PEMERINTAH KABUPATEN SIDOARJO

PERUBAHAN RENCANA KERJA PEMERINTAH DAERAH (P-RKPD)

Kabupaten Sidoarjo Tahun 2025

PERATURAN BUPATI NOMOR 21 TAHUN 2025

TENTANG PERUBAHAN RENCANA KERJA PEMERINTAH DAERAH KABUPATEN SIDOARJO TAHUN 2025

BUPATI SIDOARJO
PROVINSI JAWA TIMUR

PERATURAN BUPATI SIDOARJO
NOMOR 21 TAHUN 2025

TENTANG

PERUBAHAN RENCANA KERJA PEMERINTAH DAERAH TAHUN 2025

DENGAN RAHMAT TUHAN YANG MAHA ESA

BUPATI SIDOARJO,

Menimbang : a. bahwa Rencana Kerja Pemerintah Daerah Kabupaten Sidoarjo Tahun 2025 perlu disesuaikan dengan perkembangan dalam tahun berjalan antara lain berupa perubahan asumsi prioritas pembangunan daerah, kerangka ekonomi daerah dan keuangan daerah, rencana program dan kegiatan prioritas daerah sebagaimana dimaksud dalam Pasal 343 Peraturan Menteri Dalam Negeri Nomor 86 Tahun 2017 tentang Tata Cara Perencanaan, Pengendalian dan Evaluasi Pembangunan Daerah, Tata Cara Evaluasi Rancangan Peraturan Daerah tentang Rencana Pembangunan Jangka Panjang Daerah dan Rencana Pembangunan Jangka Menengah Daerah, serta Tata Cara Perubahan Rencana Pembangunan Jangka Panjang Daerah, Rencana Pembangunan Jangka Menengah Daerah, dan Rencana Kerja Pemerintah Daerah;

b. bahwa sesuai ketentuan Pasal 355 ayat (1) Peraturan Menteri Dalam Negeri Nomor 86 Tahun 2017 tentang Tata Cara Perencanaan, Pengendalian dan Evaluasi Pembangunan Daerah, Tata Cara Evaluasi Rancangan Peraturan Daerah tentang Rencana Pembangunan Jangka Panjang Daerah dan Rencana Pembangunan Jangka Menengah Daerah, serta Tata Cara Perubahan Rencana Pembangunan Jangka Panjang Daerah, Rencana Pembangunan Jangka Menengah Daerah, dan Rencana Kerja Pemerintah Daerah, Perubahan Rencana Kerja Pemerintah Daerah (RKPD) ditetapkan dengan Peraturan Kepala Daerah;

c. bahwa berdasarkan pertimbangan sebagaimana dimaksud dalam huruf a dan huruf b, perlu menetapkan Peraturan Bupati tentang Perubahan Rencana Kerja Pemerintah Daerah Tahun 2025;

Mengingat : 1. Undang-Undang Nomor 12 Tahun 1950 tentang Pembentukan Daerah-Daerah Kabupaten Dalam Lingkungan Propinsi Djawa Timur (Berita Negara Republik Indonesia Tahun 1950 Nomor 41), sebagaimana telah diubah dengan Undang-Undang Nomor 2 Tahun 1965 tentang Perubahan Batas Wilayah Kotapraja Surabaya dan Daerah Tingkat II Surabaya dengan mengubah Undang-Undang Nomor 12 Tahun 1950 tentang Pembentukan Daerah-Daerah Kabupaten Dalam Lingkungan Propinsi Djawa Timur dan Undang-Undang Nomor 16 Tahun 1950 tentang Pembentukan Daerah-Daerah Kota Besar dalam lingkungan Propinsi Djawa Timur, Djawa Tengah, Djawa Barat dan Daerah Istimewa Jogjakarta (Lembaran Negara Republik Indonesia Tahun 1965 Nomor 19, Tambahan Lembaran Negara Republik Indonesia Nomor 2730);

2. Undang-Undang Nomor 17 Tahun 2003 tentang Keuangan Negara (Lembaran Negara Republik Indonesia Tahun 2003 Nomor 47, Tambahan Lembaran Negara Republik Indonesia Nomor 4286);

3. Undang-Undang Nomor 25 Tahun 2004 tentang Sistem Perencanaan Pembangunan Nasional (Lembaran Negara Republik Indonesia Tahun 2004 Nomor 104, Tambahan Lembaran Negara Republik Indonesia Nomor 4421);

4. Undang-Undang Nomor 12 Tahun 2011 tentang Pembentukan Peraturan Perundang-Undangan (Lembaran Negara Republik Indonesia Tahun 2011 Nomor 82, Tambahan Lembaran Negara Republik Indonesia Nomor 5234), sebagaimana telah diubah beberapa kali terakhir dengan Undang-Undang Nomor 13 Tahun 2022 tentang Perubahan Kedua atas Undang-Undang Nomor 12 Tahun 2011 tentang Pembentukan Peraturan Perundang-Undangan (Lembaran Negara Republik Indonesia Tahun 2022 Nomor 143, Tambahan Lembaran Negara Republik Indonesia Nomor 6801);

5. Undang-Undang Nomor 23 Tahun 2014 tentang Pemerintahan Daerah (Lembaran Negara Republik Indonesia Tahun 2014 Nomor 24, Tambahan Lembaran Negara Nomor 5587), sebagaimana telah diubah beberapa kali terakhir dengan Undang-Undang Nomor 6 Tahun 2023 tentang Penetapan Peraturan Pemerintah Pengganti Undang-Undang Nomor 2 Tahun 2022 tentang Cipta Kerja Menjadi Undang-Undang (Lembaran Negara Republik Indonesia Tahun 2023 Nomor 41, Tambahan Lembaran Negara Republik Indonesia Nomor 6856);

6. Undang-Undang Nomor 1 Tahun 2022 tentang Hubungan Keuangan antara Pemerintah Pusat dan Pemerintah Daerah (Lembaran Negara Republik Indonesia Tahun 2022 Nomor 4, Tambahan Lembaran Negara Republik Indonesia Nomor 6757);

7. Peraturan Pemerintah Nomor 8 Tahun 2008 tentang Tahapan, Tata cara Penyusunan, Pengendalian dan Evaluasi Pelaksanaan Rencana Pembangunan Daerah (Lembaran Negara Republik Indonesia Tahun 2008 Nomor 21, Tambahan Lembaran Negara Republik Indonesia Nomor 4817);

8. Peraturan Pemerintah Nomor 18 Tahun 2016 tentang Perangkat Daerah (Lembaran Negara Republik Indonesia Tahun 2016 Nomor 114, Tambahan Lembaran Negara Republik Indonesia Nomor 5887), sebagaimana telah diubah dengan Peraturan Pemerintah Nomor 72 Tahun 2019 tentang Perubahan atas Peraturan Pemerintah Nomor 18 Tahun 2016 tentang Perangkat Daerah (Lembaran Negara Republik Indonesia Tahun 2019 Nomor 187, Tambahan Lembaran Negara Republik Indonesia Nomor 6402);
9. Peraturan Pemerintah Nomor 2 Tahun 2018 tentang Standar Pelayanan Minimal (Lembaran Negara Republik Indonesia Tahun 2018 Nomor 2, Tambahan Lembaran Negara Republik Indonesia Nomor 6178);
10. Peraturan Pemerintah Nomor 12 Tahun 2019 tentang Pengelolaan Keuangan Daerah (Lembaran Negara Republik Indonesia Tahun 2019 Nomor 42, Tambahan Lembaran Negara Republik Indonesia Nomor 6322);
11. Peraturan Presiden Nomor 59 Tahun 2017 tentang Pelaksanaan Pencapaian Tujuan Pembangunan Berkelanjutan (Lembaran Negara Republik Indonesia Tahun 2017 Nomor 136);
12. Peraturan Presiden Nomor 80 Tahun 2019 tentang Percepatan Pembangunan Ekonomi di Kawasan Gresik-Bangkalan-Mojokerto-Surabaya-Sidoarjo-Lamongan, Kawasan Bromo-Tengger-Semeru, Serta Kawasan Selingkar Wilis dan Lintas Selatan (Lembaran Negara Republik Indonesia Tahun 2019 Nomor 225);
13. Peraturan Presiden Nomor 33 Tahun 2020 tentang Standar Harga Satuan Regional (Lembaran Negara Republik Indonesia Tahun 2020 Nomor 57);
14. Peraturan Presiden Nomor 12 Tahun 2025 tentang Rencana Pembangunan Jangka Menengah Nasional Tahun 2025 – 2029 (Lembaran Negara Republik Indonesia Tahun 2025 Nomor 19);
15. Peraturan Menteri Dalam Negeri Nomor 15 Tahun 2008 tentang Pedoman Umum Pelaksanaan Pengarusutamaan Gender Di Daerah, sebagaimana telah diubah dengan Peraturan Menteri Dalam Negeri Nomor 67 Tahun 2011 tentang Perubahan atas Peraturan Menteri Dalam Negeri Nomor 15 Tahun 2008 tentang Pedoman Umum Pelaksanaan Pengarusutamaan Gender Di Daerah (Berita Negara Republik Indonesia Tahun 2011 Nomor 927);
16. Peraturan Menteri Dalam Negeri Nomor 80 Tahun 2015 tentang Pembentukan Produk Hukum Daerah (Berita Negara Republik Indonesia Tahun 2015 Nomor 2036), sebagaimana telah diubah dengan Peraturan Menteri Dalam Negeri Nomor 120 Tahun 2018 tentang Perubahan Atas Peraturan Menteri Dalam Negeri Nomor 80 Tahun 2015 tentang Pembentukan Produk Hukum Daerah (Berita Negara Republik Indonesia Tahun 2018 Nomor 157);

17. Peraturan Menteri Dalam Negeri Nomor 86 Tahun 2017 tentang Tata Cara Perencanaan, Pengendalian dan Evaluasi Pembangunan Daerah, Tata Cara Evaluasi Rancangan Peraturan Daerah tentang Rencana Pembangunan Jangka Panjang Daerah dan Rencana Pembangunan Jangka Menengah Daerah, serta Tata Cara Perubahan Rencana Pembangunan Jangka Panjang Daerah, Rencana Pembangunan Jangka Menengah Daerah, dan Rencana Kerja Pemerintah Daerah (Berita Negara Republik Indonesia Tahun 2017 Nomor 1312);
18. Peraturan Menteri Sosial Nomor 9 Tahun 2018 tentang Standar Teknis Pelayanan Dasar pada Standar Pelayanan Minimal Bidang Sosial di Daerah Provinsi dan di Daerah Kabupaten/Kota (Berita Negara Republik Indonesia Tahun 2018 Nomor 868);
19. Peraturan Menteri Dalam Negeri Nomor 101 Tahun 2018 tentang Standar Teknis Pelayanan Dasar pada Standar Pelayanan Minimal Sub Urusan Bencana Daerah Kabupaten/Kota (Berita Negara Republik Indonesia Tahun 2018 Nomor 1541);
20. Peraturan Menteri Dalam Negeri Republik Indonesia Nomor 114 Tahun 2018 Tentang Standar Teknis Pelayanan Dasar Pada Standar Pelayanan Minimal Sub Urusan Kebakaran Daerah Kabupaten/Kota (Berita Negara Republik Indonesia Tahun 2018 Nomor 1619);
21. Peraturan Menteri Dalam Negeri Nomor 121 Tahun 2018 tentang Standar Teknis Mutu Pelayanan Dasar Sub urusan Ketentraman dan Ketertiban Umum di Provinsi dan Kabupaten/Kota (Berita Negara Republik Indonesia Tahun 2019 Nomor 158);
22. Peraturan Menteri Dalam Negeri Nomor 70 Tahun 2019 tentang Sistem Informasi Pemerintah Daerah (Berita Negara Republik Indonesia Tahun 2019 Nomor 1114);
23. Peraturan Menteri Dalam Negeri Nomor 90 Tahun 2019 tentang Klasifikasi, Kodifikasi, dan Nomenklatur Perencanaan Pembangunan dan Keuangan Daerah (Berita Negara Tahun 2019 Nomor 90);
24. Peraturan Menteri Dalam Negeri Nomor 77 Tahun 2020 tentang Pedoman Teknis Pengelolaan Keuangan Daerah (Berita Negara Republik Indonesia Tahun 2020 Nomor 1781);
25. Peraturan Menteri Dalam Negeri Nomor 59 Tahun 2021 tentang Penerapan Standar Pelayanan Minimal (Berita Negara Republik Indonesia Tahun 2021 Nomor 1419);
26. Peraturan Menteri Pendidikan, Kebudayaan, Riset dan Teknologi Nomor 32 Tahun 2022 tentang Standar Teknis Pelayanan Minimal Pendidikan (Berita Negara Republik Indonesia Tahun 2022 Nomor 677);
27. Peraturan Menteri Pekerjaan Umum Perumahan Rakyat Nomor 13 Tahun 2023 tentang Standar Teknis Standar Pelayanan Minimal Pekerjaan Umum dan Perumahan Rakyat (Berita Negara Republik Indonesia Tahun 2023 Nomor 1006);
28. Peraturan Menteri Kesehatan Nomor 6 Tahun 2024 tentang Standar Teknis Pemenuhan Standar Pelayanan Minimal Kesehatan (Berita Negara Republik Indonesia Tahun 2024 Nomor 204);

29. Peraturan Menteri Dalam Negeri Nomor 12 Tahun 2024 tentang Pedoman Penyusunan Rencana Kerja Pemerintah Daerah Tahun 2025 (Berita Negara Republik Indonesia Tahun 2024 Nomor 543);
30. Peraturan Daerah Provinsi Jawa Timur Nomor 10 Tahun 2023 tentang Rencana Tata Ruang Wilayah Provinsi Tahun 2023-2043 (Lembaran Daerah Provinsi Jawa Timur Tahun 2023 Nomor 6 Seri D, Tambahan Lembaran Daerah Provinsi Jawa Timur Tahun 2023 Nomor 123);
31. Peraturan Gubernur Jawa Timur Nomor 100 Tahun 2023 Tentang Rencana Pembangunan Daerah Provinsi Jawa Timur Tahun 2025 – 2026;
32. Peraturan Daerah Kabupaten Sidoarjo Nomor 11 Tahun 2016 tentang Pembentukan dan Susunan Perangkat Daerah Kabupaten Sidoarjo (Lembaran Daerah Kabupaten Sidoarjo Tahun 2016 Nomor 1 Seri C, Tambahan Lembaran Daerah Kabupaten Sidoarjo Nomor 70), sebagaimana telah diubah dengan Peraturan Daerah Kabupaten Sidoarjo Nomor 6 Tahun 2018 tentang Perubahan atas Peraturan Daerah Kabupaten Sidoarjo Nomor 11 Tahun 2016 tentang Pembentukan dan Susunan Perangkat Daerah Kabupaten Sidoarjo (Lembaran Daerah Kabupaten Sidoarjo Tahun 2016 Nomor 1 Seri C, Tambahan Lembaran Daerah Kabupaten Sidoarjo Nomor 88);
33. Peraturan Daerah Kabupaten Sidoarjo Nomor 1 Tahun 2024 tentang Pajak Daerah dan Retribusi Daerah (Lembaran Daerah Kabupaten Sidoarjo Tahun 2024 Nomor 1 Seri B, Tambahan Lembaran Daerah Kabupaten Sidoarjo Nomor 121);
34. Peraturan Daerah Kabupaten Sidoarjo Nomor 4 Tahun 2024 tentang Rencana Tata Ruang Wilayah Kabupaten Sidoarjo Tahun 2024-2044 (Lembaran Daerah Kabupaten Sidoarjo Tahun 2024 Nomor 3 Seri D, Tambahan Lembaran Daerah Kabupaten Sidoarjo Nomor 124);
35. Peraturan Daerah Kabupaten Sidoarjo Nomor 8 Tahun 2024 tentang Rencana Pembangunan Jangka Panjang Daerah Kabupaten Sidoarjo Tahun 2025-2045 (Lembaran Daerah Kabupaten Sidoarjo Tahun 2024 Nomor 5 Seri D, Tambahan Lembaran Daerah Kabupaten Sidoarjo Nomor 126);
36. Peraturan Daerah Kabupaten Sidoarjo Nomor 10 Tahun 2024 tentang Sistem Perencanaan, Penganggaran, dan Pengendalian Pembangunan Daerah (Lembaran Daerah Kabupaten Sidoarjo Tahun 2024 Nomor 7 Seri D, Tambahan Lembaran Daerah Kabupaten Sidoarjo Nomor 128);
37. Peraturan Bupati Sidoarjo Nomor 28 Tahun 2024 tentang Rencana Kerja Pemerintah Daerah Tahun 2025 (Berita Daerah Kabupaten Sidoarjo Tahun 2024 Nomor 29);

MEMUTUSKAN :

Menetapkan : PERATURAN BUPATI TENTANG PERUBAHAN RENCANA KERJA PEMERINTAH DAERAH TAHUN 2025.

Pasal 1

Dalam Peraturan Bupati ini yang dimaksud dengan :

1. Pemerintah Kabupaten adalah Pemerintah Kabupaten Sidoarjo.
2. Bupati adalah Bupati Sidoarjo.
3. Dewan Perwakilan Rakyat Daerah yang selanjutnya disingkat DPRD adalah Dewan Perwakilan Rakyat Daerah Kabupaten Sidoarjo.
4. Perangkat Daerah adalah Perangkat Daerah di lingkungan Pemerintah Kabupaten Sidoarjo.
5. Badan Perencanaan Pembangunan Daerah adalah Badan Perencanaan Pembangunan Daerah Kabupaten Sidoarjo.
6. Rencana Kerja Pemerintah Daerah yang selanjutnya disingkat RKPD adalah Rencana Kerja Pemerintah Daerah Tahun 2025 Kabupaten Sidoarjo.

Pasal 2

Perubahan RKPD Tahun 2025 merupakan dokumen lanjutan dari RKPD Tahun 2025 yang disusun berdasarkan perubahan asumsi-asumsi dari RKPD Tahun 2025, meliputi perubahan asumsi prioritas pembangunan daerah, kerangka ekonomi daerah dan keuangan daerah, rencana program dan kegiatan prioritas daerah.

Pasal 3

(1) Perubahan RKPD Tahun 2025 berisi pedoman, arahan dan acuan bagi penyelenggaraan pemerintahan dan pembangunan di Kabupaten Sidoarjo pada Tahun 2025 dengan memperhatikan asumsi-asumsi sebagaimana dimaksud dalam Pasal 2.

(2) Perubahan RKPD Tahun 2025 disusun dengan sistematika sebagai berikut :

BAB I	:	PENDAHULUAN
BAB II	:	EVALUASI HASIL TRIWULAN I TAHUN 2025
BAB III	:	KERANGKA EKONOMI DAERAH DAN KEUANGAN DAERAH
BAB IV	:	SASARAN DAN PRIORITAS PEMBANGUNAN DAERAH
BAB V	:	RENCANA KERJA DAN PENDANAAN DAERAH
BAB VI	:	PENUTUP

(3) Uraian secara rinci Perubahan RKPD sebagaimana dimaksud pada ayat (2), tercantum dalam lampiran dan merupakan bagian yang tidak terpisahkan dari Peraturan Bupati ini.

Pasal 4

Perubahan RKPD Tahun 2025 sebagaimana dimaksud dalam Pasal 3 digunakan sebagai :

a. pedoman bagi Pemerintah Kabupaten dalam penyusunan Kebijakan Umum Perubahan Anggaran Pendapatan dan Belanja Daerah dan Prioritas Plafon Anggaran Sementara Perubahan APBD dalam rangka Penyusunan Rancangan Perubahan Anggaran Pendapatan dan Belanja Daerah (RPAPBD) Tahun 2025;
b. pedoman bagi Perangkat Daerah dalam penyusunan Perubahan Rencana Kerja Perangkat Daerah (Perubahan Renja–PD) serta Rencana Kerja Anggaran Perubahan Satuan Kerja Perangkat Daerah (RKAP-SKPD) Tahun 2025;
c. alat untuk menjamin keterkaitan dan konsistensi antara perencanaan, penganggaran, pelaksanaan, dan pengawasan pembangunan;
d. dasar kebijakan untuk melaksanakan penyelenggaraan pemerintahan dan pembangunan serta pelayanan publik baik yang bersumber dari APBD maupun alternatif sumber pembiayaan lainnya.

Pasal 5

Peraturan Bupati ini mulai berlaku pada tanggal diundangkan.

Agar setiap orang mengetahuinya, memerintahkan pengundangan Peraturan Bupati ini dengan penempatannya dalam Berita Daerah Kabupaten Sidoarjo.

Ditetapkan di Sidoarjo
pada tanggal 28 Mei 2025

BUPATI SIDOARJO,

ttd

SUBANDI

Diundangkan di Sidoarjo
pada tanggal 28 Mei 2025

SEKRETARIS DAERAH
KABUPATEN SIDOARJO,

PEMERINTAH KABUPATEN SIDOARJO SEKRETARIAT DAERAH

PENNY APRIDAWATI

BERITA DAERAH KABUPATEN SIDOARJO TAHUN 2025 NOMOR 21

NOREG PERBUP : 21 TAHUN 2025

LAMPIRAN

Kata Pengantar

Puji syukur kami panjatkan kehadirat Tuhan Yang Maha Esa, atas segala kekuatan, rahmat dan karunia-Nya sehingga Rancangan Perubahan Rencana Kerja Pemerintah Daerah (P-RKPD) Kabupaten Sidoarjo Tahun 2025 ini dapat terselesaikan dengan baik. Selanjutnya kami sampaikan terimakasih yang sebesar-besarnya kepada seluruh pihak, khususnya Sekretaris Daerah dan seluruh Kepala Perangkat Daerah (PD) yang telah membantu dan bekerjasama dalam penyelesaian dokumen ini.

Dokumen Perubahan Rancangan Kerja Perangkat Daerah (P-RKPD) ini disusun dengan berpedoman pada Rencana Pembangunan Jangka Panjang Daerah (RPJPD) Kabupaten Sidoarjo Tahun 2025-2045 dan Rencana Pembangunan Jangka Menengah Daerah Kabupaten Sidoarjo 2025-2029, sehingga telah dilakukan penyelerasan sasaran dan prioritas pembangunan daerah serta program perangkat daerah dengan sasaran, strategi dan arah kebijakan pembangunan daerah yang tercantum dalam RPJPD dan RPJMD.

Penyusunan Perubahan RKPD Kabupaten Sidoarjo Tahun 2025 memiliki tujuan antara lain sebagai berikut:

a. Sebagai pedoman bagi Perangkat Daerah dalam menyusun Perubahan Renja;
b. Sebagai pedoman penyusunan Perubahan Kebijakan Umum Anggaran Pendapatan dan Belanja Daerah serta Perubahan Prioritas Plafon Anggaran Sementara.

Akhir kata, kami sampaikan terimakasih kepada semua pihak yang telah membantu penyelesaian dokumen ini.

Sidoarjo, Mei 2025
Tim Penyusun

Daftar Isi

Sampul Depan

Kata Pengantar i

Daftar Isi ii

Daftar Tabel..... iv

Daftar Gambar vii

Bab I Pendahuluan I-1

1.1 Latar Belakang I-1

1.2 Dasar Hukum Penyusunan..... I-4

1.3 Hubungan Antar Dokumen I-10

1.4 Maksud dan Tujuan..... I-12

1.5 Sistematika Dokumen RKPD..... I-12

BAB II Evaluasi Hasil Triwulan I Tahun 2025 ..... II-1

2.1. Evaluasi Pelaksanaan Program dan Kegiatan Triwulan I RKPD sampai Tahun 2025 dan Realisasi RPJMD II-1

2.2 Permasalahan Pembangunan Daerah II-788

Bab III Kerangka Ekonomi dan Keuangan Daerah III-1

3.1 Arah Kebijakan Ekonomi Daerah III-1

3.1.1 Telaah Arah Kebijakan Ekonomi Nasional III-1

3.1.2 Telaah Arah Kebijakan Ekonomi Jawa Timur III-5

3.1.3 Kondisi Ekonomi Daerah Tahun 2023 dan Prakiraan Tahun 2025 ..... III-9

3.1.3.1 Pertumbuhan Ekonomi III-9

3.1.3.2 Tingkat Kemiskinan..... III-12

3.1.3.3 Indeks Gini III-13
3.1.3.4 Tingkat Pengangguran Terbuka III-14
3.2 Arah Kebijakan Keuangan Daerah III-16
3.2.1 Arah Kebijakan Pendapatan Daerah III-19
3.2.2 Arah Kebijakan Belanja Daerah III-24
3.2.3 Arah Kebijakan Pembiayaan Daerah III-29
3.2.3.1 Arah Kebijakan Penerimaan Pembiayaan Daerah III-29

Bab IV Sasaran dan Prioritas Pembangunan Daerah IV-1
4.1 Tujuan dan Sasaran Pembangunan IV-1
4.1.1 Visi IV-2
4.1.2 Misi IV-4
4.1.3 Tujuan dan Sasaran IV-8
4.2 Prioritas dan Sasaran Pembangunan Tahun 2025 ..... IV-16
4.2.1 Telaah Prioritas Pembangunan Nasional Tahun 2025 . IV-17
4.2.2 Telaah Prioritas Pembangunan Jawa Timur Tahun 2025 ..... IV-22
4.2.3 Telaah Arah Kebijakan RPJPD Tahun 2025-2045..... IV-25
4.2.4 Prioritas Pembangunan Kabupaten Sidoarjo Tahun 2025 ..... IV-29
4.3 Pendekatan Pengarustamaan Pembangunan IV-92
4.3.1 Standar Pelayanan Minimal (SPM)..... IV-92
4.3.2 Kebijakan Pencapaian PenururunanEmisi Gas Rumah Kaca IV-125

Bab V Rencana Kerja dan Pendanaan Daerah V-1

Bab VI Penutup VI-1

Daftar Tabel

Tabel 2.1 Rata-Rata Kinerja Program II-1
Tabel 2.2 Program dengan Capaian Kinerja kurang dari 100%..... II-4
Tabel 2.3 Analisa Evaluasi Capaian Urusan < 100% Tahun 2024 ..... II-4
Tabel 2.4 Realisasi Indikator Kinerja Utama Kabupaten Sidoarjo Tahun 2023 - 2024 ..... II-9
Tabel 2.5 Indeks Reformasi Birokrasi Kabupaten Sidoarjo Tahun 2020 – 2024 ..... II-10
Tabel 2.6 Perbandingan Capaian Pertumbuhan Ekonomi Kabupaten Sidoarjo Terhadap Provinsi Jawa Timur dan Nasional Tahun 2020-2024..... II-12
Tabel 2.7 Capaian Indeks Gini Kabupaten Sidoarjo Tahun 2020-2024 II-12
Tabel 2.8 Perbandingan Capaian Indeks Gini Kabupaten Sidoarjo Terhadap Provinsi Jawa Timur dan Nasional Tahun 2020-2024..... II-13
Tabel 2.9 Perbandingan Capaian Tingkat Kemiskinan Kabupaten Sidoarjo Terhadap Provinsi Jawa Timur dan Nasional Tahun 2020-2024..... II-14
Tabel 2.10 Perbandingan Capaian Tingkat Pengangguran Terbuka Kabupaten Sidoarjo Terhadap Provinsi Jawa Timur dan Nasional Tahun 2020-2024..... II-15
Tabel 2.11 Capaian Variabel Pengukuran Indeks Infrastruktur Tahun 2024 ..... II-16
Tabel 2.12 Indeks Pembangunan Manusia Kabupaten Sidoarjo Tahun 2020 – 2024 ..... II-17

Tabel 2.13 Perbandingan Capaian Indeks Pembangunan Manusia Kabupaten Sidoarjo Terhadap Provinsi Jawa Timur dan Nasional Tahun 2020-2024 ..... II-17
Tabel 2.14 Indeks Kualitas Lingkungan Hidup Kabupaten Sidoarjo Tahun 2021 – 2024 ..... II-18
Tabel 2.15 Indeks Kesalehan Sosial Kabupaten Sidoarjo Tahun 2021 – 2024 ..... II-19
Tabel 2.16 Capaian Indikator Kinerja Daerah (IKD) Kabupaten Sidoarjo Tahun 2024 ..... II-20
Tabel 2.17 Rekapitulasi Capaian Kinerja Indikator Kinerja Daerah Tahun 2024 ..... II-26
Tabel 2.18 Evaluasi Terhadap Hasil RKPD Kabupaten Sidoarjo Triwulan I Tahun 2025 ..... II-27
Tabel 2.19 Capaian Program, Kegiatan dan Subkegiatan Perangkat Daerah Kabupaten Sidoarjo Triwulan I Tahun 2025..... II-779
Tabel 2.20 Realisasi Penyerapan Anggaran s/d Triwulan I Tahun 2025 ..... II-781
Tabel 3.1 Capaian Sasaran Pembangunan dan Ekonomi Makro Tahun 2024 ..... III-3
Tabel 3.2 PDRB ADHB Menurut Lapangan Usaha Kabupaten Sidoarjo Tahun 2020 – 2024 (Miliar Rupiah) III-10
Tabel 3.3 PDRB ADHK Menurut Lapangan Usaha Kabupaten Sidoarjo Tahun 2020 – 2024 (Miliar Rupiah)..... III-10
Tabel 3.4 Capaian dan Prakiraan Sasaran Pembangunan dan Ekonomi Makro Kabupaten Sidoarjo Tahun 2025 ..... III-15
Tabel 3.5 Realisasi dan Proyeksi Pendapatan Daerah Kabupaten Sidoarjo Tahun 2021 – 2025 ..... III-22
Tabel 3.6 Realisasi dan Proyeksi Belanja Daerah Kabupaten Sidoarjo Tahun 2021-2025 ..... III-26

Tabel 3.7 Realisasi dan Proyeksi Pembiayaan Daerah Kabupaten Sidoarjo Tahun 2021-2025 ..... III-30
Tabel 4.1 Pokok-pokok visi Kabupaten Sidoarjo IV-3
Tabel 4.2 Keterkaitan Visi, dan Misi Kabupaten Sidoarjo Tahun 2025 - 2029..... IV-5
Tabel 4.3 Visi, Misi, Tujuan dan Indikator Tujuan .Kabupaten Sidoarjo Tahun 2025..... IV-11
Tabel 4.4 Visi, Misi, Tujuan, Sasaran dan Indikator Sasaran RKPD Kabupaten Sidoarjo Tahun 2025 ..... IV-12
Tabel 4.5 Visi, Misi, Tujuan, Sasaran dan Indikator Sasaran P-RKPD Kabupaten Sidoarjo Tahun 2025 ..... IV-15
Tabel 4.6 *Highlight* Indikasi Intervensi Jawa Timur 2025 ..... IV-21
Tabel 4.7 Sinkronisasi Program Perangkat Daerah Prioritas Nasional, Provinsi Jawa Timur dan Kabupaten Sidoarjo Tahun 2025 .. IV-32
Tabel 4.8 Keselarasan Program Prioritas Daerah dengan 17 Program Strategis dalam RPJMD Kabupaten Sidoarjo IV-88
Tabel 4.9 Pendekatan Pengarusutamaan Pelayanan Dasar Kabupaten Sidoarjo Tahun 2025 Berdasarkan Standar Pelayanan Minimal IV-101
Tabel 4.10 Target Penurunan Emisi Gas Rumah Kaca Kabupaten Sidoarjo Tahun 2025 ..... IV-125
Tabel 5.1 Rekapitulasi Program, Kegiatan dan Sub Kegiatan Perangkat Daerah Tahun 2025..... V-2
Tabel 5.2 Rincian Program, Kegiatan Perangkat Daerah V-5

Daftar Gambar

Gambar 1.1 Tahapan Penyusunan Perubahan RKPD I-2
Gambar 1.2 Penyelarasan Asta Cita Presiden, Visi Misi Nasional, Provinsi Jawa Timur dan Kabupaten Sidoarjo I-11
Gambar 2.1 Pertumbuhan Ekonomi Kabupaten Sidoarjo Tahun 2020-2024 ..... II-11
Gambar 2.2 Capaian Tingkat Kemiskinan Kabupaten Sidoarjo Tahun 2020 – 2024 ..... II-13
Gambar 2.3 Capaian TPT Kabupaten Sidoarjo Tahun 2020-2024 ..... II-15
Gambar 2.4 Capaian Indeks Infrastruktur Kabupaten Sidoarjo Tahun 2021 – 2024 ..... II-16
Gambar 3.1 Pertumbuhan Ekonomi Global III-2
Gambar 3.2 Capaian Pertumbuhan Ekonomi dan Kontribusi Ekonomi Provinsi Jawa Timur Triwulan I Tahun 2025..... III-5
Gambar 3.3 Perkembangan Inflasi Jawa Timur Januari 2024 - April 2025 ..... III-6
Gambar 3.4 *Connecting the Dots* Provinsi Jawa Timur III-8
Gambar 3.5 Pertumbuhan Ekonomi Nasional, Jawa Timur, dan Kabupaten Sidoarjo Tahun 2020-2024 ..... III-9
Gambar 3.6 Persentase Kemiskinan Nasional, Jawa Timur dan Kabupaten Sidoarjo Tahun 2020-2024..... III-12
Gambar 3.7 Indeks Gini Nasional, Jawa Timur, dan Kabupaten Sidoarjo Tahun 2020-2024..... III-13
Gambar 3.8 Tingkat Pengangguran Terbuka Kabupaten Sidoarjo, Jawa Timur, dan Nasional Tahun 2020-2024..... III-14
Gambar 4.1 Arah Kebijakan Pembangunan Wilayah Jawa..... IV-17
Gambar 4.2 Wilayah Fungsional Jawa Timur IV-19

Gambar 4.3 Target Pembangunan Wilayah Jawa Timur IV-20
Gambar 4.4 Tujuan dan Sasaran Pembangunan Jawa Timur Tahun 2025 ..... IV-24
Gambar 4.5 Program Prioritas Jawa Timur 2025 ..... IV-25
Gambar 4.6 Visi RPJPD Kabupaten Sidoarjo 2025-2045..... IV-26
Gambar 4.7 Tahapan Pembangunan Lima Tahunan RPJPD Kabupaten Sidoarjo 2025-2045 ..... IV-28
Gambar 4.8 *Mindmap* Tema RKPD Kabupaten Sidoarjo 2025..... IV-29
Gambar 4.9 Keselarasan Tema RKPD Kabupaten Sidoarjo 2025..... IV-30

BAB I

PENDAHULUAN

BAB 1
PENDAHULUAN

1.1 Latar Belakang

Merujuk pada Peraturan Menteri Dalam Negeri Nomor 86 Tahun 2017 Pasal 343, disebutkan bahwa Perubahan RKPD dan Renja Perangkat Daerah dapat dilakukan apabila berdasarkan hasil evaluasi pelaksanaannya dalam tahun berjalan menunjukkan adanya ketidaksesuaian dengan perkembangan keadaan, meliputi:

1. Perkembangan yang tidak sesuai dengan asumsi prioritas pembangunan daerah, kerangka ekonomi daerah dan keuangan daerah, rencana program dan kegiatan RKPD berkenaan; dan/atau
2. Keadaan yang menyebabkan saldo anggaran lebih tahun anggaran sebelumnya harus digunakan untuk tahun berjalan.

Dengan demikian Pemerintah Kabupaten Sidoarjo merasa perlu menyusun dokumen Perubahan RKPD Tahun 2025 dikarenakan adanya perkembangan pelaksanaan pembangunan yang perlu disesuaikan di tahun berjalan. Selain ketentuan di atas beberapa hal yang menjadi dasar terhadap perubahan RKPD Kabupaten Sidoarjo Tahun 2025 adalah sebagai berikut:

1. Surat Edaran Menteri Dalam Negeri tanggal 11 Februari 2025 Nomor 900.1.1/640/SJ tentang Penyesuaian Arah Kebijakan Pembangunan Daerah Melalui Perubahan Rencana Kerja Pemerintahan Daerah dan Perubahan Anggaran Pendapatan dan Belanja Daerah Tahun Anggaran 2025;
2. Hasil evaluasi pelaksanaan RKPD Kabupaten Sidoarjo Tahun 2025 sampai dengan Triwulan I;
3. Surat Kepala Badan Pengelolaan Keuangan dan Aset Kabupaten Sidoarjo tanggal 12 Februari 2025 Nomor: 900.1.12.1/291/438.6.2/2025 Perihal Proyeksi RPAPBD TA 2025 bahwa diprediksi terjadi defisit/kekurangan fiskal anggaran kurang lebih

sebesar Rp 29.416.573.290,08. Dikarenakan terjadi perkembangan yang tidak sesuai dengan asumsi dalam APBD Tahun Anggaran 2025 sehingga harus ditindaklanjuti dengan Perubahan APBD Tahun Anggaran 2025;

4. Laporan Realisasi Anggaran (sebelum Audit BPK) SiLPA TA 2024 definitif sebesar Rp. 642.775.655.518,20 sedangkan SiLPA yang direncanakan dalam APBD TA 2025 adalah Rp 545.000.000.000,00 sehingga terdapat selisih sebesar Rp. 97.775.655.518,20;
5. Adanya kewajiban penganggaran kembali belanja yang bersumber dari SiLPA TA 2024, antara lain SiLPA BLUD dan SILPA Pendapatan Transfer (DAK, DBHCHT, IF, DBH-CHT, BOS, BOK, dan DAU Tambahan) sebesar Rp. 108.745.413.597,24. serta kurang bayar BHP dan BHR sebesar Rp. 18.446.677.311,04 sehingga belanja wajib yang harus terpasang 127.192.228.808,28. pada PAPBD TA 2025 sebesar Rp.127.192.228.808,28.

Gambar 1.1 Tahapan Penyusunan Perubahan RKPD 2025

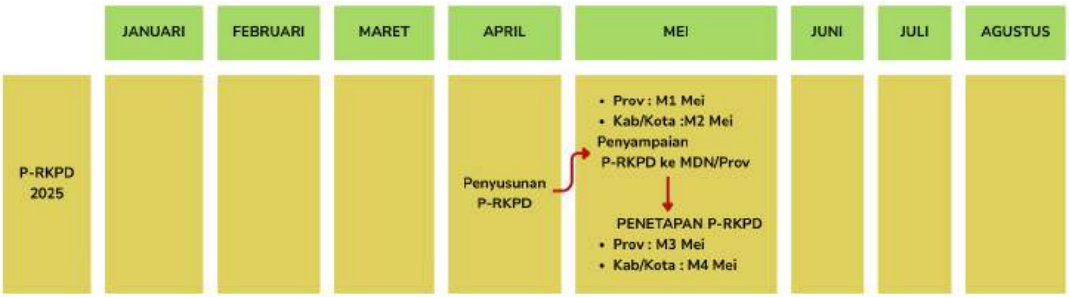

Sumber: Kementerian Dalam Negeri RI, 2024

Sesuai Surat Edaran Menteri Dalam Negeri tanggal 11 Februari 2025 Nomor 900.1.1/640/SJ menyesuaikan arah kebijakan pembangunan daerah dengan visi, misi, dan program kepala daerah dan wakil kepala daerah terpilih, serta program Asta Cita. Bupati terpilih menyusun laporan hasil pengendalian dan evaluasi pelaksanaan RKPD Tahun 2025 sampai dengan Triwulan 1 Tahun berjalan, dan penetapan Perkada tentang Perubahan RKPD Tahun 2025 pada minggu keempat bulan Mei Tahun 2025.

Kedudukan Perubahan RKPD Tahun 2025 merupakan transisi antara RPJMD Tahun 2021-2026 dengan Rancangan RPJMD tahun 2025-2029. Terkait dengan hal tersebut, maka muatan Perubahan RKPD tahun 2025 telah mengakomodasi program prioritas RPJMD tahun 2025-2029, dan tetap memperhatikan sasaran pokok Rencana Pembangunan Jangka Panjang (RPJPD) Kabupaten Sidoarjo di tahun 2025-2045. Hal ini bertujuan untuk menjamin keberlanjutan perencanaan pembangunan

Proses penyusunan P-RKPD Sidoarjo Tahun 2025 dilakukan melalui tahapan sebagai berikut : persiapan penyusunan, penyusunan rancangan perubahan RKPD, Penyusunan Rancangan Akhir Perubahan RKPD, dan penetapan Perubahan RKPD. Penyusunan RKPD menggunakan empat pendekatan perencanaan pembangunan, yaitu pendekatan teknokratik, partisipatif, politis, serta atas-bawah dan bawah-atas. Pendekatan teknokratis dalam penyusunan RKPD dilakukan dengan melakukan analisis terhadap realisasi kinerja pembangunan daerah tahun berjalan dan mempedomani kebijakan pemerintahan terkait harus dilakukannya perubahan RKPD Tahun 2025. Pendekatan partisipatif dilakukan dengan melibatkan berbagai pemangku kepentingan dan perangkat daerah. Sedangkan Pendekatan politis dilaksanakan dengan menelaah pokok-pokok pikiran DPRD berdasarkan hasil serap aspirasi dengan masyarakat (reses).

Arah kebijakan Umum dalam Peraturan Bupati Tahun 2025 Peraturan Bupati Sidoarjo Nomor 28 Tahun 2024 tentang Rencana Kerja Pemerintah Daerah Tahun 2025 adalah **"**Pengembangan Kerja Sama Lintas Daerah yang Memposisikan Sidoarjo sebagai Penyedia Logistik Regional dan Nasional Bertumpu pada Kesiapan SDM yang Unggul dan Berdaya Saing untuk Mendukung Transformasi Ekonomi Inklusif dan Berkelanjutan". Sasaran dan prioritas pembangunan daerah RKPD Kabupaten Sidoarjo Tahun 2025 adalah terbentuknya konektivitas antar Kawasan strategis di Kabupaten Sidoarjo dalam rangka mendorong pertumbuhan ekonomi baru yang berdampak pada naiknya tingkat kesejahteraan penduduk Sidoarjo. Perubahan RKPD Tahun 2025 dimaksudkan untuk menjaga keselarasan kebijakan Pembangunan

dengan Pemerintah Pusat dan Provinsi serta mendukung pencapaian sasaran dan prioritas pembangunan daerah Kabupaten Sidoarjo pada tahun 2025, dan juga menyesuaikan dengan arah kebijakan Pembangunan daerah dengan visi, misi, dan program kepala daerah dan wakil kepala terpilih Tahun 2024.

Perubahan RKPD Kabupaten Sidoarjo Tahun 2025 dalam pelaksanaan pembangunan berfungsi sebagai jembatan penghubung antara capaian visi dan misi serta program kerja bupati dan wakil bupati terpilih, yang akan dituangkan dalam perencanaan dan penganggaran tahunan yang didalamnya tercakup arah kebijakan pembangunan, prioritas pembangunan, rancangan kerangka ekonomi makro daerah dan program kegiatan Perangkat Daerah. Sehingga Perubahan RKPD yang disusun telah berpedoman pada dokumen perencanaan perangkat daerah yang didalamnya tercantum indikator, target capaian program dan kegiatan serta pagu pendanaan. Perubahan RKPD juga digunakan sebagai pedoman dalam penyusunan Perubahan Kebijakan Umum Perubahan Anggaran (KUPA), Prioritas dan Plafon Anggaran Sementara (PPAS), dan Rancangan Perubahan Anggaran Pendapatan dan Belanja Daerah (P-RAPBD).

1.2 Dasar Hukum Penyusunan

Peraturan perundang-undangan yang menjadi dasar dalam penyusunan Perubahan RKPD Kabupaten Sidoarjo Tahun 2025 adalah sebagai berikut:

1. Undang-Undang Nomor 17 Tahun 2003 tentang Keuangan Negara (Lembaran Negara Republik Indonesia Tahun 2003 Nomor 47, Tambahan Lembaran Republik Indonesia Nomor 2286);
2. Undang-Undang Nomor 25 Tahun 2004 tentang Sistem Perencanaan Pembangunan Nasional (Lembaran Negara Republik Indonesia Tahun 2004 Nomor 164, Tambahan Lembaran Negara Republik Indonesia 4421);

3. Undang-Undang Nomor 26 Tahun 2007 tentang Penataan Ruang (Lembaran Negara Republik Indonesia Tahun 2007 Nomor 68, Tambahan Lembaran Negara Republik Indonesia Nomor 4725);
4. Undang-Undang Nomor 25 Tahun 2009 Tentang Pelayanan Publik (Lembaran Negara Republik Indonesia Tahun 2009 Nomor 112);
5. Undang-Undang Nomor 12 Tahun 2011 tentang Pembentukan Peraturan Perundang-undangan (Lembaran Negara Republik Indonesia Tahun 2011 Nomor 82, Tambahan Lembaran Negara Republik Indonesia Nomor 5234) sebagaimana telah diubah terakhir dengan Undang-Undang Nomor 15 Tahun 2019 Nomor 183, Tambahan Lembaran Negara Republik Indonesia 6398);
6. Undang-Undang Nomor 23 Tahun 2014 tentang Pemerintahan Daerah (Lembaran Negara Republik Indonesia Tahun 2014 Nomor 244, Tambahan Lembaran Negara Republik Indonesia Nomor 5587) sebagaimana telah diubah beberapa kali, terakhir dengan Undang-Undang Nomor 9 Tahun 2015 tentang Perubahan Kedua Atas Undang-Undang Nomor 23 Tahun 2014 tentang Pemerintahan Daerah (Lembaran Negara Republik Indonesia Tahun 2015 Nomor 58, Tambahan Lembaran Negara Republik Indonesia Nomor 5679);
7. Undang-Undang Nomor 1 Tahun 2022 tentang Hubungan Keuangan Antara Pemerintah Pusat dan Pemerintahan Daerah (Lembaran Negara Republik Indonesia Tahun 2022 Nomor 4);
8. Undang-undang Nomor 6 Tahun 2023 tentang Penetapan Peraturan Pemerintah Pengganti Undang-Undang Nomor 2 Tahun 2022 tentang Cipta Kerja menjadi Undang-Undang (Lembaran Negara Republik Indonesia Tahun 2023 Nomor 41, Tambahan Lembaran Negara Republik Indonesia Nomor 6856);
9. Undang-Undang Nomor 12 Tahun 2023 tentang Provinsi Jawa Timur (Lembaran Negara Republik Indonesia Tahun 2023 Nomor 59);
10. Peraturan Pemerintah Nomor 26 Tahun 2008 tentang Rencana Tata Ruang Wilayah Nasional (Lembaran Negara Republik Indonesia Tahun

2008 Nomor 48, Tambahan Lembaran Negara Republik Indonesia Nomor 4833);

11. Peraturan Pemerintah Nomor 18 Tahun 2016 tentang Perangkat Daerah (Lembaran Negara Republik Indonesia Tahun 2016 Nomor 114);
12. Peraturan Pemerintah Nomor 12 Tahun 2017 tentang Pembinaan dan Pengawasan Penyelenggaraan Pemerintahan Daerah (Lembaran Negara Republik Indonesia Tahun 2017 Nomor 73, Tambahan Lembaran Negara Republik Indonesia Nomor 6041);
13. Peraturan Pemerintah Nomor 13 Tahun 2017 tentang Perubahan atas Peraturan Pemerintah Nomor 26 Tahun 2008 tentang Rencana Tata Ruang Wilayah Nasional (Lembaran Negara Republik Indonesia Tahun 2017 Nomor 73, Tambahan Lembaran Negara Republik Indonesia Nomor 6041);
14. Peraturan Pemerintah Nomor 2 Tahun 2018 tentang Standar Pelayanan Minimal (Lembaran Negara Republik Indonesia Tahun 2018 Nomor 2, Tambahan Lembaran Negara Republik Indonesia Nomor 6178);
15. Peraturan Pemerintah Nomor 12 Tahun 2019 tentang Pengelolaan Keuangan Daerah (Lembaran Negara Republik Indonesia Tahun 2019 Nomor 42, Tambahan Lembaran Negara Republik Indonesia Nomor 6322);
16. Peraturan Pemerintah Nomor 13 Tahun 2019 tentang Laporan dan Evaluasi Penyelenggaraan Pemerintah Daerah (Lembaran Negara Republik Indonesia Tahun 2019 Nomor 52, Tambahan Lembaran Negara Republik Indonesia Nomor 6323);
17. Peraturan Pemerintah Nomor 72 Tahun 2019 tentang Perubahan Peraturan Pemerintah Nomor 18 Tahun 2016 tentang Perangkat Daerah (Lembaran Negara Republik Indonesia Tahun 2016 Nomor 114, Tambahan Lembaran Negara Republik Indonesia Nomor 5887);
18. Peraturan Presiden Nomor 59 Tahun 2017 tentang Pelaksanaan Tujuan Pembangunan Berkelanjutan (Lembaran Negara Republik Indonesia Tahun 2017 Nomor 136);

19. Peraturan Presiden Nomor 80 Tahun 2019 tentang Percepatan Pembangunan Ekonomi Di Kawasan Gresik-Bangkalan-Mojokerto-Surabaya- Sidoarjo-Lamongan, Kawasan Bromo-Tengger-Semeru, Serta Kawasan Selingkar Wilis Dan Lintas Selatan (Lembaran Negara Republik Indonesia Tahun 2019 Nomor 225);
20. Peraturan Presiden Republik Indonesia Nomor 109 Tahun 2020 Tentang Perubahan Ketiga Atas Peraturan Presiden Nomor 3 Tahun 2016 Tentang Percepatan Pelaksanaan Proyek Strategis Nasional (Lembaran Negara Republik Indonesia Tahun 2020 Nomor 259);
21. Peraturan Presiden Republik Indonesia Nomor 12 Tahun 2025 Tentang Rencana Pembangunan Jangka Menengah Nasional Tahun 2025-2029 (Lembaran Negara Republik Indonesia Tahun 2025 Nomor 19);
22. Peraturan Menteri Dalam Negeri Nomor 15 Tahun 2008 tentang Pedoman Umum Pelaksanaan Pengarusutamaan Gender di Daerah, Sebagaimana Telah Diubah dengan Peraturan Menteri Dalam Negeri Nomor 67 Tahun 2011 tentang Perubahan atas Peraturan Menteri Dalam Negeri Nomor 15 Tahun 2008 tentang Pedoman Umum Pelaksanaan Pengarusutamaan Gender di Daerah (Berita Negara Republik Indonesia Tahun 2011 Nomor 927);
23. Peraturan Menteri Dalam Negeri Nomor 67 Tahun 2011 Tentang Perubahan Atas Peraturan Menteri dalam Negeri Nomor 15 Tahun 2008 Tentang Pedoman Umum Pelaksanaan Pengarustamaan Gender di Daerah (Berita Negara Republik Indonesia Tahun 2011 Nomor 927);
24. Peraturan Menteri Dalam Negeri Nomor 80 Tahun 2015 tentang Pembentukan Produk Hukum Daerah (Berita Negara Republik Indonesia Tahun 2015 Nomor 2036);
25. Peraturan Menteri Dalam Negeri Nomor 5 Tahun 2017 tentang Pedoman Nomenklatur Perangkat Daerah Provinsi Dan Daerah Kabupaten/Kota Yang Melaksanakan Fungsi Penunjang Penyelenggaraan Urusan Pemerintahan (Berita Negara Republik Indonesia Tahun 2017 Nomor 197);

26. Peraturan Menteri Dalam Negeri Nomor 86 Tahun 2017 tentang Tata Cara Perencanaan, Pengendalian Dan Evaluasi Pembangunan Daerah, Tata Cara Evaluasi Rancangan Peraturan Daerah Tentang Rencana Pembangunan Jangka Panjang Daerah Dan Rencana Pembangunan Jangka Menengah Daerah, Serta Tata Cara Perubahan Rencana Pembangunan Jangka Panjang Daerah, Rencana Pembangunan Jangka Menengah Daerah, Dan Rencana Kerja Pemerintah Daerah (Berita Negara Republik Indonesia Tahun 2017 Nomor 1312);
27. Peraturan Menteri Sosial Nomor 9 Tahun 2018 tentang Standar Teknis Pelayanan Dasar pada Standar Pelayanan Minimal Bidang Sosial (Berita Negara Republik Indonesia Tahun 2018 Nomor 868);
28. Peraturan Menteri Dalam Negeri Nomor 101 Tahun 2018 tentang Standar Teknis Pelayanan Dasar pada Standar Pelayanan Minimal Sub Urusan Bencana Daerah Kabupaten/Kota (Berita Negara Republik Indonesia Tahun 2018 Nomor 1541);
29. Peraturan Menteri Dalam Negeri Nomor 114 Tahun 2018 tentang Standar Teknis Pelayanan Dasar pada Standar Pelayanan Minimal Sub Urusan Kebakaran Daerah Kabupaten/Kota (Berita Negara Republik Indonesia Tahun 2018 Nomor 1619);
30. Peraturan Menteri Dalam Negeri Nomor 121 Tahun 2018 tentang Standar Teknis Mutu Pelayanan Dasar Sub Urusan Ketentraman dan Ketertiban Umum di Provinsi dan Kabupaten/Kota (Berita Negara Republik Indonesia Tahun 2019 Nomor 158);
31. Peraturan Menteri Kesehatan Republik Indonesia Nomor 4 Tahun 2019 Tentang Standar Teknis Pemenuhan Mutu Pelayanan Dasar Pada Standar Pelayanan Minimal Bidang Kesehatan (Berita Negara Republik Indonesia Tahun 2019 Nomor 68);
32. Peraturan Menteri Dalam Negeri Nomor 56 Tahun 2019 tentang Pedoman Nomenklatur dan Unit Kerja Sekretariat Daerah Provinsi dan Kabupaten/Kota (Berita Negara Republik Indonesia Tahun 2019 Nomor 970);

33. Peraturan Menteri Dalam Negeri Nomor 70 Tahun 2019 tentang Sistem Informasi Pemerintahan Daerah (Berita Negara Republik Indonesia Tahun 2019 Nomor 1114);
34. Peraturan Menteri Dalam Negeri Nomor 90 Tahun 2019 tentang Klasifikasi, Kodefikasi, Dan Nomenklatur Perencanaan Pembangunan Dan Keuangan Daerah (Berita Negara Republik Indonesia Tahun 2019 nomor 1447);
35. Peraturan Menteri Dalam Negeri Nomor 77 Tahun 2020 tentang Pedoman Teknis Pengelolaan Keuangan Daerah (Berita Negara Republik Indonesia Tahun 2020 Nomor 1781);
36. Peraturan Menteri Dalam Negeri Nomor 59 Tahun 2021 tentang Penerapan Standar Pelayanan Minimal (Berita Negara Republik Indonesia Tahun 2021 Nomor 1419);
37. Peraturan Menteri Pendidikan, Kebudayaan, Riset, Dan Teknologi Republik Indonesia Nomor 32 Tahun 2022 Tentang Standar Teknis Pelayanan Minimal Pendidikan (Berita Negara Republik Indonesia Tahun 2022 Nomor 677);
38. Peraturan Menteri PUPR Nomor 13 Tahun 2023 tentang Standar Teknis Standar Pelayanan Minimal Pekerjaan Umum dan Perumahan Rakyat (Berita Negara Republik Indonesia Tahun 2023 Nomor 1006);
39. Peraturan Menteri Dalam Negeri Nomor 12 Tahun 2024 Tentang Pedoman Penyusunan Rencana Kerja Pemerintah Daerah Tahun 2025 (Berita Negara Republik Indonesia Tahun 2024 Nomor 543);
40. Peraturan Daerah Provinsi Jawa Timur Nomor 9 Tahun 2019 Tentang Pengarusutamaan Gender (Lembaran Daerah Provinsi Jawa Timur Tahun 2019 Nomor 7 Seri D);
41. Peraturan Daerah Provinsi Jawa Timur Nomor 10 Tahun 2023 tentang Rencana Tata Ruang Wilayah Provinsi Tahun 2023- 2043 (Lembaran Daerah Provinsi Jawa Timur Tahun 2023 Nomor 6 Seri D);
42. Peraturan Daerah Provinsi Jawa Timur Nomor 5 Tahun 2024 tentang Rencana Pembangunan Jangka Panjang Daerah Provinsi Jawa Timur

Tahun 2025-2045 (Lembaran Daerah Provinsi Jawa Timur Tahun 2024 Nomor 4 Seri D);

43. Peraturan Gubernur Provinsi Jawa Timur Nomor 100 Tahun 2023 tentang Rencana Pembangunan Daerah Tahun 2025-2026 (Berita Daerah Provinsi Jawa Timur Tahun 2023 Nomor 100 Seri E);
44. Peraturan Daerah Kabupaten Sidoarjo Nomor 4 Tahun 2024 tentang Rencana Tata Ruang Wilayah Kabupaten Sidoarjo Tahun 2024-2044 (Lembaran Daerah Kabupaten Sidoarjo Tahun 2024 Nomor 3 Seri D);
45. Peraturan Daerah Kabupaten Sidoarjo Nomor 8 Tahun 2024 tentang Rencana Pembangunan Jangka Panjang Daerah Kabupaten Sidoarjo Tahun 2025-2045 (Lembaran Daerah Kabupaten Sidoarjo Tahun 2024 Nomor 5 Seri D);
46. Peraturan Daerah Kabupaten Sidoarjo Nomor 10 Tahun 2024 tentang Sistem Perencanaan, Penganggaran, dan Pengendalian Pembangunan Daerah (Lembaran Daerah Kabupaten Sidoarjo Tahun 2024 Nomor 7 Seri D);
47. Peraturan Daerah Kabupaten Sidoarjo Nomor Tahun 2025 tentang Rencana Pembangunan Jangka Menengah Daerah (RPJMD) Kabupaten Sidoarjo Tahun 2025-2029 (Lembaran Daerah Kabupaten Sidoarjo Tahun 2025 Nomor Seri).

1.3 Hubungan Antar Dokumen

Perubahan RKPD Kabupaten Sidoarjo Tahun 2025 memiliki keterkaitan erat dengan dengan dokumen perencanaan lainnya. Secara substansi Perubahan RKPD Tahun 2025 merupakan telaah atas evaluasi RKPD Tahun 2025 hingga Triwulan I Tahun 2025, telaah atas terjadinya perbedaan asumsi keuangan dengan kondisi riil dan telaah atas arah kebijakan pembangunan pada tahun berkenaan. Sehingga perubahan RKPD akan menjadi pedoman dalam penyusunan Kebijakan Umum Perubahan Anggaran (KUPA) Prioritas dan Plafon Anggaran Sementara (PPAS), dan Perubahan Rancangan Anggaran Pendapatan dan Belanja Daerah (RAPBD) Tahun 2025.

Sesuai Surat Edaran Menteri Dalam Negeri tanggal 11 Februari 2025 Nomor 900.1.1/640/SJ, Pemerintah Kabupaten Sidoarjo menyesuaiakan arah kebijakan Pembangunan daerah dengan visi, misi, dan program kepala daerah dan wakil kepala daerah terpilih, serta Asta Cita ke dalam Perubahan RKPD Tahun 2025 dan Perubahan APBD Tahun 2025.

Penyelarasan Asta Cita, Visi, dan Misi Nasional, Provinsi Jawa Timur dan Kabupaten Sidoarjo sebagai berikut :

Gambar 1.2 Penyelarasan Asta Cita Presiden, Visi Misi Nasional, Provinsi Jawa Timur dan Kabupaten Sidoarjo

Perubahan RKPD Tahun 2025 memuat isu pembangunan yang menjadi prioritas nasional antara lain :

a. Penguatan sumber daya manusia, pendidikan, dan kesehatan
b. Program Makan Bergizi Gratis
c. Pencegahan Stunting dan Kemiskinan Ekstrim
d. Pengendalian Inflasi di Daerah
e. Peningkatan Pertumbuhan Perekonomian Daerah
f. Dukungan Swasembada Pangan
g. Pengembangan Industri Kerajinan dan Memfasilitasi dalam Mempromosikan dan Memasarkan Hasil Industri Kerajinan Usaha Mikro, kecil, dan Menengah (UMKM).

1.4 Maksud Dan Tujuan

Maksud dari penyusunan Perubahan RKPD Tahun 2025 guna memberikan arahan dan pedoman kepada seluruh pemangku kepentingan dalam rangka mewujudkan tujuan pembangunan Kabupaten Sidoarjo tahun 2025.

Adapun tujuan penyusunan Perubahan Rencana Kerja Pembangunan Daerah (RKPD) Kabupaten Sidoarjo Tahun 2025 adalah:

1. Menjadi pedoman dalam penyusunan Perubahan APBD Kabupaten Sidoarjo Tahun 2025
2. Menyelaraskan sasaran dan prioritas pembangunan Kabupaten Sidoarjo dengan sasaran dan prioritas pembangunan provinsi serta program dan kegiatan pembangunan dalam RKP dan program strategi nasional.

1.5 Sistematika Dokumen RKPD

Menindaklanjuti Surat Edaran Menteri Dalam Negeri tanggal 11 Februari 2025 Nomor 900.1.1/640/SJ tentang Penyesuaian Arah Kebijakan Pembangunan Daerah Melalui Perubahan Rencana Kerja Pemerintahan Daerah dan Perubahan Anggaran Pendapatan dan Belanja Daerah Tahun Anggaran 2025, maka ada perubahan sistematika penulisan khususnya Bab II.

Sistematika penulisan Perubahan Rencana Kerja Pemerintah Daerah (RKPD) Kabupaten Sidoarjo Tahun 2025 adalah sebagai berikut:

BAB I PENDAHULUAN

Pada bagian ini dijelaskan mengenai gambaran umum penyusunan dokumen RKPD agar substansi pada bab-bab berikutnya dapat dipahami dengan baik.

1.1. Latar Belakang

Mengemukakan pengertian ringkas tentang RKPD, proses penyusunan RKPD, kedudukan RKPD tahun rencana dalam periode dokumen RPJMD, keterkaitan antara dokumen RKPD dengan dokumen RPJMD, Renstra Perangkat Daerah, Renja Perangkat Daerah serta tindaklanjutnya dengan proses penyusunan RAPBD.

1.2. Dasar Hukum Penyusunan

Memberikan uraian ringkas tentang dasar hukum yang digunakan dalam penyusunan RKPD, baik yang berskala nasional, maupun lokal. Pada subbab ini tercantum peraturanperundang-undangan yang memuat ketentuan secara langsung terkait dengan penyusunan RKPD.

1.3. Hubungan Antar Dokumen

Bagian ini menjelaskan hubungan RKPD dengan dokumen lain yang relevan beserta penjelasannya. Keterhubungan dengan dokumen lain, seperti: RPJMD Prov/Kab/Kota, RKP/program strategis nasional, dan RKPD Provinsi untuk penyusunan RKPD Kab/kota.

1.4. Maksud dan Tujuan

Memberikan uraian ringkas tentang tujuan penyusunan dokumen RKPD bagi daerah yang bersangkutan dan sasaran penyusunan dokumen RKPD bagi daerah yang bersangkutan.

1.5. Sistematika Dokumen RKPD

Mengemukakan organisasi penyusunan dokumen RKPD terkait dengan pengaturan bab serta garis besar isi setiap bab didalamnya.

BAB II EVALUASI HASIL TRIWULAN I TAHUN BERKENAAN

Pada bab ini akan disajikan hasil evaluasi capaian kinerja pembangunan triwulan I tahun 2025, baik urusan wajib layanan dasar, non dasar dan pilihan; evaluasi program kegiatan perangkat daerah dan permasalahan pembangunan.

2.1. Evaluasi Pelaksanaan Program dan Kegiatan Triwulan I RKPD sampai Tahun Berjalan dan Realisasi RPJMD

Mencakup telaahan terhadap hasil evaluasi status dan kedudukan pencapaian kinerja pembangunan daerah, berdasarkan rekapitulasi hasil evaluasi pelaksanaan program dan kegiatan RKPD Triwulan I dan realisasi RPJMD yang bersumber dari telaahan hasil evaluasi pelaksanaan Renja Perangkat Daerah triwulan I dan realisasi Renstra Perangkat Daerah oleh masing-masing Perangkat Daerah dan/atau dari laporan pertanggung jawaban APBD menurut tahun-tahun yang berkenaan.

2.2. Permasalahan Pembangunan Daerah

Permasalahan pembangunan daerah berisi uraian rumusan umum permasalahan pembangunan yang berhubungan dengan prioritas pembangunan daerah, dan permasalahan lainnya yang berhubungan dengan layanan dasar dan tugas fungsi Perangkat Daerah.

BAB III KERANGKA EKONOMI DAERAH DAN KEUANGAN DAERAH

3.1. Arah Kebijakan Ekonomi Daerah

Mengemukakan tentang arahan nasional dibidang ekonomi yang bersumber dari dokumen RKP (Nasional), juga kebijakan dibidang ekonomi dalam dokumen RPJMD provinsi/kabupaten/kota.

3.2. Arah Kebijakan Keuangan Daerah

Berisikan uraian mengenai kebijakan yang akan ditempuh oleh Pemerintah Daerah berkaitan dengan pendapatan daerah, pembiayaan daerah dan belanja daerah.

BAB IV SASARAN DAN PRIORITAS PEMBANGUNAN DAERAH

4.1. Tujuan dan Sasaran Pembangunan

Menjelaskan tentang hubungan visi/misi dan tujuan/sasaran pembangunan 5 (lima) tahunan yang diambil dari dokumen RPJMD.

4.2. Prioritas dan Sasaran Pembangunan Tahun (n)

Gambaran prioritas pembangunan tahun rencana yang diambil dan dikaitkan dengan program pembangunan daerah (RPJMD) tahun rencana.

BAB V RENCANA KERJA DAN PENDANAAN DAERAH

Pada bab ini mengemukakan secara eksplisit rencana program dan kegiatan prioritas daerah yang disusun berdasarkan evaluasi pembangunan tahunan, kedudukan tahun rencana (RKPD) dan capaian kinerja yang direncanakan alam RPJMD. Rencana program dan kegiatan prioritas harus mewakili aspirasi dan kepentingan masyarakat.

BAB VI PENUTUP

BAB II

EVALUASI HASIL TRIWULAN I TAHUN 2025

BAB 2
EVALUASI HASIL TRIWULAN I (TRIWULAN SATU) TAHUN 2025

2.1. Evaluasi Pelaksanaan Program dan Kegiatan Triwulan I RKPD sampai Tahun 2025 dan Realisasi RPJMD.

Pada bab ini akan disajikan hasil evaluasi capaian kinerja pembangunan Triwulan I Tahun 2025, baik urusan wajib layanan dasar, non dasar dan pilihan, evaluasi program kegiatan perangkat daerah dan permasalahan pembangunan. Nantinya hasil evaluasi ini akan dijadikan dasar pertimbangan dalam menentukan kebijakan pendanaan program dan kegiatan serta target keberhasilan di masing-masing indikator kinerja perangkat daerah.

a. Evaluasi Kinerja RKPD Tahun Lalu (2024)

Evaluasi kinerja RKPD tahun 2024 digunakan untuk menilai/ mengidentifikasi program dan kegiatan yang belum terealisasikan atau belum terlaksana 100% untuk diusulkan pada penyusunan RKPD berikutnya. Dari 49 Perangkat Daerah yang melaksanakan 40 urusan pemerintahan, terdapat 271 program dan 439 indikator program yang telah dilaksanakan pada tahun 2024.

Tabel 2.1 Rata-Rata Kinerja Program

NO	URUSAN	JUMLAH PROGRAM	JUMLAH INDIKATOR PROGRAM	RATA-RATA CAPAIAN KINERJA PROGRAM (%)	PERANGKAT DAERAH
1	URUSAN PEMERINTAHAN WAJIB YANG BERKAITAN DENGAN PELAYANAN DASAR				
101	URUSAN PEMERINTAHAN BIDANG PENDIDIKAN	5	16	97,99	Dinas Pendidikan dan Kebudayaan
102	URUSAN PEMERINTAHAN BIDANG KESEHATAN	5	42	96,99	Dinas Kesehatan, RSUD RT. Notopuro Sidoarjo, RSUD Sidoarjo Barat
103	URUSAN PEMERINTAHAN BIDANG PEKERJAAN UMUM DAN PENATAAN RUANG	11	13	99,76	Dinas PU Bina Marga, Dinas Perkim CKTR
104	URUSAN PEMERINTAHAN BIDANG PERUMAHAN DAN KAWASAN PERMUKIMAN	5	5	100,00	Dinas Perkim CKTR
105	URUSAN PEMERINTAHAN BIDANG KETENTERAMAN DAN KETERTIBAN UMUM SERTA PERLINDUNGAN MASYARAKAT	5	8	100,00	Satpol PP, Badan Penanggulangan Bencana Daerah

NO	URUSAN	JUMLAH PROGRAM	JUMLAH INDIKATOR PROGRAM	RATA-RATA CAPAIAN KINERJA PROGRAM (%)	PERANGKAT DAERAH
106	URUSAN PEMERINTAHAN BIDANG SOSIAL	6	6	100,00	Dinas Sosial
2	URUSAN PEMERINTAHAN WAJIB YANG TIDAK BERKAITAN DENGAN PELAYANAN DASAR				
207	URUSAN PEMERINTAHAN BIDANG TENAGA KERJA	5	11	100,00	Dinas Tenaga Kerja
208	URUSAN PEMERINTAHAN BIDANG PEMBERDAYAAN PEREMPUAN DAN PERLINDUNGAN ANAK	4	6	100,00	Dinas P3AKB
209	URUSAN PEMERINTAHAN BIDANG PANGAN	5	6	99,83	Dinas Pangan dan Pertanian
210	URUSAN PEMERINTAHAN BIDANG PERTANAHAN	2	2	100,00	Dinas Perkim CKTR
211	URUSAN PEMERINTAHAN BIDANG LINGKUNGAN HIDUP	9	12	90,86	Dinas LHK
212	URUSAN PEMERINTAHAN BIDANG ADMINISTRASI KEPENDUDUKAN DAN PENCATATAN SIPIL	5	13	98,93	Dispendukcapil
213	URUSAN PEMERINTAHAN BIDANG PEMBERDAYAAN MASYARAKAT DAN DESA	5	6	98,10	Dinas PMD
214	URUSAN PEMERINTAHAN BIDANG PENGENDALIAN PENDUDUK DAN KELUARGA BERENCANA	4	8	99,41	Dinas P3AKB
215	URUSAN PEMERINTAHAN BIDANG PERHUBUNGAN	4	6	100,00	Dinas Perhubungan
216	URUSAN PEMERINTAHAN BIDANG KOMUNIKASI DAN INFORMATIKA	3	5	96,80	Dinas Kominfo
217	URUSAN PEMERINTAHAN BIDANG KOPERASI, USAHA KECIL, DAN MENENGAH	8	8	100,00	Dinas Koperasi dan UM
218	URUSAN PEMERINTAHAN BIDANG PENANAMAN MODAL	6	10	99,31	Dinas Penanaman Modal dan PTSP
219	URUSAN PEMERINTAHAN BIDANG KEPEMUDAAN DAN OLAHRAGA	4	4	100,00	Disporapar
220	URUSAN PEMERINTAHAN BIDANG STATISTIK	1	2	100,00	Dinas Kominfo
221	URUSAN PEMERINTAHAN BIDANG PERSANDIAN	1	1	100,00	Dinas Kominfo
222	URUSAN PEMERINTAHAN BIDANG KEBUDAYAAN	2	4	100,00	Dinas Pendidikan dan Kebudayaan
223	URUSAN PEMERINTAHAN BIDANG PERPUSTAKAAN	3	4	100,00	Dinas Perpustakaan dan Kearsipan
224	URUSAN PEMERINTAHAN BIDANG KEARSIPAN	3	5	100,00	Dinas Perpustakaan dan Kearsipan
3	URUSAN PEMERINTAHAN PILIHAN				
325	URUSAN PEMERINTAHAN BIDANG KELAUTAN DAN PERIKANAN	5	8	98,75	Dinas Perikanan

NO	URUSAN	JUMLAH PROGRAM	JUMLAH INDIKATOR PROGRAM	RATA-RATA CAPAIAN KINERJA PROGRAM (%)	PERANGKAT DAERAH
326	URUSAN PEMERINTAHAN BIDANG PARIWISATA	4	4	100,00	Disporapar
327	URUSAN PEMERINTAHAN BIDANG PERTANIAN	6	15	91,75	Dinas Pangan dan Pertanian
330	URUSAN PEMERINTAHAN BIDANG PERDAGANGAN	5	6	100,00	Dinas Perindustrian dan Perdagangan
331	URUSAN PEMERINTAHAN BIDANG PERINDUSTRIAN	3	4	100,00	Dinas Perindustrian dan Perdagangan
332	URUSAN PEMERINTAHAN BIDANG TRANSMIGRASI	1	1	0,00	Dinas Tenaga Kerja
4	UNSUR PENDUKUNG URUSAN PEMERINTAHAN				
401	SEKRETARIAT DAERAH	3	7	98,05	Sekretariat Daerah
402	SEKRETARIAT DPRD	2	2	100,00	Sekretariat DPRD
5	UNSUR PENUNJANG URUSAN PEMERINTAHAN				
501	PERENCANAAN	3	6	99,68	Bappeda
502	KEUANGAN	5	14	99,73	BPKAD, BPPD
503	KEPEGAWAIAN	2	6	100,00	BKD
504	PENDIDIKAN DAN PELATIHAN	1	1	100,00	BKD
505	PENELITIAN DAN PENGEMBANGAN	1	2	100,00	Bappeda
6	UNSUR PENGAWASAN URUSAN PEMERINTAHAN				
601	INSPEKTORAT DAERAH	2	6	100,00	Inspektorat
7	UNSUR KEWILAYAHAN				
701	KECAMATAN	90	107	99,81	18 Kecamatan
8	UNSUR PEMERINTAHAN UMUM				
801	KESATUAN BANGSA DAN POLITIK	6	12	100,00	Bakesbangpol
	Jumlah	271	439		

Berdasarkan Tabel 2.1, terdapat 3 urusan dengan rata-rata capaian kinerja program kurang dari 95% yaitu urusan transmigrasi 0%, urusan lingkungan hidup 90,86% dan urusan pertanian 91,75% dengan rincian program sebagai berikut.

Jumlah program dengan capaian kinerja < 100% sebanyak 7 program ditampilkan pada Tabel 2.2 berikut ini.

Tabel 2.2 Program dengan Capaian Kinerja kurang dari 100%

NO	URUSAN	PROGRAM	INDIKATOR PROGRAM DENGAN CAPAIAN<100%	CAPAIAN KINERJA (%)	PERANGKAT DAERAH
1	Lingkungan Hidup	PROGRAM PENGENDALIAN PENCEMARAN DAN/ATAU KERUSAKAN LINGKUNGAN HIDUP	Persentase pemantauan air badan air (ABA) yang mengalami peningkatan kualitas BOD	44.68%	Dinas Lingkungan Hidup dan Kebersihan
2	Lingkungan Hidup	PROGRAM PENINGKATAN PENDIDIKAN, PELATIHAN DAN PENYULUHAN LINGKUNGAN HIDUP UNTUK MASYARAKAT	Persentase desa / kelurahan peduli lingkungan hidup	60.00%	Dinas Lingkungan Hidup dan Kebersihan
3	Lingkungan Hidup	PROGRAM PENGELOLAAN PERSAMPAHAN	Persentase penanganan sampah di TPA	86.79%	Dinas Lingkungan Hidup dan Kebersihan
4	Pertanian	PROGRAM PENYEDIAAN DAN PENGEMBANGAN SARANA PERTANIAN	Produksi peternakan Susu	58,00%	Dinas Pangan dan Pertanian
5	Pertanian	PROGRAM PENYEDIAAN DAN PENGEMBANGAN SARANA PERTANIAN	Produksi peternakan Telur	18,72%	Dinas Pangan dan Pertanian
6	Pertanian	PROGRAM PENYEDIAAN DAN PENGEMBANGAN SARANA PERTANIAN	Prosentase penyaluran pupuk bersubsidi	99,58%	Dinas Pangan dan Pertanian
7	Transmigrasi	PROGRAM PEMBANGUNAN KAWASAN TRANSMIGRASI	Persentase transmigran yang diberangkatkan	0%	Dinas Tenaga Kerja

Sumber: Bappeda kabupaten Sidoarjo, 2025

Ketidaktercapaian program-program pada RKPD tahun 2024 dapat dianalisis berdasarkan faktor pendorong, faktor penghambat dan tindak lanjut sebagaimana diuraikan pada Tabel 2.3 berikut ini.

Tabel 2.3 Analisa Evaluasi Capaian Urusan < 100% Tahun 2024

Urusan	Analisa Evaluasi Capaian Urusan <100% Tahun 2024
1. Urusan Bidang Kesehatan	Urusan bidang kesehatan telah mencapai kinerja yang Sangat Tinggi dengan capaian di atas 97 persen. Ini menunjukkan keberhasilan signifikan dalam implementasi program-program kesehatan dan pencapaian target yang telah ditetapkan. Tingginya persentase ini mencerminkan upaya yang konsisten dan efektif dalam meningkatkan layanan kesehatan, memperluas cakupan program, dan meningkatkan kualitas hidup masyarakat secara keseluruhan. Analisa:

Urusan	Analisa Evaluasi Capaian Urusan <100% Tahun 2024
	1. Efektivitas Program: Capaian di atas 97% mengindikasikan bahwa program-program kesehatan yang dijalankan sangat efektif dalam mencapai target yang ditetapkan. Ini menunjukkan perencanaan yang matang dan eksekusi yang baik. 2. Peningkatan Akses Layanan Kesehatan: Tingginya capaian mungkin mencerminkan keberhasilan dalam memperluas akses masyarakat terhadap layanan kesehatan, termasuk di daerah-daerah yang sebelumnya kurang terlayani. 3. Kualitas Layanan: Capaian ini juga dapat mengindikasikan peningkatan kualitas layanan kesehatan, termasuk peningkatan kompetensi tenaga medis dan ketersediaan fasilitas yang memadai. 4. Kesadaran Masyarakat: Tingginya capaian bisa jadi hasil dari meningkatnya kesadaran masyarakat akan pentingnya kesehatan, yang mendorong partisipasi aktif dalam program-program kesehatan. 5. Alokasi Sumber Daya: Capaian ini menunjukkan efektivitas dalam penggunaan anggaran dan sumber daya lainnya untuk mencapai target-target kesehatan. 6. Inovasi dalam Kesehatan: Mungkin ada penerapan inovasi atau teknologi baru dalam layanan kesehatan yang berkontribusi pada tingginya capaian. 7. Kolaborasi Lintas Sektor: Keberhasilan ini bisa jadi hasil dari kerjasama yang baik antara sektor kesehatan dengan sektor-sektor lain seperti pendidikan dan pemberdayaan masyarakat. 8. Tantangan Penetapan Target: Meski capaian tinggi ini patut diapresiasi, perlu dievaluasi apakah target yang ditetapkan sudah cukup menantang atau perlu dinaikkan untuk mendorong perbaikan lebih lanjut. 9. Sustainability: Penting untuk memastikan bahwa capaian tinggi ini dapat dipertahankan dalam jangka panjang dan bukan hanya pencapaian jangka pendek. 10. Fokus pada Indikator Outcome: Perlu diperhatikan apakah capaian tinggi ini juga tercermin dalam indikator outcome kesehatan seperti angka harapan hidup, penurunan angka kematian ibu dan anak, atau penurunan prevalensi penyakit tertentu. Tindak Lanjut: • Melakukan evaluasi mendalam terhadap faktor-faktor yang berkontribusi pada keberhasilan ini.

Urusan	Analisa Evaluasi Capaian Urusan <100% Tahun 2024
	• Mengidentifikasi area-area yang masih memerlukan peningkatan meskipun capaian keseluruhan sudah tinggi. • Mempertimbangkan untuk meningkatkan target atau menambah indikator baru yang lebih menantang. • Melakukan studi dampak untuk memastikan capaian tinggi ini berkorelasi dengan peningkatan status kesehatan masyarakat secara nyata.
2. Urusan Pekerjaan Umum dan Penataan Ruang	Analisa: • Peningkatan pembangunan infrastruktur jalan dan jembatan • Perbaikan sistem pengairan dan pengendalian banjir • Implementasi rencana tata ruang wilayah Faktor Pendorong: • Fokus pemerintah pada pembangunan infrastruktur • Peningkatan investasi swasta melalui skema Kerjasama Pemerintah dengan Badan Usaha (KPBU) Faktor Penghambat: • Proses pembebasan lahan yang terkadang mengalami kendala • Keterbatasan anggaran untuk pemeliharaan infrastruktur Tindak Lanjut: • Mempercepat proses pembebasan lahan melalui pendekatan yang lebih kolaboratif • Mengembangkan skema pembiayaan inovatif untuk pemeliharaan infrastruktur
3. Urusan Sosial	Analisa: • Penurunan angka kemiskinan melalui program bantuan sosial • Peningkatan perlindungan sosial bagi kelompok rentan • Penanganan bencana yang lebih terkoordinasi Faktor Pendorong: • Implementasi program bantuan sosial yang tepat sasaran • Peningkatan kolaborasi dengan lembaga sosial masyarakat Faktor Penghambat: • Data penerima bantuan yang belum sepenuhnya akurat • Keterbatasan kapasitas pekerja sosial di daerah Tindak Lanjut: • Memperbaiki sistem pendataan penerima bantuan sosial • Meningkatkan kapasitas dan jumlah pekerja sosial profesional

Urusan	Analisa Evaluasi Capaian Urusan <100% Tahun 2024
4. Urusan Ketahanan Pangan	Analisa: • Peningkatan ketersediaan pangan pokok • Perbaikan distribusi pangan antar wilayah • Pengembangan pangan lokal sebagai alternatif Faktor Pendorong: • Sinergi antara produksi, distribusi, dan konsumsi pangan • Pengembangan lumbung pangan di tingkat desa Faktor Penghambat: • Ketergantungan pada impor beberapa komoditas pangan • Fluktuasi harga pangan yang mempengaruhi akses masyarakat Tindak Lanjut: • Memperkuat program diversifikasi pangan berbasis sumber daya lokal • Mengembangkan sistem informasi pangan terintegrasi • Meningkatkan kinerja RPH (Rumah Potong Hewan) dengan memperketat proses pemotongan sesuai dengan Pedoman Peraturan Daerah Kab. Sidoarjo No 8 tahun 2018 tentang Pelayanan Pemeriksaan dan Penyelenggaraan RPH, dengan memperhatikan SK Kepala Badan Jaminan Produk Halal No 77 Tahun 2023, Peraturan Menteri Pertanian No 17 tahun 2023 tentang tatacara pengawasan lalulintas hewan produk hewan dan media pembawa penyakit hewan lainnya dan Peraturan Menteri Pertanian Nomor 39 Tahun 2023 tentang Pelayanan Minimal Zoonosis Prioritas di Wilayah Kabupaten/Kota. • Mengadakan pelatihan-pelatihan dan pendampingan manajemen kelompok tani untuk memperbaiki kinerja kelembagaan petani • Penyusunan Dokumen RAD PG Tahun 2025-2030
5. Urusan Lingkungan Hidup	Analisa: • Peningkatan kualitas udara dan air di perkotaan • Penurunan laju deforestasi/hutan kota • Pengembangan energi ramah lingkungan Faktor Pendorong: • Penerapan regulasi lingkungan yang lebih ketat • Peningkatan kesadaran masyarakat terhadap isu lingkungan Faktor Penghambat: • Konflik kepentingan antara pembangunan ekonomi dan pelestarian lingkungan • Keterbatasan teknologi pengolahan limbah di daerah

Urusan	Analisa Evaluasi Capaian Urusan <100% Tahun 2024
	Tindak Lanjut: • Memperkuat implementasi konsep pembangunan berkelanjutan • Meningkatkan investasi dalam teknologi ramah lingkungan • Memperkuat terhadap pencemaran limbah industry dan domestik
6. Urusan Penanaman Modal	Analisa: • Peningkatan nilai investasi asing dan domestik • Perbaikan peringkat kemudahan berbisnis (Ease of Doing Business) • Pengembangan kawasan ekonomi khusus Faktor Pendorong: • Penyederhanaan prosedur perizinan melalui sistem OSS (Online Single Submission) • Insentif fiskal dan non-fiskal untuk investor • Perbaikan infrastruktur pendukung investasi Faktor Penghambat: • Ketidakpastian regulasi di beberapa sektor • Persaingan dengan negara tetangga dalam menarik investasi • Keterbatasan lahan industri di beberapa wilayah Tindak Lanjut: • Melakukan harmonisasi regulasi terkait investasi • Meningkatkan promosi investasi di sektor-sektor prioritas • Mengembangkan kawasan industri baru di luar Pulau Jawa
7. Urusan Pertanian	Analisa: • Peningkatan produksi pangan utama (padi, jagung, kedelai) • Diversifikasi komoditas pertanian • Pengembangan pertanian presisi dan berkelanjutan Faktor Pendorong: • Implementasi teknologi pertanian modern • Subsidi pupuk dan benih untuk petani • Program penyuluhan pertanian yang efektif Faktor Penghambat: • Konversi lahan pertanian ke non-pertanian • Dampak perubahan iklim terhadap produktivitas Tindak Lanjut: • Memperkuat kebijakan perlindungan lahan pertanian • Mengembangkan varietas tanaman tahan perubahan iklim

Sumber : Bappeda Kabupaten Sidoarjo, 2025

b. Capaian Indikator Kinerja Utama (IKU) dan Capaian Indikator Kinerja Daerah (IKD) Kabupaten Sidoarjo Tahun 2024

Kinerja penyelenggaraan pemerintah daerah dilaksanakan melalui penetapan indikator kinerja daerah, yang bertujuan untuk memberikan gambaran mengenai ukuran keberhasilan pencapaian visi-misi Kepala Daerah dan Wakil Kepala Daerah yang dimanifestasikan dalam dokumen RPJMD. indikator makro yang menggambarkan tanggungjawab dan komitmen kerja kepala daerah dan wakil kepala daerah. Sedangkan Indikator Kinerja Daerah (IKD) menggambarkan ukuran keberhasilan terhadap program perangkat daerah (PD). Hasil IKU sampai dengan tahun 2024 ditampilkan sebagai berikut.

Tabel 2.4 Realisasi Indikator Kinerja Utama Kabupaten Sidoarjo Tahun 2023-2024

No	Indikator Kinerja Utama(IKU)	Satuan	Kondisi Awal Periode RPJMD 2020	2023			2024		
				T	R	Capaian Kinerja	T	R	Capaian Kinerja
1	Indeks Reformasi Birokrasi (IRB)	Poin	B	BB	B (75,38)	107,61%	A	86,98	106,72%
2	Pertumbuhan Ekonomi (PE)	%	-3,69	2,89	6,16	213,15%	6,78*	5,54	81,71%
3	Indeks Gini	Poin	0,31	0,347	0,359	103,46%	0,345	0,327	105,51%
4	Tingkat Pengangguran Terbuka (TPT)	%	10,97	10,09	8,05	79,78%	7,96*	6,49	122,65%
5	Tingkat Kemiskinan	%	5,59	5,40	5,00	92,59%	4,87*	4,53	107,51%
6	Indeks Infrastruktur	Poin	0,747	0,772	0,843	109,20%	0,780	0,850	108,97%
7	Indeks Kualitas Lingkungan Hidup (IKLH)	Poin	59,78	59,81	58,97	98,60%	59,82	53,35	89,18%
8	Indeks Pembangunan Manusia (IPM)	Poin	80,29	80,92	81,88	101,19%	81,17	82,67	101,85%
9	Indeks Kesalehan Sosial	Poin	82,03*	85,00	85,15	100,18%	87,30	87,33	100,03%

* perubahan target, karena realisasi tahun berjalan telah terpenuhi

Berdasarkan Tabel 2.4 di atas, dapat diketahui bahwa Indikator Kinerja utama (IKU) yang belum tercapai pada tahun 2024 sebanyak 2 indikator dari total 9 IKU yang ada, yaitu Pertumbuhan Ekonomi (PE) dan Indeks Kualitas Lingkungan Hidup (IKLH). Penjelasan dari masing-masing Indikator Kinerja Utama diuraikan berikut ini.

1. Indeks Reformasi Birokrasi

Indeks Reformasi merupakan salah satu ukuran untuk mengetahui upaya pemerintah untuk mencapai *good and clean governance* dan melakukan pembaharuan dan perubahan mendasar terhadap sistem penyelenggaraan pemerintahan terutama menyangkut delapan area perubahan, yang meliputi Organisasi, Tata Laksana, Sumber Daya Manusia (SDM) Aparatur, Peraturan Perundang – Undangan, Pengawasan, Akuntabilitas, Pelayanan Publik, dan Budaya Kerja Aparatur Tujuan reformasi birokrasi adalah untuk menciptakan birokrasi pemerintah yang profesional dengan karakteristik, berintegrasi, berkinerja tinggi, bebas dan bersih KKN, mampu melayani publik, netral, sejahtera, berdedikasi, dan memegang teguh nilai-nilai dasar dan kode etik aparatur negara. Adapun IRB Kabupaten Sidoarjo setiap tahunnya selalu mengalami kenaikan sehingga di tahun 2024 berhasil mencapai kategori A, untuk lebih lengkapnya data realisasi disajikan pada Tabel 2.5 berikut ini.

Tabel 2.5 Indeks Reformasi Birokrasi Kabupaten Sidoarjo Tahun 2020-2024

IRB	2020	2021	2022	2023	2024
Target	B (65,00)	BB (70,05)	BB (70,05)	BB (70,05)	A (81,50)
Realisasi	B (65,62)	B (67,66)	B (68,88)	BB (75,38)	A (86,98)
Capaian Kinerja	100,95%	96,95%	98,33%	107,61%	106,72%
Kategori	Sangat Tinggi	Sangat Tinggi	Sangat Tinggi	Sangat Tinggi	Sangat Tinggi

Sumber: Kemenpan RB

2. Pertumbuhan Ekonomi

Pada kurun tahun 2020 hingga 2024, pasca pandemi COVID-19 pertumbuhan ekonomi Kabupaten Sidoarjo berangsur mengalami peningkatan setelah sebelumnya mengalami kontraksi hingga minus 3,69 persen pada Tahun 2020. Setelah mencapai titik capaian tertinggi di tahun 2022 sebesar 7,53 capaian pertumbuhan ekonomi tahun 2023 dan 2024 mengalami penurunan yaitu 6,16 di tahun 2023 dan 5,54 di tahun 2024. Salah satu faktor yang mengakibatkan perlambatan adalah selain kondisi ekonomi global juga melambatnya pertumbuhan pada salah satunya adalah untuk sektor Transportasi dan Pergudangan. Akan tetapi secara umum dapat dikemukakan bahwa pertumbuhan ekonomi yang dicapai oleh pemerintah Kabupaten Sidoarjo sudah bagus karena masih lebih baik dibandingkan capaian di tingkat nasional maupun provinsi, sebagaimana sebagaimana Gambar 2.1 dan Tabel 2.6 berikut ini:

Gambar 2.1 Pertumbuhan Ekonomi Kabupaten Sidoarjo Tahun 2020-2024

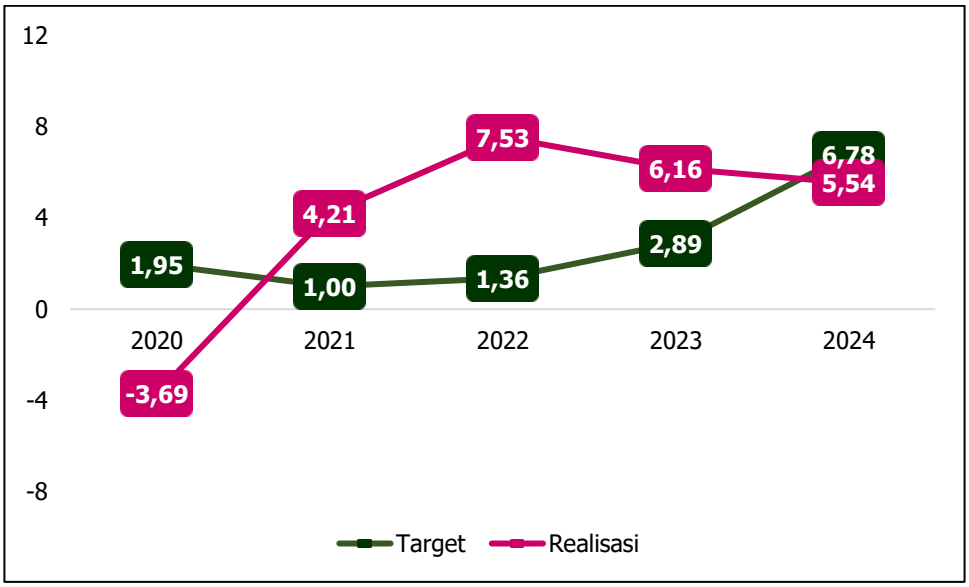

Sumber: BPS Kabupaten Sidoarjo, 2025

Tabel 2.6 Perbandingan Capaian Pertumbuhan Ekonomi Kabupaten Sidoarjo Terhadap Provinsi Jawa Timur dan Nasional Tahun 2020-2024

Pertumbuhan Ekonomi	2020	2021	2022	2023	2024
Nasional	-2,07	3,69	5,31	5,05	5,03
Jawa Timur	-2,33	3,56	5,34	4,95	4,95
Sidoarjo	-3,69	4,21	7,53	6,16	5,54

Sumber: BPS, BPS Jawa Timur, BPS Kabupaten Sidoarjo, 2025

3. Indeks Gini

Capaian Indeks gini Kabupaten Sidoarjo tahun 2020 sampai tahun 2024 relatif stabil berada di kisaran 0,340 - 0,327 dengan ketercapaian terhadap target di tahun 2024 adalah 105,51% atau kategori "Sangat Tinggi". Angka ini menunjukkan bahwa ketimpangan pemerataan pendapatan di Kabupaten Sidoarjo adalah sedang dan telah menunjukkan perbaikan dibandingkan dengan capaian dua tahun sebelumnya yang masih memenuhi target. Capaian ketimpangan di Kabupaten Sidoarjo secara statistik juga relatif lebih baik dari angka capaian Nasional dan Jawa Timur sebagaimana ditampilkan pada Tabel 2.7 dan 2.8 di bawah ini.

Tabel 2.7 Capaian Indeks Gini Kabupaten Sidoarjo Tahun 2020-2024

Indeks Gini	2020	2021	2022	2023	2024
Target	0,347	0,365	0,359	0,347	0,345
Realisasi	0,340	0,347	0,373	0,359	0,327
Capaian Kinerja	102,05%	105,19%	96,25%	96,66%	105,51%
Kategori	ST	ST	ST	ST	ST

Sumber: BPS Kabupaten Sidoarjo, 2025

Tabel 2.8 Perbandingan Capaian Indeks Gini Kabupaten Sidoarjo Terhadap Provinsi Jawa Timur dan Nasional Tahun 2020-2024

Indeks Gini	2020	2021	2022	2023	2024
Nasional	0,385	0,381	0,382	0,388	0,381
Jawa Timur	0,364	0,364	0,373	0,387	0,372
Sidoarjo	0,340	0,347	0,365	0,359	0,327

Sumber: BPS, BPS Jawa Timur, BPS Kabupaten Sidoarjo, 2025

4. Tingkat Kemiskinan

Kemiskinan adalah keadaan di mana terjadi ketidakmampuan untuk memenuhi kebutuhan dasar seperti makanan, pakaian, tempat berlindung, pendidikan, dan kesehatan. Kemiskinan dapat disebabkan oleh kelangkaan alat pemenuh kebutuhan dasar, ataupun sulitnya akses terhadap pendidikan dan pekerjaan. Dalam kurun waktu 5 (lima) tahun antara tahun 2020 - 2024, persentase penduduk miskin Kabupaten Sidoarjo selalu berada di bawah angka nasional dan Jawa Timur serta mampu mencapai target yang telah ditetapkan sebesar 107,51% dengan kategori kinerja "Sangat Tinggi" di tahun terakhir 2024. Hal ini bisa diartikan bahwa kinerja Pemerintah Kabupaten Sidoarjo dalam hal penanganan kemiskinan sangat baik.

Gambar 2.2 Capaian Tingkat Kemiskinan Kabupaten Sidoarjo Tahun 2020-2024

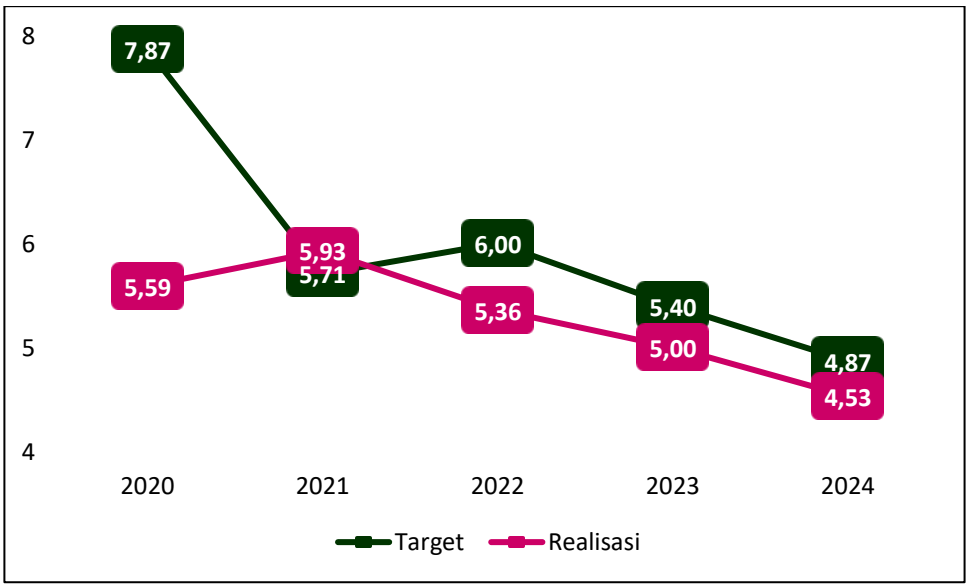

Sumber: BPS Kabupaten Sidoarjo, 2025

Tabel 2.9 Perbandingan Capaian Tingkat Kemiskinan Kabupaten Sidoarjo Terhadap Provinsi Jawa Timur dan Nasional Tahun 2020-2024

Tingkat Kemiskinan	2020	2021	2022	2023	2024
Nasional	10,19	9,71	7,53	9,36	9,03
Jawa Timur	11,09	11,40	10,38	10,35	9,79
Sidoarjo	5,59	5,93	5,36	5,00	4,53

Sumber: BPS, BPS Jawa Timur, BPS Kabupaten Sidoarjo, 2025

5. Tingkat Pengangguran Terbuka

Pengangguran adalah penduduk angkatan kerja yang sedang mencari pekerjaan dan belum mendapatkannya, sedang mempersiapkan usaha, tidak mencari pekerjaan dan tidak mempersiapkan usaha karena putus asa, atau sudah memiliki pekerjaan tapi belum memulainya. Pengangguran terbuka meliputi mereka yang tidak mau bekerja karena mengharapkan pekerjaan yang lebih baik (penganggur sukarela) maupun mereka yang mau bekerja tetapi tidak memperoleh pekerjaan (penganggur terpaksa). Salah satu ukuran keberhasilan kinerja suatu daerah dalam hal penanganan pengangguran bila diamati dari sisi ketenagakerjaan adalah dengan melihat tinggi rendahnya Tingkat Pengangguran Terbuka (TPT). Capaian tingkat pengangguran terbuka untuk 2 tahun terakhir di Kabupaten Sidoarjo mengalami penurunan yang signifikan dengan pencapaian target walaupun tetap diperlukan upaya ekstra untuk lebih menurunkan lagi karena capaian kinerja masih di atas capaian provinsi dan nasional, sebagaimana ditampilkan pada Gambar 2.4 dan Tabel 2.10. Salah satu program prioritas yang dilaksanakan oleh Pemkab Sidoarjo untuk mengatasi tingginya TPT adalah menciptakan 100.000 lapangan kerja baru.

Gambar 2.3 Capaian TPT Kabupaten Sidoarjo Tahun 2020-2024

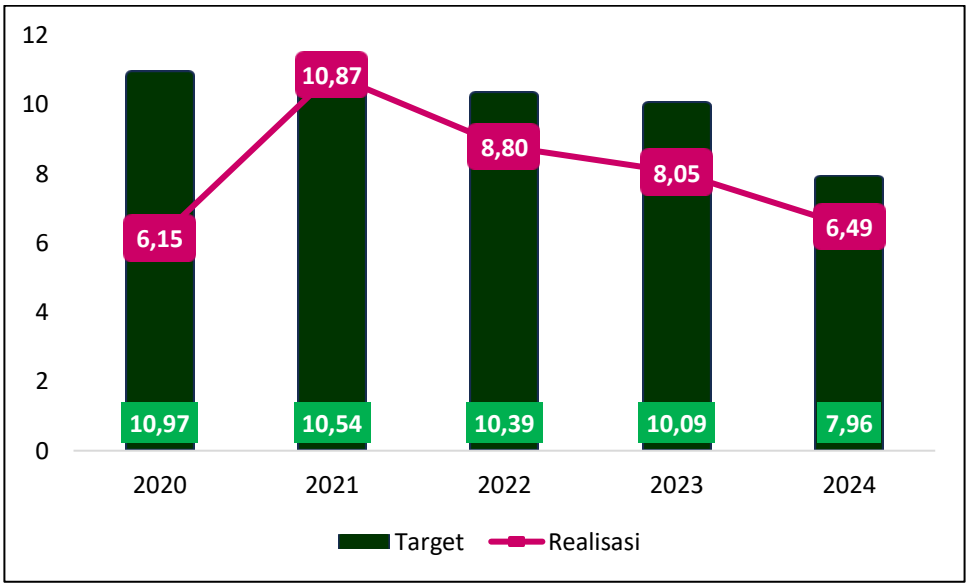

Sumber: BPS Kabupaten Sidoarjo, 2025

Tabel 2.10 Perbandingan Capaian Tingkat Pengangguran Terbuka Kabupaten Sidoarjo Terhadap Provinsi Jawa Timur dan Nasional Tahun 2020-2024

Tingkat Pengangguran Terbuka	2020	2021	2022	2023	2024
Nasional	4,94	6,49	5,86	5,32	4,82
Jawa Timur	5,84	5,74	5,49	4,88	4,19
Sidoarjo	10,97	10,87	8,80	8,05	6,49

Sumber: BPS, BPS Jawa Timur, BPS Kabupaten Sidoarjo, 2025

6. Indeks Infrastruktur

Pengukuran indeks infrastruktur mengukur secara agregat dari beberapa jenis infrastruktur yang antara lain meliputi jalan dan jembatan, bendungan, pasar, rusunawa dan jalan kereta api. Manfaat dari pengukuran indeks infrastruktur ini adalah untuk mengetahui tingkat ketersediaan, kelayakan, dan pelayanan dari pembangunan infrastruktur yang ada di Kabupaten Sidoarjo. Berikut data capaian indeks infrastruktur Sidoarjo selama kurun waktu 2020-2024.

Gambar 2.4 Capaian Indeks Infrastruktur Kabupaten Sidoarjo Tahun 2021 - 2024

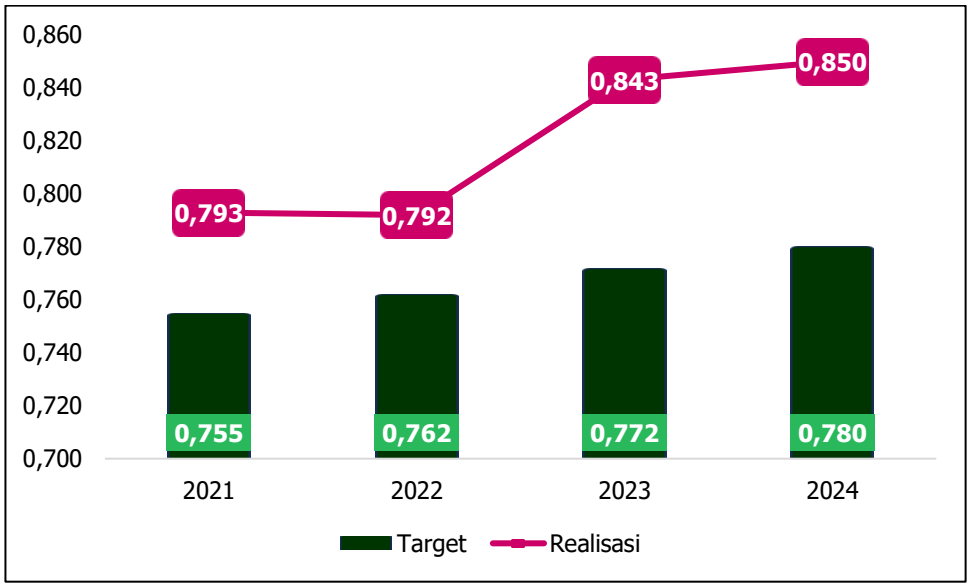

Sumber: Bappeda Sidoarjo, 2025

Hasil pencapaian indeks infrastruktur Kabupaten Sidoarjo periode tahun 2021-2024 selalu dapat mencapai dari target yang ditetapkan dengan persentase ketercapaian sebesar 108,97% di tahun 2024. Realisasi pada tiap variabel pengukuran indeks infrastruktur di tahun 2024 ditampilkan pada Tabel 2.11 sebagai berikut:

Tabel 2.11 Capaian Variabel Pengukuran Indeks Infrastruktur Tahun 2024

No.	Variabel	Target 2024	Realisasi 2024
1	Indeks Infrastruktur Pekerjaan Umum Bina Marga dan Sumber Daya Air	0,766	0,822
2	Indeks Infrastruktur Kesehatan	72,32	84,82
3	Indeks Infrastruktur Pendidikan	86,64	95,60
Indeks Infrastruktur		0,780	0,850

Cakupan indeks infrastruktur tahun meliputi infrastruktur pekerjaan umum bina marga dan sumber daya air, pendidikan dan kesehatan. Pada tahun 2024 realisasi indeks infrastruktur 0,850 tercapai dengan kategori "Sangat Tinggi" dari target 0,780. Hasil ini diperoleh dari 3 komposit perhitungan yang kesemuanya telah memenuhi target.

7. Indeks Pembangunan Manusia

Indeks Pembangunan Manusia (IPM) atau *Human Development Index* merupakan indeks komposit yang meliputi aspek kesehatan melalui pengukuran usia harapan hidup, pendidikan melalui pengukuran angka harapan lama sekolah dan rata-rata lama sekolah, serta aspek kesejahteraan melalui pengukuran daya beli atau pengeluaran per kapita. IPM Kabupaten Sidoarjo lebih baik dari capaian Jawa Timur dan Nasional. IPM Kabupaten Sidoarjo tahun 2024 menduduki peringkat ke-4 (tiga) tertinggi di Provinsi Jawa Timur setelah Kota Surabaya, Kota Malang dan Kota Madiun. Capaian realisasi kinerja IPM dari tahun 2020 sampai 2024 menunjukkan tingkat pencapaian "Sangat Tinggi", sebagaimana ditampilkan di Tabel di bawah ini.

Tabel 2.12 Indeks Pembangunan Manusia Kabupaten Sidoarjo Tahun 2020-2024

IPM	2020	2021	2022	2023	2024
Target	79,19	80,41	80,77	80,92	81,17
Realisasi	80,29	80,65	81,02	81,88	82,67
Capaian Kinerja	101,39%	100,30%	100,31%	101,19%	101,85%
Kategori	Sangat Tinggi	Sangat Tinggi	Sangat Tinggi	Sangat Tinggi	Sangat Tinggi

Sumber: BPS Kabupaten Sidoarjo, 2025

Tabel 2.13 Perbandingan Capaian Indeks Pembangunan Manusia Kabupaten Sidoarjo Terhadap Provinsi Jawa Timur dan Nasional Tahun 2020-2024

IPM	2020	2021	2022	2023	2024
Nasional	72,81	73,16	73,77	74,39	75,35
Jawa Timur	73,04	73,48	74,05	74,65	75,02
Sidoarjo	80,65	81,01	81,37	81,88	82,67

Sumber: BPS, BPS Jawa Timur, BPS Kabupaten Sidoarjo, 2025

8. Indeks Kualitas Lingkungan Hidup

Indeks Kualitas Lingkungan Hidup (IKLH) merupakan indeks kinerja pengelolaan lingkungan hidup secara nasional dan menjadi acuan bersama bagi semua pihak dalam mengukur kinerja perlindungan dan pengelolaan lingkungan hidup. Penghitungan IKLH terdiri dari tiga komponen yaitu: Indeks Kualitas Air (IKA); Indeks Kualitas Udara (IKU); dan Indeks Kualitas Tutupan Lahan/Vegetasi (IKTL). IKLH merupakan gambaran atau indikasi awal yang memberikan kesimpulan cepat dari suatu kondisi lingkungan hidup pada lingkup dan periode tertentu. Fokus IKLH meliputi media lingkungan air, udara dan lahan/hutan. Realisasi Indeks Kualitas Lingkungan Hidup tahun 2023 adalah 58,97 dari target 59,81 atau tercapai sebesar 98,60% dengan kategori kinerja adalah "Sangat Tinggi".

Berikut adalah capaian IKLH Kabupaten Sidoarjo tahun 2021-2024.

Tabel 2.14 Indeks Kualitas Lingkungan Hidup Kabupaten Sidoarjo Tahun 2021-2024

IKLH	2021	2022	2023	2024
Target	59,79	59,80	59,81	59,82
Realisasi	59,81	57,54	58,97	53,35
Capaian Kinerja	100,30%	96,22%	98,60%	89,18%
Kategori	Sangat Tinggi	Sangat Tinggi	Sangat Tinggi	Tinggi

Sumber: DLHK Kabupaten Sidoarjo, 2024

9. Indeks Kesalehan Sosial

Indeks kesalehan sosial merupakan gabungan indeks kepedulian sosial dan indeks kepedulian lingkungan. Indeks ini merupakan manifestasi akan kesalehan sosial masyarakat berupa kepedulian akan lingkungan sosial dan lingkungan alam. Dimensi kepedulian sosial terbentuk dari 5 sub dimensi, yaitu: sikap percaya, toleransi, kelompok dan jejaring, resiprositas, dan partisipasi dalam aksi bersama. Sedangkan dimensi kepedulian lingkungan terbentuk dari 5 sub dimensi, yaitu: penghematan energi, pengelolaan

sampah, penghematan air, pengurangan polusi udara (transportasi pribadi), dan penjagaan lingkungan. Indeks Kesalehan Sosial merupakan Indikator Kinerja Utama (IKU) baru dalam penyelenggaraan pembangunan daerah Kabupaten Sidoarjo. Indeks ini juga menjadi indikator kinerja utama Pemerintah Provinsi Jawa Timur. Selama periode tahun 2021-2024 realisasi Indeks Kesalehan Sosial tercapai melebihi target, pada tahun 2024 capaian terhadap target adalah sebesar 100,03% dengan kategori kinerja "Sangat Tinggi", sebagaimana ditampilkan pada Tabel 2.15 berikut ini.

Tabel 2.15 Indeks Kesalehan Sosial Kabupaten Sidoarjo Tahun 2021-2024

IKS	2021	2022	2023	2024
Target	82,01	82,77	85,00	87,30
Realisasi	82,03	84,23	85,15	87,33
Capaian Kinerja	100,02%	101,76%	100,18%	100,03%
Kategori	Sangat Tinggi	Sangat Tinggi	Sangat Tinggi	Sangat Tinggi

Berikutnya untuk capaian Indikator Kinerja Daerah (IKD) Kabupaten Sidoarjo sampai dengan Triwulan I tahun 2024 ditampilkan pada Tabel 2.16 sebagai berikut.

Tabel 2.16 Capaian Indikator Kinerja Daerah (IKD) Kabupaten Sidoarjo Tahun 2024

NO	Aspek / Fokus / Bidang Urusan / Indikator Kinerja Daerah	Satuan	Target	Realisasi	Capaian (%)	Kategori Kinerja	Target	Akhir RPJMD	Sumber Data	Perangkat Daerah
			2024				2025	2026		
B	**Aspek Pelayanan Umum**									
B.1	***Layanan Urusan Wajib Dasar***									
B.1.1	***Urusan Pendidikan***									
1	Harapan Lama Sekolah (HLS)	Tahun	15,89	15,22	95,78%	Sangat Tinggi (ST)	16,12	16,44	BPS	Dinas Pendidikan dan Kebudayaan
2	Rata-rata Lama Sekolah (RLS)	Tahun	11,56	10,91	94,38%	Sangat Tinggi (ST)	12,09	13,11	BPS	Dinas Pendidikan dan Kebudayaan
B.1.2	***Urusan Kesehatan***									
3	Usia Harapan Hidup (UHH)	Tahun	75,98	75,63	99,54%	Sangat Tinggi (ST)	76,31	76,81	BPS	Dinas Kesehatan
B.1.3	***Urusan Pekerjaan Umum dan Penataan Ruang***									
4	Indeks Infrastruktur Pekerjaan Umum	Indeks	0,766	0,822	107,31%	Sangat Tinggi (ST)	0,772	0,777	Dinas PU BM Dinas Perkim CKTR Dinas Perhubungan	Dinas PU BM Dinas Perkim CKTR Dinas Perhubungan
B.1.4	***Urusan Perumahan Rakyat dan Kawasan Permukiman***									
5	Indeks Infrastruktur Pendidikan	Indeks	88,64	95,6	107,85%	Sangat Tinggi (ST)	90,67	92,71	Dinas Pendidikan dan Kebudayaan	Dinas Pendidikan dan Kebudayaan
6	Indeks Infrastruktur Kesehatan	Indeks	72,32	84,82	117,28%	Sangat Tinggi (ST)	72,59	72,59	Dinas Kesehatan dan RSUD	Dinas Kesehatan dan RSUD
B.1.5	***Urusan Ketentraman, Ketertiban Umum dan perlindungan Masyarakat***									
7	Indeks Rasa Aman	Indeks	80,02	83,03	103,76%	Sangat Tinggi (ST)	81,07	82,12	Laporan Pengukuran Indeks Kesalehan Sosial	Satpol PP

NO	Aspek / Fokus / Bidang Urusan / Indikator Kinerja Daerah	Satuan	Target	Realisasi	Capaian (%)	Kategori Kinerja	Target	Akhir RPJMD	Sumber Data	Perangkat Daerah
			2024				2025	2026		
8	Indeks Resiko Bencana (IRB)	Indeks	86,98	96,7	89,95%	Tinggi (T)	81,76	76,86	Laporan Akhir Pengukuran Indeks Kapasitas Daerah (IKD) untuk Perhitungan IRB Kabupaten Sidoarjo	BPBD
9	Indeks Toleransi	Indeks	81,76	86,64	105,97%	Sangat Tinggi (ST)	83,30	84,84	Laporan Pengukuran Indeks Kesalehan Sosial	Bakesbangpol
B.1.6	***Urusan Sosial***									
10	Persentase penduduk diatas Garis Kemiskinan (GK)	Persen	94,70	95,47	100,81%	Sangat Tinggi (ST)	94,80	95	BPS	Dinas Sosial
B.2	***Layanan Urusan Wajib Non Dasar***									
B.2.1	***Urusan Tenaga Kerja***									
11	Persentase Tenaga Kerja Yang Terserap di sembilan sektor	Persen	90,24	93,51	103,62%	Sangat Tinggi (ST)	90,56	90,86	BPS	Dinas Tenaga Kerja
B.2.1	***Urusan Pemberdayaan Perempuan dan Perlindungan Anak***									
12	Indeks Pembangunan Gender	Indeks	95,37	95,45	100,08%	Sangat Tinggi (ST)	95,77	96,25	BPS	Dinas P3AKB
B.2.1	***Urusan Lingkungan Hidup***									
13	Indeks Kualitas Air	Indeks	51,55	49,71	96,43%	Sangat Tinggi (ST)	65,79	65,89	Keputusan Direktur Jenderal Pengendalian Pencemaran dan Kerusakan Lingkungan Nomor SK 129 Tahun 2024 tentang Target Indeks Kualitas Lingkungan Hidup Tahun 2025-2029	DLHK

NO	Aspek / Fokus / Bidang Urusan / Indikator Kinerja Daerah	Satuan	Target	Realisasi	Capaian (%)	Kategori Kinerja	Target	Akhir RPJMD	Sumber Data	Perangkat Daerah
			2024				2025	2026		
14	Indeks Kualitas Udara	Indeks	85,17	71,91	84,43%	Tinggi (T)	77,63	77,73	Keputusan Direktur Jenderal Pengendalian Pencemaran dan Kerusakan Lingkungan Nomor SK 129 Tahun 2024 tentang Target Indeks Kualitas Lingkungan Hidup Tahun 2025-2029	DLHK
15	Indeks Kualitas Tutupan Lahan	Indeks	27,13	25,28	93,18%	Sangat Tinggi (ST)	40,66	40,66	Keputusan Direktur Jenderal Pengendalian Pencemaran dan Kerusakan Lingkungan Nomor SK 129 Tahun 2024 tentang Target Indeks Kualitas Lingkungan Hidup Tahun 2025-2029	DLHK
B.2.1	***Urusan Pemberdayaan Masyarakat dan Desa***									
16	Persentase Desa Mandiri	Persen	15,53	67,92	437,35%	Sangat Tinggi (ST)	17,08	18,63	Dinas PMD	Dinas PMD
B.2.1	***Urusan Komunikasi dan Informatika***									
17	Nilai Indeks SPBE (Sistem Pemerintahan Berbasis Elektronik)	Indeks	4,00	3,96	99,00%	Sangat Tinggi (ST)	4,10	4,25	Keputusan Menpan RB	Dinas Kominfo
B.2.1	***Urusan Koperasi, Usaha Kecil dan Menengah***									
18	Persentase Koperasi Berkualitas	Persen	26,39	26,73	101,29%	Sangat Tinggi (ST)	28,30	30,34	Hasil Perhitungan Dinas Koperasi dan UM	Dinas Koperasi dan UM

NO	Aspek / Fokus / Bidang Urusan / Indikator Kinerja Daerah	Satuan	Target	Realisasi	Capaian (%)	Kategori Kinerja	Target	Akhir RPJMD	Sumber Data	Perangkat Daerah
			2024				2025	2026		
19	Persentase Usaha Mikro Mandiri	Persen	2,04	2,21	108,33%	Sangat Tinggi (ST)	2,10	2,15	Hasil Perhitungan Dinas Koperasi dan UM	Dinas Koperasi dan UM
B.2.1	***Urusan Penanaman Modal***									
20	Persentase Pertumbuhan Nilai Investasi	Persen	1,29	24,59	1906,20%	Sangat Tinggi (ST)	1,33	1,52	Realisasi Investasi tahun 2023 Rp 13.681.823.120.000,00 sedangkan Realisasi Investasi 2024 Rp 17.046.441.000.000,00 Nilai investasi diperoleh dari rilis nilai Kementerian Investasi dan Hilirisasi/BKPM dan DPMPTSP Provinsi Jawa Timur	Dinas Penanaman Modal dan PTSP
	Urusan Kebudayaan									
21	Indeks Pelestarian Budaya	Indeks	66,76	92,55	138,63%	Sangat Tinggi (ST)	70,09	73,6	Laporan Pengukuran Indeks Kesalehan Sosial	Dinas Pendidikan dan Kebudayaan
	Urusan Pemerintahan									
22	Indeks Pelayanan Publik (IPP)	Indeks	A- (4,5) (SANGAT BAIK)	A (4,65) (PRIMA)	103,33%	Sangat Tinggi (ST)	A- (SANGAT BAIK)	A- (Sangat Baik)	Surat Keputusan Kepmenpan RB	Sekretariat Daerah
23	Nilai SAKIP Kabupaten	Kategori	A (80,01)	BB (75,64)	94,54%	Sangat Tinggi (ST)	A	AA	Surat Menpan RB	Sekretariat Daerah
24	Opini atas Laporan BPK	Kriteria	WTP	WTP	WTP	Sangat Tinggi (ST)	WTP	WTP	Laporan Hasil Pemeriksaan atas Laporan	BPKAD

NO	Aspek / Fokus / Bidang Urusan / Indikator Kinerja Daerah	Satuan	Target	Realisasi	Capaian (%)	Kategori Kinerja	Target	Akhir RPJMD	Sumber Data	Perangkat Daerah
			2024				2025	2026		
									Keuangan oleh Badan Pemeriksa Keuangan Republik Indonesia	
25	Survey Eksternal Persepsi Korupsi	Indeks	3,85	67,91	*	Tidak bisa dihitung ketercapaiannya	3,91	3,95	Tahun 2023 telah diubah melalui perubahan Renstra Inspektorat 2021-2026 dari Indeks Survey Eksternal Persepsi Korupsi (EPK) menjadi Indeks Survey Penilaian Integritas (Indeks SPI), Indeks SPI dikeluarkan oleh Komisi Pemberantas Korupsi (KPK)	Inspektorat
26	Status Kinerja LPPD	Kategori	Sangat Tinggi	(belum rilis)			Sangat Tinggi	Sangat Tinggi	Rilis oleh Kemendagri	Sekretariat Daerah
27	Tingkat Maturitas SPIP	Level	Level 3 Terdefinisi	Level 3 Terdefinisi (3,258)	100%	Sangat Tinggi (ST)	Level 3 Terdefinisi	Level 3 Terdefinisi	BPKP	Inspektorat
B.3	***Layanan Urusan Pilihan***									
B.3.1	***Urusan Pertanian***									
28	Laju Pertumbuhan PDRB sektor Pertanian dalam arti luas	Persen	2,95	1,32	44,75%	Sangat Rendah (SR)	3,11	3,25	BPS	Dinas Pangan dan Pertanian,

NO	Aspek / Fokus / Bidang Urusan / Indikator Kinerja Daerah	Satuan	Target	Realisasi	Capaian (%)	Kategori Kinerja	Target	Akhir RPJMD	Sumber Data	Perangkat Daerah
			2024				2025	2026		
										Dinas Perikanan
B.3.2	***Urusan Perdagangan***									
29	Persentase Kontribusi PDRB Sektor Perdagangan	Persen	16,24	15,98	98,40%	Sangat Tinggi (ST)	16,33	16,75	BPS	Dinas Perindustrian dan Perdagangan
B.3.3	***Urusan Industri***									
30	Persentase Kontribusi PDRB Sektor Industri	Persen	53,19	48,57	91,31%	Sangat Tinggi (ST)	53,45	54,21	BPS	Dinas Perindustrian dan Perdagangan
C	**Aspek Daya Saing Daerah**									
31	Indeks Inovasi Daerah	Kategori	Sangat Inovatif	Sangat Inovatif (75,96)	100%	Sangat Tinggi (ST)	Sangat Inovatif	Sangat Inovatif	Keputusan Menteri Dalam Negeri	Bappeda

Berdasarkan Tabel 2.16 tersebut, diperoleh hasil kriteria kinerja sebagai berikut.

Tabel 2.17 Rekapitulasi Capaian Kinerja Indikator Kinerja Daerah Tahun 2024

Kinerja	IKD
Sangat Tinggi	25
Tinggi	2
Sangat Rendah	1
Tidak bisa dihitung ketercapaiannya	1
Belum rilis	1
Jumlah IKD	31

Beberapa capaian IKD dengan kinerja "Tinggi" (76% ≤ 91%) pada tahun 2024 perlu untuk dilakukan peningkatan pada tahun 2025 adalah sebagai berikut.

1. Indeks Resiko Bencana (89,95%)
2. Indeks Kualitas Udara (84,43%)

IKD dengan kinerja capaian "Sangat Rendah" diantaranya adalah

1. Laju Pertumbuhan PDRB sektor Pertanian dalam arti luas (44,75%)

IKD yang tidak bisa dihitung ketercapaiannya adalah

1. Survey Eksternal Persepsi Korupsi

IKD yang belum rilis adalah

1. Status Kinerja LPPD

c. Capaian Kinerja Program, Kegiatan dan Sub Kegiatan Perangkat Daerah Kabupaten Sidoarjo Triwulan I Tahun 2025

Capaian dari kinerja program, kegiatan dan sub kegiatan dari Perangkat Daerah Kabupaten Sidoarjo untuk triwulan I ditampilkan pada tabel evaluasi hasil triwulan I tahun 2025 sebagai berikut:

Tabel 2.18
Evaluasi Hasil Pelaksanaan RKPD Kabupaten Sidoarjo Triwulan I Tahun 2025

No.	Sasaran	Kode	Urusan/Bidang Urusan Pemerintahan dan Program/Kegiatan/ Subkegiatan	Indikator Kinerja Program (outcome) / Kegiatan (output) / Subkegiatan	Satuan	Target RPJMD Kabupaten pada Tahun 2026 (Akhir Periode RPJMD)		Realisasi Capaian Kinerja RPJMD sampai dengan RKPD tahun lalu (2024)		Target Kinerja dan Anggaran RKPD Tahun Berjalan (2025) yang Dievaluasi		Realisasi Kinerja Pada Triwulan I		Realisasi Capaian Kinerja dan Anggaran RKPD kabupaten yang Dievaluasi		Tingkat Capaian Kinerja dan Realisasi Anggaran RKPD yang dievaluasi		Realisasi Kinerja dan Anggaran RPJMD s/d Tahun 2025		Tingkat Capaian Kinerja dan Realisasi Anggaran RPJMD s/d Tahun 2025		Unit PD Penanggung Jawab
						K	Rp.	K	Rp.	K	Rp.	K	Rp.	K	Rp.	K	Rp.	K	Rp.	K	Rp.	
	Meningkatnya Mutu dan Akses Pendidikan Dasar	101	URUSAN PEMERINTAHAN BIDANG PENDIDIKAN																			Dinas Pendidikan dan Kebudayaan
		10102	PROGRAM PENGELOLAAN PENDIDIKAN	APK PAUD	%	100	Rp0	100	Rp0	100	Rp 650.044.929.087	97,05	Rp 40.280.997.186	97,05	Rp 40.280.997.186	97.05 %	6.28 %	197,05	Rp 40.280.997.186	100.00%	0.00%	
				APK SD sederajat	%	100		100,06		100		104,5		104,5		100.00%		204,56		100.00%		
				APK SMP sederajat	%	100		107,13		100		104,91		104,91		100.00%		212,04		100.00%		
				Persentase PAUD yang telah terakreditasi A	%	45		41,1		43		0		0		0.00 %		41,1		91.33 %		
				Persentase Pendidikan Non Formal/Kesetaraan yang memenuhi standart	%	40		43,75		39		0		0		0.00 %		43,75		100.00%		
				Persentase SD yang telah terakreditasi A	%	74,75		76,81		74,50		0		0		0.00 %		76,81		100.00%		
				Persentase SMP yang telah terakreditasi A	%	68		68,75		67,75		0		0		0.00 %		68,75		100.00%		
				Persentase bangunan ruang kelas SD kategori baik	%	95,85		96,99		95,65		0		0		0.00 %		96,99		100.00%		
				Persentase bangunan ruang kelas SMP kategori baik	%	95,8		95,8		95,75		0		0		0.00 %		95,8		100.00%		
				Persentase siswa dengan Nilai Kompetensi Literasi yang memenuhi Kompetensi Minimum				0		N/a		0		0		0.00 %		0		0.00 %		
				Persentase siswa dengan Nilai Kompetensi Numerasi yang memenuhi kompetensi minimum				0		N/a		0		0		0.00 %		0		0.00 %		

No.	Sasaran	Kode	Urusan/Bidang Urusan Pemerintahan dan Program/Kegiatan/ Subkegiatan	Indikator Kinerja Program (outcome) / Kegiatan (output) / Subkegiatan	Satuan	Target RPJMD Kabupaten pada Tahun 2026 (Akhir Periode RPJMD)		Realisasi Capaian Kinerja RPJMD sampai dengan RKPD tahun lalu (2024)		Target Kinerja dan Anggaran RKPD Tahun Berjalan (2025) yang Dievaluasi		Realisasi Kinerja Pada Triwulan I		Realisasi Capaian Kinerja dan Anggaran RKPD kabupaten yang Dievaluasi		Tingkat Capaian Kinerja dan Realisasi Anggaran RKPD yang dievaluasi		Realisasi Kinerja dan Anggaran RPJMD s/d Tahun 2025		Tingkat Capaian Kinerja dan Realisasi Anggaran RPJMD s/d Tahun 2025		Unit PD Penanggung Jawab
						K	Rp.	K	Rp.	K	Rp.	K	Rp.	K	Rp.	K	Rp.	K	Rp.	K	Rp.	
				Persentase tingkat pemahaman konsep Merdeka Belajar				**0**		**N/a**		**0**		**0**		**0.00 %**		0		0.00 %		
				Persentase tingkat pengamalan nilai-nilai Pancasila				**0**		**N/a**		**0**		**0**		**0.00 %**		0		0.00 %		
				Rasio Jumlah ruang kelas terhadap jumlah siswa untuk jenjang SD	**: 28 Rasio**	**01**		**0**		**01**		**0**		**0**		**0.00 %**		0		0.00 %		
				Rasio Jumlah ruang kelas terhadap jumlah siswa untuk jenjang SMP	**: 32 Rasio**	**01**		**0**		**01**		**0**		**0**		**0.00 %**		0		0.00 %		
				Rasio guru terhadap murid untuk jenjang SD	**: 28 Rasio**	**01**		**0**		**01**		**0**		**0**		**0.00 %**		0		0.00 %		
				Rasio guru terhadap murid untuk jenjang SMP	**: 32 Rasio**	**01**		**0**		**01**		**0**		**0**		**0.00 %**		0		0.00 %		
				Tingkat partisipasi warga negara usia 7 - 18 tahun dalam pendidikan kesetaraan	**%**	**65**		**71,92**		**60**		**0**		**0**		**0.00 %**		71,92		100.00%		
		10102201	Pengelolaan Pendidikan Sekolah Dasar	APK SD/MI	persen	100	Rp 0	100,06	Rp 0	100	Rp 286.859.062.816	104,5	Rp 19.098.927.050	104,5	Rp 19.098.927.050	100.00%	6.71 %	204,56	Rp 19.098.927.050	100.00%	-	
				Persentase SD yg update data pokok pendidikan	persen	100		100		100		100		100		100.00%		200		100.00%		
				Indeks Kompetensi Minimum Literasi SD	nilai	2,03		3,68		2,02		3,64		3,64		100.00%		7,32		100.00%		
				Indeks Kompetensi minimum numerasi SD	nilai	1,83		3,48		1,82		3,6		3,6		100.00%		7,08		100.00%		
				Indeks karakter SD berkembang	nilai	2,23		2,84		2,22		2,92		2,92		100.00%		5,76		100.00%		
				Persentase bangunan ruang kelas SD kategori baik	persen	95,80		0		95,75		0		0		0.00 %		0		0.00 %		
				APS (7 - 15 tahun)	persen	99,55		99,75		99,53		99,67		99,67		100.00%		199,42		100.00%		
		101022010006	Pembangunan Sarana, Prasarana dan Utilitas Sekolah	Jumlah Sarana, Prasarana dan Utilitas Sekolah yang Telah Dibangun	unit	15	Rp 0	13	Rp 0	15	Rp 962.703.690	0	Rp 0	0	Rp 0	0.00 %	0.00 %	13	Rp 0	86.67 %	-	
		101022010025	Pembinaan Minat, Bakat dan Kreativitas Siswa	Jumlah Siswa yang Mengikuti Ajang Kompetisi/Lom	siswa	3000	Rp 0	1000	Rp 0	800	Rp 240.319.893	0	Rp 0	0	Rp 0	0.00 %	0.00 %	1000	Rp 0	33.33 %	-	

No.	Sasaran	Kode	Urusan/Bidang Urusan Pemerintahan dan Program/Kegiatan/ Subkegiatan	Indikator Kinerja Program (outcome) / Kegiatan (output) / Subkegiatan	Satuan	Target RPJMD Kabupaten pada Tahun 2026 (Akhir Periode RPJMD)		Realisasi Capaian Kinerja RPJMD sampai dengan RKPD tahun lalu (2024)		Target Kinerja dan Anggaran RKPD Tahun Berjalan (2025) yang Dievaluasi		Realisasi Kinerja Pada Triwulan I		Realisasi Capaian Kinerja dan Anggaran RKPD kabupaten yang Dievaluasi		Tingkat Capaian Kinerja dan Realisasi Anggaran RKPD yang dievaluasi		Realisasi Kinerja dan Anggaran RPJMD s/d Tahun 2025		Tingkat Capaian Kinerja dan Realisasi Anggaran RPJMD s/d Tahun 2025		Unit PD Penanggung Jawab
						K	Rp.	K	Rp.	K	Rp.	K	Rp.	K	Rp.	K	Rp.	K	Rp.	K	Rp.	
				ba Akademik dan Non Akademik Jumlah Dana yang Dibutukan				0		Rp.		0		0		0.00 %		0		0.00 %		
		10102201 0026	Penyediaan Pendidik dan Tenaga Kependidikan bagi Satuan Pendidikan Sekolah Dasar	Jumlah Pendidik dan Tenaga Kependidikan yang Tersedia pada Satuan Pendidikan Sekolah Dasar	orang	291 8	Rp 0	291 8	Rp 0	291 8	Rp 2.998.491. 200	729	Rp 479.330.40 0	729	Rp 479.330.40 0	24.98 %	15.9 9%	729	Rp 479.330.40 0	24.98 %	-	
		10102201 0027	Pengembangan Karir Pendidik dan Tenaga Kependidikan pada Satuan Pendidikan Sekolah Dasar	Jumlah Pendidik dan Tenaga Kependidikan yang Mendapatkan Fasilitasi Kenaikan Pangkat/Golongan, Pemberian Promosi, Peningkatan Kompetensi dan Kualifikasi	orang	272 7	Rp 0	0	Rp 0	272 7	Rp 9.485.757. 700	0	Rp 0	0	Rp 0	0.00 %	0.00 %	0	Rp 0	0.00 %	-	
		10102201 0028	Pembinaan Kelembagaan dan Manajemen Sekolah	Jumlah Sekolah Dasar yang Dilaksanakan Pembinaan Kelembagaan dan manajemen sekolah	Lembaga	465	Rp 0	465	Rp 0	465	Rp 107.804.59 6	0	Rp 0	0	Rp 0	0.00 %	0.00 %	465	Rp 0	100.0 0%	-	
		10102201 0029	Pengelolaan Dana BOS Sekolah Dasar	Jumlah Sekolah Dasar yang Mengelola Dana BOS	lembaga	799	Rp 0	0	Rp 0	799	Rp 218.499.10 8.000	799	Rp 18.382.992 .850	799	Rp 18.382.992 .850	100.0 0%	8.41 %	799	Rp 18.382.992 .850	100.0 0%	-	
		10102201 0030	Peningkatan Kapasitas Pengelolaan Dana BOS Sekolah Dasar	Jumlah Tenaga Pengelola yang Meningkat Kapasitasnya dalam Pengelolaan Dana BOS Sekolah Dasar	orang	800	Rp 0	0	Rp 0	800	Rp 117.872.29 8	580	Rp 47.490.000	580	Rp 47.490.000	72.50 %	40.2 9%	580	Rp 47.490.000	72.50 %	-	

No.	Sasaran	Kode	Urusan/Bidang Urusan Pemerintahan dan Program/Kegiatan/ Subkegiatan	Indikator Kinerja Program (outcome) / Kegiatan (output) / Subkegiatan	Satuan	Target RPJMD Kabupaten pada Tahun 2026 (Akhir Periode RPJMD)		Realisasi Capaian Kinerja RPJMD sampai dengan RKPD tahun lalu (2024)		Target Kinerja dan Anggaran RKPD Tahun Berjalan (2025) yang Dievaluasi		Realisasi Kinerja Pada Triwulan I		Realisasi Capaian Kinerja dan Anggaran RKPD kabupaten yang Dievaluasi		Tingkat Capaian Kinerja dan Realisasi Anggaran RKPD yang dievaluasi		Realisasi Kinerja dan Anggaran RPJMD s/d Tahun 2025		Tingkat Capaian Kinerja dan Realisasi Anggaran RPJMD s/d Tahun 2025		Unit PD Penanggung Jawab
						K	Rp.	K	Rp.	K	Rp.	K	Rp.	K	Rp.	K	Rp.	K	Rp.	K	Rp.	
		101022010043	Pemberian layanan pendampingan bagi satuan pendidikan untuk pencegahan perundungan, kekerasan, dan intoleransi	Jumlah kegiatan pendampingan bagi satuan pendidikan untuk pencegahan perundungan, kekerasan, dan intoleransi	kegiatan	1	Rp 0	1	Rp 0	1	Rp 30.658.649	0	Rp 0	0	Rp 0	0.00 %	0.00 %	1	Rp 0	100.00%	-	
		101022010046	Pengadaan Perlengkapan Peserta Didik	Jumlah Perlengkapan Peserta Didik yang Tersedia	paket	1	Rp 0	1	Rp 0	1	Rp 13.746.240	1	Rp 6.388.800	1	Rp 6.388.800	100.00%	46.48%	2	Rp 6.388.800	100.00%	-	
		101022010049	Bimbingan Teknis, Pelatihan, dan/atau Magang/PKL untuk Peningkatan Kapasitas Bidang Pendidikan	Jumlah Peserta Bimbingan Teknis, Pelatihan, dan/atau Magang/PKL untuk Peningkatan Kapasitas Bidang Pendidikan yang dilaksanakan	orang	500	Rp 0	0	Rp 0	500	Rp 99.707.700	200	Rp 30.275.000	200	Rp 30.275.000	40.00 %	30.36%	200	Rp 30.275.000	40.00 %	-	
		101022010050	Penyelenggaraan Proses Belajar Bagi Peserta Didik	Jumlah Satuan Pendidikan yang Menyelenggarakan Proses Belajar	satuan pendidikan	300	Rp 0	0	Rp 0	300	Rp 513.174.050	100	Rp 20.150.000	100	Rp 20.150.000	33.33 %	3.93 %	100	Rp 20.150.000	33.33 %	-	
		101022010051	Rehabilitasi Sedang/Berat Ruang Kelas Sekolah	Jumlah Ruang Kelas Sekolah yang Telah Direhabilitasi Sedang/Berat	ruang	132	Rp 0	132	Rp 0	132	Rp 53.156.718.800	0	Rp 0	0	Rp 0	0.00 %	0.00 %	132	Rp 0	100.00%	-	
		101022010054	Penyediaan Biaya Personil Peserta Didik Sekolah Dasar	Jumlah Peserta Didik Sekolah Dasar yang Menerima Biaya Personil Peserta Didik	siswa	1500	Rp 0	0	Rp 0	1400	Rp 633.000.000	379	Rp 132.300.000	379	Rp 132.300.000	27.07 %	20.90%	379	Rp 132.300.000	25.27 %	-	
		10102202	Pengelolaan Pendidikan Sekolah Menengah Pertama	APK SMP/MTs	persen	100	Rp 0	107,03	Rp 0	100	Rp 234.494.736.283	104,91	Rp 20.605.747.050	104,91	Rp 20.605.747.050	100.00%	8.85 %	211,94	Rp 20.605.747.050	100.00%	-	

No.	Sasaran	Kode	Urusan/Bidang Urusan Pemerintahan dan Program/Kegiatan/ Subkegiatan	Indikator Kinerja Program (outcome) / Kegiatan (output) / Subkegiatan	Satuan	Target RPJMD Kabupaten pada Tahun 2026 (Akhir Periode RPJMD)		Realisasi Capaian Kinerja RPJMD sampai dengan RKPD tahun lalu (2024)		Target Kinerja dan Anggaran RKPD Tahun Berjalan (2025) yang Dievaluasi		Realisasi Kinerja Pada Triwulan I		Realisasi Capaian Kinerja dan Anggaran RKPD kabupaten yang Dievaluasi		Tingkat Capaian Kinerja dan Realisasi Anggaran RKPD yang dievaluasi		Realisasi Kinerja dan Anggaran RPJMD s/d Tahun 2025		Tingkat Capaian Kinerja dan Realisasi Anggaran RPJMD s/d Tahun 2025		Unit PD Penanggung Jawab
						K	Rp.	K	Rp.	K	Rp.	K	Rp.	K	Rp.	K	Rp.	K	Rp.	K	Rp.	
				Persentase SMP yg update data pokok pendidikan	persen	100		100		100		100		100		100.00%		200		100.00%		
				Indeks Kompetensi Minimum Literasi SMP	nilai	2,11		3,6		2,10		3,76		3,76		100.00%		7,36		100.00%		
				Indeks Kompetensi minimum numerasi SMP	nilai	1,88		3,48		1,87		3,6		3,6		100.00%		7,08		100.00%		
				Indeks karakter SMP membudaya	nilai	2,16		2,8		2,16		2,84		2,84		100.00%		5,64		100.00%		
				Persentase bangunan ruang kelas SMP kategori baik	persen	95,80		95,8		95,75		0		0		0.00%		95,8		100.00%		
				APS (7 - 15 tahun)	persen	99,52		99,51		99,51		99,84		99,84		100.00%		199,35		100.00%		
		101022020012	Pembangunan Sarana, Prasarana dan Utilitas Sekolah	Jumlah Sarana, Prasarana dan Utilitas Sekolah yang Telah Dibangun	lembaga	62	Rp0	13	Rp0	62	Rp 38.839.000.550	5	Rp 3.750.000	5	Rp 3.750.000	8.06%	0.01%	5	Rp 3.750.000	8.06%	-	
		101022020014	Rehabilitasi Sedang/Berat Ruang Kelas Sekolah	Jumlah Ruang kelas sekolah yang Telah Direhabilitasi Sedang/Berat	ruang kelas	14	Rp0	4	Rp0	4	Rp 912.642.690	0	Rp 0	0	Rp 0	0.00%	0.00%	4	Rp 0	28.57%	-	
		101022020032	Penyediaan Biaya Personil Peserta Didik Sekolah Menengah Pertama	Jumlah Peserta didik Sekolah Menengah Pertama yang Menerima Biaya Personil Peserta Didik	peserta didik	500	Rp0	0	Rp0	0	Rp 300	0	Rp 0	0	Rp 0	0.00%	0.00%	0	Rp 0	0.00%	-	
		101022020038	Pembinaan Minat, Bakat dan Kreativitas Siswa	Jumlah Siswa yang Mengikuti Ajang Kompetisi/Lomba Akademik dan Non Akademik	siswa	700	Rp0	100	Rp0	700	Rp 225.085.193	0	Rp 0	0	Rp 0	0.00%	0.00%	100	Rp 0	14.29%	-	
		101022020039	Penyediaan Pendidik dan Tenaga Kependidikan bagi Satuan	Jumlah Pendidik dan Tenaga Kependidikan yang Tersedia pada Satuan	orang	310	Rp0	310	Rp0	310	Rp 2.288.544.000	99	Rp 267.184.800	99	Rp 267.184.800	31.94%	11.67%	99	Rp 267.184.800	31.94%	-	

No.	Sasaran	Kode	Urusan/Bidang Urusan Pemerintahan dan Program/Kegiatan/ Subkegiatan	Indikator Kinerja Program (outcome) / Kegiatan (output) / Subkegiatan	Satuan	Target RPJMD Kabupaten pada Tahun 2026 (Akhir Periode RPJMD)		Realisasi Capaian Kinerja RPJMD sampai dengan RKPD tahun lalu (2024)		Target Kinerja dan Anggaran RKPD Tahun Berjalan (2025) yang Dievaluasi		Realisasi Kinerja Pada Triwulan I		Realisasi Capaian Kinerja dan Anggaran RKPD kabupaten yang Dievaluasi		Tingkat Capaian Kinerja dan Realisasi Anggaran RKPD yang dievaluasi		Realisasi Kinerja dan Anggaran RPJMD s/d Tahun 2025		Tingkat Capaian Kinerja dan Realisasi Anggaran RPJMD s/d Tahun 2025		Unit PD Penanggung Jawab
						K	Rp.	K	Rp.	K	Rp.	K	Rp.	K	Rp.	K	Rp.	K	Rp.	K	Rp.	
			Pendidikan Sekolah Menengah Pertama	Pendidikan Sekolah Menengah Pertama																		
		101022020040	Pengembangan Karir Pendidik dan Tenaga Kependidikan pada Satuan Pendidikan Sekolah Menengah Pertama	Jumlah Pendidik dan Tenaga Kependidikan yang Mendapatkan Fasilitasi Kenaikan Pangkat/Golongan, Pemberian Promosi, Peningkatan Kompetensi dan Kualifikasi	orang	1985	Rp0	1985	Rp0	1985	Rp 6.443.415.400	0	Rp 0	0	Rp 0	0.00%	0.00%	1985	Rp 0	100.00%	-	
		101022020041	Pembinaan Kelembagaan dan Manajemen Sekolah	Jumlah Sekolah Menengah Pertama yang Dilaksanakan Pembinaan	satuan pendidikan	400	Rp0	191	Rp0	400	Rp 258.290.400	0	Rp 0	0	Rp 0	0.00%	0.00%	191	Rp 0	47.75%	-	
		101022020042	Pengelolaan Dana BOS Sekolah Menengah Pertama	Jumlah Sekolah Menengah pertama yang Mengelola Dana BOS	satuan pendidikan	46	Rp0	0	Rp0	46	Rp 181.111.674.000	46	Rp 20.267.657.250	46	Rp 20.267.657.250	100.00%	11.19%	46	Rp 20.267.657.250	100.00%	-	
		101022020043	Peningkatan Kapasitas Pengelolaan Dana BOS Sekolah Menengah Pertama	Jumlah Tenaga yang Meningkat Kapasitasnya dalam Pengelolaan Dana BOS Sekolah Menengah Pertama	orang	300	Rp0	0	Rp0	300	Rp 31.452.900	100	Rp 18.375.000	100	Rp 18.375.000	33.33%	58.42%	100	Rp 18.375.000	33.33%	-	
		101022020051	Koordinasi, Perencanaan, Supervisi dan Evaluasi Layanan di Bidang Pendidikan	Jumlah Dokumen Hasil Koordinasi, Perencanaan, Supervisi dan Evaluasi Layanan di Bidang Pendidikan	dokumen	12	Rp0	0	Rp0	12	Rp 83.200.000	3	Rp 19.625.000	3	Rp 19.625.000	25.00%	23.59%	3	Rp 19.625.000	25.00%	-	

No.	Sasaran	Kode	Urusan/Bidang Urusan Pemerintahan dan Program/Kegiatan/ Subkegiatan	Indikator Kinerja Program (outcome) / Kegiatan (output) / Subkegiatan	Satuan	Target RPJMD Kabupaten pada Tahun 2026 (Akhir Periode RPJMD)		Realisasi Capaian Kinerja RPJMD sampai dengan RKPD tahun lalu (2024)		Target Kinerja dan Anggaran RKPD Tahun Berjalan (2025) yang Dievaluasi		Realisasi Kinerja Pada Triwulan I		Realisasi Capaian Kinerja dan Anggaran RKPD kabupaten yang Dievaluasi		Tingkat Capaian Kinerja dan Realisasi Anggaran RKPD yang dievaluasi		Realisasi Kinerja dan Anggaran RPJMD s/d Tahun 2025		Tingkat Capaian Kinerja dan Realisasi Anggaran RPJMD s/d Tahun 2025		Unit PD Penanggung Jawab
						K	Rp.	K	Rp.	K	Rp.	K	Rp.	K	Rp.	K	Rp.	K	Rp.	K	Rp.	
		10102202 0052	Sosialisasi dan Advokasi Kebijakan Bidang Pendidikan	Jumlah kegiatan sosialisasi dan advokasi kebijakan di bidang Pendidikan yang dilaksanakan	dokumen	1	Rp 0	1	Rp 0	1	Rp 51.391.350	0	Rp 0	0	Rp 0	0.00 %	0.00 %	1	Rp 0	100.00%	-	
		10102202 0055	Pemberian layanan pendampingan bagi satuan pendidikan untuk pencegahan perundungan, kekerasan, dan intoleransi	Jumlah kegiatan pendampingan bagi satuan pendidikan untuk pencegahan perundungan, kekerasan, dan intoleransi	kegiatan	1	Rp 0	1	Rp 0	1	Rp 30.643.950	0	Rp 0	0	Rp 0	0.00 %	0.00 %	1	Rp 0	100.00%	-	
		10102202 0058	Penyelenggaraan Proses Belajar bagi Peserta Didik	Jumlah Peserta Didik yang Mengikuti Proses Belajar	satuan pendidikan	300	Rp 0	191	Rp 0	300	Rp 332.516.350	0	Rp 0	0	Rp 0	0.00 %	0.00 %	191	Rp 0	63.67 %	-	
		10102202 0060	Bimbingan Teknis, Pelatihan, dan/atau Magang/PKL untuk Peningkatan Kapasitas Bidang Pendidikan	Jumlah Peserta Bimbingan Teknis, Pelatihan, dan/atau Magang/PKL untuk Peningkatan Kapasitas Bidang Pendidikan yang dilaksanakan	orang	500	Rp 0	0	Rp 0	500	Rp 58.882.700	200	Rp 29.155.000	200	Rp 29.155.000	40.00 %	49.51%	200	Rp 29.155.000	40.00 %	-	
		10102202 0062	Pengadaan Perlengkapan Peserta Didik	Jumlah Perlengkapan Peserta Didik yang Tersedia	paket	1	Rp 0	1	Rp 0	1	Rp 3.827.996.500	0	Rp 0	0	Rp 0	0.00 %	0.00 %	1	Rp 0	100.00%	-	
		10102203	Pengelolaan Pendidikan Anak Usia Dini (PAUD)	Persentase data pokok pendidikan anak usia dini akurat, terbarukan dan berkelanjutan			Rp 0	0	Rp 0	N/a	Rp 73.161.994.100	0	Rp 152.937.500	0	Rp 152.937.500	0.00 %	0.21 %	0	Rp 152.937.500	0.00 %	-	
				Persentase PAUD yang telah terakreditasi				0		N/a		0		0		0.00 %		0		0.00 %		

No.	Sasaran	Kode	Urusan/Bidang Urusan Pemerintahan dan Program/Kegiatan/ Subkegiatan	Indikator Kinerja Program (outcome) / Kegiatan (output) / Subkegiatan	Satuan	Target RPJMD Kabupaten pada Tahun 2026 (Akhir Periode RPJMD)		Realisasi Capaian Kinerja RPJMD sampai dengan RKPD tahun lalu (2024)		Target Kinerja dan Anggaran RKPD Tahun Berjalan (2025) yang Dievaluasi		Realisasi Kinerja Pada Triwulan I		Realisasi Capaian Kinerja dan Anggaran RKPD kabupaten yang Dievaluasi		Tingkat Capaian Kinerja dan Realisasi Anggaran RKPD yang dievaluasi		Realisasi Kinerja dan Anggaran RPJMD s/d Tahun 2025		Tingkat Capaian Kinerja dan Realisasi Anggaran RPJMD s/d Tahun 2025		Unit PD Penanggung Jawab
						K	Rp.	K	Rp.	K	Rp.	K	Rp.	K	Rp.	K	Rp.	K	Rp.	K	Rp.	
				Persentase guru dan tenaga kependidikan berkualifikasi minimal S1				0		N/a		0		0		0.00 %		0		0.00 %		
				Persentase tenaga pendidik yang bersertifikat				0		N/a		0		0		0.00 %		0		0.00 %		
				APK PAUD	persen	100		100		100		97,05		97,05		97.05 %		197,05		100.00%		
		1010220300 16	Pengembangan Karir Pendidik dan Tenaga Kependidikan pada Satuan Pendidikan PAUD	Jumlah Pendidik dan Tenaga Kependidikan yang Mendapatkan Fasilitasi Kenaikan Pangkat/Golongan, Pemberian Promosi, Peningkatan Kompetensi dan Kualifikasi	orang	2727	Rp 0	2727	Rp 0	2727	Rp 30.437.926.400	0	Rp 0	0	Rp 0	0.00 %	0.00 %	2727	Rp 0	100.00%	-	
		1010220300 17	Pembinaan Kelembagaan dan Manajemen PAUD	Jumlah PAUD yang Dilaksanakan Pembinaan Kelembagaan dan Manajemen	satuan pendidikan	250	Rp 0	250	Rp 0	250	Rp 1.022.631.200	250	Rp 103.900.000	250	Rp 103.900.000	100.00%	10.16%	250	Rp 103.900.000	100.00%	-	
		1010220300 18	Pengelolaan Dana BOP PAUD	Jumlah PAUD yang Mengelola Dana BOP	satuan pendidikan	1425	Rp 0	1425	Rp 0	1425	Rp 40.070.185.000	1425	Rp 24.875.000	1425	Rp 24.875.000	100.00%	0.06 %	2850	Rp 24.875.000	100.00%	-	
		1010220300 19	Peningkatan Kapasitas Pengelolaan Dana BOP PAUD	Jumlah Tenaga yang Meningkat Kapasitasnya dalam Pengelolaan Dana BOP PAUD	orang	125	Rp 0	90	Rp 0	125	Rp 21.262.500	125	Rp 12.162.500	125	Rp 12.162.500	100.00%	57.20%	215	Rp 12.162.500	100.00%	-	
		1010220300 30	Pembangunan Ruang Kelas Baru				Rp 0		Rp 0		Rp 0		Rp 0		Rp 0		0.00 %		Rp 0		-	
		1010220300 46	Pengadaan Alat Praktik dan Peraga Peserta Didik PAUD				Rp 0		Rp 0		Rp 0		Rp 0		Rp 0		0.00 %		Rp 0		-	

No.	Sasaran	Kode	Urusan/Bidang Urusan Pemerintahan dan Program/Kegiatan/ Subkegiatan	Indikator Kinerja Program (outcome) / Kegiatan (output) / Subkegiatan	Satuan	Target RPJMD Kabupaten pada Tahun 2026 (Akhir Periode RPJMD)		Realisasi Capaian Kinerja RPJMD sampai dengan RKPD tahun lalu (2024)		Target Kinerja dan Anggaran RKPD Tahun Berjalan (2025) yang Dievaluasi		Realisasi Kinerja Pada Triwulan I		Realisasi Capaian Kinerja dan Anggaran RKPD kabupaten yang Dievaluasi		Tingkat Capaian Kinerja dan Realisasi Anggaran RKPD yang dievaluasi		Realisasi Kinerja dan Anggaran RPJMD s/d Tahun 2025		Tingkat Capaian Kinerja dan Realisasi Anggaran RPJMD s/d Tahun 2025		Unit PD Penanggung Jawab
						K	Rp.	K	Rp.	K	Rp.	K	Rp.	K	Rp.	K	Rp.	K	Rp.	K	Rp.	
		101022030049	Rehabilitasi sedang/berat Ruang Guru/Kepala Sekolah/TU				Rp 0		Rp 0		Rp 0		Rp 0		Rp 0		0.00 %		Rp 0		-	
		101022030051	Rehabilitasi Sedang/Berat Ruang Kelas Sekolah	Jumlah Ruang Kelas Sekolah yang Telah Direhabilitasi Sedang/Berat	lembaga	2	Rp 0	2	Rp 0	1	Rp 1.609.989.000	1	Rp 12.000.000	1	Rp 12.000.000	100.00%	0.75 %	1	Rp 12.000.000	50.00 %	-	
		10102204	Pengelolaan Pendidikan Nonformal/Kesetaraan	Persentase Pendidikan Non Formal/Kesetaraan yang memenuhi standar	persen	40	Rp 0	43,75	Rp 0	39	Rp 55.529.135.888	0	Rp 423.385.586	0	Rp 423.385.586	0.00 %	0.82 %	43,75	Rp 423.385.586	100.00%	-	
				Tingkat partisipasi warga negara usia 7 - 18 tahun dalam pendidikan kesetaraan	persen	60		71,92		60		0		0		0.00 %		71,92		100.00%		
		101022040010	Penyediaan Biaya Personil Peserta Didik Nonformal/Kesetaraan	Jumlah Peserta Didik Nonformal/Kesetaraan yang Menerima Biaya Personil Peserta Didik	peserta didik	21166	Rp 0	21166	Rp 0	21166	Rp 4.232.820.000	0	Rp 0	0	Rp 0	0.00 %	0.00 %	21166	Rp 0	100.00%	-	
		101022040015	Pengembangan Karir Pendidik dan Tenaga Kependidikan pada Satuan Pendidikan Nonformal/Kesetaraan	Jumlah Pendidik dan Tenaga Kependidikan yang Mendapatkan Fasilitasi Kenaikan Pangkat/Golongan, Pemberian Promosi, Peningkatan Kompetensi dan Kualifikasi	orang	570	Rp 0	570	Rp 0	570	Rp 41.905.961.350	0	Rp 0	0	Rp 0	0.00 %	0.00 %	570	Rp 0	100.00%	-	
		101022040016	Pembinaan Kelembagaan dan Manajemen Sekolah Nonformal/Kesetaraan	Jumlah Sekolah Nonformal/Kesetaraan yang Dilaksanakan Pembinaan	satuan pendidikan	33	Rp 0	33	Rp 0	33	Rp 179.539.050	0	Rp 0	0	Rp 0	0.00 %	0.00 %	33	Rp 0	100.00%	-	

No.	Sasaran	Kode	Urusan/Bidang Urusan Pemerintahan dan Program/Kegiatan/ Subkegiatan	Indikator Kinerja Program (outcome) / Kegiatan (output) / Subkegiatan	Satuan	Target RPJMD Kabupaten pada Tahun 2026 (Akhir Periode RPJMD)		Realisasi Capaian Kinerja RPJMD sampai dengan RKPD tahun lalu (2024)		Target Kinerja dan Anggaran RKPD Tahun Berjalan (2025) yang Dievaluasi		Realisasi Kinerja Pada Triwulan I		Realisasi Capaian Kinerja dan Anggaran RKPD kabupaten yang Dievaluasi		Tingkat Capaian Kinerja dan Realisasi Anggaran RKPD yang dievaluasi		Realisasi Kinerja dan Anggaran RPJMD s/d Tahun 2025		Tingkat Capaian Kinerja dan Realisasi Anggaran RPJMD s/d Tahun 2025		Unit PD Penanggung Jawab
						K	Rp.	K	Rp.	K	Rp.	K	Rp.	K	Rp.	K	Rp.	K	Rp.	K	Rp.	
				Kelembagaan dan Manajemen																		
		10102204 0017	Pengelolaan Dana BOP Sekolah Nonformal/Kesetaraan	Jumlah Sekolah Nonformal/Kesetaraan yang Mengelola Dana BOP	satuan pendidikan	33	Rp 0	25	Rp 0	33	Rp 5.143.597.500	33	Rp 9.837.500	33	Rp 9.837.500	100.00%	0.19 %	58	Rp 9.837.500	100.00%	-	
		10102204 0018	Peningkatan Kapasitas Pengelolaan Dana BOP Sekolah Nonformal/Kesetaraan	Jumlah Tenaga yang Meningkat Kapasitasnya dalam Pengelolaan Dana BOP Sekolah Nonformal/Kesetaraan	bulan	12	Rp 0	12	Rp 0	12	Rp 700.664.454	3	Rp 160.861.514	3	Rp 160.861.514	25.00 %	22.96%	15	Rp 160.861.514	100.00%	-	
		10102204 0027	Koordinasi, Perencanaan, Supervisi dan Evaluasi Layanan di Bidang Pendidikan	Jumlah Dokumen Hasil Koordinasi, Perencanaan, Supervisi dan Evaluasi Layanan di Bidang Pendidikan	dokumen	12	Rp 0	12	Rp 0	12	Rp 2.920.854.684	3	Rp 252.686.572	3	Rp 252.686.572	25.00 %	8.65 %	15	Rp 252.686.572	100.00%	-	
		10102204 0038	Pembangunan Ruang Guru/Kepala Sekolah/TU				Rp 0		Rp 0		Rp 0		Rp 0		Rp 0		0.00 %		Rp 0		-	
		10102204 0046	Penyelenggaraan Proses Belajar bagi Peserta Didik	Jumlah Satuan Pendidikan yang Menyelenggarakan Proses Belajar	peserta didik	252	Rp 0	0	Rp 0	252	Rp 99.698.850	0	Rp 0	0	Rp 0	0.00 %	0.00 %	0	Rp 0	0.00 %	-	
		10102204 0052	Pembangunan Sarana, Prasarana dan Utilitas Pendidikan Non Formal	Jumlah Sarana, Prasarana dan Utilitas Pendidikan Non Formal yang Telah Dibangun	unit	26	Rp 0	26	Rp 0	26	Rp 346.000.000	0	Rp 0	0	Rp 0	0.00 %	0.00 %	26	Rp 0	100.00%	-	
Rata-Rata Capaian Kinerja yang Dievaluasi (%)																76.30 %						
Predikat Kinerja yang Dievaluasi																T						

No.	Sasaran	Kode	Urusan/Bidang Urusan Pemerintahan dan Program/Kegiatan/ Subkegiatan	Indikator Kinerja Program (outcome) / Kegiatan (output) / Subkegiatan	Satuan	Target RPJMD Kabupaten pada Tahun 2026 (Akhir Periode RPJMD)		Realisasi Capaian Kinerja RPJMD sampai dengan RKPD tahun lalu (2024)		Target Kinerja dan Anggaran RKPD Tahun Berjalan (2025) yang Dievaluasi		Realisasi Kinerja Pada Triwulan I		Realisasi Capaian Kinerja dan Anggaran RKPD kabupaten yang Dievaluasi		Tingkat Capaian Kinerja dan Realisasi Anggaran RKPD yang dievaluasi		Realisasi Kinerja dan Anggaran RPJMD s/d Tahun 2025		Tingkat Capaian Kinerja dan Realisasi Anggaran RPJMD s/d Tahun 2025		Unit PD Penanggung Jawab
						K	Rp.	K	Rp.	K	Rp.	K	Rp.	K	Rp.	K	Rp.	K	Rp.	K	Rp.	
		101	**URUSAN PEMERINTAHAN BIDANG PENDIDIKAN**																			Dinas Pendidikan dan Kebudayaan
		10105	**PROGRAM PENGENDALIAN PERIZINAN PENDIDIKAN**	**Jumlah Pendidikan Nonformal/lembaga pendidikan masyarakat yang mendapatkan ijin perpanjangan/pendirian**	**Lembaga**	**35**	**Rp 0**	**30**	**Rp 0**	**30**	**Rp 6.600.000**	**0**	**Rp 0**	**0**	**Rp 0**	**0.00 %**	**0.00 %**	30	Rp 0	85.71 %	0.00%	
				Jumlah lembaga Pendidikan Sekolah Dasar SD yang dilayani perijinannya	**Lembaga**	**20**		**20**		**20**		**1**		**1**		**5.00 %**		21		100.00%		
				Jumlah lembaga Pendidikan Sekolah SMP yang dilayani perijinannya	**Lembaga**	**20**		**0**		**20**		**0**		**0**		**0.00 %**		0		0.00 %		
				Jumlah satuan PAUD yang mendapatkan ijin perpanjangan/pendirian	**Lembaga**	**40**		**0**		**40**		**0**		**0**		**0.00 %**		0		0.00 %		
		10105201	Penerbitan Izin Pendidikan Dasar yang Diselenggarakan oleh Masyarakat	Persentase lembaga SD yang mendapatkan ijin operasional	persen	75	Rp 0	0	Rp 0	75	Rp 3.150.000	5	Rp 0	5	Rp 0	6.67 %	0.00 %	5	Rp 0	6.67 %	-	
				Persentase lembaga SMP yang mendapatkan ijin operasional	persen	75		0		75		0		0		0.00 %		0		0.00 %		
		101052010001	Penilaian Kelayakan Usul Perizinan Pendidikan Dasar yang Diselenggarakan oleh Masyarakat	Jumlah Dokumen Hasil Penilaian Kelayakan Usul Perizinan Pendidikan Dasar yang Diselenggarakan oleh Masyarakat	dokumen	50	Rp 0	0	Rp 0	50	Rp 3.150.000	1	Rp 0	1	Rp 0	2.00 %	0.00 %	1	Rp 0	2.00 %	-	
		10105202	Penerbitan Izin PAUD dan Pendidikan Nonformal yang Diselenggarakan oleh Masyarakat	Persentase PAUD yang mendapatkan ijin operasional	persen	31	Rp 0	30	Rp 0	30	Rp 3.450.000	0	Rp 0	0	Rp 0	0.00 %	0.00 %	30	Rp 0	96.77 %	-	

No.	Sasaran	Kode	Urusan/Bidang Urusan Pemerintahan dan Program/Kegiatan/ Subkegiatan	Indikator Kinerja Program (outcome) / Kegiatan (output) / Subkegiatan	Satuan	Target RPJMD Kabupaten pada Tahun 2026 (Akhir Periode RPJMD)		Realisasi Capaian Kinerja RPJMD sampai dengan RKPD tahun lalu (2024)		Target Kinerja dan Anggaran RKPD Tahun Berjalan (2025) yang Dievaluasi		Realisasi Kinerja Pada Triwulan I		Realisasi Capaian Kinerja dan Anggaran RKPD kabupaten yang Dievaluasi		Tingkat Capaian Kinerja dan Realisasi Anggaran RKPD yang dievaluasi		Realisasi Kinerja dan Anggaran RPJMD s/d Tahun 2025		Tingkat Capaian Kinerja dan Realisasi Anggaran RPJMD s/d Tahun 2025		Unit PD Penanggung Jawab
						K	Rp.	K	Rp.	K	Rp.	K	Rp.	K	Rp.	K	Rp.	K	Rp.	K	Rp.	
				Persentase Pendidikan Nonfromal/kesetaraan yang mendapatkan ijin operasional	persen	28		0		26		0		0		0.00 %		0		0.00 %		
		101052020001	Penilaian Kelayakan Usul Perizinan PAUD dan Pendidikan Nonformal yang Diselenggarakan oleh Masyarakat	Jumlah Dokumen Hasil Penilaian Kelayakan Usul Perizinan PAUD dan Pendidikan Nonformal yang Diselenggarakan oleh Masyarakat	dokumen	40	Rp 0	0	Rp 0	40	Rp 3.450.000	9	Rp 0	9	Rp 0	22.50 %	0.00 %	9	Rp 0	22.50 %	-	
															Rata-Rata Capaian Kinerja yang Dievaluasi (%)	1.67 %						
															Predikat Kinerja yang Dievaluasi	SR						
		101	**URUSAN PEMERINTAHAN BIDANG PENDIDIKAN**																			Dinas Pendidikan dan Kebudayaan
		10101	**PROGRAM PENUNJANG URUSAN PEMERINTAHAN DAERAH KABUPATEN/KOTA**	**Tingkat kepuasan aparatur perangkat daerah terhadap pelayanan kesekretariatan**	**%**	**100**	**Rp 0**	**98,59**	**Rp 0**	**100**	**Rp 887.447.267.388**	**0**	**Rp 144.987.605.611**	**0**	**Rp 144.987.605.611**	**0.00 %**	**16.34%**	98,59	Rp 144.987.605.611	98.59 %	0.00%	
		10101201	Perencanaan, Penganggaran, dan Evaluasi Kinerja Perangkat Daerah	Jumlah dokumen perencanaan dan penganggaran yang disusun sesuai ketentuan	dokumen	8	Rp 0	5	Rp 0	5	Rp 193.089.600	2	Rp 907.200	2	Rp 907.200	40.00 %	0.47 %	2	Rp 907.200	25.00 %	-	
				Jumlah dokumen laporan evaluasi kinerja PD yang disusun sesuai ketentuan	dokumen	8		8		8		1		1		12.50 %		1		12.50 %		
		101012010001	Penyusunan Dokumen Perencanaan	Jumlah tahapan perencanaan	dokumen	5	Rp 0	5	Rp 0	5	Rp 74.074.600	2	Rp 907.200	2	Rp 907.200	40.00 %	1.22 %	7	Rp 907.200	100.00%	-	

No.	Sasaran	Kode	Urusan/Bidang Urusan Pemerintahan dan Program/Kegiatan/ Subkegiatan	Indikator Kinerja Program (outcome) / Kegiatan (output) / Subkegiatan	Satuan	Target RPJMD Kabupaten pada Tahun 2026 (Akhir Periode RPJMD)		Realisasi Capaian Kinerja RPJMD sampai dengan RKPD tahun lalu (2024)		Target Kinerja dan Anggaran RKPD Tahun Berjalan (2025) yang Dievaluasi		Realisasi Kinerja Pada Triwulan I		Realisasi Capaian Kinerja dan Anggaran RKPD kabupaten yang Dievaluasi		Tingkat Capaian Kinerja dan Realisasi Anggaran RKPD yang dievaluasi		Realisasi Kinerja dan Anggaran RPJMD s/d Tahun 2025		Tingkat Capaian Kinerja dan Realisasi Anggaran RPJMD s/d Tahun 2025		Unit PD Penanggung Jawab
						K	Rp.	K	Rp.	K	Rp.	K	Rp.	K	Rp.	K	Rp.	K	Rp.	K	Rp.	
			Perangkat Daerah	yang dilaksanakan Jumlah rekomendasi hasil evaluasi kinerja yang ditindaklanjuti	rekomendasi	10		10		10		0		0		0.00 %		10		100.00%		
		101012010008	Penyelenggaraan Walidata Pendukung Statistik Sektoral Daerah	Jumlah Dokumen Hasil Penyelenggaraan Walidata Pendukung Statistik Sektoral Daerah	dokumen	1	Rp0	1	Rp0	1	Rp 83.500.000	0	Rp 0	0	Rp 0	0.00 %	0.00 %	1	Rp 0	100.00%	-	
		101012010009	Pelaksanaan Pengumpulan Data Statistik Sektoral Daerah	Jumlah Data Statistik Sektoral Daerah yang Telah Dikumpulkan dan Diperiksa Lingkup Perangkat Daerah	data	1	Rp0	0	Rp0	1	Rp 35.515.000	0	Rp 0	0	Rp 0	0.00 %	0.00 %	0	Rp 0	0.00 %	-	
		10101202	Administrasi Keuangan Perangkat Daerah	Persentase realisasi anggaran PD	persen	88,4	Rp0	97,54	Rp0	88,38	Rp 862.786.226.102	14,35	Rp 140.901.216.392	14,35	Rp 140.901.216.392	16.24 %	16.33%	111,89	Rp 140.901.216.392	100.00%	-	
		101012020001	Penyediaan Gaji dan Tunjangan ASN	Jumlah Orang yang Menerima Gaji dan Tunjangan ASN	orang	7330	Rp0	7560	Rp0	7330	Rp 862.786.226.102	7311	Rp 140.901.216.392	7311	Rp 140.901.216.392	99.74 %	16.33%	14871	Rp 140.901.216.392	100.00%	-	
		10101205	Administrasi Kepegawaian Perangkat Daerah	Persentase ASN yang disiplin	N/a	1	Rp0	0	Rp0	1	Rp 42.000.000	0	Rp 0	0	Rp 0	0.00 %	0.00 %	0	Rp 0	0.00 %	-	
				Persentase ASN yang mengikuti pelatihan yang bersertifikat	N/a	1		0		1		0		0		0.00 %		0		0.00 %		
		101012050011	Bimbingan Teknis Implementasi Peraturan Perundang-Undangan	Jumlah Orang yang Mengikuti Bimbingan Teknis Implementasi Peraturan Perundang-Undangan	orang	522	Rp0	522	Rp0	522	Rp 42.000.000	0	Rp 0	0	Rp 0	0.00 %	0.00 %	522	Rp 0	100.00%	-	

No.	Sasaran	Kode	Urusan/Bidang Urusan Pemerintahan dan Program/Kegiatan/ Subkegiatan	Indikator Kinerja Program (outcome) / Kegiatan (output) / Subkegiatan	Satuan	Target RPJMD Kabupaten pada Tahun 2026 (Akhir Periode RPJMD)		Realisasi Capaian Kinerja RPJMD sampai dengan RKPD tahun lalu (2024)		Target Kinerja dan Anggaran RKPD Tahun Berjalan (2025) yang Dievaluasi		Realisasi Kinerja Pada Triwulan I		Realisasi Capaian Kinerja dan Anggaran RKPD kabupaten yang Dievaluasi		Tingkat Capaian Kinerja dan Realisasi Anggaran RKPD yang dievaluasi		Realisasi Kinerja dan Anggaran RPJMD s/d Tahun 2025		Tingkat Capaian Kinerja dan Realisasi Anggaran RPJMD s/d Tahun 2025		Unit PD Penanggung Jawab
						K	Rp.	K	Rp.	K	Rp.	K	Rp.	K	Rp.	K	Rp.	K	Rp.	K	Rp.	
		10101206	Administrasi Umum Perangkat Daerah	Nilai Survey Kepuasan Masyarakat (SKM)	persen	100	Rp0	98,59	Rp0	100	Rp 1.485.508.419	0	Rp 100.186.920	0	Rp 100.186.920	0.00 %	6.71 %	98,59	Rp 100.186.920	98.59 %	-	
		101012060001	Penyediaan Komponen Instalasi Listrik/Penerangan Bangunan Kantor	Jumlah Paket Komponen Instalasi Listrik/Penerangan Bangunan Kantor yang Disediakan	paket	275	Rp0	0	Rp0	4	Rp 18.481.167	0	Rp 0	0	Rp 0	0.00 %	0.00 %	0	Rp 0	0.00 %	-	
		101012060002	Penyediaan Peralatan dan Perlengkapan Kantor	Jumlah Paket Peralatan dan Perlengkapan Kantor yang Disediakan	paket	86	Rp0	0	Rp0	4	Rp 85.789.846	1	Rp 8.305.000	1	Rp 8.305.000	25.00 %	9.68 %	1	Rp 8.305.000	1.16 %	-	
		101012060004	Penyediaan Bahan Logistik Kantor	Jumlah Paket Bahan Logistik Kantor yang Disediakan	paket	55000	Rp0	4	Rp0	4	Rp 291.467.355	1	Rp 58.557.620	1	Rp 58.557.620	25.00 %	20.09%	5	Rp 58.557.620	0.01 %	-	
		101012060005	Penyediaan Barang Cetakan dan Penggandaan	Jumlah Paket Barang Cetakan dan Penggandaan yang Disediakan	paket	1038	Rp0	4	Rp0	4	Rp 17.055.300	1	Rp 1.063.500	1	Rp 1.063.500	25.00 %	6.24 %	5	Rp 1.063.500	0.48 %	-	
		101012060006	Penyediaan Bahan Bacaan dan Peraturan Perundang-undangan	Jumlah Dokumen Bahan Bacaan dan Peraturan Perundang-Undangan yang Disediakan	dokumen	9	Rp0	0	Rp0	8	Rp 15.960.000	6	Rp 1.765.000	6	Rp 1.765.000	75.00 %	11.06%	6	Rp 1.765.000	66.67 %	-	
		101012060007	Penyediaan Bahan/Material	Jumlah Paket Bahan/Material yang Disediakan	paket	4	Rp0	4	Rp0	4	Rp 21.412.867	0	Rp 0	0	Rp 0	0.00 %	0.00 %	4	Rp 0	100.00%	-	
		101012060008	Fasilitasi Kunjungan Tamu	Jumlah Laporan Fasilitasi Kunjungan Tamu	laporan	12	Rp0	12	Rp0	12	Rp 1.864.400	6	Rp 928.000	6	Rp 928.000	50.00 %	49.77%	18	Rp 928.000	100.00%	-	
		101012060009	Penyelenggaraan Rapat Koordinasi dan Konsultasi SKPD	Jumlah Laporan Penyelenggaraan Rapat Koordinasi dan Konsultasi SKPD	laporan	12	Rp0	12	Rp0	12	Rp 1.033.477.484	3	Rp 29.567.800	3	Rp 29.567.800	25.00 %	2.86 %	15	Rp 29.567.800	100.00%	-	

No.	Sasaran	Kode	Urusan/Bidang Urusan Pemerintahan dan Program/Kegiatan/ Subkegiatan	Indikator Kinerja Program (outcome) / Kegiatan (output) / Subkegiatan	Satuan	Target RPJMD Kabupaten pada Tahun 2026 (Akhir Periode RPJMD)		Realisasi Capaian Kinerja RPJMD sampai dengan RKPD tahun lalu (2024)		Target Kinerja dan Anggaran RKPD Tahun Berjalan (2025) yang Dievaluasi		Realisasi Kinerja Pada Triwulan I		Realisasi Capaian Kinerja dan Anggaran RKPD kabupaten yang Dievaluasi		Tingkat Capaian Kinerja dan Realisasi Anggaran RKPD yang dievaluasi		Realisasi Kinerja dan Anggaran RPJMD s/d Tahun 2025		Tingkat Capaian Kinerja dan Realisasi Anggaran RPJMD s/d Tahun 2025		Unit PD Penanggung Jawab
						K	Rp.	K	Rp.	K	Rp.	K	Rp.	K	Rp.	K	Rp.	K	Rp.	K	Rp.	
		10101207	Pengadaan Barang Milik Daerah Penunjang Urusan Pemerintah Daerah	Jumlah BMD yang diadakan	unit	67	Rp0	0	Rp0	67	Rp 248.816.934	0	Rp 20.350.000	0	Rp 20.350.000	0.00 %	8.18 %	0	Rp 20.350.000	0.00 %	-	
				Jenis BMD yang diadakan	unit	6		0		6		0		0		0.00 %		0		0.00 %		
		101012070006	Pengadaan Peralatan dan Mesin Lainnya	Jumlah Unit Peralatan dan Mesin Lainnya yang Disediakan	unit	12	Rp0	12	Rp0	12	Rp 248.816.934	1	Rp 20.350.000	1	Rp 20.350.000	8.33 %	8.18 %	13	Rp 20.350.000	100.00%	-	
		10101208	Penyediaan Jasa Penunjang Urusan Pemerintahan Daerah	Persentase terpenuhinya jasa penunjang administrasi perkantoran	persen	100	Rp0	100	Rp0	100	Rp 21.787.202.733	25	Rp 3.935.119.379	25	Rp 3.935.119.379	25.00 %	18.06%	125	Rp 3.935.119.379	100.00%	-	
		101012080002	Penyediaan Jasa Komunikasi, Sumber Daya Air dan Listrik	Jumlah Laporan Penyediaan Jasa Komunikasi, Sumber Daya Air dan Listrik yang Disediakan	laporan	12	Rp0	12	Rp0	12	Rp 607.165.133	3	Rp 112.533.831	3	Rp 112.533.831	25.00 %	18.53%	15	Rp 112.533.831	100.00%	-	
		101012080004	Penyediaan Jasa Pelayanan Umum Kantor	Jumlah Laporan Penyediaan Jasa Pelayanan Umum Kantor yang Disediakan	laporan	12	Rp0	12	Rp0	12	Rp 21.180.037.600	3	Rp 3.822.585.548	3	Rp 3.822.585.548	25.00 %	18.05%	15	Rp 3.822.585.548	100.00%	-	
		10101209	Pemeliharaan Barang Milik Daerah Penunjang Urusan Pemerintahan Daerah	Persentase Barang Milik Daerah Penunjang Urusan Pemerintahan Daerah yang layak fungsi	persen	70	Rp0	70	Rp0	70	Rp 904.423.600	15	Rp 29.825.720	15	Rp 29.825.720	21.43 %	3.30 %	85	Rp 29.825.720	100.00%	-	
		101012090001	Penyediaan Jasa Pemeliharaan, Biaya Pemeliharaan, dan Pajak Kendaraan Perorangan Dinas atau Kendaraan Dinas Jabatan	Jumlah Kendaraan Perorangan Dinas atau Kendaraan Dinas Jabatan yang Dipelihara dan dibayarkan Pajaknya	unit	12	Rp0	12	Rp0	12	Rp 87.923.300	10	Rp 21.750.720	10	Rp 21.750.720	83.33 %	24.74%	22	Rp 21.750.720	100.00%	-	

No.	Sasaran	Kode	Urusan/Bidang Urusan Pemerintahan dan Program/Kegiatan/ Subkegiatan	Indikator Kinerja Program (outcome) / Kegiatan (output) / Subkegiatan	Satuan	Target RPJMD Kabupaten pada Tahun 2026 (Akhir Periode RPJMD)		Realisasi Capaian Kinerja RPJMD sampai dengan RKPD tahun lalu (2024)		Target Kinerja dan Anggaran RKPD Tahun Berjalan (2025) yang Dievaluasi		Realisasi Kinerja Pada Triwulan I		Realisasi Capaian Kinerja dan Anggaran RKPD kabupaten yang Dievaluasi		Tingkat Capaian Kinerja dan Realisasi Anggaran RKPD yang dievaluasi		Realisasi Kinerja dan Anggaran RPJMD s/d Tahun 2025		Tingkat Capaian Kinerja dan Realisasi Anggaran RPJMD s/d Tahun 2025		Unit PD Penanggung Jawab
						K	Rp.	K	Rp.	K	Rp.	K	Rp.	K	Rp.	K	Rp.	K	Rp.	K	Rp.	
		10101209 0002	Penyediaan Jasa Pemeliharaan, Biaya Pemeliharaan, Pajak dan Perizinan Kendaraan Dinas Operasional atau Lapangan	Jumlah Kendaraan Dinas Operasional atau Lapangan yang Dipelihara dan dibayarkan Pajak dan Perizinannya	unit	2	Rp 0	2	Rp 0	2	Rp 12.000.000	2	Rp 0	2	Rp 0	100.00%	0.00%	4	Rp 0	100.00%	-	
		10101209 0005	Pemeliharaan Mebel	Jumlah Mebel yang Dipelihara			Rp 0	0	Rp 0	1	Rp 300	0	Rp 0	0	Rp 0	0.00%	0.00%	0	Rp 0	0.00%	-	
		10101209 0006	Pemeliharaan Peralatan dan Mesin Lainnya	Jumlah Peralatan dan Mesin Lainnya yang Dipelihara	unit	12	Rp 0	12	Rp 0	12	Rp 80.000.000	4	Rp 8.075.000	4	Rp 8.075.000	33.33%	10.09%	16	Rp 8.075.000	100.00%	-	
		10101209 0009	Pemeliharaan/Rehabilitasi Gedung Kantor dan Bangunan Lainnya	Jumlah Gedung Kantor dan Bangunan Lainnya yang Dipelihara/Direhabilitasi	unit	1	Rp 0	0	Rp 0	1	Rp 649.500.000	0	Rp 0	0	Rp 0	0.00%	0.00%	0	Rp 0	0.00%	-	
		10101209 0010	Pemeliharaan/Rehabilitasi Sarana dan Prasarana Gedung Kantor atau Bangunan Lainnya	Jumlah Sarana dan Prasarana Gedung Kantor atau Bangunan Lainnya yang Dipelihara/Direhabilitasi	unit	1	Rp 0	1	Rp 0	1	Rp 75.000.000	0	Rp 0	0	Rp 0	0.00%	0.00%	1	Rp 0	100.00%	-	
Rata-Rata Capaian Kinerja yang Dievaluasi (%)																11.52%						
Predikat Kinerja yang Dievaluasi																SR						
	Meningkatnya pelestarian Seni dan budaya daerah	**222**	**URUSAN PEMERINTAHAN BIDANG KEBUDAYAAN**																			Dinas Pendidikan dan Kebudayaan

No.	Sasaran	Kode	Urusan/Bidang Urusan Pemerintahan dan Program/Kegiatan/ Subkegiatan	Indikator Kinerja Program (outcome) / Kegiatan (output) / Subkegiatan	Satuan	Target RPJMD Kabupaten pada Tahun 2026 (Akhir Periode RPJMD)		Realisasi Capaian Kinerja RPJMD sampai dengan RKPD tahun lalu (2024)		Target Kinerja dan Anggaran RKPD Tahun Berjalan (2025) yang Dievaluasi		Realisasi Kinerja Pada Triwulan I		Realisasi Capaian Kinerja dan Anggaran RKPD kabupaten yang Dievaluasi		Tingkat Capaian Kinerja dan Realisasi Anggaran RKPD yang dievaluasi		Realisasi Kinerja dan Anggaran RPJMD s/d Tahun 2025		Tingkat Capaian Kinerja dan Realisasi Anggaran RPJMD s/d Tahun 2025		Unit PD Penanggung Jawab
						K	Rp.	K	Rp.	K	Rp.	K	Rp.	K	Rp.	K	Rp.	K	Rp.	K	Rp.	
		22202	**PROGRAM PENGEMBANGAN KEBUDAYAAN**	**Cakupan objek pemajuan kebudayaan yang dilestarikan**	**%**	**74,55**	**Rp 0**	**0**	**Rp 0**	**73,88**	**Rp 1.786.423.085**	**0**	**Rp 346.500.000**	**0**	**Rp 346.500.000**	**0.00 %**	**19.09%**	0	Rp 346.500.000	0.00 %	0.00%	
				Jumlah penutur muda bahasa daerah	**orang**	**25**		**0**		**20**		**0**		**0**		**0.00 %**		0		0.00 %		
				Persentase guru mengikuti uji kemahiran bahasa Indonesia	**%**	**25**		**0**		**20**		**0**		**0**		**0.00 %**		0		0.00 %		
		22202201	Pengelolaan Kebudayaan yang Masyarakat Pelakunya dalam Daerah Kabupaten/Kota	Cakupan objek pemajuan kebudayaan yang dilestarikan	persen	74,55	Rp 0	0	Rp 0	73,88	Rp 429.180.000	0	Rp 0	0	Rp 0	0.00 %	0.00 %	0	Rp 0	0.00 %	-	
		222022010001	Pelindungan, Pengembangan, Pemanfaatan Objek Pemajuan Kebudayaan	Jumlah Objek Pemajuan Kebudayaan yang Dilakukan Pelindungan, Pengembangan, Pemanfaatan	obyek	8	Rp 0	2	Rp 0	3	Rp 429.180.000	0	Rp 0	0	Rp 0	0.00 %	0.00 %	2	Rp 0	25.00 %	-	
		22202202	Pelestarian Kesenian tradisional yang Masyarakat Pelakunya dalam Daerah Kabupaten/Kota	Persentase kelompok seni yang dibina	persen	75	Rp 0	0	Rp 0	75	Rp 1.357.243.085	0	Rp 346.500.000	0	Rp 346.500.000	0.00 %	25.00%	0	Rp 346.500.000	0.00 %	-	
		222022020001	Pelindungan, Pengembangan, Pemanfaatan Objek Pemajuan Tradisi Budaya	Jumlah Objek Pemajuan Tradisi Budaya yang Dilakukan Pelindungan, Pengembangan dan Pemanfaatan	obyek	6	Rp 0	2	Rp 0	6	Rp 1.357.243.085	1	Rp 346.500.000	1	Rp 346.500.000	16.67 %	25.53%	3	Rp 346.500.000	50.00 %	-	
															Rata-Rata Capaian Kinerja yang Dievaluasi (%)	0.00 %						
															Predikat Kinerja yang Dievaluasi	SR						
		222	**URUSAN PEMERINTAHAN BIDANG KEBUDAYAAN**																			Dinas Pendidikan dan Kebudayaan

No.	Sasaran	Kode	Urusan/Bidang Urusan Pemerintahan dan Program/Kegiatan/ Subkegiatan	Indikator Kinerja Program (outcome) / Kegiatan (output) / Subkegiatan	Satuan	Target RPJMD Kabupaten pada Tahun 2026 (Akhir Periode RPJMD)		Realisasi Capaian Kinerja RPJMD sampai dengan RKPD tahun lalu (2024)		Target Kinerja dan Anggaran RKPD Tahun Berjalan (2025) yang Dievaluasi		Realisasi Kinerja Pada Triwulan I		Realisasi Capaian Kinerja dan Anggaran RKPD kabupaten yang Dievaluasi		Tingkat Capaian Kinerja dan Realisasi Anggaran RKPD yang dievaluasi		Realisasi Kinerja dan Anggaran RPJMD s/d Tahun 2025		Tingkat Capaian Kinerja dan Realisasi Anggaran RPJMD s/d Tahun 2025		Unit PD Penanggung Jawab
						K	Rp.	K	Rp.	K	Rp.	K	Rp.	K	Rp.	K	Rp.	K	Rp.	K	Rp.	
		22203	**PROGRAM PENGEMBANGAN KESENIAN TRADISIONAL**	**Jumlah kelompok seni yang melestarikan seni dan budaya daerah**	**Kelompok**	**9**	**Rp 0**	**0**	**Rp 0**	**8**	**Rp 100.600.000**	**0**	**Rp 0**	**0**	**Rp 0**	**0.00 %**	**0.00 %**	0	Rp 0	0.00 %	0.00%	
		22203201	Pembinaan Kesenian yang Masyarakat Pelakunya dalam Daerah Kabupaten/Kota	Kelompok seni yang memenuhi Standarisasi	persen	75	Rp 0	0	Rp 0	70	Rp 100.600.000	0	Rp 0	0	Rp 0	0.00 %	0.00 %	0	Rp 0	0.00 %	-	
		222032010002	Standardisasi dan Sertifikasi Sumber Daya Manusia Kesenian Tradisional Sesuai dengan Kebutuhan dan Tuntutan	Jumlah Sumber Daya Manusia Kesenian Tradisonal yang Mengikuti Proses Standarisasi	sertifikat	20	Rp 0	20	Rp 0	20	Rp 100.600.000	0	Rp 0	0	Rp 0	0.00 %	0.00 %	20	Rp 0	100.00%	-	
Rata-Rata Capaian Kinerja yang Dievaluasi (%)																0.00 %						
Predikat Kinerja yang Dievaluasi																SR						

No.	Sasaran	Kode	Urusan/Bidang Urusan Pemerintahan dan Program/Kegiatan/ Subkegiatan	Indikator Kinerja Program (outcome) / Kegiatan (output) / Subkegiatan	Satuan	Target RPJMD Kabupaten pada Tahun 2026 (Akhir Periode RPJMD)		Realisasi Capaian Kinerja RPJMD sampai dengan RKPD tahun lalu (2024)		Target Kinerja dan Anggaran RKPD Tahun Berjalan (2025) yang Dievaluasi		Realisasi Kinerja Pada Triwulan I		Realisasi Capaian Kinerja dan Anggaran RKPD kabupaten yang Dievaluasi		Tingkat Capaian Kinerja dan Realisasi Anggaran RKPD yang dievaluasi		Realisasi Kinerja dan Anggaran RPJMD s/d Tahun 2025		Tingkat Capaian Kinerja dan Realisasi Anggaran RPJMD s/d Tahun 2025		Unit PD Penanggung Jawab
						K	Rp.	K	Rp.	K	Rp.	K	Rp.	K	Rp.	K	Rp.	K	Rp.	K	Rp.	
		0	**Non Urusan**																			Dinas Kesehatan
		10205	**PROGRAM PEMBERDAYAAN MASYARAKAT BIDANG KESEHATAN**	**Persentase desa siaga aktif purnama mandiri**	**%**	**62**	**Rp 0**	**0**	**Rp 0**	**62**	**Rp 11.282.280.250**	**5**	**Rp 2.613.992.600**	**5**	**Rp 2.613.992.600**	**8.06 %**	**23.59%**	5	Rp 2.613.992.600	8.06 %	0.00%	
		10205201	Advokasi, Pemberdayaan, Kemitraan, Peningkatan Peran serta Masyarakat dan Lintas Sektor Tingkat Daerah Kabupaten/Kota	Persentase desa siaga	%	99	Rp 0	0	Rp 0	99	Rp 10.910.021.750	10	Rp 2.571.567.600	10	Rp 2.571.567.600	10.10 %	24.00%	10	Rp 2.571.567.600	10.10 %	-	
		102052010001	Peningkatan Upaya Promosi Kesehatan, Advokasi, Kemitraan dan Pemberdayaan Masyarakat	Jumlah Dokumen Promosi Kesehatan, Advokasi, Kemitraan dan Pemberdayaan Masyarakat	dokumen	1	Rp 0	0	Rp 0	1	Rp 10.910.021.750	1	Rp 2.571.567.600	1	Rp 2.571.567.600	100.00%	23.57%	1	Rp 2.571.567.600	100.00%	-	
				Jumlah Dokumen Promosi Kesehatan, Advokasi, Kemitraan dan Pemberdayaan Masyarakat				0		1		0		0		0.00 %		0		0.00 %		
				Jumlah Dokumen Promosi Kesehatan, Advokasi, Kemitraan dan Pemberdayaan Masyarakat				0		1		0		0		0.00 %		0		0.00 %		
				Jumlah Dokumen Promosi Kesehatan, Advokasi, Kemitraan dan Pemberdayaan Masyarakat				0		1		0		0		0.00 %		0		0.00 %		
				Jumlah Dokumen Promosi Kesehatan, Advokasi, Kemitraan dan Pemberdayaan Masyarakat				0		1		0		0		0.00 %		0		0.00 %		

No.	Sasaran	Kode	Urusan/Bidang Urusan Pemerintahan dan Program/Kegiatan/ Subkegiatan	Indikator Kinerja Program (outcome) / Kegiatan (output) / Subkegiatan	Satuan	Target RPJMD Kabupaten pada Tahun 2026 (Akhir Periode RPJMD)		Realisasi Capaian Kinerja RPJMD sampai dengan RKPD tahun lalu (2024)		Target Kinerja dan Anggaran RKPD Tahun Berjalan (2025) yang Dievaluasi		Realisasi Kinerja Pada Triwulan I		Realisasi Capaian Kinerja dan Anggaran RKPD kabupaten yang Dievaluasi		Tingkat Capaian Kinerja dan Realisasi Anggaran RKPD yang dievaluasi		Realisasi Kinerja dan Anggaran RPJMD s/d Tahun 2025		Tingkat Capaian Kinerja dan Realisasi Anggaran RPJMD s/d Tahun 2025		Unit PD Penanggung Jawab
						K	Rp.	K	Rp.	K	Rp.	K	Rp.	K	Rp.	K	Rp.	K	Rp.	K	Rp.	
				Jumlah Dokumen Promosi Kesehatan, Advokasi, Kemitraan dan Pemberdayaan Masyarakat				0		1		0		0		0.00 %		0		0.00 %		
				Jumlah Dokumen Promosi Kesehatan, Advokasi, Kemitraan dan Pemberdayaan Masyarakat				0		1		0		0		0.00 %		0		0.00 %		
				Jumlah Dokumen Promosi Kesehatan, Advokasi, Kemitraan dan Pemberdayaan Masyarakat				0		1		0		0		0.00 %		0		0.00 %		
				Jumlah Dokumen Promosi Kesehatan, Advokasi, Kemitraan dan Pemberdayaan Masyarakat				0		1		0		0		0.00 %		0		0.00 %		
				Jumlah Dokumen Promosi Kesehatan, Advokasi, Kemitraan dan Pemberdayaan Masyarakat				0		1		0		0		0.00 %		0		0.00 %		
				Jumlah Dokumen Promosi Kesehatan, Advokasi, Kemitraan dan Pemberdayaan Masyarakat				0		1		0		0		0.00 %		0		0.00 %		
				Jumlah dokumen promosi kesehatan,advokasi,kemitraan dan pemberdayaan masyarakat				0		12		0		0		0.00 %		0		0.00 %		
				Jumlah Dokumen Promosi Kesehatan, Advokasi, Kemitraan dan Pemberdayaan Masyarakat				0		1		0		0		0.00 %		0		0.00 %		
				Jumlah Dokumen Promosi Kesehatan, Advokasi, Kemitraan dan Pemberdayaan Masyarakat				0		1		0		0		0.00 %		0		0.00 %		
				Jumlah Dokumen Promosi Kesehatan, Advokasi, Kemitraan				0		1		0		0		0.00 %		0		0.00 %		

No.	Sasaran	Kode	Urusan/Bidang Urusan Pemerintahan dan Program/Kegiatan/ Subkegiatan	Indikator Kinerja Program (outcome) / Kegiatan (output) / Subkegiatan	Satuan	Target RPJMD Kabupaten pada Tahun 2026 (Akhir Periode RPJMD)		Realisasi Capaian Kinerja RPJMD sampai dengan RKPD tahun lalu (2024)		Target Kinerja dan Anggaran RKPD Tahun Berjalan (2025) yang Dievaluasi		Realisasi Kinerja Pada Triwulan I		Realisasi Capaian Kinerja dan Anggaran RKPD kabupaten yang Dievaluasi		Tingkat Capaian Kinerja dan Realisasi Anggaran RKPD yang dievaluasi		Realisasi Kinerja dan Anggaran RPJMD s/d Tahun 2025		Tingkat Capaian Kinerja dan Realisasi Anggaran RPJMD s/d Tahun 2025		Unit PD Penanggung Jawab
						K	Rp.	K	Rp.	K	Rp.	K	Rp.	K	Rp.	K	Rp.	K	Rp.	K	Rp.	
				dan Pemberdayaan Masyarakat																		
				Jumlah Dokumen Promosi Kesehatan, Advokasi, Kemitraan dan Pemberdayaan Masyarakat				0		1		0		0		0.00 %		0		0.00 %		
				Jumlah Dokumen Promosi Kesehatan, Advokasi, Kemitraan dan Pemberdayaan Masyarakat				0		1		0		0		0.00 %		0		0.00 %		
				Jumlah Dokumen Promosi Kesehatan, Advokasi, Kemitraan dan Pemberdayaan Masyarakat				0		1		0		0		0.00 %		0		0.00 %		
				Jumlah Dokumen Promosi Kesehatan, Advokasi, Kemitraan dan Pemberdayaan Masyarakat				0		1		0		0		0.00 %		0		0.00 %		
				Jumlah Dokumen Promosi Kesehatan, Advokasi, Kemitraan dan Pemberdayaan Masyarakat				0		1		0		0		0.00 %		0		0.00 %		
				Jumlah Dokumen Promosi Kesehatan, Advokasi, Kemitraan dan Pemberdayaan Masyarakat				0		1		0		0		0.00 %		0		0.00 %		
				Jumlah Dokumen Promosi Kesehatan, Advokasi, Kemitraan dan Pemberdayaan Masyarakat				0		1		0		0		0.00 %		0		0.00 %		
				Jumlah Dokumen Promosi Kesehatan, Advokasi, Kemitraan dan Pemberdayaan Masyarakat				0		1		0		0		0.00 %		0		0.00 %		
				Jumlah Dokumen Promosi Kesehatan,				0		1		0		0		0.00 %		0		0.00 %		

No.	Sasaran	Kode	Urusan/Bidang Urusan Pemerintahan dan Program/Kegiatan/ Subkegiatan	Indikator Kinerja Program (outcome) / Kegiatan (output) / Subkegiatan	Satuan	Target RPJMD Kabupaten pada Tahun 2026 (Akhir Periode RPJMD)		Realisasi Capaian Kinerja RPJMD sampai dengan RKPD tahun lalu (2024)		Target Kinerja dan Anggaran RKPD Tahun Berjalan (2025) yang Dievaluasi		Realisasi Kinerja Pada Triwulan I		Realisasi Capaian Kinerja dan Anggaran RKPD kabupaten yang Dievaluasi		Tingkat Capaian Kinerja dan Realisasi Anggaran RKPD yang dievaluasi		Realisasi Kinerja dan Anggaran RPJMD s/d Tahun 2025		Tingkat Capaian Kinerja dan Realisasi Anggaran RPJMD s/d Tahun 2025		Unit PD Penanggung Jawab
						K	Rp.	K	Rp.	K	Rp.	K	Rp.	K	Rp.	K	Rp.	K	Rp.	K	Rp.	
				Advokasi, Kemitraan dan Pemberdayaan Masyarakat				0		1		0		0		0.00 %		0		0.00 %		
				Jumlah Dokumen Promosi Kesehatan, Advokasi, Kemitraan dan Pemberdayaan Masyarakat				0		1		0		0		0.00 %		0		0.00 %		
				Jumlah Dokumen Promosi Kesehatan, Advokasi, Kemitraan dan Pemberdayaan Masyarakat				0		1		0		0		0.00 %		0		0.00 %		
		10205202	Pelaksanaan Sehat dalam rangka Promotif Preventif Tingkat Daerah Kabupaten/Kota	Persentase rumah tangga sehat yang memenuhi 10 indikator PHBS	%	66	Rp 0	0	Rp 0	66	Rp 52.180.000	5	Rp 13.520.000	5	Rp 13.520.000	7.58 %	25.91%	5	Rp 13.520.000	7.58 %	-	
		102052020001	Penyelenggaraan Promosi Kesehatan dan Gerakan Hidup Bersih dan Sehat	"Jumlah Dokumen Hasil Penyelenggaraan Promosi Kesehatan dan Gerakan Hidup Bersih dan Sehat"	dokumen	3	Rp 0	0	Rp 0	12	Rp 32.187.500	3	Rp 4.827.500	3	Rp 4.827.500	25.00 %	15.00%	3	Rp 4.827.500	100.00%	-	
				Jumlah Dokumen Hasil Penyelenggaraan Promosi Kesehatan dan Gerakan Hidup Bersih dan Sehat				0		3		0		0		0.00 %		0		0.00 %		
				"Jumlah Dokumen Hasil Penyelenggaraan Promosi Kesehatan dan Gerakan Hidup Bersih dan Sehat"				0		3		0		0		0.00 %		0		0.00 %		
				Jumlah Dokumen Hasil Penyelenggaraan Promosi Kesehatan dan Gerakan Hidup Bersih dan Sehat				0		3		0		0		0.00 %		0		0.00 %		

No.	Sasaran	Kode	Urusan/Bidang Urusan Pemerintahan dan Program/Kegiatan/ Subkegiatan	Indikator Kinerja Program (outcome) / Kegiatan (output) / Subkegiatan	Satuan	Target RPJMD Kabupaten pada Tahun 2026 (Akhir Periode RPJMD)		Realisasi Capaian Kinerja RPJMD sampai dengan RKPD tahun lalu (2024)		Target Kinerja dan Anggaran RKPD Tahun Berjalan (2025) yang Dievaluasi		Realisasi Kinerja Pada Triwulan I		Realisasi Capaian Kinerja dan Anggaran RKPD kabupaten yang Dievaluasi		Tingkat Capaian Kinerja dan Realisasi Anggaran RKPD yang dievaluasi		Realisasi Kinerja dan Anggaran RPJMD s/d Tahun 2025		Tingkat Capaian Kinerja dan Realisasi Anggaran RPJMD s/d Tahun 2025		Unit PD Penanggung Jawab
						K	Rp.	K	Rp.	K	Rp.	K	Rp.	K	Rp.	K	Rp.	K	Rp.	K	Rp.	
				Jumlah Dokumen Hasil Penyelenggaraan Promosi Kesehatan dan Gerakan Hidup Bersih dan Sehat				0		3		0		0		0.00 %		0		0.00 %		
				Jumlah Dokumen Hasil Penyelenggaraan Promosi Kesehatan dan Gerakan Hidup Bersih dan Sehat				0		3		0		0		0.00 %		0		0.00 %		
				Jumlah Dokumen Hasil Penyelenggaraan Promosi Kesehatan dan Gerakan Hidup Bersih dan Sehat				0		3		0		0		0.00 %		0		0.00 %		
				Jumlah Dokumen Hasil Penyelenggaraan Promosi Kesehatan dan Gerakan Hidup Bersih dan Sehat				0		1		0		0		0.00 %		0		0.00 %		
				Jumlah Dokumen Hasil Penyelenggaraan Promosi Kesehatan dan Gerakan Hidup Bersih dan Sehat				0		3		0		0		0.00 %		0		0.00 %		
				Jumlah Dokumen Hasil Penyelenggaraan Promosi Kesehatan dan Gerakan Hidup Bersih dan Sehat				0		3		0		0		0.00 %		0		0.00 %		
				Jumlah Dokumen Hasil Penyelenggaraan Promosi Kesehatan dan Gerakan Hidup Bersih dan Sehat				0		3		0		0		0.00 %		0		0.00 %		
				Jumlah Dokumen Hasil Penyelenggaraan Promosi Kesehatan dan Gerakan Hidup Bersih dan Sehat				0		3		0		0		0.00 %		0		0.00 %		

No.	Sasaran	Kode	Urusan/Bidang Urusan Pemerintahan dan Program/Kegiatan/ Subkegiatan	Indikator Kinerja Program (outcome) / Kegiatan (output) / Subkegiatan	Satuan	Target RPJMD Kabupaten pada Tahun 2026 (Akhir Periode RPJMD)		Realisasi Capaian Kinerja RPJMD sampai dengan RKPD tahun lalu (2024)		Target Kinerja dan Anggaran RKPD Tahun Berjalan (2025) yang Dievaluasi		Realisasi Kinerja Pada Triwulan I		Realisasi Capaian Kinerja dan Anggaran RKPD kabupaten yang Dievaluasi		Tingkat Capaian Kinerja dan Realisasi Anggaran RKPD yang dievaluasi		Realisasi Kinerja dan Anggaran RPJMD s/d Tahun 2025		Tingkat Capaian Kinerja dan Realisasi Anggaran RPJMD s/d Tahun 2025		Unit PD Penanggung Jawab
						K	Rp.	K	Rp.	K	Rp.	K	Rp.	K	Rp.	K	Rp.	K	Rp.	K	Rp.	
				Jumlah Dokumen Hasil Penyelenggaraan Promosi Kesehatan dan Gerakan Hidup Bersih dan Sehat				0		3		0		0		0.00 %		0		0.00 %		
				Jumlah Dokumen Hasil Penyelenggaraan Promosi Kesehatan dan Gerakan Hidup Bersih dan Sehat				0		3		0		0		0.00 %		0		0.00 %		
				Jumlah Dokumen Hasil Penyelenggaraan Promosi Kesehatan dan Gerakan Hidup Bersih dan Sehat				0		1		0		0		0.00 %		0		0.00 %		
				Jumlah Dokumen Hasil Penyelenggaraan Promosi Kesehatan dan Gerakan Hidup Bersih dan Sehat				0		3		0		0		0.00 %		0		0.00 %		
				Jumlah Dokumen Hasil Penyelenggaraan Promosi Kesehatan dan Gerakan Hidup Bersih dan Sehat				0		3		0		0		0.00 %		0		0.00 %		
				Jumlah Dokumen Hasil Penyelenggaraan Promosi Kesehatan dan Gerakan Hidup Bersih dan Sehat				0		3		0		0		0.00 %		0		0.00 %		
				Jumlah Dokumen Hasil Penyelenggaraan Promosi Kesehatan dan Gerakan Hidup Bersih dan Sehat				0		3		0		0		0.00 %		0		0.00 %		
				Jumlah Dokumen Hasil Penyelenggaraan Promosi Kesehatan dan Gerakan Hidup Bersih dan Sehat				0		3		0		0		0.00 %		0		0.00 %		

No.	Sasaran	Kode	Urusan/Bidang Urusan Pemerintahan dan Program/Kegiatan/ Subkegiatan	Indikator Kinerja Program (outcome) / Kegiatan (output) / Subkegiatan	Satuan	Target RPJMD Kabupaten pada Tahun 2026 (Akhir Periode RPJMD)		Realisasi Capaian Kinerja RPJMD sampai dengan RKPD tahun lalu (2024)		Target Kinerja dan Anggaran RKPD Tahun Berjalan (2025) yang Dievaluasi		Realisasi Kinerja Pada Triwulan I		Realisasi Capaian Kinerja dan Anggaran RKPD kabupaten yang Dievaluasi		Tingkat Capaian Kinerja dan Realisasi Anggaran RKPD yang dievaluasi		Realisasi Kinerja dan Anggaran RPJMD s/d Tahun 2025		Tingkat Capaian Kinerja dan Realisasi Anggaran RPJMD s/d Tahun 2025		Unit PD Penanggung Jawab
						K	Rp.	K	Rp.	K	Rp.	K	Rp.	K	Rp.	K	Rp.	K	Rp.	K	Rp.	
				Jumlah Dokumen Hasil Penyelenggaraan Promosi Kesehatan dan Gerakan Hidup Bersih dan Sehat				0		3		0		0		0.00 %		0		0.00 %		
				Jumlah Dokumen Hasil Penyelenggaraan Promosi Kesehatan dan Gerakan Hidup Bersih dan Sehat				0		3		0		0		0.00 %		0		0.00 %		
				jumlah dokumen hasil penyelenggaraan promosi kesehatan dan gerakan hidup bersih dan sehat				0		3		0		0		0.00 %		0		0.00 %		
				Jumlah Dokumen Hasil Penyelenggaraan Promosi Kesehatan dan Gerakan Hidup Bersih dan Sehat				0		3		0		0		0.00 %		0		0.00 %		
				Jumlah Dokumen Hasil Penyelenggaraan Promosi Kesehatan dan Gerakan Hidup Bersih dan Sehat				0		3		0		0		0.00 %		0		0.00 %		
				Jumlah Dokumen Hasil Penyelenggaraan Promosi Kesehatan dan Gerakan Hidup Bersih dan Sehat				0		3		0		0		0.00 %		0		0.00 %		
				Jumlah Dokumen Hasil Penyelenggaraan Promosi Kesehatan dan Gerakan Hidup Bersih dan Sehat				0		0		0		0		0.00 %		0		0.00 %		

No.	Sasaran	Kode	Urusan/Bidang Urusan Pemerintahan dan Program/Kegiatan/ Subkegiatan	Indikator Kinerja Program (outcome) / Kegiatan (output) / Subkegiatan	Satuan	Target RPJMD Kabupaten pada Tahun 2026 (Akhir Periode RPJMD)		Realisasi Capaian Kinerja RPJMD sampai dengan RKPD tahun lalu (2024)		Target Kinerja dan Anggaran RKPD Tahun Berjalan (2025) yang Dievaluasi		Realisasi Kinerja Pada Triwulan I		Realisasi Capaian Kinerja dan Anggaran RKPD kabupaten yang Dievaluasi		Tingkat Capaian Kinerja dan Realisasi Anggaran RKPD yang dievaluasi		Realisasi Kinerja dan Anggaran RPJMD s/d Tahun 2025		Tingkat Capaian Kinerja dan Realisasi Anggaran RPJMD s/d Tahun 2025		Unit PD Penanggung Jawab
						K	Rp.	K	Rp.	K	Rp.	K	Rp.	K	Rp.	K	Rp.	K	Rp.	K	Rp.	
				Jumlah Dokumen Hasil Penyelenggaraan Promosi Kesehatan dan Gerakan Hidup Bersih dan Sehat				0		3		0		0		0.00 %		0		0.00 %		
		102052020002	Penumbuhan Kesadaran Keluarga dalam Peningkatan Derajat Kesehatan Keluarga dan Lingkungan dengan Menerapkan Perilaku Hidup Bersih dan Sehat	Jumlah Keluarga yang Mengikuti Penumbuhan Kesadaran Keluarga dalam Peningkatan Derajat Kesehatan Keluarga dan Lingkungan dengan Menerapkan Perilaku Hidup Sersih dan Sehat			Rp 0	0	Rp 0		Rp 19.992.500	0	Rp 8.692.500	0	Rp 8.692.500	0.00 %	43.48%	0	Rp 8.692.500	0.00 %	-	
		10205203	Pengembangan dan Pelaksanaan Upaya Kesehatan Bersumber daya Masyarakat (UKBM) Tingkat Daerah Kabupaten/Kota	Persentase posyandu PURI	%	76,5	Rp 0	0	Rp 0	76,5	Rp 320.078.500	10	Rp 28.905.000	10	Rp 28.905.000	13.07 %	9.16 %	10	Rp 28.905.000	13.07 %	-	
		102052030001	Bimbingan Teknis dan Supervisi Pengembangan dan Pelaksanaan Upaya Kesehatan Bersumber Daya Masyarakat (UKBM)	Jumlah Dokumen Hasil Bimbingan Teknis dan Supervisi Upaya Kesehatan Bersumber Daya Masyarakat (UKBM)	dokumen	3	Rp 0	0	Rp 0	12	Rp 320.078.500	3	Rp 28.905.000	3	Rp 28.905.000	25.00 %	9.03 %	3	Rp 28.905.000	100.00%	-	
				Jumlah Dokumen Hasil Bimbingan Teknis dan Supervisi Upaya Kesehatan Bersumber Daya Masyarakat (UKBM)				0		3		0		0		0.00 %		0		0.00 %		
				Jumlah Dokumen Hasil Bimbingan Teknis dan Supervisi Upaya Kesehatan				0		3		0		0		0.00 %		0		0.00 %		

No.	Sasaran	Kode	Urusan/Bidang Urusan Pemerintahan dan Program/Kegiatan/ Subkegiatan	Indikator Kinerja Program (outcome) / Kegiatan (output) / Subkegiatan	Satuan	Target RPJMD Kabupaten pada Tahun 2026 (Akhir Periode RPJMD)		Realisasi Capaian Kinerja RPJMD sampai dengan RKPD tahun lalu (2024)		Target Kinerja dan Anggaran RKPD Tahun Berjalan (2025) yang Dievaluasi		Realisasi Kinerja Pada Triwulan I		Realisasi Capaian Kinerja dan Anggaran RKPD kabupaten yang Dievaluasi		Tingkat Capaian Kinerja dan Realisasi Anggaran RKPD yang dievaluasi		Realisasi Kinerja dan Anggaran RPJMD s/d Tahun 2025		Tingkat Capaian Kinerja dan Realisasi Anggaran RPJMD s/d Tahun 2025		Unit PD Penanggung Jawab
						K	Rp.	K	Rp.	K	Rp.	K	Rp.	K	Rp.	K	Rp.	K	Rp.	K	Rp.	
				Bersumber Daya Masyarakat (UKBM) Jumlah Dokumen Hasil Bimbingan Teknis dan Supervisi Upaya Kesehatan				0		1		0		0		0.00 %		0		0.00 %		
				Bersumber Daya Masyarakat (UKBM) Jumlah Dokumen Hasil Bimbingan Teknis dan Supervisi Upaya Kesehatan				0		3		0		0		0.00 %		0		0.00 %		
				Bersumber Daya Masyarakat (UKBM) Jumlah Dokumen Hasil Bimbingan Teknis dan Supervisi Upaya Kesehatan				0		3		0		0		0.00 %		0		0.00 %		
				Bersumber Daya Masyarakat Jumlah Dokumen Hasil Bimbingan Teknis dan Supervisi Upaya Kesehatan				0		3		0		0		0.00 %		0		0.00 %		
				Bersumber Daya Masyarakat (UKBM) Jumlah Dokumen Hasil Bimbingan Teknis dan Supervisi Upaya Kesehatan				0		3		0		0		0.00 %		0		0.00 %		
				Bersumber Daya Masyarakat (UKBM) Jumlah Dokumen Hasil Bimbingan Teknis dan Supervisi Upaya Kesehatan				0		3		0		0		0.00 %		0		0.00 %		
				Bersumber Daya Masyarakat (UKBM) Jumlah Dokumen Hasil Bimbingan Teknis dan Supervisi Upaya Kesehatan				0		1		0		0		0.00 %		0		0.00 %		

No.	Sasaran	Kode	Urusan/Bidang Urusan Pemerintahan dan Program/Kegiatan/ Subkegiatan	Indikator Kinerja Program (outcome) / Kegiatan (output) / Subkegiatan	Satuan	Target RPJMD Kabupaten pada Tahun 2026 (Akhir Periode RPJMD)		Realisasi Capaian Kinerja RPJMD sampai dengan RKPD tahun lalu (2024)		Target Kinerja dan Anggaran RKPD Tahun Berjalan (2025) yang Dievaluasi		Realisasi Kinerja Pada Triwulan I		Realisasi Capaian Kinerja dan Anggaran RKPD kabupaten yang Dievaluasi		Tingkat Capaian Kinerja dan Realisasi Anggaran RKPD yang dievaluasi		Realisasi Kinerja dan Anggaran RPJMD s/d Tahun 2025		Tingkat Capaian Kinerja dan Realisasi Anggaran RPJMD s/d Tahun 2025		Unit PD Penanggung Jawab
						K	Rp.	K	Rp.	K	Rp.	K	Rp.	K	Rp.	K	Rp.	K	Rp.	K	Rp.	
				Bersumber Daya Masyarakat (UKBM) Jumlah Dokumen Hasil Bimbingan Teknis dan Supervisi Upaya Kesehatan				0		3		0		0		0.00 %		0		0.00 %		
				Bersumber Daya Masyarakat (UKBM) Jumlah Dokumen Hasil Bimbingan Teknis dan Supervisi Upaya Kesehatan				0		3		0		0		0.00 %		0		0.00 %		
				Bersumber Daya Masyarakat (UKBM) Jumlah Dokumen Hasil Bimbingan Teknis dan Supervisi Upaya Kesehatan				0		3		0		0		0.00 %		0		0.00 %		
				Bersumber Daya Masyarakat (UKBM) Jumlah Dokumen Hasil Bimbingan Teknis dan Supervisi Upaya Kesehatan				0		3		0		0		0.00 %		0		0.00 %		
				Bersumber Daya Masyarakat (UKBM) Jumlah Dokumen Hasil Bimbingan Teknis dan Supervisi Upaya Kesehatan				0		3		0		0		0.00 %		0		0.00 %		
				Bersumber Daya Masyarakat (UKBM) Jumlah Dokumen Hasil Bimbingan Teknis dan Supervisi Upaya Kesehatan				0		3		0		0		0.00 %		0		0.00 %		
				Bersumber Daya Masyarakat (UKBM) jumlah dokumen hasil bimbingan teknis dan supervisi upaya kesehatan				0		3		0		0		0.00 %		0		0.00 %		

No.	Sasaran	Kode	Urusan/Bidang Urusan Pemerintahan dan Program/Kegiatan/ Subkegiatan	Indikator Kinerja Program (outcome) / Kegiatan (output) / Subkegiatan	Satuan	Target RPJMD Kabupaten pada Tahun 2026 (Akhir Periode RPJMD)		Realisasi Capaian Kinerja RPJMD sampai dengan RKPD tahun lalu (2024)		Target Kinerja dan Anggaran RKPD Tahun Berjalan (2025) yang Dievaluasi		Realisasi Kinerja Pada Triwulan I		Realisasi Capaian Kinerja dan Anggaran RKPD kabupaten yang Dievaluasi		Tingkat Capaian Kinerja dan Realisasi Anggaran RKPD yang dievaluasi		Realisasi Kinerja dan Anggaran RPJMD s/d Tahun 2025		Tingkat Capaian Kinerja dan Realisasi Anggaran RPJMD s/d Tahun 2025		Unit PD Penanggung Jawab
						K	Rp.	K	Rp.	K	Rp.	K	Rp.	K	Rp.	K	Rp.	K	Rp.	K	Rp.	
				bersumber daya masyarakat (UKBM)																		
				Jumlah Dokumen Hasil Bimbingan Teknis dan Supervisi Upaya Kesehatan				0		3		0		0		0.00 %		0		0.00 %		
				Bersumber Daya Masyarakat (UKBM)																		
				Jumlah Dokumen Hasil Bimbingan Teknis dan Supervisi Upaya Kesehatan				0		3		0		0		0.00 %		0		0.00 %		
				Bersumber Daya Masyarakat (UKBM)																		
				Jumlah Dokumen Hasil Bimbingan Teknis dan Supervisi Upaya Kesehatan				0		3		0		0		0.00 %		0		0.00 %		
				Bersumber Daya Masyarakat (UKBM)																		
				Jumlah Dokumen Hasil Bimbingan Teknis dan Supervisi Upaya Kesehatan				0		3		0		0		0.00 %		0		0.00 %		
				Bersumber Daya Masyarakat (UKBM)																		
				Jumlah Dokumen Hasil Bimbingan Teknis dan Supervisi Upaya Kesehatan				0		3		0		0		0.00 %		0		0.00 %		
				Bersumber Daya Masyarakat (UKBM)																		
				Jumlah Dokumen Hasil Bimbingan Teknis dan Supervisi Upaya Kesehatan				0		3		0		0		0.00 %		0		0.00 %		
				Bersumber Daya Masyarakat (UKBM)																		
				Jumlah Dokumen Hasil Bimbingan Teknis dan Supervisi Upaya Kesehatan				0		3		0		0		0.00 %		0		0.00 %		

No.	Sasaran	Kode	Urusan/Bidang Urusan Pemerintahan dan Program/Kegiatan/ Subkegiatan	Indikator Kinerja Program (outcome) / Kegiatan (output) / Subkegiatan	Satuan	Target RPJMD Kabupaten pada Tahun 2026 (Akhir Periode RPJMD)		Realisasi Capaian Kinerja RPJMD sampai dengan RKPD tahun lalu (2024)		Target Kinerja dan Anggaran RKPD Tahun Berjalan (2025) yang Dievaluasi		Realisasi Kinerja Pada Triwulan I		Realisasi Capaian Kinerja dan Anggaran RKPD kabupaten yang Dievaluasi		Tingkat Capaian Kinerja dan Realisasi Anggaran RKPD yang dievaluasi		Realisasi Kinerja dan Anggaran RPJMD s/d Tahun 2025		Tingkat Capaian Kinerja dan Realisasi Anggaran RPJMD s/d Tahun 2025		Unit PD Penanggung Jawab
						K	Rp.	K	Rp.	K	Rp.	K	Rp.	K	Rp.	K	Rp.	K	Rp.	K	Rp.	
				Bersumber Daya Masyarakat (UKBM) Jumlah Dokumen Hasil Bimbingan Teknis dan Supervisi Upaya Kesehatan Bersumber Daya Masyarakat (UKBM)				0		3		0		0		0.00 %		0		0.00 %		
				Jumlah Dokumen Hasil Bimbingan Teknis dan Supervisi Upaya Kesehatan Bersumber Daya Masyarakat (UKBM)				0		3		0		0		0.00 %		0		0.00 %		
Rata-Rata Capaian Kinerja yang Dievaluasi (%)																10.25 %						
Predikat Kinerja yang Dievaluasi																SR						
	Meningkatnya Kemandirian Masyarakat untuk Hidup Sehat	**0**	**Non Urusan**																			Dinas Kesehatan
		10202	**PROGRAM PEMENUHAN UPAYA KESEHATAN PERORANGAN DAN UPAYA KESEHATAN MASYARAKAT**	**1. AKI (Angka Kematian Ibu)**	**Per 100.000 Kelahiran Hidup**	**49,85**	**Rp 0**	**0**	**Rp 0**	**49,85**	**Rp 257.145.361.769**	**0**	**Rp 13.311.089.471**	**0**	**Rp 13.311.089.471**	**100.00%**	**5.18 %**	0	Rp 13.311.089.471	0.00 %	0.00%	
				10. Persentase KLB yang tertangani <24 jam	**%**	**100**		**0**		**100**		**100**		**25**		**25.00 %**		25		25.00 %		
				11. Persentase upaya pencegahan dan pengendalian penyakit menular langsung dan tidak langsung yang dilaksanakan sesuai standar	**%**	**100**		**0**		**100**		**100**		**25**		**25.00 %**		25		25.00 %		
				12. Persentase pemenuhan kebutuhan sediaan	**%**	**90**		**0**		**90**		**30**		**30**		**33.33 %**		30		33.33 %		

No.	Sasaran	Kode	Urusan/Bidang Urusan Pemerintahan dan Program/Kegiatan/ Subkegiatan	Indikator Kinerja Program (outcome) / Kegiatan (output) / Subkegiatan	Satuan	Target RPJMD Kabupaten pada Tahun 2026 (Akhir Periode RPJMD)		Realisasi Capaian Kinerja RPJMD sampai dengan RKPD tahun lalu (2024)		Target Kinerja dan Anggaran RKPD Tahun Berjalan (2025) yang Dievaluasi		Realisasi Kinerja Pada Triwulan I		Realisasi Capaian Kinerja dan Anggaran RKPD kabupaten yang Dievaluasi		Tingkat Capaian Kinerja dan Realisasi Anggaran RKPD yang dievaluasi		Realisasi Kinerja dan Anggaran RPJMD s/d Tahun 2025		Tingkat Capaian Kinerja dan Realisasi Anggaran RPJMD s/d Tahun 2025		Unit PD Penanggung Jawab
						K	Rp.	K	Rp.	K	Rp.	K	Rp.	K	Rp.	K	Rp.	K	Rp.	K	Rp.	
				kefarmasian sesuai perencanaan																		
				13. Rasio Puskesmas terhadap Jumlah Penduduk	**: 62.744 Penduduk**	**1**		**0**		**1**		**1**		**0,25**		**25.00 %**		0,25		25.00 %		
				2. AKB (Angka Kematian Bayi)	**Per 1.000 Kelahiran Hidup**	**3,13**		**0**		**3,13**		**0**		**0**		**100.00%**		0		0.00 %		
				3. Persentase Balita Stunting	**%**			**0**		**7,34**		**0**		**0**		**100.00%**		0		0.00 %		
				4. Persentase Desa ODF (Open Defecation Free)	**%**			**0**		**100**		**100**		**25**		**25.00 %**		25		0.00 %		
				5. Persentase keluarga yang disurvei KS (Keluarga Sehat)	**%**			**0**		**95**		**95,09**		**95,09**		**100.00%**		95,09		0.00 %		
				6. Persentase Fasilitas Kesehatan tingkat pertama yang terakreditasi	**%**			**0**		**26**		**73**		**73**		**100.00%**		73		0.00 %		
				7. Persentase penduduk yang mempunyai Jaminan Kesehatan	**%**			**0**		**95**		**100,6**		**100,6**		**100.00%**		100,6		0.00 %		
				8. Persentase penyehat tradisional yang memiliki STPT (Surat Terdaftar Penyehat Tradisional)	**%**			**0**		**85**		**75**		**75**		**88.24 %**		75		0.00 %		
				9. Persentase penderita hipertensi yang mendapatkan pelayanan kesehatan sesuai standar	**%**			**0**		**100**		**25**		**25**		**25.00 %**		25		0.00 %		
		10202201	Penyediaan Fasilitas Pelayanan Kesehatan untuk UKM dan UKP Kewenangan Daerah Kabupaten/Kota	1. Persentase pemenuhan sarana, prasarana dan peralatan kesehatan sesuai standar di puskesmas (akumulasi 60% sesuai ASPAK)	%	82	Rp 0	0	Rp 0	82	Rp 101.823.037.007	20	Rp 20.107.510	20	Rp 20.107.510	24.39 %	0.02 %	20	Rp 20.107.510	24.39 %	-	
				2. Persentase pemenuhan kebutuhan bahan habis pakai sesuai perencanaan	%	90		0		90		30		30		33.33 %		30		33.33 %		
				3. Persentase pemenuhan kebutuhan obat sesuai perencanaan	%	90		0		90		30		30		33.33 %		30		33.33 %		
				4. Rasio puskesmas terhadap jumlah penduduk	:62.744	1		0		1		1		1		100.00%		1		100.00%		

No.	Sasaran	Kode	Urusan/Bidang Urusan Pemerintahan dan Program/Kegiatan/ Subkegiatan	Indikator Kinerja Program (outcome) / Kegiatan (output) / Subkegiatan	Satuan	Target RPJMD Kabupaten pada Tahun 2026 (Akhir Periode RPJMD)		Realisasi Capaian Kinerja RPJMD sampai dengan RKPD tahun lalu (2024)		Target Kinerja dan Anggaran RKPD Tahun Berjalan (2025) yang Dievaluasi		Realisasi Kinerja Pada Triwulan I		Realisasi Capaian Kinerja dan Anggaran RKPD kabupaten yang Dievaluasi		Tingkat Capaian Kinerja dan Realisasi Anggaran RKPD yang dievaluasi		Realisasi Kinerja dan Anggaran RPJMD s/d Tahun 2025		Tingkat Capaian Kinerja dan Realisasi Anggaran RPJMD s/d Tahun 2025		Unit PD Penanggung Jawab
						K	Rp.	K	Rp.	K	Rp.	K	Rp.	K	Rp.	K	Rp.	K	Rp.	K	Rp.	
		1020220 10001	Pembangunan Rumah Sakit beserta Sarana dan Prasarana Pendukungnya	Jumlah Rumah Sakit Baru yang Memenuhi Rasio Tempat Tidur Terhadap Jumlah Penduduk Minimal 1:1000	unit	1	Rp 0	0	Rp 0	1	Rp 60.159.365.000	0	Rp 3.037.500	0	Rp 3.037.500	0.00 %	0.01 %	0	Rp 3.037.500	0.00 %	-	
		1020220 10002	Pembangunan Puskesmas	Jumlah Pusat Kesehatan Masyarakat (Puskesmas) yang Dibangun	unit	1	Rp 0	0	Rp 0	1	Rp 1.045.499.880	0	Rp 0	0	Rp 0	0.00 %	0.00 %	0	Rp 0	0.00 %	-	
		1020220 10006	Pengembangan Puskesmas	Jumlah Puskesmas yang Ditingkatkan Sarana, Prasarana, Alat Kesehatan dan SDM agar Sesuai Standar	unit	32	Rp 0	0	Rp 0	1	Rp 30.000	1	Rp 0	1	Rp 0	100.00%	0.00 %	1	Rp 0	3.13 %	-	
		1020220 10009	Rehabilitasi dan Pemeliharaan Puskesmas	Jumlah Sarana, Prasarana dan Alat Kesehatan yang Telah Dilakukan Rehabilitasi dan Pemeliharaan Oleh Puskesmas	unit	1	Rp 0	0	Rp 0	8	Rp 1.900.324.590	0	Rp 0	0	Rp 0	0.00 %	0.00 %	0	Rp 0	0.00 %	-	
		1020220 10014	Pengadaan Alat Kesehatan/Alat Penunjang Medik Fasilitas Pelayanan Kesehatan	Jumlah Alat Kesehatan/Alat Penunjang Medik Fasilitas Pelayanan Kesehatan yang Disediakan	unit	125	Rp 0	0	Rp 0	46	Rp 2.434.806.893	0	Rp 17.070.010	0	Rp 17.070.010	0.00 %	0.70 %	0	Rp 17.070.010	0.00 %	-	
		1020220 10020	Pemeliharaan Rutin dan Berkala Alat Kesehatan/Alat Penunjang Medik Fasilitas Pelayanan Kesehatan	Jumlah Alat Kesehatan/Alat Penunjang Medik Fasilitas Layanan Kesehatan yang Terpelihara Sesuai Standar			Rp 0	0	Rp 0	100	Rp 1.321.726.736	0	Rp 0	0	Rp 0	0.00 %	0.00 %	0	Rp 0	0.00 %	-	
		1020220 10023	Pengadaan Obat, Bahan Habis Pakai, Bahan Medis Habis	Jumlah Obat dan Vaksin yang Disediakan	paket	22	Rp 0	0	Rp 0	22	Rp 34.960.443.908	3	Rp 0	3	Rp 0	13.64 %	0.00 %	3	Rp 0	13.64 %	-	

No.	Sasaran	Kode	Urusan/Bidang Urusan Pemerintahan dan Program/Kegiatan/ Subkegiatan	Indikator Kinerja Program (outcome) / Kegiatan (output) / Subkegiatan	Satuan	Target RPJMD Kabupaten pada Tahun 2026 (Akhir Periode RPJMD)		Realisasi Capaian Kinerja RPJMD sampai dengan RKPD tahun lalu (2024)		Target Kinerja dan Anggaran RKPD Tahun Berjalan (2025) yang Dievaluasi		Realisasi Kinerja Pada Triwulan I		Realisasi Capaian Kinerja dan Anggaran RKPD kabupaten yang Dievaluasi		Tingkat Capaian Kinerja dan Realisasi Anggaran RKPD yang dievaluasi		Realisasi Kinerja dan Anggaran RPJMD s/d Tahun 2025		Tingkat Capaian Kinerja dan Realisasi Anggaran RPJMD s/d Tahun 2025		Unit PD Penanggung Jawab
						K	Rp.	K	Rp.	K	Rp.	K	Rp.	K	Rp.	K	Rp.	K	Rp.	K	Rp.	
		1020220 10024	Pakai,, Vaksin, Makanan dan Minuman di Fasilitas Kesehatan Pengelolaan Pelayanan Kesehatan Dasar Melalui Pendekatan Keluarga	Jumlah Keluarga yang Sudah Dikunjungi dan Diintervensi Masalah Kesehatannya oleh Tenaga Kesehatan Puskesmas			Rp 0	0	Rp 0	1000	Rp 840.000	0	Rp 0	0	Rp 0	0.00 %	0.00 %	0	Rp 0	0.00 %	-	
				Jumlah Keluarga yang Sudah Dikunjungi dan Diintervensi Masalah Kesehatannya oleh Tenaga Kesehatan Puskesmas				0		1000		0		0		0.00 %		0		0.00 %		
				Jumlah Keluarga yang Mendapatkan Pelayanan Kesehatan Sesuai Standar				0		120		0		0		0.00 %		0		0.00 %		
				Jumlah Keluarga yang Sudah Dikunjungi dan Diintervensi Masalah Kesehatannya oleh Tenaga Kesehatan Puskesmas				0		1000		0		0		0.00 %		0		0.00 %		
				Jumlah Keluarga yang Sudah Dikunjungi dan Diintervensi Masalah Kesehatannya oleh Tenaga Kesehatan Puskesmas				0		1000		0		0		0.00 %		0		0.00 %		
				Jumlah Keluarga yang Sudah Dikunjungi dan Diintervensi Masalah Kesehatannya oleh Tenaga Kesehatan Puskesmas				0		1000		0		0		0.00 %		0		0.00 %		
				Jumlah Keluarga yang Sudah Dikunjungi dan Diintervensi Masalah				0		1000		0		0		0.00 %		0		0.00 %		

No.	Sasaran	Kode	Urusan/Bidang Urusan Pemerintahan dan Program/Kegiatan/ Subkegiatan	Indikator Kinerja Program (outcome) / Kegiatan (output) / Subkegiatan	Satuan	Target RPJMD Kabupaten pada Tahun 2026 (Akhir Periode RPJMD)		Realisasi Capaian Kinerja RPJMD sampai dengan RKPD tahun lalu (2024)		Target Kinerja dan Anggaran RKPD Tahun Berjalan (2025) yang Dievaluasi		Realisasi Kinerja Pada Triwulan I		Realisasi Capaian Kinerja dan Anggaran RKPD kabupaten yang Dievaluasi		Tingkat Capaian Kinerja dan Realisasi Anggaran RKPD yang dievaluasi		Realisasi Kinerja dan Anggaran RPJMD s/d Tahun 2025		Tingkat Capaian Kinerja dan Realisasi Anggaran RPJMD s/d Tahun 2025		Unit PD Penanggung Jawab
						K	Rp.	K	Rp.	K	Rp.	K	Rp.	K	Rp.	K	Rp.	K	Rp.	K	Rp.	
				Kesehatannya oleh Tenaga Kesehatan Puskesmas																		
				Jumlah Keluarga yang Sudah Dikunjungi dan Diintervensi Masalah Kesehatannya oleh Tenaga Kesehatan Puskesmas				0		1000		0		0		0.00 %		0		0.00 %		
				Jumlah Keluarga yang Sudah Dikunjungi dan Diintervensi Masalah Kesehatannya oleh Tenaga Kesehatan Puskesmas				0		1000		0		0		0.00 %		0		0.00 %		
				Jumlah Keluarga yang Sudah Dikunjungi dan Diintervensi Masalah Kesehatannya oleh Tenaga Kesehatan Puskesmas				0		12943		0		0		0.00 %		0		0.00 %		
				Jumlah Keluarga yang Sudah Dikunjungi dan Diintervensi Masalah Kesehatannya oleh Tenaga Kesehatan Puskesmas				0		1000		0		0		0.00 %		0		0.00 %		
				Jumlah Keluarga yang Sudah Dikunjungi dan Diintervensi Masalah Kesehatannya oleh Tenaga Kesehatan Puskesmas				0		1000		0		0		0.00 %		0		0.00 %		
				Jumlah Keluarga yang Sudah Dikunjungi dan Diintervensi Masalah Kesehatannya oleh Tenaga Kesehatan Puskesmas				0		1000		0		0		0.00 %		0		0.00 %		
				Jumlah Keluarga yang Sudah Dikunjungi adalah total keluarga yang				0		1000		0		0		0.00 %		0		0.00 %		

No.	Sasaran	Kode	Urusan/Bidang Urusan Pemerintahan dan Program/Kegiatan/ Subkegiatan	Indikator Kinerja Program (outcome) / Kegiatan (output) / Subkegiatan	Satuan	Target RPJMD Kabupaten pada Tahun 2026 (Akhir Periode RPJMD)		Realisasi Capaian Kinerja RPJMD sampai dengan RKPD tahun lalu (2024)		Target Kinerja dan Anggaran RKPD Tahun Berjalan (2025) yang Dievaluasi		Realisasi Kinerja Pada Triwulan I		Realisasi Capaian Kinerja dan Anggaran RKPD kabupaten yang Dievaluasi		Tingkat Capaian Kinerja dan Realisasi Anggaran RKPD yang dievaluasi		Realisasi Kinerja dan Anggaran RPJMD s/d Tahun 2025		Tingkat Capaian Kinerja dan Realisasi Anggaran RPJMD s/d Tahun 2025		Unit PD Penanggung Jawab
						K	Rp.	K	Rp.	K	Rp.	K	Rp.	K	Rp.	K	Rp.	K	Rp.	K	Rp.	
				sudah dilakukan kunjungan awal penilaian keluarga, Jumlah keluarga yang diintervensi adalah total keluarga pra sehat dan tidak sehat yang dilakukan kunjungan ulang (intervensi)																		
				-				0		-		0		0		0.00 %		0		0.00 %		
				Jumlah Keluarga yang Sudah Dikunjungi dan Diintervensi Masalah Kesehatannya oleh Tenaga Kesehatan Puskesmas				0		1000		0		0		0.00 %		0		0.00 %		
				Jumlah Keluarga yang Sudah Dikunjungi dan Diintervensi Masalah Kesehatannya oleh Tenaga Kesehatan Puskesmas				0		1000		0		0		0.00 %		0		0.00 %		
				Jumlah Keluarga yang Sudah Dikunjungi dan Diintervensi Masalah Kesehatannya oleh Tenaga Kesehatan Puskesmas				0		1000		0		0		0.00 %		0		0.00 %		
				Jumlah Keluarga yang Sudah Dikunjungi dan Diintervensi Masalah Kesehatannya oleh Tenaga Kesehatan Puskesmas				0		1000		0		0		0.00 %		0		0.00 %		
				Jumlah Keluarga yang Sudah Dikunjungi dan Diintervensi Masalah Kesehatannya oleh Tenaga Kesehatan Puskesmas				0		1000		0		0		0.00 %		0		0.00 %		
				Jumlah Keluarga yang Sudah				0		1000		0		0		0.00 %		0		0.00 %		

No.	Sasaran	Kode	Urusan/Bidang Urusan Pemerintahan dan Program/Kegiatan/ Subkegiatan	Indikator Kinerja Program (outcome) / Kegiatan (output) / Subkegiatan	Satuan	Target RPJMD Kabupaten pada Tahun 2026 (Akhir Periode RPJMD)		Realisasi Capaian Kinerja RPJMD sampai dengan RKPD tahun lalu (2024)		Target Kinerja dan Anggaran RKPD Tahun Berjalan (2025) yang Dievaluasi		Realisasi Kinerja Pada Triwulan I		Realisasi Capaian Kinerja dan Anggaran RKPD kabupaten yang Dievaluasi		Tingkat Capaian Kinerja dan Realisasi Anggaran RKPD yang dievaluasi		Realisasi Kinerja dan Anggaran RPJMD s/d Tahun 2025		Tingkat Capaian Kinerja dan Realisasi Anggaran RPJMD s/d Tahun 2025		Unit PD Penanggung Jawab
						K	Rp.	K	Rp.	K	Rp.	K	Rp.	K	Rp.	K	Rp.	K	Rp.	K	Rp.	
				Dikunjungi dan Diintervensi Masalah Kesehatannya oleh Tenaga Kesehatan Puskesmas																		
				Jumlah Keluarga yang Sudah Dikunjungi dan Diintervensi Masalah Kesehatannya oleh Tenaga Kesehatan Puskesmas				0		1000		0		0		0.00 %		0		0.00 %		
				Jumlah Keluarga yang Sudah Dikunjungi dan Diintervensi Masalah Kesehatannya oleh Tenaga Kesehatan Puskesmas				0		1000		0		0		0.00 %		0		0.00 %		
				Jumlah Keluarga yang Sudah Dikunjungi dan Diintervensi Masalah Kesehatannya oleh Tenaga Kesehatan Puskesmas				0		1000		0		0		0.00 %		0		0.00 %		
		10202202	Penyediaan Layanan Kesehatan untuk UKM dan UKP Rujukan Tingkat Daerah Kabupaten/Kota	1. Persentase balita stunting yang ditangani (TB/U atau PB/U)	%	100	Rp 0	0	Rp 0	100	Rp 153.447.906.030	100	Rp 13.265.689.461	100	Rp 13.265.689.461	100.00%	8.64 %	100	Rp 13.265.689.461	100.00%	-	
				2. Persentase desa/ kelurahan UCI	%	91		0		91		25		25		27.47 %		25		27.47 %		
				3. Angka keberhasilan pengobatan tuberkulosis	%	90		0		90		75		75		83.33 %		75		83.33 %		
				4. Persentase desa ODF	%	100		0		100		100		100		100.00%		100		100.00%		
				5. Persentase populasi usia 15 - 59 tahun yang dilakukan deteksi dini faktor resiko PTM	%	100		0		100		25		25		25.00 %		25		25.00 %		
				6. Persentase puskesmas yang memiliki akreditasi minimal madya	%	80		0		80		100		100		100.00%		100		100.00%		
				7. Persentase penduduk yang mendapatkan jaminan kesehatan	%	95		0		95		100,6		100,6		100.00%		100,6		100.00%		

No.	Sasaran	Kode	Urusan/Bidang Urusan Pemerintahan dan Program/Kegiatan/ Subkegiatan	Indikator Kinerja Program (outcome) / Kegiatan (output) / Subkegiatan	Satuan	Target RPJMD Kabupaten pada Tahun 2026 (Akhir Periode RPJMD)		Realisasi Capaian Kinerja RPJMD sampai dengan RKPD tahun lalu (2024)		Target Kinerja dan Anggaran RKPD Tahun Berjalan (2025) yang Dievaluasi		Realisasi Kinerja Pada Triwulan I		Realisasi Capaian Kinerja dan Anggaran RKPD kabupaten yang Dievaluasi		Tingkat Capaian Kinerja dan Realisasi Anggaran RKPD yang dievaluasi		Realisasi Kinerja dan Anggaran RPJMD s/d Tahun 2025		Tingkat Capaian Kinerja dan Realisasi Anggaran RPJMD s/d Tahun 2025		Unit PD Penanggung Jawab
						K	Rp.	K	Rp.	K	Rp.	K	Rp.	K	Rp.	K	Rp.	K	Rp.	K	Rp.	
				8. Persentase penyehat tradisional yang memiliki STPT (Surat Terdaftar Penyehat Tradisional	%	85		0		85		75		75		88.24 %		75		88.24 %		
		1020220 20001	Pengelolaan Pelayanan Kesehatan Ibu Hamil	Jumlah Ibu Hamil yang Mendapatkan Pelayanan Kesehatan Sesuai Standar			Rp 0	0	Rp 0	1296	Rp 3.946.062.850	0	Rp 305.940.870	0	Rp 305.940.870	0.00 %	7.75 %	0	Rp 305.940.870	0.00 %	-	
				Jumlah Ibu Hamil yang Mendapatkan Pelayanan Kesehatan Sesuai Standar	orang	31089		0		30947		7824		7824		25.28 %		7824		25.17 %		
				Jumlah Ibu Hamil yang Mendapatkan Pelayanan Kesehatan Sesuai Standar				0		752		0		0		0.00 %		0		0.00 %		
				Jumlah Ibu Hamil yang Mendapatkan Pelayanan Kesehatan Sesuai Standar				0		1626		0		0		0.00 %		0		0.00 %		
				Jumlah Ibu Hamil yang Mendapatkan Pelayanan Kesehatan Sesuai Standar				0		1,306		0		0		0.00 %		0		0.00 %		
				Jumlah Ibu Hamil yang Mendapatkan Pelayanan Kesehatan Sesuai Standar				0		390		0		0		0.00 %		0		0.00 %		
				Jumlah Ibu Hamil yang Mendapatkan Pelayanan Kesehatan Sesuai Standar				0		782		0		0		0.00 %		0		0.00 %		
				Jumlah Ibu Hamil yang Mendapatkan Pelayanan Kesehatan Sesuai Standar				0		1,009		0		0		0.00 %		0		0.00 %		
				Jumlah Ibu Hamil yang Mendapatkan Pelayanan Kesehatan Sesuai Standar				0		1441		0		0		0.00 %		0		0.00 %		
				Jumlah Ibu Hamil yang Mendapatkan Pelayanan Kesehatan Sesuai Standar				0		857		0		0		0.00 %		0		0.00 %		
				Jumlah Ibu Hamil yang Mendapatkan Pelayanan Kesehatan Sesuai Standar				0		1157		0		0		0.00 %		0		0.00 %		

No.	Sasaran	Kode	Urusan/Bidang Urusan Pemerintahan dan Program/Kegiatan/ Subkegiatan	Indikator Kinerja Program (outcome) / Kegiatan (output) / Subkegiatan	Satuan	Target RPJMD Kabupaten pada Tahun 2026 (Akhir Periode RPJMD)		Realisasi Capaian Kinerja RPJMD sampai dengan RKPD tahun lalu (2024)		Target Kinerja dan Anggaran RKPD Tahun Berjalan (2025) yang Dievaluasi		Realisasi Kinerja Pada Triwulan I		Realisasi Capaian Kinerja dan Anggaran RKPD kabupaten yang Dievaluasi		Tingkat Capaian Kinerja dan Realisasi Anggaran RKPD yang dievaluasi		Realisasi Kinerja dan Anggaran RPJMD s/d Tahun 2025		Tingkat Capaian Kinerja dan Realisasi Anggaran RPJMD s/d Tahun 2025		Unit PD Penanggung Jawab
						K	Rp.	K	Rp.	K	Rp.	K	Rp.	K	Rp.	K	Rp.	K	Rp.	K	Rp.	
				Jumlah Ibu Hamil yang Mendapatkan Pelayanan Kesehatan Sesuai Standar				0		684		0		0		0.00 %		0		0.00 %		
				Jumlah Ibu Hamil yang Mendapatkan Pelayanan Kesehatan Sesuai Standar				0		1,296		0		0		0.00 %		0		0.00 %		
				Jumlah Ibu Hamil yang Mendapatkan Pelayanan Kesehatan Sesuai Standar				0		2206		0		0		0.00 %		0		0.00 %		
				Jumlah Ibu Hamil yang Mendapatkan Pelayanan Kesehatan Sesuai Standar				0		1877		0		0		0.00 %		0		0.00 %		
				Jumlah Ibu Hamil yang Mendapatkan Pelayanan Kesehatan Sesuai Standar				0		1296		0		0		0.00 %		0		0.00 %		
				Jumlah Ibu Hamil yang Mendapatkan Pelayanan Kesehatan Sesuai Standar				0		757		0		0		0.00 %		0		0.00 %		
				Jumlah Ibu Hamil yang Mendapatkan Pelayanan Kesehatan Sesuai Standar				0		1826		0		0		0.00 %		0		0.00 %		
				Jumlah Ibu Hamil yang Mendapatkan Pelayanan Kesehatan Sesuai Standar				0		1930		0		0		0.00 %		0		0.00 %		
				Jumlah Ibu Hamil yang Mendapatkan Pelayanan Kesehatan Sesuai Standar				0		2180		0		0		0.00 %		0		0.00 %		
				Jumlah Ibu Hamil yang Mendapatkan Pelayanan Kesehatan Sesuai Standar				0		1347		0		0		0.00 %		0		0.00 %		
				Jumlah Ibu Hamil yang Mendapatkan Pelayanan Kesehatan Sesuai Standar				0		1451		0		0		0.00 %		0		0.00 %		
				Jumlah Ibu Hamil yang Mendapatkan Pelayanan Kesehatan Sesuai Standar				0		1181		0		0		0.00 %		0		0.00 %		

No.	Sasaran	Kode	Urusan/Bidang Urusan Pemerintahan dan Program/Kegiatan/ Subkegiatan	Indikator Kinerja Program (outcome) / Kegiatan (output) / Subkegiatan	Satuan	Target RPJMD Kabupaten pada Tahun 2026 (Akhir Periode RPJMD)		Realisasi Capaian Kinerja RPJMD sampai dengan RKPD tahun lalu (2024)		Target Kinerja dan Anggaran RKPD Tahun Berjalan (2025) yang Dievaluasi		Realisasi Kinerja Pada Triwulan I		Realisasi Capaian Kinerja dan Anggaran RKPD kabupaten yang Dievaluasi		Tingkat Capaian Kinerja dan Realisasi Anggaran RKPD yang dievaluasi		Realisasi Kinerja dan Anggaran RPJMD s/d Tahun 2025		Tingkat Capaian Kinerja dan Realisasi Anggaran RPJMD s/d Tahun 2025		Unit PD Penanggung Jawab
						K	Rp.	K	Rp.	K	Rp.	K	Rp.	K	Rp.	K	Rp.	K	Rp.	K	Rp.	
				Jumlah Ibu Hamil yang Mendapatkan Pelayanan Kesehatan Sesuai Standar				0		2.782orang		0		0		0.00 %		0		0.00 %		
				jumlah ibu hamil yang mendapatkan pelayanan kesehatan sesuai standar				0		2782		0		0		0.00 %		0		0.00 %		
				Jumlah Ibu Hamil yang Mendapatkan Pelayanan Kesehatan Sesuai Standar				0		833		0		0		0.00 %		0		0.00 %		
				Jumlah Ibu Hamil yang Mendapatkan Pelayanan Kesehatan Sesuai Standar				0		1447		0		0		0.00 %		0		0.00 %		
				Jumlah Ibu Hamil yang Mendapatkan Pelayanan Kesehatan Sesuai Standar				0		921		0		0		0.00 %		0		0.00 %		
				Jumlah Ibu Hamil yang Mendapatkan Pelayanan Kesehatan Sesuai Standar				0		410		0		0		0.00 %		0		0.00 %		
				Jumlah Ibu Hamil yang Mendapatkan Pelayanan Kesehatan Sesuai Standar				0		805		0		0		0.00 %		0		0.00 %		
		10202202 0002	Pengelolaan Pelayanan Kesehatan Ibu Bersalin	Jumlah Ibu Bersalin yang Mendapatkan Pelayanan Kesehatan Sesuai Standar			Rp 0	0	Rp 0		Rp 30.915.000	0	Rp 1.050.000	0	Rp 1.050.000	0.00 %	3.40 %	0	Rp 1.050.000	0.00 %	-	
				Jumlah Ibu Bersalin yang Mendapatkan Pelayanan Kesehatan Sesuai Standar				0		372		0		0		0.00 %		0		0.00 %		
				Jumlah Ibu Bersalin yang Mendapatkan Pelayanan Kesehatan Sesuai Standar				0		723		0		0		0.00 %		0		0.00 %		
				Jumlah Ibu Bersalin yang Mendapatkan Pelayanan Kesehatan Sesuai Standar				0		1742		0		0		0.00 %		0		0.00 %		
				Jumlah Ibu Bersalin yang Mendapatkan				0		1104		0		0		0.00 %		0		0.00 %		

No.	Sasaran	Kode	Urusan/Bidang Urusan Pemerintahan dan Program/Kegiatan/ Subkegiatan	Indikator Kinerja Program (outcome) / Kegiatan (output) / Subkegiatan	Satuan	Target RPJMD Kabupaten pada Tahun 2026 (Akhir Periode RPJMD)		Realisasi Capaian Kinerja RPJMD sampai dengan RKPD tahun lalu (2024)		Target Kinerja dan Anggaran RKPD Tahun Berjalan (2025) yang Dievaluasi		Realisasi Kinerja Pada Triwulan I		Realisasi Capaian Kinerja dan Anggaran RKPD kabupaten yang Dievaluasi		Tingkat Capaian Kinerja dan Realisasi Anggaran RKPD yang dievaluasi		Realisasi Kinerja dan Anggaran RPJMD s/d Tahun 2025		Tingkat Capaian Kinerja dan Realisasi Anggaran RPJMD s/d Tahun 2025		Unit PD Penanggung Jawab
						K	Rp.	K	Rp.	K	Rp.	K	Rp.	K	Rp.	K	Rp.	K	Rp.	K	Rp.	
				Pelayanan Kesehatan Sesuai Standar																		
				Jumlah Ibu Bersalin yang Mendapatkan Pelayanan Kesehatan Sesuai Standar				0		1842		0		0		0.00 %		0		0.00 %		
				Jumlah Ibu Bersalin yang Mendapatkan Pelayanan Kesehatan Sesuai Standar				0		2082		0		0		0.00 %		0		0.00 %		
				Jumlah Ibu Bersalin yang Mendapatkan Pelayanan Kesehatan Sesuai Standar				0		1286		0		0		0.00 %		0		0.00 %		
				Jumlah Ibu Bersalin yang Mendapatkan Pelayanan Kesehatan Sesuai Standar				0		1386		0		0		0.00 %		0		0.00 %		
				Jumlah Ibu Bersalin yang Mendapatkan Pelayanan Kesehatan Sesuai Standar				0		1128		0		0		0.00 %		0		0.00 %		
				Jumlah Ibu Bersalin yang Mendapatkan Pelayanan Kesehatan Sesuai Standar				0		2.655orang		0		0		0.00 %		0		0.00 %		
				Jumlah Ibu Bersalin yang Mendapatkan Pelayanan Kesehatan Sesuai Standar				0		2655		0		0		0.00 %		0		0.00 %		
				Jumlah Ibu Bersalin yang Mendapatkan Pelayanan Kesehatan Sesuai Standar				0		795		0		0		0.00 %		0		0.00 %		
				Jumlah Ibu Bersalin yang Mendapatkan Pelayanan Kesehatan Sesuai Standar				0		1384		0		0		0.00 %		0		0.00 %		
				Jumlah Ibu Bersalin yang Mendapatkan Pelayanan Kesehatan Sesuai Standar				0		878		0		0		0.00 %		0		0.00 %		
				Jumlah Ibu Bersalin yang Mendapatkan Pelayanan Kesehatan Sesuai Standar				0		392		0		0		0.00 %		0		0.00 %		
				Jumlah Ibu Bersalin yang Mendapatkan				0		768		0		0		0.00 %		0		0.00 %		

No.	Sasaran	Kode	Urusan/Bidang Urusan Pemerintahan dan Program/Kegiatan/ Subkegiatan	Indikator Kinerja Program (outcome) / Kegiatan (output) / Subkegiatan	Satuan	Target RPJMD Kabupaten pada Tahun 2026 (Akhir Periode RPJMD)		Realisasi Capaian Kinerja RPJMD sampai dengan RKPD tahun lalu (2024)		Target Kinerja dan Anggaran RKPD Tahun Berjalan (2025) yang Dievaluasi		Realisasi Kinerja Pada Triwulan I		Realisasi Capaian Kinerja dan Anggaran RKPD kabupaten yang Dievaluasi		Tingkat Capaian Kinerja dan Realisasi Anggaran RKPD yang dievaluasi		Realisasi Kinerja dan Anggaran RPJMD s/d Tahun 2025		Tingkat Capaian Kinerja dan Realisasi Anggaran RPJMD s/d Tahun 2025		Unit PD Penanggung Jawab
						K	Rp.	K	Rp.	K	Rp.	K	Rp.	K	Rp.	K	Rp.	K	Rp.	K	Rp.	
				Pelayanan Kesehatan Sesuai Standar																		
				Jumlah Ibu Bersalin yang Mendapatkan Pelayanan Kesehatan Sesuai Standar				0		1238		0		0		0.00 %		0		0.00 %		
				Jumlah Ibu Bersalin yang Mendapatkan Pelayanan Kesehatan Sesuai Standar				0		653		0		0		0.00 %		0		0.00 %		
				Jumlah Ibu Bersalin yang Mendapatkan Pelayanan Kesehatan Sesuai Standar				0		2105		0		0		0.00 %		0		0.00 %		
				Jumlah Ibu Bersalin yang Mendapatkan Pelayanan Kesehatan Sesuai Standar				0		1792		0		0		0.00 %		0		0.00 %		
				Jumlah Ibu Bersalin yang Mendapatkan Pelayanan Kesehatan Sesuai Standar	orang	30947		0		30947		0		0		0.00 %		0		0.00 %		
				Jumlah Ibu Bersalin yang Mendapatkan Pelayanan Kesehatan Sesuai Standar				0		718		0		0		0.00 %		0		0.00 %		
				Jumlah Ibu Bersalin yang Mendapatkan Pelayanan Kesehatan Sesuai Standar				0		1552		0		0		0.00 %		0		0.00 %		
				Jumlah Ibu Bersalin yang Mendapatkan Pelayanan Kesehatan Sesuai Standar				0		1,247		0		0		0.00 %		0		0.00 %		
				Jumlah Ibu Bersalin yang Mendapatkan Pelayanan Kesehatan Sesuai Standar				0		857		0		0		0.00 %		0		0.00 %		
				Jumlah Ibu Bersalin yang Mendapatkan Pelayanan Kesehatan Sesuai Standar				0		1376		0		0		0.00 %		0		0.00 %		
				Jumlah Ibu Bersalin yang Mendapatkan Pelayanan Kesehatan Sesuai Standar				0		963		0		0		0.00 %		0		0.00 %		

No.	Sasaran	Kode	Urusan/Bidang Urusan Pemerintahan dan Program/Kegiatan/ Subkegiatan	Indikator Kinerja Program (outcome) / Kegiatan (output) / Subkegiatan	Satuan	Target RPJMD Kabupaten pada Tahun 2026 (Akhir Periode RPJMD)		Realisasi Capaian Kinerja RPJMD sampai dengan RKPD tahun lalu (2024)		Target Kinerja dan Anggaran RKPD Tahun Berjalan (2025) yang Dievaluasi		Realisasi Kinerja Pada Triwulan I		Realisasi Capaian Kinerja dan Anggaran RKPD kabupaten yang Dievaluasi		Tingkat Capaian Kinerja dan Realisasi Anggaran RKPD yang dievaluasi		Realisasi Kinerja dan Anggaran RPJMD s/d Tahun 2025		Tingkat Capaian Kinerja dan Realisasi Anggaran RPJMD s/d Tahun 2025		Unit PD Penanggung Jawab
						K	Rp.	K	Rp.	K	Rp.	K	Rp.	K	Rp.	K	Rp.	K	Rp.	K	Rp.	
		1020220 20003	Pengelolaan Pelayanan Kesehatan Bayi Baru Lahir	Jumlah Ibu Bersalin yang Mendapatkan Pelayanan Kesehatan Sesuai Standar	orang	2917 6	Rp 0	0	Rp 0	745	Rp 211.542.500	0	Rp 978.300	0	Rp 978.300	0.00 %	0.46 %	0	Rp 978.300	0.00 %	-	
				Jumlah Bayi Baru Lahir yang Mendapatkan Pelayanan Kesehatan Sesuai Standar				0		1773		0		0		0.00 %		0		0.00 %		
				Jumlah bayi baru lahir yang Mendapatkan Pelayanan Kesehatan Sesuai Standar				0		29176		764 1		764 1		26.19 %		764 1		26.19 %		
				Jumlah Bayi Baru Lahir yang Mendapatkan Pelayanan Kesehatan Sesuai Standar				0		684		0		0		0.00 %		0		0.00 %		
				Jumlah Bayi Baru Lahir yang Mendapatkan Pelayanan Kesehatan Sesuai Standar				0		1479		0		0		0.00 %		0		0.00 %		
				Jumlah Bayi Baru Lahir yang Mendapatkan Pelayanan Kesehatan Sesuai Standar				0		1,188		0		0		0.00 %		0		0.00 %		
				Jumlah Bayi Baru Lahir yang Mendapatkan Pelayanan Kesehatan Sesuai Standar				0		354		0		0		0.00 %		0		0.00 %		
				Jumlah Bayi Baru Lahir yang Mendapatkan Pelayanan Kesehatan Sesuai Standar				0		711		0		0		0.00 %		0		0.00 %		
				Jumlah Bayi Baru Lahir yang Mendapatkan Pelayanan Kesehatan Sesuai Standar				0		917		0		0		0.00 %		0		0.00 %		
				Jumlah Bayi Baru Lahir yang Mendapatkan				0		1310		0		0		0.00 %		0		0.00 %		

No.	Sasaran	Kode	Urusan/Bidang Urusan Pemerintahan dan Program/Kegiatan/ Subkegiatan	Indikator Kinerja Program (outcome) / Kegiatan (output) / Subkegiatan	Satuan	Target RPJMD Kabupaten pada Tahun 2026 (Akhir Periode RPJMD)		Realisasi Capaian Kinerja RPJMD sampai dengan RKPD tahun lalu (2024)		Target Kinerja dan Anggaran RKPD Tahun Berjalan (2025) yang Dievaluasi		Realisasi Kinerja Pada Triwulan I		Realisasi Capaian Kinerja dan Anggaran RKPD kabupaten yang Dievaluasi		Tingkat Capaian Kinerja dan Realisasi Anggaran RKPD yang dievaluasi		Realisasi Kinerja dan Anggaran RPJMD s/d Tahun 2025		Tingkat Capaian Kinerja dan Realisasi Anggaran RPJMD s/d Tahun 2025		Unit PD Penanggung Jawab
						K	Rp.	K	Rp.	K	Rp.	K	Rp.	K	Rp.	K	Rp.	K	Rp.	K	Rp.	
				Pelayanan Kesehatan Sesuai Standar Jumlah Bayi Baru Lahir yang Mendapatkan				0		1053		0		0		0.00 %		0		0.00 %		
				Pelayanan Kesehatan Sesuai Standar Jumlah Bayi Baru Lahir yang Mendapatkan				0		621		0		0		0.00 %		0		0.00 %		
				Pelayanan Kesehatan Sesuai Standar Jumlah Bayi Baru Lahir yang Mendapatkan				0		2005		0		0		0.00 %		0		0.00 %		
				Pelayanan Kesehatan Sesuai Standar Jumlah Bayi Baru Lahir yang Mendapatkan				0		1707		0		0		0.00 %		0		0.00 %		
				Pelayanan Kesehatan Sesuai Standar Jumlah Bayi Baru Lahir yang Mendapatkan				0		1178		0		0		0.00 %		0		0.00 %		
				Pelayanan Kesehatan Sesuai Standar Jumlah Bayi Baru Lahir yang Mendapatkan				0		687		0		0		0.00 %		0		0.00 %		
				Pelayanan Kesehatan Sesuai Standar Jumlah Bayi Baru Lahir yang Mendapatkan				0		1659		0		0		0.00 %		0		0.00 %		
				Pelayanan Kesehatan Sesuai Standar Jumlah Bayi Baru Lahir yang Mendapatkan				0		1755		0		0		0.00 %		0		0.00 %		
				Pelayanan Kesehatan Sesuai Standar Jumlah Bayi Baru Lahir yang Mendapatkan				0		1982		0		0		0.00 %		0		0.00 %		
				Pelayanan Kesehatan Sesuai Standar Jumlah Bayi Baru Lahir yang				0		1225		0		0		0.00 %		0		0.00 %		

No.	Sasaran	Kode	Urusan/Bidang Urusan Pemerintahan dan Program/Kegiatan/ Subkegiatan	Indikator Kinerja Program (outcome) / Kegiatan (output) / Subkegiatan	Satuan	Target RPJMD Kabupaten pada Tahun 2026 (Akhir Periode RPJMD)		Realisasi Capaian Kinerja RPJMD sampai dengan RKPD tahun lalu (2024)		Target Kinerja dan Anggaran RKPD Tahun Berjalan (2025) yang Dievaluasi		Realisasi Kinerja Pada Triwulan I		Realisasi Capaian Kinerja dan Anggaran RKPD kabupaten yang Dievaluasi		Tingkat Capaian Kinerja dan Realisasi Anggaran RKPD yang dievaluasi		Realisasi Kinerja dan Anggaran RPJMD s/d Tahun 2025		Tingkat Capaian Kinerja dan Realisasi Anggaran RPJMD s/d Tahun 2025		Unit PD Penanggung Jawab
						K	Rp.	K	Rp.	K	Rp.	K	Rp.	K	Rp.	K	Rp.	K	Rp.	K	Rp.	
				Mendapatkan Pelayanan Kesehatan Sesuai Standar	Jumlah Bayi Baru Lahir yang			0		1319		0		0		0.00 %		0		0.00 %		
				Mendapatkan Pelayanan Kesehatan Sesuai Standar	Jumlah Bayi Baru Lahir yang			0		1074		0		0		0.00 %		0		0.00 %		
				Mendapatkan Pelayanan Kesehatan Sesuai Standar	Jumlah Bayi Baru Lahir yang			0		2.528orang		0		0		0.00 %		0		0.00 %		
				Mendapatkan Pelayanan Kesehatan Sesuai Standar	Jumlah Bayi Baru Lahir yang			0		2528		0		0		0.00 %		0		0.00 %		
				Mendapatkan Pelayanan Kesehatan Sesuai Standar	Jumlah Bayi Baru Lahir yang			0		756		0		0		0.00 %		0		0.00 %		
				Mendapatkan Pelayanan Kesehatan Sesuai Standar	Jumlah Bayi Baru Lahir yang			0		1316		0		0		0.00 %		0		0.00 %		
				Mendapatkan Pelayanan Kesehatan Sesuai Standar	Jumlah Bayi Baru Lahir yang			0		838		0		0		0.00 %		0		0.00 %		
				Mendapatkan Pelayanan Kesehatan Sesuai Standar	Jumlah Bayi Baru Lahir yang			0		374		0		0		0.00 %		0		0.00 %		
				Mendapatkan Pelayanan Kesehatan Sesuai Standar	Jumlah Bayi Baru Lahir yang			0		732		0		0		0.00 %		0		0.00 %		

No.	Sasaran	Kode	Urusan/Bidang Urusan Pemerintahan dan Program/Kegiatan/ Subkegiatan	Indikator Kinerja Program (outcome) / Kegiatan (output) / Subkegiatan	Satuan	Target RPJMD Kabupaten pada Tahun 2026 (Akhir Periode RPJMD)		Realisasi Capaian Kinerja RPJMD sampai dengan RKPD tahun lalu (2024)		Target Kinerja dan Anggaran RKPD Tahun Berjalan (2025) yang Dievaluasi		Realisasi Kinerja Pada Triwulan I		Realisasi Capaian Kinerja dan Anggaran RKPD kabupaten yang Dievaluasi		Tingkat Capaian Kinerja dan Realisasi Anggaran RKPD yang dievaluasi		Realisasi Kinerja dan Anggaran RPJMD s/d Tahun 2025		Tingkat Capaian Kinerja dan Realisasi Anggaran RPJMD s/d Tahun 2025		Unit PD Penanggung Jawab
						K	Rp.	K	Rp.	K	Rp.	K	Rp.	K	Rp.	K	Rp.	K	Rp.	K	Rp.	
				Jumlah Bayi Baru Lahir yang Mendapatkan Pelayanan Kesehatan Sesuai Standar				0		1178		0		0		0.00 %		0		0.00 %		
		1020220 20004	Pengelolaan Pelayanan Kesehatan Balita	Jumlah Balita yang Mendapatkan Pelayanan Kesehatan Sesuai Standar			Rp 0	0	Rp 0	1471	Rp 28.182.005	0	Rp 0	0	Rp 0	0.00 %	0.00 %	0	Rp 0	0.00 %	-	
				Jumlah Balita yang Mendapatkan Pelayanan Kesehatan Sesuai Standar				0		2961		0		0		0.00 %		0		0.00 %		
				Jumlah Balita yang Mendapatkan Pelayanan Kesehatan Sesuai Standar				0		1,841		0		0		0.00 %		0		0.00 %		
				Jumlah Balita yang Mendapatkan Pelayanan Kesehatan Sesuai Standar				0		5457		0		0		0.00 %		0		0.00 %		
				Jumlah Balita yang Mendapatkan Pelayanan Kesehatan Sesuai Standar				0		1853		0		0		0.00 %		0		0.00 %		
				Jumlah Balita yang Mendapatkan Pelayanan Kesehatan Sesuai Standar				0		4371		0		0		0.00 %		0		0.00 %		
				Jumlah Balita yang Mendapatkan Pelayanan Kesehatan Sesuai Standar				0		2586		0		0		0.00 %		0		0.00 %		
				Jumlah Balita yang Mendapatkan Pelayanan Kesehatan Sesuai Standar				0		8351		0		0		0.00 %		0		0.00 %		
				Jumlah Balita yang Mendapatkan Pelayanan Kesehatan Sesuai Standar				0		8818		0		0		0.00 %		0		0.00 %		
				Jumlah Balita yang Mendapatkan Pelayanan Kesehatan Sesuai Standar				0				0		0		0.00 %		0		0.00 %		
				Jumlah Balita yang Mendapatkan				0		3548		0		0		0.00 %		0		0.00 %		

No.	Sasaran	Kode	Urusan/Bidang Urusan Pemerintahan dan Program/Kegiatan/ Subkegiatan	Indikator Kinerja Program (outcome) / Kegiatan (output) / Subkegiatan	Satuan	Target RPJMD Kabupaten pada Tahun 2026 (Akhir Periode RPJMD)		Realisasi Capaian Kinerja RPJMD sampai dengan RKPD tahun lalu (2024)		Target Kinerja dan Anggaran RKPD Tahun Berjalan (2025) yang Dievaluasi		Realisasi Kinerja Pada Triwulan I		Realisasi Capaian Kinerja dan Anggaran RKPD kabupaten yang Dievaluasi		Tingkat Capaian Kinerja dan Realisasi Anggaran RKPD yang dievaluasi		Realisasi Kinerja dan Anggaran RPJMD s/d Tahun 2025		Tingkat Capaian Kinerja dan Realisasi Anggaran RPJMD s/d Tahun 2025		Unit PD Penanggung Jawab
						K	Rp.	K	Rp.	K	Rp.	K	Rp.	K	Rp.	K	Rp.	K	Rp.	K	Rp.	
				Pelayanan Kesehatan Sesuai Standar																		
				Jumlah Balita yang Mendapatkan Pelayanan Kesehatan Sesuai Standar				0		6912		0		0		0.00 %		0		0.00 %		
				Jumlah Balita yang Mendapatkan Pelayanan Kesehatan Sesuai Standar				0		7308		0		0		0.00 %		0		0.00 %		
				Jumlah Balita yang Mendapatkan Pelayanan Kesehatan Sesuai Standar				0		8260		0		0		0.00 %		0		0.00 %		
				Jumlah Balita yang Mendapatkan Pelayanan Kesehatan Sesuai Standar				0		5078		0		0		0.00 %		0		0.00 %		
				Jumlah Balita yang Mendapatkan Pelayanan Kesehatan Sesuai Standar				0		5498		0		0		0.00 %		0		0.00 %		
				Jumlah Balita yang Mendapatkan Pelayanan Kesehatan Sesuai Standar				0		4472		0		0		0.00 %		0		0.00 %		
				Jumlah Balita yang Mendapatkan Pelayanan Kesehatan Sesuai Standar				0		10.536orang		0		0		0.00 %		0		0.00 %		
				Jumlah Balita yang Mendapatkan Pelayanan Kesehatan Sesuai Standar				0		10536		0		0		0.00 %		0		0.00 %		
				Jumlah Balita yang Mendapatkan Pelayanan Kesehatan Sesuai Standar				0		3146		0		0		0.00 %		0		0.00 %		
				Jumlah Balita yang Mendapatkan Pelayanan Kesehatan Sesuai Standar				0		5476		0		0		0.00 %		0		0.00 %		
				Jumlah Balita yang Mendapatkan Pelayanan Kesehatan Sesuai Standar				0		3488		0		0		0.00 %		0		0.00 %		
				Jumlah Balita yang Mendapatkan				0		1516		0		0		0.00 %		0		0.00 %		

No.	Sasaran	Kode	Urusan/Bidang Urusan Pemerintahan dan Program/Kegiatan/ Subkegiatan	Indikator Kinerja Program (outcome) / Kegiatan (output) / Subkegiatan	Satuan	Target RPJMD Kabupaten pada Tahun 2026 (Akhir Periode RPJMD)		Realisasi Capaian Kinerja RPJMD sampai dengan RKPD tahun lalu (2024)		Target Kinerja dan Anggaran RKPD Tahun Berjalan (2025) yang Dievaluasi		Realisasi Kinerja Pada Triwulan I		Realisasi Capaian Kinerja dan Anggaran RKPD kabupaten yang Dievaluasi		Tingkat Capaian Kinerja dan Realisasi Anggaran RKPD yang dievaluasi		Realisasi Kinerja dan Anggaran RPJMD s/d Tahun 2025		Tingkat Capaian Kinerja dan Realisasi Anggaran RPJMD s/d Tahun 2025		Unit PD Penanggung Jawab
						K	Rp.	K	Rp.	K	Rp.	K	Rp.	K	Rp.	K	Rp.	K	Rp.	K	Rp.	
				Pelayanan Kesehatan Sesuai Standar				0		3049		0		0		0.00 %		0		0.00 %		
				Jumlah Balita yang Mendapatkan Pelayanan Kesehatan Sesuai Standar				0		6091		0		0		0.00 %		0		0.00 %		
				Jumlah Balita yang Mendapatkan Pelayanan Kesehatan Sesuai Standar				0		4,946		0		0		0.00 %		0		0.00 %		
				Jumlah Balita yang Mendapatkan Pelayanan Kesehatan Sesuai Standar				0		6158		0		0		0.00 %		0		0.00 %		
				Jumlah Balita yang Mendapatkan Pelayanan Kesehatan Sesuai Standar				0		2826		0		0		0.00 %		0		0.00 %		
				Jumlah anak balita yang Mendapatkan Pelayanan Kesehatan Sesuai Standar	orang	117736		0		117736		29841		29841		25.35 %		29841		25.35 %		
		102022020005	Pengelolaan Pelayanan Kesehatan pada Usia Pendidikan Dasar	Jumlah Anak Usia Pendidikan Dasar yang Mendapatkan Pelayanan Kesehatan Sesuai Standar			Rp 0	0	Rp 0	10845	Rp 892.635.252	0	Rp 148.825.000	0	Rp 148.825.000	0.00 %	16.67%	0	Rp 148.825.000	0.00 %	-	
				Jumlah Anak Usia Pendidikan Dasar yang Mendapatkan Pelayanan Kesehatan Sesuai Standar	orang	307910		0		283511		101539		101539		35.81 %		101539		32.98 %		
				"Jumlah Anak Usia Pendidikan Dasar yang Mendapatkan Pelayanan Kesehatan Sesuai Standar"				0		3944		0		0		0.00 %		0		0.00 %		
				Jumlah Anak Usia Pendidikan Dasar yang Mendapatkan Pelayanan Kesehatan Sesuai Standar				0		9543		0		0		0.00 %		0		0.00 %		

No.	Sasaran	Kode	Urusan/Bidang Urusan Pemerintahan dan Program/Kegiatan/ Subkegiatan	Indikator Kinerja Program (outcome) / Kegiatan (output) / Subkegiatan	Satuan	Target RPJMD Kabupaten pada Tahun 2026 (Akhir Periode RPJMD)		Realisasi Capaian Kinerja RPJMD sampai dengan RKPD tahun lalu (2024)		Target Kinerja dan Anggaran RKPD Tahun Berjalan (2025) yang Dievaluasi		Realisasi Kinerja Pada Triwulan I		Realisasi Capaian Kinerja dan Anggaran RKPD kabupaten yang Dievaluasi		Tingkat Capaian Kinerja dan Realisasi Anggaran RKPD yang dievaluasi		Realisasi Kinerja dan Anggaran RPJMD s/d Tahun 2025		Tingkat Capaian Kinerja dan Realisasi Anggaran RPJMD s/d Tahun 2025		Unit PD Penanggung Jawab
						K	Rp.	K	Rp.	K	Rp.	K	Rp.	K	Rp.	K	Rp.	K	Rp.	K	Rp.	
				Jumlah Anak Usia Pendidikan Dasar yang Mendapatkan Pelayanan Kesehatan Sesuai Standar				0		8,702		0		0		0.00 %		0		0.00 %		
				Jumlah Anak Usia Pendidikan Dasar yang Mendapatkan Pelayanan Kesehatan Sesuai Standar				0		5228		0		0		0.00 %		0		0.00 %		
				Jumlah Anak Usia Pendidikan Dasar yang Mendapatkan Pelayanan Kesehatan Sesuai Standar				0				0		0		0.00 %		0		0.00 %		
				Jumlah Penduduk Usia Produktif yang Mendapatkan Pelayanan Kesehatan Sesuai Standar				0		42,879		0		0		0.00 %		0		0.00 %		
				Jumlah Anak Usia Pendidikan Dasar yang Mendapatkan Pelayanan Kesehatan Sesuai Standar				0		13500		0		0		0.00 %		0		0.00 %		
				Jumlah Anak Usia Pendidikan Dasar yang Mendapatkan Pelayanan Kesehatan Sesuai Standar				0		13239		0		0		0.00 %		0		0.00 %		
				Jumlah Anak Usia Pendidikan Dasar yang Mendapatkan Pelayanan Kesehatan Sesuai Standar				0		6156		0		0		0.00 %		0		0.00 %		
				Jumlah Anak Usia Pendidikan Dasar yang Mendapatkan Pelayanan Kesehatan Sesuai Standar				0		11811		0		0		0.00 %		0		0.00 %		
				Jumlah Anak Usia Pendidikan Dasar yang Mendapatkan Pelayanan Kesehatan Sesuai Standar				0		24020		0		0		0.00 %		0		0.00 %		
				Jumlah Anak Usia Pendidikan Dasar				0		12803		0		0		0.00 %		0		0.00 %		

No.	Sasaran	Kode	Urusan/Bidang Urusan Pemerintahan dan Program/Kegiatan/ Subkegiatan	Indikator Kinerja Program (outcome) / Kegiatan (output) / Subkegiatan	Satuan	Target RPJMD Kabupaten pada Tahun 2026 (Akhir Periode RPJMD)		Realisasi Capaian Kinerja RPJMD sampai dengan RKPD tahun lalu (2024)		Target Kinerja dan Anggaran RKPD Tahun Berjalan (2025) yang Dievaluasi		Realisasi Kinerja Pada Triwulan I		Realisasi Capaian Kinerja dan Anggaran RKPD kabupaten yang Dievaluasi		Tingkat Capaian Kinerja dan Realisasi Anggaran RKPD yang dievaluasi		Realisasi Kinerja dan Anggaran RPJMD s/d Tahun 2025		Tingkat Capaian Kinerja dan Realisasi Anggaran RPJMD s/d Tahun 2025		Unit PD Penanggung Jawab
						K	Rp.	K	Rp.	K	Rp.	K	Rp.	K	Rp.	K	Rp.	K	Rp.	K	Rp.	
				yang Mendapatkan Pelayanan Kesehatan Sesuai Standar																		
				Jumlah Anak Usia Pendidikan Dasar yang Mendapatkan Pelayanan Kesehatan Sesuai Standar				0		4032		0		0		0.00 %		0		0.00 %		
				Jumlah Anak Usia Pendidikan Dasar yang Mendapatkan Pelayanan Kesehatan Sesuai Standar				0		15681		0		0		0.00 %		0		0.00 %		
				Jumlah Anak Usia Pendidikan Dasar yang Mendapatkan Pelayanan Kesehatan Sesuai Standar				0		18258		0		0		0.00 %		0		0.00 %		
				Jumlah Anak Usia Pendidikan Dasar yang Mendapatkan Pelayanan Kesehatan Sesuai Standar				0		12042		0		0		0.00 %		0		0.00 %		
				Jumlah Anak Usia Pendidikan Dasar yang Mendapatkan Pelayanan Kesehatan Sesuai Standar				0		10665		0		0		0.00 %		0		0.00 %		
				Jumlah Anak Usia Pendidikan Dasar yang Mendapatkan Pelayanan Kesehatan Sesuai				0		7893		0		0		0.00 %		0		0.00 %		
				Jumlah Anak Usia Pendidikan Dasar yang Mendapatkan Pelayanan Kesehatan Sesuai Standar				0		8233		0		0		0.00 %		0		0.00 %		
				Jumlah Anak Usia Pendidikan Dasar yang Mendapatkan Pelayanan Kesehatan Sesuai Standar"				0		23.844orang		0		0		0.00 %		0		0.00 %		
				Jumlah Anak Usia pendidikan dasar yang mendapatkan				0		23844		0		0		0.00 %		0		0.00 %		

No.	Sasaran	Kode	Urusan/Bidang Urusan Pemerintahan dan Program/Kegiatan/ Subkegiatan	Indikator Kinerja Program (outcome) / Kegiatan (output) / Subkegiatan	Satuan	Target RPJMD Kabupaten pada Tahun 2026 (Akhir Periode RPJMD)		Realisasi Capaian Kinerja RPJMD sampai dengan RKPD tahun lalu (2024)		Target Kinerja dan Anggaran RKPD Tahun Berjalan (2025) yang Dievaluasi		Realisasi Kinerja Pada Triwulan I		Realisasi Capaian Kinerja dan Anggaran RKPD kabupaten yang Dievaluasi		Tingkat Capaian Kinerja dan Realisasi Anggaran RKPD yang dievaluasi		Realisasi Kinerja dan Anggaran RPJMD s/d Tahun 2025		Tingkat Capaian Kinerja dan Realisasi Anggaran RPJMD s/d Tahun 2025		Unit PD Penanggung Jawab
						K	Rp.	K	Rp.	K	Rp.	K	Rp.	K	Rp.	K	Rp.	K	Rp.	K	Rp.	
				pelayanan kesehatan sesuai standar																		
				Jumlah Anak Usia Pendidikan Dasar yang Mendapatkan Pelayanan Kesehatan Sesuai Standar				0		4432		0		0		0.00 %		0		0.00 %		
				Jumlah Anak Usia Pendidikan Dasar yang Mendapatkan Pelayanan Kesehatan Sesuai Standar				0		8825		0		0		0.00 %		0		0.00 %		
				Jumlah Anak Usia Pendidikan Dasar yang Mendapatkan Pelayanan Kesehatan Sesuai Standar				0		6494		0		0		0.00 %		0		0.00 %		
				Jumlah Anak Usia Pendidikan Dasar yang Mendapatkan Pelayanan Kesehatan Sesuai Standar				0		3733		0		0		0.00 %		0		0.00 %		
				Jumlah Anak Usia Pendidikan Dasar yang Mendapatkan Pelayanan Kesehatan Sesuai Standar				0		4446		0		0		0.00 %		0		0.00 %		
				Jumlah Anak Usia Pendidikan Dasar yang Mendapatkan Pelayanan Kesehatan Sesuai Standar				0		12803		0		0		0.00 %		0		0.00 %		
		102022020006	Pengelolaan Pelayanan Kesehatan pada Usia Produktif	Jumlah Penduduk Usia Produktif yang Mendapatkan Pelayanan Kesehatan Sesuai Standar			Rp 0	0	Rp 0	49066	Rp 36.098.500	0	Rp 3.862.500	0	Rp 3.862.500	0.00 %	10.70%	0	Rp 3.862.500	0.00 %	-	
				Jumlah Penduduk Usia Produktif yang Mendapatkan Pelayanan Kesehatan Sesuai Standar				0		29038		0		0		0.00 %		0		0.00 %		
				Jumlah Penduduk Usia Produktif yang Mendapatkan Pelayanan Kesehatan Sesuai Standar				0		93724		0		0		0.00 %		0		0.00 %		

No.	Sasaran	Kode	Urusan/Bidang Urusan Pemerintahan dan Program/Kegiatan/ Subkegiatan	Indikator Kinerja Program (outcome) / Kegiatan (output) / Subkegiatan	Satuan	Target RPJMD Kabupaten pada Tahun 2026 (Akhir Periode RPJMD)		Realisasi Capaian Kinerja RPJMD sampai dengan RKPD tahun lalu (2024)		Target Kinerja dan Anggaran RKPD Tahun Berjalan (2025) yang Dievaluasi		Realisasi Kinerja Pada Triwulan I		Realisasi Capaian Kinerja dan Anggaran RKPD kabupaten yang Dievaluasi		Tingkat Capaian Kinerja dan Realisasi Anggaran RKPD yang dievaluasi		Realisasi Kinerja dan Anggaran RPJMD s/d Tahun 2025		Tingkat Capaian Kinerja dan Realisasi Anggaran RPJMD s/d Tahun 2025		Unit PD Penanggung Jawab
						K	Rp.	K	Rp.	K	Rp.	K	Rp.	K	Rp.	K	Rp.	K	Rp.	K	Rp.	
				Jumlah Penduduk Usia Produktif yang Mendapatkan Pelayanan Kesehatan Sesuai Standar				0		79802		0		0		0.00 %		0		0.00 %		
				Jumlah Penduduk Usia Produktif yang Mendapatkan Pelayanan Kesehatan Sesuai Standar				0		55111		0		0		0.00 %		0		0.00 %		
				Jumlah Penduduk Usia Produktif yang Mendapatkan Pelayanan Kesehatan Sesuai Standar				0		32126		0		0		0.00 %		0		0.00 %		
				Jumlah Penduduk Usia Produktif yang Mendapatkan Pelayanan Kesehatan Sesuai Standar				0		77575		0		0		0.00 %		0		0.00 %		
				Jumlah Penduduk Usia Produktif yang Mendapatkan Pelayanan Kesehatan Sesuai Standar				0		82017		0		0		0.00 %		0		0.00 %		
				Jumlah Penduduk Usia Produktif yang Mendapatkan Pelayanan Kesehatan Sesuai Standar				0		92692		0		0		0.00 %		0		0.00 %		
				Jumlah Penduduk Usia Produktif yang Mendapatkan Pelayanan Kesehatan Sesuai Standar				0		56871		0		0		0.00 %		0		0.00 %		
				Jumlah Penduduk Usia Produktif yang Mendapatkan Pelayanan Kesehatan Sesuai Standar				0		61,683		0		0		0.00 %		0		0.00 %		
				Jumlah Penduduk Usia Produktif yang Mendapatkan Pelayanan Kesehatan Sesuai Standar				0		50191		0		0		0.00 %		0		0.00 %		
				Jumlah Penduduk Usia Produktif yang Mendapatkan				0		117.103 orang		0		0		0.00 %		0		0.00 %		

No.	Sasaran	Kode	Urusan/Bidang Urusan Pemerintahan dan Program/Kegiatan/ Subkegiatan	Indikator Kinerja Program (outcome) / Kegiatan (output) / Subkegiatan	Satuan	Target RPJMD Kabupaten pada Tahun 2026 (Akhir Periode RPJMD)		Realisasi Capaian Kinerja RPJMD sampai dengan RKPD tahun lalu (2024)		Target Kinerja dan Anggaran RKPD Tahun Berjalan (2025) yang Dievaluasi		Realisasi Kinerja Pada Triwulan I		Realisasi Capaian Kinerja dan Anggaran RKPD kabupaten yang Dievaluasi		Tingkat Capaian Kinerja dan Realisasi Anggaran RKPD yang dievaluasi		Realisasi Kinerja dan Anggaran RPJMD s/d Tahun 2025		Tingkat Capaian Kinerja dan Realisasi Anggaran RPJMD s/d Tahun 2025		Unit PD Penanggung Jawab
						K	Rp.	K	Rp.	K	Rp.	K	Rp.	K	Rp.	K	Rp.	K	Rp.	K	Rp.	
				Pelayanan Kesehatan Sesuai Standar																		
				jumlah penduduk usia produktif yang mendapatkan pelayanan kesehatan sesuai standar				0		11823		0		0		0.00 %		0		0.00 %		
				Jumlah Penduduk Usia Produktif yang Mendapatkan Pelayanan Kesehatan Sesuai Standar				0		35309		0		0		0.00 %		0		0.00 %		
				Jumlah Penduduk Usia Produktif yang Mendapatkan Pelayanan Kesehatan Sesuai Standar 61566				0		61566		0		0		0.00 %		0		0.00 %		
				Jumlah Penduduk Usia Produktif yang Mendapatkan Pelayanan Kesehatan Sesuai Standar				0		39138		0		0		0.00 %		0		0.00 %		
				Jumlah Penduduk Usia Produktif yang Mendapatkan Pelayanan Kesehatan Sesuai Standar				0		16890		0		0		0.00 %		0		0.00 %		
				Jumlah Penduduk Usia Produktif yang Mendapatkan Pelayanan Kesehatan Sesuai Standar				0		34219		0		0		0.00 %		0		0.00 %		
				Jumlah Penduduk Usia Produktif yang Mendapatkan Pelayanan Kesehatan Sesuai Standar				0		55111		0		0		0.00 %		0		0.00 %		
				Jumlah Penduduk Usia Produktif yang Mendapatkan Pelayanan Kesehatan Sesuai Standar				0				0		0		0.00 %		0		0.00 %		
				Jumlah Penduduk Usia Produktif yang Mendapatkan Pelayanan Kesehatan Sesuai Standarr				0		42,879		0		0		0.00 %		0		0.00 %		

No.	Sasaran	Kode	Urusan/Bidang Urusan Pemerintahan dan Program/Kegiatan/ Subkegiatan	Indikator Kinerja Program (outcome) / Kegiatan (output) / Subkegiatan	Satuan	Target RPJMD Kabupaten pada Tahun 2026 (Akhir Periode RPJMD)		Realisasi Capaian Kinerja RPJMD sampai dengan RKPD tahun lalu (2024)		Target Kinerja dan Anggaran RKPD Tahun Berjalan (2025) yang Dievaluasi		Realisasi Kinerja Pada Triwulan I		Realisasi Capaian Kinerja dan Anggaran RKPD kabupaten yang Dievaluasi		Tingkat Capaian Kinerja dan Realisasi Anggaran RKPD yang dievaluasi		Realisasi Kinerja dan Anggaran RPJMD s/d Tahun 2025		Tingkat Capaian Kinerja dan Realisasi Anggaran RPJMD s/d Tahun 2025		Unit PD Penanggung Jawab
						K	Rp.	K	Rp.	K	Rp.	K	Rp.	K	Rp.	K	Rp.	K	Rp.	K	Rp.	
				Jumlah Penduduk Usia Produktif yang Mendapatkan Pelayanan Kesehatan Sesuai Standar				0		16461		0		0		0.00 %		0		0.00 %		
				Jumlah Penduduk Usia Produktif yang Mendapatkan Pelayanan Kesehatan Sesuai Standar				0		61252		0		0		0.00 %		0		0.00 %		
				Jumlah Penduduk Usia Produktif yang Mendapatkan Pelayanan Kesehatan Sesuai Standar				0		82,926		0		0		0.00 %		0		0.00 %		
				Jumlah Penduduk Usia Produktif yang Mendapatkan Pelayanan Kesehatan Sesuai Standar	orang	1466121		0		1466121		287273		287273		19.59 %		287273		19.59 %		
				Jumlah Penduduk Usia Produktif yang Mendapatkan Pelayanan Kesehatan Sesuai Standar				0		31.358		0		0		0.00 %		0		0.00 %		
				Jumlah Penduduk Usia Produktif yang Mendapatkan Pelayanan Kesehatan Sesuai Standar				0		69089		0		0		0.00 %		0		0.00 %		
				Jumlah Penduduk Usia Produktif yang Mendapatkan Pelayanan Kesehatan Sesuai Standar				0		55,504		0		0		0.00 %		0		0.00 %		
		102022020007	Pengelolaan Pelayanan Kesehatan pada Usia Lanjut	Jumlah Penduduk Usia Lanjut yang Mendapatkan Pelayanan Kesehatan Sesuai Standar	orang	270657	Rp 0	0	Rp 0	270657	Rp 31.855.000	72641	Rp 3.862.500	72641	Rp 3.862.500	26.84 %	12.13%	72641	Rp 3.862.500	26.84 %	-	
				Jumlah Penduduk Usia Lanjut yang Mendapatkan				0		4419		0		0		0.00 %		0		0.00 %		

No.	Sasaran	Kode	Urusan/Bidang Urusan Pemerintahan dan Program/Kegiatan/ Subkegiatan	Indikator Kinerja Program (outcome) / Kegiatan (output) / Subkegiatan	Satuan	Target RPJMD Kabupaten pada Tahun 2026 (Akhir Periode RPJMD)		Realisasi Capaian Kinerja RPJMD sampai dengan RKPD tahun lalu (2024)		Target Kinerja dan Anggaran RKPD Tahun Berjalan (2025) yang Dievaluasi		Realisasi Kinerja Pada Triwulan I		Realisasi Capaian Kinerja dan Anggaran RKPD kabupaten yang Dievaluasi		Tingkat Capaian Kinerja dan Realisasi Anggaran RKPD yang dievaluasi		Realisasi Kinerja dan Anggaran RPJMD s/d Tahun 2025		Tingkat Capaian Kinerja dan Realisasi Anggaran RPJMD s/d Tahun 2025		Unit PD Penanggung Jawab
						K	Rp.	K	Rp.	K	Rp.	K	Rp.	K	Rp.	K	Rp.	K	Rp.	K	Rp.	
				Pelayanan Kesehatan Sesuai Standar																		
				Jumlah Penduduk Usia Lanjut yang Mendapatkan Pelayanan Kesehatan Sesuai Standar				0		10461		0		0		0.00 %		0		0.00 %		
				Jumlah Penduduk Usia Lanjut yang Mendapatkan Pelayanan Kesehatan Sesuai Standar				0		8410		0		0		0.00 %		0		0.00 %		
				Jumlah Penduduk Usia Lanjut yang Mendapatkan Pelayanan Kesehatan Sesuai Standar				0		2229		0		0		0.00 %		0		0.00 %		
				Jumlah Penduduk Usia Lanjut yang Mendapatkan Pelayanan Kesehatan Sesuai Standar				0				0		0		0.00 %		0		0.00 %		
				Jumlah Penduduk Usia Lanjut yang Mendapatkan Pelayanan Kesehatan Sesuai Standar				0		4,251		0		0		0.00 %		0		0.00 %		
				Jumlah Penduduk Usia Lanjut yang Mendapatkan Pelayanan Kesehatan Sesuai Standar				0		9274		0		0		0.00 %		0		0.00 %		
				Jumlah Penderita Hipertensi yang Mendapatkan Pelayanan Kesehatan Sesuai Standar				0		12,569		0		0		0.00 %		0		0.00 %		
				Jumlah Penduduk Usia Lanjut yang Mendapatkan Pelayanan Kesehatan Sesuai Standar				0		7165		0		0		0.00 %		0		0.00 %		
				Jumlah Penduduk Usia Lanjut yang Mendapatkan Pelayanan Kesehatan Sesuai Standar				0		4397		0		0		0.00 %		0		0.00 %		

No.	Sasaran	Kode	Urusan/Bidang Urusan Pemerintahan dan Program/Kegiatan/ Subkegiatan	Indikator Kinerja Program (outcome) / Kegiatan (output) / Subkegiatan	Satuan	Target RPJMD Kabupaten pada Tahun 2026 (Akhir Periode RPJMD)		Realisasi Capaian Kinerja RPJMD sampai dengan RKPD tahun lalu (2024)		Target Kinerja dan Anggaran RKPD Tahun Berjalan (2025) yang Dievaluasi		Realisasi Kinerja Pada Triwulan I		Realisasi Capaian Kinerja dan Anggaran RKPD kabupaten yang Dievaluasi		Tingkat Capaian Kinerja dan Realisasi Anggaran RKPD yang dievaluasi		Realisasi Kinerja dan Anggaran RPJMD s/d Tahun 2025		Tingkat Capaian Kinerja dan Realisasi Anggaran RPJMD s/d Tahun 2025		Unit PD Penanggung Jawab
						K	Rp.	K	Rp.	K	Rp.	K	Rp.	K	Rp.	K	Rp.	K	Rp.	K	Rp.	
				Jumlah Penduduk Usia Lanjut yang Mendapatkan Pelayanan Kesehatan Sesuai Standar				0		14201		0		0		0.00 %		0		0.00 %		
				Jumlah Penduduk Usia Lanjut yang Mendapatkan Pelayanan Kesehatan Sesuai Standar				0		12079		0		0		0.00 %		0		0.00 %		
				Jumlah Penduduk Usia Lanjut yang Mendapatkan Pelayanan Kesehatan Sesuai Standar				0				0		0		0.00 %		0		0.00 %		
				Jumlah Penduduk Usia Lanjut yang Mendapatkan Pelayanan Kesehatan Sesuai Standar				0		4691		0		0		0.00 %		0		0.00 %		
				Jumlah Penduduk Usia Lanjut yang Mendapatkan Pelayanan Kesehatan Sesuai Standar				0		11752		0		0		0.00 %		0		0.00 %		
				Jumlah Penduduk Usia Lanjut yang Mendapatkan Pelayanan Kesehatan Sesuai Standar				0		12422		0		0		0.00 %		0		0.00 %		
				Jumlah Penduduk Usia Lanjut yang Mendapatkan Pelayanan Kesehatan Sesuai Standar				0		14036		0		0		0.00 %		0		0.00 %		
				Jumlah Penduduk Usia Lanjut yang Mendapatkan Pelayanan Kesehatan Sesuai Standar				0		7705		0		0		0.00 %		0		0.00 %		
				Jumlah Penduduk Usia Lanjut yang Mendapatkan Pelayanan Kesehatan Sesuai Standar				0		9348		0		0		0.00 %		0		0.00 %		
				Jumlah Penduduk Usia Lanjut yang Mendapatkan				0		7606		0		0		0.00 %		0		0.00 %		

No.	Sasaran	Kode	Urusan/Bidang Urusan Pemerintahan dan Program/Kegiatan/ Subkegiatan	Indikator Kinerja Program (outcome) / Kegiatan (output) / Subkegiatan	Satuan	Target RPJMD Kabupaten pada Tahun 2026 (Akhir Periode RPJMD)		Realisasi Capaian Kinerja RPJMD sampai dengan RKPD tahun lalu (2024)		Target Kinerja dan Anggaran RKPD Tahun Berjalan (2025) yang Dievaluasi		Realisasi Kinerja Pada Triwulan I		Realisasi Capaian Kinerja dan Anggaran RKPD kabupaten yang Dievaluasi		Tingkat Capaian Kinerja dan Realisasi Anggaran RKPD yang dievaluasi		Realisasi Kinerja dan Anggaran RPJMD s/d Tahun 2025		Tingkat Capaian Kinerja dan Realisasi Anggaran RPJMD s/d Tahun 2025		Unit PD Penanggung Jawab
						K	Rp.	K	Rp.	K	Rp.	K	Rp.	K	Rp.	K	Rp.	K	Rp.	K	Rp.	
				Pelayanan Kesehatan Sesuai Standar																		
				Jumlah Penduduk Usia Lanjut yang Mendapatkan Pelayanan Kesehatan Sesuai Standar				0		17.910orang		0		0		0.00 %		0		0.00 %		
				Jumlah Penduduk usia lanjut yang mendapatkan pelayanan kesehatan sesuai standar				0		225		0		0		0.00 %		0		0.00 %		
				Jumlah Penduduk Usia Lanjut yang Mendapatkan Pelayanan Kesehatan Sesuai Standar				0		5161		0		0		0.00 %		0		0.00 %		
				Jumlah Penduduk Usia Lanjut yang Mendapatkan Pelayanan Kesehatan Sesuai Standar				0		9321		0		0		0.00 %		0		0.00 %		
				Jumlah Penduduk Usia Lanjut yang Mendapatkan Pelayanan Kesehatan Sesuai Standar				0		5925		0		0		0.00 %		0		0.00 %		
				Jumlah Penduduk Usia Lanjut yang Mendapatkan Pelayanan Kesehatan Sesuai Standar				0		2385		0		0		0.00 %		0		0.00 %		
				Jumlah Penduduk Usia Lanjut yang Mendapatkan Pelayanan Kesehatan Sesuai Standar				0		5182		0		0		0.00 %		0		0.00 %		
				Jumlah Penduduk Usia Lanjut yang Mendapatkan Pelayanan Kesehatan Sesuai Standar				0		8352		0		0		0.00 %		0		0.00 %		
		1020220 20008	Pengelolaan Pelayanan Kesehatan Penderita Hipertensi	Jumlah Penderita Hipertensi yang Mendapatkan Pelayanan Kesehatan Sesuai Standar			Rp 0	0	Rp 0	12991	Rp 4.533.191	0	Rp 0	0	Rp 0	0.00 %	0.00 %	0	Rp 0	0.00 %	-	

No.	Sasaran	Kode	Urusan/Bidang Urusan Pemerintahan dan Program/Kegiatan/ Subkegiatan	Indikator Kinerja Program (outcome) / Kegiatan (output) / Subkegiatan	Satuan	Target RPJMD Kabupaten pada Tahun 2026 (Akhir Periode RPJMD)		Realisasi Capaian Kinerja RPJMD sampai dengan RKPD tahun lalu (2024)		Target Kinerja dan Anggaran RKPD Tahun Berjalan (2025) yang Dievaluasi		Realisasi Kinerja Pada Triwulan I		Realisasi Capaian Kinerja dan Anggaran RKPD kabupaten yang Dievaluasi		Tingkat Capaian Kinerja dan Realisasi Anggaran RKPD yang dievaluasi		Realisasi Kinerja dan Anggaran RPJMD s/d Tahun 2025		Tingkat Capaian Kinerja dan Realisasi Anggaran RPJMD s/d Tahun 2025		Unit PD Penanggung Jawab
						K	Rp.	K	Rp.	K	Rp.	K	Rp.	K	Rp.	K	Rp.	K	Rp.	K	Rp.	
		1020220 20009	Pengelolaan Pelayanan Kesehatan Penderita Diabetes Melitus	Jumlah Keluarga yang Sudah Dikunjungi dan Diintervensi Masalah Kesehatannya oleh Tenaga Kesehatan Puskesmas	orang	616535		0		1000		0		0		0.00 %		0		0.00 %		
				Jumlah Penderita Hipertensi yang Mendapatkan Pelayanan Kesehatan Sesuai Standar				0		34464		0		0		0.00 %		0		0.00 %		
				Jumlah Penderita Hipertensi yang Mendapatkan Pelayanan Kesehatan Sesuai Standar				0		30,654		0		0		0.00 %		0		0.00 %		
				Jumlah Penderita Hipertensi yang Mendapatkan Pelayanan Kesehatan Sesuai Standar				0		166730		35055		35055		21.03 %		35055		5.69 %		
				Jumlah Penderita Diabetes Melitus yang Mendapatkan Pelayanan Kesehatan Sesuai Standar			Rp 0	0	Rp 0	1841	Rp 14.750.000	0	Rp 2.100.000	0	Rp 2.100.000	0.00 %	14.24%	0	Rp 2.100.000	0.00 %	-	
				Jumlah Penderita Diabetes Melitus yang Mendapatkan Pelayanan Kesehatan Sesuai Standar				0		1893		0		0		0.00 %		0		0.00 %		
				Jumlah Penderita Diabetes Melitus yang Mendapatkan Pelayanan Kesehatan Sesuai Standar	orang	80666		0		71209		15216		15216		21.37 %		15216		18.86 %		
				Jumlah Penderita Diabetes Melitus yang Mendapatkan Pelayanan Kesehatan Sesuai Standar				0		4011		0		0		0.00 %		0		0.00 %		
				Jumlah Penderita Diabetes Melitus yang Mendapatkan				0		4533		0		0		0.00 %		0		0.00 %		

No.	Sasaran	Kode	Urusan/Bidang Urusan Pemerintahan dan Program/Kegiatan/ Subkegiatan	Indikator Kinerja Program (outcome) / Kegiatan (output) / Subkegiatan	Satuan	Target RPJMD Kabupaten pada Tahun 2026 (Akhir Periode RPJMD)		Realisasi Capaian Kinerja RPJMD sampai dengan RKPD tahun lalu (2024)		Target Kinerja dan Anggaran RKPD Tahun Berjalan (2025) yang Dievaluasi		Realisasi Kinerja Pada Triwulan I		Realisasi Capaian Kinerja dan Anggaran RKPD kabupaten yang Dievaluasi		Tingkat Capaian Kinerja dan Realisasi Anggaran RKPD yang dievaluasi		Realisasi Kinerja dan Anggaran RPJMD s/d Tahun 2025		Tingkat Capaian Kinerja dan Realisasi Anggaran RPJMD s/d Tahun 2025		Unit PD Penanggung Jawab
						K	Rp.	K	Rp.	K	Rp.	K	Rp.	K	Rp.	K	Rp.	K	Rp.	K	Rp.	
		1020220 20010	Pengelolaan Pelayanan Kesehatan Orang dengan Gangguan Jiwa Berat	Pelayanan Kesehatan Sesuai Standar			Rp 0	0	Rp 0	244	Rp 407.845.750	0	Rp 82.700.000	0	Rp 82.700.000	0.00 %	20.28%	0	Rp 82.700.000	0.00 %	-	
				Jumlah Orang yang Mendapatkan Pelayanan Kesehatan Orang dengan Gangguan Jiwa Berat Sesuai Standar	719	3438		0		4169		0		0		0.00 %		0		0.00 %		
				Jumlah Orang yang Mendapatkan Pelayanan Kesehatan Orang dengan Gangguan Jiwa Berat Sesuai Standar				0		75		0		0		0.00 %		0		0.00 %		
				Jumlah Orang yang Mendapatkan Pelayanan Kesehatan Orang dengan Gangguan Jiwa Berat Sesuai Standar				0		142		0		0		0.00 %		0		0.00 %		
				Jumlah Orang yang Mendapatkan Pelayanan Kesehatan Orang dengan Gangguan Jiwa Berat Sesuai Standar				0		114		0		0		0.00 %		0		0.00 %		
				Jumlah Orang yang Mendapatkan Pelayanan Kesehatan Orang dengan Gangguan Jiwa Berat Sesuai Standar				0		34		0		0		0.00 %		0		0.00 %		
				Jumlah Orang yang Mendapatkan Pelayanan Kesehatan Orang dengan Gangguan Jiwa Berat Sesuai Standar				0		68		0		0		0.00 %		0		0.00 %		
				Jumlah Orang yang Mendapatkan Pelayanan Kesehatan Orang dengan				0		99		0		0		0.00 %		0		0.00 %		

No.	Sasaran	Kode	Urusan/Bidang Urusan Pemerintahan dan Program/Kegiatan/ Subkegiatan	Indikator Kinerja Program (outcome) / Kegiatan (output) / Subkegiatan	Satuan	Target RPJMD Kabupaten pada Tahun 2026 (Akhir Periode RPJMD)		Realisasi Capaian Kinerja RPJMD sampai dengan RKPD tahun lalu (2024)		Target Kinerja dan Anggaran RKPD Tahun Berjalan (2025) yang Dievaluasi		Realisasi Kinerja Pada Triwulan I		Realisasi Capaian Kinerja dan Anggaran RKPD kabupaten yang Dievaluasi		Tingkat Capaian Kinerja dan Realisasi Anggaran RKPD yang dievaluasi		Realisasi Kinerja dan Anggaran RPJMD s/d Tahun 2025		Tingkat Capaian Kinerja dan Realisasi Anggaran RPJMD s/d Tahun 2025		Unit PD Penanggung Jawab
						K	Rp.	K	Rp.	K	Rp.	K	Rp.	K	Rp.	K	Rp.	K	Rp.	K	Rp.	
				Gangguan Jiwa Berat Sesuai Standar				0		126		0		0		0.00 %		0		0.00 %		
				Jumlah Orang yang Mendapatkan Pelayanan Kesehatan Orang dengan Gangguan Jiwa Berat Sesuai Standar				0		171		0		0		0.00 %		0		0.00 %		
				Jumlah Orang yang Mendapatkan Pelayanan Kesehatan Orang dengan Gangguan Jiwa Berat Sesuai Standar				0		101		0		0		0.00 %		0		0.00 %		
				Jumlah Orang yang Mendapatkan Pelayanan Kesehatan Orang dengan Gangguan Jiwa Berat Sesuai Standar				0		60		0		0		0.00 %		0		0.00 %		
				Jumlah Orang yang Mendapatkan Pelayanan Kesehatan Orang dengan Gangguan Jiwa Berat Sesuai Standar				0		193		0		0		0.00 %		0		0.00 %		
				Jumlah Orang yang Mendapatkan Pelayanan Kesehatan Orang dengan Gangguan Jiwa Berat Sesuai Standar				0		164		0		0		0.00 %		0		0.00 %		
				Jumlah Orang yang Mendapatkan Pelayanan Kesehatan Orang dengan Gangguan Jiwa Berat Sesuai Standar				0		114		0		0		0.00 %		0		0.00 %		
				Jumlah Orang yang Mendapatkan Pelayanan Kesehatan Orang dengan				0		150		0		0		0.00 %		0		0.00 %		

No.	Sasaran	Kode	Urusan/Bidang Urusan Pemerintahan dan Program/Kegiatan/ Subkegiatan	Indikator Kinerja Program (outcome) / Kegiatan (output) / Subkegiatan	Satuan	Target RPJMD Kabupaten pada Tahun 2026 (Akhir Periode RPJMD)		Realisasi Capaian Kinerja RPJMD sampai dengan RKPD tahun lalu (2024)		Target Kinerja dan Anggaran RKPD Tahun Berjalan (2025) yang Dievaluasi		Realisasi Kinerja Pada Triwulan I		Realisasi Capaian Kinerja dan Anggaran RKPD kabupaten yang Dievaluasi		Tingkat Capaian Kinerja dan Realisasi Anggaran RKPD yang dievaluasi		Realisasi Kinerja dan Anggaran RPJMD s/d Tahun 2025		Tingkat Capaian Kinerja dan Realisasi Anggaran RPJMD s/d Tahun 2025		Unit PD Penanggung Jawab
						K	Rp.	K	Rp.	K	Rp.	K	Rp.	K	Rp.	K	Rp.	K	Rp.	K	Rp.	
				Gangguan Jiwa Berat Sesuai Standar				0		160		0		0		0.00 %		0		0.00 %		
				Jumlah Orang yang Mendapatkan Pelayanan Kesehatan Orang dengan Gangguan Jiwa Berat Sesuai Standar				0		169		0		0		0.00 %		0		0.00 %		
				Jumlah Orang yang Mendapatkan Pelayanan Kesehatan Orang dengan Gangguan Jiwa Berat Sesuai Standar				0		191		0		0		0.00 %		0		0.00 %		
				Jumlah Orang yang Mendapatkan Pelayanan Kesehatan Orang dengan Gangguan Jiwa Berat Sesuai Standar				0		116		0		0		0.00 %		0		0.00 %		
				Jumlah Orang yang Mendapatkan Pelayanan Kesehatan Orang dengan Gangguan Jiwa Berat Sesuai Standar				0		127		0		0		0.00 %		0		0.00 %		
				Jumlah Orang yang Mendapatkan Pelayanan Kesehatan Orang dengan Gangguan Jiwa Berat Sesuai Standar				0		103		0		0		0.00 %		0		0.00 %		
				Jumlah Orang yang Mendapatkan Pelayanan Kesehatan Orang dengan Gangguan Jiwa Berat Sesuai Standar				0		224		0		0		0.00 %		0		0.00 %		
				Jumlah Orang yang Mendapatkan Pelayanan Kesehatan Orang dengan				0		98		0		0		0.00 %		0		0.00 %		

No.	Sasaran	Kode	Urusan/Bidang Urusan Pemerintahan dan Program/Kegiatan/ Subkegiatan	Indikator Kinerja Program (outcome) / Kegiatan (output) / Subkegiatan	Satuan	Target RPJMD Kabupaten pada Tahun 2026 (Akhir Periode RPJMD)		Realisasi Capaian Kinerja RPJMD sampai dengan RKPD tahun lalu (2024)		Target Kinerja dan Anggaran RKPD Tahun Berjalan (2025) yang Dievaluasi		Realisasi Kinerja Pada Triwulan I		Realisasi Capaian Kinerja dan Anggaran RKPD kabupaten yang Dievaluasi		Tingkat Capaian Kinerja dan Realisasi Anggaran RKPD yang dievaluasi		Realisasi Kinerja dan Anggaran RPJMD s/d Tahun 2025		Tingkat Capaian Kinerja dan Realisasi Anggaran RPJMD s/d Tahun 2025		Unit PD Penanggung Jawab
						K	Rp.	K	Rp.	K	Rp.	K	Rp.	K	Rp.	K	Rp.	K	Rp.	K	Rp.	
				Gangguan Jiwa Berat Sesuai Standar				0		127		0		0		0.00 %		0		0.00 %		
				Jumlah Orang yang Mendapatkan Pelayanan Kesehatan Orang dengan Gangguan Jiwa Berat Sesuai Standar				0		81		0		0		0.00 %		0		0.00 %		
				Jumlah Orang yang Mendapatkan Pelayanan Kesehatan Orang dengan Gangguan Jiwa Berat Sesuai Standar				0		46		0		0		0.00 %		0		0.00 %		
				Jumlah Orang yang Mendapatkan Pelayanan Kesehatan Orang dengan Gangguan Jiwa Berat Sesuai Standar				0		71		0		0		0.00 %		0		0.00 %		
				Jumlah Orang yang Mendapatkan Pelayanan Kesehatan Orang dengan Gangguan Jiwa Berat Sesuai Standar				0		114		0		0		0.00 %		0		0.00 %		
		1020220 20011	Pengelolaan Pelayanan Kesehatan Orang Terduga Tuberkulosis	Jumlah Orang Terduga Menderita Tuberkulosis yang Mendapatkan Pelayanan Sesuai Standar			Rp 0	0	Rp 0	969	Rp 5.095.547.160	0	Rp 492.445.300	0	Rp 492.445.300	0.00 %	9.66 %	0	Rp 492.445.300	0.00 %	-	
				Jumlah Orang Terduga Menderita Tuberkulosis yang Mendapatkan Pelayanan Sesuai Standar				0		1063		0		0		0.00 %		0		0.00 %		
				Jumlah Orang Terduga Menderita Tuberkulosis yang Mendapatkan				0		865		0		0		0.00 %		0		0.00 %		

No.	Sasaran	Kode	Urusan/Bidang Urusan Pemerintahan dan Program/Kegiatan/ Subkegiatan	Indikator Kinerja Program (outcome) / Kegiatan (output) / Subkegiatan	Satuan	Target RPJMD Kabupaten pada Tahun 2026 (Akhir Periode RPJMD)		Realisasi Capaian Kinerja RPJMD sampai dengan RKPD tahun lalu (2024)		Target Kinerja dan Anggaran RKPD Tahun Berjalan (2025) yang Dievaluasi		Realisasi Kinerja Pada Triwulan I		Realisasi Capaian Kinerja dan Anggaran RKPD kabupaten yang Dievaluasi		Tingkat Capaian Kinerja dan Realisasi Anggaran RKPD yang dievaluasi		Realisasi Kinerja dan Anggaran RPJMD s/d Tahun 2025		Tingkat Capaian Kinerja dan Realisasi Anggaran RPJMD s/d Tahun 2025		Unit PD Penanggung Jawab
						K	Rp.	K	Rp.	K	Rp.	K	Rp.	K	Rp.	K	Rp.	K	Rp.	K	Rp.	
				Pelayanan Sesuai Standar																		
				Jumlah Orang Terduga Menderita Tuberkulosis yang Mendapatkan				0		2,037		0		0		0.00 %		0		0.00 %		
				Pelayanan Sesuai Standar																		
				Jumlah Orang Terduga Menderita Tuberkulosis yang Mendapatkan				0		280		0		0		0.00 %		0		0.00 %		
				Pelayanan Sesuai Standar																		
				Jumlah Orang Terduga Menderita Tuberkulosis yang Mendapatkan				0		949		0		0		0.00 %		0		0.00 %		
				Pelayanan Sesuai Standar																		
				jumlah orang terduga menderita tuberkulosis yang mendapatkan				0		2037		0		0		0.00 %		0		0.00 %		
				pelaayanan sesuai standar																		
				Jumlah Orang Terduga Menderita Tuberkulosis yang Mendapatkan				0		605		0		0		0.00 %		0		0.00 %		
				Pelayanan Sesuai Standar																		
				Jumlah Orang Terduga Menderita Tuberkulosis yang Mendapatkan				0		1060		0		0		0.00 %		0		0.00 %		
				Pelayanan Sesuai Standar																		
				Jumlah Orang Terduga Menderita Tuberkulosis yang Mendapatkan				0		674		0		0		0.00 %		0		0.00 %		
				Pelayanan Sesuai Standar																		
				Jumlah Orang Terduga Menderita Tuberkulosis yang Mendapatkan				0		300		0		0		0.00 %		0		0.00 %		

No.	Sasaran	Kode	Urusan/Bidang Urusan Pemerintahan dan Program/Kegiatan/ Subkegiatan	Indikator Kinerja Program (outcome) / Kegiatan (output) / Subkegiatan	Satuan	Target RPJMD Kabupaten pada Tahun 2026 (Akhir Periode RPJMD)		Realisasi Capaian Kinerja RPJMD sampai dengan RKPD tahun lalu (2024)		Target Kinerja dan Anggaran RKPD Tahun Berjalan (2025) yang Dievaluasi		Realisasi Kinerja Pada Triwulan I		Realisasi Capaian Kinerja dan Anggaran RKPD kabupaten yang Dievaluasi		Tingkat Capaian Kinerja dan Realisasi Anggaran RKPD yang dievaluasi		Realisasi Kinerja dan Anggaran RPJMD s/d Tahun 2025		Tingkat Capaian Kinerja dan Realisasi Anggaran RPJMD s/d Tahun 2025		Unit PD Penanggung Jawab
						K	Rp.	K	Rp.	K	Rp.	K	Rp.	K	Rp.	K	Rp.	K	Rp.	K	Rp.	
				Pelayanan Sesuai Standar Jumlah Orang Terduga Menderita Tuberkulosis yang Mendapatkan				0		589		0		0		0.00 %		0		0.00 %		
				Pelayanan Sesuai Standar Jumlah Orang Terduga Menderita Tuberkulosis yang Mendapatkan				0		949		0		0		0.00 %		0		0.00 %		
				Pelayanan Sesuai Standar Jumlah Orang Terduga Menderita Tuberkulosis yang Mendapatkan				0		582		0		0		0.00 %		0		0.00 %		
				Pelayanan Sesuai Standar Jumlah Orang Terduga Menderita Tuberkulosis yang Mendapatkan				0		1336		0		0		0.00 %		0		0.00 %		
				Pelayanan Sesuai Standar Jumlah Orang Terduga Menderita Tuberkulosis yang Mendapatkan				0		842		0		0		0.00 %		0		0.00 %		
				Pelayanan Sesuai Standar Jumlah Orang Terduga Menderita Tuberkulosis yang Mendapatkan				0		1413		0		0		0.00 %		0		0.00 %		
				Pelayanan Sesuai Standar Jumlah Orang Terduga Menderita Tuberkulosis yang Mendapatkan				0		1597		0		0		0.00 %		0		0.00 %		
				Pelayanan Sesuai Standar Jumlah Orang Terduga Menderita Tuberkulosis yang Mendapatkan	orang	27421		0		28250		6680		6680		23.65 %		6680		24.36 %		

No.	Sasaran	Kode	Urusan/Bidang Urusan Pemerintahan dan Program/Kegiatan/ Subkegiatan	Indikator Kinerja Program (outcome) / Kegiatan (output) / Subkegiatan	Satuan	Target RPJMD Kabupaten pada Tahun 2026 (Akhir Periode RPJMD)		Realisasi Capaian Kinerja RPJMD sampai dengan RKPD tahun lalu (2024)		Target Kinerja dan Anggaran RKPD Tahun Berjalan (2025) yang Dievaluasi		Realisasi Kinerja Pada Triwulan I		Realisasi Capaian Kinerja dan Anggaran RKPD kabupaten yang Dievaluasi		Tingkat Capaian Kinerja dan Realisasi Anggaran RKPD yang dievaluasi		Realisasi Kinerja dan Anggaran RPJMD s/d Tahun 2025		Tingkat Capaian Kinerja dan Realisasi Anggaran RPJMD s/d Tahun 2025		Unit PD Penanggung Jawab
						K	Rp.	K	Rp.	K	Rp.	K	Rp.	K	Rp.	K	Rp.	K	Rp.	K	Rp.	
				Pelayanan Sesuai Standar Jumlah Orang Terduga Menderita Tuberkulosis yang Mendapatkan				0		548		0		0		0.00 %		0		0.00 %		
				Pelayanan Sesuai Standar Jumlah Orang Terduga Menderita Tuberkulosis yang Mendapatkan				0		1190		0		0		0.00 %		0		0.00 %		
				Pelayanan Sesuai Standar Jumlah Orang Terduga Menderita Tuberkulosis yang Mendapatkan				0		956		0		0		0.00 %		0		0.00 %		
				Pelayanan Sesuai Standar Jumlah Orang Terduga Menderita Tuberkulosis yang Mendapatkan				0		1428		0		0		0.00 %		0		0.00 %		
				Pelayanan Sesuai Standar Jumlah Orang Terduga Menderita Tuberkulosis yang Mendapatkan				0		1055		0		0		0.00 %		0		0.00 %		
				Pelayanan Sesuai Standar Jumlah Orang Terduga Menderita Tuberkulosis yang Mendapatkan				0		723		0		0		0.00 %		0		0.00 %		
				Pelayanan Sesuai Standar Jumlah Orang Terduga Menderita Tuberkulosis yang Mendapatkan				0		672		0		0		0.00 %		0		0.00 %		
				Pelayanan Sesuai Standar Jumlah Orang Terduga Menderita Tuberkulosis yang Mendapatkan				0		1374		0		0		0.00 %		0		0.00 %		

No.	Sasaran	Kode	Urusan/Bidang Urusan Pemerintahan dan Program/Kegiatan/ Subkegiatan	Indikator Kinerja Program (outcome) / Kegiatan (output) / Subkegiatan	Satuan	Target RPJMD Kabupaten pada Tahun 2026 (Akhir Periode RPJMD)		Realisasi Capaian Kinerja RPJMD sampai dengan RKPD tahun lalu (2024)		Target Kinerja dan Anggaran RKPD Tahun Berjalan (2025) yang Dievaluasi		Realisasi Kinerja Pada Triwulan I		Realisasi Capaian Kinerja dan Anggaran RKPD kabupaten yang Dievaluasi		Tingkat Capaian Kinerja dan Realisasi Anggaran RKPD yang dievaluasi		Realisasi Kinerja dan Anggaran RPJMD s/d Tahun 2025		Tingkat Capaian Kinerja dan Realisasi Anggaran RPJMD s/d Tahun 2025		Unit PD Penanggung Jawab
						K	Rp.	K	Rp.	K	Rp.	K	Rp.	K	Rp.	K	Rp.	K	Rp.	K	Rp.	
		1020220 20012	Pengelolaan Pelayanan Kesehatan Orang dengan Risiko Terinfeksi HIV	Pelayanan Sesuai Standar				0		1614		0		0		0.00 %		0		0.00 %		
				Jumlah Orang Terduga Menderita Tuberkulosis yang Mendapatkan Pelayanan Sesuai Standar				0		500		0		0		0.00 %		0		0.00 %		
				Jumlah Orang Terduga Menderita Tuberkulosis yang Mendapatkan Pelayanan Sesuai Standar				0		777	Rp 191.277.700	0	Rp 21.866.740	0	Rp 21.866.740	0.00 %	11.43%	0	Rp 21.866.740	0.00 %	-	
				Jumlah Orang beresiko HIV yang Mendapatkan Pelayanan Sesuai Standar	orang	53731	Rp 0	0	Rp 0	41942		4480		4480		10.68 %		4480		8.34 %		
				Jumlah Orang beresiko HIV yang Mendapatkan Pelayanan Sesuai Standar				0		0		0		0		0.00 %		0		0.00 %		
				Jumlah Orang Terduga Menderita HIV yang Mendapatkan Pelayanan Sesuai Standar				0		1846		0		0		0.00 %		0		0.00 %		
				Jumlah Orang beresiko HIV yang Mendapatkan Pelayanan Sesuai Standar				0		1,483		0		0		0.00 %		0		0.00 %		
				Jumlah Orang beresiko HIV yang Mendapatkan Pelayanan Sesuai Standar				0		442		0		0		0.00 %		0		0.00 %		
				Jumlah Orang Terduga Menderita HIV yang				0		888		0		0		0.00 %		0		0.00 %		

No.	Sasaran	Kode	Urusan/Bidang Urusan Pemerintahan dan Program/Kegiatan/ Subkegiatan	Indikator Kinerja Program (outcome) / Kegiatan (output) / Subkegiatan	Satuan	Target RPJMD Kabupaten pada Tahun 2026 (Akhir Periode RPJMD)		Realisasi Capaian Kinerja RPJMD sampai dengan RKPD tahun lalu (2024)		Target Kinerja dan Anggaran RKPD Tahun Berjalan (2025) yang Dievaluasi		Realisasi Kinerja Pada Triwulan I		Realisasi Capaian Kinerja dan Anggaran RKPD kabupaten yang Dievaluasi		Tingkat Capaian Kinerja dan Realisasi Anggaran RKPD yang dievaluasi		Realisasi Kinerja dan Anggaran RPJMD s/d Tahun 2025		Tingkat Capaian Kinerja dan Realisasi Anggaran RPJMD s/d Tahun 2025		Unit PD Penanggung Jawab
						K	Rp.	K	Rp.	K	Rp.	K	Rp.	K	Rp.	K	Rp.	K	Rp.	K	Rp.	
				Mendapatkan Pelayanan Sesuai Standar																		
				Jumlah Orang beresiko HIV yang Mendapatkan Pelayanan Sesuai Standar				0		1155		0		0		0.00 %		0		0.00 %		
				Jumlah Orang Terduga Menderita HIV yang Mendapatkan Pelayanan Sesuai Standar				0		1636		0		0		0.00 %		0		0.00 %		
				Jumlah Orang beresiko HIV yang Mendapatkan Pelayanan Sesuai Standar				0		2217		0		0		0.00 %		0		0.00 %		
				Jumlah Orang Terduga Menderita HIV yang Mendapatkan Pelayanan Sesuai Standar				0		1313		0		0		0.00 %		0		0.00 %		
				Jumlah Orang Terduga Menderita HIV yang Mendapatkan Pelayanan Sesuai Standar				0		2505		0		0		0.00 %		0		0.00 %		
				Jumlah Orang Terduga Menderita HIV yang Mendapatkan Pelayanan Sesuai Standar				0		2132		0		0		0.00 %		0		0.00 %		
				Jumlah Orang Terduga Menderita HIV yang Mendapatkan Pelayanan Sesuai Standar				0		1472		0		0		0.00 %		0		0.00 %		
				Jumlah Orang Terduga Menderita HIV yang Mendapatkan Pelayanan Sesuai Standar				0		900		0		0		0.00 %		0		0.00 %		

No.	Sasaran	Kode	Urusan/Bidang Urusan Pemerintahan dan Program/Kegiatan/ Subkegiatan	Indikator Kinerja Program (outcome) / Kegiatan (output) / Subkegiatan	Satuan	Target RPJMD Kabupaten pada Tahun 2026 (Akhir Periode RPJMD)		Realisasi Capaian Kinerja RPJMD sampai dengan RKPD tahun lalu (2024)		Target Kinerja dan Anggaran RKPD Tahun Berjalan (2025) yang Dievaluasi		Realisasi Kinerja Pada Triwulan I		Realisasi Capaian Kinerja dan Anggaran RKPD kabupaten yang Dievaluasi		Tingkat Capaian Kinerja dan Realisasi Anggaran RKPD yang dievaluasi		Realisasi Kinerja dan Anggaran RPJMD s/d Tahun 2025		Tingkat Capaian Kinerja dan Realisasi Anggaran RPJMD s/d Tahun 2025		Unit PD Penanggung Jawab
						K	Rp.	K	Rp.	K	Rp.	K	Rp.	K	Rp.	K	Rp.	K	Rp.	K	Rp.	
				Jumlah Orang beresiko HIV yang Mendapatkan Pelayanan Sesuai Standar				0		2073		0		0		0.00 %		0		0.00 %		
				Jumlah Orang Terduga Menderita HIV yang Mendapatkan Pelayanan Sesuai Standar				0		2192		0		0		0.00 %		0		0.00 %		
				Jumlah Orang Terduga Menderita HIV yang Mendapatkan Pelayanan Sesuai Standar				0		2476		0		0		0.00 %		0		0.00 %		
				Jumlah Orang Terduga Menderita HIV yang Mendapatkan Pelayanan Sesuai Standar				0		1527		0		0		0.00 %		0		0.00 %		
				Jumlah Orang beresiko HIV yang Mendapatkan Pelayanan Sesuai Standar				0		1648		0		0		0.00 %		0		0.00 %		
				Jumlah Orang Terduga Menderita HIV yang Mendapatkan Pelayanan Sesuai Standar				0		1341		0		0		0.00 %		0		0.00 %		
				Jumlah Orang beresiko HIV yang Mendapatkan Pelayanan Sesuai Standar				0		3159		0		0		0.00 %		0		0.00 %		
				Jumlah Orang Terduga Menderita HIV yang Mendapatkan Pelayanan Sesuai Standar				0		3159		0		0		0.00 %		0		0.00 %		
				Jumlah Orang Terduga Menderita HIV yang Mendapatkan				0		945		0		0		0.00 %		0		0.00 %		

No.	Sasaran	Kode	Urusan/Bidang Urusan Pemerintahan dan Program/Kegiatan/ Subkegiatan	Indikator Kinerja Program (outcome) / Kegiatan (output) / Subkegiatan	Satuan	Target RPJMD Kabupaten pada Tahun 2026 (Akhir Periode RPJMD)		Realisasi Capaian Kinerja RPJMD sampai dengan RKPD tahun lalu (2024)		Target Kinerja dan Anggaran RKPD Tahun Berjalan (2025) yang Dievaluasi		Realisasi Kinerja Pada Triwulan I		Realisasi Capaian Kinerja dan Anggaran RKPD kabupaten yang Dievaluasi		Tingkat Capaian Kinerja dan Realisasi Anggaran RKPD yang dievaluasi		Realisasi Kinerja dan Anggaran RPJMD s/d Tahun 2025		Tingkat Capaian Kinerja dan Realisasi Anggaran RPJMD s/d Tahun 2025		Unit PD Penanggung Jawab
						K	Rp.	K	Rp.	K	Rp.	K	Rp.	K	Rp.	K	Rp.	K	Rp.	K	Rp.	
				Pelayanan Sesuai Standar				0		1643		0		0		0.00 %		0		0.00 %		
				Jumlah Orang Terduga Menderita HIV yang Mendapatkan Pelayanan Sesuai Standar				0		1046		0		0		0.00 %		0		0.00 %		
				Jumlah Orang Terduga Menderita HIV yang Mendapatkan Pelayanan Sesuai Standar				0		464		0		0		0.00 %		0		0.00 %		
				Jumlah Orang Terduga Menderita HIV yang Mendapatkan Pelayanan Sesuai Standar				0		914		0		0		0.00 %		0		0.00 %		
				Jumlah Orang beresiko HIV yang Mendapatkan Pelayanan Sesuai Standar				0		1472		0		0		0.00 %		0		0.00 %		
		1020220 20013	Pengelolaan Pelayanan Kesehatan bagi Penduduk pada Kondisi Kejadian Luar Biasa (KLB)	Jumlah Dokumen Hasil Pengelolaan Pelayanan Kesehatan bagi Penduduk pada Kondisi Kejadian Luar Biasa (KLB) Sesuai Standar	dokumen	12	Rp 0	0	Rp 0	12	Rp 4.267.500	3	Rp 4.087.500	3	Rp 4.087.500	25.00 %	95.78%	3	Rp 4.087.500	25.00 %	-	
				Jumlah Dokumen Hasil Pengelolaan Pelayanan Kesehatan bagi Penduduk pada Kondisi Kejadian Luar Biasa (KLB) Sesuai Standar				0		12		0		0		0.00 %		0		0.00 %		
				Jumlah Dokumen Hasil Pengelolaan Pelayanan Kesehatan				0		12		0		0		0.00 %		0		0.00 %		

No.	Sasaran	Kode	Urusan/Bidang Urusan Pemerintahan dan Program/Kegiatan/ Subkegiatan	Indikator Kinerja Program (outcome) / Kegiatan (output) / Subkegiatan	Satuan	Target RPJMD Kabupaten pada Tahun 2026 (Akhir Periode RPJMD)		Realisasi Capaian Kinerja RPJMD sampai dengan RKPD tahun lalu (2024)		Target Kinerja dan Anggaran RKPD Tahun Berjalan (2025) yang Dievaluasi		Realisasi Kinerja Pada Triwulan I		Realisasi Capaian Kinerja dan Anggaran RKPD kabupaten yang Dievaluasi		Tingkat Capaian Kinerja dan Realisasi Anggaran RKPD yang dievaluasi		Realisasi Kinerja dan Anggaran RPJMD s/d Tahun 2025		Tingkat Capaian Kinerja dan Realisasi Anggaran RPJMD s/d Tahun 2025		Unit PD Penanggung Jawab
						K	Rp.	K	Rp.	K	Rp.	K	Rp.	K	Rp.	K	Rp.	K	Rp.	K	Rp.	
				bagi Penduduk pada Kondisi Kejadian Luar Biasa (KLB) Sesuai Standar																		
				Jumlah Dokumen Hasil Pengelolaan Pelayanan Kesehatan bagi Penduduk pada Kondisi Kejadian Luar Biasa (KLB) Sesuai Standar				0		12		0		0		0.00 %		0		0.00 %		
				Jumlah Dokumen Hasil Pengelolaan Pelayanan Kesehatan bagi Penduduk pada Kondisi Kejadian Luar Biasa (KLB) Sesuai Standar				0		12		0		0		0.00 %		0		0.00 %		
				Jumlah Dokumen Hasil Pengelolaan Pelayanan Kesehatan bagi Penduduk pada Kondisi Kejadian Luar Biasa (KLB) Sesuai Standar				0		12		0		0		0.00 %		0		0.00 %		
		1020220 20014		Pengelolaan Pelayanan Kesehatan bagi Penduduk Terdampak Krisis Kesehatan Akibat Bencana dan/atau Berpotensi Bencana		Jumlah Dokumen Hasil Pengelolaan Pelayanan Kesehatan bagi Penduduk Terdampak Krisis Kesehatan Akibat Bencana dan/atau Berpotensi Bencana Sesuai Standar	dokumen	1	Rp 0	0	Rp 0	1	Rp 21.564.200	0	Rp 13.115.000	0	Rp 13.115.000	0.00 %	60.82%	0	Rp 13.115.000	0.00 %	-	
				Jumlah Dokumen Hasil Pengelolaan Pelayanan Kesehatan bagi Penduduk Terdampak Krisis Kesehatan Akibat Bencana dan/atau Berpotensi Bencana Sesuai Standar				0		1		0		0		0.00 %		0		0.00 %		
				Jumlah Dokumen Hasil Pengelolaan Pelayanan Kesehatan bagi Penduduk				0		1		0		0		0.00 %		0		0.00 %		

No.	Sasaran	Kode	Urusan/Bidang Urusan Pemerintahan dan Program/Kegiatan/ Subkegiatan	Indikator Kinerja Program (outcome) / Kegiatan (output) / Subkegiatan	Satuan	Target RPJMD Kabupaten pada Tahun 2026 (Akhir Periode RPJMD)		Realisasi Capaian Kinerja RPJMD sampai dengan RKPD tahun lalu (2024)		Target Kinerja dan Anggaran RKPD Tahun Berjalan (2025) yang Dievaluasi		Realisasi Kinerja Pada Triwulan I		Realisasi Capaian Kinerja dan Anggaran RKPD kabupaten yang Dievaluasi		Tingkat Capaian Kinerja dan Realisasi Anggaran RKPD yang dievaluasi		Realisasi Kinerja dan Anggaran RPJMD s/d Tahun 2025		Tingkat Capaian Kinerja dan Realisasi Anggaran RPJMD s/d Tahun 2025		Unit PD Penanggung Jawab
						K	Rp.	K	Rp.	K	Rp.	K	Rp.	K	Rp.	K	Rp.	K	Rp.	K	Rp.	
				Terdampak Krisis Kesehatan Akibat Bencana dan/atau Berpotensi Bencana Sesuai Standar				0		1		0		0		0.00 %		0		0.00 %		
				Jumlah Dokumen Hasil Pengelolaan Pelayanan Kesehatan bagi Penduduk Terdampak Krisis Kesehatan Akibat Bencana dan/atau Berpotensi Bencana Sesuai Standar				0		1		0		0		0.00 %		0		0.00 %		
				Jumlah Dokumen Hasil Pengelolaan Pelayanan Kesehatan bagi Penduduk Terdampak Krisis Kesehatan Akibat Bencana dan/atau Berpotensi Bencana Sesuai Standar				0		1		0		0		0.00 %		0		0.00 %		
				Jumlah Dokumen Hasil Pengelolaan Pelayanan Kesehatan bagi Penduduk Terdampak Krisis Kesehatan Akibat Bencana dan/atau Berpotensi Bencana Sesuai Standar				0		1		0		0		0.00 %		0		0.00 %		
				Jumlah Dokumen Hasil Pengelolaan Pelayanan Kesehatan				0		1		0		0		0.00 %		0		0.00 %		

No.	Sasaran	Kode	Urusan/Bidang Urusan Pemerintahan dan Program/Kegiatan/ Subkegiatan	Indikator Kinerja Program (outcome) / Kegiatan (output) / Subkegiatan	Satuan	Target RPJMD Kabupaten pada Tahun 2026 (Akhir Periode RPJMD)		Realisasi Capaian Kinerja RPJMD sampai dengan RKPD tahun lalu (2024)		Target Kinerja dan Anggaran RKPD Tahun Berjalan (2025) yang Dievaluasi		Realisasi Kinerja Pada Triwulan I		Realisasi Capaian Kinerja dan Anggaran RKPD kabupaten yang Dievaluasi		Tingkat Capaian Kinerja dan Realisasi Anggaran RKPD yang dievaluasi		Realisasi Kinerja dan Anggaran RPJMD s/d Tahun 2025		Tingkat Capaian Kinerja dan Realisasi Anggaran RPJMD s/d Tahun 2025		Unit PD Penanggung Jawab
						K	Rp.	K	Rp.	K	Rp.	K	Rp.	K	Rp.	K	Rp.	K	Rp.	K	Rp.	
				bagi Penduduk Terdampak Krisis Kesehatan Akibat Bencana dan/atau Berpotensi Bencana Sesuai Standar																		
				Jumlah Dokumen Hasil Pengelolaan Pelayanan Kesehatan bagi Penduduk Terdampak Krisis Kesehatan Akibat Bencana dan/atau Berpotensi Bencana Sesuai Standar				0		1		0		0		0.00 %		0		0.00 %		
				Jumlah Dokumen Hasil Pengelolaan Pelayanan Kesehatan bagi Penduduk Terdampak Krisis Kesehatan Akibat Bencana dan/atau Berpotensi Bencana Sesuai Standar				0		1		0		0		0.00 %		0		0.00 %		
				Jumlah Dokumen Hasil Pengelolaan Pelayanan Kesehatan bagi Penduduk Terdampak Krisis Kesehatan Akibat Bencana dan/atau Berpotensi Bencana Sesuai Standar				0		12		0		0		0.00 %		0		0.00 %		
				Jumlah Dokumen Hasil Pengelolaan Pelayanan Kesehatan bagi Penduduk Terdampak Krisis Kesehatan Akibat Bencana dan/atau Berpotensi Bencana Sesuai Standar				0		12		0		0		0.00 %		0		0.00 %		
				Jumlah Dokumen Hasil Pengelolaan Pelayanan Kesehatan bagi Penduduk Terdampak Krisis				0		1		0		0		0.00 %		0		0.00 %		

No.	Sasaran	Kode	Urusan/Bidang Urusan Pemerintahan dan Program/Kegiatan/ Subkegiatan	Indikator Kinerja Program (outcome) / Kegiatan (output) / Subkegiatan	Satuan	Target RPJMD Kabupaten pada Tahun 2026 (Akhir Periode RPJMD)		Realisasi Capaian Kinerja RPJMD sampai dengan RKPD tahun lalu (2024)		Target Kinerja dan Anggaran RKPD Tahun Berjalan (2025) yang Dievaluasi		Realisasi Kinerja Pada Triwulan I		Realisasi Capaian Kinerja dan Anggaran RKPD kabupaten yang Dievaluasi		Tingkat Capaian Kinerja dan Realisasi Anggaran RKPD yang dievaluasi		Realisasi Kinerja dan Anggaran RPJMD s/d Tahun 2025		Tingkat Capaian Kinerja dan Realisasi Anggaran RPJMD s/d Tahun 2025		Unit PD Penanggung Jawab
						K	Rp.	K	Rp.	K	Rp.	K	Rp.	K	Rp.	K	Rp.	K	Rp.	K	Rp.	
				Kesehatan Akibat Bencana dan/atau Berpotensi Bencana Sesuai Standar																		
				-				0		-		0		0		0.00 %		0		0.00 %		
				Jumlah Dokumen Hasil Pengelolaan Pelayanan Kesehatan bagi Penduduk Terdampak Krisis Kesehatan Akibat Bencana dan/atau Berpotensi Bencana Sesuai Standar				0		1Dokumen		0		0		0.00 %		0		0.00 %		
				Jumlah Dokumen Hasil Pengelolaan Pelayanan Kesehatan bagi Penduduk Terdampak Krisis Kesehatan Akibat Bencana dan/atau berpotensi bencana sesuai standar				0		1		0		0		0.00 %		0		0.00 %		
				Jumlah Dokumen Hasil Pengelolaan Pelayanan Kesehatan bagi Penduduk Terdampak Krisis Kesehatan Akibat Bencana dan/atau Berpotensi Bencana Sesuai Standar				0		1		0		0		0.00 %		0		0.00 %		
				Jumlah Dokumen Hasil Pengelolaan Pelayanan Kesehatan bagi Penduduk Terdampak Krisis Kesehatan Akibat Bencana dan/atau Berpotensi Bencana Sesuai Standar				0		1		0		0		0.00 %		0		0.00 %		
				Jumlah Dokumen Hasil Pengelolaan Pelayanan Kesehatan bagi Penduduk Terdampak Krisis				0		1		0		0		0.00 %		0		0.00 %		

No.	Sasaran	Kode	Urusan/Bidang Urusan Pemerintahan dan Program/Kegiatan/ Subkegiatan	Indikator Kinerja Program (outcome) / Kegiatan (output) / Subkegiatan	Satuan	Target RPJMD Kabupaten pada Tahun 2026 (Akhir Periode RPJMD)		Realisasi Capaian Kinerja RPJMD sampai dengan RKPD tahun lalu (2024)		Target Kinerja dan Anggaran RKPD Tahun Berjalan (2025) yang Dievaluasi		Realisasi Kinerja Pada Triwulan I		Realisasi Capaian Kinerja dan Anggaran RKPD kabupaten yang Dievaluasi		Tingkat Capaian Kinerja dan Realisasi Anggaran RKPD yang dievaluasi		Realisasi Kinerja dan Anggaran RPJMD s/d Tahun 2025		Tingkat Capaian Kinerja dan Realisasi Anggaran RPJMD s/d Tahun 2025		Unit PD Penanggung Jawab
						K	Rp.	K	Rp.	K	Rp.	K	Rp.	K	Rp.	K	Rp.	K	Rp.	K	Rp.	
				Kesehatan Akibat Bencana dan/atau Berpotensi Bencana Sesuai Standar				0		1		0		0		0.00 %		0		0.00 %		
				Jumlah Dokumen Hasil Pengelolaan Pelayanan Kesehatan bagi Penduduk Terdampak Krisis Kesehatan Akibat Bencana dan/atau Berpotensi Bencana Sesuai Standar				0		1		0		0		0.00 %		0		0.00 %		
				Jumlah Dokumen Hasil Pengelolaan Pelayanan Kesehatan bagi Penduduk Terdampak Krisis Kesehatan Akibat Bencana dan/atau Berpotensi Bencana Sesuai Standar				0		1		0		0		0.00 %		0		0.00 %		
				Jumlah Dokumen Hasil Pengelolaan Pelayanan Kesehatan bagi Penduduk Terdampak Krisis Kesehatan Akibat Bencana dan/atau Berpotensi Bencana Sesuai Standar				0		1		0		0		0.00 %		0		0.00 %		
				Jumlah Dokumen Hasil Pengelolaan Pelayanan Kesehatan bagi Penduduk Terdampak Krisis Kesehatan Akibat				0		1		0		0		0.00 %		0		0.00 %		

No.	Sasaran	Kode	Urusan/Bidang Urusan Pemerintahan dan Program/Kegiatan/ Subkegiatan	Indikator Kinerja Program (outcome) / Kegiatan (output) / Subkegiatan	Satuan	Target RPJMD Kabupaten pada Tahun 2026 (Akhir Periode RPJMD)		Realisasi Capaian Kinerja RPJMD sampai dengan RKPD tahun lalu (2024)		Target Kinerja dan Anggaran RKPD Tahun Berjalan (2025) yang Dievaluasi		Realisasi Kinerja Pada Triwulan I		Realisasi Capaian Kinerja dan Anggaran RKPD kabupaten yang Dievaluasi		Tingkat Capaian Kinerja dan Realisasi Anggaran RKPD yang dievaluasi		Realisasi Kinerja dan Anggaran RPJMD s/d Tahun 2025		Tingkat Capaian Kinerja dan Realisasi Anggaran RPJMD s/d Tahun 2025		Unit PD Penanggung Jawab
						K	Rp.	K	Rp.	K	Rp.	K	Rp.	K	Rp.	K	Rp.	K	Rp.	K	Rp.	
				Bencana dan/atau Berpotensi Bencana Sesuai Standar				0		1		0		0		0.00 %		0		0.00 %		
				Jumlah Dokumen Hasil Pengelolaan Pelayanan Kesehatan bagi Penduduk Terdampak Krisis Kesehatan Akibat Bencana dan/atau Berpotensi Bencana Sesuai Standar				0		1		0		0		0.00 %		0		0.00 %		
		1020220 20015		Pengelolaan Pelayanan Kesehatan Gizi Masyarakat	Jumlah Dokumen Hasil Pengelolaan Pelayanan Kesehatan Gizi Masyarakat	dokumen	9	Rp 0	0	Rp 0	9	Rp 5.914.041.500	1	Rp 178.542.500	1	Rp 178.542.500	11.11 %	3.02 %	1	Rp 178.542.500	11.11 %	-	
				Jumlah Dokumen Hasil Pengelolaan Pelayanan Kesehatan Gizi Masyarakat				0		9		0		0		0.00 %		0		0.00 %		
				Jumlah Dokumen Hasil Pengelolaan Pelayanan Kesehatan Gizi Masyarakat				0		9		0		0		0.00 %		0		0.00 %		
				Jumlah Dokumen Hasil Pengelolaan Pelayanan Kesehatan Gizi Masyarakat				0		9		0		0		0.00 %		0		0.00 %		
				Jumlah Dokumen Hasil Pengelolaan Pelayanan Kesehatan Gizi Masyarakat				0		9		0		0		0.00 %		0		0.00 %		
				Jumlah Dokumen Hasil Pengelolaan Pelayanan Kesehatan Gizi Masyarakat				0		9		0		0		0.00 %		0		0.00 %		
				Jumlah Dokumen Hasil Pengelolaan				0		9		0		0		0.00 %		0		0.00 %		

No.	Sasaran	Kode	Urusan/Bidang Urusan Pemerintahan dan Program/Kegiatan/ Subkegiatan	Indikator Kinerja Program (outcome) / Kegiatan (output) / Subkegiatan	Satuan	Target RPJMD Kabupaten pada Tahun 2026 (Akhir Periode RPJMD)		Realisasi Capaian Kinerja RPJMD sampai dengan RKPD tahun lalu (2024)		Target Kinerja dan Anggaran RKPD Tahun Berjalan (2025) yang Dievaluasi		Realisasi Kinerja Pada Triwulan I		Realisasi Capaian Kinerja dan Anggaran RKPD kabupaten yang Dievaluasi		Tingkat Capaian Kinerja dan Realisasi Anggaran RKPD yang dievaluasi		Realisasi Kinerja dan Anggaran RPJMD s/d Tahun 2025		Tingkat Capaian Kinerja dan Realisasi Anggaran RPJMD s/d Tahun 2025		Unit PD Penanggung Jawab
						K	Rp.	K	Rp.	K	Rp.	K	Rp.	K	Rp.	K	Rp.	K	Rp.	K	Rp.	
				Pelayanan Kesehatan Gizi Masyarakat Jumlah Dokumen Hasil Pengelolaan				0		9		0		0		0.00 %		0		0.00 %		
				Pelayanan Kesehatan Gizi Masyarakat Jumlah Dokumen Hasil Pengelolaan				0		9		0		0		0.00 %		0		0.00 %		
				Pelayanan Kesehatan Gizi Masyarakat Jumlah Dokumen Hasil Pengelolaan				0		9		0		0		0.00 %		0		0.00 %		
				Pelayanan Kesehatan Gizi Masyarakat Jumlah Dokumen Hasil Pengelolaan				0		9		0		0		0.00 %		0		0.00 %		
				Pelayanan Kesehatan Gizi Masyarakat Jumlah Dokumen Hasil Pengelolaan				0		9		0		0		0.00 %		0		0.00 %		
				Pelayanan Kesehatan Gizi Masyarakat Jumlah Dokumen Hasil Pengelolaan				0		9		0		0		0.00 %		0		0.00 %		
				Pelayanan Kesehatan Gizi Masyarakat Jumlah Dokumen Hasil Pengelolaan				0		9		0		0		0.00 %		0		0.00 %		
				Pelayanan Kesehatan Gizi Masyarakat Jumlah Dokumen Hasil Pengelolaan				0		9		0		0		0.00 %		0		0.00 %		
				Pelayanan Kesehatan Gizi Masyarakat Jumlah Dokumen Hasil Pengelolaan				0		9		0		0		0.00 %		0		0.00 %		
				Pelayanan Kesehatan Gizi Masyarakat Jumlah Dokumen Hasil Pengelolaan				0		9		0		0		0.00 %		0		0.00 %		
				Pelayanan Kesehatan Gizi Masyarakat Jumlah Dokumen Hasil Pengelolaan				0		9		0		0		0.00 %		0		0.00 %		
				Pelayanan Kesehatan Gizi Masyarakat Jumlah Dokumen Hasil Pengelolaan				0		9		0		0		0.00 %		0		0.00 %		

No.	Sasaran	Kode	Urusan/Bidang Urusan Pemerintahan dan Program/Kegiatan/ Subkegiatan	Indikator Kinerja Program (outcome) / Kegiatan (output) / Subkegiatan	Satuan	Target RPJMD Kabupaten pada Tahun 2026 (Akhir Periode RPJMD)		Realisasi Capaian Kinerja RPJMD sampai dengan RKPD tahun lalu (2024)		Target Kinerja dan Anggaran RKPD Tahun Berjalan (2025) yang Dievaluasi		Realisasi Kinerja Pada Triwulan I		Realisasi Capaian Kinerja dan Anggaran RKPD kabupaten yang Dievaluasi		Tingkat Capaian Kinerja dan Realisasi Anggaran RKPD yang dievaluasi		Realisasi Kinerja dan Anggaran RPJMD s/d Tahun 2025		Tingkat Capaian Kinerja dan Realisasi Anggaran RPJMD s/d Tahun 2025		Unit PD Penanggung Jawab
						K	Rp.	K	Rp.	K	Rp.	K	Rp.	K	Rp.	K	Rp.	K	Rp.	K	Rp.	
				Pelayanan Kesehatan Gizi Masyarakat Jumlah Dokumen Hasil Pengelolaan				0		9		0		0		0.00 %		0		0.00 %		
				Pelayanan Kesehatan Gizi Masyarakat Jumlah Dokumen Hasil Pengelolaan				0		9		0		0		0.00 %		0		0.00 %		
				Pelayanan Kesehatan Gizi Masyarakat Jumlah Dokumen Hasil Pengelolaan				0		9		0		0		0.00 %		0		0.00 %		
				Pelayanan Kesehatan Gizi Masyarakat Jumlah Dokumen Hasil Pengelolaan				0		9		0		0		0.00 %		0		0.00 %		
				Pelayanan Kesehatan Gizi Masyarakat Jumlah Dokumen Hasil Pengelolaan				0		9		0		0		0.00 %		0		0.00 %		
				Pelayanan Kesehatan Gizi Masyarakat Jumlah Dokumen Hasil Pengelolaan				0		9		0		0		0.00 %		0		0.00 %		
				Pelayanan Kesehatan Gizi Masyarakat Jumlah Dokumen Hasil Pengelolaan				0		9		0		0		0.00 %		0		0.00 %		
				Pelayanan Kesehatan Gizi Masyarakat Jumlah Dokumen Hasil Pengelolaan				0		9		0		0		0.00 %		0		0.00 %		
				Pelayanan Kesehatan Gizi Masyarakat Jumlah Dokumen Hasil Pengelolaan				0		9		0		0		0.00 %		0		0.00 %		
				Pelayanan Kesehatan Gizi Masyarakat Jumlah Dokumen Hasil Pengelolaan				0		9		0		0		0.00 %		0		0.00 %		
		1020220 20016	Pengelolaan Pelayanan Kesehatan Kerja dan Olahraga	Pelayanan Kesehatan Kerja dan Olahraga Jumlah Dokumen Hasil Pengelolaan	dokumen	7	Rp 0	0	Rp 0	7	Rp 464.727.927	1	Rp 44.050.000	1	Rp 44.050.000	14.29 %	9.48 %	1	Rp 44.050.000	14.29 %	-	
								0		7		0		0		0.00 %		0		0.00 %		

No.	Sasaran	Kode	Urusan/Bidang Urusan Pemerintahan dan Program/Kegiatan/ Subkegiatan	Indikator Kinerja Program (outcome) / Kegiatan (output) / Subkegiatan	Satuan	Target RPJMD Kabupaten pada Tahun 2026 (Akhir Periode RPJMD)		Realisasi Capaian Kinerja RPJMD sampai dengan RKPD tahun lalu (2024)		Target Kinerja dan Anggaran RKPD Tahun Berjalan (2025) yang Dievaluasi		Realisasi Kinerja Pada Triwulan I		Realisasi Capaian Kinerja dan Anggaran RKPD kabupaten yang Dievaluasi		Tingkat Capaian Kinerja dan Realisasi Anggaran RKPD yang dievaluasi		Realisasi Kinerja dan Anggaran RPJMD s/d Tahun 2025		Tingkat Capaian Kinerja dan Realisasi Anggaran RPJMD s/d Tahun 2025		Unit PD Penanggung Jawab
						K	Rp.	K	Rp.	K	Rp.	K	Rp.	K	Rp.	K	Rp.	K	Rp.	K	Rp.	
				Pelayanan Kesehatan Kerja dan Olahraga Jumlah Dokumen Hasil Pengelolaan				0		7		0		0		0.00 %		0		0.00 %		
				Pelayanan Kesehatan Kerja dan Olahraga Jumlah Dokumen Hasil Pengelolaan				0		7		0		0		0.00 %		0		0.00 %		
				Pelayanan Kesehatan Kerja dan Olahraga Jumlah Dokumen Hasil Pengelolaan				0		7		0		0		0.00 %		0		0.00 %		
				Pelayanan Kesehatan Kerja dan Olahraga Jumlah Dokumen Hasil Pengelolaan				0		7		0		0		0.00 %		0		0.00 %		
				Pelayanan Kesehatan Kerja dan Olahraga Jumlah Dokumen Hasil Pengelolaan				0		7		0		0		0.00 %		0		0.00 %		
				Pelayanan Kesehatan Kerja dan Olahraga Jumlah Dokumen Hasil Pengelolaan				0		7		0		0		0.00 %		0		0.00 %		
				Pelayanan Kesehatan Kerja dan Olahraga Jumlah Dokumen Hasil Pengelolaan				0		7		0		0		0.00 %		0		0.00 %		
				Pelayanan Kesehatan Kerja dan Olahraga Jumlah Dokumen Hasil Pengelolaan				0		7		0		0		0.00 %		0		0.00 %		
				Pelayanan Kesehatan Kerja dan Olahraga Jumlah Dokumen Hasil Pengelolaan				0		7		0		0		0.00 %		0		0.00 %		
				Pelayanan Kesehatan Kerja dan Olahraga Jumlah Dokumen Hasil Pengelolaan				0		7		0		0		0.00 %		0		0.00 %		
				Pelayanan Kesehatan Kerja dan Olahraga Jumlah Dokumen Hasil pengelolaan				0		7		0		0		0.00 %		0		0.00 %		

No.	Sasaran	Kode	Urusan/Bidang Urusan Pemerintahan dan Program/Kegiatan/ Subkegiatan	Indikator Kinerja Program (outcome) / Kegiatan (output) / Subkegiatan	Satuan	Target RPJMD Kabupaten pada Tahun 2026 (Akhir Periode RPJMD)		Realisasi Capaian Kinerja RPJMD sampai dengan RKPD tahun lalu (2024)		Target Kinerja dan Anggaran RKPD Tahun Berjalan (2025) yang Dievaluasi		Realisasi Kinerja Pada Triwulan I		Realisasi Capaian Kinerja dan Anggaran RKPD kabupaten yang Dievaluasi		Tingkat Capaian Kinerja dan Realisasi Anggaran RKPD yang dievaluasi		Realisasi Kinerja dan Anggaran RPJMD s/d Tahun 2025		Tingkat Capaian Kinerja dan Realisasi Anggaran RPJMD s/d Tahun 2025		Unit PD Penanggung Jawab
						K	Rp.	K	Rp.	K	Rp.	K	Rp.	K	Rp.	K	Rp.	K	Rp.	K	Rp.	
				pelayanan kesehatan kerja dan olahraga																		
				Jumlah Dokumen Hasil Pengelolaan Pelayanan Kesehatan Kerja dan Olahraga				0		7		0		0		0.00 %		0		0.00 %		
				Jumlah Dokumen Hasil Pengelolaan Pelayanan Kesehatan Kerja dan Olahraga				0		7		0		0		0.00 %		0		0.00 %		
				Jumlah Dokumen Hasil Pengelolaan Pelayanan Kesehatan Kerja dan Olahraga				0		7		0		0		0.00 %		0		0.00 %		
				Jumlah Dokumen Hasil Pengelolaan Pelayanan Kesehatan Kerja dan Olahraga				0		7		0		0		0.00 %		0		0.00 %		
				Jumlah Dokumen Hasil Pengelolaan Pelayanan Kesehatan Kerja dan Olahraga				0		7		0		0		0.00 %		0		0.00 %		
				Jumlah Dokumen Hasil Pengelolaan Pelayanan Kesehatan Kerja dan Olahraga				0		7		0		0		0.00 %		0		0.00 %		
				Jumlah Dokumen Hasil Pengelolaan Pelayanan Kesehatan Kerja dan Olahraga				0		7		0		0		0.00 %		0		0.00 %		
				Jumlah Dokumen Hasil Pengelolaan Pelayanan Kesehatan Kerja dan Olahraga				0		6		0		0		0.00 %		0		0.00 %		
				Jumlah Dokumen Hasil Pengelolaan Pelayanan Kesehatan Lingkungan Kerja dan Olahraga				0		7		0		0		0.00 %		0		0.00 %		
				umlah Dokumen Hasil Pengelolaan Pelayanan Kesehatan Kerja dan Olahraga				0		7		0		0		0.00 %		0		0.00 %		
				Jumlah Dokumen Hasil Pengelolaan				0		7		0		0		0.00 %		0		0.00 %		

No.	Sasaran	Kode	Urusan/Bidang Urusan Pemerintahan dan Program/Kegiatan/ Subkegiatan	Indikator Kinerja Program (outcome) / Kegiatan (output) / Subkegiatan	Satuan	Target RPJMD Kabupaten pada Tahun 2026 (Akhir Periode RPJMD)		Realisasi Capaian Kinerja RPJMD sampai dengan RKPD tahun lalu (2024)		Target Kinerja dan Anggaran RKPD Tahun Berjalan (2025) yang Dievaluasi		Realisasi Kinerja Pada Triwulan I		Realisasi Capaian Kinerja dan Anggaran RKPD kabupaten yang Dievaluasi		Tingkat Capaian Kinerja dan Realisasi Anggaran RKPD yang dievaluasi		Realisasi Kinerja dan Anggaran RPJMD s/d Tahun 2025		Tingkat Capaian Kinerja dan Realisasi Anggaran RPJMD s/d Tahun 2025		Unit PD Penanggung Jawab
						K	Rp.	K	Rp.	K	Rp.	K	Rp.	K	Rp.	K	Rp.	K	Rp.	K	Rp.	
				Pelayanan Kesehatan Kerja dan Olahraga Jumlah Dokumen Hasil Pengelolaan				0		7		0		0		0.00 %		0		0.00 %		
				Pelayanan Kesehatan Kerja dan Olahraga Jumlah Dokumen Hasil Pengelolaan				0		7		0		0		0.00 %		0		0.00 %		
				Pelayanan Kesehatan Kerja dan Olahraga Jumlah Dokumen Hasil Pengelolaan				0		7		0		0		0.00 %		0		0.00 %		
		102022020017	Pengelolaan Pelayanan Kesehatan Lingkungan	Pelayanan Kesehatan Kerja dan Olahraga Jumlah Dokumen Hasil Pengelolaan	dokumen	6	Rp 0	0	Rp 0	6	Rp 524.804.389	1	Rp 53.850.000	1	Rp 53.850.000	16.67 %	10.26%	1	Rp 53.850.000	16.67 %	-	
				Pelayanan Kesehatan Lingkungan Jumlah Dokumen Hasil Pengelolaan				0		6		0		0		0.00 %		0		0.00 %		
				Pelayanan Kesehatan Lingkungan Jumlah Dokumen Hasil Pengelolaan				0		6		0		0		0.00 %		0		0.00 %		
				Pelayanan Kesehatan Lingkungan Jumlah Dokumen Hasil Pengelolaan				0		6		0		0		0.00 %		0		0.00 %		
				Pelayanan Kesehatan Lingkungan Jumlah Dokumen Hasil Pengelolaan				0		6		0		0		0.00 %		0		0.00 %		
				Pelayanan Kesehatan Lingkungan Jumlah Dokumen Hasil Pengelolaan				0		6		0		0		0.00 %		0		0.00 %		
				Pelayanan Kesehatan Lingkungan Jumlah Dokumen Hasil Pengelolaan				0		6		0		0		0.00 %		0		0.00 %		
				Pelayanan Kesehatan Lingkungan Jumlah Dokumen Hasil Pengelolaan				0		6		0		0		0.00 %		0		0.00 %		

No.	Sasaran	Kode	Urusan/Bidang Urusan Pemerintahan dan Program/Kegiatan/ Subkegiatan	Indikator Kinerja Program (outcome) / Kegiatan (output) / Subkegiatan	Satuan	Target RPJMD Kabupaten pada Tahun 2026 (Akhir Periode RPJMD)		Realisasi Capaian Kinerja RPJMD sampai dengan RKPD tahun lalu (2024)		Target Kinerja dan Anggaran RKPD Tahun Berjalan (2025) yang Dievaluasi		Realisasi Kinerja Pada Triwulan I		Realisasi Capaian Kinerja dan Anggaran RKPD kabupaten yang Dievaluasi		Tingkat Capaian Kinerja dan Realisasi Anggaran RKPD yang dievaluasi		Realisasi Kinerja dan Anggaran RPJMD s/d Tahun 2025		Tingkat Capaian Kinerja dan Realisasi Anggaran RPJMD s/d Tahun 2025		Unit PD Penanggung Jawab
						K	Rp.	K	Rp.	K	Rp.	K	Rp.	K	Rp.	K	Rp.	K	Rp.	K	Rp.	
				Pelayanan Kesehatan Lingkungan																		
				Jumlah Dokumen Hasil Pengelolaan Pelayanan				0		6		0		0		0.00 %		0		0.00 %		
				Jumlah Dokumen Hasil Pengelolaan Pelayanan Kesehatan Lingkungan				0		6		0		0		0.00 %		0		0.00 %		
				Jumlah Dokumen Hasil Pengelolaan Pelayanan Kesehatan Lingkungan				0		6		0		0		0.00 %		0		0.00 %		
				Jumlah Dokumen Hasil Pengelolaan Pelayanan Kesehatan Lingkungan				0		6		0		0		0.00 %		0		0.00 %		
				Jumlah Dokumen Hasil Pengelolaan Pelayanan Kesehatan Lingkungan				0		6		0		0		0.00 %		0		0.00 %		
				Jumlah Dokumen Hasil Pengelolaan Pelayanan Kesehatan Lingkungan				0		6		0		0		0.00 %		0		0.00 %		
				Jumlah Dokumen Hasil Pengelolaan Pelayanan Kesehatan Lingkungan				0		6		0		0		0.00 %		0		0.00 %		
				Jumlah Dokumen Hasil Pengelolaan Pelayanan Kesehatan Lingkungan				0		6		0		0		0.00 %		0		0.00 %		
				Jumlah Dokumen Hasil Pengelolaan Pelayanan Kesehatan Lingkungan				0		6		0		0		0.00 %		0		0.00 %		
				Jumlah Dokumen Hasil Pengelolaan Pelayanan Kesehatan Lingkungan				0		6		0		0		0.00 %		0		0.00 %		
				Jumlah Dokumen Hasil Pengelolaan Pelayanan Kesehatan Lingkungan				0		6		0		0		0.00 %		0		0.00 %		
				Jumlah Dokumen Hasil Pengelolaan Pelayanan Kesehatan Lingkungan				0		6		0		0		0.00 %		0		0.00 %		

No.	Sasaran	Kode	Urusan/Bidang Urusan Pemerintahan dan Program/Kegiatan/ Subkegiatan	Indikator Kinerja Program (outcome) / Kegiatan (output) / Subkegiatan	Satuan	Target RPJMD Kabupaten pada Tahun 2026 (Akhir Periode RPJMD)		Realisasi Capaian Kinerja RPJMD sampai dengan RKPD tahun lalu (2024)		Target Kinerja dan Anggaran RKPD Tahun Berjalan (2025) yang Dievaluasi		Realisasi Kinerja Pada Triwulan I		Realisasi Capaian Kinerja dan Anggaran RKPD kabupaten yang Dievaluasi		Tingkat Capaian Kinerja dan Realisasi Anggaran RKPD yang dievaluasi		Realisasi Kinerja dan Anggaran RPJMD s/d Tahun 2025		Tingkat Capaian Kinerja dan Realisasi Anggaran RPJMD s/d Tahun 2025		Unit PD Penanggung Jawab
						K	Rp.	K	Rp.	K	Rp.	K	Rp.	K	Rp.	K	Rp.	K	Rp.	K	Rp.	
				Jumlah Dokumen Hasil Pengelolaan Pelayanan Kesehatan Lingkungan				0		6		0		0		0.00 %		0		0.00 %		
				Jumlah Dokumen Hasil Pengelolaan Pelayanan Kesehatan Lingkungan				0		6		0		0		0.00 %		0		0.00 %		
				Jumlah Dokumen Hasil Pengelolaan Pelayanan Kesehatan Lingkungan				0		6		0		0		0.00 %		0		0.00 %		
				Jumlah Dokumen Hasil Pengelolaan Pelayanan Kesehatan Lingkungan				0		7		0		0		0.00 %		0		0.00 %		
				Jumlah Dokumen Hasil Pengelolaan Pelayanan Kesehatan Lingkungan				0		6		0		0		0.00 %		0		0.00 %		
				Jumlah Dokumen Hasil Pengelolaan Pelayanan Kesehatan Lingkungan				0		6		0		0		0.00 %		0		0.00 %		
				Jumlah Dokumen Hasil Pengelolaan Pelayanan Kesehatan Lingkungan				0		6		0		0		0.00 %		0		0.00 %		
				Jumlah Dokumen Hasil Pengelolaan Pelayanan Kesehatan Lingkungan				0		6		0		0		0.00 %		0		0.00 %		
		1020220 20018	Pengelolaan Pelayanan Promosi Kesehatan	Jumlah Dokumen Hasil Pengelolaan Pelayanan Promosi Kesehatan	dokumen	3	Rp 0	0	Rp 0	12	Rp 463.334.918	3	Rp 50.707.440	3	Rp 50.707.440	25.00 %	10.94%	3	Rp 50.707.440	100.00%	-	
				Jumlah Dokumen Hasil Pengelolaan Pelayanan Promosi Kesehatan				0		3		0		0		0.00 %		0		0.00 %		
				Jumlah Dokumen Hasil Pengelolaan Pelayanan Promosi Kesehatan				0		3		0		0		0.00 %		0		0.00 %		
				Jumlah Dokumen Hasil Pengelolaan Pelayanan Promosi Kesehatan				0		3		0		0		0.00 %		0		0.00 %		

No.	Sasaran	Kode	Urusan/Bidang Urusan Pemerintahan dan Program/Kegiatan/ Subkegiatan	Indikator Kinerja Program (outcome) / Kegiatan (output) / Subkegiatan	Satuan	Target RPJMD Kabupaten pada Tahun 2026 (Akhir Periode RPJMD)		Realisasi Capaian Kinerja RPJMD sampai dengan RKPD tahun lalu (2024)		Target Kinerja dan Anggaran RKPD Tahun Berjalan (2025) yang Dievaluasi		Realisasi Kinerja Pada Triwulan I		Realisasi Capaian Kinerja dan Anggaran RKPD kabupaten yang Dievaluasi		Tingkat Capaian Kinerja dan Realisasi Anggaran RKPD yang dievaluasi		Realisasi Kinerja dan Anggaran RPJMD s/d Tahun 2025		Tingkat Capaian Kinerja dan Realisasi Anggaran RPJMD s/d Tahun 2025		Unit PD Penanggung Jawab
						K	Rp.	K	Rp.	K	Rp.	K	Rp.	K	Rp.	K	Rp.	K	Rp.	K	Rp.	
				Jumlah Dokumen Hasil Pengelolaan Pelayanan Promosi Kesehatan				0		3		0		0		0.00 %		0		0.00 %		
				Jumlah Dokumen Hasil Pengelolaan Pelayanan Promosi Kesehatan				0		3		0		0		0.00 %		0		0.00 %		
				Jumlah Dokumen Hasil Pengelolaan Pelayanan Promosi Kesehatan				0		3		0		0		0.00 %		0		0.00 %		
				Jumlah Dokumen Hasil Pengelolaan Pelayanan Promosi Kesehatan				0		3		0		0		0.00 %		0		0.00 %		
				Jumlah Dokumen Hasil Pengelolaan Pelayanan Promosi Kesehatan				0		3		0		0		0.00 %		0		0.00 %		
				Jumlah Dokumen Hasil Pengelolaan Pelayanan Promosi Kesehatan				0		3		0		0		0.00 %		0		0.00 %		
				Jumlah Dokumen Hasil Pengelolaan Pelayanan Promosi Kesehatan				0		3		0		0		0.00 %		0		0.00 %		
				Jumlah Dokumen Hasil Pengelolaan Pelayanan Promosi Kesehatan				0		3		0		0		0.00 %		0		0.00 %		
				Jumlah Dokumen Hasil Pengelolaan Pelayanan Promosi Kesehatan				0		3		0		0		0.00 %		0		0.00 %		
				Jumlah Dokumen Hasil Pengelolaan Pelayanan Promosi Kesehatan				0		3		0		0		0.00 %		0		0.00 %		
				Jumlah Dokumen Hasil Pengelolaan Pelayanan Promosi Kesehatan				0		1		0		0		0.00 %		0		0.00 %		

No.	Sasaran	Kode	Urusan/Bidang Urusan Pemerintahan dan Program/Kegiatan/ Subkegiatan	Indikator Kinerja Program (outcome) / Kegiatan (output) / Subkegiatan	Satuan	Target RPJMD Kabupaten pada Tahun 2026 (Akhir Periode RPJMD)		Realisasi Capaian Kinerja RPJMD sampai dengan RKPD tahun lalu (2024)		Target Kinerja dan Anggaran RKPD Tahun Berjalan (2025) yang Dievaluasi		Realisasi Kinerja Pada Triwulan I		Realisasi Capaian Kinerja dan Anggaran RKPD kabupaten yang Dievaluasi		Tingkat Capaian Kinerja dan Realisasi Anggaran RKPD yang dievaluasi		Realisasi Kinerja dan Anggaran RPJMD s/d Tahun 2025		Tingkat Capaian Kinerja dan Realisasi Anggaran RPJMD s/d Tahun 2025		Unit PD Penanggung Jawab
						K	Rp.	K	Rp.	K	Rp.	K	Rp.	K	Rp.	K	Rp.	K	Rp.	K	Rp.	
				Jumlah Dokumen Hasil Pengelolaan Pelayanan Promosi Kesehatan				0		3		0		0		0.00 %		0		0.00 %		
				Jumlah Dokumen Hasil Pengelolaan Pelayanan Promosi Kesehatan				0		3		0		0		0.00 %		0		0.00 %		
				Jumlah Dokumen Hasil Pengelolaan Pelayanan Promosi Kesehatan				0		3		0		0		0.00 %		0		0.00 %		
				Jumlah Dokumen Hasil Pengelolaan Pelayanan Promosi Kesehatan				0		3		0		0		0.00 %		0		0.00 %		
				Jumlah Dokumen Hasil Pengelolaan Pelayanan Promosi Kesehatan				0		3		0		0		0.00 %		0		0.00 %		
				Jumlah Dokumen Hasil Pengelolaan Pelayanan Promosi Kesehatan				0		3		0		0		0.00 %		0		0.00 %		
				Jumlah Dokumen hasil pengelolaan pelayanan promosi kesehatan				0		3		0		0		0.00 %		0		0.00 %		
				Jumlah Dokumen Hasil Pengelolaan Pelayanan Promosi Kesehatan				0		3		0		0		0.00 %		0		0.00 %		
				Jumlah Dokumen Hasil Penyelenggaraan Promosi Kesehatan dan Gerakan Hidup Bersih dan Sehat				0		3		0		0		0.00 %		0		0.00 %		
				Jumlah Dokumen Hasil Pengelolaan Pelayanan Promosi Kesehatan				0		3		0		0		0.00 %		0		0.00 %		
				Jumlah Dokumen Hasil Pengelolaan Pelayanan Promosi Kesehatan				0		3		0		0		0.00 %		0		0.00 %		
				Jumlah Dokumen Hasil Pengelolaan				0		3		0		0		0.00 %		0		0.00 %		

No.	Sasaran	Kode	Urusan/Bidang Urusan Pemerintahan dan Program/Kegiatan/ Subkegiatan	Indikator Kinerja Program (outcome) / Kegiatan (output) / Subkegiatan	Satuan	Target RPJMD Kabupaten pada Tahun 2026 (Akhir Periode RPJMD)		Realisasi Capaian Kinerja RPJMD sampai dengan RKPD tahun lalu (2024)		Target Kinerja dan Anggaran RKPD Tahun Berjalan (2025) yang Dievaluasi		Realisasi Kinerja Pada Triwulan I		Realisasi Capaian Kinerja dan Anggaran RKPD kabupaten yang Dievaluasi		Tingkat Capaian Kinerja dan Realisasi Anggaran RKPD yang dievaluasi		Realisasi Kinerja dan Anggaran RPJMD s/d Tahun 2025		Tingkat Capaian Kinerja dan Realisasi Anggaran RPJMD s/d Tahun 2025		Unit PD Penanggung Jawab
						K	Rp.	K	Rp.	K	Rp.	K	Rp.	K	Rp.	K	Rp.	K	Rp.	K	Rp.	
		1020220 20019	Pengelolaan Pelayanan Kesehatan Tradisional, Akupuntur, Asuhan Mandiri, dan Tradisional Lainnya	Pelayanan Promosi Kesehatan																		
				Jumlah Dokumen Hasil Pengelolaan Pelayanan Kesehatan Tradisional, Akupuntur, Asuhan Mandiri dan Tradisional Lainnya	dokumen	12	Rp 0	0	Rp 0	15	Rp 174.211.200	3	Rp 32.455.110	3	Rp 32.455.110	20.00 %	18.63%	3	Rp 32.455.110	25.00 %	-	
				Jumlah Dokumen Hasil Pengelolaan Pelayanan Kesehatan Tradisional, Akupuntur, Asuhan Mandiri dan Tradisional Lainnya				0		12		0		0		0.00 %		0		0.00 %		
				Jumlah Dokumen Hasil Pengelolaan Pelayanan Kesehatan Tradisional, Akupuntur, Asuhan Mandiri dan Tradisional Lainnya				0		12		0		0		0.00 %		0		0.00 %		
				Jumlah Dokumen Hasil Pengelolaan Pelayanan Kesehatan Tradisional, Akupuntur, Asuhan Mandiri dan Tradisional Lainnya				0		12		0		0		0.00 %		0		0.00 %		
				Jumlah Dokumen Hasil Pengelolaan Pelayanan Kesehatan Tradisional, Akupuntur, Asuhan Mandiri dan Tradisional Lainnya				0		12		0		0		0.00 %		0		0.00 %		
				Jumlah Dokumen Hasil Pengelolaan Pelayanan Kesehatan				0		12		0		0		0.00 %		0		0.00 %		

No.	Sasaran	Kode	Urusan/Bidang Urusan Pemerintahan dan Program/Kegiatan/ Subkegiatan	Indikator Kinerja Program (outcome) / Kegiatan (output) / Subkegiatan	Satuan	Target RPJMD Kabupaten pada Tahun 2026 (Akhir Periode RPJMD)		Realisasi Capaian Kinerja RPJMD sampai dengan RKPD tahun lalu (2024)		Target Kinerja dan Anggaran RKPD Tahun Berjalan (2025) yang Dievaluasi		Realisasi Kinerja Pada Triwulan I		Realisasi Capaian Kinerja dan Anggaran RKPD kabupaten yang Dievaluasi		Tingkat Capaian Kinerja dan Realisasi Anggaran RKPD yang dievaluasi		Realisasi Kinerja dan Anggaran RPJMD s/d Tahun 2025		Tingkat Capaian Kinerja dan Realisasi Anggaran RPJMD s/d Tahun 2025		Unit PD Penanggung Jawab
						K	Rp.	K	Rp.	K	Rp.	K	Rp.	K	Rp.	K	Rp.	K	Rp.	K	Rp.	
				Tradisional, Akupuntur, Asuhan Mandiri dan Tradisional Lainnya Jumlah Dokumen Hasil Pengelolaan Pelayanan Kesehatan				0		12		0		0		0.00 %		0		0.00 %		
				Tradisional, Akupuntur, Asuhan Mandiri dan Tradisional Lainnya Jumlah Dokumen Hasil Pengelolaan Pelayanan Kesehatan				0		12		0		0		0.00 %		0		0.00 %		
				Tradisional, Akupuntur, Asuhan Mandiri dan Tradisional Lainnya Jumlah Dokumen Hasil Pengelolaan Pelayanan Kesehatan				0		12		0		0		0.00 %		0		0.00 %		
				Tradisional, Akupuntur, Asuhan Mandiri dan Tradisional Lainnya Jumlah Dokumen Hasil Pengelolaan Pelayanan Kesehatan				0		12		0		0		0.00 %		0		0.00 %		
				Tradisional, Akupuntur, Asuhan Mandiri dan Tradisional Lainnya Jumlah Dokumen Hasil Pengelolaan Pelayanan Kesehatan				0		12		0		0		0.00 %		0		0.00 %		
				Tradisional, Akupuntur, Asuhan Mandiri dan Tradisional Lainnya Jumlah Dokumen Hasil Pengelolaan Pelayanan Kesehatan				0		12		0		0		0.00 %		0		0.00 %		
				Tradisional, Akupuntur, Asuhan Mandiri dan Tradisional Lainnya Jumlah Dokumen Hasil Pengelolaan Pelayanan Kesehatan				0		12		0		0		0.00 %		0		0.00 %		

No.	Sasaran	Kode	Urusan/Bidang Urusan Pemerintahan dan Program/Kegiatan/ Subkegiatan	Indikator Kinerja Program (outcome) / Kegiatan (output) / Subkegiatan	Satuan	Target RPJMD Kabupaten pada Tahun 2026 (Akhir Periode RPJMD)		Realisasi Capaian Kinerja RPJMD sampai dengan RKPD tahun lalu (2024)		Target Kinerja dan Anggaran RKPD Tahun Berjalan (2025) yang Dievaluasi		Realisasi Kinerja Pada Triwulan I		Realisasi Capaian Kinerja dan Anggaran RKPD kabupaten yang Dievaluasi		Tingkat Capaian Kinerja dan Realisasi Anggaran RKPD yang dievaluasi		Realisasi Kinerja dan Anggaran RPJMD s/d Tahun 2025		Tingkat Capaian Kinerja dan Realisasi Anggaran RPJMD s/d Tahun 2025		Unit PD Penanggung Jawab
						K	Rp.	K	Rp.	K	Rp.	K	Rp.	K	Rp.	K	Rp.	K	Rp.	K	Rp.	
				Tradisional, Akupuntur, Asuhan Mandiri dan Tradisional Lainnya Jumlah Dokumen Hasil Pengelolaan Pelayanan Kesehatan				0		12		0		0		0.00 %		0		0.00 %		
				Tradisional, Akupuntur, Asuhan Mandiri dan Tradisional Lainnya Jumlah Dokumen Hasil Pengelolaan Pelayanan Kesehatan				0		12		0		0		0.00 %		0		0.00 %		
				Tradisional, Akupuntur, Asuhan Mandiri dan Tradisional Lainnya Jumlah Dokumen Hasil Pengelolaan Pelayanan Kesehatan				0		12		0		0		0.00 %		0		0.00 %		
				Tradisional, Akupuntur, Asuhan Mandiri dan Tradisional Lainnya Jumlah Dokumen Hasil Pengelolaan Pelayanan Kesehatan				0		12		0		0		0.00 %		0		0.00 %		
				Tradisional, Akupuntur, Asuhan Mandiri dan Tradisional Lainnya Jumlah Dokumen Hasil Pengelolaan Pelayanan Kesehatan				0		15		0		0		0.00 %		0		0.00 %		
				Tradisional, Akupuntur, Asuhan Mandiri dan Tradisional Lainnya Jumlah Dokumen Hasil Pengelolaan Pelayanan Kesehatan				0		12		0		0		0.00 %		0		0.00 %		
				Tradisional, Akupuntur, Asuhan Mandiri dan Tradisional Lainnya Jumlah Dokumen Hasil Pengelolaan Pelayanan Kesehatan				0		12		0		0		0.00 %		0		0.00 %		

No.	Sasaran	Kode	Urusan/Bidang Urusan Pemerintahan dan Program/Kegiatan/ Subkegiatan	Indikator Kinerja Program (outcome) / Kegiatan (output) / Subkegiatan	Satuan	Target RPJMD Kabupaten pada Tahun 2026 (Akhir Periode RPJMD)		Realisasi Capaian Kinerja RPJMD sampai dengan RKPD tahun lalu (2024)		Target Kinerja dan Anggaran RKPD Tahun Berjalan (2025) yang Dievaluasi		Realisasi Kinerja Pada Triwulan I		Realisasi Capaian Kinerja dan Anggaran RKPD kabupaten yang Dievaluasi		Tingkat Capaian Kinerja dan Realisasi Anggaran RKPD yang dievaluasi		Realisasi Kinerja dan Anggaran RPJMD s/d Tahun 2025		Tingkat Capaian Kinerja dan Realisasi Anggaran RPJMD s/d Tahun 2025		Unit PD Penanggung Jawab
						K	Rp.	K	Rp.	K	Rp.	K	Rp.	K	Rp.	K	Rp.	K	Rp.	K	Rp.	
				Tradisional, Akupuntur, Asuhan Mandiri dan Tradisional Lainnya Jumlah Dokumen Hasil Pengelolaan Pelayanan Kesehatan Tradisional, Akupuntur, Asuhan Mandiri dan Tradisional Lainnya Jumlah Dokumen Hasil Pengelolaan Pelayanan Kesehatan Tradisional, Akupuntur, Asuhan Mandiri dan Tradisional Lainnya Jumlah Dokumen Hasil Pengelolaan Pelayanan Kesehatan Tradisional, Akupuntur, Asuhan Mandiri dan Tradisional Lainnya Jumlah Dokumen Hasil Pengelolaan Pelayanan Kesehatan Tradisional, Akupuntur, Asuhan Mandiri dan Tradisional Lainnya Jumlah Dokumen Hasil Pengelolaan Pelayanan Kesehatan Tradisional, Akupuntur, Asuhan Mandiri dan Tradisional Lainnya Jumlah Dokumen Hasil Pengelolaan Pelayanan Kesehatan				0		12		0		0		0.00 %		0		0.00 %		
								0		1		0		0		0.00 %		0		0.00 %		
								0		12		0		0		0.00 %		0		0.00 %		
								0		12		0		0		0.00 %		0		0.00 %		
								0		12		0		0		0.00 %		0		0.00 %		
								0		12		0		0		0.00 %		0		0.00 %		
								0		12		0		0		0.00 %		0		0.00 %		

No.	Sasaran	Kode	Urusan/Bidang Urusan Pemerintahan dan Program/Kegiatan/ Subkegiatan	Indikator Kinerja Program (outcome) / Kegiatan (output) / Subkegiatan	Satuan	Target RPJMD Kabupaten pada Tahun 2026 (Akhir Periode RPJMD)		Realisasi Capaian Kinerja RPJMD sampai dengan RKPD tahun lalu (2024)		Target Kinerja dan Anggaran RKPD Tahun Berjalan (2025) yang Dievaluasi		Realisasi Kinerja Pada Triwulan I		Realisasi Capaian Kinerja dan Anggaran RKPD kabupaten yang Dievaluasi		Tingkat Capaian Kinerja dan Realisasi Anggaran RKPD yang dievaluasi		Realisasi Kinerja dan Anggaran RPJMD s/d Tahun 2025		Tingkat Capaian Kinerja dan Realisasi Anggaran RPJMD s/d Tahun 2025		Unit PD Penanggung Jawab
						K	Rp.	K	Rp.	K	Rp.	K	Rp.	K	Rp.	K	Rp.	K	Rp.	K	Rp.	
				Tradisional, Akupuntur, Asuhan Mandiri dan Tradisional Lainnya																		
		1020220 20020	Pengelolaan Surveilans Kesehatan	Jumlah Dokumen Hasil Pengelolaan Surveilans Kesehatan	dokumen	87	Rp 0	0	Rp 0	65	Rp 752.592.830	17	Rp 128.457.726	17	Rp 128.457.726	26.15 %	17.07%	17	Rp 128.457.726	19.54 %	-	
				Jumlah Dokumen Hasil Pengelolaan Surveilans Kesehatan				0		87		0		0		0.00 %		0		0.00 %		
				Jumlah Dokumen Hasil Pengelolaan Surveilans Kesehatan				0		87		0		0		0.00 %		0		0.00 %		
				Jumlah Dokumen Hasil Pengelolaan Surveilans Kesehatan				0		87		0		0		0.00 %		0		0.00 %		
				Jumlah Dokumen Hasil Pengelolaan Surveilans Kesehatan				0		87		0		0		0.00 %		0		0.00 %		
				Jumlah Dokumen Hasil Pengelolaan Surveilans Kesehatan				0		87		0		0		0.00 %		0		0.00 %		
				Jumlah Dokumen Hasil Pengelolaan Surveilans Kesehatan				0		87		0		0		0.00 %		0		0.00 %		
				Jumlah Dokumen Hasil Pengelolaan Surveilans Kesehatan				0		87		0		0		0.00 %		0		0.00 %		
				Jumlah Dokumen Hasil Pengelolaan Surveilans Kesehatan				0		87		0		0		0.00 %		0		0.00 %		
				Jumlah Dokumen Hasil Pengelolaan Surveilans Kesehatan				0		87		0		0		0.00 %		0		0.00 %		
				Jumlah Dokumen Hasil Pengelolaan Surveilans Kesehatan				0		87		0		0		0.00 %		0		0.00 %		
				Jumlah Dokumen Hasil Pengelolaan Surveilans Kesehatan				0		87		0		0		0.00 %		0		0.00 %		

No.	Sasaran	Kode	Urusan/Bidang Urusan Pemerintahan dan Program/Kegiatan/ Subkegiatan	Indikator Kinerja Program (outcome) / Kegiatan (output) / Subkegiatan	Satuan	Target RPJMD Kabupaten pada Tahun 2026 (Akhir Periode RPJMD)		Realisasi Capaian Kinerja RPJMD sampai dengan RKPD tahun lalu (2024)		Target Kinerja dan Anggaran RKPD Tahun Berjalan (2025) yang Dievaluasi		Realisasi Kinerja Pada Triwulan I		Realisasi Capaian Kinerja dan Anggaran RKPD kabupaten yang Dievaluasi		Tingkat Capaian Kinerja dan Realisasi Anggaran RKPD yang dievaluasi		Realisasi Kinerja dan Anggaran RPJMD s/d Tahun 2025		Tingkat Capaian Kinerja dan Realisasi Anggaran RPJMD s/d Tahun 2025		Unit PD Penanggung Jawab
						K	Rp.	K	Rp.	K	Rp.	K	Rp.	K	Rp.	K	Rp.	K	Rp.	K	Rp.	
				Jumlah Dokumen Hasil Pengelolaan Surveilans Kesehatan				0		87		0		0		0.00 %		0		0.00 %		
				Jumlah Dokumen Hasil Pengelolaan Surveilans Kesehatan				0		87		0		0		0.00 %		0		0.00 %		
				Jumlah Dokumen Hasil Pengelolaan Surveilans Kesehatan				0		87		0		0		0.00 %		0		0.00 %		
				Jumlah Dokumen Hasil Pengelolaan Surveilans Kesehatan				0		87		0		0		0.00 %		0		0.00 %		
				Jumlah Dokumen Hasil Pengelolaan Surveilans Kesehatan				0		87		0		0		0.00 %		0		0.00 %		
				Jumlah Dokumen Hasil Pengelolaan Surveilans Kesehatan				0		87		0		0		0.00 %		0		0.00 %		
				Jumlah Dokumen Hasil Pengelolaan Surveilans Kesehatan				0		87		0		0		0.00 %		0		0.00 %		
				Jumlah Dokumen Hasil Pengelolaan Surveilans Kesehatan				0		87		0		0		0.00 %		0		0.00 %		
				Jumlah Dokumen Hasil Pengelolaan Surveilans Kesehatan				0		87		0		0		0.00 %		0		0.00 %		
				Jumlah Dokumen Hasil Pengelolaan Surveilans Kesehatan				0		87		0		0		0.00 %		0		0.00 %		
				Jumlah Dokumen Hasil Pengelolaan Surveilans Kesehatan				0		87		0		0		0.00 %		0		0.00 %		
				Jumlah Dokumen Hasil Pengelolaan Surveilans Kesehatan				0		87		0		0		0.00 %		0		0.00 %		
		102022020021	Pengelolaan Pelayanan Kesehatan Orang dengan Masalah Kesehatan Jiwa (ODMK)	Jumlah Orang dengan Masalah Kejiwaan (ODMK) yang Mendapatkan Pelayanan Kesehatan			Rp 0	0	Rp 0	47	Rp 230.480.000	0	Rp 29.900.000	0	Rp 29.900.000	0.00 %	12.97%	0	Rp 29.900.000	0.00 %	-	

No.	Sasaran	Kode	Urusan/Bidang Urusan Pemerintahan dan Program/Kegiatan/ Subkegiatan	Indikator Kinerja Program (outcome) / Kegiatan (output) / Subkegiatan	Satuan	Target RPJMD Kabupaten pada Tahun 2026 (Akhir Periode RPJMD)		Realisasi Capaian Kinerja RPJMD sampai dengan RKPD tahun lalu (2024)		Target Kinerja dan Anggaran RKPD Tahun Berjalan (2025) yang Dievaluasi		Realisasi Kinerja Pada Triwulan I		Realisasi Capaian Kinerja dan Anggaran RKPD kabupaten yang Dievaluasi		Tingkat Capaian Kinerja dan Realisasi Anggaran RKPD yang dievaluasi		Realisasi Kinerja dan Anggaran RPJMD s/d Tahun 2025		Tingkat Capaian Kinerja dan Realisasi Anggaran RPJMD s/d Tahun 2025		Unit PD Penanggung Jawab
						K	Rp.	K	Rp.	K	Rp.	K	Rp.	K	Rp.	K	Rp.	K	Rp.	K	Rp.	
				Jumlah Orang dengan Masalah Kejiwaan (ODMK) yang Mendapatkan Pelayanan Kesehatan				0		93		0		0		0.00 %		0		0.00 %		
				Jumlah Orang dengan Masalah Kejiwaan (ODMK) yang Mendapatkan Pelayanan Kesehatan				0		84		0		0		0.00 %		0		0.00 %		
				Jumlah Orang dengan Masalah Kejiwaan (ODMK) yang Mendapatkan Pelayanan Kesehatan				0		171		0		0		0.00 %		0		0.00 %		
				Jumlah Orang dengan Masalah Kejiwaan (ODMK) yang Mendapatkan Pelayanan Kesehatan				0		232		0		0		0.00 %		0		0.00 %		
				Jumlah Orang dengan Masalah Kejiwaan (ODMK) yang Mendapatkan Pelayanan Kesehatan				0		114		0		0		0.00 %		0		0.00 %		
				Jumlah Orang dengan Masalah Kejiwaan (ODMK) yang Mendapatkan Pelayanan Kesehatan				0		81		0		0		0.00 %		0		0.00 %		
				Jumlah Orang dengan Masalah Kejiwaan (ODMK) yang Mendapatkan Pelayanan Kesehatan				0		262		0		0		0.00 %		0		0.00 %		
				Jumlah Orang dengan Masalah Kejiwaan (ODMK) yang Mendapatkan Pelayanan Kesehatan				0		223		0		0		0.00 %		0		0.00 %		
				Jumlah Orang dengan Masalah Kejiwaan (ODMK) yang Mendapatkan Pelayanan Kesehatan				0		154		0		0		0.00 %		0		0.00 %		
				Jumlah Orang dengan Masalah Kejiwaan (ODMK)				0		12		0		0		0.00 %		0		0.00 %		

No.	Sasaran	Kode	Urusan/Bidang Urusan Pemerintahan dan Program/Kegiatan/ Subkegiatan	Indikator Kinerja Program (outcome) / Kegiatan (output) / Subkegiatan	Satuan	Target RPJMD Kabupaten pada Tahun 2026 (Akhir Periode RPJMD)		Realisasi Capaian Kinerja RPJMD sampai dengan RKPD tahun lalu (2024)		Target Kinerja dan Anggaran RKPD Tahun Berjalan (2025) yang Dievaluasi		Realisasi Kinerja Pada Triwulan I		Realisasi Capaian Kinerja dan Anggaran RKPD kabupaten yang Dievaluasi		Tingkat Capaian Kinerja dan Realisasi Anggaran RKPD yang dievaluasi		Realisasi Kinerja dan Anggaran RPJMD s/d Tahun 2025		Tingkat Capaian Kinerja dan Realisasi Anggaran RPJMD s/d Tahun 2025		Unit PD Penanggung Jawab
						K	Rp.	K	Rp.	K	Rp.	K	Rp.	K	Rp.	K	Rp.	K	Rp.	K	Rp.	
				yang Mendapatkan Pelayanan Kesehatan																		
				Jumlah Orang dengan Masalah Kejiwaan (ODMK) yang Mendapatkan Pelayanan Kesehatan				0		217		0		0		0.00 %		0		0.00 %		
				Jumlah Orang dengan Masalah Kejiwaan (ODMK) yang Mendapatkan Pelayanan Kesehatan				0		229		0		0		0.00 %		0		0.00 %		
				Jumlah Orang dengan Masalah Kejiwaan (ODMK) yang Mendapatkan Pelayanan Kesehatan				0		259		0		0		0.00 %		0		0.00 %		
				Jumlah Orang dengan Masalah Kejiwaan (ODMK) yang Mendapatkan Pelayanan Kesehatan				0		126		0		0		0.00 %		0		0.00 %		
				Jumlah Orang dengan Masalah Kejiwaan (ODMK) yang Mendapatkan Pelayanan Kesehatan				0		172		0		0		0.00 %		0		0.00 %		
				Jumlah Orang dengan Masalah Kejiwaan (ODMK) yang Mendapatkan Pelayanan Kesehatan				0		140		0		0		0.00 %		0		0.00 %		
				Jumlah Orang dengan Masalah Kejiwaan (ODMK) yang Mendapatkan Pelayanan Kesehatan				0		331		0		0		0.00 %		0		0.00 %		
				Jumlah Orang dengan Masalah Kejiwaan (ODMK) yang Mendapatkan Pelayanan Kesehatan				0		331		0		0		0.00 %		0		0.00 %		
				Jumlah Orang dengan Masalah Kejiwaan (ODMK) yang Mendapatkan Pelayanan Kesehatan				0		64		0		0		0.00 %		0		0.00 %		
				Jumlah Orang dengan Masalah				0		172		0		0		0.00 %		0		0.00 %		

No.	Sasaran	Kode	Urusan/Bidang Urusan Pemerintahan dan Program/Kegiatan/ Subkegiatan	Indikator Kinerja Program (outcome) / Kegiatan (output) / Subkegiatan	Satuan	Target RPJMD Kabupaten pada Tahun 2026 (Akhir Periode RPJMD)		Realisasi Capaian Kinerja RPJMD sampai dengan RKPD tahun lalu (2024)		Target Kinerja dan Anggaran RKPD Tahun Berjalan (2025) yang Dievaluasi		Realisasi Kinerja Pada Triwulan I		Realisasi Capaian Kinerja dan Anggaran RKPD kabupaten yang Dievaluasi		Tingkat Capaian Kinerja dan Realisasi Anggaran RKPD yang dievaluasi		Realisasi Kinerja dan Anggaran RPJMD s/d Tahun 2025		Tingkat Capaian Kinerja dan Realisasi Anggaran RPJMD s/d Tahun 2025		Unit PD Penanggung Jawab
						K	Rp.	K	Rp.	K	Rp.	K	Rp.	K	Rp.	K	Rp.	K	Rp.	K	Rp.	
				Kejiwaan (ODMK) yang Mendapatkan Pelayanan Kesehatan																		
				Jumlah Orang dengan Masalah Kejiwaan (ODMK) yang Mendapatkan Pelayanan Kesehatan				0		110		0		0		0.00 %		0		0.00 %		
				Jumlah Orang dengan Masalah Kejiwaan (ODMK) yang Mendapatkan Pelayanan Kesehatan				0		42		0		0		0.00 %		0		0.00 %		
				Jumlah Orang dengan Masalah Kejiwaan (ODMK) yang Mendapatkan Pelayanan Kesehatan				0		96		0		0		0.00 %		0		0.00 %		
				Jumlah Orang dengan Masalah Kejiwaan (ODMK) yang Mendapatkan Pelayanan Kesehatan				0		154		0		0		0.00 %		0		0.00 %		
				Jumlah Orang dengan Masalah Kejiwaan (ODMK) yang Mendapatkan Pelayanan Kesehatan				0		155		0		0		0.00 %		0		0.00 %		
				Jumlah Orang dengan Masalah Kejiwaan (ODMK) yang Mendapatkan Pelayanan Kesehatan				0		193		0		0		0.00 %		0		0.00 %		
				Jumlah Orang dengan Masalah Kejiwaan (ODMK) yang Mendapatkan Pelayanan Kesehatan				0		69		0		0		0.00 %		0		0.00 %		
				Jumlah Orang dengan Masalah Kejiwaan (ODMK) yang Mendapatkan Pelayanan Kesehatan				0		4663		0		0		0.00 %		0		0.00 %		
		1020220 20022	Pengelolaan Pelayanan Kesehatan Jiwa dan NAPZA	Jumlah Penyalahguna NAPZA yang Mendapatkan Pelayanan Kesehatan			Rp 0	0	Rp 0	3	Rp 193.084.497	0	Rp 0	0	Rp 0	0.00 %	0.00 %	0	Rp 0	0.00 %	-	

No.	Sasaran	Kode	Urusan/Bidang Urusan Pemerintahan dan Program/Kegiatan/ Subkegiatan	Indikator Kinerja Program (outcome) / Kegiatan (output) / Subkegiatan	Satuan	Target RPJMD Kabupaten pada Tahun 2026 (Akhir Periode RPJMD)		Realisasi Capaian Kinerja RPJMD sampai dengan RKPD tahun lalu (2024)		Target Kinerja dan Anggaran RKPD Tahun Berjalan (2025) yang Dievaluasi		Realisasi Kinerja Pada Triwulan I		Realisasi Capaian Kinerja dan Anggaran RKPD kabupaten yang Dievaluasi		Tingkat Capaian Kinerja dan Realisasi Anggaran RKPD yang dievaluasi		Realisasi Kinerja dan Anggaran RPJMD s/d Tahun 2025		Tingkat Capaian Kinerja dan Realisasi Anggaran RPJMD s/d Tahun 2025		Unit PD Penanggung Jawab
						K	Rp.	K	Rp.	K	Rp.	K	Rp.	K	Rp.	K	Rp.	K	Rp.	K	Rp.	
				Jumlah Penyalahguna NAPZA yang Mendapatkan Pelayanan Kesehatan				0		142		0		0		0.00 %		0		0.00 %		
				Jumlah Penyalahguna NAPZA yang Mendapatkan Pelayanan Kesehatan				0		4		0		0		0.00 %		0		0.00 %		
				Jumlah penyalahguna NAPZA yang mendapatkan pelayanan kesehatan di Puskesmas dalam bentuk assessment dan pengobatan simptomatis				0		5		0		0		0.00 %		0		0.00 %		
				Jumlah Penyalahguna NAPZA yang Mendapatkan Pelayanan Kesehatan				0		14		0		0		0.00 %		0		0.00 %		
				Jumlah Penyalahguna NAPZA yang Mendapatkan Pelayanan Kesehatan				0		3		0		0		0.00 %		0		0.00 %		
				Jumlah Penyalahguna NAPZA yang Mendapatkan Pelayanan Kesehatan				0		14		0		0		0.00 %		0		0.00 %		
				Jumlah Penyalahguna NAPZA yang Mendapatkan Pelayanan Kesehatan				0		5		0		0		0.00 %		0		0.00 %		
				Jumlah Penyalahguna NAPZA yang Mendapatkan Pelayanan Kesehatan				0		7		0		0		0.00 %		0		0.00 %		
				Jumlah Penyalahguna NAPZA yang Mendapatkan Pelayanan Kesehatan				0		4		0		0		0.00 %		0		0.00 %		
				Jumlah Penyalahguna NAPZA yang Mendapatkan Pelayanan Kesehatan				0		2		0		0		0.00 %		0		0.00 %		
				Jumlah Penyalahguna NAPZA				0		8		0		0		0.00 %		0		0.00 %		

No.	Sasaran	Kode	Urusan/Bidang Urusan Pemerintahan dan Program/Kegiatan/ Subkegiatan	Indikator Kinerja Program (outcome) / Kegiatan (output) / Subkegiatan	Satuan	Target RPJMD Kabupaten pada Tahun 2026 (Akhir Periode RPJMD)		Realisasi Capaian Kinerja RPJMD sampai dengan RKPD tahun lalu (2024)		Target Kinerja dan Anggaran RKPD Tahun Berjalan (2025) yang Dievaluasi		Realisasi Kinerja Pada Triwulan I		Realisasi Capaian Kinerja dan Anggaran RKPD kabupaten yang Dievaluasi		Tingkat Capaian Kinerja dan Realisasi Anggaran RKPD yang dievaluasi		Realisasi Kinerja dan Anggaran RPJMD s/d Tahun 2025		Tingkat Capaian Kinerja dan Realisasi Anggaran RPJMD s/d Tahun 2025		Unit PD Penanggung Jawab
						K	Rp.	K	Rp.	K	Rp.	K	Rp.	K	Rp.	K	Rp.	K	Rp.	K	Rp.	
				yang Mendapatkan Pelayanan Kesehatan																		
				Jumlah Penyalahguna NAPZA yang Mendapatkan Pelayanan Kesehatan				0		0		0		0		0.00 %		0		0.00 %		
				Jumlah Penyalahguna NAPZA yang Mendapatkan Pelayanan Kesehatan				0		5		0		0		0.00 %		0		0.00 %		
				Jumlah Penyalahguna NAPZA yang Mendapatkan Pelayanan Kesehatan				0		2		0		0		0.00 %		0		0.00 %		
				Jumlah Penyalahguna NAPZA yang Mendapatkan Pelayanan Kesehatan				0		7		0		0		0.00 %		0		0.00 %		
				Jumlah Penyalahguna NAPZA yang Mendapatkan Pelayanan Kesehatan				0		7		0		0		0.00 %		0		0.00 %		
				Jumlah Penyalahguna NAPZA yang Mendapatkan Pelayanan Kesehatan				0		11		0		0		0.00 %		0		0.00 %		
				Jumlah Penyalahguna NAPZA yang Mendapatkan Pelayanan Kesehatan				0		6		0		0		0.00 %		0		0.00 %		
				Jumlah Penyalahguna NAPZA yang Mendapatkan Pelayanan Kesehatan				0		5		0		0		0.00 %		0		0.00 %		
				Jumlah Penyalahguna NAPZA yang Mendapatkan Pelayanan Kesehatan				0		4		0		0		0.00 %		0		0.00 %		
				Jumlah Penyalahguna NAPZA yang Mendapatkan Pelayanan Kesehatan				0		10		0		0		0.00 %		0		0.00 %		
				Jumlah Penyalahguna NAPZA yang mendapatkan pelayanan kesehatan				0		10		0		0		0.00 %		0		0.00 %		
				Jumlah Penyalahguna NAPZA				0		3		0		0		0.00 %		0		0.00 %		

No.	Sasaran	Kode	Urusan/Bidang Urusan Pemerintahan dan Program/Kegiatan/ Subkegiatan	Indikator Kinerja Program (outcome) / Kegiatan (output) / Subkegiatan	Satuan	Target RPJMD Kabupaten pada Tahun 2026 (Akhir Periode RPJMD)		Realisasi Capaian Kinerja RPJMD sampai dengan RKPD tahun lalu (2024)		Target Kinerja dan Anggaran RKPD Tahun Berjalan (2025) yang Dievaluasi		Realisasi Kinerja Pada Triwulan I		Realisasi Capaian Kinerja dan Anggaran RKPD kabupaten yang Dievaluasi		Tingkat Capaian Kinerja dan Realisasi Anggaran RKPD yang dievaluasi		Realisasi Kinerja dan Anggaran RPJMD s/d Tahun 2025		Tingkat Capaian Kinerja dan Realisasi Anggaran RPJMD s/d Tahun 2025		Unit PD Penanggung Jawab
						K	Rp.	K	Rp.	K	Rp.	K	Rp.	K	Rp.	K	Rp.	K	Rp.	K	Rp.	
				yang Mendapatkan Pelayanan Kesehatan				0		16		0		0		0.00 %		0		0.00 %		
				Jumlah Penyalahguna NAPZA yang Mendapatkan Pelayanan Kesehatan				0		3		0		0		0.00 %		0		0.00 %		
				Jumlah Penyalahguna NAPZA yang Mendapatkan Pelayanan Kesehatan				0		1		0		0		0.00 %		0		0.00 %		
				Jumlah Penyalahguna NAPZA yang Mendapatkan Pelayanan Kesehatan				0		5		0		0		0.00 %		0		0.00 %		
		1020220 20024	Pengelolaan Upaya Pengurangan Risiko Krisis Kesehatan dan Pasca Krisis Kesehatan	Jumlah Dokumen Hasil Pengelolaan Upaya Pengurangan Risiko Krisis Kesehatan dan Pasca Krisis Kesehatan			Rp 0	0	Rp 0	1	Rp 72.579.250	0	Rp 0	0	Rp 0	0.00 %	0.00 %	0	Rp 0	0.00 %	-	
				Jumlah Dokumen Hasil Pengelolaan Upaya Pengurangan Risiko Krisis Kesehatan dan Pasca Krisis Kesehatan				0		1		0		0		0.00 %		0		0.00 %		
				Jumlah Dokumen Hasil Pengelolaan Upaya Pengurangan Risiko Krisis Kesehatan dan Pasca Krisis Kesehatan				0		1		0		0		0.00 %		0		0.00 %		
				Jumlah Dokumen Hasil Pengelolaan Upaya Pengurangan Risiko Krisis Kesehatan dan Pasca Krisis Kesehatan				0		1		0		0		0.00 %		0		0.00 %		
				Jumlah Dokumen Hasil Pengelolaan Upaya Pengurangan Risiko Krisis				0		1		0		0		0.00 %		0		0.00 %		

No.	Sasaran	Kode	Urusan/Bidang Urusan Pemerintahan dan Program/Kegiatan/ Subkegiatan	Indikator Kinerja Program (outcome) / Kegiatan (output) / Subkegiatan	Satuan	Target RPJMD Kabupaten pada Tahun 2026 (Akhir Periode RPJMD)		Realisasi Capaian Kinerja RPJMD sampai dengan RKPD tahun lalu (2024)		Target Kinerja dan Anggaran RKPD Tahun Berjalan (2025) yang Dievaluasi		Realisasi Kinerja Pada Triwulan I		Realisasi Capaian Kinerja dan Anggaran RKPD kabupaten yang Dievaluasi		Tingkat Capaian Kinerja dan Realisasi Anggaran RKPD yang dievaluasi		Realisasi Kinerja dan Anggaran RPJMD s/d Tahun 2025		Tingkat Capaian Kinerja dan Realisasi Anggaran RPJMD s/d Tahun 2025		Unit PD Penanggung Jawab
						K	Rp.	K	Rp.	K	Rp.	K	Rp.	K	Rp.	K	Rp.	K	Rp.	K	Rp.	
				Kesehatan dan Pasca Krisis Kesehatan Jumlah Dokumen Hasil Pengelolaan Upaya Pengurangan Risiko Krisis				0		1		0		0		0.00 %		0		0.00 %		
				Kesehatan dan Pasca Krisis Kesehatan Jumlah Dokumen Hasil Pengelolaan Upaya Pengurangan Risiko Krisis				0		1		0		0		0.00 %		0		0.00 %		
				Kesehatan dan Pasca Krisis Kesehatan Jumlah Dokumen Hasil Pengelolaan Upaya Pengurangan Risiko Krisis				0		1		0		0		0.00 %		0		0.00 %		
				Kesehatan dan Pasca Krisis Kesehatan Jumlah Dokumen Hasil Pengelolaan Upaya Pengurangan Risiko Krisis				0		1		0		0		0.00 %		0		0.00 %		
				Kesehatan dan Pasca Krisis Kesehatan Jumlah Dokumen Hasil Pengelolaan Upaya Pengurangan Risiko Krisis				0		1		0		0		0.00 %		0		0.00 %		
				Kesehatan dan Pasca Krisis Kesehatan Jumlah Dokumen Hasil Pengelolaan Upaya Pengurangan Risiko Krisis				0		1		0		0		0.00 %		0		0.00 %		
				Kesehatan dan Pasca Krisis Kesehatan Jumlah Dokumen Hasil Pengelolaan Upaya Pengurangan Risiko Krisis				0		1		0		0		0.00 %		0		0.00 %		

No.	Sasaran	Kode	Urusan/Bidang Urusan Pemerintahan dan Program/Kegiatan/ Subkegiatan	Indikator Kinerja Program (outcome) / Kegiatan (output) / Subkegiatan	Satuan	Target RPJMD Kabupaten pada Tahun 2026 (Akhir Periode RPJMD)		Realisasi Capaian Kinerja RPJMD sampai dengan RKPD tahun lalu (2024)		Target Kinerja dan Anggaran RKPD Tahun Berjalan (2025) yang Dievaluasi		Realisasi Kinerja Pada Triwulan I		Realisasi Capaian Kinerja dan Anggaran RKPD kabupaten yang Dievaluasi		Tingkat Capaian Kinerja dan Realisasi Anggaran RKPD yang dievaluasi		Realisasi Kinerja dan Anggaran RPJMD s/d Tahun 2025		Tingkat Capaian Kinerja dan Realisasi Anggaran RPJMD s/d Tahun 2025		Unit PD Penanggung Jawab
						K	Rp.	K	Rp.	K	Rp.	K	Rp.	K	Rp.	K	Rp.	K	Rp.	K	Rp.	
				Kesehatan dan Pasca Krisis Kesehatan Jumlah Dokumen Hasil Pengelolaan Upaya Pengurangan Risiko Krisis				0		1		0		0		0.00 %		0		0.00 %		
				Kesehatan dan Pasca Krisis Kesehatan Jumlah Dokumen Hasil Pengelolaan Upaya Pengurangan Risiko Krisis				0		1		0		0		0.00 %		0		0.00 %		
				Kesehatan dan Pasca Krisis Kesehatan Jumlah Dokumen Hasil Pengelolaan Upaya Pengurangan Risiko Krisis				0		1		0		0		0.00 %		0		0.00 %		
				Kesehatan dan Pasca Krisis Kesehatan Jumlah Dokumen Hasil Pengelolaan Upaya Pengurangan Risiko Krisis				0		1		0		0		0.00 %		0		0.00 %		
				Kesehatan dan Pasca Krisis Kesehatan Jumlah Dokumen Hasil Pengelolaan Upaya Pengurangan Risiko Krisis				0		1		0		0		0.00 %		0		0.00 %		
				Kesehatan dan Pasca Krisis Kesehatan Jumlah Dokumen Hasil Pengelolaan Upaya Pengurangan Risiko Krisis				0		1		0		0		0.00 %		0		0.00 %		
				Kesehatan dan Pasca Krisis Kesehatan Jumlah Dokumen Hasil Pengelolaan Upaya Pengurangan Risiko Krisis				0		1		0		0		0.00 %		0		0.00 %		

No.	Sasaran	Kode	Urusan/Bidang Urusan Pemerintahan dan Program/Kegiatan/ Subkegiatan	Indikator Kinerja Program (outcome) / Kegiatan (output) / Subkegiatan	Satuan	Target RPJMD Kabupaten pada Tahun 2026 (Akhir Periode RPJMD)		Realisasi Capaian Kinerja RPJMD sampai dengan RKPD tahun lalu (2024)		Target Kinerja dan Anggaran RKPD Tahun Berjalan (2025) yang Dievaluasi		Realisasi Kinerja Pada Triwulan I		Realisasi Capaian Kinerja dan Anggaran RKPD kabupaten yang Dievaluasi		Tingkat Capaian Kinerja dan Realisasi Anggaran RKPD yang dievaluasi		Realisasi Kinerja dan Anggaran RPJMD s/d Tahun 2025		Tingkat Capaian Kinerja dan Realisasi Anggaran RPJMD s/d Tahun 2025		Unit PD Penanggung Jawab
						K	Rp.	K	Rp.	K	Rp.	K	Rp.	K	Rp.	K	Rp.	K	Rp.	K	Rp.	
				Kesehatan dan Pasca Krisis Kesehatan Jumlah Dokumen Hasil Pengelolaan Upaya Pengurangan Risiko Krisis Kesehatan dan Pasca Krisis Kesehatan Jumlah Dokumen Hasil Pengelolaan Upaya Pengurangan Risiko Krisis Kesehatan dan Pasca Krisis Kesehatan Jumlah Dokumen Hasil Pengelolaan Upaya Pengurangan Risiko Krisis Kesehatan dan Pasca Krisis Kesehatan Jumlah Dokumen Hasil Pengelolaan Upaya Pengurangan Risiko Krisis Kesehatan dan Pasca Krisis Kesehatan Jumlah Dokumen Hasil Pengelolaan Upaya Pengurangan Risiko Krisis Kesehatan dan Pasca Krisis Kesehatan Jumlah Dokumen Hasil Pengelolaan Upaya Pengurangan Risiko Krisis Kesehatan dan Pasca Krisis Kesehatan	dokumen	6		0		6		2		2		33.33 %		2		33.33 %		
		1020220 20025	Pelayanan Kesehatan Penyakit	Jumlah Dokumen Hasil Pelayanan Kesehatan Penyakit	dokumen	156	Rp 0	0	Rp 0	156	Rp 4.039.480.828	39	Rp 748.597.500	39	Rp 748.597.500	25.00 %	18.53%	39	Rp 748.597.500	25.00 %	-	

No.	Sasaran	Kode	Urusan/Bidang Urusan Pemerintahan dan Program/Kegiatan/ Subkegiatan	Indikator Kinerja Program (outcome) / Kegiatan (output) / Subkegiatan	Satuan	Target RPJMD Kabupaten pada Tahun 2026 (Akhir Periode RPJMD)		Realisasi Capaian Kinerja RPJMD sampai dengan RKPD tahun lalu (2024)		Target Kinerja dan Anggaran RKPD Tahun Berjalan (2025) yang Dievaluasi		Realisasi Kinerja Pada Triwulan I		Realisasi Capaian Kinerja dan Anggaran RKPD kabupaten yang Dievaluasi		Tingkat Capaian Kinerja dan Realisasi Anggaran RKPD yang dievaluasi		Realisasi Kinerja dan Anggaran RPJMD s/d Tahun 2025		Tingkat Capaian Kinerja dan Realisasi Anggaran RPJMD s/d Tahun 2025		Unit PD Penanggung Jawab
						K	Rp.	K	Rp.	K	Rp.	K	Rp.	K	Rp.	K	Rp.	K	Rp.	K	Rp.	
			Menular dan Tidak Menular	Menular dan Tidak Menular Jumlah Dokumen Hasil Pelayanan Kesehatan Penyakit				0		156		0		0		0.00 %		0		0.00 %		
				Menular dan Tidak Menular Jumlah Dokumen Hasil Pelayanan Kesehatan Penyakit				0		156		0		0		0.00 %		0		0.00 %		
				Menular dan Tidak Menular Jumlah Dokumen Hasil Pelayanan Kesehatan Penyakit				0		13		0		0		0.00 %		0		0.00 %		
				Menular dan Tidak Menular Jumlah Dokumen Hasil Pelayanan Kesehatan Penyakit				0		156		0		0		0.00 %		0		0.00 %		
				Menular dan Tidak Menular Jumlah Dokumen Hasil Pelayanan Kesehatan Penyakit				0		156		0		0		0.00 %		0		0.00 %		
				Menular dan Tidak Menular Jumlah Dokumen Hasil Pelayanan Kesehatan Penyakit				0		156		0		0		0.00 %		0		0.00 %		
				Menular dan Tidak Menular Jumlah Dokumen Hasil Pelayanan Kesehatan Penyakit				0		156		0		0		0.00 %		0		0.00 %		
				Menular dan Tidak Menular Jumlah Dokumen Hasil Pelayanan Kesehatan Penyakit				0		156		0		0		0.00 %		0		0.00 %		
				Menular dan Tidak Menular Jumlah Dokumen Hasil Pelayanan Kesehatan Penyakit				0		156		0		0		0.00 %		0		0.00 %		

No.	Sasaran	Kode	Urusan/Bidang Urusan Pemerintahan dan Program/Kegiatan/ Subkegiatan	Indikator Kinerja Program (outcome) / Kegiatan (output) / Subkegiatan	Satuan	Target RPJMD Kabupaten pada Tahun 2026 (Akhir Periode RPJMD)		Realisasi Capaian Kinerja RPJMD sampai dengan RKPD tahun lalu (2024)		Target Kinerja dan Anggaran RKPD Tahun Berjalan (2025) yang Dievaluasi		Realisasi Kinerja Pada Triwulan I		Realisasi Capaian Kinerja dan Anggaran RKPD kabupaten yang Dievaluasi		Tingkat Capaian Kinerja dan Realisasi Anggaran RKPD yang dievaluasi		Realisasi Kinerja dan Anggaran RPJMD s/d Tahun 2025		Tingkat Capaian Kinerja dan Realisasi Anggaran RPJMD s/d Tahun 2025		Unit PD Penanggung Jawab
						K	Rp.	K	Rp.	K	Rp.	K	Rp.	K	Rp.	K	Rp.	K	Rp.	K	Rp.	
				Kesehatan Penyakit Menular dan Tidak Menular Jumlah Dokumen Hasil Pelayanan				0		156		0		0		0.00 %		0		0.00 %		
				Kesehatan Penyakit Menular dan Tidak Menular Jumlah Dokumen Hasil Pelayanan				0		156		0		0		0.00 %		0		0.00 %		
				Kesehatan Penyakit Menular dan Tidak Menular Jumlah Dokumen Hasil Pelayanan				0		156		0		0		0.00 %		0		0.00 %		
				Kesehatan Penyakit Menular dan Tidak Menular Jumlah Dokumen Hasil Pelayanan				0		156		0		0		0.00 %		0		0.00 %		
				Kesehatan Penyakit Menular dan Tidak Menular Jumlah Dokumen Hasil Pelayanan				0		156		0		0		0.00 %		0		0.00 %		
				Kesehatan Penyakit Menular dan Tidak Menular Jumlah Dokumen Hasil Pelayanan				0		156		0		0		0.00 %		0		0.00 %		
				Kesehatan Penyakit Menular dan Tidak Menular Jumlah Dokumen Hasil Pelayanan				0		156		0		0		0.00 %		0		0.00 %		
				Kesehatan Penyakit Menular dan Tidak Menular Jumlah Dokumen Hasil Pelayanan				0		156		0		0		0.00 %		0		0.00 %		

No.	Sasaran	Kode	Urusan/Bidang Urusan Pemerintahan dan Program/Kegiatan/ Subkegiatan	Indikator Kinerja Program (outcome) / Kegiatan (output) / Subkegiatan	Satuan	Target RPJMD Kabupaten pada Tahun 2026 (Akhir Periode RPJMD)		Realisasi Capaian Kinerja RPJMD sampai dengan RKPD tahun lalu (2024)		Target Kinerja dan Anggaran RKPD Tahun Berjalan (2025) yang Dievaluasi		Realisasi Kinerja Pada Triwulan I		Realisasi Capaian Kinerja dan Anggaran RKPD kabupaten yang Dievaluasi		Tingkat Capaian Kinerja dan Realisasi Anggaran RKPD yang dievaluasi		Realisasi Kinerja dan Anggaran RPJMD s/d Tahun 2025		Tingkat Capaian Kinerja dan Realisasi Anggaran RPJMD s/d Tahun 2025		Unit PD Penanggung Jawab
						K	Rp.	K	Rp.	K	Rp.	K	Rp.	K	Rp.	K	Rp.	K	Rp.	K	Rp.	
				Jumlah Dokumen Hasil Pelayanan Kesehatan Penyakit Menular dan Tidak Menular				0		156		0		0		0.00 %		0		0.00 %		
				Jumlah Dokumen Hasil Pelayanan Kesehatan Penyakit Menular dan Tidak Menular				0		156		0		0		0.00 %		0		0.00 %		
				Jumlah dokumen hasil pelayanan kesehatan penyakit menular dan tidak menular				0		156		0		0		0.00 %		0		0.00 %		
				Jumlah Dokumen Hasil Pelayanan Kesehatan Penyakit Menular dan Tidak Menular				0		156		0		0		0.00 %		0		0.00 %		
				Jumlah Dokumen Hasil Pelayanan Kesehatan Penyakit Menular dan Tidak Menular				0		156		0		0		0.00 %		0		0.00 %		
				Jumlah Dokumen Hasil Pelayanan Kesehatan Penyakit Menular dan Tidak Menular				0		156		0		0		0.00 %		0		0.00 %		
				Jumlah Dokumen Hasil Pelayanan Kesehatan Penyakit Menular dan Tidak Menular				0		156		0		0		0.00 %		0		0.00 %		
				Jumlah Dokumen Hasil Pelayanan Kesehatan Penyakit Menular dan Tidak Menular				0		156		0		0		0.00 %		0		0.00 %		
				Jumlah Dokumen Hasil Pelayanan Kesehatan Penyakit Menular dan Tidak Menular				0		156		0		0		0.00 %		0		0.00 %		
		1020220 20026	Pengelolaan Jaminan	Jumlah Dokumen Hasil Pengelolaan			Rp 0	0	Rp 0	1	Rp 98.141.584.947	0	Rp 6.121.937.000	0	Rp 6.121.937.000	0.00 %	6.24 %	0	Rp 6.121.937.000	0.00 %	-	

No.	Sasaran	Kode	Urusan/Bidang Urusan Pemerintahan dan Program/Kegiatan/ Subkegiatan	Indikator Kinerja Program (outcome) / Kegiatan (output) / Subkegiatan	Satuan	Target RPJMD Kabupaten pada Tahun 2026 (Akhir Periode RPJMD)		Realisasi Capaian Kinerja RPJMD sampai dengan RKPD tahun lalu (2024)		Target Kinerja dan Anggaran RKPD Tahun Berjalan (2025) yang Dievaluasi		Realisasi Kinerja Pada Triwulan I		Realisasi Capaian Kinerja dan Anggaran RKPD kabupaten yang Dievaluasi		Tingkat Capaian Kinerja dan Realisasi Anggaran RKPD yang dievaluasi		Realisasi Kinerja dan Anggaran RPJMD s/d Tahun 2025		Tingkat Capaian Kinerja dan Realisasi Anggaran RPJMD s/d Tahun 2025		Unit PD Penanggung Jawab
						K	Rp.	K	Rp.	K	Rp.	K	Rp.	K	Rp.	K	Rp.	K	Rp.	K	Rp.	
		1020220 20027	Kesehatan Masyarakat Deteksi Dini Penyalahgunaan NAPZA di Fasyankes dan Sekolah	Jaminan Kesehatan Masyarakat Jumlah Dokumen Hasil Pengelolaan Jaminan Kesehatan Masyarakat	dokumen	36	Rp 0	0	Rp 0	1	Rp 57.213.688	0	Rp 0	0	Rp 0	0.00 %	0.00 %	0	Rp 0	0.00 %	-	
				Jaminan Kesehatan Masyarakat Jumlah Dokumen Hasil Pengelolaan Jaminan Kesehatan Masyarakat				0		36		9		9		25.00 %		9		25.00 %		
				Jumlah Orang yang Menerima Layanan Deteksi Dini Penyalahgunaan NAPZA di Fasilitas Pelayanan Kesehatan (Fasyankes) dan Sekolah				0		41		0		0		0.00 %		0		0.00 %		
				Jumlah Orang yang Menerima Layanan Deteksi Dini Penyalahgunaan NAPZA dengan menggunakan metode ASSIST di Fasilitas Pelayanan Kesehatan (Fasyankes) dan Sekolah				0		59		0		0		0.00 %		0		0.00 %		
				Jumlah Orang yang Menerima Layanan Deteksi Dini Penyalahgunaan NAPZA di Fasilitas Pelayanan Kesehatan (Fasyankes) dan Sekolah				0		47		0		0		0.00 %		0		0.00 %		
				Jumlah Orang yang Menerima Layanan Deteksi Dini				0		14		0		0		0.00 %		0		0.00 %		

No.	Sasaran	Kode	Urusan/Bidang Urusan Pemerintahan dan Program/Kegiatan/ Subkegiatan	Indikator Kinerja Program (outcome) / Kegiatan (output) / Subkegiatan	Satuan	Target RPJMD Kabupaten pada Tahun 2026 (Akhir Periode RPJMD)		Realisasi Capaian Kinerja RPJMD sampai dengan RKPD tahun lalu (2024)		Target Kinerja dan Anggaran RKPD Tahun Berjalan (2025) yang Dievaluasi		Realisasi Kinerja Pada Triwulan I		Realisasi Capaian Kinerja dan Anggaran RKPD kabupaten yang Dievaluasi		Tingkat Capaian Kinerja dan Realisasi Anggaran RKPD yang dievaluasi		Realisasi Kinerja dan Anggaran RPJMD s/d Tahun 2025		Tingkat Capaian Kinerja dan Realisasi Anggaran RPJMD s/d Tahun 2025		Unit PD Penanggung Jawab
						K	Rp.	K	Rp.	K	Rp.	K	Rp.	K	Rp.	K	Rp.	K	Rp.	K	Rp.	
				Penyalahgunaan NAPZA di Fasilitas Pelayanan Kesehatan (Fasyankes) dan Sekolah																		
				Jumlah Orang yang Menerima Layanan Deteksi Dini Penyalahgunaan NAPZA di Fasilitas Pelayanan Kesehatan (Fasyankes) dan Sekolah				0		28		0		0		0.00 %		0		0.00 %		
				Jumlah Dokumen Hasil Pengelolaan Jaminan Kesehatan Masyarakat				0		1		0		0		0.00 %		0		0.00 %		
				Jumlah Orang yang Menerima Layanan Deteksi Dini Penyalahgunaan NAPZA di Fasilitas Pelayanan Kesehatan (Fasyankes) dan Sekolah				0		52		0		0		0.00 %		0		0.00 %		
				Jumlah Orang yang Menerima Layanan Deteksi Dini Penyalahgunaan NAPZA di Fasilitas Pelayanan Kesehatan (Fasyankes) dan Sekolah				0		7		0		0		0.00 %		0		0.00 %		
				Jumlah Orang yang Menerima Layanan Deteksi Dini Penyalahgunaan NAPZA di Fasilitas Pelayanan Kesehatan (Fasyankes) dan Sekolah				0		42		0		0		0.00 %		0		0.00 %		
				Jumlah Orang yang Menerima Layanan Deteksi Dini Penyalahgunaan NAPZA di Fasilitas Pelayanan Kesehatan (Fasyankes) dan Sekolah				0		25		0		0		0.00 %		0		0.00 %		

No.	Sasaran	Kode	Urusan/Bidang Urusan Pemerintahan dan Program/Kegiatan/ Subkegiatan	Indikator Kinerja Program (outcome) / Kegiatan (output) / Subkegiatan	Satuan	Target RPJMD Kabupaten pada Tahun 2026 (Akhir Periode RPJMD)		Realisasi Capaian Kinerja RPJMD sampai dengan RKPD tahun lalu (2024)		Target Kinerja dan Anggaran RKPD Tahun Berjalan (2025) yang Dievaluasi		Realisasi Kinerja Pada Triwulan I		Realisasi Capaian Kinerja dan Anggaran RKPD kabupaten yang Dievaluasi		Tingkat Capaian Kinerja dan Realisasi Anggaran RKPD yang dievaluasi		Realisasi Kinerja dan Anggaran RPJMD s/d Tahun 2025		Tingkat Capaian Kinerja dan Realisasi Anggaran RPJMD s/d Tahun 2025		Unit PD Penanggung Jawab
						K	Rp.	K	Rp.	K	Rp.	K	Rp.	K	Rp.	K	Rp.	K	Rp.	K	Rp.	
				Jumlah Orang yang Menerima Layanan Deteksi Dini Penyalahgunaan NAPZA di Fasilitas Pelayanan Kesehatan (Fasyankes) dan Sekolah				0		79		0		0		0.00 %		0		0.00 %		
				Jumlah Orang yang Menerima Layanan Deteksi Dini Penyalahgunaan NAPZA di Fasilitas Pelayanan Kesehatan (Fasyankes) dan Sekolah				0		68		0		0		0.00 %		0		0.00 %		
				Jumlah Orang yang Menerima Layanan Deteksi Dini Penyalahgunaan NAPZA di Fasilitas Pelayanan Kesehatan (Fasyankes) dan Sekolah				0		47		0		0		0.00 %		0		0.00 %		
				Jumlah Orang yang Menerima Layanan Deteksi Dini Penyalahgunaan NAPZA di Fasilitas Pelayanan Kesehatan (Fasyankes) dan Sekolah				0		1		0		0		0.00 %		0		0.00 %		
				Jumlah Orang yang Menerima Layanan Deteksi Dini Penyalahgunaan NAPZA di Fasilitas Pelayanan Kesehatan (Fasyankes) dan Sekolah				0		66		0		0		0.00 %		0		0.00 %		
				Jumlah Orang yang Menerima Layanan Deteksi Dini Penyalahgunaan NAPZA di Fasilitas Pelayanan Kesehatan (Fasyankes) dan Sekolah				0		70		0		0		0.00 %		0		0.00 %		

No.	Sasaran	Kode	Urusan/Bidang Urusan Pemerintahan dan Program/Kegiatan/ Subkegiatan	Indikator Kinerja Program (outcome) / Kegiatan (output) / Subkegiatan	Satuan	Target RPJMD Kabupaten pada Tahun 2026 (Akhir Periode RPJMD)		Realisasi Capaian Kinerja RPJMD sampai dengan RKPD tahun lalu (2024)		Target Kinerja dan Anggaran RKPD Tahun Berjalan (2025) yang Dievaluasi		Realisasi Kinerja Pada Triwulan I		Realisasi Capaian Kinerja dan Anggaran RKPD kabupaten yang Dievaluasi		Tingkat Capaian Kinerja dan Realisasi Anggaran RKPD yang dievaluasi		Realisasi Kinerja dan Anggaran RPJMD s/d Tahun 2025		Tingkat Capaian Kinerja dan Realisasi Anggaran RPJMD s/d Tahun 2025		Unit PD Penanggung Jawab
						K	Rp.	K	Rp.	K	Rp.	K	Rp.	K	Rp.	K	Rp.	K	Rp.	K	Rp.	
				Jumlah Orang yang Menerima Layanan Deteksi Dini Penyalahgunaan NAPZA di Fasilitas Pelayanan Kesehatan (Fasyankes) dan Sekolah				0		79		0		0		0.00 %		0		0.00 %		
				Jumlah Orang yang Menerima Layanan Deteksi Dini Penyalahgunaan NAPZA di Fasilitas Pelayanan Kesehatan (Fasyankes) dan Sekolah				0		50		0		0		0.00 %		0		0.00 %		
				Jumlah Orang yang Menerima Layanan Deteksi Dini Penyalahgunaan NAPZA di Fasilitas Pelayanan Kesehatan (Fasyankes) dan Sekolah				0		52		0		0		0.00 %		0		0.00 %		
				Jumlah Orang yang Menerima Layanan Deteksi Dini Penyalahgunaan NAPZA di Fasilitas Pelayanan Kesehatan (Fasyankes) dan Sekolah				0		43		0		0		0.00 %		0		0.00 %		
				Jumlah Orang yang Menerima Layanan Deteksi Dini Penyalahgunaan NAPZA di Fasilitas Pelayanan Kesehatan (Fasyankes) dan Sekolah				0		100		0		0		0.00 %		0		0.00 %		
				Jumlah Orang yang Menerima Layanan Deteksi Dini Penyalahgunaan NAPZA di Fasilitas Pelayanan Kesehatan (Fasyankes) dan Sekolah				0		100		0		0		0.00 %		0		0.00 %		

No.	Sasaran	Kode	Urusan/Bidang Urusan Pemerintahan dan Program/Kegiatan/ Subkegiatan	Indikator Kinerja Program (outcome) / Kegiatan (output) / Subkegiatan	Satuan	Target RPJMD Kabupaten pada Tahun 2026 (Akhir Periode RPJMD)		Realisasi Capaian Kinerja RPJMD sampai dengan RKPD tahun lalu (2024)		Target Kinerja dan Anggaran RKPD Tahun Berjalan (2025) yang Dievaluasi		Realisasi Kinerja Pada Triwulan I		Realisasi Capaian Kinerja dan Anggaran RKPD kabupaten yang Dievaluasi		Tingkat Capaian Kinerja dan Realisasi Anggaran RKPD yang dievaluasi		Realisasi Kinerja dan Anggaran RPJMD s/d Tahun 2025		Tingkat Capaian Kinerja dan Realisasi Anggaran RPJMD s/d Tahun 2025		Unit PD Penanggung Jawab
						K	Rp.	K	Rp.	K	Rp.	K	Rp.	K	Rp.	K	Rp.	K	Rp.	K	Rp.	
				Jumlah Orang yang Menerima Layanan Deteksi Dini Penyalahgunaan NAPZA di Fasilitas Pelayanan Kesehatan (Fasyankes) dan Sekolah				0		30		0		0		0.00 %		0		0.00 %		
				Jumlah Orang yang Menerima Layanan Deteksi Dini Penyalahgunaan NAPZA di Fasilitas Pelayanan Kesehatan (Fasyankes) dan Sekolah				0		52		0		0		0.00 %		0		0.00 %		
				Jumlah Orang yang Menerima Layanan Deteksi Dini Penyalahgunaan NAPZA di Fasilitas Pelayanan Kesehatan (Fasyankes) dan Sekolah				0		33		0		0		0.00 %		0		0.00 %		
				Jumlah Orang yang Menerima Layanan Deteksi Dini Penyalahgunaan NAPZA di Fasilitas Pelayanan Kesehatan (Fasyankes) dan Sekolah				0		15		0		0		0.00 %		0		0.00 %		
				Jumlah Orang yang Menerima Layanan Deteksi Dini Penyalahgunaan NAPZA di Fasilitas Pelayanan Kesehatan (Fasyankes) dan Sekolah				0		29		0		0		0.00 %		0		0.00 %		
				Jumlah Orang yang Menerima Layanan Deteksi Dini Penyalahgunaan NAPZA di Fasilitas Pelayanan Kesehatan (Fasyankes) dan Sekolah				0		47		0		0		0.00 %		0		0.00 %		

No.	Sasaran	Kode	Urusan/Bidang Urusan Pemerintahan dan Program/Kegiatan/ Subkegiatan	Indikator Kinerja Program (outcome) / Kegiatan (output) / Subkegiatan	Satuan	Target RPJMD Kabupaten pada Tahun 2026 (Akhir Periode RPJMD)		Realisasi Capaian Kinerja RPJMD sampai dengan RKPD tahun lalu (2024)		Target Kinerja dan Anggaran RKPD Tahun Berjalan (2025) yang Dievaluasi		Realisasi Kinerja Pada Triwulan I		Realisasi Capaian Kinerja dan Anggaran RKPD kabupaten yang Dievaluasi		Tingkat Capaian Kinerja dan Realisasi Anggaran RKPD yang dievaluasi		Realisasi Kinerja dan Anggaran RPJMD s/d Tahun 2025		Tingkat Capaian Kinerja dan Realisasi Anggaran RPJMD s/d Tahun 2025		Unit PD Penanggung Jawab
						K	Rp.	K	Rp.	K	Rp.	K	Rp.	K	Rp.	K	Rp.	K	Rp.	K	Rp.	
		1020220 20028	Pengambilan dan Pengiriman Spesimen Penyakit Potensial KLB ke Laboratorium Rujukan/Nasional	Jumlah Spesimen Penyakit Potensial Kejadian Luar Biasa (KLB) ke Laboratorium Rujukan/Nasional yang Didistribusikan			Rp 0	0	Rp 0	12	Rp 117.087.500	0	Rp 6.937.500	0	Rp 6.937.500	0.00 %	5.93 %	0	Rp 6.937.500	0.00 %	-	
				Jumlah Spesimen Penyakit Potensial Kejadian Luar Biasa (KLB) ke Laboratorium Rujukan/Nasional yang Didistribusikan				0		6		0		0		0.00 %		0		0.00 %		
				Jumlah Spesimen Penyakit Potensial Kejadian Luar Biasa (KLB) ke Laboratorium Rujukan/Nasional yang Didistribusikan	paket	113		0		116		29		29		25.00 %		29		25.66 %		
				Jumlah Spesimen Penyakit Potensial Kejadian Luar Biasa (KLB) ke Laboratorium Rujukan/Nasional yang Didistribusikan				0		113		0		0		0.00 %		0		0.00 %		
				Jumlah Spesimen Penyakit Potensial Kejadian Luar Biasa (KLB) ke Laboratorium Rujukan/Nasional yang Didistribusikan				0		6		0		0		0.00 %		0		0.00 %		
		1020220 20029	Penyelenggaraan Kabupaten/Kota Sehat	Jumlah Dokumen Hasil Penyelenggaraan Kabupaten/Kota Sehat	dokumen	1	Rp 0	0	Rp 0	1	Rp 24.724.050	0	Rp 0	0	Rp 0	0.00 %	0.00 %	0	Rp 0	0.00 %	-	
		1020220 20033	Operasional Pelayanan Puskesmas	Jumlah Dokumen Operasional Pelayanan Puskesmas	dokumen	12	Rp 0	0	Rp 0	12	Rp 27.170.525.478	3	Rp 4.352.682.684	3	Rp 4.352.682.684	25.00 %	16.02%	3	Rp 4.352.682.684	25.00 %	-	
				Jumlah dokumen operasional				0		12		0		0		0.00 %		0		0.00 %		

No.	Sasaran	Kode	Urusan/Bidang Urusan Pemerintahan dan Program/Kegiatan/ Subkegiatan	Indikator Kinerja Program (outcome) / Kegiatan (output) / Subkegiatan	Satuan	Target RPJMD Kabupaten pada Tahun 2026 (Akhir Periode RPJMD)		Realisasi Capaian Kinerja RPJMD sampai dengan RKPD tahun lalu (2024)		Target Kinerja dan Anggaran RKPD Tahun Berjalan (2025) yang Dievaluasi		Realisasi Kinerja Pada Triwulan I		Realisasi Capaian Kinerja dan Anggaran RKPD kabupaten yang Dievaluasi		Tingkat Capaian Kinerja dan Realisasi Anggaran RKPD yang dievaluasi		Realisasi Kinerja dan Anggaran RPJMD s/d Tahun 2025		Tingkat Capaian Kinerja dan Realisasi Anggaran RPJMD s/d Tahun 2025		Unit PD Penanggung Jawab
						K	Rp.	K	Rp.	K	Rp.	K	Rp.	K	Rp.	K	Rp.	K	Rp.	K	Rp.	
				pelayanan puskesmas																		
				Jumlah Dokumen Operasional Pelayanan Puskesmas				0		12		0		0		0.00 %		0		0.00 %		
				Jumlah Dokumen Operasional Pelayanan Puskesmas				0		12		0		0		0.00 %		0		0.00 %		
				Jumlah Dokumen Operasional Pelayanan Puskesmas				0		12		0		0		0.00 %		0		0.00 %		
				Jumlah Dokumen Operasional Pelayanan Puskesmas				0		12		0		0		0.00 %		0		0.00 %		
				Jumlah Dokumen Operasional Pelayanan Puskesmas				0		12		0		0		0.00 %		0		0.00 %		
				Jumlah Dokumen Operasional Pelayanan Puskesmas				0		12		0		0		0.00 %		0		0.00 %		
				Jumlah Dokumen Operasional Pelayanan Puskesmas				0		12		0		0		0.00 %		0		0.00 %		
				Jumlah Dokumen Operasional Pelayanan Puskesmas				0		12		0		0		0.00 %		0		0.00 %		
				Jumlah Dokumen Operasional Pelayanan Puskesmas				0		12		0		0		0.00 %		0		0.00 %		
				Jumlah Dokumen Operasional Pelayanan Puskesmas				0		12		0		0		0.00 %		0		0.00 %		
				Jumlah Dokumen Operasional Pelayanan Puskesmas				0		12		0		0		0.00 %		0		0.00 %		
				Jumlah Dokumen Operasional				0		12		0		0		0.00 %		0		0.00 %		

No.	Sasaran	Kode	Urusan/Bidang Urusan Pemerintahan dan Program/Kegiatan/ Subkegiatan	Indikator Kinerja Program (outcome) / Kegiatan (output) / Subkegiatan	Satuan	Target RPJMD Kabupaten pada Tahun 2026 (Akhir Periode RPJMD)		Realisasi Capaian Kinerja RPJMD sampai dengan RKPD tahun lalu (2024)		Target Kinerja dan Anggaran RKPD Tahun Berjalan (2025) yang Dievaluasi		Realisasi Kinerja Pada Triwulan I		Realisasi Capaian Kinerja dan Anggaran RKPD kabupaten yang Dievaluasi		Tingkat Capaian Kinerja dan Realisasi Anggaran RKPD yang dievaluasi		Realisasi Kinerja dan Anggaran RPJMD s/d Tahun 2025		Tingkat Capaian Kinerja dan Realisasi Anggaran RPJMD s/d Tahun 2025		Unit PD Penanggung Jawab
						K	Rp.	K	Rp.	K	Rp.	K	Rp.	K	Rp.	K	Rp.	K	Rp.	K	Rp.	
				Pelayanan Puskesmas Jumlah Dokumen Operasional				0		12		0		0		0.00 %		0		0.00 %		
				Pelayanan Puskesmas Jumlah Dokumen Operasional				0		12		0		0		0.00 %		0		0.00 %		
				Pelayanan Puskesmas Jumlah Dokumen Operasional				0		12		0		0		0.00 %		0		0.00 %		
				Pelayanan Puskesmas Jumlah Dokumen Operasional				0		12		0		0		0.00 %		0		0.00 %		
				Pelayanan Puskesmas Jumlah Dokumen Operasional				0		12		0		0		0.00 %		0		0.00 %		
				Pelayanan Puskesmas Jumlah Dokumen Operasional				0		12		0		0		0.00 %		0		0.00 %		
				Pelayanan Puskesmas Jumlah Dokumen Operasional				0		12		0		0		0.00 %		0		0.00 %		
				Pelayanan Puskesmas Jumlah Dokumen Operasional				0		12		0		0		0.00 %		0		0.00 %		
				Pelayanan Puskesmas Jumlah Dokumen Operasional				0		12		0		0		0.00 %		0		0.00 %		
				Pelayanan Puskesmas Jumlah Dokumen Operasional				0		12		0		0		0.00 %		0		0.00 %		
				Pelayanan Puskesmas Jumlah Dokumen Operasional				0		12		0		0		0.00 %		0		0.00 %		

No.	Sasaran	Kode	Urusan/Bidang Urusan Pemerintahan dan Program/Kegiatan/ Subkegiatan	Indikator Kinerja Program (outcome) / Kegiatan (output) / Subkegiatan	Satuan	Target RPJMD Kabupaten pada Tahun 2026 (Akhir Periode RPJMD)		Realisasi Capaian Kinerja RPJMD sampai dengan RKPD tahun lalu (2024)		Target Kinerja dan Anggaran RKPD Tahun Berjalan (2025) yang Dievaluasi		Realisasi Kinerja Pada Triwulan I		Realisasi Capaian Kinerja dan Anggaran RKPD kabupaten yang Dievaluasi		Tingkat Capaian Kinerja dan Realisasi Anggaran RKPD yang dievaluasi		Realisasi Kinerja dan Anggaran RPJMD s/d Tahun 2025		Tingkat Capaian Kinerja dan Realisasi Anggaran RPJMD s/d Tahun 2025		Unit PD Penanggung Jawab
						K	Rp.	K	Rp.	K	Rp.	K	Rp.	K	Rp.	K	Rp.	K	Rp.	K	Rp.	
				Pelayanan Puskesmas Jumlah Dokumen Operasional				0		12		0		0		0.00 %		0		0.00 %		
				Pelayanan Puskesmas Jumlah Dokumen Operasional				0		12		0		0		0.00 %		0		0.00 %		
		1020220 20034	Operasional Pelayanan Fasilitas Kesehatan Lainnya	Pelayanan Puskesmas Jumlah Dokumen Operasional Pelayanan Fasilitas Kesehatan Lainnya			Rp 0	0	Rp 0	1	Rp 2.179.201. 298	0	Rp 280.259.9 91	0	Rp 280.259.9 91	0.00 %	12.8 6%	0	Rp 280.259.9 91	0.00 %	-	
				Jumlah Dokumen Operasional Pelayanan Fasilitas Kesehatan Lainnya				0		12		0		0		0.00 %		0		0.00 %		
				Operasional Pelayanan Fasilitas Kesehatan Lainnya				0		1		0		0		0.00 %		0		0.00 %		
				Jumlah Dokumen Operasional Pelayanan Fasilitas Kesehatan Lainnya				0		12		0		0		0.00 %		0		0.00 %		
				Jumlah Dokumen Operasional Pelayanan Fasilitas Kesehatan Lainnya				0		1		0		0		0.00 %		0		0.00 %		
				Jumlah Dokumen Operasional Pelayanan Fasilitas Kesehatan Lainnya				0		1		0		0		0.00 %		0		0.00 %		
				Jumlah Dokumen Operasional lainnya				0		12		0		0		0.00 %		0		0.00 %		
				Pelayanan Puskesmas Jumlah Dokumen Operasional Pelayanan Fasilitas Kesehatan Lainnya				0		1		0		0		0.00 %		0		0.00 %		
				Jumlah Dokumen Operasional Pelayanan Puskesmas Lainnya				0		2		0		0		0.00 %		0		0.00 %		
				Jumlah Dokumen Operasional				0		1		0		0		0.00 %		0		0.00 %		

No.	Sasaran	Kode	Urusan/Bidang Urusan Pemerintahan dan Program/Kegiatan/ Subkegiatan	Indikator Kinerja Program (outcome) / Kegiatan (output) / Subkegiatan	Satuan	Target RPJMD Kabupaten pada Tahun 2026 (Akhir Periode RPJMD)		Realisasi Capaian Kinerja RPJMD sampai dengan RKPD tahun lalu (2024)		Target Kinerja dan Anggaran RKPD Tahun Berjalan (2025) yang Dievaluasi		Realisasi Kinerja Pada Triwulan I		Realisasi Capaian Kinerja dan Anggaran RKPD kabupaten yang Dievaluasi		Tingkat Capaian Kinerja dan Realisasi Anggaran RKPD yang dievaluasi		Realisasi Kinerja dan Anggaran RPJMD s/d Tahun 2025		Tingkat Capaian Kinerja dan Realisasi Anggaran RPJMD s/d Tahun 2025		Unit PD Penanggung Jawab
						K	Rp.	K	Rp.	K	Rp.	K	Rp.	K	Rp.	K	Rp.	K	Rp.	K	Rp.	
				Pelayanan Fasilitas Kesehatan Lainnya Jumlah Dokumen Operasional				0		1		0		0		0.00 %		0		0.00 %		
				Pelayanan Fasilitas Kesehatan Lainnya Jumlah Dokumen Operasional				0		0		0		0		0.00 %		0		0.00 %		
				Pelayanan Fasilitas Kesehatan Lainnya Jumlah Dokumen Operasional				0		1		0		0		0.00 %		0		0.00 %		
				Pelayanan Fasilitas Kesehatan Lainnya Jumlah Dokumen Operasional				0		1		0		0		0.00 %		0		0.00 %		
				Pelayanan Fasilitas Kesehatan Lainnya Jumlah Fasilitas Kesehatan yang Terakreditasi di Kabupaten/Kota				0		1		0		0		0.00 %		0		0.00 %		
				Jumlah Dokumen Operasional Pelayanan Fasilitas Kesehatan Lainnya				0		1		0		0		0.00 %		0		0.00 %		
				Jumlah Dokumen Operasional Pelayanan Fasilitas Kesehatan Lainnya				0		1		0		0		0.00 %		0		0.00 %		
				Jumlah Dokumen Operasional Pelayanan Fasilitas Kesehatan Lainnya				0		1		0		0		0.00 %		0		0.00 %		
				Jumlah Dokumen Operasional Pelayanan Fasilitas Kesehatan Lainnya				0		1		0		0		0.00 %		0		0.00 %		
				Jumlah Dokumen Operasional Pelayanan Fasilitas Kesehatan Lainnya				0		1		0		0		0.00 %		0		0.00 %		
				jumlah dokumen operasional pelayanan fasilitas kesehatan lainnya				0		12		0		0		0.00 %		0		0.00 %		
				Jumlah Dokumen Operasional				0		1		0		0		0.00 %		0		0.00 %		

No.	Sasaran	Kode	Urusan/Bidang Urusan Pemerintahan dan Program/Kegiatan/ Subkegiatan	Indikator Kinerja Program (outcome) / Kegiatan (output) / Subkegiatan	Satuan	Target RPJMD Kabupaten pada Tahun 2026 (Akhir Periode RPJMD)		Realisasi Capaian Kinerja RPJMD sampai dengan RKPD tahun lalu (2024)		Target Kinerja dan Anggaran RKPD Tahun Berjalan (2025) yang Dievaluasi		Realisasi Kinerja Pada Triwulan I		Realisasi Capaian Kinerja dan Anggaran RKPD kabupaten yang Dievaluasi		Tingkat Capaian Kinerja dan Realisasi Anggaran RKPD yang dievaluasi		Realisasi Kinerja dan Anggaran RPJMD s/d Tahun 2025		Tingkat Capaian Kinerja dan Realisasi Anggaran RPJMD s/d Tahun 2025		Unit PD Penanggung Jawab
						K	Rp.	K	Rp.	K	Rp.	K	Rp.	K	Rp.	K	Rp.	K	Rp.	K	Rp.	
		1020220 20035	Pelaksanaan Akreditasi Fasilitas Kesehatan di Kabupaten/Kota	Pelayanan Fasilitas Kesehatan Lainnya Jumlah Dokumen Operasional	unit	80	Rp 0	0	Rp 0	4	Rp 18.829.200	0	Rp 0	0	Rp 0	0.00 %	0.00 %	0	Rp 0	0.00 %	-	
				Pelayanan Fasilitas Kesehatan Lainnya Jumlah Dokumen Operasional				0		0		0		0		0.00 %		0		0.00 %		
				Pelayanan Fasilitas Kesehatan Lainnya Jumlah Dokumen Operasional				0		12		0		0		0.00 %		0		0.00 %		
				Pelayanan Fasilitas Kesehatan Lainnya Jumlah Dokumen Operasional				0		1		0		0		0.00 %		0		0.00 %		
				Pelayanan Fasilitas Kesehatan Lainnya																		
				Jumlah Fasilitas Kesehatan yang Terakreditasi di Kabupaten/Kota				0		80		31		31		38.75 %		31		38.75 %		
				Jumlah Fasilitas Kesehatan yang Terakreditasi di Kabupaten/Kota				0		1		0		0		0.00 %		0		0.00 %		
				Jumlah Fasilitas Kesehatan yang Terakreditasi di Kabupaten/Kota				0		1		0		0		0.00 %		0		0.00 %		
				Jumlah Fasilitas Kesehatan yang Terakreditasi di Kabupaten/Kota				0		1		0		0		0.00 %		0		0.00 %		
				Jumlah Fasilitas Kesehatan yang Terakreditasi di Kabupaten/Kota				0		1		0		0		0.00 %		0		0.00 %		
				Jumlah Fasilitas Kesehatan yang Terakreditasi di Kabupaten/Kota				0		1		0		0		0.00 %		0		0.00 %		

No.	Sasaran	Kode	Urusan/Bidang Urusan Pemerintahan dan Program/Kegiatan/ Subkegiatan	Indikator Kinerja Program (outcome) / Kegiatan (output) / Subkegiatan	Satuan	Target RPJMD Kabupaten pada Tahun 2026 (Akhir Periode RPJMD)		Realisasi Capaian Kinerja RPJMD sampai dengan RKPD tahun lalu (2024)		Target Kinerja dan Anggaran RKPD Tahun Berjalan (2025) yang Dievaluasi		Realisasi Kinerja Pada Triwulan I		Realisasi Capaian Kinerja dan Anggaran RKPD kabupaten yang Dievaluasi		Tingkat Capaian Kinerja dan Realisasi Anggaran RKPD yang dievaluasi		Realisasi Kinerja dan Anggaran RPJMD s/d Tahun 2025		Tingkat Capaian Kinerja dan Realisasi Anggaran RPJMD s/d Tahun 2025		Unit PD Penanggung Jawab
						K	Rp.	K	Rp.	K	Rp.	K	Rp.	K	Rp.	K	Rp.	K	Rp.	K	Rp.	
				Jumlah Fasilitas Kesehatan yang Terakreditasi di Kabupaten/Kota				0		1		0		0		0.00 %		0		0.00 %		
				Jumlah Fasilitas Kesehatan yang Terakreditasi di Kabupaten/Kota				0		1		0		0		0.00 %		0		0.00 %		
				Jumlah Fasilitas Kesehatan yang Terakreditasi di Kabupaten/Kota				0		1		0		0		0.00 %		0		0.00 %		
				Jumlah Fasilitas Kesehatan yang Terakreditasi di Kabupaten/Kota				0		1		0		0		0.00 %		0		0.00 %		
				Jumlah Fasilitas Kesehatan yang Terakreditasi di Kabupaten/Kota				0		1		0		0		0.00 %		0		0.00 %		
				Jumlah Fasilitas Kesehatan yang Terakreditasi di Kabupaten/Kota				0		0		0		0		0.00 %		0		0.00 %		
				Jumlah Fasilitas Kesehatan yang Terakreditasi di Kabupaten/Kota				0		1		0		0		0.00 %		0		0.00 %		
				Jumlah Fasilitas Kesehatan yang Terakreditasi di Kabupaten/Kota				0		1		0		0		0.00 %		0		0.00 %		
				Jumlah Fasilitas Kesehatan yang Terakreditasi di Kabupaten/Kota				0		1		0		0		0.00 %		0		0.00 %		
				Jumlah Fasilitas Kesehatan yang Terakreditasi di Kabupaten/Kota				0		1		0		0		0.00 %		0		0.00 %		
				Jumlah Fasilitas Kesehatan yang Terakreditasi di Kabupaten/Kota				0		1		0		0		0.00 %		0		0.00 %		

No.	Sasaran	Kode	Urusan/Bidang Urusan Pemerintahan dan Program/Kegiatan/ Subkegiatan	Indikator Kinerja Program (outcome) / Kegiatan (output) / Subkegiatan	Satuan	Target RPJMD Kabupaten pada Tahun 2026 (Akhir Periode RPJMD)		Realisasi Capaian Kinerja RPJMD sampai dengan RKPD tahun lalu (2024)		Target Kinerja dan Anggaran RKPD Tahun Berjalan (2025) yang Dievaluasi		Realisasi Kinerja Pada Triwulan I		Realisasi Capaian Kinerja dan Anggaran RKPD kabupaten yang Dievaluasi		Tingkat Capaian Kinerja dan Realisasi Anggaran RKPD yang dievaluasi		Realisasi Kinerja dan Anggaran RPJMD s/d Tahun 2025		Tingkat Capaian Kinerja dan Realisasi Anggaran RPJMD s/d Tahun 2025		Unit PD Penanggung Jawab
						K	Rp.	K	Rp.	K	Rp.	K	Rp.	K	Rp.	K	Rp.	K	Rp.	K	Rp.	
				Jumlah Fasilitas Kesehatan yang Terakreditasi di Kabupaten/Kota				0		1		0		0		0.00 %		0		0.00 %		
				Jumlah Fasilitas Kesehatan yang Terakreditasi di Kabupaten/Kota				0		1		0		0		0.00 %		0		0.00 %		
				Jumlah Fasilitas Kesehatan yang Terakreditasi di Kabupaten/Kota				0		1		0		0		0.00 %		0		0.00 %		
				jumlah fasilitas kesehatan yang terakreditasi di kabupaten/kota				0		1		0		0		0.00 %		0		0.00 %		
				Jumlah Fasilitas Kesehatan yang Terakreditasi di Kabupaten/Kota				0		1		0		0		0.00 %		0		0.00 %		
				Jumlah Fasilitas Kesehatan yang Terakreditasi di Kabupaten/Kota				0		1		0		0		0.00 %		0		0.00 %		
				Jumlah Fasilitas Kesehatan yang Terakreditasi di Kabupaten/Kota				0		1		0		0		0.00 %		0		0.00 %		
				Jumlah Fasilitas Kesehatan yang Terakreditasi di Kabupaten/Kota				0		1		0		0		0.00 %		0		0.00 %		
				Jumlah Fasilitas Kesehatan yang Terakreditasi di Kabupaten/Kota				0		1		0		0		0.00 %		0		0.00 %		
		102022020036	Investigasi Awal Kejadian Tidak Diharapkan (Kejadian Ikutan Pasca Imunisasi dan Pemberian Obat Massal)	Jumlah Laporan Hasil Investigasi Awal Kejadian Tidak Diharapkan (Kejadian Ikutan Pasca Imunisasi dan Pemberian Obat Massal)	laporan	12	Rp 0	0	Rp 0	12	Rp 47.770.000	3	Rp 25.362.000	3	Rp 25.362.000	25.00 %	53.09%	3	Rp 25.362.000	25.00 %	-	

No.	Sasaran	Kode	Urusan/Bidang Urusan Pemerintahan dan Program/Kegiatan/ Subkegiatan	Indikator Kinerja Program (outcome) / Kegiatan (output) / Subkegiatan	Satuan	Target RPJMD Kabupaten pada Tahun 2026 (Akhir Periode RPJMD)		Realisasi Capaian Kinerja RPJMD sampai dengan RKPD tahun lalu (2024)		Target Kinerja dan Anggaran RKPD Tahun Berjalan (2025) yang Dievaluasi		Realisasi Kinerja Pada Triwulan I		Realisasi Capaian Kinerja dan Anggaran RKPD kabupaten yang Dievaluasi		Tingkat Capaian Kinerja dan Realisasi Anggaran RKPD yang dievaluasi		Realisasi Kinerja dan Anggaran RPJMD s/d Tahun 2025		Tingkat Capaian Kinerja dan Realisasi Anggaran RPJMD s/d Tahun 2025		Unit PD Penanggung Jawab
						K	Rp.	K	Rp.	K	Rp.	K	Rp.	K	Rp.	K	Rp.	K	Rp.	K	Rp.	
				Jumlah Laporan Hasil Investigasi Awal Kejadian Tidak Diharapkan (Kejadian Ikutan Pasca Imunisasi dan Pemberian Obat Massal)				0		12		0		0		0.00 %		0		0.00 %		
				Jumlah Laporan Hasil Investigasi Awal Kejadian Tidak Diharapkan (Kejadian Ikutan Pasca Imunisasi dan Pemberian Obat Massal)				0		12		0		0		0.00 %		0		0.00 %		
				Jumlah Laporan Hasil Investigasi Awal Kejadian Tidak Diharapkan (Kejadian Ikutan Pasca Imunisasi dan Pemberian Obat Massal)				0		12		0		0		0.00 %		0		0.00 %		
				Jumlah Laporan Hasil Investigasi Awal Kejadian Tidak Diharapkan (Kejadian Ikutan Pasca Imunisasi dan Pemberian Obat Massal)				0		0		0		0		0.00 %		0		0.00 %		
				Jumlah Laporan Hasil Investigasi Awal Kejadian Tidak Diharapkan (Kejadian Ikutan Pasca Imunisasi dan Pemberian Obat Massal)				0		12		0		0		0.00 %		0		0.00 %		
				Jumlah Laporan Hasil Investigasi Awal Kejadian Tidak Diharapkan (Kejadian Ikutan Pasca Imunisasi dan Pemberian Obat Massal)				0		12		0		0		0.00 %		0		0.00 %		

No.	Sasaran	Kode	Urusan/Bidang Urusan Pemerintahan dan Program/Kegiatan/ Subkegiatan	Indikator Kinerja Program (outcome) / Kegiatan (output) / Subkegiatan	Satuan	Target RPJMD Kabupaten pada Tahun 2026 (Akhir Periode RPJMD)		Realisasi Capaian Kinerja RPJMD sampai dengan RKPD tahun lalu (2024)		Target Kinerja dan Anggaran RKPD Tahun Berjalan (2025) yang Dievaluasi		Realisasi Kinerja Pada Triwulan I		Realisasi Capaian Kinerja dan Anggaran RKPD kabupaten yang Dievaluasi		Tingkat Capaian Kinerja dan Realisasi Anggaran RKPD yang dievaluasi		Realisasi Kinerja dan Anggaran RPJMD s/d Tahun 2025		Tingkat Capaian Kinerja dan Realisasi Anggaran RPJMD s/d Tahun 2025		Unit PD Penanggung Jawab
						K	Rp.	K	Rp.	K	Rp.	K	Rp.	K	Rp.	K	Rp.	K	Rp.	K	Rp.	
				Jumlah Laporan Hasil Investigasi Awal Kejadian Tidak Diharapkan (Kejadian Ikutan Pasca Imunisasi dan Pemberian Obat Massal)				0		12		0		0		0.00 %		0		0.00 %		
				Jumlah Laporan Hasil Investigasi Awal Kejadian Tidak Diharapkan (Kejadian Ikutan Pasca Imunisasi dan Pemberian Obat Massal)				0		12		0		0		0.00 %		0		0.00 %		
				Jumlah Laporan Hasil Investigasi Awal Kejadian Tidak Diharapkan (Kejadian Ikutan Pasca Imunisasi dan Pemberian Obat Massal)				0		12		0		0		0.00 %		0		0.00 %		
				Jumlah Laporan Hasil Investigasi Awal Kejadian Tidak Diharapkan (Kejadian Ikutan Pasca Imunisasi dan Pemberian Obat Massal)				0		12		0		0		0.00 %		0		0.00 %		
				Jumlah Laporan Hasil Investigasi Awal Kejadian Tidak Diharapkan (Kejadian Ikutan Pasca Imunisasi dan Pemberian Obat Massal				0		12		0		0		0.00 %		0		0.00 %		
				Jumlah laporan hasil investigasi awal kejadian tidak diharapkan (kejadian ikutan pasca imunisasi dan pemberian obat massal)				0		12		0		0		0.00 %		0		0.00 %		

No.	Sasaran	Kode	Urusan/Bidang Urusan Pemerintahan dan Program/Kegiatan/ Subkegiatan	Indikator Kinerja Program (outcome) / Kegiatan (output) / Subkegiatan	Satuan	Target RPJMD Kabupaten pada Tahun 2026 (Akhir Periode RPJMD)		Realisasi Capaian Kinerja RPJMD sampai dengan RKPD tahun lalu (2024)		Target Kinerja dan Anggaran RKPD Tahun Berjalan (2025) yang Dievaluasi		Realisasi Kinerja Pada Triwulan I		Realisasi Capaian Kinerja dan Anggaran RKPD kabupaten yang Dievaluasi		Tingkat Capaian Kinerja dan Realisasi Anggaran RKPD yang dievaluasi		Realisasi Kinerja dan Anggaran RPJMD s/d Tahun 2025		Tingkat Capaian Kinerja dan Realisasi Anggaran RPJMD s/d Tahun 2025		Unit PD Penanggung Jawab
						K	Rp.	K	Rp.	K	Rp.	K	Rp.	K	Rp.	K	Rp.	K	Rp.	K	Rp.	
				Jumlah Laporan Hasil Investigasi Awal Kejadian Tidak Diharapkan (Kejadian Ikutan Pasca Imunisasi dan Pemberian Obat Massal)				0		12		0		0		0.00 %		0		0.00 %		
				Jumlah Laporan Hasil Investigasi Awal Kejadian Tidak Diharapkan (Kejadian Ikutan Pasca Imunisasi dan Pemberian Obat Massal)				0		12		0		0		0.00 %		0		0.00 %		
				Jumlah Laporan Hasil Investigasi Awal Kejadian Tidak Diharapkan (Kejadian Ikutan Pasca Imunisasi dan Pemberian Obat Massal)				0		12		0		0		0.00 %		0		0.00 %		
				Jumlah Laporan Hasil Investigasi Awal Kejadian Tidak Diharapkan (Kejadian Ikutan Pasca Imunisasi dan Pemberian Obat Massal)				0		12		0		0		0.00 %		0		0.00 %		
				Jumlah Laporan Hasil Investigasi Awal Kejadian Tidak Diharapkan (Kejadian Ikutan Pasca Imunisasi dan Pemberian Obat Massal)				0		12		0		0		0.00 %		0		0.00 %		
				Jumlah Laporan Hasil Investigasi Awal Kejadian Tidak Diharapkan (Kejadian Ikutan Pasca Imunisasi dan Pemberian Obat Massal)				0		12		0		0		0.00 %		0		0.00 %		

No.	Sasaran	Kode	Urusan/Bidang Urusan Pemerintahan dan Program/Kegiatan/ Subkegiatan	Indikator Kinerja Program (outcome) / Kegiatan (output) / Subkegiatan	Satuan	Target RPJMD Kabupaten pada Tahun 2026 (Akhir Periode RPJMD)		Realisasi Capaian Kinerja RPJMD sampai dengan RKPD tahun lalu (2024)		Target Kinerja dan Anggaran RKPD Tahun Berjalan (2025) yang Dievaluasi		Realisasi Kinerja Pada Triwulan I		Realisasi Capaian Kinerja dan Anggaran RKPD kabupaten yang Dievaluasi		Tingkat Capaian Kinerja dan Realisasi Anggaran RKPD yang dievaluasi		Realisasi Kinerja dan Anggaran RPJMD s/d Tahun 2025		Tingkat Capaian Kinerja dan Realisasi Anggaran RPJMD s/d Tahun 2025		Unit PD Penanggung Jawab
						K	Rp.	K	Rp.	K	Rp.	K	Rp.	K	Rp.	K	Rp.	K	Rp.	K	Rp.	
				Jumlah Laporan Hasil Investigasi Awal Kejadian Tidak Diharapkan (Kejadian Ikutan Pasca Imunisasi dan Pemberian Obat Massal)				0		12		0		0		0.00 %		0		0.00 %		
				Jumlah Laporan Hasil Investigasi Awal Kejadian Tidak Diharapkan (Kejadian Ikutan Pasca Imunisasi dan Pemberian Obat Massal)				0		12		0		0		0.00 %		0		0.00 %		
				Jumlah Laporan Hasil Investigasi Awal Kejadian Tidak Diharapkan (Kejadian Ikutan Pasca Imunisasi dan Pemberian Obat Massal)				0		12		0		0		0.00 %		0		0.00 %		
				Jumlah Laporan Hasil Investigasi Awal Kejadian Tidak Diharapkan (Kejadian Ikutan Pasca Imunisasi dan Pemberian Obat Massal)				0		12		0		0		0.00 %		0		0.00 %		
				Jumlah Laporan Hasil Investigasi Awal Kejadian Tidak Diharapkan (Kejadian Ikutan Pasca Imunisasi dan Pemberian Obat Massal)				0		12		0		0		0.00 %		0		0.00 %		
				Jumlah Laporan Hasil Investigasi Awal Kejadian Tidak Diharapkan (Kejadian Ikutan Pasca Imunisasi dan Pemberian Obat Massal)				0		12		0		0		0.00 %		0		0.00 %		

No.	Sasaran	Kode	Urusan/Bidang Urusan Pemerintahan dan Program/Kegiatan/ Subkegiatan	Indikator Kinerja Program (outcome) / Kegiatan (output) / Subkegiatan	Satuan	Target RPJMD Kabupaten pada Tahun 2026 (Akhir Periode RPJMD)		Realisasi Capaian Kinerja RPJMD sampai dengan RKPD tahun lalu (2024)		Target Kinerja dan Anggaran RKPD Tahun Berjalan (2025) yang Dievaluasi		Realisasi Kinerja Pada Triwulan I		Realisasi Capaian Kinerja dan Anggaran RKPD kabupaten yang Dievaluasi		Tingkat Capaian Kinerja dan Realisasi Anggaran RKPD yang dievaluasi		Realisasi Kinerja dan Anggaran RPJMD s/d Tahun 2025		Tingkat Capaian Kinerja dan Realisasi Anggaran RPJMD s/d Tahun 2025		Unit PD Penanggung Jawab
						K	Rp.	K	Rp.	K	Rp.	K	Rp.	K	Rp.	K	Rp.	K	Rp.	K	Rp.	
				Jumlah Laporan Hasil Investigasi Awal Kejadian Tidak Diharapkan (Kejadian Ikutan Pasca Imunisasi dan Pemberian Obat Massal)				0		12		0		0		0.00 %		0		0.00 %		
				Jumlah Laporan Hasil Investigasi Awal Kejadian Tidak Diharapkan (Kejadian Ikutan Pasca Imunisasi dan Pemberian Obat Massal)				0		12		0		0		0.00 %		0		0.00 %		
				Jumlah Laporan Hasil Investigasi Awal Kejadian Tidak Diharapkan (Kejadian Ikutan Pasca Imunisasi dan Pemberian Obat Massal)				0		12		0		0		0.00 %		0		0.00 %		
		1020220 20037		Jumlah Dokumen Hasil Pelaksanaan Kewaspadaan Dini dan Respon Wabah	dokumen	51	Rp 0	0	Rp 0	53	Rp 2.900.000	14	Rp 0	14	Rp 0	26.42 %	0.00 %	14	Rp 0	27.45 %	-	
				Jumlah Dokumen Hasil Pelaksanaan Kewaspadaan Dini dan Respon Wabah				0		51		0		0		0.00 %		0		0.00 %		
				Jumlah Dokumen Hasil Pelaksanaan Kewaspadaan Dini dan Respon Wabah				0		51		0		0		0.00 %		0		0.00 %		
				Jumlah Dokumen Hasil Pelaksanaan Kewaspadaan Dini dan Respon Wabah				0		51		0		0		0.00 %		0		0.00 %		
				Jumlah Dokumen Hasil Pelaksanaan Kewaspadaan Dini dan Respon Wabah				0		51		0		0		0.00 %		0		0.00 %		
				Jumlah Dokumen Hasil Pelaksanaan Kewaspadaan Dini dan Respon Wabah				0		51		0		0		0.00 %		0		0.00 %		

No.	Sasaran	Kode	Urusan/Bidang Urusan Pemerintahan dan Program/Kegiatan/ Subkegiatan	Indikator Kinerja Program (outcome) / Kegiatan (output) / Subkegiatan	Satuan	Target RPJMD Kabupaten pada Tahun 2026 (Akhir Periode RPJMD)		Realisasi Capaian Kinerja RPJMD sampai dengan RKPD tahun lalu (2024)		Target Kinerja dan Anggaran RKPD Tahun Berjalan (2025) yang Dievaluasi		Realisasi Kinerja Pada Triwulan I		Realisasi Capaian Kinerja dan Anggaran RKPD kabupaten yang Dievaluasi		Tingkat Capaian Kinerja dan Realisasi Anggaran RKPD yang dievaluasi		Realisasi Kinerja dan Anggaran RPJMD s/d Tahun 2025		Tingkat Capaian Kinerja dan Realisasi Anggaran RPJMD s/d Tahun 2025		Unit PD Penanggung Jawab
						K	Rp.	K	Rp.	K	Rp.	K	Rp.	K	Rp.	K	Rp.	K	Rp.	K	Rp.	
				Jumlah Dokumen Hasil Pelaksanaan Kewaspadaan Dini dan Respon Wabah				0		51		0		0		0.00 %		0		0.00 %		
				Jumlah Dokumen Hasil Pelaksanaan Kewaspadaan Dini dan Respon Wabah				0		51		0		0		0.00 %		0		0.00 %		
				Jumlah Dokumen Hasil Pelaksanaan Kewaspadaan Dini dan Respon Wabah				0		51		0		0		0.00 %		0		0.00 %		
				Jumlah Dokumen Hasil Pelaksanaan Kewaspadaan Dini dan Respon Wabah				0		51		0		0		0.00 %		0		0.00 %		
				Jumlah Dokumen Hasil Pelaksanaan Kewaspadaan Dini dan Respon Wabah				0		51		0		0		0.00 %		0		0.00 %		
				Jumlah Dokumen Hasil Pelaksanaan Kewaspadaan Dini dan Respon Wabah				0		51		0		0		0.00 %		0		0.00 %		
				Jumlah Dokumen Hasil Pelaksanaan Kewaspadaan Dini dan Respon Wabah				0		51		0		0		0.00 %		0		0.00 %		
				Jumlah Dokumen Hasil Pelaksanaan Kewaspadaan Dini dan Respon Wabah				0		51		0		0		0.00 %		0		0.00 %		
				Jumlah Dokumen Hasil Pelaksanaan Kewaspadaan Dini dan Respon Wabah				0		0		0		0		0.00 %		0		0.00 %		
				Jumlah Dokumen Hasil Pelaksanaan Kewaspadaan Dini dan Respon Wabah				0		51		0		0		0.00 %		0		0.00 %		
				Jumlah Dokumen Hasil Pelaksanaan Kewaspadaan Dini dan Respon Wabah				0		51		0		0		0.00 %		0		0.00 %		

No.	Sasaran	Kode	Urusan/Bidang Urusan Pemerintahan dan Program/Kegiatan/ Subkegiatan	Indikator Kinerja Program (outcome) / Kegiatan (output) / Subkegiatan	Satuan	Target RPJMD Kabupaten pada Tahun 2026 (Akhir Periode RPJMD)		Realisasi Capaian Kinerja RPJMD sampai dengan RKPD tahun lalu (2024)		Target Kinerja dan Anggaran RKPD Tahun Berjalan (2025) yang Dievaluasi		Realisasi Kinerja Pada Triwulan I		Realisasi Capaian Kinerja dan Anggaran RKPD kabupaten yang Dievaluasi		Tingkat Capaian Kinerja dan Realisasi Anggaran RKPD yang dievaluasi		Realisasi Kinerja dan Anggaran RPJMD s/d Tahun 2025		Tingkat Capaian Kinerja dan Realisasi Anggaran RPJMD s/d Tahun 2025		Unit PD Penanggung Jawab
						K	Rp.	K	Rp.	K	Rp.	K	Rp.	K	Rp.	K	Rp.	K	Rp.	K	Rp.	
				Jumlah Dokumen Hasil Pelaksanaan Kewaspadaan Dini dan Respon Wabah				0		51		0		0		0.00 %		0		0.00 %		
				Jumlah Dokumen Hasil Pelaksanaan Kewaspadaan Dini dan Respon Wabah				0		51		0		0		0.00 %		0		0.00 %		
				Jumlah Dokumen Hasil Pelaksanaan Kewaspadaan Dini dan Respon Wabah				0		51		0		0		0.00 %		0		0.00 %		
				Jumlah Dokumen Hasil Pelaksanaan Kewaspadaan Dini dan Respon Wabah				0		51		0		0		0.00 %		0		0.00 %		
				Jumlah Dokumen Hasil Pelaksanaan Kewaspadaan Dini dan Respon Wabah				0		51		0		0		0.00 %		0		0.00 %		
				jumlah dokumen hasil pelaksanaan kewaspadaan dini dan respon wabah				0		51		0		0		0.00 %		0		0.00 %		
				Jumlah Dokumen Hasil Pelaksanaan Kewaspadaan Dini dan Respon Wabah				0		51		0		0		0.00 %		0		0.00 %		
				Jumlah Dokumen Hasil Pelaksanaan Kewaspadaan Dini dan Respon Wabah				0		51		0		0		0.00 %		0		0.00 %		
				Jumlah Dokumen Hasil Pelaksanaan Kewaspadaan Dini dan Respon Wabah				0		51		0		0		0.00 %		0		0.00 %		
				Jumlah Dokumen Hasil Pelaksanaan Kewaspadaan Dini dan Respon Wabah				0		51		0		0		0.00 %		0		0.00 %		
		1020220 20038	Penyediaan dan Pengelolaan Sistem Penanganan Gawat Darurat Terpadu (SPGDT)	Jumlah Public Safety Center (PSC 119) Tersediaan, Terkelolaan dan Terintegrasi Dengan Rumah Sakit Dalam Satu Sistem Penanganan Gawat	unit	28	Rp 0	0	Rp 0	52	Rp 378.545.672	52	Rp 99.500.000	52	Rp 99.500.000	100.00%	26.28%	52	Rp 99.500.000	100.00%	-	

No.	Sasaran	Kode	Urusan/Bidang Urusan Pemerintahan dan Program/Kegiatan/ Subkegiatan	Indikator Kinerja Program (outcome) / Kegiatan (output) / Subkegiatan	Satuan	Target RPJMD Kabupaten pada Tahun 2026 (Akhir Periode RPJMD)		Realisasi Capaian Kinerja RPJMD sampai dengan RKPD tahun lalu (2024)		Target Kinerja dan Anggaran RKPD Tahun Berjalan (2025) yang Dievaluasi		Realisasi Kinerja Pada Triwulan I		Realisasi Capaian Kinerja dan Anggaran RKPD kabupaten yang Dievaluasi		Tingkat Capaian Kinerja dan Realisasi Anggaran RKPD yang dievaluasi		Realisasi Kinerja dan Anggaran RPJMD s/d Tahun 2025		Tingkat Capaian Kinerja dan Realisasi Anggaran RPJMD s/d Tahun 2025		Unit PD Penanggung Jawab
						K	Rp.	K	Rp.	K	Rp.	K	Rp.	K	Rp.	K	Rp.	K	Rp.	K	Rp.	
				Darurat Terpadu (SPGDT)																		
		1020220 20040	Pengelolaan pelayanan kesehatan orang dengan Tuberkulosis	Jumlah orang dengan Tuberkulosis yang mendapatkan pelayanan kesehatan sesuai standar			Rp 0	0	Rp 0	110	Rp 634.819.050	0	Rp 12.616.300	0	Rp 12.616.300	0.00 %	1.99 %	0	Rp 12.616.300	0.00 %	-	
				Jumlah Orang Terduga Menderita Tuberkulosis yang Mendapatkan Pelayanan Sesuai Standar				0		723		0		0		0.00 %		0		0.00 %		
				Jumlah orang dengan Tuberkulosis yang mendapatkan pelayanan kesehatan sesuai standar				0		89		0		0		0.00 %		0		0.00 %		
				Jumlah Orang Terduga Menderita Tuberkulosis yang Mendapatkan Pelayanan Sesuai Standar				0		1428		0		0		0.00 %		0		0.00 %		
				Jumlah orang dengan Tuberkulosis yang mendapatkan pelayanan kesehatan sesuai standar				0		842		0		0		0.00 %		0		0.00 %		
				Jumlah Orang Dengan Tuberkulosis Yang Mendapatkan Pelayanan Sesuai Standar				0		96		0		0		0.00 %		0		0.00 %		
				Jumlah orang dengan Tuberkulosis yang mendapatkan pelayanan kesehatan sesuai standar				0		0		0		0		0.00 %		0		0.00 %		
				Jumlah orang dengan Tuberkulosis yang mendapatkan pelayanan kesehatan sesuai standar				0		188		0		0		0.00 %		0		0.00 %		
				Jumlah orang dengan Tuberkulosis yang mendapatkan				0		0		0		0		0.00 %		0		0.00 %		

No.	Sasaran	Kode	Urusan/Bidang Urusan Pemerintahan dan Program/Kegiatan/ Subkegiatan	Indikator Kinerja Program (outcome) / Kegiatan (output) / Subkegiatan	Satuan	Target RPJMD Kabupaten pada Tahun 2026 (Akhir Periode RPJMD)		Realisasi Capaian Kinerja RPJMD sampai dengan RKPD tahun lalu (2024)		Target Kinerja dan Anggaran RKPD Tahun Berjalan (2025) yang Dievaluasi		Realisasi Kinerja Pada Triwulan I		Realisasi Capaian Kinerja dan Anggaran RKPD kabupaten yang Dievaluasi		Tingkat Capaian Kinerja dan Realisasi Anggaran RKPD yang dievaluasi		Realisasi Kinerja dan Anggaran RPJMD s/d Tahun 2025		Tingkat Capaian Kinerja dan Realisasi Anggaran RPJMD s/d Tahun 2025		Unit PD Penanggung Jawab
						K	Rp.	K	Rp.	K	Rp.	K	Rp.	K	Rp.	K	Rp.	K	Rp.	K	Rp.	
				pelayanan kesehatan sesuai standar																		
				Jumlah orang dengan Tuberkulosis yang mendapatkan pelayanan kesehatan sesuai standar				0		0		0		0		0.00 %		0		0.00 %		
				Jumlah orang dengan Tuberkulosis yang mendapatkan pelayanan kesehatan sesuai standar				0		130		0		0		0.00 %		0		0.00 %		
				Jumlah orang dengan Tuberkulosis yang mendapatkan pelayanan kesehatan sesuai standar				0		293		0		0		0.00 %		0		0.00 %		
				Jumlah orang dengan Tuberkulosis yang mendapatkan pelayanan kesehatan sesuai standar				0		81		0		0		0.00 %		0		0.00 %		
				Jumlah Orang Terduga Menderita Tuberkulosis yang Mendapatkan Pelayanan Sesuai Standar				0		1063		0		0		0.00 %		0		0.00 %		
				Jumlah orang dengan Tuberkulosis yang mendapatkan pelayanan kesehatan sesuai standar				0		172		0		0		0.00 %		0		0.00 %		
				Jumlah orang dengan Tuberkulosis yang mendapatkan pelayanan kesehatan sesuai standar				0		2037		0		0		0.00 %		0		0.00 %		
				jumlah orang dengan tuberkulosis yang mendapatkan pelayanan kesehatan sesuai standar				0		2037		0		0		0.00 %		0		0.00 %		
				Jumlah orang dengan Tuberkulosis yang mendapatkan pelayanan kesehatan sesuai standar				0		118		0		0		0.00 %		0		0.00 %		

No.	Sasaran	Kode	Urusan/Bidang Urusan Pemerintahan dan Program/Kegiatan/ Subkegiatan	Indikator Kinerja Program (outcome) / Kegiatan (output) / Subkegiatan	Satuan	Target RPJMD Kabupaten pada Tahun 2026 (Akhir Periode RPJMD)		Realisasi Capaian Kinerja RPJMD sampai dengan RKPD tahun lalu (2024)		Target Kinerja dan Anggaran RKPD Tahun Berjalan (2025) yang Dievaluasi		Realisasi Kinerja Pada Triwulan I		Realisasi Capaian Kinerja dan Anggaran RKPD kabupaten yang Dievaluasi		Tingkat Capaian Kinerja dan Realisasi Anggaran RKPD yang dievaluasi		Realisasi Kinerja dan Anggaran RPJMD s/d Tahun 2025		Tingkat Capaian Kinerja dan Realisasi Anggaran RPJMD s/d Tahun 2025		Unit PD Penanggung Jawab
						K	Rp.	K	Rp.	K	Rp.	K	Rp.	K	Rp.	K	Rp.	K	Rp.	K	Rp.	
				Jumlah orang dengan Tuberkulosis yang mendapatkan pelayanan kesehatan sesuai standar				0		0		0		0		0.00 %		0		0.00 %		
				Jumlah orang dengan Tuberkulosis yang mendapatkan pelayanan kesehatan sesuai standar				0		674		0		0		0.00 %		0		0.00 %		
				Jumlah orang dengan Tuberkulosis yang mendapatkan pelayanan kesehatan sesuai standar				0		0		0		0		0.00 %		0		0.00 %		
				Jumlah orang dengan Tuberkulosis yang mendapatkan pelayanan kesehatan sesuai standar				0		0		0		0		0.00 %		0		0.00 %		
				Jumlah orang dengan Tuberkulosis yang mendapatkan pelayanan kesehatan sesuai standar				0		80		0		0		0.00 %		0		0.00 %		
				Jumlah orang dengan Tuberkulosis yang mendapatkan pelayanan kesehatan sesuai standar				0		166		0		0		0.00 %		0		0.00 %		
				Jumlah orang dengan Tuberkulosis yang mendapatkan pelayanan kesehatan sesuai standar				0		512		0		0		0.00 %		0		0.00 %		
				Jumlah orang dengan Tuberkulosis yang mendapatkan pelayanan kesehatan sesuai standar	orang	5078		0		5231		1400		1400		26.76 %		1400		27.57 %		
				Jumlah orang dengan Tuberkulosis yang mendapatkan pelayanan kesehatan sesuai standar				0		0		0		0		0.00 %		0		0.00 %		
		1020220 20041	Pengelolaan pelayanan kesehatan orang	Jumlah orang dengan HIV (ODHIV) yang mendapatkan			Rp 0	0	Rp 0	0	Rp 50.870.000	0	Rp 0	0	Rp 0	0.00 %	0.00 %	0	Rp 0	0.00 %	-	

No.	Sasaran	Kode	Urusan/Bidang Urusan Pemerintahan dan Program/Kegiatan/ Subkegiatan	Indikator Kinerja Program (outcome) / Kegiatan (output) / Subkegiatan	Satuan	Target RPJMD Kabupaten pada Tahun 2026 (Akhir Periode RPJMD)		Realisasi Capaian Kinerja RPJMD sampai dengan RKPD tahun lalu (2024)		Target Kinerja dan Anggaran RKPD Tahun Berjalan (2025) yang Dievaluasi		Realisasi Kinerja Pada Triwulan I		Realisasi Capaian Kinerja dan Anggaran RKPD kabupaten yang Dievaluasi		Tingkat Capaian Kinerja dan Realisasi Anggaran RKPD yang dievaluasi		Realisasi Kinerja dan Anggaran RPJMD s/d Tahun 2025		Tingkat Capaian Kinerja dan Realisasi Anggaran RPJMD s/d Tahun 2025		Unit PD Penanggung Jawab
						K	Rp.	K	Rp.	K	Rp.	K	Rp.	K	Rp.	K	Rp.	K	Rp.	K	Rp.	
			dengan HIV (ODHIV)	pelayanan kesehatan sesuai standar																		
				Jumlah orang dengan HIV (ODHIV) yang mendapatkan pelayanan kesehatan sesuai standar	orang	1843		0		2529		2725		2725		100.00%		2725		100.00%		
				Jumlah orang dengan HIV (ODHIV) yang mendapatkan pelayanan kesehatan sesuai standar				0		612		0		0		0.00 %		0		0.00 %		
				Jumlah orang dengan HIV (ODHIV) yang mendapatkan pelayanan kesehatan sesuai standar				0		30		0		0		0.00 %		0		0.00 %		
				Jumlah orang dengan HIV (ODHIV) yang mendapatkan pelayanan kesehatan sesuai standar				0		70		0		0		0.00 %		0		0.00 %		
				Jumlah orang dengan HIV (ODHIV) yang mendapatkan pelayanan kesehatan sesuai standar				0		10		0		0		0.00 %		0		0.00 %		
				Jumlah Orang beresiko HIV yang Mendapatkan Pelayanan Sesuai Standar				0		1155		0		0		0.00 %		0		0.00 %		
				Jumlah orang dengan HIV (ODHIV) yang mendapatkan pelayanan kesehatan sesuai standar				0		5		0		0		0.00 %		0		0.00 %		
				Jumlah Orang beresiko HIV yang Mendapatkan Pelayanan Sesuai Standar				0		2217		0		0		0.00 %		0		0.00 %		
				Jumlah orang dengan HIV (ODHIV) yang mendapatkan pelayanan kesehatan sesuai standar				0		1313		0		0		0.00 %		0		0.00 %		
				Jumlah Orang Dengan HIV (ODHIV)				0		5		0		0		0.00 %		0		0.00 %		

No.	Sasaran	Kode	Urusan/Bidang Urusan Pemerintahan dan Program/Kegiatan/ Subkegiatan	Indikator Kinerja Program (outcome) / Kegiatan (output) / Subkegiatan	Satuan	Target RPJMD Kabupaten pada Tahun 2026 (Akhir Periode RPJMD)		Realisasi Capaian Kinerja RPJMD sampai dengan RKPD tahun lalu (2024)		Target Kinerja dan Anggaran RKPD Tahun Berjalan (2025) yang Dievaluasi		Realisasi Kinerja Pada Triwulan I		Realisasi Capaian Kinerja dan Anggaran RKPD kabupaten yang Dievaluasi		Tingkat Capaian Kinerja dan Realisasi Anggaran RKPD yang dievaluasi		Realisasi Kinerja dan Anggaran RPJMD s/d Tahun 2025		Tingkat Capaian Kinerja dan Realisasi Anggaran RPJMD s/d Tahun 2025		Unit PD Penanggung Jawab
						K	Rp.	K	Rp.	K	Rp.	K	Rp.	K	Rp.	K	Rp.	K	Rp.	K	Rp.	
				Yang Mendapatkan Pelayanan Kesehatan Sesuai Standar																		
				Jumlah orang dengan HIV (ODHIV) yang mendapatkan pelayanan kesehatan sesuai standar				0		6		0		0		0.00 %		0		0.00 %		
				Jumlah orang dengan HIV (ODHIV) yang mendapatkan pelayanan kesehatan sesuai standar				0		0		0		0		0.00 %		0		0.00 %		
				Jumlah Orang beresiko HIV yang Mendapatkan Pelayanan Sesuai Standar				0		2073		0		0		0.00 %		0		0.00 %		
				Jumlah orang dengan HIV (ODHIV) yang mendapatkan pelayanan kesehatan sesuai standar				0		78		0		0		0.00 %		0		0.00 %		
				Jumlah orang dengan HIV (ODHIV) yang mendapatkan pelayanan kesehatan sesuai standar				0		96		0		0		0.00 %		0		0.00 %		
				Jumlah orang dengan HIV (ODHIV) yang mendapatkan pelayanan kesehatan sesuai standar				0		0		0		0		0.00 %		0		0.00 %		
				Jumlah Orang beresiko HIV yang Mendapatkan Pelayanan Sesuai Standar				0		1648		0		0		0.00 %		0		0.00 %		
				Jumlah orang dengan HIV (ODHIV) yang mendapatkan pelayanan kesehatan sesuai standar				0		6		0		0		0.00 %		0		0.00 %		
				Jumlah orang dengan HIV (ODHIV) yang mendapatkan pelayanan kesehatan sesuai standar				0		25		0		0		0.00 %		0		0.00 %		

No.	Sasaran	Kode	Urusan/Bidang Urusan Pemerintahan dan Program/Kegiatan/ Subkegiatan	Indikator Kinerja Program (outcome) / Kegiatan (output) / Subkegiatan	Satuan	Target RPJMD Kabupaten pada Tahun 2026 (Akhir Periode RPJMD)		Realisasi Capaian Kinerja RPJMD sampai dengan RKPD tahun lalu (2024)		Target Kinerja dan Anggaran RKPD Tahun Berjalan (2025) yang Dievaluasi		Realisasi Kinerja Pada Triwulan I		Realisasi Capaian Kinerja dan Anggaran RKPD kabupaten yang Dievaluasi		Tingkat Capaian Kinerja dan Realisasi Anggaran RKPD yang dievaluasi		Realisasi Kinerja dan Anggaran RPJMD s/d Tahun 2025		Tingkat Capaian Kinerja dan Realisasi Anggaran RPJMD s/d Tahun 2025		Unit PD Penanggung Jawab
						K	Rp.	K	Rp.	K	Rp.	K	Rp.	K	Rp.	K	Rp.	K	Rp.	K	Rp.	
				Jumlah orang dengan HIV (ODHIV) yang mendapatkan pelayanan kesehatan sesuai standar				0		25		0		0		0.00 %		0		0.00 %		
				Jumlah orang dengan HIV (ODHIV) yang mendapatkan pelayanan kesehatan sesuai standar				0		6		0		0		0.00 %		0		0.00 %		
				Jumlah orang dengan HIV (ODHIV) yang mendapatkan pelayanan kesehatan sesuai standar				0		0		0		0		0.00 %		0		0.00 %		
				Jumlah orang dengan HIV (ODHIV) yang mendapatkan pelayanan kesehatan sesuai standar				0		1046		0		0		0.00 %		0		0.00 %		
				Jumlah orang dengan HIV (ODHIV) yang mendapatkan pelayanan kesehatan sesuai standar				0		0		0		0		0.00 %		0		0.00 %		
				Jumlah orang dengan HIV (ODHIV) yang mendapatkan pelayanan kesehatan sesuai standar				0		0		0		0		0.00 %		0		0.00 %		
				Jumlah orang dengan HIV (ODHIV) yang mendapatkan pelayanan kesehatan sesuai standar				0		1		0		0		0.00 %		0		0.00 %		
		1020220 20042	Pengelolaan pelayanan kesehatan Malaria	Jumlah Dokumen Hasil Pelayanan Kesehatan Penyakit Menular dan Tidak Menular			Rp 0	0	Rp 0	156	Rp 48.476.200	0	Rp 0	0	Rp 0	0.00 %	0.00 %	0	Rp 0	0.00 %	-	
				Jumlah orang yang mendapatkan pelayanan kesehatan malaria				0		0		0		0		0.00 %		0		0.00 %		
				Jumlah orang yang mendapatkan pelayanan kesehatan malaria				0		0		0		0		0.00 %		0		0.00 %		

No.	Sasaran	Kode	Urusan/Bidang Urusan Pemerintahan dan Program/Kegiatan/ Subkegiatan	Indikator Kinerja Program (outcome) / Kegiatan (output) / Subkegiatan	Satuan	Target RPJMD Kabupaten pada Tahun 2026 (Akhir Periode RPJMD)		Realisasi Capaian Kinerja RPJMD sampai dengan RKPD tahun lalu (2024)		Target Kinerja dan Anggaran RKPD Tahun Berjalan (2025) yang Dievaluasi		Realisasi Kinerja Pada Triwulan I		Realisasi Capaian Kinerja dan Anggaran RKPD kabupaten yang Dievaluasi		Tingkat Capaian Kinerja dan Realisasi Anggaran RKPD yang dievaluasi		Realisasi Kinerja dan Anggaran RPJMD s/d Tahun 2025		Tingkat Capaian Kinerja dan Realisasi Anggaran RPJMD s/d Tahun 2025		Unit PD Penanggung Jawab
						K	Rp.	K	Rp.	K	Rp.	K	Rp.	K	Rp.	K	Rp.	K	Rp.	K	Rp.	
				Jumlah orang yang mendapatkan pelayanan kesehatan malaria				0		0		0		0		0.00 %		0		0.00 %		
				Jumlah orang yang mendapatkan pelayanan kesehatan malaria				0		225		0		0		0.00 %		0		0.00 %		
				Jumlah orang yang mendapatkan pelayanan kesehatan malaria				0		0		0		0		0.00 %		0		0.00 %		
				Jumlah orang yang mendapatkan pelayanan kesehatan malaria				0		1		0		0		0.00 %		0		0.00 %		
				Jumlah orang yang mendapatkan pelayanan kesehatan malaria				0		0		0		0		0.00 %		0		0.00 %		
				Jumlah orang yang mendapatkan pelayanan kesehatan malaria				0		0		0		0		0.00 %		0		0.00 %		
				Jumlah Orang yang Mendapatkan Pelayanan Kesehatan Malaria				0		1		0		0		0.00 %		0		0.00 %		
				Jumlah orang yang mendapatkan pelayanan kesehatan malaria				0		0		0		0		0.00 %		0		0.00 %		
				Jumlah orang yang mendapatkan pelayanan kesehatan malaria				0		1		0		0		0.00 %		0		0.00 %		
				Jumlah orang yang mendapatkan pelayanan kesehatan malaria				0		0		0		0		0.00 %		0		0.00 %		
				Jumlah orang yang mendapatkan pelayanan kesehatan malaria				0		1		0		0		0.00 %		0		0.00 %		
				Jumlah orang yang mendapatkan pelayanan kesehatan malaria				0		0		0		0		0.00 %		0		0.00 %		

No.	Sasaran	Kode	Urusan/Bidang Urusan Pemerintahan dan Program/Kegiatan/ Subkegiatan	Indikator Kinerja Program (outcome) / Kegiatan (output) / Subkegiatan	Satuan	Target RPJMD Kabupaten pada Tahun 2026 (Akhir Periode RPJMD)		Realisasi Capaian Kinerja RPJMD sampai dengan RKPD tahun lalu (2024)		Target Kinerja dan Anggaran RKPD Tahun Berjalan (2025) yang Dievaluasi		Realisasi Kinerja Pada Triwulan I		Realisasi Capaian Kinerja dan Anggaran RKPD kabupaten yang Dievaluasi		Tingkat Capaian Kinerja dan Realisasi Anggaran RKPD yang dievaluasi		Realisasi Kinerja dan Anggaran RPJMD s/d Tahun 2025		Tingkat Capaian Kinerja dan Realisasi Anggaran RPJMD s/d Tahun 2025		Unit PD Penanggung Jawab
						K	Rp.	K	Rp.	K	Rp.	K	Rp.	K	Rp.	K	Rp.	K	Rp.	K	Rp.	
				Jumlah orang yang mendapatkan pelayanan kesehatan malaria				0		0		0		0		0.00 %		0		0.00 %		
				Jumlah orang yang mendapatkan pelayanan kesehatan malaria				0		0		0		0		0.00 %		0		0.00 %		
				Jumlah orang yang mendapatkan pelayanan kesehatan malaria	orang	8		0		8		5		5		62.50 %		5		62.50 %		
				Jumlah orang yang mendapatkan pelayanan kesehatan malaria				0		18		0		0		0.00 %		0		0.00 %		
				Jumlah Dokumen Hasil Pelayanan Kesehatan Penyakit Malaria				0		12		0		0		0.00 %		0		0.00 %		
				Jumlah orang yang mendapatkan pelayanan kesehatan malaria				0		12		0		0		0.00 %		0		0.00 %		
				Jumlah Dokumen Hasil Pengelolaan Pelayanan Kesehatan Malaria				0		12		0		0		0.00 %		0		0.00 %		
				Jumlah orang yang mendapatkan pelayanan kesehatan malaria				0		0		0		0		0.00 %		0		0.00 %		
				Jumlah dokumen hasil pengelolaan pelayanan kesehatan Malaria				0		1		0		0		0.00 %		0		0.00 %		
				Jumlah orang yang mendapatkan pelayanan kesehatan malaria				0		0		0		0		0.00 %		0		0.00 %		
		1020220 20044	Pengelolaan Pelayanan Kesehatan Reproduksi	Jumlah dokumen hasil pengelolaan pelayanan kesehatan reproduksi			Rp 0	0	Rp 0	0	Rp 95.522.000	0	Rp 1.150.000	0	Rp 1.150.000	0.00 %	1.20 %	0	Rp 1.150.000	0.00 %	-	
				Jumlah dokumen hasil pengelolaan pelayanan kesehatan reproduksi				0		0		0		0		0.00 %		0		0.00 %		

No.	Sasaran	Kode	Urusan/Bidang Urusan Pemerintahan dan Program/Kegiatan/ Subkegiatan	Indikator Kinerja Program (outcome) / Kegiatan (output) / Subkegiatan	Satuan	Target RPJMD Kabupaten pada Tahun 2026 (Akhir Periode RPJMD)		Realisasi Capaian Kinerja RPJMD sampai dengan RKPD tahun lalu (2024)		Target Kinerja dan Anggaran RKPD Tahun Berjalan (2025) yang Dievaluasi		Realisasi Kinerja Pada Triwulan I		Realisasi Capaian Kinerja dan Anggaran RKPD kabupaten yang Dievaluasi		Tingkat Capaian Kinerja dan Realisasi Anggaran RKPD yang dievaluasi		Realisasi Kinerja dan Anggaran RPJMD s/d Tahun 2025		Tingkat Capaian Kinerja dan Realisasi Anggaran RPJMD s/d Tahun 2025		Unit PD Penanggung Jawab
						K	Rp.	K	Rp.	K	Rp.	K	Rp.	K	Rp.	K	Rp.	K	Rp.	K	Rp.	
				Jumlah dokumen hasil pengelolaan pelayanan kesehatan reproduksi	dokumen	12		0		12		3		3		25.00 %		3		25.00 %		
				Jumlah dokumen hasil pengelolaan pelayanan kesehatan reproduksi				0		12		0		0		0.00 %		0		0.00 %		
				Jumlah dokumen hasil pengelolaan pelayanan kesehatan reproduksi				0		12		0		0		0.00 %		0		0.00 %		
				Jumlah dokumen hasil pengelolaan pelayanan kesehatan reproduksi				0		1		0		0		0.00 %		0		0.00 %		
				Jumlah dokumen hasil pengelolaan pelayanan kesehatan reproduksi				0		12		0		0		0.00 %		0		0.00 %		
				Jumlah dokumen hasil pengelolaan pelayanan kesehatan reproduksi				0		12		0		0		0.00 %		0		0.00 %		
				Jumlah dokumen hasil pengelolaan pelayanan kesehatan reproduksi				0		1		0		0		0.00 %		0		0.00 %		
				Jumlah dokumen hasil pengelolaan pelayanan kesehatan reproduksi				0		12		0		0		0.00 %		0		0.00 %		
				Jumlah dokumen hasil pengelolaan pelayanan kesehatan reproduksi				0		12		0		0		0.00 %		0		0.00 %		
				Jumlah dokumen hasil pengelolaan pelayanan kesehatan reproduksi				0		1		0		0		0.00 %		0		0.00 %		
				Jumlah Dokumen Hasil Pengelolaan Pelayanan Kesehatan Reproduksi				0		1		0		0		0.00 %		0		0.00 %		

No.	Sasaran	Kode	Urusan/Bidang Urusan Pemerintahan dan Program/Kegiatan/ Subkegiatan	Indikator Kinerja Program (outcome) / Kegiatan (output) / Subkegiatan	Satuan	Target RPJMD Kabupaten pada Tahun 2026 (Akhir Periode RPJMD)		Realisasi Capaian Kinerja RPJMD sampai dengan RKPD tahun lalu (2024)		Target Kinerja dan Anggaran RKPD Tahun Berjalan (2025) yang Dievaluasi		Realisasi Kinerja Pada Triwulan I		Realisasi Capaian Kinerja dan Anggaran RKPD kabupaten yang Dievaluasi		Tingkat Capaian Kinerja dan Realisasi Anggaran RKPD yang dievaluasi		Realisasi Kinerja dan Anggaran RPJMD s/d Tahun 2025		Tingkat Capaian Kinerja dan Realisasi Anggaran RPJMD s/d Tahun 2025		Unit PD Penanggung Jawab
						K	Rp.	K	Rp.	K	Rp.	K	Rp.	K	Rp.	K	Rp.	K	Rp.	K	Rp.	
				Jumlah dokumen hasil pengelolaan pelayanan kesehatan reproduksi				0		1		0		0		0.00 %		0		0.00 %		
				Jumlah dokumen hasil pengelolaan pelayanan kesehatan reproduksi				0		0		0		0		0.00 %		0		0.00 %		
				Jumlah dokumen hasil pengelolaan pelayanan kesehatan reproduksi				0		12		0		0		0.00 %		0		0.00 %		
				Jumlah dokumen hasil pengelolaan pelayanan kesehatan reproduksi				0		1		0		0		0.00 %		0		0.00 %		
				Jumlah dokumen hasil pengelolaan pelayanan kesehatan reproduksi				0		12		0		0		0.00 %		0		0.00 %		
				Jumlah dokumen hasil pengelolaan pelayanan kesehatan reproduksi				0		12		0		0		0.00 %		0		0.00 %		
				Jumlah dokumen hasil pengelolaan pelayanan kesehatan reproduksi				0		12		0		0		0.00 %		0		0.00 %		
				Jumlah dokumen hasil pengelolaan pelayanan kesehatan reproduksi				0		0		0		0		0.00 %		0		0.00 %		
				Jumlah dokumen hasil pengelolaan pelayanan kesehatan reproduksi				0		12		0		0		0.00 %		0		0.00 %		
				Jumlah dokumen hasil pengelolaan pelayanan kesehatan reproduksi				0		1		0		0		0.00 %		0		0.00 %		
				Jumlah dokumen hasil pengelolaan pelayanan kesehatan reproduksi				0		12		0		0		0.00 %		0		0.00 %		
				Jumlah dokumen hasil pengelolaan pelayanan kesehatan reproduksi				0		6		0		0		0.00 %		0		0.00 %		

No.	Sasaran	Kode	Urusan/Bidang Urusan Pemerintahan dan Program/Kegiatan/ Subkegiatan	Indikator Kinerja Program (outcome) / Kegiatan (output) / Subkegiatan	Satuan	Target RPJMD Kabupaten pada Tahun 2026 (Akhir Periode RPJMD)		Realisasi Capaian Kinerja RPJMD sampai dengan RKPD tahun lalu (2024)		Target Kinerja dan Anggaran RKPD Tahun Berjalan (2025) yang Dievaluasi		Realisasi Kinerja Pada Triwulan I		Realisasi Capaian Kinerja dan Anggaran RKPD kabupaten yang Dievaluasi		Tingkat Capaian Kinerja dan Realisasi Anggaran RKPD yang dievaluasi		Realisasi Kinerja dan Anggaran RPJMD s/d Tahun 2025		Tingkat Capaian Kinerja dan Realisasi Anggaran RPJMD s/d Tahun 2025		Unit PD Penanggung Jawab
						K	Rp.	K	Rp.	K	Rp.	K	Rp.	K	Rp.	K	Rp.	K	Rp.	K	Rp.	
				Jumlah dokumen hasil pengelolaan pelayanan kesehatan reproduksi				0		1		0		0		0.00 %		0		0.00 %		
				Jumlah dokumen hasil pengelolaan pelayanan kesehatan reproduksi				0		0		0		0		0.00 %		0		0.00 %		
				Jumlah dokumen hasil pengelolaan pelayanan kesehatan reproduksi				0		30		0		0		0.00 %		0		0.00 %		
		1020220 20046	Pengelolaan upaya kesehatan Ibu dan Anak	Jumlah dokumen hasil pengelolaan upaya kesehatan ibu dan anak	dokumen	12	Rp 0	0	Rp 0	12	Rp 655.840.000	3	Rp 900.000	3	Rp 900.000	25.00 %	0.14 %	3	Rp 900.000	25.00 %	-	
				Jumlah dokumen hasil pengelolaan upaya kesehatan ibu dan anak				0		1		0		0		0.00 %		0		0.00 %		
				Jumlah dokumen hasil pengelolaan upaya kesehatan ibu dan anak				0		12		0		0		0.00 %		0		0.00 %		
				Jumlah dokumen hasil pengelolaan upaya kesehatan ibu dan anak				0		12		0		0		0.00 %		0		0.00 %		
				Jumlah dokumen hasil pengelolaan upaya kesehatan ibu dan anak				0		12		0		0		0.00 %		0		0.00 %		
				Jumlah dokumen hasil pengelolaan upaya kesehatan ibu dan anak				0		1		0		0		0.00 %		0		0.00 %		
				Jumlah Dokumem Hasil Pengelolaan Upaya Kesehatan Ibu dan Anak				0		1		0		0		0.00 %		0		0.00 %		
				Jumlah dokumen hasil pengelolaan upaya kesehatan ibu dan anak				0		1		0		0		0.00 %		0		0.00 %		
				Jumlah dokumen hasil pengelolaan upaya kesehatan ibu dan anak				0		0		0		0		0.00 %		0		0.00 %		

No.	Sasaran	Kode	Urusan/Bidang Urusan Pemerintahan dan Program/Kegiatan/ Subkegiatan	Indikator Kinerja Program (outcome) / Kegiatan (output) / Subkegiatan	Satuan	Target RPJMD Kabupaten pada Tahun 2026 (Akhir Periode RPJMD)		Realisasi Capaian Kinerja RPJMD sampai dengan RKPD tahun lalu (2024)		Target Kinerja dan Anggaran RKPD Tahun Berjalan (2025) yang Dievaluasi		Realisasi Kinerja Pada Triwulan I		Realisasi Capaian Kinerja dan Anggaran RKPD kabupaten yang Dievaluasi		Tingkat Capaian Kinerja dan Realisasi Anggaran RKPD yang dievaluasi		Realisasi Kinerja dan Anggaran RPJMD s/d Tahun 2025		Tingkat Capaian Kinerja dan Realisasi Anggaran RPJMD s/d Tahun 2025		Unit PD Penanggung Jawab
						K	Rp.	K	Rp.	K	Rp.	K	Rp.	K	Rp.	K	Rp.	K	Rp.	K	Rp.	
				Jumlah dokumen hasil pengelolaan upaya kesehatan ibu dan anak				0		12		0		0		0.00 %		0		0.00 %		
				Jumlah dokumen hasil pengelolaan upaya kesehatan ibu dan anak				0		1		0		0		0.00 %		0		0.00 %		
				Jumlah dokumen hasil pengelolaan upaya kesehatan ibu dan anak				0		12		0		0		0.00 %		0		0.00 %		
				Jumlah dokumen hasil pengelolaan upaya kesehatan ibu dan anak				0		12		0		0		0.00 %		0		0.00 %		
				Jumlah dokumen hasil pengelolaan upaya kesehatan ibu dan anak				0		12		0		0		0.00 %		0		0.00 %		
				Jumlah dokumen hasil pengelolaan upaya kesehatan ibu dan anak				0		0		0		0		0.00 %		0		0.00 %		
				Jumlah dokumen hasil pengelolaan upaya kesehatan ibu dan anak				0		12		0		0		0.00 %		0		0.00 %		
				Jumlah dokumen hasil pengelolaan upaya kesehatan ibu dan anak				0		1		0		0		0.00 %		0		0.00 %		
				Jumlah dokumen hasil pengelolaan upaya kesehatan ibu dan anak				0		12		0		0		0.00 %		0		0.00 %		
				Jumlah dokumen hasil pengelolaan upaya kesehatan ibu dan anak				0		12		0		0		0.00 %		0		0.00 %		
				Jumlah dokumen hasil pengelolaan upaya kesehatan ibu dan anak				0		1		0		0		0.00 %		0		0.00 %		
				Jumlah dokumen hasil pengelolaan upaya kesehatan ibu dan anak				0		5		0		0		0.00 %		0		0.00 %		

No.	Sasaran	Kode	Urusan/Bidang Urusan Pemerintahan dan Program/Kegiatan/ Subkegiatan	Indikator Kinerja Program (outcome) / Kegiatan (output) / Subkegiatan	Satuan	Target RPJMD Kabupaten pada Tahun 2026 (Akhir Periode RPJMD)		Realisasi Capaian Kinerja RPJMD sampai dengan RKPD tahun lalu (2024)		Target Kinerja dan Anggaran RKPD Tahun Berjalan (2025) yang Dievaluasi		Realisasi Kinerja Pada Triwulan I		Realisasi Capaian Kinerja dan Anggaran RKPD kabupaten yang Dievaluasi		Tingkat Capaian Kinerja dan Realisasi Anggaran RKPD yang dievaluasi		Realisasi Kinerja dan Anggaran RPJMD s/d Tahun 2025		Tingkat Capaian Kinerja dan Realisasi Anggaran RPJMD s/d Tahun 2025		Unit PD Penanggung Jawab
						K	Rp.	K	Rp.	K	Rp.	K	Rp.	K	Rp.	K	Rp.	K	Rp.	K	Rp.	
				Jumlah dokumen hasil pengelolaan upaya kesehatan ibu dan anak				0		3488		0		0		0.00 %		0		0.00 %		
				Jumlah dokumen hasil pengelolaan upaya kesehatan ibu dan anak				0		0		0		0		0.00 %		0		0.00 %		
				Jumlah dokumen hasil pengelolaan upaya kesehatan ibu dan anak				0		0		0		0		0.00 %		0		0.00 %		
				Jumlah dokumen hasil pengelolaan upaya kesehatan ibu dan anak				0		12		0		0		0.00 %		0		0.00 %		
				Jumlah dokumen hasil pengelolaan upaya kesehatan ibu dan anak				0		12		0		0		0.00 %		0		0.00 %		
				Jumlah dokumen hasil pengelolaan upaya kesehatan ibu dan anak				0		12		0		0		0.00 %		0		0.00 %		
				Jumlah dokumen hasil pengelolaan upaya kesehatan ibu dan anak				0		12		0		0		0.00 %		0		0.00 %		
				Jumlah dokumen hasil pengelolaan upaya kesehatan ibu dan anak				0		12		0		0		0.00 %		0		0.00 %		
		1020220 20047	Pengelolaan Pelayanan Kelanjutusiaan	Jumlah dokumen hasil pengelolaan pelayanan kelanjutusiaan	dokumen	12	Rp 0	0	Rp 0	12	Rp 77.583.000	3	Rp 16.950.000	3	Rp 16.950.000	25.00 %	21.85%	3	Rp 16.950.000	25.00 %	-	
				Jumlah dokumen hasil pengelolaan pelayanan kelanjutusiaan				0		1		0		0		0.00 %		0		0.00 %		
				Jumlah dokumen hasil pengelolaan pelayanan kelanjutusiaan				0		1		0		0		0.00 %		0		0.00 %		
				Jumlah dokumen hasil pengelolaan pelayanan kelanjutusiaan				0		1		0		0		0.00 %		0		0.00 %		

No.	Sasaran	Kode	Urusan/Bidang Urusan Pemerintahan dan Program/Kegiatan/ Subkegiatan	Indikator Kinerja Program (outcome) / Kegiatan (output) / Subkegiatan	Satuan	Target RPJMD Kabupaten pada Tahun 2026 (Akhir Periode RPJMD)		Realisasi Capaian Kinerja RPJMD sampai dengan RKPD tahun lalu (2024)		Target Kinerja dan Anggaran RKPD Tahun Berjalan (2025) yang Dievaluasi		Realisasi Kinerja Pada Triwulan I		Realisasi Capaian Kinerja dan Anggaran RKPD kabupaten yang Dievaluasi		Tingkat Capaian Kinerja dan Realisasi Anggaran RKPD yang dievaluasi		Realisasi Kinerja dan Anggaran RPJMD s/d Tahun 2025		Tingkat Capaian Kinerja dan Realisasi Anggaran RPJMD s/d Tahun 2025		Unit PD Penanggung Jawab
						K	Rp.	K	Rp.	K	Rp.	K	Rp.	K	Rp.	K	Rp.	K	Rp.	K	Rp.	
				Jumlah dokumen hasil pengelolaan pelayanan kelanjutusiaan				0		2		0		0		0.00 %		0		0.00 %		
				Jumlah dokumen hasil pengelolaan kelanjutusiaan				0		1		0		0		0.00 %		0		0.00 %		
				Jumlah dokumen hasil pengelolaan pelayanan kelanjutusiaan				0		1		0		0		0.00 %		0		0.00 %		
				Jumlah Penduduk Usia Lanjut yang Mendapatkan Pelayanan Kesehatan Sesuai Standar				0		12,569		0		0		0.00 %		0		0.00 %		
				Jumlah dokumen hasil pengelolaan pelayanan kelanjutusiaan				0		1		0		0		0.00 %		0		0.00 %		
				Jumlah Dokumen Hasil Pengelolaan Pelayanan Kelanjutusiaan				0		1		0		0		0.00 %		0		0.00 %		
				Jumlah dokumen hasil pengelolaan pelayanan kelanjutusiaan				0		1		0		0		0.00 %		0		0.00 %		
				Jumlah dokumen hasil pengelolaan pelayanan kelanjutusiaan				0		1		0		0		0.00 %		0		0.00 %		
				Jumlah dokumen hasil pengelolaan pelayanan kelanjutusiaan				0		1		0		0		0.00 %		0		0.00 %		
				Jumlah dokumen hasil pengelolaan pelayanan kelanjutusiaan				0		1		0		0		0.00 %		0		0.00 %		
				Jumlah dokumen hasil pengelolaan pelayanan kelanjutusiaan				0		12		0		0		0.00 %		0		0.00 %		
				Jumlah dokumen hasil pengelolaan pelayanan kelanjutusiaan				0		12		0		0		0.00 %		0		0.00 %		

No.	Sasaran	Kode	Urusan/Bidang Urusan Pemerintahan dan Program/Kegiatan/ Subkegiatan	Indikator Kinerja Program (outcome) / Kegiatan (output) / Subkegiatan	Satuan	Target RPJMD Kabupaten pada Tahun 2026 (Akhir Periode RPJMD)		Realisasi Capaian Kinerja RPJMD sampai dengan RKPD tahun lalu (2024)		Target Kinerja dan Anggaran RKPD Tahun Berjalan (2025) yang Dievaluasi		Realisasi Kinerja Pada Triwulan I		Realisasi Capaian Kinerja dan Anggaran RKPD kabupaten yang Dievaluasi		Tingkat Capaian Kinerja dan Realisasi Anggaran RKPD yang dievaluasi		Realisasi Kinerja dan Anggaran RPJMD s/d Tahun 2025		Tingkat Capaian Kinerja dan Realisasi Anggaran RPJMD s/d Tahun 2025		Unit PD Penanggung Jawab
						K	Rp.	K	Rp.	K	Rp.	K	Rp.	K	Rp.	K	Rp.	K	Rp.	K	Rp.	
				Jumlah dokumen hasil pengelolaan pelayanan kelanjutusiaan				0		1		0		0		0.00 %		0		0.00 %		
				Jumlah Penduduk Usia Lanjut yang Mendapatkan Pelayanan Kesehatan Sesuai Standar				0		9348		0		0		0.00 %		0		0.00 %		
				Jumlah dokumen hasil pengelolaan pelayanan kelanjutusiaan				0		1		0		0		0.00 %		0		0.00 %		
				Jumlah dokumen hasil pengelolaan pelayanan kelanjutusiaan				0		1		0		0		0.00 %		0		0.00 %		
				Jumlah dokumen hasil pengelolaan pelayanan kelanjutusiaan				0		1		0		0		0.00 %		0		0.00 %		
				Jumlah dokumen hasil pengelolaan pelayanan kelanjutusiaan				0		1		0		0		0.00 %		0		0.00 %		
				Jumlah dokumen hasil pengelolaan pelayanan kelanjutusiaan				0		1		0		0		0.00 %		0		0.00 %		
				Jumlah Dokumen Hasil Pengelolaan Sistem Informasi Kesehatan				0		1		0		0		0.00 %		0		0.00 %		
				Jumlah Dokumen Hasil Pengelolaan Pelayanan Kelanjutusiaan				0		1		0		0		0.00 %		0		0.00 %		
		10202203	Penyelenggaraan Sistem Informasi Kesehatan secara Terintegrasi	Persentase sistem informasi kesehatan yang dikelola	%	100	Rp 0	0	Rp 0	100	Rp 333.249.050	100	Rp 13.192.500	100	Rp 13.192.500	100.00%	3.96 %	100	Rp 13.192.500	100.00%	-	

No.	Sasaran	Kode	Urusan/Bidang Urusan Pemerintahan dan Program/Kegiatan/ Subkegiatan	Indikator Kinerja Program (outcome) / Kegiatan (output) / Subkegiatan	Satuan	Target RPJMD Kabupaten pada Tahun 2026 (Akhir Periode RPJMD)		Realisasi Capaian Kinerja RPJMD sampai dengan RKPD tahun lalu (2024)		Target Kinerja dan Anggaran RKPD Tahun Berjalan (2025) yang Dievaluasi		Realisasi Kinerja Pada Triwulan I		Realisasi Capaian Kinerja dan Anggaran RKPD kabupaten yang Dievaluasi		Tingkat Capaian Kinerja dan Realisasi Anggaran RKPD yang dievaluasi		Realisasi Kinerja dan Anggaran RPJMD s/d Tahun 2025		Tingkat Capaian Kinerja dan Realisasi Anggaran RPJMD s/d Tahun 2025		Unit PD Penanggung Jawab
						K	Rp.	K	Rp.	K	Rp.	K	Rp.	K	Rp.	K	Rp.	K	Rp.	K	Rp.	
		1020220 30002	Pengelolaan Sistem Informasi Kesehatan	Jumlah Dokumen Hasil Pengelolaan Sistem Informasi Kesehatan	dokumen	1	Rp 0	0	Rp 0	1	Rp 333.249.050	1	Rp 13.192.500	1	Rp 13.192.500	100.00%	3.96 %	1	Rp 13.192.500	100.00%	-	
				Jumlah Dokumen Hasil Pengelolaan Sistem Informasi Kesehatan				0		1		0		0		0.00 %		0		0.00 %		
				Jumlah Dokumen Hasil Pengelolaan Sistem Informasi Kesehatan				0		1		0		0		0.00 %		0		0.00 %		
				Jumlah Dokumen Hasil Pengelolaan Sistem Informasi Kesehatan				0		1		0		0		0.00 %		0		0.00 %		
				Jumlah Dokumen Hasil Pengelolaan Sistem Informasi Kesehatan				0		0		0		0		0.00 %		0		0.00 %		
				Jumlah Dokumen Hasil Pengelolaan Sistem Informasi Kesehatan				0		1		0		0		0.00 %		0		0.00 %		
				Jumlah Dokumen Hasil Pengelolaan DAta dan Informasi Kesehatan				0		0		0		0		0.00 %		0		0.00 %		
				Jumlah Dokumen Hasil Pengelolaan Sistem Informasi Kesehatan				0		1		0		0		0.00 %		0		0.00 %		
				Jumlah Dokumen Hasil Pengelolaan Sistem Informasi Kesehatan				0		0		0		0		0.00 %		0		0.00 %		
				Jumlah Dokumen Hasil Pengelolaan Sistem Informasi Kesehatan				0		1		0		0		0.00 %		0		0.00 %		
				Jumlah Dokumen Hasil Pengelolaan Sistem Informasi Kesehatan				0		0		0		0		0.00 %		0		0.00 %		
				Jumlah Dokumen Hasil Pengelolaan Sistem Informasi Kesehatan				0		0		0		0		0.00 %		0		0.00 %		

No.	Sasaran	Kode	Urusan/Bidang Urusan Pemerintahan dan Program/Kegiatan/ Subkegiatan	Indikator Kinerja Program (outcome) / Kegiatan (output) / Subkegiatan	Satuan	Target RPJMD Kabupaten pada Tahun 2026 (Akhir Periode RPJMD)		Realisasi Capaian Kinerja RPJMD sampai dengan RKPD tahun lalu (2024)		Target Kinerja dan Anggaran RKPD Tahun Berjalan (2025) yang Dievaluasi		Realisasi Kinerja Pada Triwulan I		Realisasi Capaian Kinerja dan Anggaran RKPD kabupaten yang Dievaluasi		Tingkat Capaian Kinerja dan Realisasi Anggaran RKPD yang dievaluasi		Realisasi Kinerja dan Anggaran RPJMD s/d Tahun 2025		Tingkat Capaian Kinerja dan Realisasi Anggaran RPJMD s/d Tahun 2025		Unit PD Penanggung Jawab
						K	Rp.	K	Rp.	K	Rp.	K	Rp.	K	Rp.	K	Rp.	K	Rp.	K	Rp.	
				Jumlah Dokumen Hasil Pengelolaan Sistem Informasi Kesehatan				0		1		0		0		0.00 %		0		0.00 %		
				Jumlah Dokumen Hasil Pengelolaan Sistem Informasi Kesehatan				0		1		0		0		0.00 %		0		0.00 %		
				Jumlah dokumen hasil Pengelolaan Sistem Informasi Kesehatan				0		1		0		0		0.00 %		0		0.00 %		
				Jumlah Dokumen Hasil Pengelolaan Sistem Informasi Kesehatan				0		12		0		0		0.00 %		0		0.00 %		
				Jumlah dokumen Pengelolaan Sistem Informasi Kesehatan				0		1		0		0		0.00 %		0		0.00 %		
				Jumlah Dokumen Hasil Pengelolaan Sistem Informasi Kesehatan				0		1		0		0		0.00 %		0		0.00 %		
				Jumlah Dokumen Hasil Pengelolaan Sistem Informasi Kesehatan				0		0		0		0		0.00 %		0		0.00 %		
				Jumlah Dokumen Hasil Pengelolaan Sistem Informasi Kesehatan				0		1		0		0		0.00 %		0		0.00 %		
				Jumlah Dokumen Hasil Pengelolaan Sistem Informasi Kesehatan				0		1		0		0		0.00 %		0		0.00 %		
				Jumlah Dokumen Hasil Pengelolaan Sistem Informasi Kesehatan				0		1		0		0		0.00 %		0		0.00 %		
				Jumlah Dokumen Hasil Pengelolaan Sistem Informasi Kesehatan				0		0		0		0		0.00 %		0		0.00 %		
		10202204	Penerbitan Izin Rumah Sakit Kelas C, D dan Fasilitas Pelayanan Kesehatan	1. Persentase fasilitas pelayanan kesehatan rujukan kelas C dan D memiliki ijin operasional	%	100	Rp 0	0	Rp 0	100	Rp 1.541.169.682	100	Rp 12.100.000	100	Rp 12.100.000	100.00%	0.79 %	100	Rp 12.100.000	100.00%	-	

No.	Sasaran	Kode	Urusan/Bidang Urusan Pemerintahan dan Program/Kegiatan/ Subkegiatan	Indikator Kinerja Program (outcome) / Kegiatan (output) / Subkegiatan	Satuan	Target RPJMD Kabupaten pada Tahun 2026 (Akhir Periode RPJMD)		Realisasi Capaian Kinerja RPJMD sampai dengan RKPD tahun lalu (2024)		Target Kinerja dan Anggaran RKPD Tahun Berjalan (2025) yang Dievaluasi		Realisasi Kinerja Pada Triwulan I		Realisasi Capaian Kinerja dan Anggaran RKPD kabupaten yang Dievaluasi		Tingkat Capaian Kinerja dan Realisasi Anggaran RKPD yang dievaluasi		Realisasi Kinerja dan Anggaran RPJMD s/d Tahun 2025		Tingkat Capaian Kinerja dan Realisasi Anggaran RPJMD s/d Tahun 2025		Unit PD Penanggung Jawab
						K	Rp.	K	Rp.	K	Rp.	K	Rp.	K	Rp.	K	Rp.	K	Rp.	K	Rp.	
			Tingkat Daerah Kabupaten/Kota	2. Persentase keluarga yang disurvei KS (Keluarga Sehat)	%	95		0		95		95,09		95,09		100.00%		95,09		100.00%		
		102022040001	Pengendalian dan Pengawasan serta Tindak Lanjut Pengawasan Perizinan Rumah Sakit Kelas C, D dan Fasilitas Pelayanan Kesehatan Lainnya	Jumlah Rumah Sakit Kelas C, D dan Fasilitas Pelayanan Kesehatan yang Dikendalikan, Diawasi dan Ditindaklanjuti Perizinannya	unit	3	Rp 0	0	Rp 0	3	Rp 20.186.494	2	Rp 0	2	Rp 0	66.67%	0.00%	2	Rp 0	66.67%	-	
		102022040002	Peningkatan Tata Kelola Rumah Sakit dan Fasilitas Pelayanan Kesehatan Tingkat Daerah Kabupaten/Kota	Jumlah Rumah Sakit dan Fasilitas Pelayanan Kesehatan Tingkat Daerah Kabupaten/Kota yang Melakukan Peningkatan Tata Kelola Sesuai Standar	unit	15	Rp 0	0	Rp 0	15	Rp 29.997.944	15	Rp 6.175.000	15	Rp 6.175.000	100.00%	20.58%	15	Rp 6.175.000	100.00%	-	
		102022040003	Peningkatan Mutu Pelayanan Fasilitas Kesehatan	Jumlah Fasilitas Kesehatan yang Dilakukan Pengukuran Indikator Nasional Mutu (INM) Pelayanan kesehatan			Rp 0	0	Rp 0	1	Rp 50.916.000	0	Rp 5.925.000	0	Rp 5.925.000	0.00%	11.64%	0	Rp 5.925.000	0.00%	-	
				Jumlah Fasilitas Kesehatan yang Dilakukan Pengukuran Indikator Nasional Mutu (INM) Pelayanan kesehatan				0		1		0		0		0.00%		0		0.00%		
				Jumlah Fasilitas Kesehatan yang Dilakukan Pengukuran Indikator Nasional Mutu (INM) Pelayanan kesehatan				0		1		0		0		0.00%		0		0.00%		
				Jumlah Fasilitas Kesehatan yang	unit	60		0		60		63		63		100.00%		63		100.00%		

No.	Sasaran	Kode	Urusan/Bidang Urusan Pemerintahan dan Program/Kegiatan/ Subkegiatan	Indikator Kinerja Program (outcome) / Kegiatan (output) / Subkegiatan	Satuan	Target RPJMD Kabupaten pada Tahun 2026 (Akhir Periode RPJMD)		Realisasi Capaian Kinerja RPJMD sampai dengan RKPD tahun lalu (2024)		Target Kinerja dan Anggaran RKPD Tahun Berjalan (2025) yang Dievaluasi		Realisasi Kinerja Pada Triwulan I		Realisasi Capaian Kinerja dan Anggaran RKPD kabupaten yang Dievaluasi		Tingkat Capaian Kinerja dan Realisasi Anggaran RKPD yang dievaluasi		Realisasi Kinerja dan Anggaran RPJMD s/d Tahun 2025		Tingkat Capaian Kinerja dan Realisasi Anggaran RPJMD s/d Tahun 2025		Unit PD Penanggung Jawab
						K	Rp.	K	Rp.	K	Rp.	K	Rp.	K	Rp.	K	Rp.	K	Rp.	K	Rp.	
				Dilakukan Pengukuran Indikator Nasional Mutu (INM) Pelayanan kesehatan				0		1		0		0		0.00 %		0		0.00 %		
				Jumlah Fasilitas Kesehatan yang Dilakukan Pengukuran Indikator Nasional Mutu (INM) Pelayanan kesehatan				0		1		0		0		0.00 %		0		0.00 %		
				Jumlah Fasilitas Kesehatan yang Dilakukan Pengukuran Indikator Nasional Mutu (INM) Pelayanan kesehatan				0		1		0		0		0.00 %		0		0.00 %		
				Jumlah Fasilitas Kesehatan yang Dilakukan Pengukuran Indikator Nasional Mutu (INM) Pelayanan kesehatan				0		1		0		0		0.00 %		0		0.00 %		
				Jumlah Fasilitas Kesehatan yang Dilakukan Pengukuran Indikator Nasional Mutu (INM) Pelayanan kesehatan				0		1		0		0		0.00 %		0		0.00 %		
				Jumlah dokumen hasil Peningkatan Mutu Pelayanan Fasilitas Kesehatan				0		1		0		0		0.00 %		0		0.00 %		
				Jumlah Fasilitas Kesehatan yang Dilakukan Pengukuran Indikator Nasional Mutu (INM) Pelayanan kesehatan				0		1		0		0		0.00 %		0		0.00 %		
				Jumlah Fasilitas Kesehatan yang Dilakukan Pengukuran Indikator Nasional Mutu (INM) Pelayanan kesehatan				0		1		0		0		0.00 %		0		0.00 %		
				Jumlah Fasilitas Kesehatan yang Dilakukan Pengukuran Indikator				0		1		0		0		0.00 %		0		0.00 %		

No.	Sasaran	Kode	Urusan/Bidang Urusan Pemerintahan dan Program/Kegiatan/ Subkegiatan	Indikator Kinerja Program (outcome) / Kegiatan (output) / Subkegiatan	Satuan	Target RPJMD Kabupaten pada Tahun 2026 (Akhir Periode RPJMD)		Realisasi Capaian Kinerja RPJMD sampai dengan RKPD tahun lalu (2024)		Target Kinerja dan Anggaran RKPD Tahun Berjalan (2025) yang Dievaluasi		Realisasi Kinerja Pada Triwulan I		Realisasi Capaian Kinerja dan Anggaran RKPD kabupaten yang Dievaluasi		Tingkat Capaian Kinerja dan Realisasi Anggaran RKPD yang dievaluasi		Realisasi Kinerja dan Anggaran RPJMD s/d Tahun 2025		Tingkat Capaian Kinerja dan Realisasi Anggaran RPJMD s/d Tahun 2025		Unit PD Penanggung Jawab
						K	Rp.	K	Rp.	K	Rp.	K	Rp.	K	Rp.	K	Rp.	K	Rp.	K	Rp.	
				Nasional Mutu (INM) Pelayanan kesehatan Jumlah Fasilitas Kesehatan yang Dilakukan Pengukuran Indikator				0		1		0		0		0.00 %		0		0.00 %		
				Nasional Mutu (INM) Pelayanan kesehatan Jumlah Fasilitas Kesehatan yang Dilakukan Pengukuran Indikator				0		1		0		0		0.00 %		0		0.00 %		
				Nasional Mutu (INM) Pelayanan kesehatan Jumlah Fasilitas Kesehatan yang Dilakukan Pengukuran Indikator				0		1		0		0		0.00 %		0		0.00 %		
				Nasional Mutu (INM) Pelayanan kesehatan Jumlah Fasilitas Kesehatan yang Dilakukan Pengukuran Indikator				0		1		0		0		0.00 %		0		0.00 %		
				Nasional Mutu (INM) Pelayanan kesehatan Jumlah Fasilitas Kesehatan yang Dilakukan Pengukuran Indikator				0		1		0		0		0.00 %		0		0.00 %		
				Nasional Mutu (INM) Pelayanan kesehatan Jumlah Fasilitas Kesehatan yang Dilakukan Pengukuran Indikator				0		1		0		0		0.00 %		0		0.00 %		
				Nasional Mutu (INM) Pelayanan kesehatan Jumlah Fasilitas Kesehatan yang Dilakukan Pengukuran Indikator				0		1		0		0		0.00 %		0		0.00 %		

No.	Sasaran	Kode	Urusan/Bidang Urusan Pemerintahan dan Program/Kegiatan/ Subkegiatan	Indikator Kinerja Program (outcome) / Kegiatan (output) / Subkegiatan	Satuan	Target RPJMD Kabupaten pada Tahun 2026 (Akhir Periode RPJMD)		Realisasi Capaian Kinerja RPJMD sampai dengan RKPD tahun lalu (2024)		Target Kinerja dan Anggaran RKPD Tahun Berjalan (2025) yang Dievaluasi		Realisasi Kinerja Pada Triwulan I		Realisasi Capaian Kinerja dan Anggaran RKPD kabupaten yang Dievaluasi		Tingkat Capaian Kinerja dan Realisasi Anggaran RKPD yang dievaluasi		Realisasi Kinerja dan Anggaran RPJMD s/d Tahun 2025		Tingkat Capaian Kinerja dan Realisasi Anggaran RPJMD s/d Tahun 2025		Unit PD Penanggung Jawab
						K	Rp.	K	Rp.	K	Rp.	K	Rp.	K	Rp.	K	Rp.	K	Rp.	K	Rp.	
				Nasional Mutu (INM) Pelayanan kesehatan Jumlah Fasilitas Kesehatan yang Dilakukan Pengukuran Indikator				0		1		0		0		0.00 %		0		0.00 %		
				Nasional Mutu (INM) Pelayanan kesehatan Jumlah Fasilitas Kesehatan yang Dilakukan Pengukuran Indikator				0		1		0		0		0.00 %		0		0.00 %		
				Nasional Mutu (INM) Pelayanan kesehatan umlah Fasilitas Kesehatan yang Dilakukan Pengukuran Indikator				0		1		0		0		0.00 %		0		0.00 %		
				Nasional Mutu (INM) Pelayanan kesehatan Jumlah Fasilitas Kesehatan yang Dilakukan Pengukuran Indikator				0		1		0		0		0.00 %		0		0.00 %		
				Nasional Mutu (INM) Pelayanan kesehatan Jumlah Fasilitas Kesehatan yang Dilakukan Pengukuran Indikator				0		1		0		0		0.00 %		0		0.00 %		
				Nasional Mutu (INM) Pelayanan kesehatan Jumlah Fasilitas Kesehatan yang Dilakukan Pengukuran Indikator				0		1		0		0		0.00 %		0		0.00 %		
				Nasional Mutu (INM) Pelayanan kesehatan Jumlah Fasilitas Kesehatan yang Dilakukan Pengukuran Indikator				0		1		0		0		0.00 %		0		0.00 %		
				Nasional Mutu (INM) Pelayanan kesehatan Jumlah Fasilitas Kesehatan yang Dilakukan Pengukuran Indikator				0		1		0		0		0.00 %		0		0.00 %		

No.	Sasaran	Kode	Urusan/Bidang Urusan Pemerintahan dan Program/Kegiatan/ Subkegiatan	Indikator Kinerja Program (outcome) / Kegiatan (output) / Subkegiatan	Satuan	Target RPJMD Kabupaten pada Tahun 2026 (Akhir Periode RPJMD)		Realisasi Capaian Kinerja RPJMD sampai dengan RKPD tahun lalu (2024)		Target Kinerja dan Anggaran RKPD Tahun Berjalan (2025) yang Dievaluasi		Realisasi Kinerja Pada Triwulan I		Realisasi Capaian Kinerja dan Anggaran RKPD kabupaten yang Dievaluasi		Tingkat Capaian Kinerja dan Realisasi Anggaran RKPD yang dievaluasi		Realisasi Kinerja dan Anggaran RPJMD s/d Tahun 2025		Tingkat Capaian Kinerja dan Realisasi Anggaran RPJMD s/d Tahun 2025		Unit PD Penanggung Jawab
						K	Rp.	K	Rp.	K	Rp.	K	Rp.	K	Rp.	K	Rp.	K	Rp.	K	Rp.	
		1020220 40004	Penyiapan Perumusan dan Pelaksanaan Pelayanan Kesehatan Rujukan	Nasional Mutu (INM) Pelayanan kesehatan Jumlah Dokumen Hasil Penyiapan Perumusan dan Pelaksanaan Pelayanan Kesehatan Rujukan	dokumen	4	Rp 0	0	Rp 0	4	Rp 1.440.069.244	1	Rp 0	1	Rp 0	25.00 %	0.00 %	1	Rp 0	25.00 %	-	
Rata-Rata Capaian Kinerja yang Dievaluasi (%)																74.34 %						
Predikat Kinerja yang Dievaluasi																S						
		0	**Non Urusan**																			Dinas Kesehatan
		10203	**PROGRAM PENINGKATAN KAPASITAS SUMBER DAYA MANUSIA KESEHATAN**	**Rasio Dokter Terhadap Jumlah Penduduk**	**per 100.000 penduduk**	**36**	**Rp 0**	**0**	**Rp 0**	**36**	**Rp 3.798.967.206**	**81**	**Rp 140.172.480**	**20,25**	**Rp 140.172.480**	**56.25 %**	**3.73 %**	20,25	Rp 140.172.480	56.25 %	0.00%	
		1020320 1	Pemberian Izin Praktik Tenaga Kesehatan Di Wilayah Kabupaten/Kota	Persentase tenaga kesehatan yang memiliki ijin praktek	%	100	Rp 0	0	Rp 0	100	Rp 10.230.806	25	Rp 0	25	Rp 0	25.00 %	0.00 %	25	Rp 0	25.00 %	-	
		1020320 10002	Pembinaan dan Pengawasan Tenaga Kesehatan serta Tindak Lanjut Perizinan Praktik Tenaga Kesehatan	Jumlah Dokumen Hasil Pembinaan dan Pengawasan Tenaga Kesehatan serta Tindak Lanjut Perizinan Praktik Tenaga Kesehatan	dokumen	2	Rp 0	0	Rp 0	2	Rp 10.230.806	0	Rp 0	0	Rp 0	0.00 %	0.00 %	0	Rp 0	0.00 %	-	
		1020320 2	Perencanaan Kebutuhan dan Pendayagunaan Sumberdaya Manusia Kesehatan untuk UKP dan UKM di Wilayah Kabupaten/Kota	Persentase fasyankes pemerintah yang tercukupi kebutuhan SDM (ASN) kesehatannya	%	81	Rp 0	0	Rp 0	81	Rp 1.934.467.400	25	Rp 138.472.480	25	Rp 138.472.480	30.86 %	7.30 %	25	Rp 138.472.480	30.86 %	-	

No.	Sasaran	Kode	Urusan/Bidang Urusan Pemerintahan dan Program/Kegiatan/ Subkegiatan	Indikator Kinerja Program (outcome) / Kegiatan (output) / Subkegiatan	Satuan	Target RPJMD Kabupaten pada Tahun 2026 (Akhir Periode RPJMD)		Realisasi Capaian Kinerja RPJMD sampai dengan RKPD tahun lalu (2024)		Target Kinerja dan Anggaran RKPD Tahun Berjalan (2025) yang Dievaluasi		Realisasi Kinerja Pada Triwulan I		Realisasi Capaian Kinerja dan Anggaran RKPD kabupaten yang Dievaluasi		Tingkat Capaian Kinerja dan Realisasi Anggaran RKPD yang dievaluasi		Realisasi Kinerja dan Anggaran RPJMD s/d Tahun 2025		Tingkat Capaian Kinerja dan Realisasi Anggaran RPJMD s/d Tahun 2025		Unit PD Penanggung Jawab
						K	Rp.	K	Rp.	K	Rp.	K	Rp.	K	Rp.	K	Rp.	K	Rp.	K	Rp.	
		102032020001	Perencanaan dan Distribusi serta Pemerataan Sumber Daya Manusia Kesehatan	Jumlah Dokumen Hasil Perencanaan dan Distribusi serta Pemerataan Sumber Daya Manusia Kesehatan	dokumen	31	Rp 0	0	Rp 0	31	Rp 20.000.000	8	Rp 0	8	Rp 0	25.81 %	0.00 %	8	Rp 0	25.81 %	-	
		102032020002	Pemenuhan Kebutuhan Sumber Daya Manusia Kesehatan Sesuai Standar	Jumlah Sumber Daya Manusia Kesehatan yang Memenuhi Standar di Fasilitas Pelayanan Kesehatan (Fasyankes)			Rp 0	0	Rp 0	50	Rp 1.781.620.400	0	Rp 138.472.480	0	Rp 138.472.480	0.00 %	7.77 %	0	Rp 138.472.480	0.00 %	-	
				Jumlah Sumber Daya Manusia Kesehatan yang Memenuhi Standar di Fasilitas Pelayanan Kesehatan (Fasyankes)	orang	150		0		150		150		150		100.00%		150		100.00%		
				Rasio Dokter terhadap Jumlah Penduduk				0		0		0		0		0.00 %		0		0.00 %		
				Jumlah Sumber Daya Manusia Kesehatan yang Memenuhi Standar di Fasilitas Pelayanan Kesehatan (Fasyankes)				0		1		0		0		0.00 %		0		0.00 %		
				Jumlah Sumber Daya Manusia Kesehatan yang Memenuhi Standar di Fasilitas Pelayanan Kesehatan (Fasyankes)				0		17		0		0		0.00 %		0		0.00 %		
				Jumlah Sumber Daya Manusia Kesehatan yang Memenuhi Standar di Fasilitas Pelayanan Kesehatan (Fasyankes)				0		1		0		0		0.00 %		0		0.00 %		
				Jumlah Sumber Daya Manusia Kesehatan yang Memenuhi Standar di Fasilitas Pelayanan Kesehatan (Fasyankes)				0		12		0		0		0.00 %		0		0.00 %		

No.	Sasaran	Kode	Urusan/Bidang Urusan Pemerintahan dan Program/Kegiatan/ Subkegiatan	Indikator Kinerja Program (outcome) / Kegiatan (output) / Subkegiatan	Satuan	Target RPJMD Kabupaten pada Tahun 2026 (Akhir Periode RPJMD)		Realisasi Capaian Kinerja RPJMD sampai dengan RKPD tahun lalu (2024)		Target Kinerja dan Anggaran RKPD Tahun Berjalan (2025) yang Dievaluasi		Realisasi Kinerja Pada Triwulan I		Realisasi Capaian Kinerja dan Anggaran RKPD kabupaten yang Dievaluasi		Tingkat Capaian Kinerja dan Realisasi Anggaran RKPD yang dievaluasi		Realisasi Kinerja dan Anggaran RPJMD s/d Tahun 2025		Tingkat Capaian Kinerja dan Realisasi Anggaran RPJMD s/d Tahun 2025		Unit PD Penanggung Jawab
						K	Rp.	K	Rp.	K	Rp.	K	Rp.	K	Rp.	K	Rp.	K	Rp.	K	Rp.	
				Jumlah Sumber Daya Manusia Kesehatan yang Memenuhi Standar di Fasilitas Pelayanan Kesehatan (Fasyankes)				0		5		0		0		0.00 %		0		0.00 %		
				Jumlah Sumber Daya Manusia Kesehatan yang Memenuhi Standar di Fasilitas Pelayanan Kesehatan (Fasyankes)				0		2		0		0		0.00 %		0		0.00 %		
				Jumlah Sumber Daya Manusia Kesehatan yang Memenuhi Standar di Fasilitas Pelayanan Kesehatan (Fasyankes)				0		31		0		0		0.00 %		0		0.00 %		
				Jumlah Sumber Daya Manusia Kesehatan yang Memenuhi Standar di Fasilitas Pelayanan Kesehatan (Fasyankes)				0		6		0		0		0.00 %		0		0.00 %		
				Jumlah Sumber Daya Manusia Kesehatan yang Memenuhi Standar di Fasilitas Pelayanan Kesehatan (Fasyankes)				0		1		0		0		0.00 %		0		0.00 %		
				Jumlah Sumber Daya Manusia Kesehatan yang Memenuhi Standar di Fasilitas Pelayanan Kesehatan (Fasyankes)				0		0		0		0		0.00 %		0		0.00 %		
				Jumlah Sumber Daya Manusia Kesehatan yang Memenuhi Standar di Fasilitas Pelayanan Kesehatan (Fasyankes)				0		10		0		0		0.00 %		0		0.00 %		
				Jumlah Sumber Daya Manusia Kesehatan yang Memenuhi Standar di Fasilitas Pelayanan				0		0		0		0		0.00 %		0		0.00 %		

No.	Sasaran	Kode	Urusan/Bidang Urusan Pemerintahan dan Program/Kegiatan/ Subkegiatan	Indikator Kinerja Program (outcome) / Kegiatan (output) / Subkegiatan	Satuan	Target RPJMD Kabupaten pada Tahun 2026 (Akhir Periode RPJMD)		Realisasi Capaian Kinerja RPJMD sampai dengan RKPD tahun lalu (2024)		Target Kinerja dan Anggaran RKPD Tahun Berjalan (2025) yang Dievaluasi		Realisasi Kinerja Pada Triwulan I		Realisasi Capaian Kinerja dan Anggaran RKPD kabupaten yang Dievaluasi		Tingkat Capaian Kinerja dan Realisasi Anggaran RKPD yang dievaluasi		Realisasi Kinerja dan Anggaran RPJMD s/d Tahun 2025		Tingkat Capaian Kinerja dan Realisasi Anggaran RPJMD s/d Tahun 2025		Unit PD Penanggung Jawab
						K	Rp.	K	Rp.	K	Rp.	K	Rp.	K	Rp.	K	Rp.	K	Rp.	K	Rp.	
				Kesehatan (Fasyankes)																		
				Jumlah Sumber Daya Manusia Kesehatan yang Memenuhi Standar di Fasilitas Pelayanan Kesehatan (Fasyankes)				0		0		0		0		0.00 %		0		0.00 %		
				Jumlah Sumber Daya Manusia Kesehatan yang Memenuhi Standar di Fasilitas Pelayanan Kesehatan (Fasyankes)				0		2		0		0		0.00 %		0		0.00 %		
				Jumlah Sumber Daya Manusia Kesehatan yang Memenuhi Standar di Fasilitas Pelayanan Kesehatan (Fasyankes)				0		5		0		0		0.00 %		0		0.00 %		
				-				0		-		0		0		0.00 %		0		0.00 %		
				Jumlah Sumber Daya Manusia Kesehatan yang Memenuhi Standar di Fasilitas Pelayanan Kesehatan (Fasyankes)				0		2		0		0		0.00 %		0		0.00 %		
				jumlah sumber daya manusia kesehatan yang memenuhi standar di fasilitas pelayanan kesehatan (fasyankes)				0		1		0		0		0.00 %		0		0.00 %		
				Jumlah Sumber Daya Manusia Kesehatan yang Memenuhi Standar di Fasilitas Pelayanan Kesehatan (Fasyankes)				0		23		0		0		0.00 %		0		0.00 %		
				Jumlah Sumber Daya Manusia Kesehatan yang Memenuhi Standar di Fasilitas Pelayanan Kesehatan (Fasyankes)				0		3		0		0		0.00 %		0		0.00 %		

No.	Sasaran	Kode	Urusan/Bidang Urusan Pemerintahan dan Program/Kegiatan/ Subkegiatan	Indikator Kinerja Program (outcome) / Kegiatan (output) / Subkegiatan	Satuan	Target RPJMD Kabupaten pada Tahun 2026 (Akhir Periode RPJMD)		Realisasi Capaian Kinerja RPJMD sampai dengan RKPD tahun lalu (2024)		Target Kinerja dan Anggaran RKPD Tahun Berjalan (2025) yang Dievaluasi		Realisasi Kinerja Pada Triwulan I		Realisasi Capaian Kinerja dan Anggaran RKPD kabupaten yang Dievaluasi		Tingkat Capaian Kinerja dan Realisasi Anggaran RKPD yang dievaluasi		Realisasi Kinerja dan Anggaran RPJMD s/d Tahun 2025		Tingkat Capaian Kinerja dan Realisasi Anggaran RPJMD s/d Tahun 2025		Unit PD Penanggung Jawab
						K	Rp.	K	Rp.	K	Rp.	K	Rp.	K	Rp.	K	Rp.	K	Rp.	K	Rp.	
				Jumlah Sumber Daya Manusia Kesehatan yang Memenuhi Standar di Fasilitas Pelayanan Kesehatan (Fasyankes)				0		0		0		0		0.00 %		0		0.00 %		
				Jumlah Sumber Daya Manusia Kesehatan yang Memenuhi Standar di Fasilitas Pelayanan Kesehatan (Fasyankes)				0		0		0		0		0.00 %		0		0.00 %		
				Jumlah Sumber Daya Manusia Kesehatan yang Memenuhi Standar di Fasilitas Pelayanan Kesehatan (Fasyankes)				0		8		0		0		0.00 %		0		0.00 %		
		102032020003	Pembinaan dan Pengawasan Sumber Daya Manusia Kesehatan	Jumlah Dokumen Hasil Pembinaan dan Pengawasan Sumber Daya Manusia Kesehatan			Rp 0	0	Rp 0	1	Rp 132.847.000	0	Rp 0	0	Rp 0	0.00 %	0.00 %	0	Rp 0	0.00 %	-	
				Jumlah Dokumen Hasil Pembinaan dan Pengawasan Sumber Daya Manusia Kesehatan				0		1		0		0		0.00 %		0		0.00 %		
				Jumlah Dokumen Hasil Pembinaan dan Pengawasan Sumber Daya Manusia Kesehatan				0		1		0		0		0.00 %		0		0.00 %		
				Jumlah Dokumen Hasil Pembinaan dan Pengawasan Sumber Daya Manusia Kesehatan	dokumen	201		0		201		56		56		27.86 %		56		27.86 %		
		1020323	Pengembangan Mutu dan Peningkatan Kompetensi Teknis Sumber Daya Manusia Kesehatan Tingkat Daerah Kabupaten/Kota	Persentase SDM kesehatan yang mendapatkan pengembangan mutu dan peningkatan kompetensi teknis	%	100	Rp 0	0	Rp 0	100	Rp 1.854.269.000	53	Rp 1.700.000	53	Rp 1.700.000	53.00 %	0.09 %	53	Rp 1.700.000	53.00 %	-	

No.	Sasaran	Kode	Urusan/Bidang Urusan Pemerintahan dan Program/Kegiatan/ Subkegiatan	Indikator Kinerja Program (outcome) / Kegiatan (output) / Subkegiatan	Satuan	Target RPJMD Kabupaten pada Tahun 2026 (Akhir Periode RPJMD)		Realisasi Capaian Kinerja RPJMD sampai dengan RKPD tahun lalu (2024)		Target Kinerja dan Anggaran RKPD Tahun Berjalan (2025) yang Dievaluasi		Realisasi Kinerja Pada Triwulan I		Realisasi Capaian Kinerja dan Anggaran RKPD kabupaten yang Dievaluasi		Tingkat Capaian Kinerja dan Realisasi Anggaran RKPD yang dievaluasi		Realisasi Kinerja dan Anggaran RPJMD s/d Tahun 2025		Tingkat Capaian Kinerja dan Realisasi Anggaran RPJMD s/d Tahun 2025		Unit PD Penanggung Jawab
						K	Rp.	K	Rp.	K	Rp.	K	Rp.	K	Rp.	K	Rp.	K	Rp.	K	Rp.	
		102032030001	Pengembangan Mutu dan Peningkatan Kompetensi Teknis Sumber Daya Manusia Kesehatan Tingkat Daerah Kabupaten/Kota	Jumlah Sumber Daya Manusia Kesehatan Tingkat Daerah Kabupaten/Kota yang Ditingkatkan Mutu dan Kompetensinya	orang	125	Rp 0	0	Rp 0	125	Rp 1.854.269.000	66	Rp 1.700.000	66	Rp 1.700.000	52.80 %	0.09 %	66	Rp 1.700.000	52.80 %	-	
Rata-Rata Capaian Kinerja yang Dievaluasi (%)																36.29 %						
Predikat Kinerja yang Dievaluasi																SR						
	Meningkatnya Kemandirian Masyarakat untuk Hidup Sehat	**0**	**Non Urusan**																			Dinas Kesehatan
		10201	**PROGRAM PENUNJANG URUSAN PEMERINTAHAN DAERAH KABUPATEN/KOTA**	**Tingkat Kepuasan Aparatur Perangkat Daerah Terhadap Pelayanan Kesekretariatan**	**%**		**Rp 0**	**0**	**Rp 0**	**100**	**Rp 477.378.732.670**	**100**	**Rp 84.679.637.877**	**100**	**Rp 84.679.637.877**	**100.00%**	**17.74%**	100	Rp 84.679.637.877	0.00 %	0.00%	
		102012011	Perencanaan, Penganggaran, dan Evaluasi Kinerja Perangkat Daerah	Jumlah dokumen perencanaan dan penganggaran yang disusun sesuai ketentuan	dokumen	4	Rp 0	0	Rp 0	4	Rp 516.372.381	1	Rp 68.069.240	1	Rp 68.069.240	25.00 %	13.18%	1	Rp 68.069.240	25.00 %	-	
				jumlah dokumen laporan evaluasi kinerja PD yang disusun sesuai ketentuan	dokumen	1		0		1		1		1		100.00%		1		100.00%		
		102012010001	Penyusunan Dokumen Perencanaan Perangkat Daerah	Jumlah Dokumen Perencanaan Perangkat Daerah	dokumen	6	Rp 0	0	Rp 0	6	Rp 221.551.350	3	Rp 29.419.240	3	Rp 29.419.240	50.00 %	13.28%	3	Rp 29.419.240	50.00 %	-	

No.	Sasaran	Kode	Urusan/Bidang Urusan Pemerintahan dan Program/Kegiatan/ Subkegiatan	Indikator Kinerja Program (outcome) / Kegiatan (output) / Subkegiatan	Satuan	Target RPJMD Kabupaten pada Tahun 2026 (Akhir Periode RPJMD)		Realisasi Capaian Kinerja RPJMD sampai dengan RKPD tahun lalu (2024)		Target Kinerja dan Anggaran RKPD Tahun Berjalan (2025) yang Dievaluasi		Realisasi Kinerja Pada Triwulan I		Realisasi Capaian Kinerja dan Anggaran RKPD kabupaten yang Dievaluasi		Tingkat Capaian Kinerja dan Realisasi Anggaran RKPD yang dievaluasi		Realisasi Kinerja dan Anggaran RPJMD s/d Tahun 2025		Tingkat Capaian Kinerja dan Realisasi Anggaran RPJMD s/d Tahun 2025		Unit PD Penanggung Jawab
						K	Rp.	K	Rp.	K	Rp.	K	Rp.	K	Rp.	K	Rp.	K	Rp.	K	Rp.	
		102012010007	Evaluasi Kinerja Perangkat Daerah	Jumlah Laporan Evaluasi Kinerja Perangkat Daerah	laporan	8	Rp0	0	Rp0	8	Rp 226.421.031	3	Rp 24.650.000	3	Rp 24.650.000	37.50 %	10.89%	3	Rp 24.650.000	37.50 %	-	
		102012010008	Penyelenggaraan Walidata Pendukung Statistik Sektoral Daerah	Jumlah Dokumen Hasil Penyelenggaraan Walidata Pendukung Statistik Sektoral Daerah	dokumen	1	Rp0	0	Rp0	1	Rp 47.500.000	0	Rp 14.000.000	0	Rp 14.000.000	0.00 %	29.47%	0	Rp 14.000.000	0.00 %	-	
		102012010009	Pelaksanaan Pengumpulan Data Statistik Sektoral Daerah	Jumlah Data Statistik Sektoral Daerah yang Telah Dikumpulkan dan Diperiksa Lingkup Perangkat Daerah	data	1	Rp0	0	Rp0	1	Rp 20.900.000	1	Rp 0	1	Rp 0	100.00%	0.00 %	1	Rp 0	100.00%	-	
		10201202	Administrasi Keuangan Perangkat Daerah	Persentase realisasi anggaran PD	%	85	Rp0	0	Rp0	85	Rp 371.686.467.193	13,44	Rp 71.461.270.250	13,44	Rp 71.461.270.250	15.81 %	19.23%	13,44	Rp 71.461.270.250	15.81 %	-	
		102012020001	Penyediaan Gaji dan Tunjangan ASN	Jumlah Orang yang Menerima Gaji dan Tunjangan ASN	orang	1400	Rp0	0	Rp0	1400	Rp 371.536.871.093	1779	Rp 71.431.153.670	1779	Rp 71.431.153.670	100.00%	19.23%	1779	Rp 71.431.153.670	100.00%	-	
		102012020005	Koordinasi dan Penyusunan Laporan Keuangan Akhir Tahun SKPD	Jumlah Laporan Keuangan Akhir Tahun SKPD dan Laporan Hasil Koordinasi Penyusunan Laporan Keuangan Akhir Tahun SKPD	laporan	7	Rp0	0	Rp0	21	Rp 52.843.500	14	Rp 9.470.710	14	Rp 9.470.710	66.67 %	17.92%	14	Rp 9.470.710	100.00%	-	
		102012020007	Koordinasi dan Penyusunan Laporan Keuangan Bulanan/ Triwulanan/ Semesteran SKPD	Jumlah Laporan Keuangan Bulanan/ Triwulanan/ Semesteran SKPD dan Laporan Koordinasi Penyusunan Laporan Keuangan Bulanan/Triwulanan/ Semesteran SKPD	laporan	48	Rp0	0	Rp0	36	Rp 96.752.600	12	Rp 20.645.870	12	Rp 20.645.870	33.33 %	21.34%	12	Rp 20.645.870	25.00 %	-	

No.	Sasaran	Kode	Urusan/Bidang Urusan Pemerintahan dan Program/Kegiatan/ Subkegiatan	Indikator Kinerja Program (outcome) / Kegiatan (output) / Subkegiatan	Satuan	Target RPJMD Kabupaten pada Tahun 2026 (Akhir Periode RPJMD)		Realisasi Capaian Kinerja RPJMD sampai dengan RKPD tahun lalu (2024)		Target Kinerja dan Anggaran RKPD Tahun Berjalan (2025) yang Dievaluasi		Realisasi Kinerja Pada Triwulan I		Realisasi Capaian Kinerja dan Anggaran RKPD kabupaten yang Dievaluasi		Tingkat Capaian Kinerja dan Realisasi Anggaran RKPD yang dievaluasi		Realisasi Kinerja dan Anggaran RPJMD s/d Tahun 2025		Tingkat Capaian Kinerja dan Realisasi Anggaran RPJMD s/d Tahun 2025		Unit PD Penanggung Jawab
						K	Rp.	K	Rp.	K	Rp.	K	Rp.	K	Rp.	K	Rp.	K	Rp.	K	Rp.	
		10201203	Administrasi Barang Milik Daerah pada Perangkat Daerah	Persentase BMD SKPD yang telah teregistrasi	%	100	Rp0	0	Rp0	100	Rp 35.499.050	100	Rp 0	100	Rp 0	100.00%	0.00%	100	Rp 0	100.00%	-	
				Persentase BMD SKPD yang telah tersertifikasi	%	100		0		100		100		100		100.00%		100		100.00%		
		102012030001	Penyusunan Perencanaan Kebutuhan Barang Milik Daerah SKPD	Jumlah Rencana Kebutuhan Barang Milik Daerah SKPD			Rp0	0	Rp0	1	Rp 5.466.350	0	Rp 0	0	Rp 0	0.00%	0.00%	0	Rp 0	0.00%	-	
		102012030003	Koordinasi dan Penilaian Barang Milik Daerah SKPD	Jumlah Laporan Hasil Penilaian Barang Milik Daerah dan Hasil Koordinasi Penilaian Barang Milik Daerah SKPD			Rp0	0	Rp0	1	Rp 11.550.000	0	Rp 0	0	Rp 0	0.00%	0.00%	0	Rp 0	0.00%	-	
		102012030004	Pembinaan, Pengawasan, dan Pengendalian Barang Milik Daerah pada SKPD	Jumlah Laporan Hasil Pembinaan, Pengawasan, dan Pengendalian Barang Milik Daerah pada SKPD			Rp0	0	Rp0	1	Rp 5.566.350	0	Rp 0	0	Rp 0	0.00%	0.00%	0	Rp 0	0.00%	-	
		102012030005	Rekonsiliasi dan Penyusunan Laporan Barang Milik Daerah pada SKPD	Jumlah Laporan Rekonsiliasi dan Penyusunan Laporan Barang Milik Daerah pada SKPD			Rp0	0	Rp0	4	Rp 12.916.350	0	Rp 0	0	Rp 0	0.00%	0.00%	0	Rp 0	0.00%	-	
		10201205	Administrasi Kepegawaian Perangkat Daerah	Persentase ASN yang disiplin	%	100	Rp0	0	Rp0	100	Rp 44.368.000	100	Rp 1.800.000	100	Rp 1.800.000	100.00%	4.06%	100	Rp 1.800.000	100.00%	-	
				Persentase ASN yang mengikuti pelatihan yang bersertifikat	%	100		0		100		100		100		100.00%		100		100.00%		
		102012050003	Pendataan dan Pengolahan Administrasi Kepegawaian	Jumlah Dokumen Pendataan dan Pengolahan Administrasi Kepegawaian			Rp0	0	Rp0	1	Rp 6.993.000	0	Rp 0	0	Rp 0	0.00%	0.00%	0	Rp 0	0.00%	-	

No.	Sasaran	Kode	Urusan/Bidang Urusan Pemerintahan dan Program/Kegiatan/ Subkegiatan	Indikator Kinerja Program (outcome) / Kegiatan (output) / Subkegiatan	Satuan	Target RPJMD Kabupaten pada Tahun 2026 (Akhir Periode RPJMD)		Realisasi Capaian Kinerja RPJMD sampai dengan RKPD tahun lalu (2024)		Target Kinerja dan Anggaran RKPD Tahun Berjalan (2025) yang Dievaluasi		Realisasi Kinerja Pada Triwulan I		Realisasi Capaian Kinerja dan Anggaran RKPD kabupaten yang Dievaluasi		Tingkat Capaian Kinerja dan Realisasi Anggaran RKPD yang dievaluasi		Realisasi Kinerja dan Anggaran RPJMD s/d Tahun 2025		Tingkat Capaian Kinerja dan Realisasi Anggaran RPJMD s/d Tahun 2025		Unit PD Penanggung Jawab
						K	Rp.	K	Rp.	K	Rp.	K	Rp.	K	Rp.	K	Rp.	K	Rp.	K	Rp.	
		102012050005	Monitoring, Evaluasi, dan Penilaian Kinerja Pegawai	Jumlah Dokumen Monitoring, Evaluasi, dan Penilaian Kinerja Pegawai			Rp0	0	Rp0	4	Rp 32.125.000	0	Rp 1.800.000	0	Rp 1.800.000	0.00 %	5.60 %	0	Rp 1.800.000	0.00 %	-	
		102012050010	Sosialisasi Peraturan Perundang-Undangan	Jumlah Orang yang Mengikuti Sosialisasi Peraturan Perundang-Undangan			Rp0	0	Rp0	100	Rp 5.250.000	0	Rp 0	0	Rp 0	0.00 %	0.00 %	0	Rp 0	0.00 %	-	
		10201206	Administrasi Umum Perangkat Daerah	Nilai Survei Kepuasan Masyarakat (SKM)	poin	83	Rp0	0	Rp0	83	Rp 1.694.809.581	98,52	Rp 93.808.007	98,52	Rp 93.808.007	100.00%	5.54 %	98,52	Rp 93.808.007	100.00%	-	
		102012060001	Penyediaan Komponen Instalasi Listrik/Penerangan Bangunan Kantor	Jumlah Paket Komponen Instalasi Listrik/Penerangan Bangunan Kantor yang Disediakan	paket	2	Rp0	0	Rp0	2	Rp 17.270.712	0	Rp 0	0	Rp 0	0.00 %	0.00 %	0	Rp 0	0.00 %	-	
		102012060002	Penyediaan Peralatan dan Perlengkapan Kantor	Jumlah Paket Peralatan dan Perlengkapan Kantor yang Disediakan	paket	10	Rp0	0	Rp0	10	Rp 104.620.251	2	Rp 0	2	Rp 0	20.00 %	0.00 %	2	Rp 0	20.00 %	-	
		102012060003	Penyediaan Peralatan Rumah Tangga	Jumlah Paket Peralatan Rumah Tangga yang Disediakan	paket	14	Rp0	0	Rp0	14	Rp 533.910	3	Rp 0	3	Rp 0	21.43 %	0.00 %	3	Rp 0	21.43 %	-	
		102012060004	Penyediaan Bahan Logistik Kantor	Jumlah Paket Bahan Logistik Kantor yang Disediakan	paket	12	Rp0	0	Rp0	12	Rp 371.696.227	3	Rp 44.976.790	3	Rp 44.976.790	25.00 %	12.10%	3	Rp 44.976.790	25.00 %	-	
		102012060005	Penyediaan Barang Cetakan dan Penggandaan	Jumlah Paket Barang Cetakan dan Penggandaan yang Disediakan	paket	6	Rp0	0	Rp0	6	Rp 300.000	1	Rp 0	1	Rp 0	16.67 %	0.00 %	1	Rp 0	16.67 %	-	
		102012060006	Penyediaan Bahan Bacaan dan Peraturan	Jumlah Dokumen Bahan Bacaan dan Peraturan Perundang-	dokumen	1	Rp0	0	Rp0	1	Rp 22.200.000	0	Rp 3.600.000	0	Rp 3.600.000	0.00 %	16.22%	0	Rp 3.600.000	0.00 %	-	

No.	Sasaran	Kode	Urusan/Bidang Urusan Pemerintahan dan Program/Kegiatan/ Subkegiatan	Indikator Kinerja Program (outcome) / Kegiatan (output) / Subkegiatan	Satuan	Target RPJMD Kabupaten pada Tahun 2026 (Akhir Periode RPJMD)		Realisasi Capaian Kinerja RPJMD sampai dengan RKPD tahun lalu (2024)		Target Kinerja dan Anggaran RKPD Tahun Berjalan (2025) yang Dievaluasi		Realisasi Kinerja Pada Triwulan I		Realisasi Capaian Kinerja dan Anggaran RKPD kabupaten yang Dievaluasi		Tingkat Capaian Kinerja dan Realisasi Anggaran RKPD yang dievaluasi		Realisasi Kinerja dan Anggaran RPJMD s/d Tahun 2025		Tingkat Capaian Kinerja dan Realisasi Anggaran RPJMD s/d Tahun 2025		Unit PD Penanggung Jawab
						K	Rp.	K	Rp.	K	Rp.	K	Rp.	K	Rp.	K	Rp.	K	Rp.	K	Rp.	
			Perundang-undangan	Undangan yang Disediakan																		
		102012060007	Penyediaan Bahan/Material	Jumlah Paket Bahan/Material yang Disediakan	paket	1	Rp0	0	Rp0	1	Rp 91.116.190	0	Rp 0	0	Rp 0	0.00 %	0.00 %	0	Rp 0	0.00 %	-	
		102012060008	Fasilitasi Kunjungan Tamu	Jumlah Laporan Fasilitasi Kunjungan Tamu	laporan	1	Rp0	0	Rp0	1	Rp 37.342.000	0	Rp 0	0	Rp 0	0.00 %	0.00 %	0	Rp 0	0.00 %	-	
		102012060009	Penyelenggaraan Rapat Koordinasi dan Konsultasi SKPD	Jumlah Laporan Penyelenggaraan Rapat Koordinasi dan Konsultasi SKPD	laporan	1	Rp0	0	Rp0	1	Rp 1.049.730.291	1	Rp 45.231.217	1	Rp 45.231.217	100.00%	4.31 %	1	Rp 45.231.217	100.00%	-	
		10201207	Pengadaan Barang Milik Daerah Penunjang Urusan Pemerintah Daerah	Jumlah BMD yang diadakan	jenis	10	Rp0	0	Rp0	10	Rp 338.116.241	2	Rp 15.593.810	2	Rp 15.593.810	20.00 %	4.61 %	2	Rp 15.593.810	20.00 %	-	
		102012070001	Pengadaan Kendaraan Perorangan Dinas atau Kendaraan Dinas Jabatan	Jumlah Kendaraan Perorangan Dinas atau Kendaraan Dinas Jabatan yang Dipelihara dan dibayarkan Pajaknya	unit	2	Rp0	0	Rp0	2	Rp 30.000	0	Rp 0	0	Rp 0	0.00 %	0.00 %	0	Rp 0	0.00 %	-	
		102012070002	Pengadaan Kendaraan Dinas Operasional atau Lapangan	Jumlah Kendaraan Dinas Operasional atau Lapangan yang Dipelihara dan dibayarkan Pajak dan Perizinannya	unit	2	Rp0	0	Rp0	2	Rp 30.000	0	Rp 0	0	Rp 0	0.00 %	0.00 %	0	Rp 0	0.00 %	-	
		102012070005	Pengadaan Mebel	Jumlah Mebel yang Dipelihara	unit	0	Rp0	0	Rp0	0	Rp 19.845.429	0	Rp 0	0	Rp 0	0.00 %	0.00 %	0	Rp 0	0.00 %	-	
		102012070006	Pengadaan Peralatan dan Mesin Lainnya	Jumlah Peralatan dan Mesin Lainnya yang dipelihara	unit	0	Rp0	0	Rp0	0	Rp 230.220.612	0	Rp 0	0	Rp 0	0.00 %	0.00 %	0	Rp 0	0.00 %	-	
		102012070008	Pengadaan Aset Tak Berwujud	Jumlah Unit Aset Tak Berwujud yang Disediakan	unit	0	Rp0	0	Rp0	0	Rp 262.500	0	Rp 0	0	Rp 0	0.00 %	0.00 %	0	Rp 0	0.00 %	-	

No.	Sasaran	Kode	Urusan/Bidang Urusan Pemerintahan dan Program/Kegiatan/ Subkegiatan	Indikator Kinerja Program (outcome) / Kegiatan (output) / Subkegiatan	Satuan	Target RPJMD Kabupaten pada Tahun 2026 (Akhir Periode RPJMD)		Realisasi Capaian Kinerja RPJMD sampai dengan RKPD tahun lalu (2024)		Target Kinerja dan Anggaran RKPD Tahun Berjalan (2025) yang Dievaluasi		Realisasi Kinerja Pada Triwulan I		Realisasi Capaian Kinerja dan Anggaran RKPD kabupaten yang Dievaluasi		Tingkat Capaian Kinerja dan Realisasi Anggaran RKPD yang dievaluasi		Realisasi Kinerja dan Anggaran RPJMD s/d Tahun 2025		Tingkat Capaian Kinerja dan Realisasi Anggaran RPJMD s/d Tahun 2025		Unit PD Penanggung Jawab
						K	Rp.	K	Rp.	K	Rp.	K	Rp.	K	Rp.	K	Rp.	K	Rp.	K	Rp.	
		102012070010	Pengadaan Sarana dan Prasarana Gedung Kantor atau Bangunan Lainnya	Jumlah Unit Sarana dan Prasarana Gedung Kantor atau Bangunan Lainnya yang Disediakan	unit	1	Rp0	0	Rp0	1	Rp 85.960.200	0	Rp 15.593.810	0	Rp 15.593.810	0.00%	18.14%	0	Rp 15.593.810	0.00%	-	
		102012070011	Pengadaan Sarana dan Prasarana Pendukung Gedung Kantor atau Bangunan Lainnya	Jumlah Sarana dan Prasarana Gedung Kantor atau Bangunan Lainnya yang Dipelihara/Direhabilitasi	0	1	Rp0	0	Rp0	1	Rp 1.767.500	0	Rp 0	0	Rp 0	0.00%	0.00%	0	Rp 0	0.00%	-	
		10201208	Penyediaan Jasa Penunjang Urusan Pemerintahan Daerah	Persentase terpenuhinya jasa penunjang perkantoran	%	100	Rp0	0	Rp0	100	Rp 10.637.050.224	100	Rp 605.121.351	100	Rp 605.121.351	100.00%	5.69%	100	Rp 605.121.351	100.00%	-	
		102012080002	Penyediaan Jasa Komunikasi, Sumber Daya Air dan Listrik	Jumlah Laporan Penyediaan Jasa Komunikasi, Sumber Daya Air dan Listrik yang Disediakan	laporan	1	Rp0	0	Rp0	1	Rp 463.059.024	0	Rp 96.821.436	0	Rp 96.821.436	0.00%	20.91%	0	Rp 96.821.436	0.00%	-	
		102012080004	Penyediaan Jasa Pelayanan Umum Kantor	Jumlah Laporan Penyediaan Jasa Pelayanan Umum Kantor yang Disediakan	laporan	1	Rp0	0	Rp0	1	Rp 10.173.991.200	0	Rp 508.299.915	0	Rp 508.299.915	0.00%	5.00%	0	Rp 508.299.915	0.00%	-	
		10201209	Pemeliharaan Barang Milik Daerah Penunjang Urusan Pemerintahan Daerah	Persentase barang milik daerah penunjang urusan pemerintahan daerah yang layak fungsi	%	100	Rp0	0	Rp0	100	Rp 968.050.000	100	Rp 65.506.470	100	Rp 65.506.470	100.00%	6.77%	100	Rp 65.506.470	100.00%	-	
		102012090001	Penyediaan Jasa Pemeliharaan, Biaya Pemeliharaan, dan Pajak Kendaraan Perorangan Dinas atau Kendaraan Dinas Jabatan	Jumlah Kendaraan Perorangan Dinas atau Kendaraan Dinas Jabatan yang Dipelihara dan dibayarkan Pajaknya	unit	4	Rp0	0	Rp0	4	Rp 290.000.000	1	Rp 10.193.000	1	Rp 10.193.000	25.00%	3.51%	1	Rp 10.193.000	25.00%	-	

No.	Sasaran	Kode	Urusan/Bidang Urusan Pemerintahan dan Program/Kegiatan/ Subkegiatan	Indikator Kinerja Program (outcome) / Kegiatan (output) / Subkegiatan	Satuan	Target RPJMD Kabupaten pada Tahun 2026 (Akhir Periode RPJMD)		Realisasi Capaian Kinerja RPJMD sampai dengan RKPD tahun lalu (2024)		Target Kinerja dan Anggaran RKPD Tahun Berjalan (2025) yang Dievaluasi		Realisasi Kinerja Pada Triwulan I		Realisasi Capaian Kinerja dan Anggaran RKPD kabupaten yang Dievaluasi		Tingkat Capaian Kinerja dan Realisasi Anggaran RKPD yang dievaluasi		Realisasi Kinerja dan Anggaran RPJMD s/d Tahun 2025		Tingkat Capaian Kinerja dan Realisasi Anggaran RPJMD s/d Tahun 2025		Unit PD Penanggung Jawab
						K	Rp.	K	Rp.	K	Rp.	K	Rp.	K	Rp.	K	Rp.	K	Rp.	K	Rp.	
		102012090002	Penyediaan Jasa Pemeliharaan, Biaya Pemeliharaan, Pajak dan Perizinan Kendaraan Dinas Operasional atau Lapangan	Jumlah Kendaraan Dinas Operasional atau Lapangan yang Dipelihara dan dibayarkan Pajak dan Perizinannya	unit	36	Rp0	0	Rp0	36	Rp 143.500.000	9	Rp 13.412.720	9	Rp 13.412.720	25.00%	9.35%	9	Rp 13.412.720	25.00%	-	
		102012090005	Pemeliharaan Mebel	Jumlah Mebel yang Dipelihara	unit	100	Rp0	0	Rp0	100	Rp 10.000.000	25	Rp 0	25	Rp 0	25.00%	0.00%	25	Rp 0	25.00%	-	
		102012090006	Pemeliharaan Peralatan dan Mesin Lainnya	Jumlah Peralatan dan Mesin Lainnya yang dipelihara	unit	10	Rp0	0	Rp0	10	Rp 314.300.000	2	Rp 41.900.750	2	Rp 41.900.750	20.00%	13.33%	2	Rp 41.900.750	20.00%	-	
		102012090009	Pemeliharaan/Rehabilitasi Gedung Kantor dan Bangunan Lainnya	Jumlah Gedung Kantor dan Bangunan Lainnya yang Dipelihara/Direhabilitasi	unit	1	Rp0	0	Rp0	1	Rp 180.250.000	0	Rp 0	0	Rp 0	0.00%	0.00%	0	Rp 0	0.00%	-	
		102012090010	Pemeliharaan/Rehabilitasi Sarana dan Prasarana Gedung Kantor atau Bangunan Lainnya	Jumlah Sarana dan Prasarana Gedung Kantor atau Bangunan Lainnya yang Dipelihara/Direhabilitasi	unit	4	Rp0	0	Rp0	4	Rp 30.000.000	1	Rp 0	1	Rp 0	25.00%	0.00%	1	Rp 0	25.00%	-	
		10201210	Peningkatan Pelayanan BLUD				Rp0		Rp0		Rp 91.458.000.000		Rp 12.368.468.749		Rp 12.368.468.749		13.52%		Rp 12.368.468.749		-	
		102012100001	Pelayanan dan Penunjang Pelayanan BLUD	Jumlah BLUD yang Menyediakan Pelayanan dan Penunjang Pelayanan			Rp0	0	Rp0	1	Rp 91.458.000.000	0	Rp 12.368.468.749	0	Rp 12.368.468.749	0.00%	13.52%	0	Rp 12.368.468.749	0.00%	-	
				Jumlah BLUD yang Menyediakan Pelayanan dan Penunjang Pelayanan				0		1		0		0		0.00%		0		0.00%		
				Jumlah BLUD Yang Menyediakan Pelayanan dan Penunjang				0		1		0		0		0.00%		0		0.00%		

No.	Sasaran	Kode	Urusan/Bidang Urusan Pemerintahan dan Program/Kegiatan/ Subkegiatan	Indikator Kinerja Program (outcome) / Kegiatan (output) / Subkegiatan	Satuan	Target RPJMD Kabupaten pada Tahun 2026 (Akhir Periode RPJMD)		Realisasi Capaian Kinerja RPJMD sampai dengan RKPD tahun lalu (2024)		Target Kinerja dan Anggaran RKPD Tahun Berjalan (2025) yang Dievaluasi		Realisasi Kinerja Pada Triwulan I		Realisasi Capaian Kinerja dan Anggaran RKPD kabupaten yang Dievaluasi		Tingkat Capaian Kinerja dan Realisasi Anggaran RKPD yang dievaluasi		Realisasi Kinerja dan Anggaran RPJMD s/d Tahun 2025		Tingkat Capaian Kinerja dan Realisasi Anggaran RPJMD s/d Tahun 2025		Unit PD Penanggung Jawab
						K	Rp.	K	Rp.	K	Rp.	K	Rp.	K	Rp.	K	Rp.	K	Rp.	K	Rp.	
				Jumlah BLUD Yang Menyediakan Pelayanan dan Penunjang				0		1		0		0		0.00 %		0		0.00 %		
				Jumlah BLUD yang Menyediakan Pelayanan dan Penunjang Pelayanan				0		1		0		0		0.00 %		0		0.00 %		
				Jumlah BLUD Yang Menyediakan Pelayanan dan Penunjang				0		1		0		0		0.00 %		0		0.00 %		
				Jumlah BLUD yang Menyediakan Pelayanan dan Penunjang Pelayanan				0		1		0		0		0.00 %		0		0.00 %		
				Jumlah BLUD yang menyediakan Pelayanan dan Penunjang				0		1		0		0		0.00 %		0		0.00 %		
				Jumlah BLUD yang Menyediakan Pelayanan dan Penunjang Pelayanan				0		1		0		0		0.00 %		0		0.00 %		
				Jumlah BLUD Yang Menyediakan Pelayanan dan Penunjang				0		1		0		0		0.00 %		0		0.00 %		
				Jumlah BLUD yang Menyediakan Pelayanan dan Penunjang Pelayanan				0		1		0		0		0.00 %		0		0.00 %		
				Jumlah BLUD Yang Menyediakan Pelayanan dan Penunjang				0		1		0		0		0.00 %		0		0.00 %		
				Jumlah BLUD yang menyediakan Pelayanan dan Penunjang				0		1		0		0		0.00 %		0		0.00 %		
				Jumlah BLUD yang Menyediakan Pelayanan dan Penunjang Pelayanan				0		1		0		0		0.00 %		0		0.00 %		
				Jumlah BLUD yang menyediakan pelayanan dan penunjang				0		1		0		0		0.00 %		0		0.00 %		

No.	Sasaran	Kode	Urusan/Bidang Urusan Pemerintahan dan Program/Kegiatan/ Subkegiatan	Indikator Kinerja Program (outcome) / Kegiatan (output) / Subkegiatan	Satuan	Target RPJMD Kabupaten pada Tahun 2026 (Akhir Periode RPJMD)		Realisasi Capaian Kinerja RPJMD sampai dengan RKPD tahun lalu (2024)		Target Kinerja dan Anggaran RKPD Tahun Berjalan (2025) yang Dievaluasi		Realisasi Kinerja Pada Triwulan I		Realisasi Capaian Kinerja dan Anggaran RKPD kabupaten yang Dievaluasi		Tingkat Capaian Kinerja dan Realisasi Anggaran RKPD yang dievaluasi		Realisasi Kinerja dan Anggaran RPJMD s/d Tahun 2025		Tingkat Capaian Kinerja dan Realisasi Anggaran RPJMD s/d Tahun 2025		Unit PD Penanggung Jawab
						K	Rp.	K	Rp.	K	Rp.	K	Rp.	K	Rp.	K	Rp.	K	Rp.	K	Rp.	
				Jumlah BLUD yang menyediakan pelayanan dan penunjang				0		1		0		0		0.00 %		0		0.00 %		
				Jumlah BLUD yang Menyediakan Pelayanan dan Penunjang Pelayanan				0		1		0		0		0.00 %		0		0.00 %		
				Jumlah BLUD yang Menyediakan Pelayanan dan Penunjang Pelayanan				0		1		0		0		0.00 %		0		0.00 %		
				Jumlah BLUD yang Menyediakan Pelayanan dan Penunjang Pelayanan				0		1		0		0		0.00 %		0		0.00 %		
				Jumlah BLUD Menyediakan dan Penunjang				0		1		0		0		0.00 %		0		0.00 %		
				Jumlah BLUD yang Menyediakan Pelayanan dan Penunjang Pelayanan				0		1		0		0		0.00 %		0		0.00 %		
				Jumlah BLUD Yang Menyediakan Pelayanan dan Penunjang				0		1		0		0		0.00 %		0		0.00 %		
				Jumlah BLUD Yang Menyediakan Layanan Penunjang				0		1		0		0		0.00 %		0		0.00 %		
				jumlah BLUD yang menyediakan pelayanan dan penunjang				0		1		0		0		0.00 %		0		0.00 %		
				Jumlah BLUD yang Menyediakan Pelayanan dan Penunjang Pelayanan				0		1		0		0		0.00 %		0		0.00 %		
				Jumlah BLUD yang menyediakan Pelayanan dan Penunjang				0		1		0		0		0.00 %		0		0.00 %		
				Jumlah BLUD yang Menyediakan Pelayanan dan Penunjang Pelayanan				0		1		0		0		0.00 %		0		0.00 %		
				Jumlah BLUD yang Menyediakan				0		1		0		0		0.00 %		0		0.00 %		

No.	Sasaran	Kode	Urusan/Bidang Urusan Pemerintahan dan Program/Kegiatan/ Subkegiatan	Indikator Kinerja Program (outcome) / Kegiatan (output) / Subkegiatan	Satuan	Target RPJMD Kabupaten pada Tahun 2026 (Akhir Periode RPJMD)		Realisasi Capaian Kinerja RPJMD sampai dengan RKPD tahun lalu (2024)		Target Kinerja dan Anggaran RKPD Tahun Berjalan (2025) yang Dievaluasi		Realisasi Kinerja Pada Triwulan I		Realisasi Capaian Kinerja dan Anggaran RKPD kabupaten yang Dievaluasi		Tingkat Capaian Kinerja dan Realisasi Anggaran RKPD yang dievaluasi		Realisasi Kinerja dan Anggaran RPJMD s/d Tahun 2025		Tingkat Capaian Kinerja dan Realisasi Anggaran RPJMD s/d Tahun 2025		Unit PD Penanggung Jawab
						K	Rp.	K	Rp.	K	Rp.	K	Rp.	K	Rp.	K	Rp.	K	Rp.	K	Rp.	
				Pelayanan dan Penunjang																		
				Jumlah BLUD yang Menyediakan Pelayanan dan Penunjang				0		1		0		0		0.00 %		0		0.00 %		
				Jumlah BLUD Yang Menyediakan Pelayanan dan Penunjang				0		1		0		0		0.00 %		0		0.00 %		
				Jumlah BLUD yang Menyediakan Pelayanan dan Penunjang Pelayanan				0		1		0		0		0.00 %		0		0.00 %		
Rata-Rata Capaian Kinerja yang Dievaluasi (%)																78.26 %						
Predikat Kinerja yang Dievaluasi																T						
	Meningkatnya sarana prasarana pelayanan kesehatan	**102**	**URUSAN PEMERINTAHAN BIDANG KESEHATAN**																			Dinas Kesehatan
		10204	**PROGRAM SEDIAAN FARMASI, ALAT KESEHATAN DAN MAKANAN MINUMAN**	**Persentase sarana kefarmasian, toko alat kesehatan, optikal, dan sertifikat P-IRT yang dilakukan pengendalian dan pengawasan**	**%**	**100**	**Rp 0**	**0**	**Rp 0**	**100**	**Rp 619.891.700**	**20**	**Rp 21.575.000**	**20**	**Rp 21.575.000**	**20.00 %**	**3.48 %**	20	Rp 21.575.000	20.00 %	0.00%	
		10204201	Pemberian Izin Apotek, Toko Obat, Toko Alat Kesehatan dan Optikal, Usaha Mikro Obat Tradisional (UMOT)	Persentase apotek, toko obat, toko alat kesehatan dan optikal dan sertifikat P-IRT yang dilakukan pengendalian dan pengawasan	%	100	Rp 0	0	Rp 0	100	Rp 163.842.500	20	Rp 0	20	Rp 0	20.00 %	0.00 %	20	Rp 0	20.00 %	-	

No.	Sasaran	Kode	Urusan/Bidang Urusan Pemerintahan dan Program/Kegiatan/ Subkegiatan	Indikator Kinerja Program (outcome) / Kegiatan (output) / Subkegiatan	Satuan	Target RPJMD Kabupaten pada Tahun 2026 (Akhir Periode RPJMD)		Realisasi Capaian Kinerja RPJMD sampai dengan RKPD tahun lalu (2024)		Target Kinerja dan Anggaran RKPD Tahun Berjalan (2025) yang Dievaluasi		Realisasi Kinerja Pada Triwulan I		Realisasi Capaian Kinerja dan Anggaran RKPD kabupaten yang Dievaluasi		Tingkat Capaian Kinerja dan Realisasi Anggaran RKPD yang dievaluasi		Realisasi Kinerja dan Anggaran RPJMD s/d Tahun 2025		Tingkat Capaian Kinerja dan Realisasi Anggaran RPJMD s/d Tahun 2025		Unit PD Penanggung Jawab
						K	Rp.	K	Rp.	K	Rp.	K	Rp.	K	Rp.	K	Rp.	K	Rp.	K	Rp.	
		1020420 10001	Pengendalian dan Pengawasan serta Tindak Lanjut Pengawasan Perizinan Apotek, Toko Obat, Toko Alat Kesehatan, dan Optikal, Usaha Mikro Obat Tradisional (UMOT)	Jumlah Dokumen Hasil Pengendalian dan Pengawasan serta Tindak Lanjut Pengawasan Perizinan Apotek, Toko Obat, Toko Alat Kesehatan, dan Optikal, Usaha Mikro Obat Tradisional (UMOT)	dokumen	180	Rp 0	0	Rp 0	180	Rp 163.842.500	30	Rp 0	30	Rp 0	16.67 %	0.00 %	30	Rp 0	16.67 %	-	
		1020420 2	Pemberian Sertifikat Produksi untuk Sarana Produksi Alat Kesehatan Kelas 1 tertentu dan Perbekalan Kesehatan Rumah Tangga Kelas 1 tertentu Perusahaan Rumah Tangga	Jumlah ijin edar yang dikeluarkan untuk prusahaan perbekalaan kesehatan rumah tangga alkes/ PKRT kelas tertentu	ijin	10	Rp 0	0	Rp 0	10	Rp 7.125.000	2	Rp 0	2	Rp 0	20.00 %	0.00 %	2	Rp 0	20.00 %	-	
		1020420 20001	Pengendalian dan Pengawasan serta Tindak Lanjut Pengawasan Sertifikat Produksi Alat Kesehatan Kelas 1 Tertentu dan PKRT Kelas 1 Tertentu Perusahaan Rumah Tangga	Jumlah Dokumen Pengendalian dan Pengawasan serta Tindak Lanjut Pengawasan Sertifikat Produksi Alat Kesehatan Kelas 1 Tertentu dan PKRT Kelas 1 Tertentu Perusahaan Rumah Tangga	dokumen	10	Rp 0	0	Rp 0	10	Rp 7.125.000	2	Rp 0	2	Rp 0	20.00 %	0.00 %	2	Rp 0	20.00 %	-	
		1020420 3	Penerbitan Sertifikat Produksi Pangan Industri Rumah Tangga dan Nomor P-IRT sebagai Izin Produksi, untuk Produk Makanan Minuman tertentu yang Dapat	Persentase sarana produksi pangan industri rumah tangga dan nomor P-IRT sebagai ijin produksi, untuk produk makanan minuman tertentu yang dapat diproduksi oleh industri	%	100	Rp 0	0	Rp 0	100	Rp 209.130.000	20	Rp 15.000.000	20	Rp 15.000.000	20.00 %	7.17 %	20	Rp 15.000.000	20.00 %	-	

No.	Sasaran	Kode	Urusan/Bidang Urusan Pemerintahan dan Program/Kegiatan/ Subkegiatan	Indikator Kinerja Program (outcome) / Kegiatan (output) / Subkegiatan	Satuan	Target RPJMD Kabupaten pada Tahun 2026 (Akhir Periode RPJMD)		Realisasi Capaian Kinerja RPJMD sampai dengan RKPD tahun lalu (2024)		Target Kinerja dan Anggaran RKPD Tahun Berjalan (2025) yang Dievaluasi		Realisasi Kinerja Pada Triwulan I		Realisasi Capaian Kinerja dan Anggaran RKPD kabupaten yang Dievaluasi		Tingkat Capaian Kinerja dan Realisasi Anggaran RKPD yang dievaluasi		Realisasi Kinerja dan Anggaran RPJMD s/d Tahun 2025		Tingkat Capaian Kinerja dan Realisasi Anggaran RPJMD s/d Tahun 2025		Unit PD Penanggung Jawab
						K	Rp.	K	Rp.	K	Rp.	K	Rp.	K	Rp.	K	Rp.	K	Rp.	K	Rp.	
			Diproduksi oleh Industri Rumah Tangga	rumah tangga yang bersertifikat																		
		102042030001	Pengendalian dan Pengawasan serta Tindak Lanjut Pengawasan Sertifikat Produksi Pangan Industri Rumah Tangga dan Nomor P-IRT sebagai Izin Produksi, untuk Produk Makanan Minuman Tertentu yang Dapat Diproduksi oleh Industri Rumah Tangga	Jumlah Dokumen Hasil Pengendalian dan Pengawasan serta Tindak Lanjut Pengawasan Sertifikat Produksi Pangan Industri Rumah Tangga dan Nomor P-IRT sebagai Izin Produksi, untuk Produk Makanan Minuman Tertentu yang Dapat Diproduksi oleh Industri Rumah Tangga	dokumen	320	Rp 0	0	Rp 0	320	Rp 209.130.000	60	Rp 15.000.000	60	Rp 15.000.000	18.75 %	7.17 %	60	Rp 15.000.000	18.75 %	-	
		10204204	Penerbitan Sertifikat Laik Higiene Sanitasi Tempat Pengelolaan Makanan (TPM) Antara Lain Jasa Boga, Rumah Makan/Restoran dan Depot Air Minum (DAM)	Persentase Tempat Pengelolaan Makanan (TPM) antara lain jasa boga, rumah makan/ restoran dan Depot Air Minum (DAM) yang memiliki sertifikat laik higieni sanitasi	%	85	Rp 0	0	Rp 0	85	Rp 10.066.350	20	Rp 0	20	Rp 0	23.53 %	0.00 %	20	Rp 0	23.53 %	-	
		102042040001	Pengendalian dan Pengawasan serta Tindak Lanjut Pengawasan Penerbitan Sertifikat Laik Higiene Sanitasi Tempat Pengelolaan Makanan (TPM) antara lain Jasa Boga, Rumah Makan/Restoran	Jumlah Dokumen Hasil Pengendalian dan Pengawasan serta Tindak Lanjut Pengawasan Penerbitan Sertifikat Laik Higiene Sanitasi Tempat Pengelolaan Makanan (TPM) antara lain Jasa Boga, Rumah Makan/Restoran dan Depot Air Minum (DAM)			Rp 0	0	Rp 0	1	Rp 10.066.350	0	Rp 0	0	Rp 0	0.00 %	0.00 %	0	Rp 0	0.00 %	-	

No.	Sasaran	Kode	Urusan/Bidang Urusan Pemerintahan dan Program/Kegiatan/ Subkegiatan	Indikator Kinerja Program (outcome) / Kegiatan (output) / Subkegiatan	Satuan	Target RPJMD Kabupaten pada Tahun 2026 (Akhir Periode RPJMD)		Realisasi Capaian Kinerja RPJMD sampai dengan RKPD tahun lalu (2024)		Target Kinerja dan Anggaran RKPD Tahun Berjalan (2025) yang Dievaluasi		Realisasi Kinerja Pada Triwulan I		Realisasi Capaian Kinerja dan Anggaran RKPD kabupaten yang Dievaluasi		Tingkat Capaian Kinerja dan Realisasi Anggaran RKPD yang dievaluasi		Realisasi Kinerja dan Anggaran RPJMD s/d Tahun 2025		Tingkat Capaian Kinerja dan Realisasi Anggaran RPJMD s/d Tahun 2025		Unit PD Penanggung Jawab
						K	Rp.	K	Rp.	K	Rp.	K	Rp.	K	Rp.	K	Rp.	K	Rp.	K	Rp.	
			dan Depot Air Minum (DAM)																			
		10204205	Penerbitan Stiker Pembinaan pada Makanan Jajanan dan Sentra Makanan Jajanan	Persentase makanan jajanan dan sentra makanan jajanan yang memiliki stiker pembinaan	%	85	Rp 0	0	Rp 0	85	Rp 10.066.350	20	Rp 0	20	Rp 0	23.53 %	0.00 %	20	Rp 0	23.53 %	-	
		102042050001	Pengendalian dan Pengawasan serta Tindak Lanjut Penerbitan Stiker Pembinaan pada Makanan Jajanan dan Sentra Makanan Jajanan	Jumlah Dokumen Hasil Pengendalian dan Pengawasan serta Tindak Lanjut Penerbitan Stiker Pembinaan pada Makanan Jajanan dan Sentra Makanan Jajanan	dokumen	1	Rp 0	0	Rp 0	5	Rp 10.066.350	1	Rp 0	1	Rp 0	20.00 %	0.00 %	1	Rp 0	100.00%	-	
		10204206	Pemeriksaan dan Tindak Lanjut Hasil Pemeriksaan Post Market pada Produksi dan Produk Makanan Minuman Industri Rumah Tangga	Persentase produk makanan minuman industri rumah tangga yang diperiksa	%	100	Rp 0	0	Rp 0	100	Rp 219.661.500	20	Rp 6.575.000	20	Rp 6.575.000	20.00 %	2.99 %	20	Rp 6.575.000	20.00 %	-	
		102042060001	Pemeriksaan Post Market pada Produk Makanan-Minuman Industri Rumah Tangga yang Beredar dan Pengawasan serta Tindak Lanjut Pengawasan	Jumlah Produk dan Sarana Produksi Makanan- Minuman Industri Rumah Tangga Beredar yang Dilakukan Pemeriksaan Post Market dalam rangka Tindak Lanjut Pengawasan	%	100	Rp 0	0	Rp 0	100	Rp 219.661.500	20	Rp 6.575.000	20	Rp 6.575.000	20.00 %	2.99 %	20	Rp 6.575.000	20.00 %	-	
Rata-Rata Capaian Kinerja yang Dievaluasi (%)																21.18 %						
Predikat Kinerja yang Dievaluasi																SR						

No.	Sasaran	Kode	Urusan/Bidang Urusan Pemerintahan dan Program/Kegiatan/ Subkegiatan	Indikator Kinerja Program (outcome) / Kegiatan (output) / Subkegiatan	Satuan	Target RPJMD Kabupaten pada Tahun 2026 (Akhir Periode RPJMD)		Realisasi Capaian Kinerja RPJMD sampai dengan RKPD tahun lalu (2024)		Target Kinerja dan Anggaran RKPD Tahun Berjalan (2025) yang Dievaluasi		Realisasi Kinerja Pada Triwulan I		Realisasi Capaian Kinerja dan Anggaran RKPD kabupaten yang Dievaluasi		Tingkat Capaian Kinerja dan Realisasi Anggaran RKPD yang dievaluasi		Realisasi Kinerja dan Anggaran RPJMD s/d Tahun 2025		Tingkat Capaian Kinerja dan Realisasi Anggaran RPJMD s/d Tahun 2025		Unit PD Penanggung Jawab
						K	Rp.	K	Rp.	K	Rp.	K	Rp.	K	Rp.	K	Rp.	K	Rp.	K	Rp.	
	Meningkatnya Kemandirian Masyarakat untuk Hidup Sehat	0	Non Urusan																			RSUD
		10201	PROGRAM PENUNJANG URUSAN PEMERINTAHAN DAERAH KABUPATEN/KOTA	Average Length of Stay (ALOS)	hari	3-5	Rp 0	5,7	Rp 0	5	Rp 692.400.000.000	6	Rp 126.928.505.462	6	Rp 126.928.505.462	100.00%	18.33%	6	Rp 126.928.505.462	0.00%	0.00%	
				Bed Occupancy Rate (BOR)	%	60-85		80,1		60		75,9		75,9		100.00%		75,9		0.00%		
				Bed Turn Over (BTO)	Kali	50-60		53,2		50		3,6		3,6		7.20%		3,6		0.00%		
				Gross Death Rate (GDR)	‰	70		97,8		70		98,9		98,9		100.00%		98,9		100.00%		
				Ketepatan Waktu penyusunan laporan keuangan	%	100		0		100		0		0		0.00%		0		0.00%		
				Net Death Rate (NDR)	‰	45		86,8		45		76,8		76,8		100.00%		76,8		100.00%		
				Persentase Survey Kepuasan Masyarakat (SKM)	%	94,54		0		94,54		95,99		95,99		100.00%		95,99		100.00%		
				Persentase diselesaikannya penelitian	%	80		100		80		0		0		0.00%		100		100.00%		
				Persentase elemen penilaian akreditasi rumah sakit yang memenuhi standar akreditasi	%	95		95		95		0		0		0.00%		95		100.00%		
				Persentase indikator SPM Bagian Keuangan yang mencapai target	%	100		0		100		0		0		0.00%		0		0.00%		
				Persentase indikator SPM Bagian Perencanaan dan Pemasaran yang mencapai target	%	100		100		100		100		25		25.00%		125		100.00%		

No.	Sasaran	Kode	Urusan/Bidang Urusan Pemerintahan dan Program/Kegiatan/ Subkegiatan	Indikator Kinerja Program (outcome) / Kegiatan (output) / Subkegiatan	Satuan	Target RPJMD Kabupaten pada Tahun 2026 (Akhir Periode RPJMD)		Realisasi Capaian Kinerja RPJMD sampai dengan RKPD tahun lalu (2024)		Target Kinerja dan Anggaran RKPD Tahun Berjalan (2025) yang Dievaluasi		Realisasi Kinerja Pada Triwulan I		Realisasi Capaian Kinerja dan Anggaran RKPD kabupaten yang Dievaluasi		Tingkat Capaian Kinerja dan Realisasi Anggaran RKPD yang dievaluasi		Realisasi Kinerja dan Anggaran RPJMD s/d Tahun 2025		Tingkat Capaian Kinerja dan Realisasi Anggaran RPJMD s/d Tahun 2025		Unit PD Penanggung Jawab
						K	Rp.	K	Rp.	K	Rp.	K	Rp.	K	Rp.	K	Rp.	K	Rp.	K	Rp.	
				Persentase indikator SPM Bagian SDM dan Diklit yang mencapai target	%	100		100		100		100		25		25.00 %		125		100.00%		
				Persentase indikator SPM Bagian Umum yang mencapai target	%	100		0		100		0		0		0.00%		0		0.00%		
				Persentase indikator SPM Bidang Pelayanan Penunjang yang mencapai target	%	100		93,94		100		93,94		93,94		93.94 %		93,94		93.94 %		
				Persentase indikator SPM bidang pelayanan yang mencapai target	%	85		87,5		85		85		85		100.00%		85		100.00%		
				Persentase keluhan pelanggan (Number of complain)	%	0,1		0		0,1		0,07		0,07		70.00 %		0,07		70.00 %		
				Persentase terlaksananya evaluasi Standar Asuhan Keperawatan dan Kebidanan	%	100		100		100		100		25		25.00 %		125		100.00%		
				Persentase terlaksananya pengukuran parameter akreditasi rumah sakit pendidikan yang memenuhi standar akreditasi	%	90		100		90		100		100		100.00%		200		100.00%		
				Persentase terselesaikannya Dokumen IPP	%	100		100		100		100		100		100.00%		200		100.00%		
				Persentase terselesaikannya Dokumen SAKIP	%	100		100		100		0		0		0.00%		100		100.00%		
				Persentase terselesaikannya Dokumen SKM	%	100		0		100		0		0		0.00%		0		0.00%		
				Turn Over Interval (TOI)	hari	1-3		1,4		1		2		2		100.00%		2		0.00%		
		10201202	Administrasi Keuangan				Rp 0		Rp 0		Rp 0		Rp 0		Rp 0		0.00 %		Rp 0		-	

No.	Sasaran	Kode	Urusan/Bidang Urusan Pemerintahan dan Program/Kegiatan/ Subkegiatan	Indikator Kinerja Program (outcome) / Kegiatan (output) / Subkegiatan	Satuan	Target RPJMD Kabupaten pada Tahun 2026 (Akhir Periode RPJMD)		Realisasi Capaian Kinerja RPJMD sampai dengan RKPD tahun lalu (2024)		Target Kinerja dan Anggaran RKPD Tahun Berjalan (2025) yang Dievaluasi		Realisasi Kinerja Pada Triwulan I		Realisasi Capaian Kinerja dan Anggaran RKPD kabupaten yang Dievaluasi		Tingkat Capaian Kinerja dan Realisasi Anggaran RKPD yang dievaluasi		Realisasi Kinerja dan Anggaran RPJMD s/d Tahun 2025		Tingkat Capaian Kinerja dan Realisasi Anggaran RPJMD s/d Tahun 2025		Unit PD Penanggung Jawab
						K	Rp.	K	Rp.	K	Rp.	K	Rp.	K	Rp.	K	Rp.	K	Rp.	K	Rp.	
		102012020001	Perangkat Daerah Penyediaan Gaji dan Tunjangan ASN				Rp 0		Rp 0		Rp 0		Rp 0		Rp 0		0.00 %		Rp 0		-	
		10201210	Peningkatan Pelayanan BLUD	Persentase elemen penilaian Kelompok Manajemen RS (TKRS, MFK, KPS, PMKP, MRMIK, PPI, PPK)	%	95	Rp 0	94	Rp 0	80	Rp 692.400.000.000	0	Rp 126.928.505.462	0	Rp 126.928.505.462	0.00%	18.33 %	94	Rp 126.928.505.462	98.95 %	-	
				Persentase elemen penilaian kelompok Pelayanan Berfokus pada pasien yang memenuhi standar (AKP, HPK, PP, PAP, PAB, PKPO, KE)	%	95		96		80		0		0		0.00%		96		100.00%		
				Persentase elemen penilaian Kelompok Sasaran Keselamatan Pasien (SKP) dan Kelompok Program Nasional (PROGNAS)	%	95		99		80		0		0		0.00%		99		100.00%		
				Persentase indikator SPM jenis pelayanan gawat darurat yang mencapai target	%	85		0		85		85,7		85,7		100.00%		85,7		100.00%		
				Persentase indikator SPM pelayanan rawat jalan yang mencapai target	%	85		0		85		100		100		100.00%		100		100.00%		
				Persentase indikator SPM	%	85		0		85		75		75		88.24 %		75		88.24 %		

No.	Sasaran	Kode	Urusan/Bidang Urusan Pemerintahan dan Program/Kegiatan/ Subkegiatan	Indikator Kinerja Program (outcome) / Kegiatan (output) / Subkegiatan	Satuan	Target RPJMD Kabupaten pada Tahun 2026 (Akhir Periode RPJMD)		Realisasi Capaian Kinerja RPJMD sampai dengan RKPD tahun lalu (2024)		Target Kinerja dan Anggaran RKPD Tahun Berjalan (2025) yang Dievaluasi		Realisasi Kinerja Pada Triwulan I		Realisasi Capaian Kinerja dan Anggaran RKPD kabupaten yang Dievaluasi		Tingkat Capaian Kinerja dan Realisasi Anggaran RKPD yang dievaluasi		Realisasi Kinerja dan Anggaran RPJMD s/d Tahun 2025		Tingkat Capaian Kinerja dan Realisasi Anggaran RPJMD s/d Tahun 2025		Unit PD Penanggung Jawab
						K	Rp.	K	Rp.	K	Rp.	K	Rp.	K	Rp.	K	Rp.	K	Rp.	K	Rp.	
				pelayanan rekam medis yang mencapai target																		
				Persentase perolehan pasien baru (Customer Acquisition)	%	2		0		1,5		1,65		1,65		100.00%		1,65		82.50%		
				Persentase perolehan pasien lama (Customer Loyalty)	%	75		0		70		66		66		94.29%		66		88.00%		
				Persentase indikator SPM pelayanan rawat inap yang mencapai target	%	85		0		85		83,3		83,3		98.00%		83,3		98.00%		
				Persentase indikator SPM pelayanan bedah sentral yang mencapai target	%	85		0		85		100		100		100.00%		100		100.00%		
				Persentase indikator SPM pelayanan persalinan, perinatologi dan KB yang mencapai target	%	85		0		85		66,7		66,7		78.47%		66,7		78.47%		
				Persentase indikator SPM pelayanan intensif yang mencapai target	%	85		0		85		66,7		66,7		78.47%		66,7		78.47%		
				Persentase indikator SPM pelayanan GAKIN yang mencapai target	%	85		0		85		100		100		100.00%		100		100.00%		
				Persentase indikator SPM pelayanan Pencegahan dan Pengendalian	%	85		0		85		100		100		100.00%		100		100.00%		

No.	Sasaran	Kode	Urusan/Bidang Urusan Pemerintahan dan Program/Kegiatan/ Subkegiatan	Indikator Kinerja Program (outcome) / Kegiatan (output) / Subkegiatan	Satuan	Target RPJMD Kabupaten pada Tahun 2026 (Akhir Periode RPJMD)		Realisasi Capaian Kinerja RPJMD sampai dengan RKPD tahun lalu (2024)		Target Kinerja dan Anggaran RKPD Tahun Berjalan (2025) yang Dievaluasi		Realisasi Kinerja Pada Triwulan I		Realisasi Capaian Kinerja dan Anggaran RKPD kabupaten yang Dievaluasi		Tingkat Capaian Kinerja dan Realisasi Anggaran RKPD yang dievaluasi		Realisasi Kinerja dan Anggaran RPJMD s/d Tahun 2025		Tingkat Capaian Kinerja dan Realisasi Anggaran RPJMD s/d Tahun 2025		Unit PD Penanggung Jawab
						K	Rp.	K	Rp.	K	Rp.	K	Rp.	K	Rp.	K	Rp.	K	Rp.	K	Rp.	
				Infeksi (PPI) yang mencapai target	%	70		70		70		70		70		100.00%		70		100.00%		
				Kepatuhan dalam pengisian Clinical Pathway (CP)	%	100		100		100		100		100		100.00%		100		100.00%		
				Persentase komponen Laporan Analisa Rawat Inap yang telah dilaporkan secara berkala	%	100		100		100		100		100		100.00%		100		100.00%		
				Persentase indikator SPM pelayanan radiologi yang mencapai target	%	100		100		100		100		100		100.00%		100		100.00%		
				Persentase indikator SPM pelayanan Laboratorium Patologi Klinik yang mencapai target	%	100		100		100		100		100		100.00%		100		100.00%		
				Persentase indikator SPM pelayanan Rehabilitasi Medik yang mencapai target	%	100		100		100		100		100		100.00%		100		100.00%		
				Persentase indikator SPM pelayanan Farmasi yang mencapai target	%	100		60		100		60		60		60.00%		60		60.00%		
				Persentase indikator SPM pelayanan Laboratorium Patologi Anatomi yang mencapai target	%	100		100		100		100		100		100.00%		100		100.00%		
				Waktu Lapor Hasil Tes Kritis	%	100		100		100		100		100		100.00%		100		100.00%		

No.	Sasaran	Kode	Urusan/Bidang Urusan Pemerintahan dan Program/Kegiatan/ Subkegiatan	Indikator Kinerja Program (outcome) / Kegiatan (output) / Subkegiatan	Satuan	Target RPJMD Kabupaten pada Tahun 2026 (Akhir Periode RPJMD)		Realisasi Capaian Kinerja RPJMD sampai dengan RKPD tahun lalu (2024)		Target Kinerja dan Anggaran RKPD Tahun Berjalan (2025) yang Dievaluasi		Realisasi Kinerja Pada Triwulan I		Realisasi Capaian Kinerja dan Anggaran RKPD kabupaten yang Dievaluasi		Tingkat Capaian Kinerja dan Realisasi Anggaran RKPD yang dievaluasi		Realisasi Kinerja dan Anggaran RPJMD s/d Tahun 2025		Tingkat Capaian Kinerja dan Realisasi Anggaran RPJMD s/d Tahun 2025		Unit PD Penanggung Jawab
						K	Rp.	K	Rp.	K	Rp.	K	Rp.	K	Rp.	K	Rp.	K	Rp.	K	Rp.	
				Laboratorium Mikrobiologi Klinik dan Biomolekuler																		
				Persentase indikator SPM pelayanan Ambulance/ Kereta Jenazah yang mencapai target	%	100		100		100		100		100		100.00%		100		100.00%		
				Persentase indikator SPM pelayanan Pemulasaran Jenazah yang mencapai target	%	100		100		100		100		100		100.00%		100		100.00%		
				Persentase indikator SPM pelayanan Gizi yang mencapai target	%	100		100		100		100		100		100.00%		100		100.00%		
				Persentase indikator SPM pelayanan Transfusi Darah yang mencapai target	%	100		100		100		100		100		100.00%		100		100.00%		
				Persentase indikator SPM pelayanan Laundry yang mencapai target	%	100		0		100		100		100		100.00%		100		100.00%		
				Evaluasi SAK (Standar Asuhan Keperawatan dan Kebidanan) Rawat Jalan dan Khusus	Kali	4		4		4		1		1		25.00%		1		25.00%		
				Evaluasi SAK (Standar Asuhan Keperawatan dan Kebidanan) Rawat Inap	Kali	4		4		4		1		1		25.00%		1		25.00%		

No.	Sasaran	Kode	Urusan/Bidang Urusan Pemerintahan dan Program/Kegiatan/ Subkegiatan	Indikator Kinerja Program (outcome) / Kegiatan (output) / Subkegiatan	Satuan	Target RPJMD Kabupaten pada Tahun 2026 (Akhir Periode RPJMD)		Realisasi Capaian Kinerja RPJMD sampai dengan RKPD tahun lalu (2024)		Target Kinerja dan Anggaran RKPD Tahun Berjalan (2025) yang Dievaluasi		Realisasi Kinerja Pada Triwulan I		Realisasi Capaian Kinerja dan Anggaran RKPD kabupaten yang Dievaluasi		Tingkat Capaian Kinerja dan Realisasi Anggaran RKPD yang dievaluasi		Realisasi Kinerja dan Anggaran RPJMD s/d Tahun 2025		Tingkat Capaian Kinerja dan Realisasi Anggaran RPJMD s/d Tahun 2025		Unit PD Penanggung Jawab
						K	Rp.	K	Rp.	K	Rp.	K	Rp.	K	Rp.	K	Rp.	K	Rp.	K	Rp.	
				Persentase indikator SPM pelayanan Administrasi dan Manajemen Sub Bagian Data, Evaluasi dan Pelaporan yang mencapai target	%	100		100		100		100		100		100.00%		100		100.00%		
				Persentase penyusunan dokumen perencanaan yang tepat waktu	%	100		100		100		100		100		100.00%		100		100.00%		
				Jumlah perusahaan yang diprospek untuk bekerjasama dibidang pelayanan kesehatan	Perusahaan	28		0		26		6		6		23.08%		6		21.43%		
				Jumlah perusahaan yang diprospek untuk bekerjasama dibidang non pelayanan kesehatan	Perusahaan	32		0		30		6		6		20.00%		6		18.75%		
				Persentase Survey Kepuasan Masyarakat (SKM)	%	94,54		0		94,54		95,99		95,99		100.00%		95,99		100.00%		
				Penyusunan laporan number of complain	%	100		100		100		100		100		100.00%		100		100.00%		
				Opini Laporan Keuangan	%	100		100		100		0		0		0.00%		100		100.00%		
				Persentase indikator SPM pelayanan Administrasi dan Manajemen	%	100		100		100		100		100		100.00%		100		100.00%		

No.	Sasaran	Kode	Urusan/Bidang Urusan Pemerintahan dan Program/Kegiatan/ Subkegiatan	Indikator Kinerja Program (outcome) / Kegiatan (output) / Subkegiatan	Satuan	Target RPJMD Kabupaten pada Tahun 2026 (Akhir Periode RPJMD)		Realisasi Capaian Kinerja RPJMD sampai dengan RKPD tahun lalu (2024)		Target Kinerja dan Anggaran RKPD Tahun Berjalan (2025) yang Dievaluasi		Realisasi Kinerja Pada Triwulan I		Realisasi Capaian Kinerja dan Anggaran RKPD kabupaten yang Dievaluasi		Tingkat Capaian Kinerja dan Realisasi Anggaran RKPD yang dievaluasi		Realisasi Kinerja dan Anggaran RPJMD s/d Tahun 2025		Tingkat Capaian Kinerja dan Realisasi Anggaran RPJMD s/d Tahun 2025		Unit PD Penanggung Jawab
						K	Rp.	K	Rp.	K	Rp.	K	Rp.	K	Rp.	K	Rp.	K	Rp.	K	Rp.	
				Sub Bagian Akuntansi dan Verifikasi yang mencapai target Persentase indikator SPM pelayanan Administrasi dan Manajemen	%	100		100		100		100		100		100.00%		100		100.00%		
				Sub Bagian Pendapatan yang mencapai target Persentase indikator SPM pelayanan Administrasi dan Manajemen	%	100		100		100		100		100		100.00%		100		100.00%		
				Sub Bagian Perbendaharaan yang mencapai target Persentase indikator SPM pelayanan Administrasi dan Manajemen	%	100		100		100		100		100		100.00%		100		100.00%		
				Sub Bagian Tata Usaha dan Rumah Tangga yang mencapai target Persentase indikator SPM pelayanan Pengelolaan Limbah	%	100		100		100		100		100		100.00%		100		100.00%		
				Sub Bagian Pemeliharaan Sarana Rumah Sakit yang	%	100		100		100		100		100		100.00%		100		100.00%		

No.	Sasaran	Kode	Urusan/Bidang Urusan Pemerintahan dan Program/Kegiatan/ Subkegiatan	Indikator Kinerja Program (outcome) / Kegiatan (output) / Subkegiatan	Satuan	Target RPJMD Kabupaten pada Tahun 2026 (Akhir Periode RPJMD)		Realisasi Capaian Kinerja RPJMD sampai dengan RKPD tahun lalu (2024)		Target Kinerja dan Anggaran RKPD Tahun Berjalan (2025) yang Dievaluasi		Realisasi Kinerja Pada Triwulan I		Realisasi Capaian Kinerja dan Anggaran RKPD kabupaten yang Dievaluasi		Tingkat Capaian Kinerja dan Realisasi Anggaran RKPD yang dievaluasi		Realisasi Kinerja dan Anggaran RPJMD s/d Tahun 2025		Tingkat Capaian Kinerja dan Realisasi Anggaran RPJMD s/d Tahun 2025		Unit PD Penanggung Jawab
						K	Rp.	K	Rp.	K	Rp.	K	Rp.	K	Rp.	K	Rp.	K	Rp.	K	Rp.	
				mencapai target																		
				Persentase indikator SPM pelayanan Pemeliharaan Elektromedik Rumah Sakit yang mencapai target	%	100		100		100		100		100		100.00%		100		100.00%		
				Persentase Laporan Pengelolaan Dokumen Aset yang telah disusun	%	100		100		100		100		100		100.00%		100		100.00%		
				Penyusunan draft rancangan Peraturan Direktur	%	90		90		90		90		90		100.00%		90		100.00%		
				Penyusunan draft rancangan Keputusan Direktur	%	90		90		90		90		90		100.00%		90		100.00%		
				Penyusunan draft perjanjian kerjasama di bidang non klinis (perusahaan)	%	90		90		90		90		90		100.00%		90		100.00%		
				Penyusunan draft perjanjian kerjasama di bidang klinis (non perusahaan)	%	90		90		90		90		90		100.00%		90		100.00%		
				Penyusunan draft perjanjian kerjasama di bidang institusi pendidikan	%	90		90		90		90		90		100.00%		90		100.00%		
				Penyusunan draft perjanjian kerjasama di	%	90		90		90		90		90		100.00%		90		100.00%		

No.	Sasaran	Kode	Urusan/Bidang Urusan Pemerintahan dan Program/Kegiatan/ Subkegiatan	Indikator Kinerja Program (outcome) / Kegiatan (output) / Subkegiatan	Satuan	Target RPJMD Kabupaten pada Tahun 2026 (Akhir Periode RPJMD)		Realisasi Capaian Kinerja RPJMD sampai dengan RKPD tahun lalu (2024)		Target Kinerja dan Anggaran RKPD Tahun Berjalan (2025) yang Dievaluasi		Realisasi Kinerja Pada Triwulan I		Realisasi Capaian Kinerja dan Anggaran RKPD kabupaten yang Dievaluasi		Tingkat Capaian Kinerja dan Realisasi Anggaran RKPD yang dievaluasi		Realisasi Kinerja dan Anggaran RPJMD s/d Tahun 2025		Tingkat Capaian Kinerja dan Realisasi Anggaran RPJMD s/d Tahun 2025		Unit PD Penanggung Jawab
						K	Rp.	K	Rp.	K	Rp.	K	Rp.	K	Rp.	K	Rp.	K	Rp.	K	Rp.	
				bidang manajerial																		
				Persentase indikator SPM pelayanan Administrasi dan Manajemen Sub Bagian SDM yang mencapai target	%	100		100		100		100		100		100.00%		100		100.00%		
				Persentase penelitian yang berhasil diselesaikan	%	100		0		100		0		0		0.00%		0		0.00%		
				Persentase parameter akreditasi rumah sakit pendidikan yang diukur	%	100		100		100		100		100		100.00%		100		100.00%		
				Persentase indikator SPM pelayanan Administrasi dan Manajemen Sub Bagian Pendidikan dan Pelatihan yang mencapai target	%	100		100		100		100		100		100.00%		100		100.00%		
				Persentase pegawai mendapat minimal 1 pelatihan dalam setahun	%	55		0		55		79		79		100.00%		79		100.00%		
				Persentase terlaksananya pelatihan 20 JP	%	30		0		30		64		64		100.00%		64		100.00%		
				Penyusunan Dokumen SAKIP	%	100		0		100		0		0		0.00%		0		0.00%		
				Penyusunan Dokumen SKM	%	100		100		100		0		0		0.00%		100		100.00%		
				Penyusunan Dokumen IPP	%	100		100		100		0		0		0.00%		100		100.00%		

No.	Sasaran	Kode	Urusan/Bidang Urusan Pemerintahan dan Program/Kegiatan/ Subkegiatan	Indikator Kinerja Program (outcome) / Kegiatan (output) / Subkegiatan	Satuan	Target RPJMD Kabupaten pada Tahun 2026 (Akhir Periode RPJMD)		Realisasi Capaian Kinerja RPJMD sampai dengan RKPD tahun lalu (2024)		Target Kinerja dan Anggaran RKPD Tahun Berjalan (2025) yang Dievaluasi		Realisasi Kinerja Pada Triwulan I		Realisasi Capaian Kinerja dan Anggaran RKPD kabupaten yang Dievaluasi		Tingkat Capaian Kinerja dan Realisasi Anggaran RKPD yang dievaluasi		Realisasi Kinerja dan Anggaran RPJMD s/d Tahun 2025		Tingkat Capaian Kinerja dan Realisasi Anggaran RPJMD s/d Tahun 2025		Unit PD Penanggung Jawab
						K	Rp.	K	Rp.	K	Rp.	K	Rp.	K	Rp.	K	Rp.	K	Rp.	K	Rp.	
		102012100001	Pelayanan dan Penunjang Pelayanan BLUD	Jumlah BLUD yang menyediakan Pelayanan dan Penunjang Pelayanan	Unit	36	Rp 0	0	Rp 0	36	Rp 692.400.000.000	36	Rp 126.928.505.462	36	Rp 126.928.505.462	100.00%	18.33%	36	Rp 126.928.505.462	100.00%	-	
															Rata-Rata Capaian Kinerja yang Dievaluasi (%)	79.50%						
															Predikat Kinerja yang Dievaluasi	T						
	Meningkatnya Kemandirian Masyarakat untuk Hidup Sehat	**0**	**Non Urusan**																			RSUD
		10202	**PROGRAM PEMENUHAN UPAYA KESEHATAN PERORANGAN DAN UPAYA KESEHATAN MASYARAKAT**	**Persentase Pengadaan Alat Kesehatan / Alat Penunjang Medik Fasilitas Pelayanan Kesehatan yang disediakan**	**%**	**100**	**Rp 0**	**100**	**Rp 0**	**100**	**Rp 10.000.000.000**	**0**	**Rp 0**	**0**	**Rp 0**	**0.00%**	**0.00%**	100	Rp 0	100.00%	0.00%	
		10202201	Penyediaan Fasilitas Pelayanan Kesehatan untuk UKM dan UKP Kewenangan Daerah Kabupaten/Kota	Jumlah Alat Kesehatan / Alat Penunjang Medik Fasilitas Pelayanan Kesehatan yang disediakan	Paket	1	Rp 0	100	Rp 0	1	Rp 10.000.000.000	0	Rp 0	0	Rp 0	0.00%	0.00%	100	Rp 0	100.00%	-	
		102022010014	Pengadaan Alat Kesehatan/ Alat Penunjang Medik	Jumlah Alat Kesehatan / ALat Penunjang Medik	Paket	1	Rp 0	0	Rp 0	1	Rp 10.000.000.000	0	Rp 0	0	Rp 0	0.00%	0.00%	0	Rp 0	0.00%	-	

No.	Sasaran	Kode	Urusan/Bidang Urusan Pemerintahan dan Program/Kegiatan/ Subkegiatan	Indikator Kinerja Program (outcome) / Kegiatan (output) / Subkegiatan	Satuan	Target RPJMD Kabupaten pada Tahun 2026 (Akhir Periode RPJMD)		Realisasi Capaian Kinerja RPJMD sampai dengan RKPD tahun lalu (2024)		Target Kinerja dan Anggaran RKPD Tahun Berjalan (2025) yang Dievaluasi		Realisasi Kinerja Pada Triwulan I		Realisasi Capaian Kinerja dan Anggaran RKPD kabupaten yang Dievaluasi		Tingkat Capaian Kinerja dan Realisasi Anggaran RKPD yang dievaluasi		Realisasi Kinerja dan Anggaran RPJMD s/d Tahun 2025		Tingkat Capaian Kinerja dan Realisasi Anggaran RPJMD s/d Tahun 2025		Unit PD Penanggung Jawab
						K	Rp.	K	Rp.	K	Rp.	K	Rp.	K	Rp.	K	Rp.	K	Rp.	K	Rp.	
			Fasilitas Pelayanan Kesehatan	Fasilitas Pelayanan Kesehatan yang disediakan																		
Rata-Rata Capaian Kinerja yang Dievaluasi (%)																0.00%						
Predikat Kinerja yang Dievaluasi																SR						

No.	Sasaran	Kode	Urusan/Bidang Urusan Pemerintahan dan Program/Kegiatan/ Subkegiatan	Indikator Kinerja Program (outcome) / Kegiatan (output) / Subkegiatan	Satuan	Target RPJMD Kabupaten pada Tahun 2026 (Akhir Periode RPJMD)		Realisasi Capaian Kinerja RPJMD sampai dengan RKPD tahun lalu (2024)		Target Kinerja dan Anggaran RKPD Tahun Berjalan (2025) yang Dievaluasi		Realisasi Kinerja Pada Triwulan I		Realisasi Capaian Kinerja dan Anggaran RKPD kabupaten yang Dievaluasi		Tingkat Capaian Kinerja dan Realisasi Anggaran RKPD yang dievaluasi		Realisasi Kinerja dan Anggaran RPJMD s/d Tahun 2025		Tingkat Capaian Kinerja dan Realisasi Anggaran RPJMD s/d Tahun 2025		Unit PD Penanggung Jawab
						K	Rp.	K	Rp.	K	Rp.	K	Rp.	K	Rp.	K	Rp.	K	Rp.	K	Rp.	
	Meningkatnya Kemandirian Masyarakat untuk Hidup Sehat	**0**	**Non Urusan**																			RSUD SIDOARJO BARAT
		10202	**PROGRAM PEMENUHAN UPAYA KESEHATAN PERORANGAN DAN UPAYA KESEHATAN MASYARAKAT**	**Angka Kematian Bayi (AKB)**	**Per 1.000 Kelahiran Hidup**	**3**	**Rp 0**	**0**	**Rp 0**	**3,13**	**Rp 41.515.536.320**	**0,00001**	**Rp 4.721.430.415**	**0,00001**	**Rp 4.721.430.415**	**0.00%**	**11.37%**	0,00001	Rp 4.721.430.415	0.00%	0.00 %	
				Angka Kematian Ibu (AKI)	**Per 100.000 Kelahiran Hidup**	**49,2**		**1**		**49,85**		**0,001**		**0,001**		**0.00%**		1,001		2.03%		
				Persentase Hipertensi yang Mendapatkan Pelayanan Kesehatan Sesuai Standar	**Persen**	**100**		**100**		**100**		**100**		**25**		**25.00 %**		125		100.00%		
				Persentase Pemenuhan Kebutuhan Sediaan Kefarmasian Sesuai Perencanaan	**Persen**	**90**		**91,06**		**90**		**94**		**23,5**		**26.11 %**		114,56		100.00%		
		10202201	Penyediaan Fasilitas Pelayanan Kesehatan untuk UKM dan UKP Kewenangan Daerah Kabupaten/Kota	Persentase Pemenuhan Kebutuhan Bahan Habis Pakai Sesuai Perencanaan	%	90	Rp 0	96,718	Rp 0	85	Rp 29.493.025.300	95	Rp 2.617.199.267	95	Rp 2.617.199.267	100.00%	8.87 %	191,718	Rp 2.617.199.267	100.00%	-	
				Persentase Pemenuhan Kebutuhan Obat Sesuai Perencanaan	%	90		85,405		85		93		93		100.00%		178,405		100.00%		

No.	Sasaran	Kode	Urusan/Bidang Urusan Pemerintahan dan Program/Kegiatan/ Subkegiatan	Indikator Kinerja Program (outcome) / Kegiatan (output) / Subkegiatan	Satuan	Target RPJMD Kabupaten pada Tahun 2026 (Akhir Periode RPJMD)		Realisasi Capaian Kinerja RPJMD sampai dengan RKPD tahun lalu (2024)		Target Kinerja dan Anggaran RKPD Tahun Berjalan (2025) yang Dievaluasi		Realisasi Kinerja Pada Triwulan I		Realisasi Capaian Kinerja dan Anggaran RKPD kabupaten yang Dievaluasi		Tingkat Capaian Kinerja dan Realisasi Anggaran RKPD yang dievaluasi		Realisasi Kinerja dan Anggaran RPJMD s/d Tahun 2025		Tingkat Capaian Kinerja dan Realisasi Anggaran RPJMD s/d Tahun 2025		Unit PD Penanggung Jawab
						K	Rp.	K	Rp.	K	Rp.	K	Rp.	K	Rp.	K	Rp.	K	Rp.	K	Rp.	
		102022010001	Pembangunan Rumah Sakit beserta Sarana dan Prasarana Pendukungnya	Jumlah Rumah Sakit Baru yang Memenuhi Rasio Tempat Tidur Terhadap Jumlah Penduduk Minimal 1:1000	Unit Kerja	1	Rp 0	1	Rp 0	1	Rp 9.709.096.800	1	Rp 0	1	Rp 0	100.00%	0.00%	2	Rp 0	100.00%	-	
		102022010014	Pengadaan Alat Kesehatan/Alat Penunjang Medik Fasilitas Pelayanan Kesehatan	Jumlah Alat Kesehatan/Alat Penunjang Medik Fasilitas Pelayanan Kesehatan yang Disediakan	Unit	400	Rp 0	737	Rp 0	400	Rp 4.469.669.320	0	Rp 0	0	Rp 0	0.00%	0.00%	737	Rp 0	100.00%	-	
		102022010023	Pengadaan Obat, Bahan Habis Pakai, Bahan Medis Habis Pakai,, Vaksin, Makanan dan Minuman di Fasilitas Kesehatan	Jumlah Obat, Bahan Habis Pakai, Bahan Medis Habis Pakai, Vaksin, Makanan dan Minuman di Fasilitas Kesehatan yang disediakan	Paket	0	Rp 0	0	Rp 0	1	Rp 15.314.259.180	1	Rp 2.617.199.267	1	Rp 2.617.199.267	100.00%	17.09%	1	Rp 2.617.199.267	0.00%	-	
		10202202	Penyediaan Layanan Kesehatan untuk UKM dan UKP Rujukan Tingkat Daerah Kabupaten/Kota	Angka Keberhasilan Pengobatan Tuberkulosis	%	90	Rp 0	0	Rp 0	90	Rp 12.022.511.020	71,43	Rp 2.104.231.148	71,43	Rp 2.104.231.148	79.37%	17.50%	71,43	Rp 2.104.231.148	79.37%	-	
		102022020034	Operasional Pelayanan Fasilitas	Jumlah Dokumen Operasional Pelayanan	Dokumen	0	Rp 0	0	Rp 0	10	Rp 12.022.511.020	1	Rp 2.104.231.148	1	Rp 2.104.231.148	10.00%	17.50%	1	Rp 2.104.231.148	0.00%	-	

No.	Sasaran	Kode	Urusan/Bidang Urusan Pemerintahan dan Program/Kegiatan/ Subkegiatan	Indikator Kinerja Program (outcome) / Kegiatan (output) / Subkegiatan	Satuan	Target RPJMD Kabupaten pada Tahun 2026 (Akhir Periode RPJMD)		Realisasi Capaian Kinerja RPJMD sampai dengan RKPD tahun lalu (2024)		Target Kinerja dan Anggaran RKPD Tahun Berjalan (2025) yang Dievaluasi		Realisasi Kinerja Pada Triwulan I		Realisasi Capaian Kinerja dan Anggaran RKPD kabupaten yang Dievaluasi		Tingkat Capaian Kinerja dan Realisasi Anggaran RKPD yang dievaluasi		Realisasi Kinerja dan Anggaran RPJMD s/d Tahun 2025		Tingkat Capaian Kinerja dan Realisasi Anggaran RPJMD s/d Tahun 2025		Unit PD Penanggung Jawab
						K	Rp.	K	Rp.	K	Rp.	K	Rp.	K	Rp.	K	Rp.	K	Rp.	K	Rp.	
			Kesehatan Lainnya	Fasilitas Kesehatan Lainnya																		
													Rata-Rata Capaian Kinerja yang Dievaluasi (%)			93.12 %						
													Predikat Kinerja yang Dievaluasi			ST						
	Meningkatnya Kemandirian Masyarakat untuk Hidup Sehat	**0**	**Non Urusan**																			**RSUD SIDOARJO BARAT**
		10201	**PROGRAM PENUNJANG URUSAN PEMERINTAHAN DAERAH KABUPATEN/KOTA**	**Tingkat Kepuasan Aparatur Perangkat Daerah Terhadap Pelayanan Kesekretariatan**	**Persen**	**100**	**Rp 0**	**98,88**	**Rp 0**	**100**	**Rp 74.052.000.000**	**100**	**Rp 8.109.044.723**	**100**	**Rp 8.109.044.723**	**100.00%**	**10.95%**	198,88	Rp 8.109.044.723	100.00%	0.00%	
		10201201	Perencanaan, Penganggaran, dan Evaluasi Kinerja Perangkat Daerah	Jumlah Dokumen Perencanaan dan Penganggaran yang Disusun Sesuai Ketentuan	Dokumen	-	Rp 0	0	Rp 0	3	Rp 119.000.000	2	Rp 0	2	Rp 0	66.67 %	0.00 %	2	Rp 0	0.00%	-	
				Jumlah Dokumen Laporan Evaluasi Kinerja Perangkat Daerah yang Disusun Sesuai Ketentuan	Dokumen	-		0		1		0		0		0.00%		0		0.00%		
		102012010008	Penyelenggaraan Walidata Pendukung Statistik Sektoral Daerah	Jumlah Dokumen Hasil Penyelenggaraan Walidata Pendukung Statistik Sektoral Daerah	Dokumen	-	Rp 0	0	Rp 0	1	Rp 83.500.000	0	Rp 0	0	Rp 0	0.00%	0.00 %	0	Rp 0	0.00%	-	

No.	Sasaran	Kode	Urusan/Bidang Urusan Pemerintahan dan Program/Kegiatan/ Subkegiatan	Indikator Kinerja Program (outcome) / Kegiatan (output) / Subkegiatan	Satuan	Target RPJMD Kabupaten pada Tahun 2026 (Akhir Periode RPJMD)		Realisasi Capaian Kinerja RPJMD sampai dengan RKPD tahun lalu (2024)		Target Kinerja dan Anggaran RKPD Tahun Berjalan (2025) yang Dievaluasi		Realisasi Kinerja Pada Triwulan I		Realisasi Capaian Kinerja dan Anggaran RKPD kabupaten yang Dievaluasi		Tingkat Capaian Kinerja dan Realisasi Anggaran RKPD yang dievaluasi		Realisasi Kinerja dan Anggaran RPJMD s/d Tahun 2025		Tingkat Capaian Kinerja dan Realisasi Anggaran RPJMD s/d Tahun 2025		Unit PD Penanggung Jawab
						K	Rp.	K	Rp.	K	Rp.	K	Rp.	K	Rp.	K	Rp.	K	Rp.	K	Rp.	
		102012010009	Pelaksanaan Pengumpulan Data Statistik Sektoral Daerah	Jumlah Data Statistik Sektoral Daerah yang Telah Dikumpulkan dan Diperiksa Lingkup Perangkat Daerah	Dokumen	0	Rp 0	0	Rp 0	3	Rp 35.500.000	17	Rp 0	17	Rp 0	100.00%	0.00%	17	Rp 0	0.00%	-	
		10201210	Peningkatan Pelayanan BLUD	Persentase Indikator Standar Pelayanan Minimal di Bawah Bidang Layanan yang Mencapai Target	%	98,46	Rp 0	98,44	Rp 0	96	Rp 73.933.000.000	98,18	Rp 8.109.044.723	98,18	Rp 8.109.044.723	100.00%	10.97%	196,62	Rp 8.109.044.723	100.00%	-	
		102012100001	Pelayanan dan Penunjang Pelayanan BLUD	Jumlah BLUD yang Menyediakan Pelayanan dan Penunjang Pelayanan	Unit Kerja	1	Rp 0	1	Rp 0	1	Rp 73.933.000.000	1	Rp 8.109.044.723	1	Rp 8.109.044.723	100.00%	10.97%	2	Rp 8.109.044.723	100.00%	-	
Rata-Rata Capaian Kinerja yang Dievaluasi (%)																55.56%						
Predikat Kinerja yang Dievaluasi																R						

No.	Sasaran	Kode	Urusan/Bidang Urusan Pemerintahan dan Program/Kegiatan/ Subkegiatan	Indikator Kinerja Program (outcome) / Kegiatan (output) / Subkegiatan	Satuan	Target RPJMD Kabupaten pada Tahun 2026 (Akhir Periode RPJMD)		Realisasi Capaian Kinerja RPJMD sampai dengan RKPD tahun lalu (2024)		Target Kinerja dan Anggaran RKPD Tahun Berjalan (2025) yang Dievaluasi		Realisasi Kinerja Pada Triwulan I		Realisasi Capaian Kinerja dan Anggaran RKPD kabupaten yang Dievaluasi		Tingkat Capaian Kinerja dan Realisasi Anggaran RKPD yang dievaluasi		Realisasi Kinerja dan Anggaran RPJMD s/d Tahun 2025		Tingkat Capaian Kinerja dan Realisasi Anggaran RPJMD s/d Tahun 2025		Unit PD Penanggung Jawab
						K	Rp.	K	Rp.	K	Rp.	K	Rp.	K	Rp.	K	Rp.	K	Rp.	K	Rp.	
	Tersediany a infrastruktu r sumber daya air yang berkualitas dan merata	103	**URUSAN PEMERINTAHAN BIDANG PEKERJAAN UMUM DAN PENATAAN RUANG**																			Dinas Pekerjaan Umum Bina Marga dan Sumber Daya Air
		10306	**PROGRAM PENGELOLAAN DAN PENGEMBANGAN SISTEM DRAINASE**	**Persentase Saluran Drainase yang ditingkatkan dan dipelihara**	**%**	**30**	**Rp 0**	**30,52**	**Rp 0**	**29**	**Rp 99.545.200.392**	**8,25**	**Rp 3.393.503.112**	**8,25**	**Rp 3.393.503.112**	**28.45 %**	**3.41 %**	38,77	Rp 3.393.503.112	100.00%	0.00%	
		10306201	Pengelolaan dan pengembangan Sistem Drainase yang Terhubung Langsung dengan Sungai dalam Daerah Kabupaten/Kota	Panjang Saluran Drainase yang ditingkatkan dan dipelihara	m	133,89	Rp 0	0	Rp 0	129,427	Rp 99.545.200.392	0	Rp 3.393.503.112	0	Rp 3.393.503.112	0.00 %	3.41 %	0	Rp 3.393.503.112	0.00 %	-	
		103062010024	Peningkatan Sistem Drainase Perkotaan	Jumlah Sistem Drainase Perkotaan yang Ditingkatkan	Sistem Drainase	5	Rp 0	5	Rp 0	5	Rp 4.555.000.000	5	Rp 0	5	Rp 0	100.00%	0.00 %	10	Rp 0	100.00%	-	
		103062010025	Pembinaan Teknis Sistem Drainase Perkotaan	Jumlah Sistem Drainase Perkotaan yang Dibina secara Teknis	Sistem Drainase	5	Rp 0	5	Rp 0	5	Rp 62.239.790	5	Rp 0	5	Rp 0	100.00%	0.00 %	10	Rp 0	100.00%	-	
		103062010026	Penyediaan Sarana Pendukung Sistem Drainase Perkotaan	Jumlah Sarana Pendukung Sistem Drainase Perkotaan yang Disediakan	Unit	5	Rp 0	4	Rp 0	4	Rp 4.055.441.800	4	Rp 742.500.000	4	Rp 742.500.000	100.00%	18.31%	8	Rp 742.500.000	100.00%	-	
		103062010028	Rehabilitasi Sistem Drainase Perkotaan	Jumlah Sistem Drainase	Sistem Drainase	5	Rp 0	0	Rp 0	5	Rp 3.517.500.000	5	Rp 0	5	Rp 0	100.00%	0.00 %	5	Rp 0	100.00%	-	

No.	Sasaran	Kode	Urusan/Bidang Urusan Pemerintahan dan Program/Kegiatan/ Subkegiatan	Indikator Kinerja Program (outcome) / Kegiatan (output) / Subkegiatan	Satuan	Target RPJMD Kabupaten pada Tahun 2026 (Akhir Periode RPJMD)		Realisasi Capaian Kinerja RPJMD sampai dengan RKPD tahun lalu (2024)		Target Kinerja dan Anggaran RKPD Tahun Berjalan (2025) yang Dievaluasi		Realisasi Kinerja Pada Triwulan I		Realisasi Capaian Kinerja dan Anggaran RKPD kabupaten yang Dievaluasi		Tingkat Capaian Kinerja dan Realisasi Anggaran RKPD yang dievaluasi		Realisasi Kinerja dan Anggaran RPJMD s/d Tahun 2025		Tingkat Capaian Kinerja dan Realisasi Anggaran RPJMD s/d Tahun 2025		Unit PD Penanggung Jawab
						K	Rp.	K	Rp.	K	Rp.	K	Rp.	K	Rp.	K	Rp.	K	Rp.	K	Rp.	
				Perkotaan yang Direhabilitasi																		
		103062010029	Pembangunan Sistem Drainase Perkotaan	Jumlah Sistem Drainase Perkotaan yang Dibangun	Sistem Drainase	5	Rp 0	0	Rp 0	5	Rp 52.920.000.000	5	Rp 0	5	Rp 0	100.00%	0.00%	5	Rp 0	100.00%	-	
		103062010030	Penyusunan Rencana, Kebijakan, Strategi dan Teknis Sistem Drainase Perkotaan	Jumlah Dokumen Rencana, Kebijakan, Strategi dan Teknis Sistem Drainase Perkotaan yang disusun	Dokumen	53	Rp 0	0	Rp 0	133	Rp 2.100.825.000	0	Rp 116.275.840	0	Rp 116.275.840	0.00%	5.53%	0	Rp 116.275.840	0.00%	-	
		103062010031	Operasi dan Pemeliharaan Sistem Drainase Perkotaan	Jumlah Sistem Drainase Perkotaan yang Beroperasi dan Terpelihara	Sistem Drainase	5	Rp 0	5	Rp 0	5	Rp 32.334.193.802	5	Rp 2.534.727.272	5	Rp 2.534.727.272	100.00%	7.84%	10	Rp 2.534.727.272	100.00%	-	
Rata-Rata Capaian Kinerja yang Dievaluasi (%)																0.00%						
Predikat Kinerja yang Dievaluasi																SR						
	Tersediany a infrastruktur sumber daya air yang berkualitas dan merata	**103**	**URUSAN PEMERINTAHAN BIDANG PEKERJAAN UMUM DAN PENATAAN RUANG**																			Dinas Pekerjaan Umum Bina Marga dan Sumber Daya Air
		10302	**PROGRAM PENGELOLAAN SUMBER DAYA AIR (SDA)**	**Persentase Saluran Irigasi yang ditingkatkan dan dipelihara**	**%**	**92**	**Rp 0**	**90,54**	**Rp 0**	**91**	**Rp 17.796.742.646**	**31**	**Rp 845.753.184**	**31**	**Rp 845.753.184**	**34.07%**	**4.75%**	121,54	Rp 845.753.184	100.00%	0.00%	

No.	Sasaran	Kode	Urusan/Bidang Urusan Pemerintahan dan Program/Kegiatan/ Subkegiatan	Indikator Kinerja Program (outcome) / Kegiatan (output) / Subkegiatan	Satuan	Target RPJMD Kabupaten pada Tahun 2026 (Akhir Periode RPJMD)		Realisasi Capaian Kinerja RPJMD sampai dengan RKPD tahun lalu (2024)		Target Kinerja dan Anggaran RKPD Tahun Berjalan (2025) yang Dievaluasi		Realisasi Kinerja Pada Triwulan I		Realisasi Capaian Kinerja dan Anggaran RKPD kabupaten yang Dievaluasi		Tingkat Capaian Kinerja dan Realisasi Anggaran RKPD yang dievaluasi		Realisasi Kinerja dan Anggaran RPJMD s/d Tahun 2025		Tingkat Capaian Kinerja dan Realisasi Anggaran RPJMD s/d Tahun 2025		Unit PD Penanggung Jawab
						K	Rp.	K	Rp.	K	Rp.	K	Rp.	K	Rp.	K	Rp.	K	Rp.	K	Rp.	
				Persentase Sapras Pengelolaan SDA yang dikelola dan dipelihara	**%**	**100**		**0**		**100**		**100**		**25**		**25.00 %**		25		25.00 %		
		10302202	Pengembangan dan Pengelolaan Sistem Irigasi Primer dan Sekunder pada Daerah Irigasi yang Luasnya dibawah 1000 Ha dalam 1 (Satu) Daerah Kabupaten/Kota	Panjang Jaringan Irigasi dalam Kondisi Baik	m	262,605	Rp 0	0	Rp 0	122	Rp 17.796.742.646	0	Rp 845.753.184	0	Rp 845.753.184	0.00 %	4.75 %	0	Rp 845.753.184	0.00 %	-	
		103020220002	Pembangunan Jaringan Irigasi Permukaan	Panjang Jaringan Irigasi Permukaan yang Dibangun	km	2,8	Rp 0	0	Rp 0	1,64	Rp 3.370.000.000	0	Rp 0	0	Rp 0	0.00 %	0.00 %	0	Rp 0	0.00 %	-	
		103020220021	Operasi dan Pemeliharaan Jaringan Irigasi Permukaan	Panjang Jaringan Irigasi Permukaan yang Dioperasikan dan Dipelihara	km	285	Rp 0	0	Rp 0	122,54	Rp 10.546.220.882	0	Rp 288.140.634	0	Rp 288.140.634	0.00 %	2.73 %	0	Rp 288.140.634	0.00 %	-	
		103020220032	Pengelolaan dan Pengawasan Alokasi Air Irigasi	Jumlah Daerah Irigasi yang Terkelola dan Terawasi Alokasi Airnya	Daerah Irigasi	18	Rp 0	18	Rp 0	18	Rp 333.578.846	18	Rp 0	18	Rp 0	100.00%	0.00 %	36	Rp 0	100.00%	-	
		103020220034	Operasional Kelembagaan Pengelola Irigasi	Jumlah Lembaga Pengelola Irigasi yang beroperasi	Lembaga	4	Rp 0	4	Rp 0	4	Rp 2.482.263.800	4	Rp 530.225.050	4	Rp 530.225.050	100.00%	21.36%	8	Rp 530.225.050	100.00%	-	
		103020220035	Penyusunan Rencana Teknis dan Dokumen Lingkungan Hidup untuk Konstruksi Irigasi dan Rawa	Jumlah Dokumen Rencana Teknis dan Dokumen Lingkungan Hidup untuk Konstruksi Irigasi dan Rawa yang Disusun	Dokumen	25	Rp 0	0	Rp 0	57	Rp 1.064.679.118	0	Rp 27.387.500	0	Rp 27.387.500	0.00 %	2.57 %	0	Rp 27.387.500	0.00 %	-	
															Rata-Rata Capaian Kinerja yang Dievaluasi (%)	0.00 %						
															Predikat Kinerja yang Dievaluasi	SR						
	Meningkatnya Kualitas	**103**	**URUSAN PEMERINTAHAN BIDANG PEKERJAAN UMUM DAN PENATAAN RUANG**																			

No.	Sasaran	Kode	Urusan/Bidang Urusan Pemerintahan dan Program/Kegiatan/ Subkegiatan	Indikator Kinerja Program (outcome) / Kegiatan (output) / Subkegiatan	Satuan	Target RPJMD Kabupaten pada Tahun 2026 (Akhir Periode RPJMD)		Realisasi Capaian Kinerja RPJMD sampai dengan RKPD tahun lalu (2024)		Target Kinerja dan Anggaran RKPD Tahun Berjalan (2025) yang Dievaluasi		Realisasi Kinerja Pada Triwulan I		Realisasi Capaian Kinerja dan Anggaran RKPD kabupaten yang Dievaluasi		Tingkat Capaian Kinerja dan Realisasi Anggaran RKPD yang dievaluasi		Realisasi Kinerja dan Anggaran RPJMD s/d Tahun 2025		Tingkat Capaian Kinerja dan Realisasi Anggaran RPJMD s/d Tahun 2025		Unit PD Penanggung Jawab
						K	Rp.	K	Rp.	K	Rp.	K	Rp.	K	Rp.	K	Rp.	K	Rp.	K	Rp.	
	Penyelenggaraan Pemerintahan																					Dinas Pekerjaan Umum Bina Marga dan Sumber Daya Air
		10301	**PROGRAM PENUNJANG URUSAN PEMERINTAHAN DAERAH KABUPATEN/KOTA**	**Tingkat kepuasan aparatur perangkat daerah terhadap pelayanan kesekretariatan**	%	**100**	**Rp 0**	**100**	**Rp 0**	**100**	**Rp 22.533.390.044**	**100**	**Rp 3.655.253.290**	**25**	**Rp 3.655.253.290**	**25.00 %**	**16.22%**	125	Rp 3.655.253.290	100.00%	0.00%	
		10301201	Perencanaan, Penganggaran, dan Evaluasi Kinerja Perangkat Daerah	Jumlah dokumen perencanaan dan penganggaran yang disusun sesuai ketentuan	dokumen	1	Rp 0	1	Rp 0	4	Rp 101.930.000	0	Rp 411.500	0	Rp 411.500	0.00 %	0.40 %	1	Rp 411.500	100.00%	-	
				Jumlah dokumen laporan evaluasi kinerja PD yang disusun sesuai ketentuan	dokumen	4		4		4		1		1		25.00 %		5		100.00%		
		103012010001	Penyusunan Dokumen Perencanaan Perangkat Daerah	Jumlah Dokumen Perencanaan Perangkat Daerah	dokumen	1	Rp 0	4	Rp 0	4	Rp 26.335.000	1	Rp 411.500	1	Rp 411.500	25.00 %	1.56 %	5	Rp 411.500	100.00%	-	
		103012010007	Evaluasi Kinerja Perangkat Daerah	Jumlah Laporan Evaluasi Kinerja Perangkat Daerah	dokumen	4	Rp 0	4	Rp 0	4	Rp 6.000.000	1	Rp 0	1	Rp 0	25.00 %	0.00 %	5	Rp 0	100.00%	-	
		103012010008	Penyelenggaraan Walidata Pendukung Statistik Sektoral Daerah	Jumlah Dokumen Hasil Penyelenggaraan Walidata Pendukung Statistik Sektoral Daerah	dokumen	0	Rp 0	0	Rp 0	1	Rp 33.835.000	0	Rp 0	0	Rp 0	0.00 %	0.00 %	0	Rp 0	0.00 %	-	

No.	Sasaran	Kode	Urusan/Bidang Urusan Pemerintahan dan Program/Kegiatan/ Subkegiatan	Indikator Kinerja Program (outcome) / Kegiatan (output) / Subkegiatan	Satuan	Target RPJMD Kabupaten pada Tahun 2026 (Akhir Periode RPJMD)		Realisasi Capaian Kinerja RPJMD sampai dengan RKPD tahun lalu (2024)		Target Kinerja dan Anggaran RKPD Tahun Berjalan (2025) yang Dievaluasi		Realisasi Kinerja Pada Triwulan I		Realisasi Capaian Kinerja dan Anggaran RKPD kabupaten yang Dievaluasi		Tingkat Capaian Kinerja dan Realisasi Anggaran RKPD yang dievaluasi		Realisasi Kinerja dan Anggaran RPJMD s/d Tahun 2025		Tingkat Capaian Kinerja dan Realisasi Anggaran RPJMD s/d Tahun 2025		Unit PD Penanggung Jawab
						K	Rp.	K	Rp.	K	Rp.	K	Rp.	K	Rp.	K	Rp.	K	Rp.	K	Rp.	
		103012010009	Pelaksanaan Pengumpulan Data Statistik Sektoral Daerah	Jumlah Data Statistik Sektoral Daerah yang Telah Dikumpulkan dan Diperiksa Lingkup Perangkat Daerah	Dokumen	0	Rp0	0	Rp0	1	Rp 35.760.000	0	Rp 0	0	Rp 0	0.00 %	0.00 %	0	Rp 0	0.00 %	-	
		10301202	Administrasi Keuangan Perangkat Daerah	Persentase Realisasi Anggaran Perangkat Daerah	%	85	Rp0	0	Rp0	85	Rp 16.608.062.049	3,86	Rp 2.882.022.697	3,86	Rp 2.882.022.697	4.54 %	17.35%	3,86	Rp 2.882.022.697	4.54 %	-	
		103012020001	Penyediaan Gaji dan Tunjangan ASN	Jumlah Orang yang Menerima Gaji dan Tunjangan ASN	Orang	88	Rp0	0	Rp0	76	Rp 16.602.062.049	76	Rp 2.882.022.697	76	Rp 2.882.022.697	100.00%	17.36%	76	Rp 2.882.022.697	86.36 %	-	
		103012020005	Koordinasi dan Penyusunan Laporan Keuangan Akhir Tahun SKPD	Jumlah Laporan Keuangan Akhir Tahun SKPD dan Laporan Hasil Koordinasi Penyusunan Laporan Keuangan Akhir Tahun SKPD	Laporan	1	Rp0	0	Rp0	1	Rp 6.000.000	1	Rp 0	1	Rp 0	100.00%	0.00 %	1	Rp 0	100.00%	-	
		10301205	Administrasi Kepegawaian Perangkat Daerah	Persentase ASN yang disiplin	%	100	Rp0	0	Rp0	100	Rp 41.000.000	100	Rp 0	25	Rp 0	25.00 %	0.00 %	25	Rp 0	25.00 %	-	
				Persentase ASN yang mengikuti pelatihan yang bersertifikat	%	100		0		100		100		25		25.00 %		25		25.00 %		
		103012050003	Pendataan dan Pengolahan Administrasi Kepegawaian	Jumlah Dokumen Pendataan dan Pengolahan Administrasi Kepegawaian	Dokumen	12	Rp0	0	Rp0	12	Rp 6.000.000	3	Rp 0	3	Rp 0	25.00 %	0.00 %	3	Rp 0	25.00 %	-	
		103012050009	Pendidikan dan Pelatihan Pegawai Berdasarkan Tugas dan Fungsi	Jumlah Pegawai Berdasarkan Tugas dan Fungsi yang Mengikuti Pendidikan dan Pelatihan	Orang	100	Rp0	0	Rp0	76	Rp 35.000.000	76	Rp 0	76	Rp 0	100.00%	0.00 %	76	Rp 0	76.00 %	-	

No.	Sasaran	Kode	Urusan/Bidang Urusan Pemerintahan dan Program/Kegiatan/ Subkegiatan	Indikator Kinerja Program (outcome) / Kegiatan (output) / Subkegiatan	Satuan	Target RPJMD Kabupaten pada Tahun 2026 (Akhir Periode RPJMD)		Realisasi Capaian Kinerja RPJMD sampai dengan RKPD tahun lalu (2024)		Target Kinerja dan Anggaran RKPD Tahun Berjalan (2025) yang Dievaluasi		Realisasi Kinerja Pada Triwulan I		Realisasi Capaian Kinerja dan Anggaran RKPD kabupaten yang Dievaluasi		Tingkat Capaian Kinerja dan Realisasi Anggaran RKPD yang dievaluasi		Realisasi Kinerja dan Anggaran RPJMD s/d Tahun 2025		Tingkat Capaian Kinerja dan Realisasi Anggaran RPJMD s/d Tahun 2025		Unit PD Penanggung Jawab
						K	Rp.	K	Rp.	K	Rp.	K	Rp.	K	Rp.	K	Rp.	K	Rp.	K	Rp.	
		10301206	Administrasi Umum Perangkat Daerah	Nilai Survey Kepuasan Masyarakat (SKM)	skor	90	Rp 0	0	Rp 0	90	Rp 1.621.557.274	0	Rp 178.159.690	0	Rp 178.159.690	0.00 %	10.99%	0	Rp 178.159.690	0.00 %	-	
		103012060001	Penyediaan Komponen Instalasi Listrik/Penerangan Bangunan Kantor	Jumlah Paket Komponen Instalasi Listrik/Penerangan Bangunan Kantor yang Disediakan	Paket	15	Rp 0	0	Rp 0	9	Rp 40.309.650	9	Rp 0	9	Rp 0	100.00%	0.00 %	9	Rp 0	60.00 %	-	
		103012060002	Penyediaan Peralatan dan Perlengkapan Kantor	Jumlah Paket Peralatan dan Perlengkapan Kantor yang Disediakan	Paket	48	Rp 0	0	Rp 0	49	Rp 173.524.580	0	Rp 23.712.930	0	Rp 23.712.930	0.00 %	13.67%	0	Rp 23.712.930	0.00 %	-	
		103012060004	Penyediaan Bahan Logistik Kantor	Jumlah Paket Bahan Logistik Kantor yang Disediakan	Paket	1	Rp 0	1	Rp 0	1	Rp 743.000.000	1	Rp 96.451.760	1	Rp 96.451.760	100.00%	12.98%	2	Rp 96.451.760	100.00%	-	
		103012060005	Penyediaan Barang Cetakan dan Penggandaan	Jumlah Paket Barang Cetakan dan Penggandaan yang Disediakan	Paket	10	Rp 0	0	Rp 0	6	Rp 19.651.500	0	Rp 0	0	Rp 0	0.00 %	0.00 %	0	Rp 0	0.00 %	-	
		103012060006	Penyediaan Bahan Bacaan dan Peraturan Perundang-undangan	Jumlah Dokumen Bahan Bacaan dan Peraturan Perundang-Undangan yang Disediakan	Dokumen	3	Rp 0	0	Rp 0	2	Rp 9.324.000	2	Rp 1.050.000	2	Rp 1.050.000	100.00%	11.26%	2	Rp 1.050.000	66.67 %	-	
		103012060007	Penyediaan Bahan/Material	Jumlah Paket Bahan/Material yang Disediakan	Paket	32	Rp 0	0	Rp 0	28	Rp 47.731.603	0	Rp 0	0	Rp 0	0.00 %	0.00 %	0	Rp 0	0.00 %	-	
		103012060009	Penyelenggaraan Rapat Koordinasi dan Konsultasi SKPD	Jumlah Laporan Penyelenggaraan Rapat Koordinasi dan Konsultasi SKPD	Laporan	100	Rp 0	0	Rp 0	100	Rp 588.015.941	25	Rp 56.945.000	25	Rp 56.945.000	25.00 %	9.68 %	25	Rp 56.945.000	25.00 %	-	
		10301207	Pengadaan Barang Milik Daerah Penunjang Urusan Pemerintah Daerah	Jumlah BMD yang diadakan	Unit	17	Rp 0	0	Rp 0	5	Rp 40.403.970	2	Rp 22.700.000	2	Rp 22.700.000	40.00 %	56.18%	2	Rp 22.700.000	11.76 %	-	

No.	Sasaran	Kode	Urusan/Bidang Urusan Pemerintahan dan Program/Kegiatan/ Subkegiatan	Indikator Kinerja Program (outcome) / Kegiatan (output) / Subkegiatan	Satuan	Target RPJMD Kabupaten pada Tahun 2026 (Akhir Periode RPJMD)		Realisasi Capaian Kinerja RPJMD sampai dengan RKPD tahun lalu (2024)		Target Kinerja dan Anggaran RKPD Tahun Berjalan (2025) yang Dievaluasi		Realisasi Kinerja Pada Triwulan I		Realisasi Capaian Kinerja dan Anggaran RKPD kabupaten yang Dievaluasi		Tingkat Capaian Kinerja dan Realisasi Anggaran RKPD yang dievaluasi		Realisasi Kinerja dan Anggaran RPJMD s/d Tahun 2025		Tingkat Capaian Kinerja dan Realisasi Anggaran RPJMD s/d Tahun 2025		Unit PD Penanggung Jawab
						K	Rp.	K	Rp.	K	Rp.	K	Rp.	K	Rp.	K	Rp.	K	Rp.	K	Rp.	
		103012070002	Pengadaan Kendaraan Dinas Operasional atau Lapangan	Jumlah Unit Kendaraan Dinas Operasional atau Lapangan yang Disediakan	Unit	0	Rp 0	0	Rp 0	0	Rp 525.000	0	Rp 0	0	Rp 0	0.00 %	0.00 %	0	Rp 0	0.00 %	-	
		103012070006	Pengadaan Peralatan dan Mesin Lainnya	Jumlah Unit Peralatan dan Mesin Lainnya yang Disediakan	unit	17	Rp 0	0	Rp 0	5	Rp 39.878.970	2	Rp 22.700.000	2	Rp 22.700.000	40.00 %	56.92%	2	Rp 22.700.000	11.76 %	-	
		10301208	Penyediaan Jasa Penunjang Urusan Pemerintahan Daerah	Persentase terpenuhinya jasa penunjang administrasi perkantoran	%	100	Rp 0	100	Rp 0	100	Rp 3.314.792.851	100	Rp 540.558.603	25	Rp 540.558.603	25.00 %	16.31%	125	Rp 540.558.603	100.00%	-	
		103012080001	Penyediaan Jasa Surat Menyurat	Jumlah Laporan Penyediaan Jasa Surat Menyurat	Laporan	4	Rp 0	4	Rp 0	4	Rp 7.553.000	1	Rp 0	1	Rp 0	25.00 %	0.00 %	5	Rp 0	100.00%	-	
		103012080002	Penyediaan Jasa Komunikasi, Sumber Daya Air dan Listrik	Jumlah Laporan Penyediaan Jasa Komunikasi, Sumber Daya Air dan Listrik yang Disediakan	Laporan	4	Rp 0	4	Rp 0	4	Rp 245.992.851	1	Rp 85.124.573	1	Rp 85.124.573	25.00 %	34.60%	5	Rp 85.124.573	100.00%	-	
		103012080004	Penyediaan Jasa Pelayanan Umum Kantor	Jumlah Laporan Penyediaan Jasa Pelayanan Umum Kantor yang Disediakan	Laporan	12	Rp 0	12	Rp 0	12	Rp 3.061.247.000	3	Rp 455.434.030	3	Rp 455.434.030	25.00 %	14.88%	15	Rp 455.434.030	100.00%	-	
		10301209	Pemeliharaan Barang Milik Daerah Penunjang Urusan Pemerintahan Daerah	Persentase Barang Milik Daerah Penunjang Urusan Pemerintahan Daerah yang layak fungsi	%	100	Rp 0	100	Rp 0	100	Rp 805.643.900	100	Rp 31.400.800	25	Rp 31.400.800	25.00 %	3.90 %	125	Rp 31.400.800	100.00%	-	
		103012090001	Penyediaan Jasa Pemeliharaan, Biaya Pemeliharaan, dan Pajak Kendaraan Perorangan Dinas atau Kendaraan Dinas Jabatan	Jumlah Kendaraan Perorangan Dinas atau Kendaraan Dinas Jabatan yang Dipelihara dan dibayarkan Pajaknya	unit	5	Rp 0	0	Rp 0	5	Rp 70.000.000	3	Rp 3.794.400	3	Rp 3.794.400	60.00 %	5.42 %	3	Rp 3.794.400	60.00 %	-	

No.	Sasaran	Kode	Urusan/Bidang Urusan Pemerintahan dan Program/Kegiatan/ Subkegiatan	Indikator Kinerja Program (outcome) / Kegiatan (output) / Subkegiatan	Satuan	Target RPJMD Kabupaten pada Tahun 2026 (Akhir Periode RPJMD)		Realisasi Capaian Kinerja RPJMD sampai dengan RKPD tahun lalu (2024)		Target Kinerja dan Anggaran RKPD Tahun Berjalan (2025) yang Dievaluasi		Realisasi Kinerja Pada Triwulan I		Realisasi Capaian Kinerja dan Anggaran RKPD kabupaten yang Dievaluasi		Tingkat Capaian Kinerja dan Realisasi Anggaran RKPD yang dievaluasi		Realisasi Kinerja dan Anggaran RPJMD s/d Tahun 2025		Tingkat Capaian Kinerja dan Realisasi Anggaran RPJMD s/d Tahun 2025		Unit PD Penanggung Jawab
						K	Rp.	K	Rp.	K	Rp.	K	Rp.	K	Rp.	K	Rp.	K	Rp.	K	Rp.	
		10301209 0002	Penyediaan Jasa Pemeliharaan, Biaya Pemeliharaan, Pajak dan Perizinan Kendaraan Dinas Operasional atau Lapangan	Jumlah Kendaraan Dinas Operasional atau Lapangan yang Dipelihara dan dibayarkan Pajak dan Perizinannya	unit	29	Rp 0	0	Rp 0	29	Rp 175.118.900	7	Rp 21.037.600	7	Rp 21.037.600	24.14 %	12.01%	7	Rp 21.037.600	24.14 %	-	
		10301209 0006	Pemeliharaan Peralatan dan Mesin Lainnya	Jumlah Peralatan dan Mesin Lainnya yang Dipelihara	jenis	4	Rp 0	0	Rp 0	4	Rp 160.000.000	4	Rp 6.568.800	4	Rp 6.568.800	100.00%	4.11 %	4	Rp 6.568.800	100.00%	-	
		10301209 0009	Pemeliharaan/Rehabilitasi Gedung Kantor dan Bangunan Lainnya	Jumlah Gedung Kantor dan Bangunan Lainnya yang Dipelihara/Direhabilitasi	unit	3	Rp 0	0	Rp 0	2	Rp 400.525.000	0	Rp 0	0	Rp 0	0.00 %	0.00 %	0	Rp 0	0.00 %	-	
															Rata-Rata Capaian Kinerja yang Dievaluasi (%)	18.84 %						
															Predikat Kinerja yang Dievaluasi	SR						
	Tersediany a infrastruktur kebinamargaan yang berkualitas dan merata	**103**	**URUSAN PEMERINTAHAN BIDANG PEKERJAAN UMUM DAN PENATAAN RUANG**																			Dinas Pekerjaan Umum Bina Marga dan Sumber Daya Air
		10310	**PROGRAM PENYELENGGARAAN JALAN**	**Persentase jalan kabupaten Sidoarjo dalam kondisi mantap**	**%**	**92,6**	**Rp 0**	**95, 87**	**Rp 0**	**92**	**Rp 201.517.611.438**	**39, 86**	**Rp 4.306.898.817**	**39, 86**	**Rp 4.306.898.817**	**43.33 %**	**2.14 %**	135, 73	Rp 4.306.898.817	100.00%	0.00%	

No.	Sasaran	Kode	Urusan/Bidang Urusan Pemerintahan dan Program/Kegiatan/ Subkegiatan	Indikator Kinerja Program (outcome) / Kegiatan (output) / Subkegiatan	Satuan	Target RPJMD Kabupaten pada Tahun 2026 (Akhir Periode RPJMD)		Realisasi Capaian Kinerja RPJMD sampai dengan RKPD tahun lalu (2024)		Target Kinerja dan Anggaran RKPD Tahun Berjalan (2025) yang Dievaluasi		Realisasi Kinerja Pada Triwulan I		Realisasi Capaian Kinerja dan Anggaran RKPD kabupaten yang Dievaluasi		Tingkat Capaian Kinerja dan Realisasi Anggaran RKPD yang dievaluasi		Realisasi Kinerja dan Anggaran RPJMD s/d Tahun 2025		Tingkat Capaian Kinerja dan Realisasi Anggaran RPJMD s/d Tahun 2025		Unit PD Penanggung Jawab
						K	Rp.	K	Rp.	K	Rp.	K	Rp.	K	Rp.	K	Rp.	K	Rp.	K	Rp.	
		10310201	Penyelenggaraan Jalan Kabupaten/Kota	Panjang jalan kabupaten dalam kondisi baik dan sedang	km	975	Rp 0	0	Rp 0	975	Rp 201.517.611.438	0	Rp 4.306.898.817	0	Rp 4.306.898.817	0.00 %	2.14 %	0	Rp 4.306.898.817	0.00 %	-	
		103102010029	Penyusunan Rencana, Kebijakan, Strategi dan Teknis Pengembangan Jaringan Jalan serta Perencanaan Teknis Penyelenggaraan Jalan dan Jembatan	Jumlah Dokumen Rencana, Kebijakan, Strategi dan Teknis Pengembangan Jaringan Jalan serta Perencanaan Teknis Penyelenggaraan Jalan dan Jembatan yang Disusun	Dokumen	17	Rp 0	0	Rp 0	15	Rp 3.785.300.000	0	Rp 39.200.000	0	Rp 39.200.000	0.00 %	1.04 %	0	Rp 39.200.000	0.00 %	-	
		103102010030	Pengawasan Penyelenggaraan Jalan Kewenangan Kabupaten/Kota dan Desa	Panjang Jalan Kewenangan Kabupaten/Kota dan Desa yang Diawasi Penyelenggaraannya	km	12	Rp 0	0	Rp 0	12	Rp 5.250.000	33	Rp 0	33	Rp 0	100.00%	0.00 %	33	Rp 0	100.00%	-	
		103102010031	Penggantian Jembatan	Jumlah Jembatan yang Diganti	buah	10	Rp 0	0	Rp 0	20	Rp 20.345.500.000	0	Rp 0	0	Rp 0	0.00 %	0.00 %	0	Rp 0	0.00 %	-	
		103102010032	Pembangunan Jalan	Panjang Jalan yang Dibangun	km	1,63	Rp 0	0	Rp 0	1,48	Rp 60.602.250.000	0	Rp 272.100.000	0	Rp 272.100.000	0.00 %	0.45 %	0	Rp 272.100.000	0.00 %	-	
		103102010033	Rekonstruksi Jalan	Panjang Jalan yang Direkonstruksi	km	50,69	Rp 0	0	Rp 0	41,92	Rp 83.838.260.215	0	Rp 8.503.500	0	Rp 8.503.500	0.00 %	0.01 %	0	Rp 8.503.500	0.00 %	-	
		103102010036	Pemantauan dan Evaluasi Penyelenggaraan Jalan Kewenangan Kabupaten/Kota dan Desa	Panjang Jalan Kewenangan Kabupaten/Kota dan Desa yang Dipantau dan Dievaluasi Penyelenggaraannya	km	12	Rp 0	0	Rp 0	12	Rp 5.250.000	33	Rp 0	33	Rp 0	100.00%	0.00 %	33	Rp 0	100.00%	-	

No.	Sasaran	Kode	Urusan/Bidang Urusan Pemerintahan dan Program/Kegiatan/ Subkegiatan	Indikator Kinerja Program (outcome) / Kegiatan (output) / Subkegiatan	Satuan	Target RPJMD Kabupaten pada Tahun 2026 (Akhir Periode RPJMD)		Realisasi Capaian Kinerja RPJMD sampai dengan RKPD tahun lalu (2024)		Target Kinerja dan Anggaran RKPD Tahun Berjalan (2025) yang Dievaluasi		Realisasi Kinerja Pada Triwulan I		Realisasi Capaian Kinerja dan Anggaran RKPD kabupaten yang Dievaluasi		Tingkat Capaian Kinerja dan Realisasi Anggaran RKPD yang dievaluasi		Realisasi Kinerja dan Anggaran RPJMD s/d Tahun 2025		Tingkat Capaian Kinerja dan Realisasi Anggaran RPJMD s/d Tahun 2025		Unit PD Penanggung Jawab
						K	Rp.	K	Rp.	K	Rp.	K	Rp.	K	Rp.	K	Rp.	K	Rp.	K	Rp.	
		103102010039	Rehabilitasi Jembatan	Jumlah Jembatan yang Direhabilitasi	buah	6	Rp 0	0	Rp 0	10	Rp 3.095.525.000	0	Rp 0	0	Rp 0	0.00 %	0.00 %	0	Rp 0	0.00 %	-	
		103102010046	Pemeliharaan Rutin Jalan	Panjang Jalan yang Dipelihara Secara Rutin	km	278	Rp 0	0	Rp 0	152	Rp 29.840.276.223	38	Rp 3.987.095.317	38	Rp 3.987.095.317	25.00 %	13.36%	38	Rp 3.987.095.317	13.67 %	-	
Rata-Rata Capaian Kinerja yang Dievaluasi (%)																0.00 %						
Predikat Kinerja yang Dievaluasi																SR						

No.	Sasaran	Kode	Urusan/Bidang Urusan Pemerintahan dan Program/Kegiatan/ Subkegiatan	Indikator Kinerja Program (outcome) / Kegiatan (output) / Subkegiatan	Satuan	Target RPJMD Kabupaten pada Tahun 2026 (Akhir Periode RPJMD)		Realisasi Capaian Kinerja RPJMD sampai dengan RKPD tahun lalu (2024)		Target Kinerja dan Anggaran RKPD Tahun Berjalan (2025) yang Dievaluasi		Realisasi Kinerja Pada Triwulan I		Realisasi Capaian Kinerja dan Anggaran RKPD kabupaten yang Dievaluasi		Tingkat Capaian Kinerja dan Realisasi Anggaran RKPD yang dievaluasi		Realisasi Kinerja dan Anggaran RPJMD s/d Tahun 2025		Tingkat Capaian Kinerja dan Realisasi Anggaran RPJMD s/d Tahun 2025		Unit PD Penanggung Jawab
						K	Rp.	K	Rp.	K	Rp.	K	Rp.	K	Rp.	K	Rp.	K	Rp.	K	Rp.	
	Meningkatnya layanan dasar keciptakaryaan daerah	**0**	**Non Urusan**																			Dinas Perumahan, Permukiman, Cipta Karya dan Tata Ruang
		10405	**PROGRAM PENINGKATAN PRASARANA, SARANA DAN UTILITAS UMUM (PSU)**	**Persentase kawasan Permukiman yang ditingkatkan Prasarana Sarana dan Utilitas Umumnya sesuai target tahun berkenaan**	**Persen**		**Rp 0**	**0**	**Rp 0**	**94**	**Rp 13.647.033.056**	**0**	**Rp 179.320.874**	**0**	**Rp 179.320.874**	**0.00 %**	**1.31 %**	0	Rp 179.320.874	0.00 %	0.00%	
		10405201	Urusan Penyelenggaraan PSU Perumahan	Jumlah Lokasi Perumahan yang Disediakan Prasarana, Sarana, dan Utilitas Umum yang Menunjang Fungsi Hunian	Lokasi	25	Rp 0	0	Rp 0	28	Rp 13.647.033.056	0	Rp 179.320.874	0	Rp 179.320.874	0.00 %	1.31 %	0	Rp 179.320.874	0.00 %	-	
		104052010002	Penyediaan Prasarana, Sarana, dan Utilitas Umum di Perumahan untuk Menunjang Fungsi Hunian Koordinasi dan Sinkronisasi dalam rangka				Rp 0		Rp 0		Rp 13.586.265.556		Rp 174.403.056		Rp 174.403.056		1.28 %		Rp 174.403.056		-	
		104052010003	Penyediaan Prasarana, Sarana, dan Utilitas Umum Perumahan				Rp 0		Rp 0		Rp 467.500		Rp 0		Rp 0		0.00 %		Rp 0		-	
		104052010010	Verifikasi dan Penyerahan PSU Perumahan dari Pengembang				Rp 0		Rp 0		Rp 60.300.000		Rp 4.917.818		Rp 4.917.818		8.16 %		Rp 4.917.818		-	

No.	Sasaran	Kode	Urusan/Bidang Urusan Pemerintahan dan Program/Kegiatan/ Subkegiatan	Indikator Kinerja Program (outcome) / Kegiatan (output) / Subkegiatan	Satuan	Target RPJMD Kabupaten pada Tahun 2026 (Akhir Periode RPJMD)		Realisasi Capaian Kinerja RPJMD sampai dengan RKPD tahun lalu (2024)		Target Kinerja dan Anggaran RKPD Tahun Berjalan (2025) yang Dievaluasi		Realisasi Kinerja Pada Triwulan I		Realisasi Capaian Kinerja dan Anggaran RKPD kabupaten yang Dievaluasi		Tingkat Capaian Kinerja dan Realisasi Anggaran RKPD yang dievaluasi		Realisasi Kinerja dan Anggaran RPJMD s/d Tahun 2025		Tingkat Capaian Kinerja dan Realisasi Anggaran RPJMD s/d Tahun 2025		Unit PD Penanggung Jawab
						K	Rp.	K	Rp.	K	Rp.	K	Rp.	K	Rp.	K	Rp.	K	Rp.	K	Rp.	
																Rata-Rata Capaian Kinerja yang Dievaluasi (%)	0.00 %					
																Predikat Kinerja yang Dievaluasi	SR					
	Terwujudnya penyelenggaraan penataan ruang yang berkelanjutan	**103**	**URUSAN PEMERINTAHAN BIDANG PEKERJAAN UMUM DAN PENATAAN RUANG**																			Dinas Perumahan, Permukiman, Cipta Karya dan Tata Ruang
		10309	**PROGRAM PENATAAN BANGUNAN DAN LINGKUNGANNYA**	**Persentase implementasi Rencana Tata Bangunan dan Lingkungan**	**Persen**		**Rp 0**	**0**	**Rp 0**	**90**	**Rp 300.000.000**	**0**	**Rp 0**	**0**	**Rp 0**	**0.00 %**	**0.00 %**	0	Rp 0	0.00 %	0.00%	
		10309201	Penyelenggaraan Penataan Bangunan dan Lingkungannya di Daerah Kabupaten/Kota	Jumlah Dokumen Rencana dan Teknis Penataan Bangunan dan Lingkungan yang Disusun di Kawasan Strategis Daerah Kabupaten/Kota	Dokumen	4	Rp 0	0	Rp 0	4	Rp 300.000.000	0	Rp 0	0	Rp 0	0.00 %	0.00 %	0	Rp 0	0.00 %	-	
		103092010010	Penyusunan Rencana dan Teknis Penataan Bangunan dan Lingkungan di Kawasan Strategis Daerah Kabupaten/Kota	Jumlah Dokumen Rencana dan Teknis Penataan Bangunan dan Lingkungan yang Disusun di Kawasan Strategis Daerah Kabupaten/Kota	Dokumen	4	Rp 0	0	Rp 0	4	Rp 300.000.000	0	Rp 0	0	Rp 0	0.00 %	0.00 %	0	Rp 0	0.00 %	-	
																Rata-Rata Capaian Kinerja yang Dievaluasi (%)	0.00 %					
																Predikat Kinerja yang Dievaluasi	SR					

No.	Sasaran	Kode	Urusan/Bidang Urusan Pemerintahan dan Program/Kegiatan/ Subkegiatan	Indikator Kinerja Program (outcome) / Kegiatan (output) / Subkegiatan	Satuan	Target RPJMD Kabupaten pada Tahun 2026 (Akhir Periode RPJMD)		Realisasi Capaian Kinerja RPJMD sampai dengan RKPD tahun lalu (2024)		Target Kinerja dan Anggaran RKPD Tahun Berjalan (2025) yang Dievaluasi		Realisasi Kinerja Pada Triwulan I		Realisasi Capaian Kinerja dan Anggaran RKPD kabupaten yang Dievaluasi		Tingkat Capaian Kinerja dan Realisasi Anggaran RKPD yang dievaluasi		Realisasi Kinerja dan Anggaran RPJMD s/d Tahun 2025		Tingkat Capaian Kinerja dan Realisasi Anggaran RPJMD s/d Tahun 2025		Unit PD Penanggung Jawab
						K	Rp.	K	Rp.	K	Rp.	K	Rp.	K	Rp.	K	Rp.	K	Rp.	K	Rp.	
	Terwujudnya penyelenggaraan penataan ruang yang berkelanjutan	**103**	**URUSAN PEMERINTAHAN BIDANG PEKERJAAN UMUM DAN PENATAAN RUANG**																			Dinas Perumahan, Permukiman, Cipta Karya dan Tata Ruang
		10308	**PROGRAM PENATAAN BANGUNAN GEDUNG**	**Persentase bangunan gedung wilayah yang sesuai ketentuan**	**Persen**	**67,5**	**Rp 0**	**0**	**Rp 0**	**67**	**Rp 19.846.920.360**	**29,12**	**Rp 53.338.724**	**29,12**	**Rp 53.338.724**	**43.46 %**	**0.27 %**	29,12	Rp 53.338.724	43.14 %	0.00%	
		10308201	Penyelenggaraan Bangunan Gedung di Wilayah Daerah Kabupaten/Kota, Pemberian Izin Mendirikan Bangunan (IMB) dan Sertifikat Laik Fungsi Bangunan Gedung	Jumlah Dokumen Pembangunan, Pemanfaatan, Pelestariaan dan Pembongkaran Bangunan Gedung untuk Kepentingan Strategis Daerah Kabupaten/Kota	Dokumen	10	Rp 0	0	Rp 0	10	Rp 19.846.920.360	0	Rp 53.338.724	0	Rp 53.338.724	0.00 %	0.27 %	0	Rp 53.338.724	0.00 %	-	
		103082010021	Pembangunan, Pemanfaatan, Pelestariaan dan Pembongkaran Bangunan Gedung untuk Kepentingan Strategis Daerah Kabupaten/Kota	Jumlah Dokumen Pembangunan, Pemanfaatan, Pelestariaan dan Pembongkaran Bangunan Gedung untuk Kepentingan Strategis Daerah Kabupaten/Kota	Bangunan	10	Rp 0	0	Rp 0	10	Rp 19.225.066.460	0	Rp 0	0	Rp 0	0.00 %	0.00 %	0	Rp 0	0.00 %	-	
		103082010023	Penyelenggaraan Penerbitan Persetujuan Bangunan Gedung (PBG),	Jumlah Penerbitan Persetujuan Bangunan Gedung (PBG), Sertifikat Laik Fungsi (SLF), Surat Bukti	Dokumen	10	Rp 0	0	Rp 0	10	Rp 621.853.900	7	Rp 53.338.724	7	Rp 53.338.724	70.00 %	8.58 %	7	Rp 53.338.724	70.00 %	-	

No.	Sasaran	Kode	Urusan/Bidang Urusan Pemerintahan dan Program/Kegiatan/ Subkegiatan	Indikator Kinerja Program (outcome) / Kegiatan (output) / Subkegiatan	Satuan	Target RPJMD Kabupaten pada Tahun 2026 (Akhir Periode RPJMD)		Realisasi Capaian Kinerja RPJMD sampai dengan RKPD tahun lalu (2024)		Target Kinerja dan Anggaran RKPD Tahun Berjalan (2025) yang Dievaluasi		Realisasi Kinerja Pada Triwulan I		Realisasi Capaian Kinerja dan Anggaran RKPD kabupaten yang Dievaluasi		Tingkat Capaian Kinerja dan Realisasi Anggaran RKPD yang dievaluasi		Realisasi Kinerja dan Anggaran RPJMD s/d Tahun 2025		Tingkat Capaian Kinerja dan Realisasi Anggaran RPJMD s/d Tahun 2025		Unit PD Penanggung Jawab
						K	Rp.	K	Rp.	K	Rp.	K	Rp.	K	Rp.	K	Rp.	K	Rp.	K	Rp.	
			Sertifikat Laik Fungsi (SLF), Surat Bukti Kepemilikan Bangunan Gedung (SBKBG), Rencana Teknis Pembongkaran Bangunan Gedung (RTB), Tim Profesi Ahli (TPA), Tim Penilai Teknis (TPT), Penilik, dan Pendataan Bangunan Gedung melalui SIMBG	Kepemilikan Bangunan Gedung (SBKBG), Rencana Teknis Pembongkaran Bangunan Gedung (RTB), Tim Profesi Ahli (TPA), Tim Penilai Teknis (TPT), Penilik, dan Pendataan Bangunan Gedung melalui SIMBG																		
Rata-Rata Capaian Kinerja yang Dievaluasi (%)																0.00 %						
Predikat Kinerja yang Dievaluasi																SR						
	Meningkatnya layanan dasar keciptakaryaan daerah	**103**	**URUSAN PEMERINTAHAN BIDANG PEKERJAAN UMUM DAN PENATAAN RUANG**																			Dinas Perumahan, Permukiman, Cipta Karya dan Tata Ruang
		10305	**PROGRAM PENGELOLAAN DAN PENGEMBANGAN SISTEM AIR LIMBAH**	**Persentase prasarana sanitasi yang disediakan sesuai target**	**%**	**100**	**Rp 0**	**0**	**Rp 0**	**99.34%**	**Rp 11.809.198.500**	**0**	**Rp 0**	**0**	**Rp 0**	**0.00 %**	**0.00 %**	0	Rp 0	0.00 %	0.00%	
		10305201	Pengelolaan dan Pengembangan Sistem Air Limbah Domestik dalam Daerah Kabupaten/Kota	Jumlah Rumah Tangga yang memiliki Toilet dan Tangki Septik Sesuai dengan Standar	RT	2991	Rp 0	0	Rp 0	2900	Rp 11.809.198.500	0	Rp 0	0	Rp 0	0.00 %	0.00 %	0	Rp 0	0.00 %	-	

No.	Sasaran	Kode	Urusan/Bidang Urusan Pemerintahan dan Program/Kegiatan/ Subkegiatan	Indikator Kinerja Program (outcome) / Kegiatan (output) / Subkegiatan	Satuan	Target RPJMD Kabupaten pada Tahun 2026 (Akhir Periode RPJMD)		Realisasi Capaian Kinerja RPJMD sampai dengan RKPD tahun lalu (2024)		Target Kinerja dan Anggaran RKPD Tahun Berjalan (2025) yang Dievaluasi		Realisasi Kinerja Pada Triwulan I		Realisasi Capaian Kinerja dan Anggaran RKPD kabupaten yang Dievaluasi		Tingkat Capaian Kinerja dan Realisasi Anggaran RKPD yang dievaluasi		Realisasi Kinerja dan Anggaran RPJMD s/d Tahun 2025		Tingkat Capaian Kinerja dan Realisasi Anggaran RPJMD s/d Tahun 2025		Unit PD Penanggung Jawab
						K	Rp.	K	Rp.	K	Rp.	K	Rp.	K	Rp.	K	Rp.	K	Rp.	K	Rp.	
		103052010021	Peningkatan Instalasi Pengolahan Lumpur Tinja (IPLT)	Kapasitas Instalasi Pengolahan Lumpur Tinja (IPLT)yang ditingkatkan	M3/hari	80	Rp0	0	Rp0	80	Rp 700.000.000	0	Rp 0	0	Rp 0	0.00 %	0.00 %	0	Rp 0	0.00 %	-	
		103052010039	Penyediaan Sub Sistem Pengolahan Air Limbah Domestik (SPALD) Setempat	Jumlah Rumah Tangga yang memiliki Toilet dan Tangki Septik Sesuai dengan Standar	RT	2991	Rp0	0	Rp0	2900	Rp 11.109.181.000	0	Rp 0	0	Rp 0	0.00 %	0.00 %	0	Rp 0	0.00 %	-	
		103052010040	Pembinaan dan Pemberdayaan Masyarakat dalam Pengembangan Sistem Pengelolaan Air Limbah Domestik (SPALD)	Jumlah Masyarakat yang dibina dan diberdayakan dalam Pengembangan Sistem Pengelolaan Air Limbah Domestik (SPALD)	Orang	100	Rp0	0	Rp0	100	Rp 17.500	0	Rp 0	0	Rp 0	0.00 %	0.00 %	0	Rp 0	0.00 %	-	
		103052010021	Peningkatan Instalasi Pengolahan Lumpur Tinja (IPLT)	Kapasitas Instalasi Pengolahan Lumpur Tinja (IPLT)yang ditingkatkan	M3/hari	80	Rp0	0	Rp0	80	Rp 1.498.186.682	0	Rp 133.706.550	0	Rp 133.706.550	0.00 %	8.92 %	0	Rp 133.706.550	0.00 %	-	
		103052010	Pengelolaan dan Pengembangan Sistem Air Limbah Domestik dalam Daerah Kabupaten/Kota	Jumlah Rumah Tangga yang memiliki Toilet dan Tangki Septik Sesuai dengan Standar	RT	2991	Rp0	0	Rp0	2900	Rp 1.498.186.682	0	Rp 133.706.550	0	Rp 133.706.550	0.00 %	8.92 %	0	Rp 133.706.550	0.00 %	-	
		103052010021	Peningkatan Instalasi Pengolahan Lumpur Tinja (IPLT)	Kapasitas Instalasi Pengolahan Lumpur Tinja (IPLT)yang ditingkatkan	M3/hari	80	Rp0	0	Rp0	80	Rp 700.000.000	0	Rp 0	0	Rp 0	0.00 %	0.00 %	0	Rp 0	0.00 %	-	
		103052010039	Penyediaan Sub Sistem Pengolahan Air Limbah Domestik (SPALD) Setempat	Jumlah Rumah Tangga yang memiliki Toilet dan Tangki Septik Sesuai dengan Standar	RT	2991	Rp0	0	Rp0	2900	Rp 11.109.181.000	0	Rp 0	0	Rp 0	0.00 %	0.00 %	0	Rp 0	0.00 %	-	

No.	Sasaran	Kode	Urusan/Bidang Urusan Pemerintahan dan Program/Kegiatan/ Subkegiatan	Indikator Kinerja Program (outcome) / Kegiatan (output) / Subkegiatan	Satuan	Target RPJMD Kabupaten pada Tahun 2026 (Akhir Periode RPJMD)		Realisasi Capaian Kinerja RPJMD sampai dengan RKPD tahun lalu (2024)		Target Kinerja dan Anggaran RKPD Tahun Berjalan (2025) yang Dievaluasi		Realisasi Kinerja Pada Triwulan I		Realisasi Capaian Kinerja dan Anggaran RKPD kabupaten yang Dievaluasi		Tingkat Capaian Kinerja dan Realisasi Anggaran RKPD yang dievaluasi		Realisasi Kinerja dan Anggaran RPJMD s/d Tahun 2025		Tingkat Capaian Kinerja dan Realisasi Anggaran RPJMD s/d Tahun 2025		Unit PD Penanggung Jawab
						K	Rp.	K	Rp.	K	Rp.	K	Rp.	K	Rp.	K	Rp.	K	Rp.	K	Rp.	
		103052010040	Pembinaan dan Pemberdayaan Masyarakat dalam Pengembangan Sistem Pengelolaan Air Limbah Domestik (SPALD)	Jumlah Masyarakat yang dibina dan diberdayakan dalam Pengembangan Sistem Pengelolaan Air Limbah Domestik (SPALD)	Orang	100	Rp 0	0	Rp 0	100	Rp 17.500	0	Rp 0	0	Rp 0	0.00 %	0.00 %	0	Rp 0	0.00 %	-	
		103052010021	Peningkatan Instalasi Pengolahan Lumpur Tinja (IPLT)	Kapasitas Instalasi Pengolahan Lumpur Tinja (IPLT)yang ditingkatkan	M3/hari	80	Rp 0	0	Rp 0	80	Rp 1.498.186.682	0	Rp 133.706.550	0	Rp 133.706.550	0.00 %	8.92 %	0	Rp 133.706.550	0.00 %	-	
Rata-Rata Capaian Kinerja yang Dievaluasi (%)																0.00 %						
Predikat Kinerja yang Dievaluasi																SR						
	Meningkatnya layanan dasar keciptakaryaan daerah	**103**	**URUSAN PEMERINTAHAN BIDANG PEKERJAAN UMUM DAN PENATAAN RUANG**																			Dinas Perumahan, Permukiman, Cipta Karya dan Tata Ruang
		10303	**PROGRAM PENGELOLAAN DAN PENGEMBANGAN SISTEM PENYEDIAAN AIR MINUM**	**Persentase prasarana air bersih yang disediakan sesuai target**	**Persen**	**47,48**	**Rp 0**	**0**	**Rp 0**	**47,17**	**Rp 19.742.692.700**	**0**	**Rp 0**	**0**	**Rp 0**	**0.00 %**	**0.00 %**	0	Rp 0	0.00 %	0.00%	
		10303201	Pengelolaan dan Pengembangan Sistem Penyediaan Air Minum (SPAM) di Daerah Kabupaten/Kota	Jumlah Sambungan Rumah yang terlayani oleh perluasan Sistem Penyediaan Air Minum (SPAM) Jaringan Perpipaan	SR	1400	Rp 0	0	Rp 0	2000	Rp 19.742.692.700	0	Rp 0	0	Rp 0	0.00 %	0.00 %	0	Rp 0	0.00 %	-	

No.	Sasaran	Kode	Urusan/Bidang Urusan Pemerintahan dan Program/Kegiatan/ Subkegiatan	Indikator Kinerja Program (outcome) / Kegiatan (output) / Subkegiatan	Satuan	Target RPJMD Kabupaten pada Tahun 2026 (Akhir Periode RPJMD)		Realisasi Capaian Kinerja RPJMD sampai dengan RKPD tahun lalu (2024)		Target Kinerja dan Anggaran RKPD Tahun Berjalan (2025) yang Dievaluasi		Realisasi Kinerja Pada Triwulan I		Realisasi Capaian Kinerja dan Anggaran RKPD kabupaten yang Dievaluasi		Tingkat Capaian Kinerja dan Realisasi Anggaran RKPD yang dievaluasi		Realisasi Kinerja dan Anggaran RPJMD s/d Tahun 2025		Tingkat Capaian Kinerja dan Realisasi Anggaran RPJMD s/d Tahun 2025		Unit PD Penanggung Jawab
						K	Rp.	K	Rp.	K	Rp.	K	Rp.	K	Rp.	K	Rp.	K	Rp.	K	Rp.	
		103020100024	Pembinaan dan Pemberdayaan Masyarakat dalam Pengelolaan dan Pengembangan Sistem Penyediaan Air Minum (SPAM)	Keluaran Sub Kegiatan : Jumlah Masyarakat yang dibina dan diberdayakan dalam Pengelolaan dan Pengembangan Sistem Penyediaan Air Minum (SPAM)	Orang	250	Rp0	0	Rp0	100	Rp 157.838.700	0	Rp 0	0	Rp 0	0.00 %	0.00 %	0	Rp 0	0.00 %	-	
		103032010025	Penyusunan Rencana, Kebijakan, Strategi dan Teknis Sistem Penyediaan Air Minum (SPAM)	Jumlah Dokumen Rencana, Kebijakan, Strategi dan Teknis Sistem Penyediaan Air Minum (SPAM) yang disusun	Dokumen	1	Rp0	0	Rp0	1	Rp 100.000.000	0	Rp 0	0	Rp 0	0.00 %	0.00 %	0	Rp 0	0.00 %	-	
		103032010026	Peningkatan Sistem Penyediaan Air Minum (SPAM) Jaringan Perpipaan	Kapasitas Sistem Penyediaan Air Minum (SPAM) Jaringan Perpipaan yang ditingkatkan	liter/detik	10	Rp0	0	Rp0	10	Rp 3.500.017.500	0	Rp 0	0	Rp 0	0.00 %	0.00 %	0	Rp 0	0.00 %	-	
		103032010028	Pembangunan Sistem Penyediaan Air Minum (SPAM) Jaringan Perpipaan	Kapasitas Sistem Penyediaan Air Minum (SPAM) Jaringan Perpipaan yang dibangun	liter/detik	0	Rp0	0	Rp0	0	Rp 17.500	0	Rp 0	0	Rp 0	0.00 %	0.00 %	0	Rp 0	0.00 %	-	
		103032010032	Perluasan Sistem Penyediaan Air Minum (SPAM) Jaringan Perpipaan	Jumlah Sambungan Rumah yang terlayani oleh perluasan Sistem Penyediaan Air Minum (SPAM) Jaringan Perpipaan	SR	1000	Rp0	0	Rp0	2000	Rp 15.984.819.000	0	Rp 0	0	Rp 0	0.00 %	0.00 %	0	Rp 0	0.00 %	-	
																Rata-Rata Capaian Kinerja yang Dievaluasi (%)		0.00 %					
																Predikat Kinerja yang Dievaluasi		SR					
	Terwujudnya penyelenggaraan penataan ruang yang	**103**	**URUSAN PEMERINTAHAN BIDANG PEKERJAAN UMUM DAN PENATAAN RUANG**																			

No.	Sasaran	Kode	Urusan/Bidang Urusan Pemerintahan dan Program/Kegiatan/ Subkegiatan	Indikator Kinerja Program (outcome) / Kegiatan (output) / Subkegiatan	Satuan	Target RPJMD Kabupaten pada Tahun 2026 (Akhir Periode RPJMD)		Realisasi Capaian Kinerja RPJMD sampai dengan RKPD tahun lalu (2024)		Target Kinerja dan Anggaran RKPD Tahun Berjalan (2025) yang Dievaluasi		Realisasi Kinerja Pada Triwulan I		Realisasi Capaian Kinerja dan Anggaran RKPD kabupaten yang Dievaluasi		Tingkat Capaian Kinerja dan Realisasi Anggaran RKPD yang dievaluasi		Realisasi Kinerja dan Anggaran RPJMD s/d Tahun 2025		Tingkat Capaian Kinerja dan Realisasi Anggaran RPJMD s/d Tahun 2025		Unit PD Penanggung Jawab
						K	Rp.	K	Rp.	K	Rp.	K	Rp.	K	Rp.	K	Rp.	K	Rp.	K	Rp.	
	berkelanjutan																					Dinas Perumahan, Permukiman, Cipta Karya dan Tata Ruang
		10311	**PROGRAM PENGEMBANGAN JASA KONSTRUKSI**	**Presentase Tertib Usaha, Tertib Penyelenggaraan dan Tertib Pemanfaatan Jasa Konstruksi sesuai target tahun berkenaan**	**Persen**	**100**	**Rp 0**	**0**	**Rp 0**	**95**	**Rp 246.500.000**	**0**	**Rp 0**	**0**	**Rp 0**	**0.00 %**	**0.00 %**	0	Rp 0	0.00 %	0.00%	
				Prosentase terlaksananya sertifikasi pekerja konstruksi terampil sesuai target tahun berkenaan	**Persen**	**100**		**0**		**100**		**0**		**0**		**0.00 %**		0		0.00 %		
		10311201	Penyelenggaraan Pelatihan Tenaga Terampil Konstruksi	Jumlah Tenaga Kerja Konstruksi Kualifikasi Jabatan Operator, Teknisi atau Analis yang Dilatih	Orang	100	Rp 0	0	Rp 0	100	Rp 246.500.000	0	Rp 0	0	Rp 0	0.00 %	0.00 %	0	Rp 0	0.00 %	-	
		103110120016	Pelatihan Tenaga Kerja Konstruksi Kualifikasi Jabatan Operator, Teknisi atau Analis	Jumlah Tenaga Kerja Konstruksi Kualifikasi Jabatan Operator, Teknisi atau Analis yang Dilatih	Sertifikat	100	Rp 0	0	Rp 0	100	Rp 246.500.000	0	Rp 0	0	Rp 0	0.00 %	0.00 %	0	Rp 0	0.00 %	-	
Rata-Rata Capaian Kinerja yang Dievaluasi (%)																0.00 %						
Predikat Kinerja yang Dievaluasi																SR						
	Terwujudnya penyelenggaraan penataan ruang yang berkelanjutan	**103**	**URUSAN PEMERINTAHAN BIDANG PEKERJAAN UMUM DAN PENATAAN RUANG**																			

No.	Sasaran	Kode	Urusan/Bidang Urusan Pemerintahan dan Program/Kegiatan/ Subkegiatan	Indikator Kinerja Program (outcome) / Kegiatan (output) / Subkegiatan	Satuan	Target RPJMD Kabupaten pada Tahun 2026 (Akhir Periode RPJMD)		Realisasi Capaian Kinerja RPJMD sampai dengan RKPD tahun lalu (2024)		Target Kinerja dan Anggaran RKPD Tahun Berjalan (2025) yang Dievaluasi		Realisasi Kinerja Pada Triwulan I		Realisasi Capaian Kinerja dan Anggaran RKPD kabupaten yang Dievaluasi		Tingkat Capaian Kinerja dan Realisasi Anggaran RKPD yang dievaluasi		Realisasi Kinerja dan Anggaran RPJMD s/d Tahun 2025		Tingkat Capaian Kinerja dan Realisasi Anggaran RPJMD s/d Tahun 2025		Unit PD Penanggung Jawab
						K	Rp.	K	Rp.	K	Rp.	K	Rp.	K	Rp.	K	Rp.	K	Rp.	K	Rp.	
																						Dinas Perumahan, Permukiman, Cipta Karya dan Tata Ruang
		10312	**PROGRAM PENYELENGGARAAN PENATAAN RUANG**	**Persentase peningkatan pemanfaatan lahan sesuai dengan rencana tata ruang**	**Persen**	**71**	**Rp 0**	**0**	**Rp 0**	**70**	**Rp 2.168.660.307**	**0**	**Rp 328.306.038**	**0**	**Rp 328.306.038**	**0.00 %**	**15.14 %**	0	Rp 328.306.038	0.00 %	0.00%	
		10312202	Koordinasi dan sinkronisasi Perencanaan Tata Ruang Daerah Kabupaten/Kota	Jumlah Dokumen Koordinasi Pelaksanaan Penataan Ruang	Dokumen	0	Rp 0	0	Rp 0	4	Rp 1.638.868.180	3	Rp 269.629.290	3	Rp 269.629.290	75.00 %	16.45 %	3	Rp 269.629.290	0.00 %	-	
		103122020005	Penyusunan RDTR Kabupaten/Kota	Jumlah materi teknis dan ranperkada RDTR Kabupaten/Kota	Dokumen	0	Rp 0	0	Rp 0	3	Rp 1.638.868.180	0	Rp 269.629.290	0	Rp 269.629.290	0.00 %	16.45 %	0	Rp 269.629.290	0.00 %	-	
		10312203	Koordinasi dan Sinkronisasi Pemanfaatan Ruang Daerah Kabupaten/Kota	Jumlah layanan Persetujuan KKPR sesuai dengan ketentuan waktu yang berlaku	Dokumen	0	Rp 0	0	Rp 0	50	Rp 444.381.527	45	Rp 44.863.464	45	Rp 44.863.464	90.00 %	10.10 %	45	Rp 44.863.464	0.00 %	-	
		103122030004	Pelaksanaan Persetujuan Kesesuaian Kegiatan Pemanfaatan Ruang	Jumlah layanan Persetujuan KKPR sesuai dengan ketentuan waktu yang berlaku	Layanan	0	Rp 0	0	Rp 0	50	Rp 425.550.000	45	Rp 44.863.464	45	Rp 44.863.464	90.00 %	10.54 %	45	Rp 44.863.464	0.00 %	-	
		103122030007	Sistem informasi dan komunikasi penataan ruang	Jumlah sistem informasi dan komunikasi penataan ruang	Dokumen	0	Rp 0	0	Rp 0	40	Rp 18.831.527	4	Rp 0	4	Rp 0	10.00 %	0.00 %	4	Rp 0	0.00 %	-	
		10312204	Koordinasi dan Sinkronisasi Pengendalian Pemanfaatan Ruang Daerah Kabupaten/Kota	Jumlah Dokumen Koordinasi Pelaksanaan Penataan Ruang	Dokumen	0	Rp 0	0	Rp 0	1	Rp 85.410.600	0	Rp 13.813.284	0	Rp 13.813.284	0.00 %	16.17 %	0	Rp 13.813.284	0.00 %	-	

No.	Sasaran	Kode	Urusan/Bidang Urusan Pemerintahan dan Program/Kegiatan/ Subkegiatan	Indikator Kinerja Program (outcome) / Kegiatan (output) / Subkegiatan	Satuan	Target RPJMD Kabupaten pada Tahun 2026 (Akhir Periode RPJMD)		Realisasi Capaian Kinerja RPJMD sampai dengan RKPD tahun lalu (2024)		Target Kinerja dan Anggaran RKPD Tahun Berjalan (2025) yang Dievaluasi		Realisasi Kinerja Pada Triwulan I		Realisasi Capaian Kinerja dan Anggaran RKPD kabupaten yang Dievaluasi		Tingkat Capaian Kinerja dan Realisasi Anggaran RKPD yang dievaluasi		Realisasi Kinerja dan Anggaran RPJMD s/d Tahun 2025		Tingkat Capaian Kinerja dan Realisasi Anggaran RPJMD s/d Tahun 2025		Unit PD Penanggung Jawab
						K	Rp.	K	Rp.	K	Rp.	K	Rp.	K	Rp.	K	Rp.	K	Rp.	K	Rp.	
		103122040004	Koordinasi Pelaksanaan Penataan Ruang	Jumlah Dokumen Koordinasi Pelaksanaan Penataan Ruang	Dokumen	0	Rp 0	0	Rp 0	1	Rp 85.410.600	0	Rp 13.813.284	0	Rp 13.813.284	0.00 %	16.17 %	0	Rp 13.813.284	0.00 %	-	
															Rata-Rata Capaian Kinerja yang Dievaluasi (%)	55.00 %						
															Predikat Kinerja yang Dievaluasi	R						
	Meningkatnya layanan dasar keciptakaryaan daerah	**104**	**URUSAN PEMERINTAHAN BIDANG PERUMAHAN DAN KAWASAN PERMUKIMAN**																			Dinas Perumahan, Permukiman, Cipta Karya dan Tata Ruang
		10403	**PROGRAM KAWASAN PERMUKIMAN**	**Persentase penyelesaian luasan kawasan kumuh**	**Persen**		**Rp 0**	**0**	**Rp 0**	**81,73**	**Rp 52.500**	**0**	**Rp 0**	**0**	**Rp 0**	**0.00 %**	**0.00 %**	0	Rp 0	0.00 %	0.00%	
		10403203	Peningkatan Kualitas Kawasan Permukiman Kumuh dengan Luas di Bawah 10 (sepuluh) Ha	Jumlah Rumah Tidak Layak Huni yang Diperbaiki	Unit Rumah	65	Rp 0	0	Rp 0	45	Rp 52.500	0	Rp 0	0	Rp 0	0.00 %	0.00 %	0	Rp 0	0.00 %	-	
		104032030002	Perbaikan Rumah Tidak Layak Huni				Rp 0		Rp 0		Rp 52.500		Rp 0		Rp 0		0.00 %		Rp 0		-	
															Rata-Rata Capaian Kinerja yang Dievaluasi (%)	0.00 %						
															Predikat Kinerja yang Dievaluasi	SR						
	Meningkatnya layanan dasar keciptakaryaan daerah	**104**	**URUSAN PEMERINTAHAN BIDANG PERUMAHAN DAN KAWASAN PERMUKIMAN**																			

No.	Sasaran	Kode	Urusan/Bidang Urusan Pemerintahan dan Program/Kegiatan/ Subkegiatan	Indikator Kinerja Program (outcome) / Kegiatan (output) / Subkegiatan	Satuan	Target RPJMD Kabupaten pada Tahun 2026 (Akhir Periode RPJMD)		Realisasi Capaian Kinerja RPJMD sampai dengan RKPD tahun lalu (2024)		Target Kinerja dan Anggaran RKPD Tahun Berjalan (2025) yang Dievaluasi		Realisasi Kinerja Pada Triwulan I		Realisasi Capaian Kinerja dan Anggaran RKPD kabupaten yang Dievaluasi		Tingkat Capaian Kinerja dan Realisasi Anggaran RKPD yang dievaluasi		Realisasi Kinerja dan Anggaran RPJMD s/d Tahun 2025		Tingkat Capaian Kinerja dan Realisasi Anggaran RPJMD s/d Tahun 2025		Unit PD Penanggung Jawab
						K	Rp.	K	Rp.	K	Rp.	K	Rp.	K	Rp.	K	Rp.	K	Rp.	K	Rp.	
																						Dinas Perumahan, Permukiman, Cipta Karya dan Tata Ruang
		10402	**PROGRAM PENGEMBANGAN PERUMAHAN**	**Presentase Rumah korban pasca bencana dan rumah susun yang tersedia**	**Persen**		**Rp 0**	**0**	**Rp 0**	**88**	**Rp 7.355.335.788**	**0**	**Rp 622.460.031**	**0**	**Rp 622.460.031**	**0.00 %**	**8.38 %**	0	Rp 622.460.031	0.00 %	0.00%	
		10402201	Pendataan Penyediaan dan Rehabilitasi Rumah Korban Bencana atau Relokasi Program Kabupaten/Kota	Jumlah Dokumen Data Rumah Sewa Milik Masyarakat, Rumah Susun, dan Rumah Khusus	Dokumen	1	Rp 0	0	Rp 0	1	Rp 60.000	0	Rp 0	0	Rp 0	0.00 %	0.00 %	0	Rp 0	0.00 %	-	
		104022010006	Pendataan Rumah Sewa Milik Masyarakat, Rumah Susun dan Rumah Khusus				Rp 0		Rp 0		Rp 30.000		Rp 0		Rp 0		0.00 %		Rp 0		-	
		104022010010	Pendataan dan Verifikasi Calon Penerima Rumah bagi Korban Bencana Kabupaten/Kota				Rp 0		Rp 0		Rp 30.000		Rp 0		Rp 0		0.00 %		Rp 0		-	
		10402203	Pembangunan dan Rehabilitasi Rumah Korban Bencana atau Relokasi Program Kabupaten/Kota	Jumlah Rumah Korban Bencana Kabupaten/Kota yang Terehabilitasi	Unit	25	Rp 0	0	Rp 0	25	Rp 30.000	0	Rp 0	0	Rp 0	0.00 %	0.00 %	0	Rp 0	0.00 %	-	
		104022030001	Rehabilitasi Rumah bagi Korban Bencana				Rp 0		Rp 0		Rp 30.000		Rp 0		Rp 0		0.00 %		Rp 0		-	
		10402205	Pembinaan Pengelolaan Rumah Susun Umum dan/atau Rumah Khusus	Jumlah Laporan Hasil Fasilitasi Pengelolaan Kelembagaan bagi Pemilik/Penghuni Rumah Susun	Laporan	20	Rp 0	0	Rp 0	20	Rp 7.355.215.788	5	Rp 622.460.031	1,25	Rp 622.460.031	6.25 %	8.38 %	1,25	Rp 622.460.031	6.25 %	-	

No.	Sasaran	Kode	Urusan/Bidang Urusan Pemerintahan dan Program/Kegiatan/ Subkegiatan	Indikator Kinerja Program (outcome) / Kegiatan (output) / Subkegiatan	Satuan	Target RPJMD Kabupaten pada Tahun 2026 (Akhir Periode RPJMD)		Realisasi Capaian Kinerja RPJMD sampai dengan RKPD tahun lalu (2024)		Target Kinerja dan Anggaran RKPD Tahun Berjalan (2025) yang Dievaluasi		Realisasi Kinerja Pada Triwulan I		Realisasi Capaian Kinerja dan Anggaran RKPD kabupaten yang Dievaluasi		Tingkat Capaian Kinerja dan Realisasi Anggaran RKPD yang dievaluasi		Realisasi Kinerja dan Anggaran RPJMD s/d Tahun 2025		Tingkat Capaian Kinerja dan Realisasi Anggaran RPJMD s/d Tahun 2025		Unit PD Penanggung Jawab
						K	Rp.	K	Rp.	K	Rp.	K	Rp.	K	Rp.	K	Rp.	K	Rp.	K	Rp.	
		10402205 0001	Fasilitasi Pengelolaan Kelembagaan dan Pemilik/Penghuni Rumah Susun	Jumlah Laporan Hasil Fasilitasi Pengelolaan Kelembagaan bagi Pemilik/Penghuni Rumah Susun	Laporan	20	Rp 0	0	Rp 0	20	Rp 7.355.215.788	5	Rp 622.460.031	5	Rp 622.460.031	25.00 %	8.46 %	5	Rp 622.460.031	25.00 %	-	
		10402206	Penerbitan Izin Pembangunan dan Pengembangan Perumahan	Jumlah Laporan Hasil Koordinasi dan Sinkronisasi Pengendalian Pembangunan dan Pengembangan Perumahan	Laporan	5	Rp 0	0	Rp 0	5	Rp 30.000	0	Rp 0	0	Rp 0	0.00 %	0.00 %	0	Rp 0	0.00 %	-	
		10402206 0003	Koordinasi dan Sinkronisasi Pengendalian Pembangunan dan Pengembangan Perumahan				Rp 0		Rp 0		Rp 30.000		Rp 0		Rp 0		0.00 %		Rp 0		-	
Rata-Rata Capaian Kinerja yang Dievaluasi (%)																1.56 %						
Predikat Kinerja yang Dievaluasi																SR						
	Terwujudnya pelayanan kesekretariatan yang memuaskan	**104**	**URUSAN PEMERINTAHAN BIDANG PERUMAHAN DAN KAWASAN PERMUKIMAN**																			Dinas Perumahan, Permukiman, Cipta Karya dan Tata Ruang
		10401	**PROGRAM PENUNJANG URUSAN PEMERINTAHAN DAERAH KABUPATEN/KOTA**	**Tingkat kepuasan aparatur perangkat daerah terhadap pelayanan kesekretariatan**	**Persen**		**Rp 0**	**0**	**Rp 0**	**100**	**Rp 13.828.835.389**	**100**	**Rp 2.265.757.592**	**25**	**Rp 2.265.757.592**	**25.00 %**	**16.38 %**	25	Rp 2.265.757.592	0.00 %	0.00%	
		10401201	Perencanaan, Penganggaran, dan	Jumlah dokumen perencanaan dan	Dokumen	5	Rp 0	0	Rp 0	5	Rp 203.700.000	1	Rp 750.000	1	Rp 750.000	20.00 %	0.37 %	1	Rp 750.000	20.00 %	-	

No.	Sasaran	Kode	Urusan/Bidang Urusan Pemerintahan dan Program/Kegiatan/ Subkegiatan	Indikator Kinerja Program (outcome) / Kegiatan (output) / Subkegiatan	Satuan	Target RPJMD Kabupaten pada Tahun 2026 (Akhir Periode RPJMD)		Realisasi Capaian Kinerja RPJMD sampai dengan RKPD tahun lalu (2024)		Target Kinerja dan Anggaran RKPD Tahun Berjalan (2025) yang Dievaluasi		Realisasi Kinerja Pada Triwulan I		Realisasi Capaian Kinerja dan Anggaran RKPD kabupaten yang Dievaluasi		Tingkat Capaian Kinerja dan Realisasi Anggaran RKPD yang dievaluasi		Realisasi Kinerja dan Anggaran RPJMD s/d Tahun 2025		Tingkat Capaian Kinerja dan Realisasi Anggaran RPJMD s/d Tahun 2025		Unit PD Penanggung Jawab
						K	Rp.	K	Rp.	K	Rp.	K	Rp.	K	Rp.	K	Rp.	K	Rp.	K	Rp.	
			Evaluasi Kinerja Perangkat Daerah	penganggaran yang disusun sesuai ketentuan Jumlah dokumen laporan evaluasi kinerja PD yang disusun sesuai ketentuan	Dokumen	5		0		5		1		1		20.00 %		1		20.00 %		
		104012010001	Penyusunan Dokumen Perencanaan Perangkat Daerah	Jumlah Dokumen Perencanaan Perangkat Daerah	Dokumen	5	Rp 0	0	Rp 0	5	Rp 96.700.000	1	Rp 0	1	Rp 0	20.00 %	0.00 %	1	Rp 0	20.00 %	-	
		104012010004	Koordinasi dan Penyusunan DPA-SKPD	Jumlah Dokumen DPA-SKPD dan Laporan Hasil Koordinasi Penyusunan Dokumen DPA-SKPD	Dokumen	5	Rp 0	0	Rp 0	5	Rp 1.500.000	1	Rp 750.000	1	Rp 750.000	20.00 %	50.00 %	1	Rp 750.000	20.00 %	-	
		104012010007	Evaluasi Kinerja Perangkat Daerah	Jumlah Laporan Evaluasi Kinerja Perangkat Daerah	Laporan	5	Rp 0	0	Rp 0	5	Rp 1.500.000	1	Rp 0	1	Rp 0	20.00 %	0.00 %	1	Rp 0	20.00 %	-	
		104012010008	Penyelenggaraan Walidata Pendukung Statistik Sektoral Daerah	Jumlah Dokumen Hasil Penyelenggaraan Walidata Pendukung Statistik Sektoral Daerah	Dokumen	0	Rp 0	0	Rp 0	1	Rp 83.500.000	0	Rp 0	0	Rp 0	0.00 %	0.00 %	0	Rp 0	0.00 %	-	
		104012010009	Pelaksanaan Pengumpulan Data Statistik Sektoral Daerah	Jumlah Data Statistik Sektoral Daerah yang Telah Dikumpulkan dan Diperiksa Lingkup Perangkat Daerah	Dokumen	0	Rp 0	0	Rp 0	1	Rp 20.500.000	0	Rp 0	0	Rp 0	0.00 %	0.00 %	0	Rp 0	0.00 %	-	
		10401202	Administrasi Keuangan Perangkat Daerah	Presentase Realisasi Anggaran Perangkat Daerah	%	95	Rp 0	0	Rp 0	90	Rp 9.893.816.487	2,71	Rp 1.748.890.233	2,71	Rp 1.748.890.233	3.01 %	17.68 %	2,71	Rp 1.748.890.233	2.85 %	-	
		104012020001	Penyediaan Gaji dan Tunjangan ASN	Jumlah Orang yang Menerima Gaji dan Tunjangan ASN	Orang	59	Rp 0	0	Rp 0	65	Rp 9.892.316.487	41	Rp 1.747.390.233	41	Rp 1.747.390.233	63.08 %	17.66 %	41	Rp 1.747.390.233	69.49 %	-	
		104012020007	Koordinasi dan Penyusunan Laporan Keuangan Bulanan/ Triwulanan/ Semesteran SKPD	Jumlah Laporan Keuangan Bulanan/ Triwulanan/ Semesteran SKPD dan Laporan Koordinasi Penyusunan Laporan Keuangan	Laporan	5	Rp 0	0	Rp 0	5	Rp 1.500.000	1	Rp 1.500.000	1	Rp 1.500.000	20.00 %	100.00%	1	Rp 1.500.000	20.00 %	-	

No.	Sasaran	Kode	Urusan/Bidang Urusan Pemerintahan dan Program/Kegiatan/ Subkegiatan	Indikator Kinerja Program (outcome) / Kegiatan (output) / Subkegiatan	Satuan	Target RPJMD Kabupaten pada Tahun 2026 (Akhir Periode RPJMD)		Realisasi Capaian Kinerja RPJMD sampai dengan RKPD tahun lalu (2024)		Target Kinerja dan Anggaran RKPD Tahun Berjalan (2025) yang Dievaluasi		Realisasi Kinerja Pada Triwulan I		Realisasi Capaian Kinerja dan Anggaran RKPD kabupaten yang Dievaluasi		Tingkat Capaian Kinerja dan Realisasi Anggaran RKPD yang dievaluasi		Realisasi Kinerja dan Anggaran RPJMD s/d Tahun 2025		Tingkat Capaian Kinerja dan Realisasi Anggaran RPJMD s/d Tahun 2025		Unit PD Penanggung Jawab
						K	Rp.	K	Rp.	K	Rp.	K	Rp.	K	Rp.	K	Rp.	K	Rp.	K	Rp.	
				Bulanan/Triwulanan/Semesteran SKPD																		
		10401205	Administrasi Kepegawaian Perangkat Daerah	Presentase ASN yang disiplin	%	100	Rp 0	0	Rp 0	100 %	Rp 300.000	100	Rp 0	100	Rp 0	0.00 %	0.00 %	100	Rp 0	100.00%	-	
				Presentase ASN yang mengikuti pelatihan yang berertifikat	%	100		0		100 %		100		100		0.00 %		100		100.00%		
		104012050011	Bimbingan Teknis Implementasi Peraturan Perundang-Undangan	Jumlah Orang yang Mengikuti Bimbingan Teknis Implementasi Peraturan Perundang-Undangan	Orang	59	Rp 0	0	Rp 0	65	Rp 300.000	0	Rp 0	0	Rp 0	0.00 %	0.00 %	0	Rp 0	0.00 %	-	
		10401206	Administrasi Umum Perangkat Daerah	Nilai Survey Kepuasan Masyarakat	Nilai	98	Rp 0	0	Rp 0	97	Rp 800.627.099	98,59	Rp 46.798.976	98,59	Rp 46.798.976	100.00%	5.85 %	98,59	Rp 46.798.976	100.00%	-	
		104012060001	Penyediaan Komponen Instalasi Listrik/Penerangan Bangunan Kantor	Jumlah Paket Komponen Instalasi Listrik/Penerangan Bangunan Kantor yang Disediakan	Paket	1	Rp 0	0	Rp 0	1	Rp 6.349.000	1	Rp 5.445.000	1	Rp 5.445.000	100.00%	85.76 %	1	Rp 5.445.000	100.00%	-	
		104012060004	Penyediaan Bahan Logistik Kantor	Jumlah Paket Bahan Logistik Kantor yang Disediakan	Paket	12	Rp 0	0	Rp 0	12	Rp 286.063.260	3	Rp 12.664.806	3	Rp 12.664.806	25.00 %	4.43 %	3	Rp 12.664.806	25.00 %	-	
		104012060006	Penyediaan Bahan Bacaan dan Peraturan Perundang-undangan	Jumlah Dokumen Bahan Bacaan dan Peraturan Perundang-Undangan yang Disediakan	Dokumen	60	Rp 0	0	Rp 0	60	Rp 10.984.000	15	Rp 0	15	Rp 0	25.00 %	0.00 %	15	Rp 0	25.00 %	-	
		104012060008	Fasilitasi Kunjungan Tamu	Jumlah Laporan Fasilitasi Kunjungan Tamu	Laporan	4	Rp 0	0	Rp 0	4	Rp 13.997.500	1	Rp 0	1	Rp 0	25.00 %	0.00 %	1	Rp 0	25.00 %	-	
		104012060009	Penyelenggaraan Rapat Koordinasi dan Konsultasi SKPD	Jumlah Laporan Penyelenggaraan Rapat Koordinasi dan Konsultasi SKPD	Laporan	4	Rp 0	0	Rp 0	4	Rp 483.233.339	1	Rp 28.689.170	1	Rp 28.689.170	25.00 %	5.94 %	1	Rp 28.689.170	25.00 %	-	

No.	Sasaran	Kode	Urusan/Bidang Urusan Pemerintahan dan Program/Kegiatan/ Subkegiatan	Indikator Kinerja Program (outcome) / Kegiatan (output) / Subkegiatan	Satuan	Target RPJMD Kabupaten pada Tahun 2026 (Akhir Periode RPJMD)		Realisasi Capaian Kinerja RPJMD sampai dengan RKPD tahun lalu (2024)		Target Kinerja dan Anggaran RKPD Tahun Berjalan (2025) yang Dievaluasi		Realisasi Kinerja Pada Triwulan I		Realisasi Capaian Kinerja dan Anggaran RKPD kabupaten yang Dievaluasi		Tingkat Capaian Kinerja dan Realisasi Anggaran RKPD yang dievaluasi		Realisasi Kinerja dan Anggaran RPJMD s/d Tahun 2025		Tingkat Capaian Kinerja dan Realisasi Anggaran RPJMD s/d Tahun 2025		Unit PD Penanggung Jawab
						K	Rp.	K	Rp.	K	Rp.	K	Rp.	K	Rp.	K	Rp.	K	Rp.	K	Rp.	
		10401207	Pengadaan Barang Milik Daerah Penunjang Urusan Pemerintah Daerah	Jumlah BMD yang diadakan	Unit	11	Rp 0	0	Rp 0	10	Rp 291.137.666	3	Rp 134.083.500	3	Rp 134.083.500	30.00 %	46.06 %	3	Rp 134.083.500	27.27 %	-	
		104012070006	Pengadaan Peralatan dan Mesin Lainnya	Jumlah Unit Peralatan dan Mesin Lainnya yang Disediakan	Unit	11	Rp 0	0	Rp 0	10	Rp 291.137.666	3	Rp 134.083.500	3	Rp 134.083.500	30.00 %	46.06 %	3	Rp 134.083.500	27.27 %	-	
		10401208	Penyediaan Jasa Penunjang Urusan Pemerintahan Daerah	Persentase terpenuhinya jasa penunjang administrasi perkantoran	%	100	Rp 0	0	Rp 0	100	Rp 2.317.012.378	100	Rp 297.219.873	100	Rp 297.219.873	100.00%	12.83 %	100	Rp 297.219.873	100.00%	-	
		104012080002	Penyediaan Jasa Komunikasi, Sumber Daya Air dan Listrik	Jumlah Laporan Penyediaan Jasa Komunikasi, Sumber Daya Air dan Listrik yang Disediakan	Laporan	12	Rp 0	0	Rp 0	12	Rp 351.432.778	3	Rp 82.154.191	3	Rp 82.154.191	25.00 %	23.38 %	3	Rp 82.154.191	25.00 %	-	
		104012080004	Penyediaan Jasa Pelayanan Umum Kantor	Jumlah Laporan Penyediaan Jasa Pelayanan Umum Kantor yang Disediakan	Laporan	12	Rp 0	0	Rp 0	12	Rp 1.965.579.600	3	Rp 215.065.682	3	Rp 215.065.682	25.00 %	10.94 %	3	Rp 215.065.682	25.00 %	-	
		10401209	Pemeliharaan Barang Milik Daerah Penunjang Urusan Pemerintahan Daerah	Presentase Barang Milik Daerah Penunjang Urusan Pemerintahan Daerah yang layak fungsi	%	100	Rp 0	0	Rp 0	100	Rp 322.241.759	100	Rp 38.015.010	100	Rp 38.015.010	100.00%	11.80 %	100	Rp 38.015.010	100.00%	-	
		104012090002	Penyediaan Jasa Pemeliharaan, Biaya Pemeliharaan, Pajak dan Perizinan Kendaraan Dinas Operasional atau Lapangan	Jumlah Kendaraan Dinas Operasional atau Lapangan yang Dipelihara dan dibayarkan Pajak dan Perizinannya	Unit	50	Rp 0	0	Rp 0	50	Rp 109.241.759	7	Rp 14.425.010	7	Rp 14.425.010	14.00 %	13.20 %	7	Rp 14.425.010	14.00 %	-	
		104012090006	Pemeliharaan Peralatan dan Mesin Lainnya	Jumlah Peralatan dan Mesin Lainnya yang Dipelihara	Unit	157	Rp 0	0	Rp 0	157	Rp 110.000.000	23	Rp 23.590.000	23	Rp 23.590.000	14.65 %	21.45 %	23	Rp 23.590.000	14.65 %	-	
		104012090009	Pemeliharaan/Rehabilitasi Gedung Kantor dan	Jumlah Gedung Kantor dan Bangunan Lainnya yang	Unit	1	Rp 0	0	Rp 0	1	Rp 103.000.000	0	Rp 0	0	Rp 0	0.00 %	0.00 %	0	Rp 0	0.00 %	-	

No.	Sasaran	Kode	Urusan/Bidang Urusan Pemerintahan dan Program/Kegiatan/ Subkegiatan	Indikator Kinerja Program (outcome) / Kegiatan (output) / Subkegiatan	Satuan	Target RPJMD Kabupaten pada Tahun 2026 (Akhir Periode RPJMD)		Realisasi Capaian Kinerja RPJMD sampai dengan RKPD tahun lalu (2024)		Target Kinerja dan Anggaran RKPD Tahun Berjalan (2025) yang Dievaluasi		Realisasi Kinerja Pada Triwulan I		Realisasi Capaian Kinerja dan Anggaran RKPD kabupaten yang Dievaluasi		Tingkat Capaian Kinerja dan Realisasi Anggaran RKPD yang dievaluasi		Realisasi Kinerja dan Anggaran RPJMD s/d Tahun 2025		Tingkat Capaian Kinerja dan Realisasi Anggaran RPJMD s/d Tahun 2025		Unit PD Penanggung Jawab
						K	Rp.	K	Rp.	K	Rp.	K	Rp.	K	Rp.	K	Rp.	K	Rp.	K	Rp.	
			Bangunan Lainnya	Dipelihara/Direhabilitasi																		
		10401210	Peningkatan Pelayanan BLUD				Rp0		Rp0		Rp 1.000.000.000		Rp 56.042.900		Rp 56.042.900		5.60 %		Rp 56.042.900		-	
		104012100001	Pelayanan dan Penunjang Pelayanan BLUD				Rp0		Rp0		Rp 1.000.000.000		Rp 56.042.900		Rp 56.042.900		5.60 %		Rp 56.042.900		-	
Rata-Rata Capaian Kinerja yang Dievaluasi (%)																41.45 %						
Predikat Kinerja yang Dievaluasi																SR						
	Terwujudnya penyelenggaraan penataan ruang yang berkelanjutan	**210**	**URUSAN PEMERINTAHAN BIDANG PERTANAHAN**																			Dinas Perumahan, Permukiman, Cipta Karya dan Tata Ruang
		21005	**PROGRAM PENYELESAIAN GANTI KERUGIAN DAN SANTUNAN TANAH UNTUK PEMBANGUNAN**	**Terfasilitasinya pengadaan tanah pemerintah non Perangkat Daerah sesuai prosedur**	**Persen**	**100**	**Rp0**	**0**	**Rp0**	**100**	**Rp 900.000**	**0**	**Rp 0**	**0**	**Rp 0**	**0.00 %**	**0.00 %**	0	Rp 0	0.00 %	0.00%	
		21005201	Penyelesaian Masalah Ganti Kerugian dan Santunan Tanah untuk Pembangunan oleh Pemerintah Daerah Kabupaten/Kota	Jumlah Dokumen Koordinasi dan Sinkronisasi Penyelesaian Masalah Ganti Kerugian dan Santunan Tanah untuk Pembangunan oleh Pemerintah Daerah Kabupaten/Kota	Dokumen	0	Rp0	0	Rp0	0	Rp 900.000	0	Rp 0	0	Rp 0	0.00 %	0.00 %	0	Rp 0	0.00 %	-	
		210052010002	Koordinasi dan Sinkronisasi Penyelesaian	Jumlah Dokumen Koordinasi dan Sinkronisasi	Dokumen	0	Rp0	0	Rp0	0	Rp 900.000	0	Rp 0	0	Rp 0	0.00 %	0.00 %	0	Rp 0	0.00 %	-	

No.	Sasaran	Kode	Urusan/Bidang Urusan Pemerintahan dan Program/Kegiatan/ Subkegiatan	Indikator Kinerja Program (outcome) / Kegiatan (output) / Subkegiatan	Satuan	Target RPJMD Kabupaten pada Tahun 2026 (Akhir Periode RPJMD)		Realisasi Capaian Kinerja RPJMD sampai dengan RKPD tahun lalu (2024)		Target Kinerja dan Anggaran RKPD Tahun Berjalan (2025) yang Dievaluasi		Realisasi Kinerja Pada Triwulan I		Realisasi Capaian Kinerja dan Anggaran RKPD kabupaten yang Dievaluasi		Tingkat Capaian Kinerja dan Realisasi Anggaran RKPD yang dievaluasi		Realisasi Kinerja dan Anggaran RPJMD s/d Tahun 2025		Tingkat Capaian Kinerja dan Realisasi Anggaran RPJMD s/d Tahun 2025		Unit PD Penanggung Jawab
						K	Rp.	K	Rp.	K	Rp.	K	Rp.	K	Rp.	K	Rp.	K	Rp.	K	Rp.	
			Masalah Ganti Kerugian dan Santunan Tanah untuk Pembangunan oleh Pemerintah Daerah Kabupaten/Kota	Penyelesaian Masalah Ganti Kerugian dan Santunan Tanah untuk Pembangunan oleh Pemerintah Daerah Kabupaten/Kota																		
															Rata-Rata Capaian Kinerja yang Dievaluasi (%)	0.00 %						
															Predikat Kinerja yang Dievaluasi	SR						
	Terwujudnya penyelenggaraan penataan ruang yang berkelanjutan	**210**	**URUSAN PEMERINTAHAN BIDANG PERTANAHAN**																			Dinas Perumahan, Permukiman, Cipta Karya dan Tata Ruang
		21004	**PROGRAM PENYELESAIAN SENGKETA TANAH GARAPAN**	**Terfasilitasinya permasalahan pertanahan sesuai prosedur**	**Persen**	**100**	**Rp 0**	**0**	**Rp 0**	**100**	**Rp 10.800.000**	**0**	**Rp 0**	**0**	**Rp 0**	**0.00 %**	**0.00 %**	0	Rp 0	0.00 %	0.00%	
		21004201	Penyelesaian Sengketa Tanah Garapan dalam Daerah Kabupaten/Kota	Jumlah Berita Acara Hasil Mediasi Penyelesaian Kasus Pertanahan dalam 1 (Satu) Daerah Kabupaten/Kota	Dokumen	0	Rp 0	0	Rp 0	5	Rp 10.800.000	0	Rp 0	0	Rp 0	0.00 %	0.00 %	0	Rp 0	0.00 %	-	
		210042010004	Mediasi Penyelesaian Kasus Pertanahan dalam 1 (satu) Daerah Kabupaten/Kota	Jumlah Berita Acara Hasil Mediasi Penyelesaian Kasus Pertanahan dalam 1 (Satu) Daerah Kabupaten/Kota	Berita Acara	5	Rp 0	0	Rp 0	5	Rp 10.500.000	0	Rp 0	0	Rp 0	0.00 %	0.00 %	0	Rp 0	0.00 %	-	

No.	Sasaran	Kode	Urusan/Bidang Urusan Pemerintahan dan Program/Kegiatan/ Subkegiatan	Indikator Kinerja Program (outcome) / Kegiatan (output) / Subkegiatan	Satuan	Target RPJMD Kabupaten pada Tahun 2026 (Akhir Periode RPJMD)		Realisasi Capaian Kinerja RPJMD sampai dengan RKPD tahun lalu (2024)		Target Kinerja dan Anggaran RKPD Tahun Berjalan (2025) yang Dievaluasi		Realisasi Kinerja Pada Triwulan I		Realisasi Capaian Kinerja dan Anggaran RKPD kabupaten yang Dievaluasi		Tingkat Capaian Kinerja dan Realisasi Anggaran RKPD yang dievaluasi		Realisasi Kinerja dan Anggaran RPJMD s/d Tahun 2025		Tingkat Capaian Kinerja dan Realisasi Anggaran RPJMD s/d Tahun 2025		Unit PD Penanggung Jawab
						K	Rp.	K	Rp.	K	Rp.	K	Rp.	K	Rp.	K	Rp.	K	Rp.	K	Rp.	
		210042010005	Inventarisasi Kasus Pertanahan dalam 1 (satu) Daerah Kabupaten/Kota	Jumlah Data Kasus Pertanahan dalam 1 (Satu) Daerah Kabupaten/Kota	Dokumen	1	Rp 0	0	Rp 0	1	Rp 300.000	0	Rp 0	0	Rp 0	0.00 %	0.00 %	0	Rp 0	0.00 %	-	
															Rata-Rata Capaian Kinerja yang Dievaluasi (%)	0.00 %						
															Predikat Kinerja yang Dievaluasi	SR						
	Tersediany a infrastruktur sumber daya air yang berkualitas dan merata	**103**	**URUSAN PEMERINTAHAN BIDANG PEKERJAAN UMUM DAN PENATAAN RUANG**																			Dinas Perumahan, Permukiman, Cipta Karya dan Tata Ruang
		10306	**PROGRAM PENGELOLAAN DAN PENGEMBANGAN SISTEM DRAINASE**	**Tercapainya infrastruktur kawasan permukiman yang tersedia**	**%**	**95**	**Rp 0**	**0**	**Rp 0**	**94**	**Rp 28.037.642.995**	**0**	**Rp 40.209.926**	**0**	**Rp 40.209.926**	**0.00 %**	**0.14 %**	0	Rp 40.209.926	0.00 %	0.00%	
		10306201	Pengelolaan dan pengembangan Sistem Drainase yang Terhubung Langsung dengan Sungai dalam Daerah Kabupaten/Kota	Panjang Saluran Drainase Lingkungan yang Dibangun	M	60000	Rp 0	0	Rp 0	60000	Rp 28.037.642.995	0	Rp 40.209.926	0	Rp 40.209.926	0.00 %	0.14 %	0	Rp 40.209.926	0.00 %	-	
		103062010012	Pembangunan Sistem Drainase Lingkungan	Panjang Saluran Drainase Lingkungan yang Dibangun	M	60000	Rp 0	0	Rp 0	60000	Rp 28.037.642.995	0	Rp 40.209.926	0	Rp 40.209.926	0.00 %	0.14 %	0	Rp 40.209.926	0.00 %	-	
															Rata-Rata Capaian Kinerja yang Dievaluasi (%)	0.00 %						

No.	Sasaran	Kode	Urusan/Bidang Urusan Pemerintahan dan Program/Kegiatan/ Subkegiatan	Indikator Kinerja Program (outcome) / Kegiatan (output) / Subkegiatan	Satuan	Target RPJMD Kabupaten pada Tahun 2026 (Akhir Periode RPJMD)		Realisasi Capaian Kinerja RPJMD sampai dengan RKPD tahun lalu (2024)		Target Kinerja dan Anggaran RKPD Tahun Berjalan (2025) yang Dievaluasi		Realisasi Kinerja Pada Triwulan I		Realisasi Capaian Kinerja dan Anggaran RKPD kabupaten yang Dievaluasi		Tingkat Capaian Kinerja dan Realisasi Anggaran RKPD yang dievaluasi		Realisasi Kinerja dan Anggaran RPJMD s/d Tahun 2025		Tingkat Capaian Kinerja dan Realisasi Anggaran RPJMD s/d Tahun 2025		Unit PD Penanggung Jawab
						K	Rp.	K	Rp.	K	Rp.	K	Rp.	K	Rp.	K	Rp.	K	Rp.	K	Rp.	
													Predikat Kinerja yang Dievaluasi			SR						
																						Dinas Perumahan, Permukiman, Cipta Karya dan Tata Ruang
		10404	**PROGRAM PERUMAHAN DAN KAWASAN PERMUKIMAN KUMUH**	**Persentase kawasan yang dilakukan Pencegahan terhadap Tumbuh dan Berkembangnya Permukiman Kumuh diluar Kawasan Permukiman Kumuh dengan Luas di Bawah 10 (sepuluh) Ha**	**Persen**	**55**	**Rp 0**	**0**	**Rp 0**	**44**	**Rp 4.967.017.500**	**0**	**Rp 0**	**0**	**Rp 0**	**0.00 %**	**0.00 %**	0	Rp 0	0.00 %	0.00%	
		10404201	Pencegahan Perumahan dan Kawasan Permukiman Kumuh pada Daerah Kabupaten/Kota	Jumlah Rumah Tidak Layak Huni untuk Pencegahan Terhadap Tumbuh dan Berkembangnya Permukiman Kumuh di Luar Kawasan Permukiman Kumuh dengan Luas di Bawah 10 (Sepuluh) Ha yang Diperbaiki	Unit Rumah	83	Rp 0	0	Rp 0	76	Rp 4.967.017.500	0	Rp 0	0	Rp 0	0.00 %	0.00 %	0	Rp 0	0.00 %	-	
		104042010001	Perbaikan Rumah Tidak Layak Huni untuk Pencegahan Terhadap Tumbuh dan Berkembangnya Permukiman Kumuh di Luar Kawasan Permukiman Kumuh dengan Luas di Bawah 10 (Sepuluh) Ha	Jumlah Rumah Tidak Layak Huni untuk Pencegahan Terhadap Tumbuh dan Berkembangnya Permukiman Kumuh di Luar Kawasan Permukiman Kumuh dengan Luas di Bawah 10 (Sepuluh) Ha yang Diperbaiki	Unit Rumah	83	Rp 0	0	Rp 0	76	Rp 4.967.000.000	0	Rp 0	0	Rp 0	0.00 %	0.00 %	0	Rp 0	0.00 %	-	

No.	Sasaran	Kode	Urusan/Bidang Urusan Pemerintahan dan Program/Kegiatan/ Subkegiatan	Indikator Kinerja Program (outcome) / Kegiatan (output) / Subkegiatan	Satuan	Target RPJMD Kabupaten pada Tahun 2026 (Akhir Periode RPJMD)		Realisasi Capaian Kinerja RPJMD sampai dengan RKPD tahun lalu (2024)		Target Kinerja dan Anggaran RKPD Tahun Berjalan (2025) yang Dievaluasi		Realisasi Kinerja Pada Triwulan I		Realisasi Capaian Kinerja dan Anggaran RKPD kabupaten yang Dievaluasi		Tingkat Capaian Kinerja dan Realisasi Anggaran RKPD yang dievaluasi		Realisasi Kinerja dan Anggaran RPJMD s/d Tahun 2025		Tingkat Capaian Kinerja dan Realisasi Anggaran RPJMD s/d Tahun 2025		Unit PD Penanggung Jawab
						K	Rp.	K	Rp.	K	Rp.	K	Rp.	K	Rp.	K	Rp.	K	Rp.	K	Rp.	
		104042010008	Penyadaran Publik Pencegahan Tumbuh dan Berkembangnya Permukiman Kumuh	Jumlah Orang yang Mengikuti Penyadaran Publik Pencegahan Tumbuh dan Berkembangnya Permukiman Kumuh	Orang	50	Rp0	0	Rp0	50	Rp 17.500	0	Rp 0	0	Rp 0	0.00 %	0.00 %	0	Rp 0	0.00 %	-	
															Rata-Rata Capaian Kinerja yang Dievaluasi (%)	0.00 %						
															Predikat Kinerja yang Dievaluasi	SR						
	Meningkatnya layanan dasar keciptakaryaan daerah	**103**	**URUSAN PEMERINTAHAN BIDANG PEKERJAAN UMUM DAN PENATAAN RUANG**																			Dinas Perumahan, Permukiman, Cipta Karya dan Tata Ruang
		10305	**PROGRAM PENGELOLAAN DAN PENGEMBANGAN SISTEM AIR LIMBAH**	**Persentase prasarana sanitasi yang disediakan sesuai target**	**%**	**100**	**Rp0**	**0**	**Rp0**	**99.34%**	**Rp 1.498.186.682**	**0**	**Rp 133.706.550**	**0**	**Rp 133.706.550**	**0.00 %**	**8.92 %**	0	Rp 133.706.550	0.00 %	0.00%	
		10305201	Pengelolaan dan Pengembangan Sistem Air Limbah Domestik dalam Daerah Kabupaten/Kota	Jumlah Rumah Tangga yang memiliki Toilet dan Tangki Septik Sesuai dengan Standar	RT	2991	Rp0	0	Rp0	2900	Rp 11.809.198.500	0	Rp 0	0	Rp 0	0.00 %	0.00 %	0	Rp 0	0.00 %	-	
		103052010021	Peningkatan Instalasi Pengolahan Lumpur Tinja (IPLT)	Kapasitas Instalasi Pengolahan Lumpur Tinja (IPLT)yang ditingkatkan	M3/hari	80	Rp0	0	Rp0	80	Rp 700.000.000	0	Rp 0	0	Rp 0	0.00 %	0.00 %	0	Rp 0	0.00 %	-	
		103052010039	Penyediaan Sub Sistem Pengolahan Air	Jumlah Rumah Tangga yang memiliki Toilet dan Tangki	RT	2991	Rp0	0	Rp0	2900	Rp 11.109.181.000	0	Rp 0	0	Rp 0	0.00 %	0.00 %	0	Rp 0	0.00 %	-	

No.	Sasaran	Kode	Urusan/Bidang Urusan Pemerintahan dan Program/Kegiatan/ Subkegiatan	Indikator Kinerja Program (outcome) / Kegiatan (output) / Subkegiatan	Satuan	Target RPJMD Kabupaten pada Tahun 2026 (Akhir Periode RPJMD)		Realisasi Capaian Kinerja RPJMD sampai dengan RKPD tahun lalu (2024)		Target Kinerja dan Anggaran RKPD Tahun Berjalan (2025) yang Dievaluasi		Realisasi Kinerja Pada Triwulan I		Realisasi Capaian Kinerja dan Anggaran RKPD kabupaten yang Dievaluasi		Tingkat Capaian Kinerja dan Realisasi Anggaran RKPD yang dievaluasi		Realisasi Kinerja dan Anggaran RPJMD s/d Tahun 2025		Tingkat Capaian Kinerja dan Realisasi Anggaran RPJMD s/d Tahun 2025		Unit PD Penanggung Jawab
						K	Rp.	K	Rp.	K	Rp.	K	Rp.	K	Rp.	K	Rp.	K	Rp.	K	Rp.	
			Limbah Domestik (SPALD) Setempat	Septik Sesuai dengan Standar																		
		103052010040	Pembinaan dan Pemberdayaan Masyarakat dalam Pengembangan Sistem Pengelolaan Air Limbah Domestik (SPALD)	Jumlah Masyarakat yang dibina dan diberdayakan dalam Pengembangan Sistem Pengelolaan Air Limbah Domestik (SPALD)	Orang	100	Rp0	0	Rp0	100	Rp 17.500	0	Rp 0	0	Rp 0	0.00 %	0.00 %	0	Rp 0	0.00 %	-	
		103052010021	Peningkatan Instalasi Pengolahan Lumpur Tinja (IPLT)	Kapasitas Instalasi Pengolahan Lumpur Tinja (IPLT)yang ditingkatkan	M3/hari	80	Rp0	0	Rp0	80	Rp 1.498.186.682	0	Rp 133.706.550	0	Rp 133.706.550	0.00 %	8.92 %	0	Rp 133.706.550	0.00 %	-	
		103052010	Pengelolaan dan Pengembangan Sistem Air Limbah Domestik dalam Daerah Kabupaten/Kota	Jumlah Rumah Tangga yang memiliki Toilet dan Tangki Septik Sesuai dengan Standar	RT	2991	Rp0	0	Rp0	2900	Rp 1.498.186.682	0	Rp 133.706.550	0	Rp 133.706.550	0.00 %	8.92 %	0	Rp 133.706.550	0.00 %	-	
		103052010021	Peningkatan Instalasi Pengolahan Lumpur Tinja (IPLT)	Kapasitas Instalasi Pengolahan Lumpur Tinja (IPLT)yang ditingkatkan	M3/hari	80	Rp0	0	Rp0	80	Rp 700.000.000	0	Rp 0	0	Rp 0	0.00 %	0.00 %	0	Rp 0	0.00 %	-	
		103052010039	Penyediaan Sub Sistem Pengolahan Air Limbah Domestik (SPALD) Setempat	Jumlah Rumah Tangga yang memiliki Toilet dan Tangki Septik Sesuai dengan Standar	RT	2991	Rp0	0	Rp0	2900	Rp 11.109.181.000	0	Rp 0	0	Rp 0	0.00 %	0.00 %	0	Rp 0	0.00 %	-	
		103052010040	Pembinaan dan Pemberdayaan Masyarakat dalam Pengembangan Sistem Pengelolaan Air Limbah Domestik (SPALD)	Jumlah Masyarakat yang dibina dan diberdayakan dalam Pengembangan Sistem Pengelolaan Air Limbah Domestik (SPALD)	Orang	100	Rp0	0	Rp0	100	Rp 17.500	0	Rp 0	0	Rp 0	0.00 %	0.00 %	0	Rp 0	0.00 %	-	

No.	Sasaran	Kode	Urusan/Bidang Urusan Pemerintahan dan Program/Kegiatan/ Subkegiatan	Indikator Kinerja Program (outcome) / Kegiatan (output) / Subkegiatan	Satuan	Target RPJMD Kabupaten pada Tahun 2026 (Akhir Periode RPJMD)		Realisasi Capaian Kinerja RPJMD sampai dengan RKPD tahun lalu (2024)		Target Kinerja dan Anggaran RKPD Tahun Berjalan (2025) yang Dievaluasi		Realisasi Kinerja Pada Triwulan I		Realisasi Capaian Kinerja dan Anggaran RKPD kabupaten yang Dievaluasi		Tingkat Capaian Kinerja dan Realisasi Anggaran RKPD yang dievaluasi		Realisasi Kinerja dan Anggaran RPJMD s/d Tahun 2025		Tingkat Capaian Kinerja dan Realisasi Anggaran RPJMD s/d Tahun 2025		Unit PD Penanggung Jawab
						K	Rp.	K	Rp.	K	Rp.	K	Rp.	K	Rp.	K	Rp.	K	Rp.	K	Rp.	
		103052010021	Peningkatan Instalasi Pengolahan Lumpur Tinja (IPLT)	Kapasitas Instalasi Pengolahan Lumpur Tinja (IPLT)yang ditingkatkan	M3/hari	80	Rp0	0	Rp0	80	Rp 1.498.186.682	0	Rp 133.706.550	0	Rp 133.706.550	0.00 %	8.92 %	0	Rp 133.706.550	0.00 %	-	
															Rata-Rata Capaian Kinerja yang Dievaluasi (%)							
															Predikat Kinerja yang Dievaluasi		SR					
	Terwujudnya pelayanan kesekretariatan yang memuaskan	**104**	**URUSAN PEMERINTAHAN BIDANG PERUMAHAN DAN KAWASAN PERMUKIMAN**																			Dinas Perumahan, Permukiman, Cipta Karya dan Tata Ruang
		10401	**PROGRAM PENUNJANG URUSAN PEMERINTAHAN DAERAH KABUPATEN/KOTA**	**Tingkat kepuasan aparatur perangkat daerah terhadap pelayanan kesekretariatan**	**Persen**		**Rp0**	**0**	**Rp0**	**100**	**Rp 1.000.000.000**	**100**	**Rp 56.042.900**	**25**	**Rp 56.042.900**	**25.00 %**	**5.60 %**	25	Rp 56.042.900	0.00 %	0.00%	
		10401201	Perencanaan, Penganggaran, dan Evaluasi Kinerja Perangkat Daerah	Jumlah dokumen perencanaan dan penganggaran yang disusun sesuai ketentuan	Dokumen	5	Rp0	0	Rp0	5	Rp 203.700.000	1	Rp 750.000	1	Rp 750.000	20.00 %	0.37 %	1	Rp 750.000	20.00 %	-	
				Jumlah dokumen laporan evaluasi kinerja PD yang disusun sesuai ketentuan	Dokumen	5		0		5		1		1		20.00 %		1		20.00 %		
		104012010001	Penyusunan Dokumen Perencanaan Perangkat Daerah	Jumlah Dokumen Perencanaan Perangkat Daerah	Dokumen	5	Rp0	0	Rp0	5	Rp 96.700.000	1	Rp 0	1	Rp 0	20.00 %	0.00 %	1	Rp 0	20.00 %	-	

No.	Sasaran	Kode	Urusan/Bidang Urusan Pemerintahan dan Program/Kegiatan/ Subkegiatan	Indikator Kinerja Program (outcome) / Kegiatan (output) / Subkegiatan	Satuan	Target RPJMD Kabupaten pada Tahun 2026 (Akhir Periode RPJMD)		Realisasi Capaian Kinerja RPJMD sampai dengan RKPD tahun lalu (2024)		Target Kinerja dan Anggaran RKPD Tahun Berjalan (2025) yang Dievaluasi		Realisasi Kinerja Pada Triwulan I		Realisasi Capaian Kinerja dan Anggaran RKPD kabupaten yang Dievaluasi		Tingkat Capaian Kinerja dan Realisasi Anggaran RKPD yang dievaluasi		Realisasi Kinerja dan Anggaran RPJMD s/d Tahun 2025		Tingkat Capaian Kinerja dan Realisasi Anggaran RPJMD s/d Tahun 2025		Unit PD Penanggung Jawab
						K	Rp.	K	Rp.	K	Rp.	K	Rp.	K	Rp.	K	Rp.	K	Rp.	K	Rp.	
		104012010004	Koordinasi dan Penyusunan DPA-SKPD	Jumlah Dokumen DPA-SKPD dan Laporan Hasil Koordinasi Penyusunan Dokumen DPA-SKPD	Dokumen	5	Rp0	0	Rp0	5	Rp 1.500.000	1	Rp 750.000	1	Rp 750.000	20.00 %	50.00 %	1	Rp 750.000	20.00 %	-	
		104012010007	Evaluasi Kinerja Perangkat Daerah	Jumlah Laporan Evaluasi Kinerja Perangkat Daerah	Laporan	5	Rp0	0	Rp0	5	Rp 1.500.000	1	Rp 0	1	Rp 0	20.00 %	0.00 %	1	Rp 0	20.00 %	-	
		104012010008	Penyelenggaraan Walidata Pendukung Statistik Sektoral Daerah	Jumlah Dokumen Hasil Penyelenggaraan Walidata Pendukung Statistik Sektoral Daerah	Dokumen	0	Rp0	0	Rp0	1	Rp 83.500.000	0	Rp 0	0	Rp 0	0.00 %	0.00 %	0	Rp 0	0.00 %	-	
		104012010009	Pelaksanaan Pengumpulan Data Statistik Sektoral Daerah	Jumlah Data Statistik Sektoral Daerah yang Telah Dikumpulkan dan Diperiksa Lingkup Perangkat Daerah	Dokumen	0	Rp0	0	Rp0	1	Rp 20.500.000	0	Rp 0	0	Rp 0	0.00 %	0.00 %	0	Rp 0	0.00 %	-	
		10401202	Administrasi Keuangan Perangkat Daerah	Presentase Realisasi Anggaran Perangkat Daerah	%	95	Rp0	0	Rp0	90	Rp 9.893.816.487	2,71	Rp 1.748.890.233	2,71	Rp 1.748.890.233	3.01 %	17.68 %	2,71	Rp 1.748.890.233	2.85 %	-	
		104012020001	Penyediaan Gaji dan Tunjangan ASN	Jumlah Orang yang Menerima Gaji dan Tunjangan ASN	Orang	59	Rp0	0	Rp0	65	Rp 9.892.316.487	41	Rp 1.747.390.233	41	Rp 1.747.390.233	63.08 %	17.66 %	41	Rp 1.747.390.233	69.49 %	-	
		104012020007	Koordinasi dan Penyusunan Laporan Keuangan Bulanan/ Triwulanan/ Semesteran SKPD	Jumlah Laporan Keuangan Bulanan/ Triwulanan/ Semesteran SKPD dan Laporan Koordinasi Penyusunan Laporan Keuangan Bulanan/Triwulanan/Semesteran SKPD	Laporan	5	Rp0	0	Rp0	5	Rp 1.500.000	1	Rp 1.500.000	1	Rp 1.500.000	20.00 %	100.00%	1	Rp 1.500.000	20.00 %	-	
		10401205	Administrasi Kepegawaian Perangkat Daerah	Presentase ASN yang disiplin	%	100	Rp0	0	Rp0	100 %	Rp 300.000	100	Rp 0	100	Rp 0	0.00 %	0.00 %	100	Rp 0	100.00%	-	
				Presentase ASN yang mengikuti pelatihan yang berertifikat	%	100		0		100 %		100		100		0.00 %		100		100.00%		

No.	Sasaran	Kode	Urusan/Bidang Urusan Pemerintahan dan Program/Kegiatan/ Subkegiatan	Indikator Kinerja Program (outcome) / Kegiatan (output) / Subkegiatan	Satuan	Target RPJMD Kabupaten pada Tahun 2026 (Akhir Periode RPJMD)		Realisasi Capaian Kinerja RPJMD sampai dengan RKPD tahun lalu (2024)		Target Kinerja dan Anggaran RKPD Tahun Berjalan (2025) yang Dievaluasi		Realisasi Kinerja Pada Triwulan I		Realisasi Capaian Kinerja dan Anggaran RKPD kabupaten yang Dievaluasi		Tingkat Capaian Kinerja dan Realisasi Anggaran RKPD yang dievaluasi		Realisasi Kinerja dan Anggaran RPJMD s/d Tahun 2025		Tingkat Capaian Kinerja dan Realisasi Anggaran RPJMD s/d Tahun 2025		Unit PD Penanggung Jawab
						K	Rp.	K	Rp.	K	Rp.	K	Rp.	K	Rp.	K	Rp.	K	Rp.	K	Rp.	
		104012050011	Bimbingan Teknis Implementasi Peraturan Perundang-Undangan	Jumlah Orang yang Mengikuti Bimbingan Teknis Implementasi Peraturan Perundang-Undangan	Orang	59	Rp0	0	Rp0	65	Rp 300.000	0	Rp 0	0	Rp 0	0.00 %	0.00 %	0	Rp 0	0.00 %	-	
		10401206	Administrasi Umum Perangkat Daerah	Nilai Survey Kepuasan Masyarakat	Nilai	98	Rp0	0	Rp0	97	Rp 800.627.099	98,59	Rp 46.798.976	98,59	Rp 46.798.976	100.00%	5.85 %	98,59	Rp 46.798.976	100.00%	-	
		104012060001	Penyediaan Komponen Instalasi Listrik/Penerangan Bangunan Kantor	Jumlah Paket Komponen Instalasi Listrik/Penerangan Bangunan Kantor yang Disediakan	Paket	1	Rp0	0	Rp0	1	Rp 6.349.000	1	Rp 5.445.000	1	Rp 5.445.000	100.00%	85.76 %	1	Rp 5.445.000	100.00%	-	
		104012060004	Penyediaan Bahan Logistik Kantor	Jumlah Paket Bahan Logistik Kantor yang Disediakan	Paket	12	Rp0	0	Rp0	12	Rp 286.063.260	3	Rp 12.664.806	3	Rp 12.664.806	25.00 %	4.43 %	3	Rp 12.664.806	25.00 %	-	
		104012060006	Penyediaan Bahan Bacaan dan Peraturan Perundang-undangan	Jumlah Dokumen Bahan Bacaan dan Peraturan Perundang-Undangan yang Disediakan	Dokumen	60	Rp0	0	Rp0	60	Rp 10.984.000	15	Rp 0	15	Rp 0	25.00 %	0.00 %	15	Rp 0	25.00 %	-	
		104012060008	Fasilitasi Kunjungan Tamu	Jumlah Laporan Fasilitasi Kunjungan Tamu	Laporan	4	Rp0	0	Rp0	4	Rp 13.997.500	1	Rp 0	1	Rp 0	25.00 %	0.00 %	1	Rp 0	25.00 %	-	
		104012060009	Penyelenggaraan Rapat Koordinasi dan Konsultasi SKPD	Jumlah Laporan Penyelenggaraan Rapat Koordinasi dan Konsultasi SKPD	Laporan	4	Rp0	0	Rp0	4	Rp 483.233.339	1	Rp 28.689.170	1	Rp 28.689.170	25.00 %	5.94 %	1	Rp 28.689.170	25.00 %	-	
		10401207	Pengadaan Barang Milik Daerah Penunjang Urusan Pemerintah Daerah	Jumlah BMD yang diadakan	Unit	11	Rp0	0	Rp0	10	Rp 291.137.666	3	Rp 134.083.500	3	Rp 134.083.500	30.00 %	46.06 %	3	Rp 134.083.500	27.27 %	-	
		104012070006	Pengadaan Peralatan dan Mesin Lainnya	Jumlah Unit Peralatan dan Mesin Lainnya yang Disediakan	Unit	11	Rp0	0	Rp0	10	Rp 291.137.666	3	Rp 134.083.500	3	Rp 134.083.500	30.00 %	46.06 %	3	Rp 134.083.500	27.27 %	-	

No.	Sasaran	Kode	Urusan/Bidang Urusan Pemerintahan dan Program/Kegiatan/ Subkegiatan	Indikator Kinerja Program (outcome) / Kegiatan (output) / Subkegiatan	Satuan	Target RPJMD Kabupaten pada Tahun 2026 (Akhir Periode RPJMD)		Realisasi Capaian Kinerja RPJMD sampai dengan RKPD tahun lalu (2024)		Target Kinerja dan Anggaran RKPD Tahun Berjalan (2025) yang Dievaluasi		Realisasi Kinerja Pada Triwulan I		Realisasi Capaian Kinerja dan Anggaran RKPD kabupaten yang Dievaluasi		Tingkat Capaian Kinerja dan Realisasi Anggaran RKPD yang dievaluasi		Realisasi Kinerja dan Anggaran RPJMD s/d Tahun 2025		Tingkat Capaian Kinerja dan Realisasi Anggaran RPJMD s/d Tahun 2025		Unit PD Penanggung Jawab
						K	Rp.	K	Rp.	K	Rp.	K	Rp.	K	Rp.	K	Rp.	K	Rp.	K	Rp.	
		10401208	Penyediaan Jasa Penunjang Urusan Pemerintahan Daerah	Persentase terpenuhinya jasa penunjang administrasi perkantoran	%	100	Rp 0	0	Rp 0	100	Rp 2.317.012.378	100	Rp 297.219.873	100	Rp 297.219.873	100.00%	12.83%	100	Rp 297.219.873	100.00%	-	
		104012080002	Penyediaan Jasa Komunikasi, Sumber Daya Air dan Listrik	Jumlah Laporan Penyediaan Jasa Komunikasi, Sumber Daya Air dan Listrik yang Disediakan	Laporan	12	Rp 0	0	Rp 0	12	Rp 351.432.778	3	Rp 82.154.191	3	Rp 82.154.191	25.00%	23.38%	3	Rp 82.154.191	25.00%	-	
		104012080004	Penyediaan Jasa Pelayanan Umum Kantor	Jumlah Laporan Penyediaan Jasa Pelayanan Umum Kantor yang Disediakan	Laporan	12	Rp 0	0	Rp 0	12	Rp 1.965.579.600	3	Rp 215.065.682	3	Rp 215.065.682	25.00%	10.94%	3	Rp 215.065.682	25.00%	-	
		10401209	Pemeliharaan Barang Milik Daerah Penunjang Urusan Pemerintahan Daerah	Presentase Barang Milik Daerah Penunjang Urusan Pemerintahan Daerah yang layak fungsi	%	100	Rp 0	0	Rp 0	100	Rp 322.241.759	100	Rp 38.015.010	100	Rp 38.015.010	100.00%	11.80%	100	Rp 38.015.010	100.00%	-	
		104012090002	Penyediaan Jasa Pemeliharaan, Biaya Pemeliharaan, Pajak dan Perizinan Kendaraan Dinas Operasional atau Lapangan	Jumlah Kendaraan Dinas Operasional atau Lapangan yang Dipelihara dan dibayarkan Pajak dan Perizinannya	Unit	50	Rp 0	0	Rp 0	50	Rp 109.241.759	7	Rp 14.425.010	7	Rp 14.425.010	14.00%	13.20%	7	Rp 14.425.010	14.00%	-	
		104012090006	Pemeliharaan Peralatan dan Mesin Lainnya	Jumlah Peralatan dan Mesin Lainnya yang Dipelihara	Unit	157	Rp 0	0	Rp 0	157	Rp 110.000.000	23	Rp 23.590.000	23	Rp 23.590.000	14.65%	21.45%	23	Rp 23.590.000	14.65%	-	
		104012090009	Pemeliharaan/Rehabilitasi Gedung Kantor dan Bangunan Lainnya	Jumlah Gedung Kantor dan Bangunan Lainnya yang Dipelihara/Direhabilitasi	Unit	1	Rp 0	0	Rp 0	1	Rp 103.000.000	0	Rp 0	0	Rp 0	0.00%	0.00%	0	Rp 0	0.00%	-	
		10401210	Peningkatan Pelayanan BLUD				Rp 0		Rp 0		Rp 1.000.000.000		Rp 56.042.900		Rp 56.042.900		5.60%		Rp 56.042.900		-	
		104012100001	Pelayanan dan Penunjang Pelayanan BLUD				Rp 0		Rp 0		Rp 1.000.000.000		Rp 56.042.900		Rp 56.042.900		5.60%		Rp 56.042.900		-	

No.	Sasaran	Kode	Urusan/Bidang Urusan Pemerintahan dan Program/Kegiatan/ Subkegiatan	Indikator Kinerja Program (outcome) / Kegiatan (output) / Subkegiatan	Satuan	Target RPJMD Kabupaten pada Tahun 2026 (Akhir Periode RPJMD)		Realisasi Capaian Kinerja RPJMD sampai dengan RKPD tahun lalu (2024)		Target Kinerja dan Anggaran RKPD Tahun Berjalan (2025) yang Dievaluasi		Realisasi Kinerja Pada Triwulan I		Realisasi Capaian Kinerja dan Anggaran RKPD kabupaten yang Dievaluasi		Tingkat Capaian Kinerja dan Realisasi Anggaran RKPD yang dievaluasi		Realisasi Kinerja dan Anggaran RPJMD s/d Tahun 2025		Tingkat Capaian Kinerja dan Realisasi Anggaran RPJMD s/d Tahun 2025		Unit PD Penanggung Jawab
						K	Rp.	K	Rp.	K	Rp.	K	Rp.	K	Rp.	K	Rp.	K	Rp.	K	Rp.	
Rata-Rata Capaian Kinerja yang Dievaluasi (%)																41.45 %						
Predikat Kinerja yang Dievaluasi																SR						

No.	Sasaran	Kode	Urusan/Bidang Urusan Pemerintahan dan Program/Kegiatan/ Subkegiatan	Indikator Kinerja Program (outcome) / Kegiatan (output) / Subkegiatan	Satuan	Target RPJMD Kabupaten pada Tahun 2026 (Akhir Periode RPJMD)		Realisasi Capaian Kinerja RPJMD sampai dengan RKPD tahun lalu (2024)		Target Kinerja dan Anggaran RKPD Tahun Berjalan (2025) yang Dievaluasi		Realisasi Kinerja Pada Triwulan I		Realisasi Capaian Kinerja dan Anggaran RKPD kabupaten yang Dievaluasi		Tingkat Capaian Kinerja dan Realisasi Anggaran RKPD yang dievaluasi		Realisasi Kinerja dan Anggaran RPJMD s/d Tahun 2025		Tingkat Capaian Kinerja dan Realisasi Anggaran RPJMD s/d Tahun 2025		Unit PD Penanggung Jawab
						K	Rp.	K	Rp.	K	Rp.	K	Rp.	K	Rp.	K	Rp.	K	Rp.	K	Rp.	
	Meningkatnya kualitas perlindungan masyarakat Serta Ketentraman dan Ketertiban Umum dengan Penegakan Perda dan Perkada	**105**	**URUSAN PEMERINTAHAN BIDANG KETENTERAMAN DAN KETERTIBAN UMUM SERTA PERLINDUNGAN MASYARAKAT**																			Satuan Polisi Pamong Praja
		10502	**PROGRAM PENINGKATAN KETENTERAMAN DAN KETERTIBAN UMUM**				**Rp 0**		**Rp 0**		**Rp 14.941.546.424**		**Rp 1.939.665.790**		**Rp 1.939.665.790**		**12.98%**		Rp 1.939.665.790		0.00%	
		10502201	Penanganan Gangguan Ketenteraman dan Ketertiban Umum dalam 1 (Satu) Daerah Kabupaten/Kota	Jumlah titik lokasi yang dilakukan operasi ketertiban umum dan ketentraman masyarakat	Titik	44	Rp 0	0	Rp 0	40	Rp 11.673.865.899	10	Rp 1.673.811.260	10	Rp 1.673.811.260	25.00%	14.34%	10	Rp 1.673.811.260	22.73%	-	
				Jumlah Patroli yang dilakukan	Kali	1125		0		1122		280		280		24.96%		280		24.89%		
		105022010004	Pemberdayaan Perlindungan Masyarakat dalam rangka Ketentraman dan Ketertiban Umum	Jumlah Dokumen yang Memuat Hasil Pemberdayaan Perlindungan Masyarakat dalam rangka Ketenteraman dan Ketertiban Umum	Dokumen	4	Rp 0	0	Rp 0	4	Rp 1.211.433.078	1	Rp 12.099.140	1	Rp 12.099.140	25.00%	1.00%	1	Rp 12.099.140	25.00%	-	
		105022010005	Peningkatan Kapasitas SDM Satuan Polisi Pamongpraja dan Satuan	Jumlah SDM Satuan Polisi Pamongpraja dan Satuan Perlindungan	Orang	298	Rp 0	0	Rp 0	298	Rp 364.300.000	0	Rp 0	0	Rp 0	0.00%	0.00%	0	Rp 0	0.00%	-	

No.	Sasaran	Kode	Urusan/Bidang Urusan Pemerintahan dan Program/Kegiatan/ Subkegiatan	Indikator Kinerja Program (outcome) / Kegiatan (output) / Subkegiatan	Satuan	Target RPJMD Kabupaten pada Tahun 2026 (Akhir Periode RPJMD)		Realisasi Capaian Kinerja RPJMD sampai dengan RKPD tahun lalu (2024)		Target Kinerja dan Anggaran RKPD Tahun Berjalan (2025) yang Dievaluasi		Realisasi Kinerja Pada Triwulan I		Realisasi Capaian Kinerja dan Anggaran RKPD kabupaten yang Dievaluasi		Tingkat Capaian Kinerja dan Realisasi Anggaran RKPD yang dievaluasi		Realisasi Kinerja dan Anggaran RPJMD s/d Tahun 2025		Tingkat Capaian Kinerja dan Realisasi Anggaran RPJMD s/d Tahun 2025		Unit PD Penanggung Jawab
						K	Rp.	K	Rp.	K	Rp.	K	Rp.	K	Rp.	K	Rp.	K	Rp.	K	Rp.	
			Perlindungan Masyarakat Termasuk dalam Pelaksanaan Tugas yang Bernuansa Hak Asasi Manusia	Masyarakat yang Ditingkatkan Kapasitasnya																		
		105022010008	Penyusunan SOP Ketertiban Umum dan Ketenteraman Masyarakat	Jumlah Dokumen SOP Ketertiban Umum dan Ketenteraman Masyarakat yang Telah Dibuat dan Dimutakhirkan	Dokumen	1	Rp 0	0	Rp 0	1	Rp 110.000.000	0	Rp 0	0	Rp 0	0.00 %	0.00 %	0	Rp 0	0.00 %	-	
		105022010015	Pencegahan Gangguan Ketenteraman dan Ketertiban Umum Melalui Deteksi Dini dan Cegah Dini, Pembinaan dan Penyuluhan, Pelaksanaan Patroli, Pengamanan, dan Pengawalan	Jumlah Laporan Gangguan Ketenteraman dan Ketertiban Umum yang Dicegah Melalui Deteksi Dini dan Cegah Dini, Pembinaan dan Penyuluhan, Patroli, Pengamanan, dan Pengawalan	Laporan	300	Rp 0	0	Rp 0	12	Rp 1.556.744.800	3	Rp 287.189.112	3	Rp 287.189.112	25.00%	18.45%	3	Rp 287.189.112	1.00 %	-	
		105022010016	Penindakan Atas Gangguan Ketenteraman dan Ketertiban Umum berdasarkan Perda dan Perkada Melalui Penertiban dan Penanganan Unjuk Rasa dan Kerusuhan Massa	Jumlah Laporan Gangguan Ketenteraman dan Ketertiban Umum berdasarkan Perda dan Perkada Melalui Penertiban dan Penanganan Unjuk Rasa dan Kerusuhan Massa yang Dilakukan Penindakan	Laporan	370	Rp 0	0	Rp 0	12	Rp 8.431.388.021	3	Rp 1.374.523.008	3	Rp 1.374.523.008	25.00%	16.30%	3	Rp 1.374.523.008	0.81 %	-	
		105022202	Penegakan Peraturan Daerah Kabupaten/Kota dan Peraturan Bupati/Wali Kota	Prosentase terfasilitasinya penegakan Perda/Perbub yang	Persen	100	Rp 0	0	Rp 0	100	Rp 3.134.163.325	25	Rp 243.895.806	25	Rp 243.895.806	25.00%	7.78 %	25	Rp 243.895.806	25.00%	-	

No.	Sasaran	Kode	Urusan/Bidang Urusan Pemerintahan dan Program/Kegiatan/ Subkegiatan	Indikator Kinerja Program (outcome) / Kegiatan (output) / Subkegiatan	Satuan	Target RPJMD Kabupaten pada Tahun 2026 (Akhir Periode RPJMD)		Realisasi Capaian Kinerja RPJMD sampai dengan RKPD tahun lalu (2024)		Target Kinerja dan Anggaran RKPD Tahun Berjalan (2025) yang Dievaluasi		Realisasi Kinerja Pada Triwulan I		Realisasi Capaian Kinerja dan Anggaran RKPD kabupaten yang Dievaluasi		Tingkat Capaian Kinerja dan Realisasi Anggaran RKPD yang dievaluasi		Realisasi Kinerja dan Anggaran RPJMD s/d Tahun 2025		Tingkat Capaian Kinerja dan Realisasi Anggaran RPJMD s/d Tahun 2025		Unit PD Penanggung Jawab
						K	Rp.	K	Rp.	K	Rp.	K	Rp.	K	Rp.	K	Rp.	K	Rp.	K	Rp.	
				ditemukan atau ditangani																		
		105020220010	Sosialisasi Penegakan Peraturan Daerah dan Peraturan Kepala Daerah	Jumlah Laporan Hasil Pelaksanaan Sosialisasi Penegakan Peraturan Daerah dan Peraturan Kepala Daerah	Laporan	12	Rp0	0	Rp0	4	Rp 1.219.441.500	1	Rp 37.400.000	1	Rp 37.400.000	25.00%	3.07%	1	Rp 37.400.000	8.33%	-	
		105022020011	Penanganan Atas Pelanggaran Peraturan Daerah dan Peraturan Kepala daerah	Jumlah Laporan Pelaksanaan Penanganan Atas Pelanggaran Peraturan Daerah dan Peraturan kepala daerah Sesuai SOP	Laporan	12	Rp0	0	Rp0	4	Rp 1.914.721.825	1	Rp 206.495.806	1	Rp 206.495.806	25.00%	10.78%	1	Rp 206.495.806	8.33%	-	
		10502203	Pembinaan Penyidik Pegawai Negeri Sipil (PPNS) Kabupaten/Kota	Prosentase PPNS yang terfasilitasi pembinaan atau pengembangan karir	Persen	100	Rp0	0	Rp0	100	Rp 133.517.200	25	Rp 21.958.724	25	Rp 21.958.724	25.00%	16.45%	25	Rp 21.958.724	25.00%	-	
		105022030006	Pengembangan Kapasitas dan Karier PPNS	Jumlah Laporan Hasil Pengembangan dan Peningkatan Kapasitas Pejabat PPNS Penegak Perda	Laporan	12	Rp0	0	Rp0	4	Rp 133.517.200	1	Rp 21.958.724	1	Rp 21.958.724	25.00%	16.45%	1	Rp 21.958.724	8.33%	-	
																Rata-Rata Capaian Kinerja yang Dievaluasi (%)		24.99%						
																Predikat Kinerja yang Dievaluasi		SR						
	Meningkatnya Kualitas Penyelenggaraan Pemerintahan (Satpol PP)	**105**	**URUSAN PEMERINTAHAN BIDANG KETENTERAMAN DAN KETERTIBAN UMUM SERTA PERLINDUNGAN MASYARAKAT**																			Satuan Polisi

No.	Sasaran	Kode	Urusan/Bidang Urusan Pemerintahan dan Program/Kegiatan/ Subkegiatan	Indikator Kinerja Program (outcome) / Kegiatan (output) / Subkegiatan	Satuan	Target RPJMD Kabupaten pada Tahun 2026 (Akhir Periode RPJMD)		Realisasi Capaian Kinerja RPJMD sampai dengan RKPD tahun lalu (2024)		Target Kinerja dan Anggaran RKPD Tahun Berjalan (2025) yang Dievaluasi		Realisasi Kinerja Pada Triwulan I		Realisasi Capaian Kinerja dan Anggaran RKPD kabupaten yang Dievaluasi		Tingkat Capaian Kinerja dan Realisasi Anggaran RKPD yang dievaluasi		Realisasi Kinerja dan Anggaran RPJMD s/d Tahun 2025		Tingkat Capaian Kinerja dan Realisasi Anggaran RPJMD s/d Tahun 2025		Unit PD Penanggung Jawab
						K	Rp.	K	Rp.	K	Rp.	K	Rp.	K	Rp.	K	Rp.	K	Rp.	K	Rp.	
																						Pamong Praja
		10501	**PROGRAM PENUNJANG URUSAN PEMERINTAHAN DAERAH KABUPATEN/KOTA**				**Rp 0**		**Rp 0**		**Rp 20.651.924.042**		**Rp 3.701.783.227**		**Rp 3.701.783.227**		**17.92%**		Rp 3.701.783.227		0.00%	
		10501201	Perencanaan, Penganggaran, dan Evaluasi Kinerja Perangkat Daerah	Jumlah dokumen perencanaan dan penganggaran yang disusun sesuai ketentuan	Dokumen	2	Rp 0	0	Rp 0	2	Rp 226.743.035	0	Rp 0	0	Rp 0	0.00%	0.00%	0	Rp 0	0.00%	-	
				Jumlah dokumen laporan evaluasi kinerja PD yang disusun sesuai ketentuan monev yang tersusun	Dokumen	4		0		4		1		1		25.00%		1		25.00%		
		105012010001	Penyusunan Dokumen Perencanaan Perangkat Daerah	Jumlah Dokumen Perencanaan Perangkat Daerah	Dokumen	3	Rp 0	0	Rp 0	2	Rp 20.000.000	0	Rp 0	0	Rp 0	0.00%	0.00%	0	Rp 0	0.00%	-	
		105012010002	Koordinasi dan Penyusunan Dokumen RKA-SKPD	Jumlah Dokumen RKA-SKPD dan Laporan Hasil Koordinasi Penyusunan Dokumen RKA-SKPD	Dokumen	4	Rp 0	0	Rp 0	4	Rp 2.290.345	1	Rp 0	1	Rp 0	25.00%	0.00%	1	Rp 0	25.00%	-	
		105012010007	Evaluasi Kinerja Perangkat Daerah	Jumlah Laporan Evaluasi Kinerja Perangkat Daerah	Laporan	4	Rp 0	0	Rp 0	4	Rp 137.327.690	1	Rp 0	1	Rp 0	25.00%	0.00%	1	Rp 0	25.00%	-	
		105012010008	Penyelenggaraan Walidata Pendukung Statistik Sektoral Daerah	Jumlah Dokumen Hasil Penyelenggaraan Walidata Pendukung Statistik Sektoral Daerah	Dokumen	1	Rp 0	0	Rp 0	1	Rp 33.500.000	0	Rp 0	0	Rp 0	0.00%	0.00%	0	Rp 0	0.00%	-	
		105012010009	Pelaksanaan Pengumpulan Data Statistik Sektoral Daerah	Jumlah Data Statistik Sektoral Daerah yang Telah	Data	1	Rp 0	0	Rp 0	1	Rp 33.625.000	0	Rp 0	0	Rp 0	0.00%	0.00%	0	Rp 0	0.00%	-	

No.	Sasaran	Kode	Urusan/Bidang Urusan Pemerintahan dan Program/Kegiatan/ Subkegiatan	Indikator Kinerja Program (outcome) / Kegiatan (output) / Subkegiatan	Satuan	Target RPJMD Kabupaten pada Tahun 2026 (Akhir Periode RPJMD)		Realisasi Capaian Kinerja RPJMD sampai dengan RKPD tahun lalu (2024)		Target Kinerja dan Anggaran RKPD Tahun Berjalan (2025) yang Dievaluasi		Realisasi Kinerja Pada Triwulan I		Realisasi Capaian Kinerja dan Anggaran RKPD kabupaten yang Dievaluasi		Tingkat Capaian Kinerja dan Realisasi Anggaran RKPD yang dievaluasi		Realisasi Kinerja dan Anggaran RPJMD s/d Tahun 2025		Tingkat Capaian Kinerja dan Realisasi Anggaran RPJMD s/d Tahun 2025		Unit PD Penanggung Jawab
						K	Rp.	K	Rp.	K	Rp.	K	Rp.	K	Rp.	K	Rp.	K	Rp.	K	Rp.	
				Dikumpulkan dan Diperiksa Lingkup Perangkat Daerah																		
		10501202	Administrasi Keuangan Perangkat Daerah	Persentase Realisasi Anggaran Perangkat Daerah	Persen	94	Rp 0	0	Rp 0	94	Rp 15.612.435.598	15,94	Rp 3.154.855.077	15,94	Rp 3.154.855.077	16.96%	20.21%	15,94	Rp 3.154.855.077	16.96%	-	
		105012020001	Penyediaan Gaji dan Tunjangan ASN	Jumlah Orang yang Menerima Gaji dan Tunjangan ASN	Orang/Bulan	1080	Rp 0	0	Rp 0	1080	Rp 15.610.896.792	251	Rp 3.154.855.077	251	Rp 3.154.855.077	23.24%	20.21%	251	Rp 3.154.855.077	23.24%	-	
		105012020005	Koordinasi dan Penyusunan Laporan Keuangan Akhir Tahun SKPD	Jumlah Laporan Keuangan Akhir Tahun SKPD dan Laporan Hasil Koordinasi Penyusunan Laporan Keuangan Akhir Tahun SKPD	Laporan	2	Rp 0	0	Rp 0	2	Rp 1.538.806	0	Rp 0	0	Rp 0	0.00%	0.00%	0	Rp 0	0.00%	-	
		10501205	Administrasi Kepegawaian Perangkat Daerah	Persentase ASN yang disiplin	Persen	90	Rp 0	0	Rp 0	90	Rp 358.530.000	22,5	Rp 0	22,5	Rp 0	25.00%	0.00%	22,5	Rp 0	25.00%	-	
				Persentase ASN yang mengikuti pelatihan yang bersertifikat	Persen	90		0		90		22,5		22,5		25.00%		22,5		25.00%		
		105012050002	Pengadaan Pakaian Dinas beserta Atribut Kelengkapannya	Jumlah Paket Pakaian Dinas beserta Atribut Kelengkapan	Paket	2	Rp 0	0	Rp 0	324	Rp 358.530.000	0	Rp 0	0	Rp 0	0.00%	0.00%	0	Rp 0	0.00%	-	
		10501206	Administrasi Umum Perangkat Daerah	Nilai Survey Kepuasan Masyarakat (SKM)	Nilai	86	Rp 0	0	Rp 0	86	Rp 2.089.632.555	0	Rp 294.387.822	0	Rp 294.387.822	0.00%	14.09%	0	Rp 294.387.822	0.00%	-	
		105012060001	Penyediaan Komponen Instalasi Listrik/Penerangan Bangunan Kantor	Jumlah Paket Komponen Instalasi Listrik/Penerangan Bangunan Kantor yang Disediakan	Paket	2	Rp 0	0	Rp 0	2	Rp 12.724.152	0	Rp 0	0	Rp 0	0.00%	0.00%	0	Rp 0	0.00%	-	

No.	Sasaran	Kode	Urusan/Bidang Urusan Pemerintahan dan Program/Kegiatan/ Subkegiatan	Indikator Kinerja Program (outcome) / Kegiatan (output) / Subkegiatan	Satuan	Target RPJMD Kabupaten pada Tahun 2026 (Akhir Periode RPJMD)		Realisasi Capaian Kinerja RPJMD sampai dengan RKPD tahun lalu (2024)		Target Kinerja dan Anggaran RKPD Tahun Berjalan (2025) yang Dievaluasi		Realisasi Kinerja Pada Triwulan I		Realisasi Capaian Kinerja dan Anggaran RKPD kabupaten yang Dievaluasi		Tingkat Capaian Kinerja dan Realisasi Anggaran RKPD yang dievaluasi		Realisasi Kinerja dan Anggaran RPJMD s/d Tahun 2025		Tingkat Capaian Kinerja dan Realisasi Anggaran RPJMD s/d Tahun 2025		Unit PD Penanggung Jawab
						K	Rp.	K	Rp.	K	Rp.	K	Rp.	K	Rp.	K	Rp.	K	Rp.	K	Rp.	
		105012060002	Penyediaan Peralatan dan Perlengkapan Kantor	Jumlah Paket Peralatan dan Perlengkapan Kantor yang Disediakan	Paket	4	Rp 0	0	Rp 0	4	Rp 45.569.424	1	Rp 0	1	Rp 0	25.00%	0.00%	1	Rp 0	25.00%	-	
		105012060003	Penyediaan Peralatan Rumah Tangga	Jumlah Paket Peralatan Rumah Tangga yang Disediakan	Paket	4	Rp 0	0	Rp 0	4	Rp 22.319.062	1	Rp 0	1	Rp 0	25.00%	0.00%	1	Rp 0	25.00%	-	
		105012060004	Penyediaan Bahan Logistik Kantor	Jumlah Paket Bahan Logistik Kantor yang Disediakan	Paket	3	Rp 0	0	Rp 0	3	Rp 602.675.000	0	Rp 94.455.862	0	Rp 94.455.862	0.00%	15.67%	0	Rp 94.455.862	0.00%	-	
		105012060005	Penyediaan Barang Cetakan dan Penggandaan	Jumlah Paket Barang Cetakan dan Penggandaan yang Disediakan	Paket	3	Rp 0	0	Rp 0	3	Rp 56.916.900	0	Rp 0	0	Rp 0	0.00%	0.00%	0	Rp 0	0.00%	-	
		105012060006	Penyediaan Bahan Bacaan dan Peraturan Perundang-undangan	Jumlah Dokumen Bahan Bacaan dan Peraturan Perundang-Undangan yang Disediakan	Dokumen	4	Rp 0	0	Rp 0	4	Rp 6.396.000	1	Rp 0	1	Rp 0	25.00%	0.00%	1	Rp 0	25.00%	-	
		105012060008	Fasilitasi Kunjungan Tamu	Jumlah Laporan Fasilitasi Kunjungan Tamu	Laporan	10	Rp 0	0	Rp 0	10	Rp 7.875.000	2	Rp 0	2	Rp 0	20.00%	0.00%	2	Rp 0	20.00%	-	
		105012060009	Penyelenggaraan Rapat Koordinasi dan Konsultasi SKPD	Jumlah Laporan Penyelenggaraan Rapat Koordinasi dan Konsultasi SKPD	Laporan	12	Rp 0	0	Rp 0	12	Rp 1.335.157.017	3	Rp 199.931.960	3	Rp 199.931.960	25.00%	14.97%	3	Rp 199.931.960	25.00%	-	
		10501208	Penyediaan Jasa Penunjang Urusan Pemerintahan Daerah	Persentase terpenuhinya jasa penunjang administrasi perkantoran	Persen	85	Rp 0	0	Rp 0	85	Rp 1.371.954.954	21,25	Rp 227.640.328	21,25	Rp 227.640.328	25.00%	16.59%	21,25	Rp 227.640.328	25.00%	-	
		105012080002	Penyediaan Jasa Komunikasi,	Jumlah Laporan Penyediaan Jasa Komunikasi,	Laporan	12	Rp 0	0	Rp 0	12	Rp 254.795.354	3	Rp 67.439.332	3	Rp 67.439.332	25.00%	26.47%	3	Rp 67.439.332	25.00%	-	

No.	Sasaran	Kode	Urusan/Bidang Urusan Pemerintahan dan Program/Kegiatan/ Subkegiatan	Indikator Kinerja Program (outcome) / Kegiatan (output) / Subkegiatan	Satuan	Target RPJMD Kabupaten pada Tahun 2026 (Akhir Periode RPJMD)		Realisasi Capaian Kinerja RPJMD sampai dengan RKPD tahun lalu (2024)		Target Kinerja dan Anggaran RKPD Tahun Berjalan (2025) yang Dievaluasi		Realisasi Kinerja Pada Triwulan I		Realisasi Capaian Kinerja dan Anggaran RKPD kabupaten yang Dievaluasi		Tingkat Capaian Kinerja dan Realisasi Anggaran RKPD yang dievaluasi		Realisasi Kinerja dan Anggaran RPJMD s/d Tahun 2025		Tingkat Capaian Kinerja dan Realisasi Anggaran RPJMD s/d Tahun 2025		Unit PD Penanggung Jawab
						K	Rp.	K	Rp.	K	Rp.	K	Rp.	K	Rp.	K	Rp.	K	Rp.	K	Rp.	
			Sumber Daya Air dan Listrik	Sumber Daya Air dan Listrik yang Disediakan																		
		105012080004	Penyediaan Jasa Pelayanan Umum Kantor	Jumlah Laporan Penyediaan Jasa Pelayanan Umum Kantor yang Disediakan	Laporan	12	Rp 0	0	Rp 0	4	Rp 1.117.159.600	1	Rp 160.200.996	1	Rp 160.200.996	25.00%	14.34%	1	Rp 160.200.996	8.33%	-	
		10501209	Pemeliharaan Barang Milik Daerah Penunjang Urusan Pemerintahan Daerah	Persentase Barang Milik Daerah Penunjang Urusan Pemerintahan Daerah yang layak fungsi	Persen	80	Rp 0	0	Rp 0	80	Rp 992.627.900	20	Rp 24.900.000	20	Rp 24.900.000	25.00%	2.51%	20	Rp 24.900.000	25.00%	-	
		105012090001	Penyediaan Jasa Pemeliharaan, Biaya Pemeliharaan, dan Pajak Kendaraan Perorangan Dinas atau Kendaraan Dinas Jabatan	Jumlah Kendaraan Perorangan Dinas atau Kendaraan Dinas Jabatan yang Dipelihara dan dibayarkan Pajaknya	Unit	30	Rp 0	0	Rp 0	12	Rp 105.000.000	0	Rp 0	0	Rp 0	0.00%	0.00%	0	Rp 0	0.00%	-	
		105012090002	Penyediaan Jasa Pemeliharaan, Biaya Pemeliharaan, Pajak dan Perizinan Kendaraan Dinas Operasional atau Lapangan	Jumlah Kendaraan Dinas Operasional atau Lapangan yang Dipelihara dan dibayarkan Pajak dan Perizinannya	Unit	70	Rp 0	0	Rp 0	70	Rp 370.000.000	0	Rp 0	0	Rp 0	0.00%	0.00%	0	Rp 0	0.00%	-	
		105012090006	Pemeliharaan Peralatan dan Mesin Lainnya	Jumlah Peralatan dan Mesin Lainnya yang Dipelihara	Unit	85	Rp 0	0	Rp 0	75	Rp 127.627.900	18	Rp 24.900.000	18	Rp 24.900.000	24.00%	19.51%	18	Rp 24.900.000	21.18%	-	
		105012090009	Pemeliharaan/Rehabilitasi Gedung Kantor dan Bangunan Lainnya	Jumlah Gedung Kantor dan Bangunan Lainnya yang Dipelihara/Direhabilitasi	Unit	2	Rp 0	0	Rp 0	2	Rp 390.000.000	0	Rp 0	0	Rp 0	0.00%	0.00%	0	Rp 0	0.00%	-	

No.	Sasaran	Kode	Urusan/Bidang Urusan Pemerintahan dan Program/Kegiatan/ Subkegiatan	Indikator Kinerja Program (outcome) / Kegiatan (output) / Subkegiatan	Satuan	Target RPJMD Kabupaten pada Tahun 2026 (Akhir Periode RPJMD)		Realisasi Capaian Kinerja RPJMD sampai dengan RKPD tahun lalu (2024)		Target Kinerja dan Anggaran RKPD Tahun Berjalan (2025) yang Dievaluasi		Realisasi Kinerja Pada Triwulan I		Realisasi Capaian Kinerja dan Anggaran RKPD kabupaten yang Dievaluasi		Tingkat Capaian Kinerja dan Realisasi Anggaran RKPD yang dievaluasi		Realisasi Kinerja dan Anggaran RPJMD s/d Tahun 2025		Tingkat Capaian Kinerja dan Realisasi Anggaran RPJMD s/d Tahun 2025		Unit PD Penanggung Jawab
						K	Rp.	K	Rp.	K	Rp.	K	Rp.	K	Rp.	K	Rp.	K	Rp.	K	Rp.	
Rata-Rata Capaian Kinerja yang Dievaluasi (%)																17.74%						
Predikat Kinerja yang Dievaluasi																SR						

No.	Sasaran	Kode	Urusan/Bidang Urusan Pemerintahan dan Program/Kegiatan/ Subkegiatan	Indikator Kinerja Program (outcome) / Kegiatan (output) / Subkegiatan	Satuan	Target RPJMD Kabupaten pada Tahun 2026 (Akhir Periode RPJMD)		Realisasi Capaian Kinerja RPJMD sampai dengan RKPD tahun lalu (2024)		Target Kinerja dan Anggaran RKPD Tahun Berjalan (2025) yang Dievaluasi		Realisasi Kinerja Pada Triwulan I		Realisasi Capaian Kinerja dan Anggaran RKPD kabupaten yang Dievaluasi		Tingkat Capaian Kinerja dan Realisasi Anggaran RKPD yang dievaluasi		Realisasi Kinerja dan Anggaran RPJMD s/d Tahun 2025		Tingkat Capaian Kinerja dan Realisasi Anggaran RPJMD s/d Tahun 2025		Unit PD Penanggung Jawab
						K	Rp.	K	Rp.	K	Rp.	K	Rp.	K	Rp.	K	Rp.	K	Rp.	K	Rp.	
	Meningkatnya kapasitas penanganan bencana	**105**	**URUSAN PEMERINTAHAN BIDANG KETENTERAMAN DAN KETERTIBAN UMUM SERTA PERLINDUNGAN MASYARAKAT**																			Badan Penanggulangan Bencana Daerah
		10503	**PROGRAM PENANGGULANGAN BENCANA**	**1. Persentase logistik kebencanaan yang tersalurkan tepat sasaran dan sesuai kebutuhan**	**%**	**100**	**Rp 0**	**100**	**Rp 0**	**100 %**	**Rp 2.782.136.725**	**100**	**Rp 161.709.500**	**100**	**Rp 161.709.500**	**0.00 %**	**5.66 %**	200	Rp 161.709.500	100.00%	0.00%	
				2. Persentase korban bencana yang terehabilitasi	**%**	**100**		**100**		**100 %**		**100**		**100**		**0.00 %**		200		100.00%		
				3. Persentase bantuan pasca bencana yang terealisasi berdasarkan laporan Jitupasna	**%**	**100**		**100**		**100 %**		**100**		**100**		**0.00 %**		200		100.00%		
		10503201	Pelayanan Informasi Rawan Bencana Kabupaten/Kota	Persentase warga di daerah rawan bencana yang memperoleh informasi rawan bencana	%	100	Rp 0	100	Rp 0	100	Rp 590.017.250	100	Rp 5.460.000	100	Rp 5.460.000	100.00%	0.93 %	200	Rp 5.460.000	100.00%	-	
		105032010007	Sosialisasi, Komunikasi, Informasi dan Edukasi (KIE) Rawan Bencana Kabupaten/Kota (Per Jenis Ancaman Bencana)	Jumlah warga negara termasuk kelompok rentan di kawasan rawan bencana bencana Kabupaten/Kota yang memperoleh sosialisasi, komunikasi, informasi dan edukasi sesuai jenis ancaman bencana yang ada di kawasan tempat tinggalnya selama 1 (satu) tahun	Orang	500	Rp 0	6334	Rp 0	600	Rp 460.817.250	100	Rp 5.460.000	100	Rp 5.460.000	16.67 %	1.18 %	6434	Rp 5.460.000	100.00%	-	

No.	Sasaran	Kode	Urusan/Bidang Urusan Pemerintahan dan Program/Kegiatan/ Subkegiatan	Indikator Kinerja Program (outcome) / Kegiatan (output) / Subkegiatan	Satuan	Target RPJMD Kabupaten pada Tahun 2026 (Akhir Periode RPJMD)		Realisasi Capaian Kinerja RPJMD sampai dengan RKPD tahun lalu (2024)		Target Kinerja dan Anggaran RKPD Tahun Berjalan (2025) yang Dievaluasi		Realisasi Kinerja Pada Triwulan I		Realisasi Capaian Kinerja dan Anggaran RKPD kabupaten yang Dievaluasi		Tingkat Capaian Kinerja dan Realisasi Anggaran RKPD yang dievaluasi		Realisasi Kinerja dan Anggaran RPJMD s/d Tahun 2025		Tingkat Capaian Kinerja dan Realisasi Anggaran RPJMD s/d Tahun 2025		Unit PD Penanggung Jawab
						K	Rp.	K	Rp.	K	Rp.	K	Rp.	K	Rp.	K	Rp.	K	Rp.	K	Rp.	
		105032010008	Penyusunan Kajian Risiko Bencana Kabupaten/Kota	Jumlah dokumen Kajian Risiko Bencana (KRB) sampai dengan dinyatakan sah/legal paling lama dalam 1 (satu) tahun	Dokumen	1	Rp 0	1	Rp 0	1	Rp 129.200.000	0	Rp 0	0	Rp 0	0.00%	0.00 %	1	Rp 0	100.00%	-	
		105032020	Pelayanan Pencegahan dan Kesiapsiagaan Terhadap Bencana	1. Persentase peserta peningkatan kapasitas masyarakat/aparatur di daerah rawan bencana; 2. Persentase warga yang mendapat peralatan perlindungan dan kesiapsiagaan bencana di daerah rawan bencana	%	35	Rp 0	25	Rp 0	30	Rp 1.217.309.775	0	Rp 0	0	Rp 0	0.00%	0.00 %	25	Rp 0	71.43 %	-	
		105032020015	Penyediaan Peralatan Perlindungan dan Kesiapsiagaan Terhadap Bencana kabupaten/kota	Jumlah Peralatan Penyelamatan Diri bagi Individu Warga Negara, Keluarga, maupun Petugas sesuai dengan jenis ancaman bencana di kawasan tempat tinggalnya	Unit	50	Rp 0	0	Rp 0	460	Rp 162.093.400	0	Rp 0	0	Rp 0	0.00%	0.00 %	0	Rp 0	0.00%	-	
		105032020020	Penguatan Kapasitas Kawasan untuk Pencegahan dan Kesiapsiagaan Bencana	Jumlah kawasan rawan bencana (per jenis ancaman bencana) dan/atau kawasan-kawasan strategis Kabupaten/Kota yang memiliki mekanisme dan prosedur tetap kesiapsiagaan	Kawasan	4	Rp 0	4	Rp 0	4	Rp 175.005.000	1	Rp 0	1	Rp 0	25.00 %	0.00 %	5	Rp 0	100.00%	-	

No.	Sasaran	Kode	Urusan/Bidang Urusan Pemerintahan dan Program/Kegiatan/ Subkegiatan	Indikator Kinerja Program (outcome) / Kegiatan (output) / Subkegiatan	Satuan	Target RPJMD Kabupaten pada Tahun 2026 (Akhir Periode RPJMD)		Realisasi Capaian Kinerja RPJMD sampai dengan RKPD tahun lalu (2024)		Target Kinerja dan Anggaran RKPD Tahun Berjalan (2025) yang Dievaluasi		Realisasi Kinerja Pada Triwulan I		Realisasi Capaian Kinerja dan Anggaran RKPD kabupaten yang Dievaluasi		Tingkat Capaian Kinerja dan Realisasi Anggaran RKPD yang dievaluasi		Realisasi Kinerja dan Anggaran RPJMD s/d Tahun 2025		Tingkat Capaian Kinerja dan Realisasi Anggaran RPJMD s/d Tahun 2025		Unit PD Penanggung Jawab
						K	Rp.	K	Rp.	K	Rp.	K	Rp.	K	Rp.	K	Rp.	K	Rp.	K	Rp.	
				menghadapi bencana																		
		105032020021	Pengembangan Kapasitas Tim Reaksi Cepat (TRC) Bencana Kabupaten/Kota	Jumlah personil Tim Reaksi Cepat Penanggulangan Bencana (TRC PB) Kabupaten/Kota yang berasal dari lintas sektor yang memiliki kompetensi untuk penanganan awal darurat bencana	Orang	50	Rp 0	0	Rp 0	40	Rp 92.798.000	0	Rp 0	0	Rp 0	0.00%	0.00 %	0	Rp 0	0.00%	-	
		105032020022	Penyusunan Rencana Kontijensi Kabupaten/Kota	Jumlah Dokumen Rencana Kontijensi Kabupaten/Kota (per jenis ancaman bencana) sampai dengan dinyatakan sah/legal paling lama dalam 1 (satu) tahun			Rp 0	0	Rp 0	2	Rp 180.000.000	0	Rp 0	0	Rp 0	0.00%	0.00 %	0	Rp 0	0.00%	-	
		105032020026	Pengendalian Operasi dan Penyediaan Sarana Prasarana Kesiapsiagaan Terhadap Bencana Kabupaten/Kota	Jumlah laporan layanan pusat pengendalian operasi (pusdalops) dengan Maklumat Pelayanan yang sah dan legal sesuai dengan jenis ancaman bencana yang ada di kawasan tempat tinggalnya	Laporan	4	Rp 0	4	Rp 0	4	Rp 258.008.000	1	Rp 0	1	Rp 0	25.00 %	0.00 %	5	Rp 0	100.00%	-	

No.	Sasaran	Kode	Urusan/Bidang Urusan Pemerintahan dan Program/Kegiatan/ Subkegiatan	Indikator Kinerja Program (outcome) / Kegiatan (output) / Subkegiatan	Satuan	Target RPJMD Kabupaten pada Tahun 2026 (Akhir Periode RPJMD)		Realisasi Capaian Kinerja RPJMD sampai dengan RKPD tahun lalu (2024)		Target Kinerja dan Anggaran RKPD Tahun Berjalan (2025) yang Dievaluasi		Realisasi Kinerja Pada Triwulan I		Realisasi Capaian Kinerja dan Anggaran RKPD kabupaten yang Dievaluasi		Tingkat Capaian Kinerja dan Realisasi Anggaran RKPD yang dievaluasi		Realisasi Kinerja dan Anggaran RPJMD s/d Tahun 2025		Tingkat Capaian Kinerja dan Realisasi Anggaran RPJMD s/d Tahun 2025		Unit PD Penanggung Jawab
						K	Rp.	K	Rp.	K	Rp.	K	Rp.	K	Rp.	K	Rp.	K	Rp.	K	Rp.	
		10503202 0028	Pelatihan Pencegahan dan Mitigasi Bencana Kabupaten/Kota	Jumlah warga negara termasuk kelompok rentan di kawasan rawan bencana Kabupaten/Kota yang mengikuti pelatihan pencegahan dan mitigasi bencana	Orang	200	Rp 0	1744	Rp 0	200	Rp 349.405.375	0	Rp 0	0	Rp 0	0.00%	0.00%	1744	Rp 0	100.00%	-	
		10503203	Pelayanan Penyelamatan dan Evakuasi Korban Bencana	Persentase petugas dan relawan yang aktif dalam masa status Siaga dan darurat bencana	%	100	Rp 0	100	Rp 0	100	Rp 364.593.000	100	Rp 133.300.000	100	Rp 133.300.000	100.00%	36.56%	200	Rp 133.300.000	100.00%	-	
		10503203 0002	Respon Cepat Darurat Bencana Kabupaten/Kota	Jumlah Dokumen SK Penetapan Status Darurat Bencana dan SKPDB yang Ditetapkan Paling Lama 1x24 Jam berdasarkan Hasil Dokumen Laporan Kaji Cepat	Dokumen	2	Rp 0	2	Rp 0	1	Rp 123.593.000	1	Rp 42.800.000	1	Rp 42.800.000	100.00%	34.63%	3	Rp 42.800.000	100.00%	-	
		10503203 0012	Aktivasi Sistem Komando Penanganan Darurat Bencana	Jumlah Laporan Pelaksanaan Aktivasi Sistem Komando Penanganan Darurat Bencana Kanupaten/Kota	Laporan	6	Rp 0	6	Rp 0	6	Rp 241.000.000	3	Rp 90.500.000	3	Rp 90.500.000	50.00%	37.55%	9	Rp 90.500.000	100.00%	-	
		10503204	Penataan Sistem Dasar Penanggulangan Bencana	1. Persentase dokumen PB dan regulasi PB yang dilegal / formalkan 2. Persentase laporan pertanggungjawaban penyelenggaraan PB yang terselesaikan	%	100	Rp 0	100	Rp 0	100	Rp 610.216.700	100	Rp 22.949.500	100	Rp 22.949.500	100.00%	3.76%	200	Rp 22.949.500	100.00%	-	
		10503204 0008	Bimbingan Teknis Pasca Bencana Kabupaten/Kota	Jumlah Aparatur BPBD Kabupaten/Kota	Orang	40	Rp 0	0	Rp 0	40	Rp 96.516.700	0	Rp 13.770.000	0	Rp 13.770.000	0.00%	14.27%	0	Rp 13.770.000	0.00%	-	

No.	Sasaran	Kode	Urusan/Bidang Urusan Pemerintahan dan Program/Kegiatan/ Subkegiatan	Indikator Kinerja Program (outcome) / Kegiatan (output) / Subkegiatan	Satuan	Target RPJMD Kabupaten pada Tahun 2026 (Akhir Periode RPJMD)		Realisasi Capaian Kinerja RPJMD sampai dengan RKPD tahun lalu (2024)		Target Kinerja dan Anggaran RKPD Tahun Berjalan (2025) yang Dievaluasi		Realisasi Kinerja Pada Triwulan I		Realisasi Capaian Kinerja dan Anggaran RKPD kabupaten yang Dievaluasi		Tingkat Capaian Kinerja dan Realisasi Anggaran RKPD yang dievaluasi		Realisasi Kinerja dan Anggaran RPJMD s/d Tahun 2025		Tingkat Capaian Kinerja dan Realisasi Anggaran RPJMD s/d Tahun 2025		Unit PD Penanggung Jawab
						K	Rp.	K	Rp.	K	Rp.	K	Rp.	K	Rp.	K	Rp.	K	Rp.	K	Rp.	
		105032040010	Koordinasi penanganan Pascabencana Kabupaten/Kota	dan lintas perangkat daerah Kabupaten/Kota yang memiliki kemampuan teknis dalam menyusun dokumen Pengkajian Kebutuhan Pascabencana (JITUPASNA) dan Rencana Rehabilitasi dan Rekonstruksi Pascabencana (R3P) Jumlah penyelesaian kegiatan pascabencana di semua sektor sesuai berdasarkan Rencana Rehabilitasi dan Rekontruksi Pascabencana (R3P) Kabupaten/Kota yang dilegalkan	Kegiatan	1	Rp 0	1	Rp 0	1	Rp 513.700.000	0	Rp 9.179.500	0	Rp 9.179.500	0.00%	1.79 %	1	Rp 9.179.500	100.00%	-	
Rata-Rata Capaian Kinerja yang Dievaluasi (%)																75.00 %						
Predikat Kinerja yang Dievaluasi																S						
	Meningkatnya kapasitas pencegahan, penanggulangan, penyelamatan kebakaran dan penyelamatan non kebakaran	**105**	**URUSAN PEMERINTAHAN BIDANG KETENTERAMAN DAN KETERTIBAN UMUM SERTA PERLINDUNGAN MASYARAKAT**																			

No.	Sasaran	Kode	Urusan/Bidang Urusan Pemerintahan dan Program/Kegiatan/ Subkegiatan	Indikator Kinerja Program (outcome) / Kegiatan (output) / Subkegiatan	Satuan	Target RPJMD Kabupaten pada Tahun 2026 (Akhir Periode RPJMD)		Realisasi Capaian Kinerja RPJMD sampai dengan RKPD tahun lalu (2024)		Target Kinerja dan Anggaran RKPD Tahun Berjalan (2025) yang Dievaluasi		Realisasi Kinerja Pada Triwulan I		Realisasi Capaian Kinerja dan Anggaran RKPD kabupaten yang Dievaluasi		Tingkat Capaian Kinerja dan Realisasi Anggaran RKPD yang dievaluasi		Realisasi Kinerja dan Anggaran RPJMD s/d Tahun 2025		Tingkat Capaian Kinerja dan Realisasi Anggaran RPJMD s/d Tahun 2025		Unit PD Penanggung Jawab
						K	Rp.	K	Rp.	K	Rp.	K	Rp.	K	Rp.	K	Rp.	K	Rp.	K	Rp.	
																						Badan Penanggulangan Bencana Daerah
		10504	**PROGRAM PENCEGAHAN, PENANGGULANGAN, PENYELAMATAN KEBAKARAN DAN PENYELAMATAN NON KEBAKARAN**	**1. Persentase Satuan Petugas PMK yang memiliki Sertifikasi sesuai Standar Kualifikasi**	**%**	**60**	**Rp 0**	**7066**	**Rp 0**	**55**	**Rp 11.890.764.080**	**0**	**Rp 1.117.681.226**	**0**	**Rp 1.117.681.226**	**0.00 %**	**9.39 %**	7066	Rp 1.117.681.226	100.00%	0.00%	
				2. Persentase Mobil PMK dengan Kondisi Layak Fungsi	**%**	**85**		**80**		**85**		**80**		**80**		**94.12 %**		160		100.00%		
		10504201	Pencegahan, Pengendalian, Pemadaman, Penyelamatan, dan Penanganan Bahan Berbahaya dan Beracun Kebakaran dalam Daerah Kabupaten/Kota	Persentase layanan Pencegahan, Pengendalian, Pemadaman, Penyelamatan, dan Penanganan Bahan Berbahaya dan Beracun di Kabupaten Sidoarjo	%	100	Rp 0	100	Rp 0	100	Rp 11.698.964.080	100	Rp 1.117.681.226	100	Rp 1.117.681.226	100.00%	9.54 %	200	Rp 1.117.681.226	100.00%	-	
		105042010002	Pemadaman dan Pengendalian Kebakaran dalam Daerah Kabupaten/Kota	Jumlah Laporan Hasil Pelaksanaan Kegiatan Kesiapsiagaan Petugas Piket dan Pemadaman Kebakaran dalam Daerah Kabupaten/Kota	Laporan	12	Rp 0	12	Rp 0	12	Rp 519.261.180	3	Rp 55.535.000	3	Rp 55.535.000	25.00 %	10.70%	15	Rp 55.535.000	100.00%	-	
		105042010003	Penyelamatan dan Evakuasi Korban Kebakaran dan Non Kebakaran	Jumlah Dokumen Hasil Pelaksanaan Kegiatan Kesiapsiagaan Petugas Piket dan Penyelamatan/Evakuasi Saat Penanggulangan Kebakaran dan Non Kebakaran	Dokumen	12	Rp 0	12	Rp 0	12	Rp 100.000.000	3	Rp 4.190.000	3	Rp 4.190.000	25.00 %	4.19 %	15	Rp 4.190.000	100.00%	-	

No.	Sasaran	Kode	Urusan/Bidang Urusan Pemerintahan dan Program/Kegiatan/ Subkegiatan	Indikator Kinerja Program (outcome) / Kegiatan (output) / Subkegiatan	Satuan	Target RPJMD Kabupaten pada Tahun 2026 (Akhir Periode RPJMD)		Realisasi Capaian Kinerja RPJMD sampai dengan RKPD tahun lalu (2024)		Target Kinerja dan Anggaran RKPD Tahun Berjalan (2025) yang Dievaluasi		Realisasi Kinerja Pada Triwulan I		Realisasi Capaian Kinerja dan Anggaran RKPD kabupaten yang Dievaluasi		Tingkat Capaian Kinerja dan Realisasi Anggaran RKPD yang dievaluasi		Realisasi Kinerja dan Anggaran RPJMD s/d Tahun 2025		Tingkat Capaian Kinerja dan Realisasi Anggaran RPJMD s/d Tahun 2025		Unit PD Penanggung Jawab
						K	Rp.	K	Rp.	K	Rp.	K	Rp.	K	Rp.	K	Rp.	K	Rp.	K	Rp.	
		105040100007	Pembinaan Aparatur Pemadam Kebakaran	Jumlah Aparatur Pemadam Kebakaran yang Memiliki Sertifikasi Keterampilan Teknis dan Analis Dalam Pencegahan dan Penanggulangan Kebakaran	Orang	220	Rp0	150	Rp0	190	Rp 5.811.740.400	0	Rp 1.057.956.226	0	Rp 1.057.956.226	0.00%	18.20%	150	Rp 1.057.956.226	68.18%	-	
		105042010017	Pengadaan Sarana dan Prasarana Pencegahan, Penanggulangan Kebakaran dan Alat Pelindung Diri	Jumlah Sarana dan Prasarana Untuk Pencegahan dan Penanggulangan Kebakaran dan Alat Pelindung Diri yang Sah dan Legal Sesuai Standar Teknis Terkait	Paket	10	Rp0	8	Rp0	4	Rp 5.267.962.500	1	Rp 0	1	Rp 0	25.00%	0.00%	9	Rp 0	90.00%	-	
		10504204	Pemberdayaan Masyarakat dalam Pencegahan Kebakaran	Persentase sosialisasi pencegahan dan penanggulangan kebakaran di daerah rawan kebakaran	%	30	Rp0	20	Rp0	25	Rp 191.800.000	0	Rp 0	0	Rp 0	0.00%	0.00%	20	Rp 0	66.67%	-	
		105042040001	Pemberdayaan Masyarakat dalam Pencegahan dan Penanggulangan Kebakaran Melalui Sosialisasi dan Edukasi Masyarakat	Jumlah Warga Masyarakat yang Mendapatkan Sosialisasi Edukasi Pencegahan dan Penanggulangan Kebakaran Setiap Tahunnya	Orang	500	Rp0	500	Rp0	500	Rp 191.800.000	0	Rp 0	0	Rp 0	0.00%	0.00%	500	Rp 0	100.00%	-	
		105042040002	Pembentukan dan Pembinaan Relawan Pemadam Kebakaran				Rp0		Rp0		Rp 0		Rp 0		Rp 0		0.00%		Rp 0		-	
Rata-Rata Capaian Kinerja yang Dievaluasi (%)																50.00%						
Predikat Kinerja yang Dievaluasi																SR						
	Meningkatnya Kualitas Penyelengg	105	URUSAN PEMERINTAHAN BIDANG KETENTERAMAN DAN																			

No.	Sasaran	Kode	Urusan/Bidang Urusan Pemerintahan dan Program/Kegiatan/ Subkegiatan	Indikator Kinerja Program (outcome) / Kegiatan (output) / Subkegiatan	Satuan	Target RPJMD Kabupaten pada Tahun 2026 (Akhir Periode RPJMD)		Realisasi Capaian Kinerja RPJMD sampai dengan RKPD tahun lalu (2024)		Target Kinerja dan Anggaran RKPD Tahun Berjalan (2025) yang Dievaluasi		Realisasi Kinerja Pada Triwulan I		Realisasi Capaian Kinerja dan Anggaran RKPD kabupaten yang Dievaluasi		Tingkat Capaian Kinerja dan Realisasi Anggaran RKPD yang dievaluasi		Realisasi Kinerja dan Anggaran RPJMD s/d Tahun 2025		Tingkat Capaian Kinerja dan Realisasi Anggaran RPJMD s/d Tahun 2025		Unit PD Penanggung Jawab
						K	Rp.	K	Rp.	K	Rp.	K	Rp.	K	Rp.	K	Rp.	K	Rp.	K	Rp.	
	araan Pemerintahan (Satpol PP)		**KETERTIBAN UMUM SERTA PERLINDUNGAN MASYARAKAT**																			Badan Penanggulangan Bencana Daerah
		10501	**PROGRAM PENUNJANG URUSAN PEMERINTAHAN DAERAH KABUPATEN/KOTA**	**Tingkat kepuasan aparatur perangkat daerah terhadap pelayanan kesekretariatan**	**%**	**100**	**Rp 0**	**100**	**Rp 0**	**100 %**	**Rp 16.847.442.151**	**100**	**Rp 3.044.938.683**	**100**	**Rp 3.044.938.683**	**0.00 %**	**18.07%**	200	Rp 3.044.938.683	100.00%	0.00%	
		10501201	Perencanaan, Penganggaran, dan Evaluasi Kinerja Perangkat Daerah	1. Jumlah dokumen perencanaan dan penganggaran yang disusun sesuai ketentuan 2. Jumlah dokumen laporan evaluasi kinerja PD yang disusun sesuai ketentuan	dokumen	30	Rp 0	2	Rp 0	1	Rp 166.330.812	1	Rp 0	1	Rp 0	100.00%	0.00 %	3	Rp 0	10.00 %	-	
		105012010001	Penyusunan Dokumen Perencanaan Perangkat Daerah	Jumlah Dokumen Perencanaan Perangkat Daerah	dokumen	10	Rp 0	10	Rp 0	10	Rp 47.351.868	3	Rp 0	3	Rp 0	30.00 %	0.00 %	13	Rp 0	100.00%	-	
		105012010008	Penyelenggaraan Walidata Pendukung Statistik Sektoral Daerah	Jumlah Dokumen Hasil Penyelenggaraan Walidata Pendukung Statistik Sektoral Daerah	dokumen	1	Rp 0	0	Rp 0	1	Rp 83.500.000	0	Rp 0	0	Rp 0	0.00%	0.00 %	0	Rp 0	0.00%	-	
		105012010009	Pelaksanaan Pengumpulan Data Statistik Sektoral Daerah	Jumlah Data Statistik Sektoral Daerah yang telah dikumpulkan dan diperiksa lingkup Perangkat Daerah	Data	1	Rp 0	0	Rp 0	1	Rp 35.478.944	0	Rp 0	0	Rp 0	0.00%	0.00 %	0	Rp 0	0.00%	-	

No.	Sasaran	Kode	Urusan/Bidang Urusan Pemerintahan dan Program/Kegiatan/ Subkegiatan	Indikator Kinerja Program (outcome) / Kegiatan (output) / Subkegiatan	Satuan	Target RPJMD Kabupaten pada Tahun 2026 (Akhir Periode RPJMD)		Realisasi Capaian Kinerja RPJMD sampai dengan RKPD tahun lalu (2024)		Target Kinerja dan Anggaran RKPD Tahun Berjalan (2025) yang Dievaluasi		Realisasi Kinerja Pada Triwulan I		Realisasi Capaian Kinerja dan Anggaran RKPD kabupaten yang Dievaluasi		Tingkat Capaian Kinerja dan Realisasi Anggaran RKPD yang dievaluasi		Realisasi Kinerja dan Anggaran RPJMD s/d Tahun 2025		Tingkat Capaian Kinerja dan Realisasi Anggaran RPJMD s/d Tahun 2025		Unit PD Penanggung Jawab
						K	Rp.	K	Rp.	K	Rp.	K	Rp.	K	Rp.	K	Rp.	K	Rp.	K	Rp.	
		10501202	Administrasi Keuangan Perangkat Daerah	Persentase realisasi anggaran Perangkat Daerah	%	90	Rp 0	91,07	Rp 0	90	Rp 12.666.389.402	13,9	Rp 2.513.201.895	13,9	Rp 2.513.201.895	15.44 %	19.84%	104,97	Rp 2.513.201.895	100.00%	-	
		105012020001	Penyediaan Gaji dan Tunjangan ASN	Jumlah Orang yang Menerima Gaji dan Tunjangan ASN	Orang	91	Rp 0	91	Rp 0	91	Rp 12.666.389.402	91	Rp 2.513.201.895	91	Rp 2.513.201.895	100.00%	19.84%	182	Rp 2.513.201.895	100.00%	-	
		10501205	Administrasi Kepegawaian Perangkat Daerah	1. Persentase ASN yang disiplin 2. Persentase ASN yang mengikuti pelatihan yang bersertifikat	%	90	Rp 0	90	Rp 0	90	Rp 175.853.855	90	Rp 0	90	Rp 0	100.00%	0.00 %	180	Rp 0	100.00%	-	
		105012050011	Bimbingan Teknis Implementasi Peraturan Perundang-Undangan	Jumlah Orang yang Mengikuti Bimbingan Teknis Implementasi Peraturan Perundang-Undangan	Orang	100	Rp 0	50	Rp 0	100	Rp 175.853.855	0	Rp 0	0	Rp 0	0.00%	0.00 %	50	Rp 0	50.00 %	-	
		10501206	Administrasi Umum Perangkat Daerah	Nilai Survey Kepuasan Masyarakat (SKM)	skor	90	Rp 0	96,97	Rp 0	90	Rp 716.014.448	97,24	Rp 63.205.846	97,24	Rp 63.205.846	100.00%	8.82 %	194,21	Rp 63.205.846	100.00%	-	
		105012060001	Penyediaan Komponen Instalasi Listrik/Penerangan Bangunan Kantor	Jumlah Paket Komponen Instalasi Listrik/Penerangan Bangunan Kantor yang Disediakan	Paket	6	Rp 0	1	Rp 0	1	Rp 7.724.157	0	Rp 0	0	Rp 0	0.00%	0.00 %	1	Rp 0	16.67 %	-	
		105012060002	Penyediaan Peralatan dan Perlengkapan Kantor	Jumlah Paket Peralatan dan Perlengkapan Kantor yang Disediakan	Paket	2	Rp 0	2	Rp 0	2	Rp 128.742.484	0	Rp 0	0	Rp 0	0.00%	0.00 %	2	Rp 0	100.00%	-	
		105012060004	Penyediaan Bahan Logistik Kantor	Jumlah Paket Bahan Logistik Kantor yang Disediakan	Paket	12	Rp 0	12	Rp 0	12	Rp 150.000.000	3	Rp 14.463.000	3	Rp 14.463.000	25.00 %	9.64 %	15	Rp 14.463.000	100.00%	-	

No.	Sasaran	Kode	Urusan/Bidang Urusan Pemerintahan dan Program/Kegiatan/ Subkegiatan	Indikator Kinerja Program (outcome) / Kegiatan (output) / Subkegiatan	Satuan	Target RPJMD Kabupaten pada Tahun 2026 (Akhir Periode RPJMD)		Realisasi Capaian Kinerja RPJMD sampai dengan RKPD tahun lalu (2024)		Target Kinerja dan Anggaran RKPD Tahun Berjalan (2025) yang Dievaluasi		Realisasi Kinerja Pada Triwulan I		Realisasi Capaian Kinerja dan Anggaran RKPD kabupaten yang Dievaluasi		Tingkat Capaian Kinerja dan Realisasi Anggaran RKPD yang dievaluasi		Realisasi Kinerja dan Anggaran RPJMD s/d Tahun 2025		Tingkat Capaian Kinerja dan Realisasi Anggaran RPJMD s/d Tahun 2025		Unit PD Penanggung Jawab
						K	Rp.	K	Rp.	K	Rp.	K	Rp.	K	Rp.	K	Rp.	K	Rp.	K	Rp.	
		105012060005	Penyediaan Barang Cetakan dan Penggandaan	Jumlah Paket Barang Cetakan dan Penggandaan yang Disediakan	Paket	10	Rp 0	1	Rp 0	1	Rp 7.912.750	0	Rp 476.180	0	Rp 476.180	0.00%	6.02 %	1	Rp 476.180	10.00 %	-	
		105012060006	Penyediaan Bahan Bacaan dan Peraturan Perundang-undangan	Jumlah Dokumen Bahan Bacaan dan Peraturan Perundang Undangan yang Disediakan	Dokumen	36	Rp 0	36	Rp 0	36	Rp 4.140.000	9	Rp 640.000	9	Rp 640.000	25.00 %	15.46%	45	Rp 640.000	100.00%	-	
		105012060007	Penyediaan Bahan/Material	Jumlah Paket Bahan / Material yang Disediakan	Paket	2	Rp 0	2	Rp 0	1	Rp 19.995.207	1	Rp 0	1	Rp 0	100.00%	0.00 %	3	Rp 0	100.00%	-	
		105012060008	Fasilitasi Kunjungan Tamu	Jumlah Laporan Fasilitasi Kunjungan Tamu	Laporan	4	Rp 0	4	Rp 0	4	Rp 12.265.290	1	Rp 1.425.000	1	Rp 1.425.000	25.00 %	11.62%	5	Rp 1.425.000	100.00%	-	
		105012060009	Penyelenggaraan Rapat Koordinasi dan Konsultasi SKPD	Jumlah Laporan Penyelenggaraan Rapat Koordinasi dan Konsultasi SKPD	Laporan	12	Rp 0	12	Rp 0	12	Rp 385.234.560	3	Rp 46.201.666	3	Rp 46.201.666	25.00 %	11.99%	15	Rp 46.201.666	100.00%	-	
		105012070	Pengadaan Barang Milik Daerah Penunjang Urusan Pemerintah Daerah	Jumlah dan Jenis BMD yang diadakan	Unit	36	Rp 0	5	Rp 0	16	Rp 152.359.710	10	Rp 89.825.000	10	Rp 89.825.000	62.50 %	58.96%	15	Rp 89.825.000	41.67 %	-	
		105012070002	Pengadaan Kendaraan Dinas Operasional atau Lapangan	Jumlah Unit Kendaraan Perorangan Dinas atau Kendaraan Dinas Jabatan yang Disediakan	0	5	Rp 0	0	Rp 0	1	Rp 42.691.710	0	Rp 0	0	Rp 0	0.00%	0.00 %	0	Rp 0	0.00%	-	
		105012070005	Pengadaan Mebel	Jumlah Paket Mebel yang Disediakan	Unit	60	Rp 0	3	Rp 0	1	Rp 6.435.780	0	Rp 0	0	Rp 0	0.00%	0.00 %	3	Rp 0	5.00%	-	
		105012070006	Pengadaan Peralatan dan Mesin Lainnya	Jumlah Unit Peralatan dan Mesin Lainnya yang Disediakan	Unit	18	Rp 0	17	Rp 0	13	Rp 103.232.220	10	Rp 89.825.000	10	Rp 89.825.000	76.92 %	87.01%	27	Rp 89.825.000	100.00%	-	

No.	Sasaran	Kode	Urusan/Bidang Urusan Pemerintahan dan Program/Kegiatan/ Subkegiatan	Indikator Kinerja Program (outcome) / Kegiatan (output) / Subkegiatan	Satuan	Target RPJMD Kabupaten pada Tahun 2026 (Akhir Periode RPJMD)		Realisasi Capaian Kinerja RPJMD sampai dengan RKPD tahun lalu (2024)		Target Kinerja dan Anggaran RKPD Tahun Berjalan (2025) yang Dievaluasi		Realisasi Kinerja Pada Triwulan I		Realisasi Capaian Kinerja dan Anggaran RKPD kabupaten yang Dievaluasi		Tingkat Capaian Kinerja dan Realisasi Anggaran RKPD yang dievaluasi		Realisasi Kinerja dan Anggaran RPJMD s/d Tahun 2025		Tingkat Capaian Kinerja dan Realisasi Anggaran RPJMD s/d Tahun 2025		Unit PD Penanggung Jawab
						K	Rp.	K	Rp.	K	Rp.	K	Rp.	K	Rp.	K	Rp.	K	Rp.	K	Rp.	
		10501208	Penyediaan Jasa Penunjang Urusan Pemerintahan Daerah	Persentase terpenuhinya jasa penunjang administrasi perkantoran	%	100	Rp0	100	Rp0	100	Rp 2.431.604.834	100	Rp 371.513.992	100	Rp 371.513.992	100.00%	15.28%	200	Rp 371.513.992	100.00%	-	
		105012080001	Penyediaan Jasa Surat Menyurat	Jumlah Laporan Penyediaan Jasa Surat Menyurat	Laporan	1	Rp0	1	Rp0	1	Rp 1.665.000	1	Rp 1.500.000	1	Rp 1.500.000	100.00%	90.09%	2	Rp 1.500.000	100.00%	-	
		105012080002	Penyediaan Jasa Komunikasi, Sumber Daya Air dan Listrik	Jumlah Laporan Penyediaan Jasa Komunikasi, Sumber Daya Air dan Listrik yang Disediakan	Laporan	12	Rp0	12	Rp0	12	Rp 614.149.434	3	Rp 52.155.148	3	Rp 52.155.148	25.00%	8.49%	15	Rp 52.155.148	100.00%	-	
		105012080004	Penyediaan Jasa Pelayanan Umum Kantor	Jumlah Laporan Penyediaan Jasa Pelayanan Umum Kantor yang Disediakan	Laporan	12	Rp0	12	Rp0	12	Rp 1.815.790.400	3	Rp 317.858.844	3	Rp 317.858.844	25.00%	17.51%	15	Rp 317.858.844	100.00%	-	
		10501209	Pemeliharaan Barang Milik Daerah Penunjang Urusan Pemerintahan Daerah	Persentase Barang Milik Daerah Penunjang Urusan Pemerintahan Daerah yang layak fungsi	%	90	Rp0	90	Rp0	90	Rp 538.889.090	90	Rp 7.191.950	90	Rp 7.191.950	100.00%	1.33%	180	Rp 7.191.950	100.00%	-	
		105012090001	Penyediaan Jasa Pemeliharaan, Biaya Pemeliharaan, dan Pajak Kendaraan Perorangan Dinas atau Kendaraan Dinas Jabatan	Jumlah Kendaraan Perorangan Dinas atau Kendaraan Dinas Jabatan yang Dipelihara dan dibayarkan Pajaknya	Unit	5	Rp0	9	Rp0	5	Rp 184.895.082	1	Rp 5.477.300	1	Rp 5.477.300	20.00%	2.96%	10	Rp 5.477.300	100.00%	-	
		105012090002	Penyediaan Jasa Pemeliharaan, Biaya Pemeliharaan, Pajak dan Perizinan Kendaraan Dinas Operasional atau Lapangan	Jumlah Kendaraan Dinas Operasional atau Lapangan yang Dipelihara dan dibayarkan Pajak dan Perizinannya	Unit	60	Rp0	17	Rp0	25	Rp 53.836.000	2	Rp 310.500	2	Rp 310.500	8.00%	0.58%	19	Rp 310.500	31.67%	-	

No.	Sasaran	Kode	Urusan/Bidang Urusan Pemerintahan dan Program/Kegiatan/ Subkegiatan	Indikator Kinerja Program (outcome) / Kegiatan (output) / Subkegiatan	Satuan	Target RPJMD Kabupaten pada Tahun 2026 (Akhir Periode RPJMD)		Realisasi Capaian Kinerja RPJMD sampai dengan RKPD tahun lalu (2024)		Target Kinerja dan Anggaran RKPD Tahun Berjalan (2025) yang Dievaluasi		Realisasi Kinerja Pada Triwulan I		Realisasi Capaian Kinerja dan Anggaran RKPD kabupaten yang Dievaluasi		Tingkat Capaian Kinerja dan Realisasi Anggaran RKPD yang dievaluasi		Realisasi Kinerja dan Anggaran RPJMD s/d Tahun 2025		Tingkat Capaian Kinerja dan Realisasi Anggaran RPJMD s/d Tahun 2025		Unit PD Penanggung Jawab
						K	Rp.	K	Rp.	K	Rp.	K	Rp.	K	Rp.	K	Rp.	K	Rp.	K	Rp.	
		105012090005	Pemeliharaan Mebel	Jumlah Mebel yang Dipelihara	Unit	20	Rp 0	0	Rp 0	1	Rp 5.000.000	0	Rp 0	0	Rp 0	0.00%	0.00 %	0	Rp 0	0.00%	-	
		105012090006	Pemeliharaan Peralatan dan Mesin Lainnya	Jumlah Peralatan dan Mesin Lainnya yang dipelihara	Unit	25	Rp 0	15	Rp 0	20	Rp 25.000.000	5	Rp 1.404.150	5	Rp 1.404.150	25.00 %	5.62 %	20	Rp 1.404.150	80.00 %	-	
		105012090009	Pemeliharaan/Rehabilitasi Gedung Kantor dan Bangunan Lainnya	Jumlah Gedung Kantor dan Bangunan Lainnya yang Dipelihara/Direhabilitasi	Unit	1	Rp 0	1	Rp 0	2	Rp 230.158.008	0	Rp 0	0	Rp 0	0.00%	0.00 %	1	Rp 0	100.00%	-	
		105012090011	Pemeliharaan/Rehabilitasi Sarana dan Prasarana Pendukung Gedung Kantor atau Bangunan Lainnya	Jumlah Sarana dan Prasarana Pendukung Gedung Kantor atau Bangunan Lainnya yang Dipelihara/Direhabilitasi	Unit	0	Rp 0	0	Rp 0	1	Rp 40.000.000	0	Rp 0	0	Rp 0	0.00%	0.00 %	0	Rp 0	0.00%	-	
Rata-Rata Capaian Kinerja yang Dievaluasi (%)																82.56 %						
Predikat Kinerja yang Dievaluasi																T						

No.	Sasaran	Kode	Urusan/Bidang Urusan Pemerintahan dan Program/Kegiatan/ Subkegiatan	Indikator Kinerja Program (outcome) / Kegiatan (output) / Subkegiatan	Satuan	Target RPJMD Kabupaten pada Tahun 2026 (Akhir Periode RPJMD)		Realisasi Capaian Kinerja RPJMD sampai dengan RKPD tahun lalu (2024)		Target Kinerja dan Anggaran RKPD Tahun Berjalan (2025) yang Dievaluasi		Realisasi Kinerja Pada Triwulan I		Realisasi Capaian Kinerja dan Anggaran RKPD kabupaten yang Dievaluasi		Tingkat Capaian Kinerja dan Realisasi Anggaran RKPD yang dievaluasi		Realisasi Kinerja dan Anggaran RPJMD s/d Tahun 2025		Tingkat Capaian Kinerja dan Realisasi Anggaran RPJMD s/d Tahun 2025		Unit PD Penanggung Jawab
						K	Rp.	K	Rp.	K	Rp.	K	Rp.	K	Rp.	K	Rp.	K	Rp.	K	Rp.	
		106	**URURSAN PEMERINTAHAN BIDANG SOSIAL**																			Dinas Sosial
		10602	**PROGRAM PEMBERDAYAAN SOSIAL**	**Persentase PSKS yang Berpartisipasi Aktif dalam Penyelenggaraan Kesejahteraan Sosial**	**%**	**60**	**Rp 0**	**60**	**Rp 0**	**60**	**Rp 4.164.766.560**	**60**	**Rp 504.147.562**	**60**	**Rp 504.147.562**	**100.00%**	**12.06%**	120	Rp 504.147.562	100.00%	0.00%	
		10602203	Pengembangan Potensi Sumber Kesejahteraan Sosial Daerah Kabupaten/Kota	Jumlah PSKS yang dibina	PSKS	6	Rp 0	6	Rp 0	6	Rp 4.164.766.560	6	Rp 504.147.562	6	Rp 504.147.562	100.00%	12.06%	12	Rp 504.147.562	100.00%	-	
		106022030002	Peningkatan Kemampuan Potensi Tenaga Kesejahteraan Sosial Kecamatan Kewenangan Kabupaten/Kota	Jumlah Tenaga Kesejahteraan Sosial Kecamatan Kewenangan Kabupaten/Kota yang Meningkat Kapasitasnya Kewenangan Kabupaten/Kota	18	18	Rp 0	18	Rp 0	18	Rp 432.000.000	18	Rp 72.000.000	18	Rp 72.000.000	100.00%	16.67%	36	Rp 72.000.000	100.00%	-	
		106022030004	Peningkatan Kemampuan Potensi Sumber Kesejahteraan Sosial Kelembagaan Masyarakat Kewenangan Kabupaten/Kota	Jumlah Lembaga Kesejahteraan Sosial yang Meningkat Kapasitasnya Kewenangan Kabupaten/Kota	Lembaga	9	Rp 0	9	Rp 0	8	Rp 3.732.766.560	7	Rp 432.147.562	7	Rp 432.147.562	87.50%	11.58%	16	Rp 432.147.562	100.00%	-	
															Rata-Rata Capaian Kinerja yang Dievaluasi (%)	100.00%						
															Predikat Kinerja yang Dievaluasi	ST						
		106	**URURSAN PEMERINTAHAN BIDANG SOSIAL**																			Dinas Sosial

No.	Sasaran	Kode	Urusan/Bidang Urusan Pemerintahan dan Program/Kegiatan/ Subkegiatan	Indikator Kinerja Program (outcome) / Kegiatan (output) / Subkegiatan	Satuan	Target RPJMD Kabupaten pada Tahun 2026 (Akhir Periode RPJMD)		Realisasi Capaian Kinerja RPJMD sampai dengan RKPD tahun lalu (2024)		Target Kinerja dan Anggaran RKPD Tahun Berjalan (2025) yang Dievaluasi		Realisasi Kinerja Pada Triwulan I		Realisasi Capaian Kinerja dan Anggaran RKPD kabupaten yang Dievaluasi		Tingkat Capaian Kinerja dan Realisasi Anggaran RKPD yang dievaluasi		Realisasi Kinerja dan Anggaran RPJMD s/d Tahun 2025		Tingkat Capaian Kinerja dan Realisasi Anggaran RPJMD s/d Tahun 2025		Unit PD Penanggung Jawab
						K	Rp.	K	Rp.	K	Rp.	K	Rp.	K	Rp.	K	Rp.	K	Rp.	K	Rp.	
		10606	**PROGRAM PENANGANAN BENCANA**	**Persentase Korban Bencana Alam dan Sosial yang Tertangani**	**%**	**100**	**Rp 0**	**100**	**Rp 0**	**100**	**Rp 783.642.820**	**100**	**Rp 52.400.000**	**100**	**Rp 52.400.000**	**100.00%**	**6.69 %**	200	Rp 52.400.000	100.00%	0.00%	
		10606201	Perlindungan Sosial Korban Bencana Alam dan Sosial Kabupaten/Kota	Persentase Korban Bencana Alam dan Sosial yang Tertangani	%	100	Rp 0	100	Rp 0	100	Rp 356.000.000	100	Rp 2.400.000	100	Rp 2.400.000	100.00%	0.67 %	200	Rp 2.400.000	100.00%	-	
		106062010001	Penyediaan Makanan	Jumlah orang yang Mendapatkan Permakanan 3x1 hari dalam Masa Tanggap Darurat (Pengungsian) Kewenangan Kabupaten/Kota	Orang	0	Rp 0	3337	Rp 0	2000	Rp 350.000.000	0	Rp 0	0	Rp 0	0.00 %	0.00 %	3337	Rp 0	0.00 %	-	
		106062010004	Penanganan Khusus bagi Kelompok Rentan	Jumlah orang yang mendapatkan Penanganan khusus bagi kelompok Rentan Kewenangan Kabupaten/Kota	Orang	30	Rp 0	17	Rp 0	30	Rp 6.000.000	10	Rp 2.400.000	10	Rp 2.400.000	33.33 %	40.00 %	27	Rp 2.400.000	90.00 %	-	
		10606202	Penyelenggaraan Pemberdayaan Masyarakat terhadap Kesiapsiagaan Bencana Kabupaten/Kota	Jumlah TAGANA yang Dibina	Orang	50	Rp 0	50	Rp 0	50	Rp 427.642.820	0	Rp 50.000.000	0	Rp 50.000.000	0.00 %	11.69 %	50	Rp 50.000.000	100.00%	-	
		106062020002	Koordinasi, Sosialisasi dan Pelaksanaan Taruna Siaga Bencana	Jumlah Orang yang Melaksanakan Koordinasi, Sosialisasi dan Pelaksanaan Taruna Siaga Bencana Kewenangan Kabupaten/Kota			Rp 0	0	Rp 0	50	Rp 427.642.820	0	Rp 50.000.000	0	Rp 50.000.000	0.00 %	11.69 %	0	Rp 50.000.000	0.00 %	-	
															Rata-Rata Capaian Kinerja yang Dievaluasi (%)	50.00 %						

No.	Sasaran	Kode	Urusan/Bidang Urusan Pemerintahan dan Program/Kegiatan/ Subkegiatan	Indikator Kinerja Program (outcome) / Kegiatan (output) / Subkegiatan	Satuan	Target RPJMD Kabupaten pada Tahun 2026 (Akhir Periode RPJMD)		Realisasi Capaian Kinerja RPJMD sampai dengan RKPD tahun lalu (2024)		Target Kinerja dan Anggaran RKPD Tahun Berjalan (2025) yang Dievaluasi		Realisasi Kinerja Pada Triwulan I		Realisasi Capaian Kinerja dan Anggaran RKPD kabupaten yang Dievaluasi		Tingkat Capaian Kinerja dan Realisasi Anggaran RKPD yang dievaluasi		Realisasi Kinerja dan Anggaran RPJMD s/d Tahun 2025		Tingkat Capaian Kinerja dan Realisasi Anggaran RPJMD s/d Tahun 2025		Unit PD Penanggung Jawab
						K	Rp.	K	Rp.	K	Rp.	K	Rp.	K	Rp.	K	Rp.	K	Rp.	K	Rp.	
													Predikat Kinerja yang Dievaluasi			SR						
	Meningkatnya kualitas penyelenggaraan pemerintahan	**106**	**URUSAN PEMERINTAHAN BIDANG SOSIAL**																			Dinas Sosial
		10601	**PROGRAM PENUNJANG URUSAN PEMERINTAHAN DAERAH KABUPATEN/KOTA**	**Tingkat Kepuasan Aparatur Perangkat Daerah Terhadap Pelayanan Kesekretariatan**	**%**	**90**	**Rp 0**	**90**	**Rp 0**	**90**	**Rp 9.290.006.531**	**90**	**Rp 1.207.386.674**	**90**	**Rp 1.207.386.674**	**100.00%**	**12.86%**	180	Rp 1.207.386.674	100.00%	0.00%	
		10601201	Perencanaan, Penganggaran, dan Evaluasi Kinerja Perangkat Daerah	Jumlah Dokumen Perencanaan dan Penganggaran yang Disusun Sesuai Ketentuan	Dokumen	6	Rp 0	6	Rp 0	6	Rp 219.035.868	4	Rp 880.800	4	Rp 880.800	66.67%	0.40%	10	Rp 880.800	100.00%	-	
				Jumlah Dokumen Laporan Evaluasi Kinerja PD yang Disusun Sesuai Ketentuan	Dokumen	13		13		13		4		4		30.77%		17		100.00%		
		106012010001	Penyusunan Dokumen Perencanaan Perangkat Daerah	Jumlah Dokumen Perencanaan Perangkat Daerah	Dokumen	6	Rp 0	0	Rp 0	6	Rp 78.461.700	4	Rp 97.000	4	Rp 97.000	66.67%	0.12%	4	Rp 97.000	66.67%	-	
		106012010004	Koordinasi dan Penyusunan DPA-SKPD	Jumlah Dokumen DPA-SKPD dan Laporan Hasil Koordinasi Penyusunan Dokumen DPA-SKPD	Dokumen	1	Rp 0	1	Rp 0	1	Rp 785.000	1	Rp 783.800	1	Rp 783.800	100.00%	99.85%	2	Rp 783.800	100.00%	-	
		106012010005	Koordinasi dan Penyusunan Perubahan DPA-SKPD	Jumlah Dokumen Perubahan DPA-SKPD dan Laporan Hasil Koordinasi Penyusunan	Dokumen	3	Rp 0	5	Rp 0	3	Rp 1.404.000	0	Rp 0	0	Rp 0	0.00%	0.00%	5	Rp 0	100.00%	-	

No.	Sasaran	Kode	Urusan/Bidang Urusan Pemerintahan dan Program/Kegiatan/ Subkegiatan	Indikator Kinerja Program (outcome) / Kegiatan (output) / Subkegiatan	Satuan	Target RPJMD Kabupaten pada Tahun 2026 (Akhir Periode RPJMD)		Realisasi Capaian Kinerja RPJMD sampai dengan RKPD tahun lalu (2024)		Target Kinerja dan Anggaran RKPD Tahun Berjalan (2025) yang Dievaluasi		Realisasi Kinerja Pada Triwulan I		Realisasi Capaian Kinerja dan Anggaran RKPD kabupaten yang Dievaluasi		Tingkat Capaian Kinerja dan Realisasi Anggaran RKPD yang dievaluasi		Realisasi Kinerja dan Anggaran RPJMD s/d Tahun 2025		Tingkat Capaian Kinerja dan Realisasi Anggaran RPJMD s/d Tahun 2025		Unit PD Penanggung Jawab
						K	Rp.	K	Rp.	K	Rp.	K	Rp.	K	Rp.	K	Rp.	K	Rp.	K	Rp.	
				Dokumen Perubahan DPA-SKPD																		
		106012010007	Evaluasi Kinerja Perangkat Daerah	Jumlah Laporan Evaluasi Kinerja Perangkat Daerah	Laporan	13	Rp0	13	Rp0	13	Rp 9.428.500	4	Rp 0	4	Rp 0	30.77 %	0.00 %	17	Rp 0	100.00%	-	
		106012010008	Penyelenggaraan Walidata Pendukung Statistik Sektoral Daerah	Jumlah Dokumen Hasil Penyelenggaraan Walidata Pendukung Statistik Sektoral Daerah	Dokumen	1	Rp0	0	Rp0	1	Rp 89.100.000	0	Rp 0	0	Rp 0	0.00 %	0.00 %	0	Rp 0	0.00 %	-	
		106012010009	Pelaksanaan Pengumpulan Data Statistik Sektoral Daerah	Jumlah Data Statistik Sektoral Yang Telah Dikumpulkan dan Diperiksa Lingkup Perangkat Daerah	Data	31	Rp0	0	Rp0	31	Rp 39.856.668	0	Rp 0	0	Rp 0	0.00 %	0.00 %	0	Rp 0	0.00 %	-	
		10601202	Administrasi Keuangan Perangkat Daerah	Persentase Realisasi Anggaran Perangkat Daerah	%	90	Rp0	95,79	Rp0	90	Rp 6.109.489.339	11,88	Rp 908.159.926	11,88	Rp 908.159.926	13.20 %	14.86 %	107,67	Rp 908.159.926	100.00%	-	
		106012020001	Penyediaan Gaji dan Tunjangan ASN	Jumlah Orang Yang Menerima Gaji dan Tunjangan ASN	Orang / Bulan	31	Rp0	0	Rp0	21	Rp 6.108.704.339	20	Rp 907.928.926	20	Rp 907.928.926	95.24 %	14.86 %	20	Rp 907.928.926	64.52 %	-	
		106012020005	Koordinasi dan Penyusunan Laporan Keuangan Akhir Tahun SKPD	Jumlah Laporan Keuangan Akhir Tahun SKPD dan Laporan Hasil Koordinasi Penyusunan Laporan Keuangan Akhir Tahun SKPD	Laporan	1	Rp0	1	Rp0	1	Rp 785.000	1	Rp 231.000	1	Rp 231.000	100.00%	29.43 %	2	Rp 231.000	100.00%	-	
		10601206	Administrasi Umum Perangkat Daerah	Nilai Survey Kepuasan Masyarakat (SKM)	Nilai	90	Rp0	97,15	Rp0	90	Rp 824.390.484	0	Rp 75.690.053	0	Rp 75.690.053	0.00 %	9.18 %	97,15	Rp 75.690.053	100.00%	-	

No.	Sasaran	Kode	Urusan/Bidang Urusan Pemerintahan dan Program/Kegiatan/ Subkegiatan	Indikator Kinerja Program (outcome) / Kegiatan (output) / Subkegiatan	Satuan	Target RPJMD Kabupaten pada Tahun 2026 (Akhir Periode RPJMD)		Realisasi Capaian Kinerja RPJMD sampai dengan RKPD tahun lalu (2024)		Target Kinerja dan Anggaran RKPD Tahun Berjalan (2025) yang Dievaluasi		Realisasi Kinerja Pada Triwulan I		Realisasi Capaian Kinerja dan Anggaran RKPD kabupaten yang Dievaluasi		Tingkat Capaian Kinerja dan Realisasi Anggaran RKPD yang dievaluasi		Realisasi Kinerja dan Anggaran RPJMD s/d Tahun 2025		Tingkat Capaian Kinerja dan Realisasi Anggaran RPJMD s/d Tahun 2025		Unit PD Penanggung Jawab
						K	Rp.	K	Rp.	K	Rp.	K	Rp.	K	Rp.	K	Rp.	K	Rp.	K	Rp.	
		106012060001	Penyediaan Komponen Instalasi Listrik/Penerangan Bangunan Kantor	Jumlah Paket Komponen Instalasi Listrik/Penerangan Bangunan Kantor yang Disediakan	Paket	2	Rp0	2	Rp0	2	Rp 9.956.700	0	Rp 0	0	Rp 0	0.00 %	0.00 %	2	Rp 0	100.00%	-	
		106012060002	Penyediaan Peralatan dan Perlengkapan Kantor	Jumlah Paket Peralatan dan Perlengkapan Kantor yang Disediakan	Paket	2	Rp0	2	Rp0	2	Rp 68.861.279	1	Rp 15.188.160	1	Rp 15.188.160	50.00 %	22.06 %	3	Rp 15.188.160	100.00%	-	
		106012060003	Penyediaan Peralatan Rumah Tangga	Jumlah Paket Peralatan Rumah Tangga yang Disediakan	Paket	1	Rp0	1	Rp0	1	Rp 1.510.044	0	Rp 0	0	Rp 0	0.00 %	0.00 %	1	Rp 0	100.00%	-	
		106012060004	Penyediaan Bahan Logistik Kantor	Jumlah Paket Bahan Logistik Kantor yang Disediakan	Paket	12	Rp0	12	Rp0	12	Rp 232.299.206	3	Rp 30.541.493	3	Rp 30.541.493	25.00 %	13.15 %	15	Rp 30.541.493	100.00%	-	
		106012060005	Penyediaan Barang Cetakan dan Penggandaan	Jumlah Paket Barang Cetakan dan Penggandaan yang Disediakan	Paket	2	Rp0	2	Rp0	2	Rp 8.026.400	0	Rp 0	0	Rp 0	0.00 %	0.00 %	2	Rp 0	100.00%	-	
		106012060006	Penyediaan Bahan Bacaan dan Peraturan Perundang-undangan	Jumlah Dokumen Bahan Bacaan dan Peraturan Perundang-Undangan yang Disediakan	Dokumen	12	Rp0	60	Rp0	36	Rp 4.800.000	9	Rp 745.000	9	Rp 745.000	25.00 %	15.52 %	69	Rp 745.000	100.00%	-	
		106012060008	Fasilitasi Kunjungan Tamu	Jumlah Laporan Fasilitasi Kunjungan Tamu	Laporan	4	Rp0	4	Rp0	4	Rp 13.395.520	1	Rp 753.500	1	Rp 753.500	25.00 %	5.63 %	5	Rp 753.500	100.00%	-	
		106012060009	Penyelenggaraan Rapat Koordinasi dan Konsultasi SKPD	Jumlah Laporan Penyelenggaraan Rapat Koordinasi dan Konsultasi SKPD	Laporan	4	Rp0	4	Rp0	4	Rp 485.541.335	1	Rp 28.461.900	1	Rp 28.461.900	25.00 %	5.86 %	5	Rp 28.461.900	100.00%	-	

No.	Sasaran	Kode	Urusan/Bidang Urusan Pemerintahan dan Program/Kegiatan/ Subkegiatan	Indikator Kinerja Program (outcome) / Kegiatan (output) / Subkegiatan	Satuan	Target RPJMD Kabupaten pada Tahun 2026 (Akhir Periode RPJMD)		Realisasi Capaian Kinerja RPJMD sampai dengan RKPD tahun lalu (2024)		Target Kinerja dan Anggaran RKPD Tahun Berjalan (2025) yang Dievaluasi		Realisasi Kinerja Pada Triwulan I		Realisasi Capaian Kinerja dan Anggaran RKPD kabupaten yang Dievaluasi		Tingkat Capaian Kinerja dan Realisasi Anggaran RKPD yang dievaluasi		Realisasi Kinerja dan Anggaran RPJMD s/d Tahun 2025		Tingkat Capaian Kinerja dan Realisasi Anggaran RPJMD s/d Tahun 2025		Unit PD Penanggung Jawab
						K	Rp.	K	Rp.	K	Rp.	K	Rp.	K	Rp.	K	Rp.	K	Rp.	K	Rp.	
		10601207	Pengadaan Barang Milik Daerah Penunjang Urusan Pemerintah Daerah	Jumlah Barang Milik Daerah yang Diadakan	Jenis	12	Rp 0	0	Rp 0	12	Rp 105.401.460	0	Rp 0	0	Rp 0	0.00 %	0.00 %	0	Rp 0	0.00 %	-	
		106012070005	Pengadaan Mebel	Jumlah Paket Mebel yang Disediakan	Paket	0	Rp 0	0	Rp 0	1	Rp 3.550.890	0	Rp 0	0	Rp 0	0.00 %	0.00 %	0	Rp 0	0.00 %	-	
		106012070006	Pengadaan Peralatan dan Mesin Lainnya	Jumlah Unit Peralatan dan Mesin Lainnya yang Disediakan	Unit	4	Rp 0	0	Rp 0	11	Rp 101.850.270	0	Rp 0	0	Rp 0	0.00 %	0.00 %	0	Rp 0	0.00 %	-	
		106012070009	Pengadaan Gedung Kantor atau Bangunan Lainnya	Jumlah Unit Gedung Kantor atau Bangunan Lainnya yang Disediakan	Unit	0	Rp 0	0	Rp 0	0	Rp 300	0	Rp 0	0	Rp 0	0.00 %	0.00 %	0	Rp 0	0.00 %	-	
		10601208	Penyediaan Jasa Penunjang Urusan Pemerintahan Daerah	Persentase Terpenuhinya Jasa Penunjang Perkantoran			Rp 0	0	Rp 0	100 %	Rp 1.255.167.480	0	Rp 198.497.805	0	Rp 198.497.805	0.00 %	15.81 %	0	Rp 198.497.805	0.00 %	-	
		106012080001	Penyediaan Jasa Surat Menyurat	Jumlah Laporan Penyediaan Jasa Surat Menyurat			Rp 0	0	Rp 0	4	Rp 1.000.000	0	Rp 1.000.000	0	Rp 1.000.000	0.00 %	100.00%	0	Rp 1.000.000	0.00 %	-	
		106012080002	Penyediaan Jasa Komunikasi, Sumber Daya Air dan Listrik	Jumlah Laporan Penyediaan Jasa Komunikasi, Sumber Daya Air dan Listrik yang Disediakan			Rp 0	0	Rp 0	12	Rp 312.000.000	0	Rp 56.845.065	0	Rp 56.845.065	0.00 %	18.22 %	0	Rp 56.845.065	0.00 %	-	
		106012080004	Penyediaan Jasa Pelayanan Umum Kantor	Jumlah Laporan Penyediaan Jasa Pelayanan Umum Kantor yang Disediakan			Rp 0	0	Rp 0	12	Rp 942.167.480	0	Rp 140.652.740	0	Rp 140.652.740	0.00 %	14.93 %	0	Rp 140.652.740	0.00 %	-	
		10601209	Pemeliharaan Barang Milik Daerah Penunjang Urusan Pemerintahan Daerah	Persentase Barang Milik Daerah Penunjang Urusan Pemerintahan Daerah yang Layak Fungsi	%	95	Rp 0	85	Rp 0	90	Rp 776.521.900	0	Rp 24.158.090	0	Rp 24.158.090	0.00 %	2.76 %	85	Rp 24.158.090	89.47 %	-	

No.	Sasaran	Kode	Urusan/Bidang Urusan Pemerintahan dan Program/Kegiatan/ Subkegiatan	Indikator Kinerja Program (outcome) / Kegiatan (output) / Subkegiatan	Satuan	Target RPJMD Kabupaten pada Tahun 2026 (Akhir Periode RPJMD)		Realisasi Capaian Kinerja RPJMD sampai dengan RKPD tahun lalu (2024)		Target Kinerja dan Anggaran RKPD Tahun Berjalan (2025) yang Dievaluasi		Realisasi Kinerja Pada Triwulan I		Realisasi Capaian Kinerja dan Anggaran RKPD kabupaten yang Dievaluasi		Tingkat Capaian Kinerja dan Realisasi Anggaran RKPD yang dievaluasi		Realisasi Kinerja dan Anggaran RPJMD s/d Tahun 2025		Tingkat Capaian Kinerja dan Realisasi Anggaran RPJMD s/d Tahun 2025		Unit PD Penanggung Jawab
						K	Rp.	K	Rp.	K	Rp.	K	Rp.	K	Rp.	K	Rp.	K	Rp.	K	Rp.	
		106010290001	Penyediaan Jasa Pemeliharaan, Biaya Pemeliharaan, dan Pajak Kendaraan Perorangan Dinas atau Kendaraan Dinas Jabatan	Jumlah Kendaraan Dinas Jabatan yang Dipelihara dan dibayarkan Pajak dan Perizinannya	Unit	5	Rp 0	0	Rp 0	5	Rp 56.000.000	2	Rp 10.193.590	2	Rp 10.193.590	40.00 %	18.20 %	2	Rp 10.193.590	40.00 %	-	
		106010290002	Penyediaan Jasa Pemeliharaan, Biaya Pemeliharaan, Pajak dan Perizinan Kendaraan Dinas Operasional atau Lapangan	Jumlah Kendaraan Dinas Operasional atau Lapangan yang Dipelihara dan dibayarkan Pajak dan Perizinannya	Unit	13	Rp 0	18	Rp 0	13	Rp 78.604.800	2	Rp 5.789.500	2	Rp 5.789.500	15.38 %	7.37 %	20	Rp 5.789.500	100.00%	-	
		106010290005	Pemeliharaan Mebel	Jumlah Mebel yang Dipelihara	Unit	0	Rp 0	0	Rp 0	4	Rp 8.541.450	0	Rp 0	0	Rp 0	0.00 %	0.00 %	0	Rp 0	0.00 %	-	
		106010290006	Pemeliharaan Peralatan dan Mesin Lainnya	Jumlah Peralatan dan Mesin Lainnya yang Dipelihara	Unit	40	Rp 0	85	Rp 0	40	Rp 50.000.000	4	Rp 3.175.000	4	Rp 3.175.000	10.00 %	6.35 %	89	Rp 3.175.000	100.00%	-	
		106010290009	Pemeliharaan/Rehabilitasi Gedung Kantor dan Bangunan Lainnya	Jumlah Gedung Kantor dan Bangunan Lainnya yang Dipelihara/Direhabilitasi	Unit	4	Rp 0	2	Rp 0	4	Rp 558.375.650	0	Rp 0	0	Rp 0	0.00 %	0.00 %	2	Rp 0	50.00 %	-	
		106010290011	Pemeliharaan/Rehabilitasi Sarana dan Prasarana Pendukung Gedung Kantor atau Bangunan Lainnya	Jumlah Sarana dan Prasarana Pendukung Gedung Kantor atau Bangunan Lainnya yang Dipelihara/Direhabilitasi	Unit	3	Rp 0	3	Rp 0	3	Rp 25.000.000	1	Rp 5.000.000	1	Rp 5.000.000	33.33 %	20.00 %	4	Rp 5.000.000	100.00%	-	
															Rata-Rata Capaian Kinerja yang Dievaluasi (%)	15.81 %						
															Predikat Kinerja yang Dievaluasi	SR						
		106	URUSAN PEMERINTAHAN BIDANG SOSIAL																			

No.	Sasaran	Kode	Urusan/Bidang Urusan Pemerintahan dan Program/Kegiatan/ Subkegiatan	Indikator Kinerja Program (outcome) / Kegiatan (output) / Subkegiatan	Satuan	Target RPJMD Kabupaten pada Tahun 2026 (Akhir Periode RPJMD)		Realisasi Capaian Kinerja RPJMD sampai dengan RKPD tahun lalu (2024)		Target Kinerja dan Anggaran RKPD Tahun Berjalan (2025) yang Dievaluasi		Realisasi Kinerja Pada Triwulan I		Realisasi Capaian Kinerja dan Anggaran RKPD kabupaten yang Dievaluasi		Tingkat Capaian Kinerja dan Realisasi Anggaran RKPD yang dievaluasi		Realisasi Kinerja dan Anggaran RPJMD s/d Tahun 2025		Tingkat Capaian Kinerja dan Realisasi Anggaran RPJMD s/d Tahun 2025		Unit PD Penanggung Jawab
						K	Rp.	K	Rp.	K	Rp.	K	Rp.	K	Rp.	K	Rp.	K	Rp.	K	Rp.	
		10605	**PROGRAM PERLINDUNGAN DAN JAMINAN SOSIAL**	**Persentase Fakir Miskin yang Mendapatkan Perlindungan dan Jaminan Sosial**	**%**	**99**	**Rp 0**	**98,04**	**Rp 0**	**98,5**	**Rp 22.856.609.905**	**0**	**Rp 1.763.105.440**	**0**	**Rp 1.763.105.440**	**0.00 %**	**7.71 %**	98,04	Rp 1.763.105.440	99.03 %	0.00%	Dinas Sosial
		10605202	Pengelolaan Data Fakir Miskin Cakupan Daerah Kabupaten/Kota	Persentase Fakir Miskin yang Mendapatkan Perlindungan dan Jaminan Sosial	Orang	1843053	Rp 0	694627	Rp 0	613163	Rp 22.856.609.905	519723	Rp 1.763.105.440	519723	Rp 1.763.105.440	84.76 %	7.71 %	1214350	Rp 1.763.105.440	65.89 %	-	
		106052020001	Pendataan Fakir Miskin Cakupan Daerah Kabupaten/Kota	Jumlah Fakir Miskin Cakupan Daerah Kabupaten/Kota yang Didata	Orang	615575	Rp 0	708484	Rp 0	642157	Rp 188.503.279	714983	Rp 24.155.440	714983	Rp 24.155.440	100.00%	12.81 %	1423467	Rp 24.155.440	100.00%	-	
		106052020003	Fasilitasi Bantuan Sosial Kesejahteraan Keluarga	Jumlah Keluarga Penerima Manfaat (KPM) yang Mendapatkan Bantuan Sosial Kesejahteraan Keluarga Kewenangan Kabupaten/Kota	Keluarga	20150	Rp 0	8503	Rp 0	5793	Rp 22.642.545.902	800	Rp 1.738.950.000	800	Rp 1.738.950.000	13.81 %	7.68 %	9303	Rp 1.738.950.000	46.17 %	-	
		106052020004	Fasilitasi Bantuan Pengembangan Ekonomi Masyarakat	Jumlah Orang Mendapatkan Bantuan Pengembangan Ekonomi Masyarakat Kewenangan Kabupaten/Kota	Orang	1080	Rp 0	0	Rp 0	25	Rp 25.560.724	0	Rp 0	0	Rp 0	0.00 %	0.00 %	0	Rp 0	0.00 %	-	
															Rata-Rata Capaian Kinerja yang Dievaluasi (%)	84.76 %						
															Predikat Kinerja yang Dievaluasi	T						
	Meningkatnya Kualitas Pelayanan PPKS	**106**	**URUSAN PEMERINTAHAN BIDANG SOSIAL**																			

No.	Sasaran	Kode	Urusan/Bidang Urusan Pemerintahan dan Program/Kegiatan/ Subkegiatan	Indikator Kinerja Program (outcome) / Kegiatan (output) / Subkegiatan	Satuan	Target RPJMD Kabupaten pada Tahun 2026 (Akhir Periode RPJMD)		Realisasi Capaian Kinerja RPJMD sampai dengan RKPD tahun lalu (2024)		Target Kinerja dan Anggaran RKPD Tahun Berjalan (2025) yang Dievaluasi		Realisasi Kinerja Pada Triwulan I		Realisasi Capaian Kinerja dan Anggaran RKPD kabupaten yang Dievaluasi		Tingkat Capaian Kinerja dan Realisasi Anggaran RKPD yang dievaluasi		Realisasi Kinerja dan Anggaran RPJMD s/d Tahun 2025		Tingkat Capaian Kinerja dan Realisasi Anggaran RPJMD s/d Tahun 2025		Unit PD Penanggung Jawab
						K	Rp.	K	Rp.	K	Rp.	K	Rp.	K	Rp.	K	Rp.	K	Rp.	K	Rp.	
																						Dinas Sosial
		10604	**PROGRAM REHABILITASI SOSIAL**	**Persentase PPKS yang Terlayani**	**%**	**63,51**	**Rp 0**	**61,51**	**Rp 0**	**62,51**	**Rp 10.516.941.179**	**0**	**Rp 2.136.854.208**	**0**	**Rp 2.136.854.208**	**0.00 %**	**20.32 %**	61,51	Rp 2.136.854.208	96.85 %	0.00%	
		10604201	Rehabilitasi Sosial Dasar Penyandang Disabilitas Terlantar, Anak Terlantar, Lanjut Usia Terlantar, serta Gelandangan Pengemis di Luar Panti Sosial	Jumlah Lansia Terlantar yang Terlayani	Orang	0	Rp 0	5	Rp 0	16	Rp 10.321.870.720	0	Rp 2.116.404.208	0	Rp 2.116.404.208	0.00 %	20.50 %	5	Rp 2.116.404.208	0.00 %	-	
				Jumlah Anak Terlantar diluar Panti yang Terlayani	Orang	1749		1185		1175		1175		1175		100.00%		2360		100.00%		
				Jumlah Penyandang Disabilitas yang Terlayani	Orang	200		115		301		225		225		74.75 %		340		100.00%		
				Jumlah PPKS Klien Liponsos yang Terlayani	Orang	80		80		80		80		80		100.00%		160		100.00%		
		106042010001	Penyediaan Permakanan	Jumlah Orang yang Mendapatkan Pemenuhan Kebutuhan Permakanan Sesuai dengan Standar Gizi Minimal Kewenangan Kabupaten/Kota	Orang	3275	Rp 0	2245	Rp 0	1480	Rp 8.312.387.622	1480	Rp 1.944.603.262	1480	Rp 1.944.603.262	100.00%	23.39 %	3725	Rp 1.944.603.262	100.00%	-	
		106042010002	Penyediaan Sandang	Jumlah Orang yang Menerima Pakaian dan Kelengkapan Lainnya yang Tersedia dalam 1 Tahun Kewenangan Kabupaten/Kota	Orang	900	Rp 0	80	Rp 0	250	Rp 36.812.040	0	Rp 0	0	Rp 0	0.00 %	0.00 %	80	Rp 0	8.89 %	-	
		106042010003	Penyediaan Alat Bantu	Jumlah Orang yang Mendapatkan Alat Bantu dan	Orang	45	Rp 0	20	Rp 0	102	Rp 511.881.940	0	Rp 0	0	Rp 0	0.00 %	0.00 %	20	Rp 0	44.44 %	-	

No.	Sasaran	Kode	Urusan/Bidang Urusan Pemerintahan dan Program/Kegiatan/ Subkegiatan	Indikator Kinerja Program (outcome) / Kegiatan (output) / Subkegiatan	Satuan	Target RPJMD Kabupaten pada Tahun 2026 (Akhir Periode RPJMD)		Realisasi Capaian Kinerja RPJMD sampai dengan RKPD tahun lalu (2024)		Target Kinerja dan Anggaran RKPD Tahun Berjalan (2025) yang Dievaluasi		Realisasi Kinerja Pada Triwulan I		Realisasi Capaian Kinerja dan Anggaran RKPD kabupaten yang Dievaluasi		Tingkat Capaian Kinerja dan Realisasi Anggaran RKPD yang dievaluasi		Realisasi Kinerja dan Anggaran RPJMD s/d Tahun 2025		Tingkat Capaian Kinerja dan Realisasi Anggaran RPJMD s/d Tahun 2025		Unit PD Penanggung Jawab
						K	Rp.	K	Rp.	K	Rp.	K	Rp.	K	Rp.	K	Rp.	K	Rp.	K	Rp.	
				Alat Bantu Peraga Sesuai kebutuhan Kewenangan Kabupaten/Kota																		
		106042010005	Pemberian Bimbingan Fisik, Mental, Spiritual, dan Sosial	Jumlah Peserta Bimbingan Fisik, Mental, Spiritual dan Sosial Kewenangan Kabupaten/Kota	Orang	920	Rp0	960	Rp0	120	Rp 439.553.855	80	Rp 16.550.000	80	Rp 16.550.000	66.67 %	3.77 %	1040	Rp 16.550.000	100.00%	-	
		106042010009	Pemberian Layanan Data dan Pengaduan	Jumlah Orang yang Mendapatkan Layanan Data dan Pengaduan Kewenangan Kabupaten/Kota	Orang	45	Rp0	36	Rp0	40	Rp 124.927.640	13	Rp 8.125.440	13	Rp 8.125.440	32.50 %	6.50 %	49	Rp 8.125.440	100.00%	-	
		106042010010	Pemberian Layanan Kedaruratan	Jumlah Orang yang Mendapatkan Pelayanan Kedaruratan Kewenangan Kabupaten/Kota	Orang	35	Rp0	15	Rp0	35	Rp 896.307.623	20	Rp 147.125.506	20	Rp 147.125.506	57.14 %	16.41 %	35	Rp 147.125.506	100.00%	-	
		106042020	Rehabilitasi Sosial Penyandang Masalah Kesejahteraan Sosial (PMKS) Lainnya Bukan Korban HIV/Aids dan Napza di Luar Panti Sosial	Jumlah Penyandang Masalah Kesejahteraan Sosial (PMKS) Lainnya Bukan Korban HIV/Aids dan Napza di Luar Panti Sosial yang Mendapatkan Pelayanan	Orang	220	Rp0	150	Rp0	220	Rp 195.070.459	50	Rp 20.450.000	50	Rp 20.450.000	22.73 %	10.48 %	200	Rp 20.450.000	90.91 %	-	
		106042020007	Pemberian Bimbingan Fisik, Mental, Spiritual, dan Sosial	Jumlah Peserta Bimbingan Fisik, Mental, Spiritual dan Sosial Kewenangan Kabupaten/Kota	Orang	220	Rp0	150	Rp0	220	Rp 195.070.459	50	Rp 20.450.000	50	Rp 20.450.000	22.73 %	10.48 %	200	Rp 20.450.000	90.91 %	-	
Rata-Rata Capaian Kinerja yang Dievaluasi (%)																59.50 %						
Predikat Kinerja yang Dievaluasi																R						

No.	Sasaran	Kode	Urusan/Bidang Urusan Pemerintahan dan Program/Kegiatan/ Subkegiatan	Indikator Kinerja Program (outcome) / Kegiatan (output) / Subkegiatan	Satuan	Target RPJMD Kabupaten pada Tahun 2026 (Akhir Periode RPJMD)		Realisasi Capaian Kinerja RPJMD sampai dengan RKPD tahun lalu (2024)		Target Kinerja dan Anggaran RKPD Tahun Berjalan (2025) yang Dievaluasi		Realisasi Kinerja Pada Triwulan I		Realisasi Capaian Kinerja dan Anggaran RKPD kabupaten yang Dievaluasi		Tingkat Capaian Kinerja dan Realisasi Anggaran RKPD yang dievaluasi		Realisasi Kinerja dan Anggaran RPJMD s/d Tahun 2025		Tingkat Capaian Kinerja dan Realisasi Anggaran RPJMD s/d Tahun 2025		Unit PD Penanggung Jawab
						K	Rp.	K	Rp.	K	Rp.	K	Rp.	K	Rp.	K	Rp.	K	Rp.	K	Rp.	
		0	**Non Urusan**																			Dinas Tenaga Kerja
		20702	**PROGRAM PERENCANAAN TENAGA KERJA**	**Persentase Dokumen Rencana Kerja yang Tersusun**	**persen**	**59**	**Rp 0**	**56**	**Rp 0**	**56**	**Rp 96.366.350**	**5,56**	**Rp 0**	**5,56**	**Rp 0**	**9.93 %**	**0.00 %**	61,56	Rp 0	100.00%	0.00%	
				Persentase kegiatan yang dilaksanakan yang mengacu ke rencana tenaga kerja	**persen**	**100**		**100**		**100**		**100**		**100**		**100.00%**		200		100.00%		
		20702201	Penyusunan Rencana Tenaga Kerja (RTK)	Jumlah Dokumen Rencana Tenaga Kerja yang tersusun	dokumen	18	Rp 0	17	Rp 0	17	Rp 96.366.350	1	Rp 0	1	Rp 0	5.88 %	0.00 %	18	Rp 0	100.00%	-	
		207022010001	Penyusunan Rencana Tenaga Kerja Makro	Jumlah Dokumen Tenaga Kerja Makro	dokumen	1	Rp 0	1	Rp 0	1	Rp 70.850.000	1	Rp 0	1	Rp 0	100.00%	0.00 %	2	Rp 0	100.00%	-	
		207022010003	Fasilitasi Penyusunan Rencana Tenaga Kerja Mikro	Jumlah SDM Perusahaan yang Mampu Menyusun RTK Mikro	orang	18	Rp 0	16	Rp 0	16	Rp 25.516.350	0	Rp 0	0	Rp 0	0.00 %	0.00 %	16	Rp 0	88.89 %	-	
				Dana yang Dibutuhkan	Rupiah	0		0		25.516.350		0		0		0.00 %		0		0.00 %		
															Rata-Rata Capaian Kinerja yang Dievaluasi (%)	5.88 %						
															Predikat Kinerja yang Dievaluasi	SR						
	Meningkatnya kondisi hubungan industrial yang kondusif	**207**	**URUSAN PEMERINTAHAN BIDANG TENAGA KERJA**																			Dinas Tenaga Kerja
		20705	**PROGRAM HUBUNGAN INDUSTRIAL**	**Persentase perselisihan hubungan industrial yang diselesaikan melalui Perjanjian Bersama oleh Mediator Hubungan Industrial**	**persen**		**Rp 0**	**0**	**Rp 0**	**25,5**	**Rp 4.351.813.584**	**16,47**	**Rp 731.111.100**	**16,47**	**Rp 731.111.100**	**64.59 %**	**16.80%**	16,47	Rp 731.111.100	0.00 %	0.00%	

No.	Sasaran	Kode	Urusan/Bidang Urusan Pemerintahan dan Program/Kegiatan/ Subkegiatan	Indikator Kinerja Program (outcome) / Kegiatan (output) / Subkegiatan	Satuan	Target RPJMD Kabupaten pada Tahun 2026 (Akhir Periode RPJMD)		Realisasi Capaian Kinerja RPJMD sampai dengan RKPD tahun lalu (2024)		Target Kinerja dan Anggaran RKPD Tahun Berjalan (2025) yang Dievaluasi		Realisasi Kinerja Pada Triwulan I		Realisasi Capaian Kinerja dan Anggaran RKPD kabupaten yang Dievaluasi		Tingkat Capaian Kinerja dan Realisasi Anggaran RKPD yang dievaluasi		Realisasi Kinerja dan Anggaran RPJMD s/d Tahun 2025		Tingkat Capaian Kinerja dan Realisasi Anggaran RPJMD s/d Tahun 2025		Unit PD Penanggung Jawab
						K	Rp.	K	Rp.	K	Rp.	K	Rp.	K	Rp.	K	Rp.	K	Rp.	K	Rp.	
				Persentase perusahaan yang memiliki LKS Bipartit	**persen**			**0**		**27**		**15,55**		**15,55**		**57.59%**		15,55		0.00%		
				Persentase perusahaan yang menerapkan Fasilitas Kesejahteraan Pekerja	**persen**			**0**		**40**		**18,62**		**18,62**		**46.55%**		18,62		0.00%		
		20705201	Pengesahan Peraturan Perusahaan dan Pendaftaran Perjanjian Kerja Bersama untuk Perusahaan yang hanya Beroperasi dalam 1 (Satu) Daerah Kabupaten/Kota	Persentase Persyaratan kerja yang disahkan	Persen	100	Rp0	0	Rp0	100	Rp 429.430.088	100	Rp 7.200.000	100	Rp 7.200.000	100.00%	1.68%	100	Rp 7.200.000	100.00%	-	
		207052010001	Pengesahan Peraturan Perusahaan bagi Perusahaan	Jumlah Perusahaan yang Melaksanakan Pengesahan Peraturan Perusahaan yang Terkait dengan Hubungan Industrial dan Terdaftar di WLKP Online			Rp0	0	Rp0	100	Rp 18.288.527	0	Rp 0	0	Rp 0	0.00%	0.00%	0	Rp 0	0.00%	-	
		207052010002	Pendaftaran Perjanjian Kerja Sama bagi Perusahaan	Jumlah Perusahaan yang menyusun Perjanjian Kerja Bersama			Rp0	0	Rp0	25	Rp 378.660	0	Rp 0	0	Rp 0	0.00%	0.00%	0	Rp 0	0.00%	-	
		207052010003	Penyelenggaraan Pendataan dan Informasi Sarana Hubungan Industrial dan Jaminan Sosial Tenaga Kerja serta Pengupahan	Jumlah Data dan Informasi Sarana HI (PP/PKB, Struktur Skala Upah, dan LKS Bipartit) dan Pekerja yang Terdaftar sebagai Peserta Jamsostek serta Pengupahan			Rp0	0	Rp0	1	Rp 410.762.901	0	Rp 7.200.000	0	Rp 7.200.000	0.00%	1.75%	0	Rp 7.200.000	0.00%	-	
		20705202	Pencegahan dan Penyelesaian Perselisihan Hubungan Industrial, Mogok Kerja dan Penutupan Perusahaan di Daerah Kabupaten/Kota	Persentase kasus perselisihan hubungan industrial yang diproses	Persen	100	Rp0	0	Rp0	100	Rp 3.922.383.496	100	Rp 723.911.100	100	Rp 723.911.100	100.00%	18.46%	100	Rp 723.911.100	100.00%	-	
		207052020001	Pencegahan Perselisihan Hubungan	Jumlah perselisihan yang dicegah	Perkara	6	Rp0	0	Rp0	8	Rp 173.262.174	2	Rp 13.150.000	2	Rp 13.150.000	25.00%	7.59%	2	Rp 13.150.000	33.33%	-	

No.	Sasaran	Kode	Urusan/Bidang Urusan Pemerintahan dan Program/Kegiatan/ Subkegiatan	Indikator Kinerja Program (outcome) / Kegiatan (output) / Subkegiatan	Satuan	Target RPJMD Kabupaten pada Tahun 2026 (Akhir Periode RPJMD)		Realisasi Capaian Kinerja RPJMD sampai dengan RKPD tahun lalu (2024)		Target Kinerja dan Anggaran RKPD Tahun Berjalan (2025) yang Dievaluasi		Realisasi Kinerja Pada Triwulan I		Realisasi Capaian Kinerja dan Anggaran RKPD kabupaten yang Dievaluasi		Tingkat Capaian Kinerja dan Realisasi Anggaran RKPD yang dievaluasi		Realisasi Kinerja dan Anggaran RPJMD s/d Tahun 2025		Tingkat Capaian Kinerja dan Realisasi Anggaran RPJMD s/d Tahun 2025		Unit PD Penanggung Jawab
						K	Rp.	K	Rp.	K	Rp.	K	Rp.	K	Rp.	K	Rp.	K	Rp.	K	Rp.	
			Industrial, Mogok Kerja, dan Penutupan Perusahaan yang Berakibat/Berdampak pada Kepentingan di 1 (Satu) Daerah Kabupaten/Kota																			
		207052020002	Penyelesaian Perselisihan Hubungan Industrial, Mogok Kerja, dan Penutupan Perusahaan yang Berakibat/Berdampak pada Kepentingan di 1 (satu) Daerah Kabupaten/Kota	Jumlah perkara Perselisihan yang terselesaikan	Perkara	65	Rp 0	0	Rp 0	60	Rp 290.550.000	12	Rp 0	12	Rp 0	20.00 %	0.00 %	12	Rp 0	18.46 %	-	
		207052020003	Penyelenggaraan Verifikasi dan Rekapitulasi Keanggotaan pada Organisasi Pengusaha, Federasi dan Konfederasi Serikat Pekerja/Serikat Buruh serta Non Afiliasi	Jumlah Asosiasi Pengusaha dan Serikat Pekerja yang diverifikasi			Rp 0	0	Rp 0	184	Rp 220.000	0	Rp 0	0	Rp 0	0.00 %	0.00 %	0	Rp 0	0.00 %	-	
		207052020004	Pelaksanaan Operasional Lembaga Kerja Sama Tripartit Daerah Kabupaten/Kota	Jumlah LKS Tripartit yang Dibina	Lembaga	1	Rp 0	0	Rp 0	1	Rp 524.000.000	1	Rp 0	1	Rp 0	100.00%	0.00 %	1	Rp 0	100.00%	-	
		207052020005	Pengembangan Pelaksanaan Jaminan Sosial Tenaga Kerja dan Fasilitas Kesejahteraan Pekerja	Terlaksananya program Jaminan Sosial Tenaga Kerja dan Fasilitas Kesejahteraan Pekerja			Rp 0	0	Rp 0	10,5	Rp 2.934.351.322	13379	Rp 710.761.100	13379	Rp 710.761.100	100.00%	24.22%	13379	Rp 710.761.100	0.00 %	-	

No.	Sasaran	Kode	Urusan/Bidang Urusan Pemerintahan dan Program/Kegiatan/ Subkegiatan	Indikator Kinerja Program (outcome) / Kegiatan (output) / Subkegiatan	Satuan	Target RPJMD Kabupaten pada Tahun 2026 (Akhir Periode RPJMD)		Realisasi Capaian Kinerja RPJMD sampai dengan RKPD tahun lalu (2024)		Target Kinerja dan Anggaran RKPD Tahun Berjalan (2025) yang Dievaluasi		Realisasi Kinerja Pada Triwulan I		Realisasi Capaian Kinerja dan Anggaran RKPD kabupaten yang Dievaluasi		Tingkat Capaian Kinerja dan Realisasi Anggaran RKPD yang dievaluasi		Realisasi Kinerja dan Anggaran RPJMD s/d Tahun 2025		Tingkat Capaian Kinerja dan Realisasi Anggaran RPJMD s/d Tahun 2025		Unit PD Penanggung Jawab
						K	Rp.	K	Rp.	K	Rp.	K	Rp.	K	Rp.	K	Rp.	K	Rp.	K	Rp.	
													Rata-Rata Capaian Kinerja yang Dievaluasi (%)			100.00%						
													Predikat Kinerja yang Dievaluasi			ST						
	Meningkatnya angkatan kerja terlatih yang telah bekerja	**207**	**URUSAN PEMERINTAHAN BIDANG TENAGA KERJA**																			Dinas Tenaga Kerja
		20703	**PROGRAM PELATIHAN KERJA DAN PRODUKTIVITAS TENAGA KERJA**	**Persentase Instruktur Bersertifikat Kompetensi**	**persen**	**56**	**Rp 0**	**0**	**Rp 0**	**55**	**Rp 9.453.218.710**	**0**	**Rp 2.514.705.000**	**0**	**Rp 2.514.705.000**	**0.00%**	**26.60%**	0	Rp 2.514.705.000	0.00%	0.00%	
				Persentase Lembaga Pelatihan Kerja yang Terakreditasi	**persen**	**21**		**0**		**21**		**0**		**0**		**0.00%**		0		0.00%		
				Persentase Lembaga Pelatihan Kerja yang memiliki Perizinan	**persen**	**46**		**0**		**45**		**0**		**0**		**0.00%**		0		0.00%		
				Persentase Tenaga Kerja Bersertifikat Kompetensi	**persen**	**84**		**94,7**		**94,75**		**97,47**		**97,47**		**100.00%**		192,17		100.00%		
		20703201	Pelaksanaan Pelatihan berdasarkan Unit Kompetensi	Jumlah Tenaga Kerja yang Mendapat Pelatihan Berbasis Kompetensi pada Tahun n	orang	748	Rp 0	472	Rp 0	356	Rp 9.121.905.866	356	Rp 2.514.705.000	356	Rp 2.514.705.000	100.00%	27.57%	828	Rp 2.514.705.000	100.00%	-	
		207032010001	Proses Pelaksanaan Pendidikan dan Pelatihan Keterampilan bagi Pencari Kerja berdasarkan Klaster Kompetensi	Jumlah Tenaga Kerja yang Mendapat Pelatihan Berbasis Kompetensi pada Tahun n	orang	748	Rp 0	472	Rp 0	948	Rp 9.121.905.866	356	Rp 2.514.705.000	356	Rp 2.514.705.000	37.55%	27.57%	828	Rp 2.514.705.000	100.00%	-	
		20703202	Pembinaan Lembaga Pelatihan Kerja Swasta	Jumlah Lembaga Pelatihan Kerja Swasta yang Dibina	lembaga	50	Rp 0	40	Rp 0	40	Rp 256.312.844	10	Rp 0	10	Rp 0	25.00%	0.00%	50	Rp 0	100.00%	-	
		207032020001	Pembinaan Lembaga Pelatihan Kerja Swasta	Jumlah Lembaga Pelatihan Kerja Swasta yang Dibina	Lembaga	60	Rp 0	15	Rp 0	40	Rp 256.312.844	0	Rp 0	0	Rp 0	0.00%	0.00%	15	Rp 0	25.00%	-	

No.	Sasaran	Kode	Urusan/Bidang Urusan Pemerintahan dan Program/Kegiatan/ Subkegiatan	Indikator Kinerja Program (outcome) / Kegiatan (output) / Subkegiatan	Satuan	Target RPJMD Kabupaten pada Tahun 2026 (Akhir Periode RPJMD)		Realisasi Capaian Kinerja RPJMD sampai dengan RKPD tahun lalu (2024)		Target Kinerja dan Anggaran RKPD Tahun Berjalan (2025) yang Dievaluasi		Realisasi Kinerja Pada Triwulan I		Realisasi Capaian Kinerja dan Anggaran RKPD kabupaten yang Dievaluasi		Tingkat Capaian Kinerja dan Realisasi Anggaran RKPD yang dievaluasi		Realisasi Kinerja dan Anggaran RPJMD s/d Tahun 2025		Tingkat Capaian Kinerja dan Realisasi Anggaran RPJMD s/d Tahun 2025		Unit PD Penanggung Jawab
						K	Rp.	K	Rp.	K	Rp.	K	Rp.	K	Rp.	K	Rp.	K	Rp.	K	Rp.	
		20703205	Pengukuran Produktivitas Tingkat Daerah Kabupaten/Kota	Jumlah Dokumen Hasil Pengukuran Produktivitas dan Daya Saing Tenaga Kerja di Tingkat Daerah	dokumen	3	Rp0	1	Rp0	1	Rp 75.000.000	0	Rp 0	0	Rp 0	0.00 %	0.00 %	1	Rp 0	33.33 %	-	
		207030250001	Pengukuran Kompetensi dan Produktivitas Tenaga Kerja	Jumlah Dokumen Hasil Pengukuran Produktivitas dan Daya Saing Tenaga Kerja di Tingkat Daerah	dokumen	3	Rp0	1	Rp0	1	Rp 75.000.000	0	Rp 0	0	Rp 0	0.00 %	0.00 %	1	Rp 0	33.33 %	-	
															Rata-Rata Capaian Kinerja yang Dievaluasi (%)	41.67 %						
															Predikat Kinerja yang Dievaluasi	SR						
	Meningkatnya penempatan tenaga kerja	**207**	**URUSAN PEMERINTAHAN BIDANG TENAGA KERJA**																			Dinas Tenaga Kerja
		20704	**PROGRAM PENEMPATAN TENAGA KERJA**	**Persentase Pencari Kerja yang Difasilitasi Penempatannya**	**Persen**	**65**	**Rp0**	**68,08**	**Rp0**	**63**	**Rp 1.078.737.332**	**76,27**	**Rp 124.929.100**	**76,27**	**Rp 124.929.100**	**100.00%**	**10.56%**	144,35	Rp 124.929.100	100.00%	0.00%	
		20704201	Pelayanan Antarkerja di Daerah Kabupaten/Kota	Persentase pencari kerja yang difasilitasi penempatannya melalui perantaraan kerja	persen	65	Rp0	65	Rp0	65,5	Rp 332.624.600	0	Rp 0	0	Rp 0	0.00 %	0.00 %	65	Rp 0	100.00%	-	
		207042010002	Pelayanan antar Kerja	Jumlah Tenaga Kerja yang Ditempatkan Melalui Layanan AKAD dan AKL	orang	100	Rp0	100	Rp0	100	Rp 57.000.000	0	Rp 0	0	Rp 0	0.00 %	0.00 %	100	Rp 0	100.00%	-	
		207042010003	Penyuluhan dan Bimbingan Jabatan bagi Pencari Kerja	Jumlah pencari kerja yang mendapatkan penyuluhan dan bimbingan jabatan	orang	750	Rp0	1565	Rp0	750	Rp 44.649.600	0	Rp 0	0	Rp 0	0.00 %	0.00 %	1565	Rp 0	100.00%	-	
		207042010004	Penyelenggaraan Unit Layanan Disabilitas Ketenagakerjaan	jumlah tenaga kerja disabilitas yang mendapatkan fasilitasi layanan ULD	orang	5	Rp0	5	Rp0	5	Rp 197.150.000	0	Rp 0	0	Rp 0	0.00 %	0.00 %	5	Rp 0	100.00%	-	

No.	Sasaran	Kode	Urusan/Bidang Urusan Pemerintahan dan Program/Kegiatan/ Subkegiatan	Indikator Kinerja Program (outcome) / Kegiatan (output) / Subkegiatan	Satuan	Target RPJMD Kabupaten pada Tahun 2026 (Akhir Periode RPJMD)		Realisasi Capaian Kinerja RPJMD sampai dengan RKPD tahun lalu (2024)		Target Kinerja dan Anggaran RKPD Tahun Berjalan (2025) yang Dievaluasi		Realisasi Kinerja Pada Triwulan I		Realisasi Capaian Kinerja dan Anggaran RKPD kabupaten yang Dievaluasi		Tingkat Capaian Kinerja dan Realisasi Anggaran RKPD yang dievaluasi		Realisasi Kinerja dan Anggaran RPJMD s/d Tahun 2025		Tingkat Capaian Kinerja dan Realisasi Anggaran RPJMD s/d Tahun 2025		Unit PD Penanggung Jawab
						K	Rp.	K	Rp.	K	Rp.	K	Rp.	K	Rp.	K	Rp.	K	Rp.	K	Rp.	
		20704201 0005	Perluasan Kesempatan Kerja	Jumlah Tenaga Kerja yang Diberdayakan Melalui Program Perluasan Kesempatan Kerja	orang	100	Rp 0	100	Rp 0	100	Rp 33.825.000	0	Rp 0	0	Rp 0	0.00 %	0.00 %	100	Rp 0	100.00%	-	
		20704203	Pengelolaan Informasi Pasar Kerja	Persentase pencari kerja yang difasilitasi penempatannya melalui sistem informasi pasar kerja (bursa kerja)	persen	63	Rp 0	62	Rp 0	62	Rp 709.437.982	0	Rp 124.929.100	0	Rp 124.929.100	0.00 %	15.36%	62	Rp 124.929.100	98.41 %	-	
		20704203 0001	Pemeliharaan dan Operasional Aplikasi Informasi Pasar Kerja Online	Jumlah data dan informasi yang dihasilkan aplikasi informasi pasar kerja online	dokumen	1	Rp 0	1	Rp 0	1	Rp 30.000.000	0	Rp 0	0	Rp 0	0.00 %	0.00 %	1	Rp 0	100.00%	-	
		20704203 0003	Job Fair/Bursa Kerja	Jumlah Pencari Kerja yang mendapatkan Pekerjaan melalui Job Fair/Bursa Kerja	orang	635	Rp 0	789	Rp 0	630	Rp 679.437.982	0	Rp 124.929.100	0	Rp 124.929.100	0.00 %	18.39%	789	Rp 124.929.100	100.00%	-	
		20704204	Pelindungan PMI (Pra dan Purna Penempatan) di Daerah Kabupaten/Kota	Persentase CPMI yang telah dilakukan verifikasi sesuai ketentuan dalam rangka pemberangkatan secara legal	persen	100	Rp 0	100	Rp 0	100	Rp 36.674.750	100	Rp 0	100	Rp 0	100.00%	0.00 %	200	Rp 0	100.00%	-	
		20704204 0001	Peningkatan Pelindungan dan Kompetensi Calon Pekerja Migran Indonesia (PMI)/Pekerja Migran Indonesia (PMI)	Jumlah CPMI/PMI yang Dilindungi dan Ditingkatkan Kompetensinya (Orang)	orang	125	Rp 0	639	Rp 0	125	Rp 22.250.000	184	Rp 0	184	Rp 0	100.00%	0.00 %	823	Rp 0	100.00%	-	
		20704204 0003	Pemberdayaan Pekerja Migran Indonesia Purna Penempatan	Jumlah PMI Purna yang diberdayakan	orang	30	Rp 0	30	Rp 0	15	Rp 14.424.750	0	Rp 0	0	Rp 0	0.00 %	0.00 %	30	Rp 0	100.00%	-	
															Rata-Rata Capaian Kinerja yang Dievaluasi (%)	33.33 %						
															Predikat Kinerja yang Dievaluasi	SR						
		207	**URUSAN PEMERINTAHAN BIDANG TENAGA KERJA**																			Dinas Tenaga Kerja

No.	Sasaran	Kode	Urusan/Bidang Urusan Pemerintahan dan Program/Kegiatan/ Subkegiatan	Indikator Kinerja Program (outcome) / Kegiatan (output) / Subkegiatan	Satuan	Target RPJMD Kabupaten pada Tahun 2026 (Akhir Periode RPJMD)		Realisasi Capaian Kinerja RPJMD sampai dengan RKPD tahun lalu (2024)		Target Kinerja dan Anggaran RKPD Tahun Berjalan (2025) yang Dievaluasi		Realisasi Kinerja Pada Triwulan I		Realisasi Capaian Kinerja dan Anggaran RKPD kabupaten yang Dievaluasi		Tingkat Capaian Kinerja dan Realisasi Anggaran RKPD yang dievaluasi		Realisasi Kinerja dan Anggaran RPJMD s/d Tahun 2025		Tingkat Capaian Kinerja dan Realisasi Anggaran RPJMD s/d Tahun 2025		Unit PD Penanggung Jawab
						K	Rp.	K	Rp.	K	Rp.	K	Rp.	K	Rp.	K	Rp.	K	Rp.	K	Rp.	
		20701	**PROGRAM PENUNJANG URUSAN PEMERINTAHAN DAERAH KABUPATEN/KOTA**	**Tingkat Kepuasan Aparatur Perangkat Daerah Terhadap Pelayanan Kesekretariatan**	**Persen**	**89,5**	**Rp 0**	**88,5**	**Rp 0**	**89**	**Rp 10.894.097.711**	**22**	**Rp 1.838.458.080**	**22**	**Rp 1.838.458.080**	**24.72 %**	**16.88%**	110,5	Rp 1.838.458.080	100.00%	0.00%	
		20701201	Perencanaan, Penganggaran, dan Evaluasi Kinerja Perangkat Daerah	Jumlah Dokumen Perencanaan dan Penganggaran Yang Disusun Sesuai Ketentuan	Dokumen	4	Rp 0	4	Rp 0	4	Rp 209.700.000	1	Rp 6.338.200	1	Rp 6.338.200	25.00 %	3.02 %	5	Rp 6.338.200	100.00%	-	
				Jumlah Dokumen Laporan Evaluasi Kinerja PD yang Disusun Sesuai Ketentuan	Dokumen	8		8		8		4		4		50.00 %		12		100.00%		
		207012010001	Penyusunan Dokumen Perencanaan Perangkat Daerah	Jumlah Dokumen Perencanaan Perangkat Daerah	Dokumen	5	Rp 0	5	Rp 0	5	Rp 30.800.000	1	Rp 2.398.500	1	Rp 2.398.500	20.00 %	7.79 %	6	Rp 2.398.500	100.00%	-	
		207012010002	Koordinasi dan Penyusunan Dokumen RKA-SKPD	Jumlah Dokumen RKA-SKPD dan Laporan Hasil Koordinasi Penyusunan Dokumen RKA-SKPD	Dokumen	1	Rp 0	1	Rp 0	1	Rp 1.000.000	1	Rp 976.900	1	Rp 976.900	100.00%	97.69%	2	Rp 976.900	100.00%	-	
		207012010003	Koordinasi dan Penyusunan Dokumen Perubahan RKA-SKPD	Jumlah Dokumen Perubahan RKA-SKPD dan Laporan Hasil Koordinasi Penyusunan Dokumen Perubahan RKA-SKPD	Dokumen	1	Rp 0	1	Rp 0	1	Rp 1.000.000	1	Rp 996.400	1	Rp 996.400	100.00%	99.64%	2	Rp 996.400	100.00%	-	
		207012010004	Koordinasi dan Penyusunan DPA-SKPD	Jumlah Dokumen DPA-SKPD dan Laporan Hasil Koordinasi Penyusunan Dokumen DPA-SKPD	Dokumen	1	Rp 0	1	Rp 0	1	Rp 1.000.000	1	Rp 970.600	1	Rp 970.600	100.00%	97.06%	2	Rp 970.600	100.00%	-	
		207012010005	Koordinasi dan Penyusunan Perubahan DPA-SKPD	Jumlah Dokumen DPA-SKPD dan Laporan Hasil Koordinasi Penyusunan Dokumen DPA-SKPD	Dokumen	1	Rp 0	1	Rp 0	1	Rp 1.000.000	0	Rp 0	0	Rp 0	0.00 %	0.00 %	1	Rp 0	100.00%	-	

No.	Sasaran	Kode	Urusan/Bidang Urusan Pemerintahan dan Program/Kegiatan/ Subkegiatan	Indikator Kinerja Program (outcome) / Kegiatan (output) / Subkegiatan	Satuan	Target RPJMD Kabupaten pada Tahun 2026 (Akhir Periode RPJMD)		Realisasi Capaian Kinerja RPJMD sampai dengan RKPD tahun lalu (2024)		Target Kinerja dan Anggaran RKPD Tahun Berjalan (2025) yang Dievaluasi		Realisasi Kinerja Pada Triwulan I		Realisasi Capaian Kinerja dan Anggaran RKPD kabupaten yang Dievaluasi		Tingkat Capaian Kinerja dan Realisasi Anggaran RKPD yang dievaluasi		Realisasi Kinerja dan Anggaran RPJMD s/d Tahun 2025		Tingkat Capaian Kinerja dan Realisasi Anggaran RPJMD s/d Tahun 2025		Unit PD Penanggung Jawab
						K	Rp.	K	Rp.	K	Rp.	K	Rp.	K	Rp.	K	Rp.	K	Rp.	K	Rp.	
		207012010006	Koordinasi dan Penyusunan Laporan Capaian Kinerja dan Ikhtisar Realisasi Kinerja SKPD	Jumlah Laporan Capaian Kinerja dan Ikhtisar Realisasi Kinerja SKPD dan Laporan Hasil Koordinasi Penyusunan Laporan Capaian Kinerja dan Ikhtisar Realisasi Kinerja SKPD	laporan	1	Rp0	1	Rp0	1	Rp 1.000.000	0	Rp 0	0	Rp 0	0.00 %	0.00 %	1	Rp 0	100.00%	-	
		207012010007	Evaluasi Kinerja Perangkat Daerah	Jumlah Laporan Evaluasi Kinerja Perangkat Daerah	laporan	8	Rp0	8	Rp0	8	Rp 49.900.000	1	Rp 995.800	1	Rp 995.800	12.50 %	2.00 %	9	Rp 995.800	100.00%	-	
		207012010008	Penyelenggaraan Walidata Pendukung Statistik Sektoral Daerah	jumlah Dokumen Hasil Penyelenggaraan Walidata Pendukung StatistikSektoral Daerah	Dokumen	1	Rp0	1	Rp0	1	Rp 33.500.000	0	Rp 0	0	Rp 0	0.00 %	0.00 %	1	Rp 0	100.00%	-	
		207012010009	Pelaksanaan Pengumpulan Data Statistik Sektoral Daerah	Jumlah Data Statistik sektoral Daerah Yang Telah Dikumpulkan dan Diperiksa Lingkup Perangkat Daerah	Data	1	Rp0	0	Rp0	1	Rp 20.500.000	0	Rp 0	0	Rp 0	0.00 %	0.00 %	0	Rp 0	0.00 %	-	
		207012010011	Penyusunan Dokumen Perencanaan Urusan Selain Renstra PD dan Renja PD	Jumlah Dokumen Perencanaan Urusan selain renstra PD dan Renja PD Yang Disusun	Dokumen	2	Rp0	2	Rp0	2	Rp 70.000.000	0	Rp 0	0	Rp 0	0.00 %	0.00 %	2	Rp 0	100.00%	-	
		20701202	Administrasi Keuangan Perangkat Daerah	Jumlah Orang yang Menerima Gaji dan Tunjangan ASN	orang	30	Rp0	30	Rp0	30	Rp 8.041.999.600	30	Rp 1.486.001.496	30	Rp 1.486.001.496	100.00%	18.48%	60	Rp 1.486.001.496	100.00%	-	
		207012020001	Penyediaan Gaji dan Tunjangan ASN	Jumlah Orang Yang Menerima Gaji dan Tunjangan ASN	orang	30	Rp0	30	Rp0	30	Rp 8.040.299.600	30	Rp 1.486.001.496	30	Rp 1.486.001.496	100.00%	18.48%	60	Rp 1.486.001.496	100.00%	-	
		207012020005	Koordinasi dan Penyusunan Laporan Keuangan Akhir Tahun SKPD	Jumlah Laporan Keuangan Akhir Tahun SKPD dan Laporan Hasil Koordinasi Penyusunan Laporan Keuangan AKhir Tahun SKPD	laporan	1	Rp0	1	Rp0	1	Rp 850.000	0	Rp 0	0	Rp 0	0.00 %	0.00 %	1	Rp 0	100.00%	-	

No.	Sasaran	Kode	Urusan/Bidang Urusan Pemerintahan dan Program/Kegiatan/ Subkegiatan	Indikator Kinerja Program (outcome) / Kegiatan (output) / Subkegiatan	Satuan	Target RPJMD Kabupaten pada Tahun 2026 (Akhir Periode RPJMD)		Realisasi Capaian Kinerja RPJMD sampai dengan RKPD tahun lalu (2024)		Target Kinerja dan Anggaran RKPD Tahun Berjalan (2025) yang Dievaluasi		Realisasi Kinerja Pada Triwulan I		Realisasi Capaian Kinerja dan Anggaran RKPD kabupaten yang Dievaluasi		Tingkat Capaian Kinerja dan Realisasi Anggaran RKPD yang dievaluasi		Realisasi Kinerja dan Anggaran RPJMD s/d Tahun 2025		Tingkat Capaian Kinerja dan Realisasi Anggaran RPJMD s/d Tahun 2025		Unit PD Penanggung Jawab
						K	Rp.	K	Rp.	K	Rp.	K	Rp.	K	Rp.	K	Rp.	K	Rp.	K	Rp.	
		20701202 0007	Koordinasi dan Penyusunan Laporan Keuangan Bulanan/ Triwulanan/ Semesteran SKPD	Jumlah Laporan Keuangan Bulanan/Triwulan/Semesteran SKPD dan laporan Koordinasi Penyusunan Laporan Keuangan	laporan	12	Rp 0	12	Rp 0	12	Rp 850.000	0	Rp 0	0	Rp 0	0.00 %	0.00 %	12	Rp 0	100.00%	-	
		20701203	Administrasi Barang Milik Daerah pada Perangkat Daerah	persentase BMD SKPD yang telah terregistrasi	persen	100	Rp 0	100	Rp 0	100	Rp 5.551.440	99,4	Rp 844.900	99,4	Rp 844.900	99.40 %	15.22%	199,4	Rp 844.900	100.00%	-	
				persentase BMD SKPD yang telah tersertifikasi	persen	100		100		100		99,4		99,4		99.40 %		199,4		100.00%		
		20701203 0001	Penyusunan Perencanaan Kebutuhan Barang Milik Daerah SKPD	Jumlah Dokumen Rencana Kebutuhan Barang Milik Daerah Yang Disusun	Dokumen	2	Rp 0	2	Rp 0	2	Rp 3.851.440	1	Rp 844.900	1	Rp 844.900	50.00 %	21.94%	3	Rp 844.900	100.00%	-	
		20701203 0002	Pengamanan Barang Milik Daerah SKPD	Jumlah Dokumen Pengamanan Barang Milik Daerah SKPD	Dokumen	2	Rp 0	2	Rp 0	2	Rp 850.000	0	Rp 0	0	Rp 0	0.00 %	0.00 %	2	Rp 0	100.00%	-	
		20701203 0005	Rekonsiliasi dan Penyusunan Laporan Barang Milik Daerah pada SKPD	Jumlah Laporan Rekonsialisasi dan Penyusunan Laporan Barang Milik Daerah Pada SKPD	laporan	4	Rp 0	4	Rp 0	4	Rp 850.000	0	Rp 0	0	Rp 0	0.00 %	0.00 %	4	Rp 0	100.00%	-	
		20701205	Administrasi Kepegawaian Perangkat Daerah	Persentase ASN yang disiplin	persen	100	Rp 0	0	Rp 0	100	Rp 188.828.000	0	Rp 0	0	Rp 0	0.00 %	0.00 %	0	Rp 0	0.00 %	-	
				persentase ASN yang mengikuti pelatihan yang bersertifikat	persen	100		100		100		0		0		0.00 %		100		100.00%		
		20701205 0005	Monitoring, Evaluasi, dan Penilaian Kinerja Pegawai	Jumlah Dokumen Monitoring, Evaluasi, dan Penilaian Kinerja Pegawai	Dokumen	4	Rp 0	4	Rp 0	4	Rp 94.778.000	0	Rp 0	0	Rp 0	0.00 %	0.00 %	4	Rp 0	100.00%	-	
		20701205 0010	Sosialisasi Peraturan Perundang-Undangan	Jumlah Orang Yang Mengikuti Sosialisasi Peraturan Perundang-Undangan	orang	50	Rp 0	50	Rp 0	50	Rp 94.050.000	0	Rp 0	0	Rp 0	0.00 %	0.00 %	50	Rp 0	100.00%	-	
		20701206	Administrasi Umum Perangkat Daerah	Nilai Survey Kepuasan Masyarakat	nilai	96,5	Rp 0	94,3	Rp 0	94,3	Rp 632.296.890	98	Rp 63.613.360	98	Rp 63.613.360	100.00%	10.06%	192,3	Rp 63.613.360	100.00%	-	

No.	Sasaran	Kode	Urusan/Bidang Urusan Pemerintahan dan Program/Kegiatan/ Subkegiatan	Indikator Kinerja Program (outcome) / Kegiatan (output) / Subkegiatan	Satuan	Target RPJMD Kabupaten pada Tahun 2026 (Akhir Periode RPJMD)		Realisasi Capaian Kinerja RPJMD sampai dengan RKPD tahun lalu (2024)		Target Kinerja dan Anggaran RKPD Tahun Berjalan (2025) yang Dievaluasi		Realisasi Kinerja Pada Triwulan I		Realisasi Capaian Kinerja dan Anggaran RKPD kabupaten yang Dievaluasi		Tingkat Capaian Kinerja dan Realisasi Anggaran RKPD yang dievaluasi		Realisasi Kinerja dan Anggaran RPJMD s/d Tahun 2025		Tingkat Capaian Kinerja dan Realisasi Anggaran RPJMD s/d Tahun 2025		Unit PD Penanggung Jawab
						K	Rp.	K	Rp.	K	Rp.	K	Rp.	K	Rp.	K	Rp.	K	Rp.	K	Rp.	
		20701206 0001	Penyediaan Komponen Instalasi Listrik/Penerangan Bangunan Kantor	Jumlah Paket Komponen Instalasi Listrik/Penerangan bangunan Kantor Yang Disediakan	paket	4	Rp 0	4	Rp 0	4	Rp 5.538.012	0	Rp 0	0	Rp 0	0.00 %	0.00 %	4	Rp 0	100.00%	-	
		20701206 0002	Penyediaan Peralatan dan Perlengkapan Kantor	Jumlah Paket Perlatan dan Perlengkapan Kantor Yang Disediakan	paket	4	Rp 0	4	Rp 0	4	Rp 69.133.984	1	Rp 18.798.100	1	Rp 18.798.100	25.00 %	27.19%	5	Rp 18.798.100	100.00%	-	
		20701206 0004	Penyediaan Bahan Logistik Kantor	jumlah Paket Logistik Yang Disediakan	paket	4	Rp 0	4	Rp 0	4	Rp 200.000.000	1	Rp 19.081.460	1	Rp 19.081.460	25.00 %	9.54 %	5	Rp 19.081.460	100.00%	-	
		20701206 0005	Penyediaan Barang Cetakan dan Penggandaan	Jumlah Paket Barang Cetakan dan Penggandaan Yang Disediakan	paket	4	Rp 0	4	Rp 0	4	Rp 7.942.000	1	Rp 0	1	Rp 0	25.00 %	0.00 %	5	Rp 0	100.00%	-	
		20701206 0006	Penyediaan Bahan Bacaan dan Peraturan Perundang-undangan	Jumlah Dokumen Bahan Bacaan Dan Peraturan Perundang-Undangan Yang Disediakan	Dokumen	48	Rp 0	48	Rp 0	48	Rp 7.200.000	12	Rp 700.000	12	Rp 700.000	25.00 %	9.72 %	60	Rp 700.000	100.00%	-	
		20701206 0008	Fasilitasi Kunjungan Tamu	Jumlah Laporan Fasilitasi Kunjungan Tamu	laporan	4	Rp 0	4	Rp 0	4	Rp 19.775.000	0	Rp 0	0	Rp 0	0.00 %	0.00 %	4	Rp 0	100.00%	-	
		20701206 0009	Penyelenggaraan Rapat Koordinasi dan Konsultasi SKPD	Jumlah Laporan Penyelenggaraan Rapat Koordinasi dan Konsultasi SKPD	laporan	4	Rp 0	4	Rp 0	4	Rp 322.707.894	1	Rp 25.033.800	1	Rp 25.033.800	25.00 %	7.76 %	5	Rp 25.033.800	100.00%	-	
		20701207	Pengadaan Barang Milik Daerah Penunjang Urusan Pemerintah Daerah	Jumlah BMD yang diadakan	unit	21	Rp 0	21	Rp 0	13	Rp 220.792.265	4	Rp 46.070.000	4	Rp 46.070.000	30.77 %	20.87%	25	Rp 46.070.000	100.00%	-	
		20701207 0005	Pengadaan Mebel	Jumlah Paket Mebel Yang Disediakan	unit	5	Rp 0	5	Rp 0	5	Rp 4.614.215	0	Rp 0	0	Rp 0	0.00 %	0.00 %	5	Rp 0	100.00%	-	
		20701207 0006	Pengadaan Peralatan dan Mesin Lainnya	Jumlah Unit Peralatan dan Mesin Lainnya Yang Disediakan	unit	16	Rp 0	16	Rp 0	16	Rp 209.577.990	4	Rp 46.070.000	4	Rp 46.070.000	25.00 %	21.98%	20	Rp 46.070.000	100.00%	-	

No.	Sasaran	Kode	Urusan/Bidang Urusan Pemerintahan dan Program/Kegiatan/ Subkegiatan	Indikator Kinerja Program (outcome) / Kegiatan (output) / Subkegiatan	Satuan	Target RPJMD Kabupaten pada Tahun 2026 (Akhir Periode RPJMD)		Realisasi Capaian Kinerja RPJMD sampai dengan RKPD tahun lalu (2024)		Target Kinerja dan Anggaran RKPD Tahun Berjalan (2025) yang Dievaluasi		Realisasi Kinerja Pada Triwulan I		Realisasi Capaian Kinerja dan Anggaran RKPD kabupaten yang Dievaluasi		Tingkat Capaian Kinerja dan Realisasi Anggaran RKPD yang dievaluasi		Realisasi Kinerja dan Anggaran RPJMD s/d Tahun 2025		Tingkat Capaian Kinerja dan Realisasi Anggaran RPJMD s/d Tahun 2025		Unit PD Penanggung Jawab
						K	Rp.	K	Rp.	K	Rp.	K	Rp.	K	Rp.	K	Rp.	K	Rp.	K	Rp.	
		20701207 0010	Pengadaan Sarana dan Prasarana Gedung Kantor atau Bangunan Lainnya	Jumlah Unit Sarana dan Prasarana Gedung Kantor atau Bangunan lainnya Yang Disediakan	unit	1	Rp 0	1	Rp 0	1	Rp 6.600.060	0	Rp 0	0	Rp 0	0.00 %	0.00 %	1	Rp 0	100.00%	-	
		20701208	Penyediaan Jasa Penunjang Urusan Pemerintahan Daerah	Persentase terpenuhinya jasa administrasi perkantoran	persen	100	Rp 0	100	Rp 0	100	Rp 1.130.929.516	77,52	Rp 216.629.610	77,52	Rp 216.629.610	77.52 %	19.16%	177,52	Rp 216.629.610	100.00%	-	
		20701208 0001	Penyediaan Jasa Surat Menyurat	Jumlah Laporan Penyediaan Surat Menyurat	laporan	4	Rp 0	4	Rp 0	4	Rp 13.000.000	1	Rp 613.920	1	Rp 613.920	25.00 %	4.72 %	5	Rp 613.920	100.00%	-	
		20701208 0002	Penyediaan Jasa Komunikasi, Sumber Daya Air dan Listrik	Jumlah Laporan Penyediaan Jasa Komunikasi, Sumber Daya Air dan Listrik Yang Disediakan	laporan	36	Rp 0	36	Rp 0	36	Rp 151.167.116	9	Rp 35.041.686	9	Rp 35.041.686	25.00 %	23.18%	45	Rp 35.041.686	100.00%	-	
		20701208 0004	Penyediaan Jasa Pelayanan Umum Kantor	Jumlah Laporan Penyediaan Jasa Pelayanan Umum Kantor Yang Disediakan	laporan	36	Rp 0	36	Rp 0	36	Rp 966.762.400	9	Rp 180.974.004	9	Rp 180.974.004	25.00 %	18.72%	45	Rp 180.974.004	100.00%	-	
		20701209	Pemeliharaan Barang Milik Daerah Penunjang Urusan Pemerintahan Daerah	persentase barang milik daerah penunjang urusan pemerintahan yang layak fungsi	persen	100	Rp 0	100	Rp 0	100	Rp 464.000.000	93,24	Rp 18.960.514	93,24	Rp 18.960.514	93.24 %	4.09 %	193,24	Rp 18.960.514	100.00%	-	
		20701209 0002	Penyediaan Jasa Pemeliharaan, Biaya Pemeliharaan, Pajak dan Perizinan Kendaraan Dinas Operasional atau Lapangan	jumlah Kendaraan Dinas Operasional atau lapangan yang Dipelihara dan Dibayarkan Pajak dan Perizinannya	unit	17	Rp 0	17	Rp 0	17	Rp 69.000.000	17	Rp 8.942.514	17	Rp 8.942.514	100.00%	12.96%	34	Rp 8.942.514	100.00%	-	
		20701209 0006	Pemeliharaan Peralatan dan Mesin Lainnya	Jumlah Peralatan dan Mesin Lainnya Yang Dipelihara	unit	20	Rp 0	20	Rp 0	20	Rp 45.000.000	4	Rp 10.018.000	4	Rp 10.018.000	20.00 %	22.26%	24	Rp 10.018.000	100.00%	-	
		20701209 0009	Pemeliharaan/Rehabilitasi Gedung Kantor dan Bangunan Lainnya	Jumlah Gedung Kantor dan Bangunan Yang Dipelihara/ Direhabilitasi	unit	1	Rp 0	1	Rp 0	1	Rp 350.000.000	0	Rp 0	0	Rp 0	0.00 %	0.00 %	1	Rp 0	100.00%	-	

No.	Sasaran	Kode	Urusan/Bidang Urusan Pemerintahan dan Program/Kegiatan/ Subkegiatan	Indikator Kinerja Program (outcome) / Kegiatan (output) / Subkegiatan	Satuan	Target RPJMD Kabupaten pada Tahun 2026 (Akhir Periode RPJMD)		Realisasi Capaian Kinerja RPJMD sampai dengan RKPD tahun lalu (2024)		Target Kinerja dan Anggaran RKPD Tahun Berjalan (2025) yang Dievaluasi		Realisasi Kinerja Pada Triwulan I		Realisasi Capaian Kinerja dan Anggaran RKPD kabupaten yang Dievaluasi		Tingkat Capaian Kinerja dan Realisasi Anggaran RKPD yang dievaluasi		Realisasi Kinerja dan Anggaran RPJMD s/d Tahun 2025		Tingkat Capaian Kinerja dan Realisasi Anggaran RPJMD s/d Tahun 2025		Unit PD Penanggung Jawab
						K	Rp.	K	Rp.	K	Rp.	K	Rp.	K	Rp.	K	Rp.	K	Rp.	K	Rp.	
Rata-Rata Capaian Kinerja yang Dievaluasi (%)																61.39 %						
Predikat Kinerja yang Dievaluasi																R						
		332	**URUSAN PEMERINTAHAN BIDANG TRANSMIGRASI**																			Dinas Tenaga Kerja
		33203	**PROGRAM PEMBANGUNAN KAWASAN TRANSMIGRASI**	**Persentase Transmigran yang diberangktakan**	**Persen**	**100**	**Rp 0**	**0**	**Rp 0**	**100**	**Rp 10.450.000**	**0**	**Rp 0**	**0**	**Rp 0**	**0.00 %**	**0.00 %**	0	Rp 0	0.00 %	0.00%	
		33203201	Penataan Persebaran Penduduk yang Berasal dari 1 (satu) Daerah Kabupaten/Kota	Jumlah transmigran yang difasilitasi penempatannya	KK	2	Rp 0	0	Rp 0	2	Rp 10.450.000	0	Rp 0	0	Rp 0	0.00 %	0.00 %	0	Rp 0	0.00 %	-	
		332032010004	Pemindahan dan Penempatan Transmigran yang Berasal dari 1 (Satu) Daerah Kabupaten/Kota	Jumlah transmigran yang dipindahkan dan ditempatkan	KK	2	Rp 0	0	Rp 0	2	Rp 10.450.000	0	Rp 0	0	Rp 0	0.00 %	0.00 %	0	Rp 0	0.00 %	-	
Rata-Rata Capaian Kinerja yang Dievaluasi (%)																0.00 %						
Predikat Kinerja yang Dievaluasi																SR						

No.	Sasaran	Kode	Urusan/Bidang Urusan Pemerintahan dan Program/Kegiatan/ Subkegiatan	Indikator Kinerja Program (outcome) / Kegiatan (output) / Subkegiatan	Satuan	Target RPJMD Kabupaten pada Tahun 2026 (Akhir Periode RPJMD)		Realisasi Capaian Kinerja RPJMD sampai dengan RKPD tahun lalu (2024)		Target Kinerja dan Anggaran RKPD Tahun Berjalan (2025) yang Dievaluasi		Realisasi Kinerja Pada Triwulan I		Realisasi Capaian Kinerja dan Anggaran RKPD kabupaten yang Dievaluasi		Tingkat Capaian Kinerja dan Realisasi Anggaran RKPD yang dievaluasi		Realisasi Kinerja dan Anggaran RPJMD s/d Tahun 2025		Tingkat Capaian Kinerja dan Realisasi Anggaran RPJMD s/d Tahun 2025		Unit PD Penanggung Jawab
						K	Rp.	K	Rp.	K	Rp.	K	Rp.	K	Rp.	K	Rp.	K	Rp.	K	Rp.	
	Meningkatnya kualitas penyelenggaraan pemerintahan daerah	**0**	**Non Urusan**																			Dinas Pemberdayaan Perempuan, Perlindungan Anak dan Keluarga Berencana
		21401	**PROGRAM PENUNJANG URUSAN PEMERINTAHAN DAERAH KABUPATEN/KOTA**	**Tingkat kepuasan aparatur perangkat daerah terhadap pelayanan kesekretariatan**	**%**		**Rp 0**	**90**	**Rp 0**	**90**	**Rp 10.970.360.061**	**90**	**Rp 1.545.568.226**	**90**	**Rp 1.545.568.226**	**100.00%**	**14.09%**	90	Rp 1.545.568.226	0.00%	0.00%	
		21401201	Perencanaan, Penganggaran, dan Evaluasi Kinerja Perangkat Daerah	Meningkatnya kualitas Dokumen Perencanaan Perangkat Daerah, Tersedianya Laporan Evaluasi Perangkat Daerah	dokumen	4	Rp 0	0	Rp 0	4	Rp 255.514.674	4	Rp 15.205.700	4	Rp 15.205.700	100.00%	5.95%	4	Rp 15.205.700	100.00%	-	
		214012010001	Penyusunan Dokumen Perencanaan Perangkat Daerah	Jumlah Dokumen Perencanaan Yang disusun	dokumen	5	Rp 0	5	Rp 0	5	Rp 67.718.302	4	Rp 2.946.000	4	Rp 2.946.000	80.00%	4.35%	4	Rp 2.946.000	80.00%	-	
		214012010002	Koordinasi dan Penyusunan Dokumen RKA-SKPD	Jumlah Dokumen RKA Perangkat Daerah yang disusun	dokumen	2	Rp 0	0	Rp 0	2	Rp 558.516	1	Rp 558.050	1	Rp 558.050	50.00%	99.92%	1	Rp 558.050	50.00%	-	
		214012010004	Koordinasi dan Penyusunan DPA-SKPD	Jumlah Dokumen DPA Perangkat Daerah yang disusun	dokumen	2	Rp 0	0	Rp 0	2	Rp 450.993	1	Rp 450.850	1	Rp 450.850	50.00%	99.97%	1	Rp 450.850	50.00%	-	
		214012010007	Evaluasi Kinerja Perangkat Daerah	Jumlah Laporan Evaluasi Kinerja yang disusun	Laporan	5	Rp 0	5	Rp 0	5	Rp 117.150.000	5	Rp 396.000	5	Rp 396.000	100.00%	0.34%	5	Rp 396.000	100.00%	-	

No.	Sasaran	Kode	Urusan/Bidang Urusan Pemerintahan dan Program/Kegiatan/ Subkegiatan	Indikator Kinerja Program (outcome) / Kegiatan (output) / Subkegiatan	Satuan	Target RPJMD Kabupaten pada Tahun 2026 (Akhir Periode RPJMD)		Realisasi Capaian Kinerja RPJMD sampai dengan RKPD tahun lalu (2024)		Target Kinerja dan Anggaran RKPD Tahun Berjalan (2025) yang Dievaluasi		Realisasi Kinerja Pada Triwulan I		Realisasi Capaian Kinerja dan Anggaran RKPD kabupaten yang Dievaluasi		Tingkat Capaian Kinerja dan Realisasi Anggaran RKPD yang dievaluasi		Realisasi Kinerja dan Anggaran RPJMD s/d Tahun 2025		Tingkat Capaian Kinerja dan Realisasi Anggaran RPJMD s/d Tahun 2025		Unit PD Penanggung Jawab
						K	Rp.	K	Rp.	K	Rp.	K	Rp.	K	Rp.	K	Rp.	K	Rp.	K	Rp.	
		214012010008	Penyelenggaraan Walidata Pendukung Statistik Sektoral Daerah	Jumlah Dokumen Hasil Penyelenggaraan walidata Pendukung statistik sektoral Daerah	laporan	1	Rp0	1	Rp0	1	Rp 34.142.690	0	Rp 2.142.000	0	Rp 2.142.000	0.00 %	6.27 %	1	Rp 2.142.000	100.00%	-	
		214012010009	Pelaksanaan Pengumpulan Data Statistik Sektoral Daerah	Jumlah Data statistik sektoral daerah yang telah dikumpulkan dan diperiksa lingkup Perangkat Daerah	Laporan	1	Rp0	1	Rp0	1	Rp 35.494.173	1	Rp 8.712.800	1	Rp 8.712.800	100.00%	24.55 %	1	Rp 8.712.800	100.00%	-	
		21401202	Administrasi Keuangan Perangkat Daerah	Meningkatnya Capaian Kinerja anggaran Perangkat Daerah	prosentase	90	Rp0	0	Rp0	90	Rp 5.475.242.494	92	Rp 908.435.651	92	Rp 908.435.651	100.00%	16.59 %	92	Rp 908.435.651	100.00%	-	
		214012020001	Penyediaan Gaji dan Tunjangan ASN	Jumlah orang yang menerima gaji dan tunjangan	orang	25	Rp0	0	Rp0	25	Rp 5.449.644.095	20	Rp 907.885.651	20	Rp 907.885.651	80.00 %	16.66 %	20	Rp 907.885.651	80.00 %	-	
		214012020005	Koordinasi dan Penyusunan Laporan Keuangan Akhir Tahun SKPD	Jumlah Laporan akhir tahun Perangkat daerah 5 yang disusun	laporan	5	Rp0	5	Rp0	5	Rp 22.218.224	5	Rp 550.000	5	Rp 550.000	100.00%	2.48 %	5	Rp 550.000	100.00%	-	
		214012020007	Koordinasi dan Penyusunan Laporan Keuangan Bulanan/ Triwulanan/ Semesteran SKPD	Jumlah Laporan Bulanan/Triwulanan/ Semesteran yang disusun	laporan	4	Rp0	4	Rp0	4	Rp 3.380.175	1	Rp 0	1	Rp 0	25.00 %	0.00 %	1	Rp 0	25.00 %	-	
		21401205	Administrasi Kepegawaian Perangkat Daerah	Meningkatnya Kapasitas Sumberdaya Aparatur	prosentase	90	Rp0	90	Rp0	90	Rp 100.527.500	90	Rp 3.950.000	90	Rp 3.950.000	100.00%	3.93 %	180	Rp 3.950.000	100.00%	-	
		214012050002	Pengadaan Pakaian Dinas beserta Atribut Kelengkapannya	Jumlah pakaian Dinas beserta atribut yang disediakan	orang	30	Rp0	0	Rp0	5	Rp 3.000.000	5	Rp 3.000.000	5	Rp 3.000.000	100.00%	100.00%	5	Rp 3.000.000	16.67 %	-	
		214012050009	Pendidikan dan Pelatihan Pegawai Berdasarkan Tugas dan Fungsi	Jumlah pegawai yang mengikuti peningkatan kapasitas aparatur	orang	50	Rp0	0	Rp0	50	Rp 97.527.500	50	Rp 950.000	50	Rp 950.000	100.00%	0.97 %	50	Rp 950.000	100.00%	-	

No.	Sasaran	Kode	Urusan/Bidang Urusan Pemerintahan dan Program/Kegiatan/ Subkegiatan	Indikator Kinerja Program (outcome) / Kegiatan (output) / Subkegiatan	Satuan	Target RPJMD Kabupaten pada Tahun 2026 (Akhir Periode RPJMD)		Realisasi Capaian Kinerja RPJMD sampai dengan RKPD tahun lalu (2024)		Target Kinerja dan Anggaran RKPD Tahun Berjalan (2025) yang Dievaluasi		Realisasi Kinerja Pada Triwulan I		Realisasi Capaian Kinerja dan Anggaran RKPD kabupaten yang Dievaluasi		Tingkat Capaian Kinerja dan Realisasi Anggaran RKPD yang dievaluasi		Realisasi Kinerja dan Anggaran RPJMD s/d Tahun 2025		Tingkat Capaian Kinerja dan Realisasi Anggaran RPJMD s/d Tahun 2025		Unit PD Penanggung Jawab
						K	Rp.	K	Rp.	K	Rp.	K	Rp.	K	Rp.	K	Rp.	K	Rp.	K	Rp.	
		21401206	Administrasi Umum Perangkat Daerah	Meningkatnya Tata kelola administrasi pelayanan umum Perangkat Daerah	prosentase	90	Rp0	90	Rp0	90	Rp 1.494.867.011	90	Rp 254.274.500	90	Rp 254.274.500	100.00%	17.01%	180	Rp 254.274.500	100.00%	-	
		214012060001	Penyediaan Komponen Instalasi Listrik/Penerangan Bangunan Kantor	Jumlah Paket Komponen Listrik/penerangan bangunan kantor yang disediakan	paket	6	Rp0	0	Rp0	6	Rp 6.893.655	6	Rp 6.888.550	6	Rp 6.888.550	100.00%	99.93%	6	Rp 6.888.550	100.00%	-	
		214012060002	Penyediaan Peralatan dan Perlengkapan Kantor	Jumlah Paket Peralatan dan perlengkapan kantor yang disediakan	paket	5	Rp0	0	Rp0	5	Rp 217.495.084	5	Rp 214.892.000	5	Rp 214.892.000	100.00%	98.80%	5	Rp 214.892.000	100.00%	-	
		214012060003	Penyediaan Peralatan Rumah Tangga	Jumlah Paket peralatan rumah tangga yang disediakan	paket	1	Rp0	0	Rp0	1	Rp 5.587.851	1	Rp 5.583.700	1	Rp 5.583.700	100.00%	99.93%	1	Rp 5.583.700	100.00%	-	
		214012060004	Penyediaan Bahan Logistik Kantor	Jumlah paket bahan logistik yang disediakan	paket	1	Rp0	1	Rp0	1	Rp 169.320.400	1	Rp 15.627.250	1	Rp 15.627.250	100.00%	9.23%	1	Rp 15.627.250	100.00%	-	
		214012060005	Penyediaan Barang Cetakan dan Penggandaan	Jumlah Paket barang cetakan dan penggandaan yang disediakan	paket	1	Rp0	1	Rp0	1	Rp 8.892.450	1	Rp 300.000	1	Rp 300.000	100.00%	3.37%	1	Rp 300.000	100.00%	-	
		214012060006	Penyediaan Bahan Bacaan dan Peraturan Perundang-undangan	Jumlah dokumen bahan bacaan dan perundangundangan yang disediakan	bacaan	2	Rp0	2	Rp0	1	Rp 1.800.000	1	Rp 300.000	1	Rp 300.000	100.00%	16.67%	1	Rp 300.000	50.00%	-	
		214012060007	Penyediaan Bahan/Material	Jumlah Bahan material yang disediakan	paket	1	Rp0	0	Rp0	1	Rp 6.620.900	1	Rp 0	1	Rp 0	100.00%	0.00%	1	Rp 0	100.00%	-	
		214012060008	Fasilitasi Kunjungan Tamu	Jumlah Laporan Fasilitasi Tamu	Lapaoran	1	Rp0	0	Rp0	1	Rp 35.500.000	1	Rp 1.367.000	1	Rp 1.367.000	100.00%	3.85%	1	Rp 1.367.000	100.00%	-	
		214012060009	Penyelenggaraan Rapat Koordinasi dan Konsultasi SKPD	Jumlah Laporan Penyelenggaraan rapat koordinasi dan konsultasi SKPD	Laporan	1	Rp0	1	Rp0	1	Rp 1.042.756.671	1	Rp 9.316.000	1	Rp 9.316.000	100.00%	0.89%	1	Rp 9.316.000	100.00%	-	

No.	Sasaran	Kode	Urusan/Bidang Urusan Pemerintahan dan Program/Kegiatan/ Subkegiatan	Indikator Kinerja Program (outcome) / Kegiatan (output) / Subkegiatan	Satuan	Target RPJMD Kabupaten pada Tahun 2026 (Akhir Periode RPJMD)		Realisasi Capaian Kinerja RPJMD sampai dengan RKPD tahun lalu (2024)		Target Kinerja dan Anggaran RKPD Tahun Berjalan (2025) yang Dievaluasi		Realisasi Kinerja Pada Triwulan I		Realisasi Capaian Kinerja dan Anggaran RKPD kabupaten yang Dievaluasi		Tingkat Capaian Kinerja dan Realisasi Anggaran RKPD yang dievaluasi		Realisasi Kinerja dan Anggaran RPJMD s/d Tahun 2025		Tingkat Capaian Kinerja dan Realisasi Anggaran RPJMD s/d Tahun 2025		Unit PD Penanggung Jawab
						K	Rp.	K	Rp.	K	Rp.	K	Rp.	K	Rp.	K	Rp.	K	Rp.	K	Rp.	
		21401207	Pengadaan Barang Milik Daerah Penunjang Urusan Pemerintah Daerah	Meningkatnya Sarana Prasarana Aparatur yang Layak Fungsi	Prosentase	90	Rp0	90	Rp0	90	Rp 7.178.000	90	Rp 7.110.000	90	Rp 7.110.000	100.00%	99.05%	180	Rp 7.110.000	100.00%	-	
		214012070011	Pengadaan Sarana dan Prasarana Pendukung Gedung Kantor atau Bangunan Lainnya	Jumlah unit sarana prasarana pendukung gedung kantor dan bangunan lainnya yang disediakan	unit	5	Rp0	5	Rp0	2	Rp 7.178.000	2	Rp 7.110.000	2	Rp 7.110.000	100.00%	99.05%	2	Rp 7.110.000	40.00%	-	
		21401208	Penyediaan Jasa Penunjang Urusan Pemerintahan Daerah	Meningkatnya tata kelola pelayanan umum perangkat daerah	prosentase	90	Rp0	90	Rp0	90	Rp 3.135.030.382	90	Rp 325.345.825	90	Rp 325.345.825	100.00%	10.38%	180	Rp 325.345.825	100.00%	-	
		214012080001	Penyediaan Jasa Surat Menyurat	Jumlah laporan penyediaan jasa surat menyurat	Laporan	1	Rp0	1	Rp0	1	Rp 1.000.000	1	Rp 1.000.000	1	Rp 1.000.000	100.00%	100.00%	1	Rp 1.000.000	100.00%	-	
		214012080002	Penyediaan Jasa Komunikasi, Sumber Daya Air dan Listrik	Jumlah Penyediaan Jasa Komunikasi, sumber daya air dan listrik yang disediakan	Laporan	1	Rp0	1	Rp0	1	Rp 319.030.202	1	Rp 53.472.003	1	Rp 53.472.003	100.00%	16.76%	1	Rp 53.472.003	100.00%	-	
		214012080004	Penyediaan Jasa Pelayanan Umum Kantor	Jumlah Laporan Penyediaan Jasa Pelayanan Umum kantor yang disediakan	Laporan	1	Rp0	1	Rp0	1	Rp 2.815.000.180	1	Rp 270.873.822	1	Rp 270.873.822	100.00%	9.62%	1	Rp 270.873.822	100.00%	-	
		21401209	Pemeliharaan Barang Milik Daerah Penunjang Urusan Pemerintahan Daerah	Meningkatnya Sarana Prasarana Aparatur yang Layak Fungsi	prosentase	90	Rp0	90	Rp0	90	Rp 502.000.000	90	Rp 31.246.550	90	Rp 31.246.550	100.00%	6.22%	180	Rp 31.246.550	100.00%	-	
		214012090002	Penyediaan Jasa Pemeliharaan, Biaya Pemeliharaan, Pajak dan Perizinan Kendaraan Dinas Operasional atau Lapangan	Jumlah kendaraan dinas operasional atau Lapangan yang dipelihara dan dibayarkan pajaknya	unit	13	Rp0	13	Rp0	13	Rp 86.000.000	6	Rp 17.646.550	6	Rp 17.646.550	46.15%	20.52%	6	Rp 17.646.550	46.15%	-	
		214012090005	Pemeliharaan Mebel	Jumlah Meubel yang di pelihara	unit	5	Rp0	3	Rp0	5	Rp 3.000.000	0	Rp 0	0	Rp 0	0.00%	0.00%	3	Rp 0	60.00%	-	

No.	Sasaran	Kode	Urusan/Bidang Urusan Pemerintahan dan Program/Kegiatan/ Subkegiatan	Indikator Kinerja Program (outcome) / Kegiatan (output) / Subkegiatan	Satuan	Target RPJMD Kabupaten pada Tahun 2026 (Akhir Periode RPJMD)		Realisasi Capaian Kinerja RPJMD sampai dengan RKPD tahun lalu (2024)		Target Kinerja dan Anggaran RKPD Tahun Berjalan (2025) yang Dievaluasi		Realisasi Kinerja Pada Triwulan I		Realisasi Capaian Kinerja dan Anggaran RKPD kabupaten yang Dievaluasi		Tingkat Capaian Kinerja dan Realisasi Anggaran RKPD yang dievaluasi		Realisasi Kinerja dan Anggaran RPJMD s/d Tahun 2025		Tingkat Capaian Kinerja dan Realisasi Anggaran RPJMD s/d Tahun 2025		Unit PD Penanggung Jawab
						K	Rp.	K	Rp.	K	Rp.	K	Rp.	K	Rp.	K	Rp.	K	Rp.	K	Rp.	
		214012090006	Pemeliharaan Peralatan dan Mesin Lainnya	Jumlah Peralatan dan Mesin lainnya yang dipelihara	unit	30	Rp 0	30	Rp 0	30	Rp 63.000.000	10	Rp 13.600.000	10	Rp 13.600.000	33.33 %	21.59 %	10	Rp 13.600.000	33.33 %	-	
		214012090011	Pemeliharaan/Rehabilitasi Sarana dan Prasarana Pendukung Gedung Kantor atau Bangunan Lainnya	Jumlah sarana dan prasarana pendukung gedung kantor atau bangunan lainnya yang dipelihara/direhabilitasi	laporan	1	Rp 0	1	Rp 0	1	Rp 350.000.000	0	Rp 0	0	Rp 0	0.00 %	0.00 %	1	Rp 0	100.00%	-	
Rata-Rata Capaian Kinerja yang Dievaluasi (%)																100.00%						
Predikat Kinerja yang Dievaluasi																ST						
	Meningkatnya kesetaraan gender serta Perlindungan Perempuan dan Anak	**208**	**URUSAN PEMERINTAHAN BIDANG PEMBERDAYAAN PEREMPUAN DAN PERLINDUNGAN ANAK**																			Dinas Pemberdayaan Perempuan, Perlindungan Anak dan Keluarga Berencana
		20806	**PROGRAM PEMENUHAN HAK ANAK (PHA)**	**Jumlah kecamatan, desa/kelurahan menuju layak anak yang di advokasi dan dibina**	**Lembaga**	**0**	**Rp 0**	**0**	**Rp 0**	**0**	**Rp 674.070.000**	**0**	**Rp 48.861.500**	**0**	**Rp 48.861.500**	**0.00 %**	**7.25 %**	0	Rp 48.861.500	0.00 %	0.00%	
				Jumlah lembaga pemenuhan hak anak yang diadvokasi dan dibina	**Lembaga**	**320**		**0**		**320**		**60**		**60**		**18.75 %**		60		18.75 %		
		20806201	Pelembagaan PHA pada Lembaga Pemerintah, Nonpemerintah, dan Dunia Usaha Kewenangan Kabupaten/Kota	Jumlah Lembaga Pemenuhan Hak Anak yang diadvokasi	lembaga	320	Rp 0	0	Rp 0	220	Rp 574.070.000	60	Rp 48.861.500	60	Rp 48.861.500	27.27 %	8.51 %	60	Rp 48.861.500	18.75 %	-	

No.	Sasaran	Kode	Urusan/Bidang Urusan Pemerintahan dan Program/Kegiatan/ Subkegiatan	Indikator Kinerja Program (outcome) / Kegiatan (output) / Subkegiatan	Satuan	Target RPJMD Kabupaten pada Tahun 2026 (Akhir Periode RPJMD)		Realisasi Capaian Kinerja RPJMD sampai dengan RKPD tahun lalu (2024)		Target Kinerja dan Anggaran RKPD Tahun Berjalan (2025) yang Dievaluasi		Realisasi Kinerja Pada Triwulan I		Realisasi Capaian Kinerja dan Anggaran RKPD kabupaten yang Dievaluasi		Tingkat Capaian Kinerja dan Realisasi Anggaran RKPD yang dievaluasi		Realisasi Kinerja dan Anggaran RPJMD s/d Tahun 2025		Tingkat Capaian Kinerja dan Realisasi Anggaran RPJMD s/d Tahun 2025		Unit PD Penanggung Jawab
						K	Rp.	K	Rp.	K	Rp.	K	Rp.	K	Rp.	K	Rp.	K	Rp.	K	Rp.	
		20806201 0001	Advokasi Kebijakan dan Pendampingan Pemenuhan Hak Anak pada Lembaga Pemerintah, Non Pemerintah, Media dan Dunia Usaha Kewenangan Kabupaten/Kota	Jumlah Organisasi Pemerintah, Non Pemerintah, Media dan Dunia Usaha yang mendapatkan Advoaksi dan Pendampingan Pemeuhan Hak Anak	lembaga	320	Rp 0	80	Rp 0	220	Rp 574.070.000	60	Rp 48.861.500	60	Rp 48.861.500	27.27 %	8.51 %	60	Rp 48.861.500	18.75 %	-	
		20806202	Penguatan dan Pengembangan Lembaga Penyedia Layanan Peningkatan Kualitas Hidup Anak Kewenangan Kabupaten/Kota	Jumlah lembaga penyedia layanan peningkatan kualitas hidup anak yang teradvokasi dan terfasilitasi	lembaga	320	Rp 0	0	Rp 0	220	Rp 100.000.000	60	Rp 0	60	Rp 0	27.27 %	0.00 %	60	Rp 0	18.75 %	-	
		20806202 0002	Koordinasi dan Sinkronisasi Pelaksanaan Pendampingan Peningkatan Kualitas Hidup Anak Tingkat Daerah Kabupaten/Kota	Jumlah Dokumen Hasil Koordinasi dan sinkronisasi Pelaksanaan peningkatan kualitas hidup anak kewenangan Kabupaten/Kota	dokumen	1	Rp 0	1	Rp 0	1	Rp 100.000.000	1	Rp 0	1	Rp 0	100.00%	0.00 %	1	Rp 0	100.00%	-	
Rata-Rata Capaian Kinerja yang Dievaluasi (%)																27.27 %						
Predikat Kinerja yang Dievaluasi																SR						
	Meningkatnya kesetaraan gender serta Perlindungan Perempuan dan Anak	**208**	**URUSAN PEMERINTAHAN BIDANG PEMBERDAYAAN PEREMPUAN DAN PERLINDUNGAN ANAK**																			Dinas Pemberdayaan Perempuan, Perlindungan Anak

No.	Sasaran	Kode	Urusan/Bidang Urusan Pemerintahan dan Program/Kegiatan/ Subkegiatan	Indikator Kinerja Program (outcome) / Kegiatan (output) / Subkegiatan	Satuan	Target RPJMD Kabupaten pada Tahun 2026 (Akhir Periode RPJMD)		Realisasi Capaian Kinerja RPJMD sampai dengan RKPD tahun lalu (2024)		Target Kinerja dan Anggaran RKPD Tahun Berjalan (2025) yang Dievaluasi		Realisasi Kinerja Pada Triwulan I		Realisasi Capaian Kinerja dan Anggaran RKPD kabupaten yang Dievaluasi		Tingkat Capaian Kinerja dan Realisasi Anggaran RKPD yang dievaluasi		Realisasi Kinerja dan Anggaran RPJMD s/d Tahun 2025		Tingkat Capaian Kinerja dan Realisasi Anggaran RPJMD s/d Tahun 2025		Unit PD Penanggung Jawab
						K	Rp.	K	Rp.	K	Rp.	K	Rp.	K	Rp.	K	Rp.	K	Rp.	K	Rp.	
																						dan Keluarga Berencana
		20802	**PROGRAM PENGARUSUTAMAAN GENDER DAN PEMBERDAYAAN PEREMPUAN**	**Meningkatnya kesetaraan gender melalui perlindungan perempuan dan perlindungan anak**	**prosentase**	**67,5**	**Rp 0**	**67,35**	**Rp 0**	**67,25%**	**Rp 2.121.833.427**	**67,53**	**Rp 10.559.800**	**67,53**	**Rp 10.559.800**	**0.00 %**	**0.50 %**	67,53	Rp 10.559.800	100.00%	0.00%	
		20802201	Pelembagaan Pengarusutamaan Gender (PUG) pada Lembaga Pemerintah Kewenangan Kabupaten/Kota	Jumlah instan/lembaga yang di bina/diberdayakan	Lembaga	226	Rp 0	38	Rp 0	100	Rp 649.245.597	0	Rp 8.659.800	0	Rp 8.659.800	0.00 %	1.33 %	38	Rp 8.659.800	16.81 %	-	
				Jumlah Program /kegiatan yang di evaluasi PUG nya	program	250		250		85		0		0		0.00 %		250		100.00%		
		208022010001	Koordinasi dan Sinkronisasi Perumusan Kebijakan Pelaksanaan PUG	Jumlah Dokumen Hasill Koordinasi dan Sinkronisasi Perumusan Kebijakan Pengarustamaan Gender (PUG) Kewenangan Kabupaten/Kota	dokumen	1	Rp 0	0	Rp 0	nihil	Rp 3.000	0	Rp 0	0	Rp 0	0.00 %	0.00 %	0	Rp 0	0.00 %	-	
		208022010002	Koordinasi dan Sinkronisasi Pelaksanaan PUG Kewenangan Kabupaten/Kota	Jumlah Laporan Hasill Koordinasi dan Sinkronisasi Pelaksanaan PUG Kewenangan Kabupaten/Kota	Laporan	1	Rp 0	0	Rp 0	1	Rp 113.964.897	1	Rp 0	1	Rp 0	100.00%	0.00 %	1	Rp 0	100.00%	-	
		208022010006	Advokasi Kebijakan dan Pendampingan Penyelenggaraan PUG kewenangan Kab/Kota	Jumlah Perangkat Daerah yang Mengikuti Advokasi Kebijakan dan Pendampingan Pelaksanaan Pengarustamaan Gender (PUG) Termasuk Perencanaan Pembangunan Responsif Gender (PPRG) Kewenangan Kabupaten/Kota	Perangkat Daerah	49	Rp 0	48	Rp 0	48	Rp 141.819.800	0	Rp 8.659.800	0	Rp 8.659.800	0.00 %	6.11 %	48	Rp 8.659.800	97.96 %	-	

No.	Sasaran	Kode	Urusan/Bidang Urusan Pemerintahan dan Program/Kegiatan/ Subkegiatan	Indikator Kinerja Program (outcome) / Kegiatan (output) / Subkegiatan	Satuan	Target RPJMD Kabupaten pada Tahun 2026 (Akhir Periode RPJMD)		Realisasi Capaian Kinerja RPJMD sampai dengan RKPD tahun lalu (2024)		Target Kinerja dan Anggaran RKPD Tahun Berjalan (2025) yang Dievaluasi		Realisasi Kinerja Pada Triwulan I		Realisasi Capaian Kinerja dan Anggaran RKPD kabupaten yang Dievaluasi		Tingkat Capaian Kinerja dan Realisasi Anggaran RKPD yang dievaluasi		Realisasi Kinerja dan Anggaran RPJMD s/d Tahun 2025		Tingkat Capaian Kinerja dan Realisasi Anggaran RPJMD s/d Tahun 2025		Unit PD Penanggung Jawab
						K	Rp.	K	Rp.	K	Rp.	K	Rp.	K	Rp.	K	Rp.	K	Rp.	K	Rp.	
		20802201 0008	Sosialisasi kebijakan penyelenggaraan PUG kewenangan Kab/Kota	Jumlah Perangkat Daerah yang Mengikuti Sosialisasi Kebijakan Pelaksanaan Pengarustamaan Gender (PUG) Termasuk Perencaan Pembangunan Responsif Gender (PPRG) Kewenangan Kabupaten/Kota	Perangkat Daerah	49	Rp 0	48	Rp 0	48	Rp 393.457.900	0	Rp 0	0	Rp 0	0.00 %	0.00 %	48	Rp 0	97.96 %	-	
		20802202	Pemberdayaan Perempuan Bidang Politik, Hukum, Sosial, dan Ekonomi pada Organisasi Kemasyarakatan Kewenangan Kabupaten/Kota	Jumlah perempuan dalam partisipasi bidang politik, hukum,sosial, dan ekonomi yang dibina	orang	320	Rp 0	100	Rp 0	230	Rp 1.359.210.462	0	Rp 0	0	Rp 0	0.00 %	0.00 %	100	Rp 0	31.25 %	-	
		20802202 0001	Sosialisasi Peningkatan Partisipasi Perempuan di Bidang Politik, Hukum, Sosial dan Ekonomi	Jumlah Dokumen Hasil Sosialisasi Peningkatan Partisipasi Perempuan di Bidang Politik, Hukum, Sosial dan Ekonomi Kewenangan Kabupaten/Kota	Dokumen	1	Rp 0	1	Rp 0	1	Rp 1.359.210.462	0	Rp 0	0	Rp 0	0.00 %	0.00 %	1	Rp 0	100.00%	-	
		20802203	Penguatan dan Pengembangan Lembaga Penyedia Layanan Pemberdayaan Perempuan Kewenangan Kabupaten/Kota	Jumlah lembaga perlindungan perempuan dan anak yang diadvokasi	Lembaga	230	Rp 0	80	Rp 0	100	Rp 113.377.368	60	Rp 1.900.000	60	Rp 1.900.000	60.00 %	1.68 %	60	Rp 1.900.000	26.09 %	-	
				Jumlah rekomendasi tindak lanjut peningkatan perlindungan perempuan dan anak	rekomendasi	27		0		24		0		0		0.00 %		0		0.00 %		
		20802203 0003	Pengembangan Komunikasi, Informasi dan Edukasi (KIE) Pemberdayaan Perempuan	Jumlah Dokumen Komunikasi Informasi dan Edukasi (KIE) Pemberdayaan Perempuan Kewenangan	Dokumen	1	Rp 0	1	Rp 0	1	Rp 113.377.368	1	Rp 1.900.000	1	Rp 1.900.000	100.00%	1.68 %	1	Rp 1.900.000	100.00%	-	

No.	Sasaran	Kode	Urusan/Bidang Urusan Pemerintahan dan Program/Kegiatan/ Subkegiatan	Indikator Kinerja Program (outcome) / Kegiatan (output) / Subkegiatan	Satuan	Target RPJMD Kabupaten pada Tahun 2026 (Akhir Periode RPJMD)		Realisasi Capaian Kinerja RPJMD sampai dengan RKPD tahun lalu (2024)		Target Kinerja dan Anggaran RKPD Tahun Berjalan (2025) yang Dievaluasi		Realisasi Kinerja Pada Triwulan I		Realisasi Capaian Kinerja dan Anggaran RKPD kabupaten yang Dievaluasi		Tingkat Capaian Kinerja dan Realisasi Anggaran RKPD yang dievaluasi		Realisasi Kinerja dan Anggaran RPJMD s/d Tahun 2025		Tingkat Capaian Kinerja dan Realisasi Anggaran RPJMD s/d Tahun 2025		Unit PD Penanggung Jawab
						K	Rp.	K	Rp.	K	Rp.	K	Rp.	K	Rp.	K	Rp.	K	Rp.	K	Rp.	
			Kewenangan Kabupaten/Kota	Kabupaten/Kota yang Tersedia																		
Rata-Rata Capaian Kinerja yang Dievaluasi (%)																12.00 %						
Predikat Kinerja yang Dievaluasi																SR						
	Meningkatnya kesetaraan gender serta Perlindungan Perempuan dan Anak	**208**	**URUSAN PEMERINTAHAN BIDANG PEMBERDAYAAN PEREMPUAN DAN PERLINDUNGAN ANAK**																			Dinas Pemberdayaan Perempuan, Perlindungan Anak dan Keluarga Berencana
		20803	**PROGRAM PERLINDUNGAN PEREMPUAN**	**Jumlah lembaga Perlindungan perempuan dan anak yang diadvokasi dan dibina**	**Lembaga**	**320**	**Rp 0**	**80**	**Rp 0**	**225**	**Rp 5.281.925.883**	**60**	**Rp 1.786.161.286**	**60**	**Rp 1.786.161.286**	**26.67 %**	**33.82 %**	140	Rp 1.786.161.286	43.75 %	0.00%	
				Jumlah rekomendasi tindak lanjut peningkatan perlindungan perempuan dan anak Rasio kekerasan terhadap perempuan, termasuk TPPO (per 100.000 penduduk perempuan)	**Rekomendasi**	**24**		**0**		**27**		**0**		**0**		**100.00%**		0		0.00 %		
		20803201	Pencegahan Kekerasan terhadap Perempuan Lingkup Daerah Kabupaten/Kota	Jumlah lembaga perlindungan perempuan & anak yang melaksanakan kebijakan program dan kegiatan pencegahan thd perempuan dan anak	Lembaga	320	Rp 0	0	Rp 0	230	Rp 3.187.302.450	60	Rp 1.033.815.300	60	Rp 1.033.815.300	26.09 %	32.44 %	60	Rp 1.033.815.300	18.75 %	-	
		208032010001	Koordinasi dan Sinkronisasi Pelaksanaan Kebijakan,	Jumlah Dokumen Hasil Koordinasi dan Sinkronisasi Pelaksanaan	dokumen	1	Rp 0	0	Rp 0	1	Rp 3.187.302.450	1	Rp 1.033.815.300	1	Rp 1.033.815.300	100.00%	32.44 %	1	Rp 1.033.815.300	100.00%	-	

No.	Sasaran	Kode	Urusan/Bidang Urusan Pemerintahan dan Program/Kegiatan/ Subkegiatan	Indikator Kinerja Program (outcome) / Kegiatan (output) / Subkegiatan	Satuan	Target RPJMD Kabupaten pada Tahun 2026 (Akhir Periode RPJMD)		Realisasi Capaian Kinerja RPJMD sampai dengan RKPD tahun lalu (2024)		Target Kinerja dan Anggaran RKPD Tahun Berjalan (2025) yang Dievaluasi		Realisasi Kinerja Pada Triwulan I		Realisasi Capaian Kinerja dan Anggaran RKPD kabupaten yang Dievaluasi		Tingkat Capaian Kinerja dan Realisasi Anggaran RKPD yang dievaluasi		Realisasi Kinerja dan Anggaran RPJMD s/d Tahun 2025		Tingkat Capaian Kinerja dan Realisasi Anggaran RPJMD s/d Tahun 2025		Unit PD Penanggung Jawab
						K	Rp.	K	Rp.	K	Rp.	K	Rp.	K	Rp.	K	Rp.	K	Rp.	K	Rp.	
			Program dan Kegiatan Pencegahan Kekerasan Terhadap Perempuan Lingkup Daerah Kabupaten/Kota	Kebijakan, Program dan Kegiatan Pencegahan Kekerasan Terhadap Perempuan Kewenangan Kabupaten/Kota																		
		20803202	Penyediaan Layanan Rujukan Lanjutan bagi Perempuan Korban Kekerasan yang Memerlukan Koordinasi Kewenangan Kabupaten/Kota	Jumlah pengaduan kasus kekerasan Terhadap perempuan dan anak yang dilaporkan	kasus	150	Rp 0	220	Rp 0	160	Rp 2.094.617.433	46	Rp 752.345.986	46	Rp 752.345.986	28.75 %	35.92 %	46	Rp 752.345.986	30.67 %	-	
		208032020002	Koordinasi dan Sinkronisasi Pelaksanaan Penyediaan Layanan Rujukan Lanjutan bagi Perempuan Korban Kekerasan Kewenangan Kabupaten/Kota	Jumlah Layanan Tindak Lanjut Pengaduan yang Memerlukan Koordinasi dan Sinkronisasi bagi Perempuan Korban Kekerasan Kewenangan Kabupaten/Kota	layanan	6	Rp 0	6	Rp 0	6	Rp 2.094.617.433	6	Rp 752.345.986	6	Rp 752.345.986	100.00%	35.92 %	6	Rp 752.345.986	100.00%	-	
		20803203	Penguatan dan Pengembangan Lembaga Penyedia Layanan Perlindungan Perempuan Tingkat Daerah Kabupaten/Kota	Jumlah Laporan Penguatan dan Pengembangan Lembaga Penyedia Layanan Perlindungan Perempuan	laporan	1	Rp 0	1	Rp 0	1	Rp 6.000	1	Rp 0	1	Rp 0	100.00%	0.00 %	1	Rp 0	100.00%	-	
		208032030001	Advokasi Kebijakan dan Pendampingan Penyediaan Sarana Prasarana Layanan bagi Perempuan Korban Kekerasan Kewenangan Kabupaten/Kota	Nihil	Layanan	1	Rp 0	0	Rp 0	Nihil	Rp 3.000	0	Rp 0	0	Rp 0	0.00 %	0.00 %	0	Rp 0	0.00 %	-	

No.	Sasaran	Kode	Urusan/Bidang Urusan Pemerintahan dan Program/Kegiatan/ Subkegiatan	Indikator Kinerja Program (outcome) / Kegiatan (output) / Subkegiatan	Satuan	Target RPJMD Kabupaten pada Tahun 2026 (Akhir Periode RPJMD)		Realisasi Capaian Kinerja RPJMD sampai dengan RKPD tahun lalu (2024)		Target Kinerja dan Anggaran RKPD Tahun Berjalan (2025) yang Dievaluasi		Realisasi Kinerja Pada Triwulan I		Realisasi Capaian Kinerja dan Anggaran RKPD kabupaten yang Dievaluasi		Tingkat Capaian Kinerja dan Realisasi Anggaran RKPD yang dievaluasi		Realisasi Kinerja dan Anggaran RPJMD s/d Tahun 2025		Tingkat Capaian Kinerja dan Realisasi Anggaran RPJMD s/d Tahun 2025		Unit PD Penanggung Jawab
						K	Rp.	K	Rp.	K	Rp.	K	Rp.	K	Rp.	K	Rp.	K	Rp.	K	Rp.	
		20803203 0003	Penyediaan Kebutuhan Spesifik bagi Perempuan dalam Situasi Darurat dan Kondisi Khusus Kewenangan Kabupaten/Kota	Nihil	Laporan	1	Rp 0	0	Rp 0	Nihil	Rp 3.000	0	Rp 0	0	Rp 0	0.00 %	0.00 %	0	Rp 0	0.00 %	-	
															Rata-Rata Capaian Kinerja yang Dievaluasi (%)	51.61 %						
															Predikat Kinerja yang Dievaluasi	R						
	Meningkatnya kesetaraan gender serta Perlindungan Perempuan dan Anak	**214**	**URUSAN PEMERINTAHAN BIDANG PENGENDALIAN PENDUDUK DAN KELUARGA BERENCANA**																			Dinas Pemberdayaan Perempuan, Perlindungan Anak dan Keluarga Berencana
		21404	**PROGRAM PEMBERDAYAAN DAN PENINGKATAN KELUARGA SEJAHTERA (KS)**	**Persentase Pendewasaan Usia Perkawinan**	**Prosentase**	**0,66**	**Rp 0**	**0**	**Rp 0**	**0,79**	**Rp 3.030.525.800**	**0,66**	**Rp 1.445.057.000**	**0,66**	**Rp 1.445.057.000**	**100.00%**	**47.68%**	0,66	Rp 1.445.057.000	100.00%	0.00%	
		21404201	Pelaksanaan Pembangunan Keluarga Melalui Pembinaan Ketahanan dan Kesejahteraan Keluarga	Jumlah pengelola ketahanan dan kesejahteraan keluarga yang dilatih	orang	550	Rp 0	100	Rp 0	250	Rp 2.830.522.800	100	Rp 1.445.057.000	100	Rp 1.445.057.000	40.00 %	51.05 %	100	Rp 1.445.057.000	18.18 %	-	
		21404201 0021	Orientasi dan Pelatihan Teknis Pengelola Ketahanan dan	Jumlah Laporan Hasil Orientasi dan Pelatihan Teknis Pengelola Ketahanan	Laporan	1	Rp 0	1	Rp 0	1	Rp 2.830.519.800	1	Rp 1.445.057.000	1	Rp 1.445.057.000	100.00%	51.05 %	1	Rp 1.445.057.000	100.00%	-	

No.	Sasaran	Kode	Urusan/Bidang Urusan Pemerintahan dan Program/Kegiatan/ Subkegiatan	Indikator Kinerja Program (outcome) / Kegiatan (output) / Subkegiatan	Satuan	Target RPJMD Kabupaten pada Tahun 2026 (Akhir Periode RPJMD)		Realisasi Capaian Kinerja RPJMD sampai dengan RKPD tahun lalu (2024)		Target Kinerja dan Anggaran RKPD Tahun Berjalan (2025) yang Dievaluasi		Realisasi Kinerja Pada Triwulan I		Realisasi Capaian Kinerja dan Anggaran RKPD kabupaten yang Dievaluasi		Tingkat Capaian Kinerja dan Realisasi Anggaran RKPD yang dievaluasi		Realisasi Kinerja dan Anggaran RPJMD s/d Tahun 2025		Tingkat Capaian Kinerja dan Realisasi Anggaran RPJMD s/d Tahun 2025		Unit PD Penanggung Jawab
						K	Rp.	K	Rp.	K	Rp.	K	Rp.	K	Rp.	K	Rp.	K	Rp.	K	Rp.	
			Kesejahteraan Keluarga (BKB, BKR, BKL, PPKS, PIK-R dan Usaha Peningkatan Pendapatan Keluarga Akseptor (UPPKA)	dan Kesejahteraan Keluarga (BKB, BKR, BKL, PPPKS, PIK-R dan Pemberdayaan Ekonomi Keluarga/ UPPKS)																		
		214042010024	Penyediaan Biaya Operasional bagi Pengelola dan Pelaksana (Kader) Ketahanan dan Kesejaheraan Keluarga (BKB, BKR, BKL, PPKS, PIK-R dan Usaha Peningkatan Pendapatan Keluarga Akseptor (UPPKA)				Rp 0		Rp 0		Rp 3.000		Rp 0		Rp 0		0.00 %		Rp 0		-	
		21404202	Pelaksanaan dan Peningkatan Peran Serta Organisasi Kemasyarakatan Tingkat Daerah Kabupaten/ Kota dalam Pembangunan Keluarga Melalui Pembinaan Ketahanan dan Kesejahteraan Keluarga	Jumlah peserta ormas bina keluarga yang dilatih	orang	750	Rp 0	0	Rp 0	575	Rp 200.003.000	449	Rp 0	449	Rp 0	78.09 %	0.00 %	449	Rp 0	59.87 %	-	
		214042020002	Pendayagunaan Mitra Kerja dan Organisasi Kemasyarakatan dalam Penggerakan Operasional Pembinaan Program Ketahanan dan Kesejahteraan Keluarga (BKB, BKR, BKL, PPPKS, PIK-R dan	Jumlah Laporan Pendayagunaan Mitra Kerja dan Organisasi Kemasyarakatan dalam Penggerakan Operasional Pembinaan Program Ketahanan dan Kesejahteraan Keluarga (BKB, BKR, BKL, PPPKS, PIK-R dan Pemberdayaan Ekonomi Keluarga/ UPPKS)	laporan	1	Rp 0	1	Rp 0	1	Rp 200.003.000	0	Rp 0	0	Rp 0	0.00 %	0.00 %	1	Rp 0	100.00%	-	

No.	Sasaran	Kode	Urusan/Bidang Urusan Pemerintahan dan Program/Kegiatan/ Subkegiatan	Indikator Kinerja Program (outcome) / Kegiatan (output) / Subkegiatan	Satuan	Target RPJMD Kabupaten pada Tahun 2026 (Akhir Periode RPJMD)		Realisasi Capaian Kinerja RPJMD sampai dengan RKPD tahun lalu (2024)		Target Kinerja dan Anggaran RKPD Tahun Berjalan (2025) yang Dievaluasi		Realisasi Kinerja Pada Triwulan I		Realisasi Capaian Kinerja dan Anggaran RKPD kabupaten yang Dievaluasi		Tingkat Capaian Kinerja dan Realisasi Anggaran RKPD yang dievaluasi		Realisasi Kinerja dan Anggaran RPJMD s/d Tahun 2025		Tingkat Capaian Kinerja dan Realisasi Anggaran RPJMD s/d Tahun 2025		Unit PD Penanggung Jawab
						K	Rp.	K	Rp.	K	Rp.	K	Rp.	K	Rp.	K	Rp.	K	Rp.	K	Rp.	
			Pemberdayaan Ekonomi Keluarga/UPPKS)																			
															Rata-Rata Capaian Kinerja yang Dievaluasi (%)	59.04 %						
															Predikat Kinerja yang Dievaluasi	R						
	Meningkatnya kesetaraan gender serta Perlindungan Perempuan dan Anak	**214**	**URUSAN PEMERINTAHAN BIDANG PENGENDALIAN PENDUDUK DAN KELUARGA BERENCANA**																			Dinas Pemberdayaan Perempuan, Perlindungan Anak dan Keluarga Berencana
		21403	**PROGRAM PEMBINAAN KELUARGA BERENCANA (KB)**	**Angka Prevalensi modern (modern Contrasepsi Prevalance Rate/ mCPR**	**prosentase**	**70,25**	**Rp 0**	**70,25**	**Rp 0**	**70,25**	**Rp 24.877.181.700**	**69,68**	**Rp 3.267.355.000**	**69,68**	**Rp 3.267.355.000**	**99.19 %**	**13.13 %**	69,68	Rp 3.267.355.000	99.19 %	0.00%	
				Persentase UnMeet Need	**prosentase**	**6,1**		**0**		**6,95**		**6,01**		**6,01**		**100.00%**		6,01		100.00%		
				Persentase tingkat putus pakai pemakaian kontrasepsi (Droup out) /DO	**prosentase**	**19**		**0**		**21**		**19,01**		**19,01**		**100.00%**		19,01		99.95 %		
		21403201	Pelaksanaan Advokasi, Komunikasi, Informasi dan Edukasi (KIE) Pengendalian Penduduk dan KB Sesuai Kearifan Budaya Lokal	Jumlah stakeholder dan mitra kerja yang diadvokasi	lembaga	150	Rp 0	0	Rp 0	150	Rp 13.150.420.700	0	Rp 1.162.855.000	0	Rp 1.162.855.000	0.00 %	8.84 %	0	Rp 1.162.855.000	0.00 %	-	
				Jumlah sarana KIE yang tersedia dan didistribusikan	unit	34		0		34		0		0		0.00 %		0		0.00 %		
		214032010008	Pengendalian Program KKBPK	Jumlah Laporan Hasil Pengendalian Program KKBPK	Laporan	1	Rp 0	1	Rp 0	1	Rp 12.811.857.000	1	Rp 1.162.855.000	1	Rp 1.162.855.000	100.00%	9.08 %	1	Rp 1.162.855.000	100.00%	-	

No.	Sasaran	Kode	Urusan/Bidang Urusan Pemerintahan dan Program/Kegiatan/ Subkegiatan	Indikator Kinerja Program (outcome) / Kegiatan (output) / Subkegiatan	Satuan	Target RPJMD Kabupaten pada Tahun 2026 (Akhir Periode RPJMD)		Realisasi Capaian Kinerja RPJMD sampai dengan RKPD tahun lalu (2024)		Target Kinerja dan Anggaran RKPD Tahun Berjalan (2025) yang Dievaluasi		Realisasi Kinerja Pada Triwulan I		Realisasi Capaian Kinerja dan Anggaran RKPD kabupaten yang Dievaluasi		Tingkat Capaian Kinerja dan Realisasi Anggaran RKPD yang dievaluasi		Realisasi Kinerja dan Anggaran RPJMD s/d Tahun 2025		Tingkat Capaian Kinerja dan Realisasi Anggaran RPJMD s/d Tahun 2025		Unit PD Penanggung Jawab
						K	Rp.	K	Rp.	K	Rp.	K	Rp.	K	Rp.	K	Rp.	K	Rp.	K	Rp.	
		21403201 0009	Penyediaan dan Distribusi Sarana KIE Program Bangga Kencana				Rp 0		Rp 0		Rp 3.000		Rp 0		Rp 0		0.00 %		Rp 0		-	
		21403201 0011	Pelaksanaan Mekanisme Operasional Program Bangga Kencana melalui Rapat Koordinasi Kecamatan (Rakorcam), Rapat Koordinasi Desa (Rakordes), dan Mini Lokakarya (Minilok)	Jumlah Laporan Mekanisme Operasional Program Bangga Kencana (Pembangunan Keluarga, Kependu-dukan, dan Keluarga Berencana) Melalui Rapat Koordinasi Kecamatan (Rakorcam), Rapat Koordinasi Desa (Rakordes), dan Mini Lokakarya (Minilok)	laporan	18	Rp 0	18	Rp 0	18	Rp 288.566.000	0	Rp 0	0	Rp 0	0.00 %	0.00 %	18	Rp 0	100.00%	-	
		21403201 0012	Promosi dan KIE Program Bangga Kencana Melalui Media Massa Cetak dan Elektronik serta Media Luar Ruang				Rp 0		Rp 0		Rp 3.000		Rp 0		Rp 0		0.00 %		Rp 0		-	
		21403201 0013	Komunikasi, Informasi dan Edukasi (KIE) ProgramBangga Kencana sesuai Kearifan Budaya Lokal				Rp 0		Rp 0		Rp 3.000		Rp 0		Rp 0		0.00 %		Rp 0		-	
		21403201 0014	Advokasi Program Bangga kencana oleh pokja advokasi kepada Stakeholders dan Mitra Kerja	Jumlah Organisasi yang Mendapatkan Advokasi Program Bangga Kencana (Pembangunan Keluarga, Kependudukan, dan Keluarga Berencana) kepada Stakeholders dan Mitra Kerja	lembaga	18	Rp 0	18	Rp 0	18	Rp 49.988.700	0	Rp 0	0	Rp 0	0.00 %	0.00 %	18	Rp 0	100.00%	-	
		21403202	Pendayagunaan Tenaga Penyuluh KB/Petugas Lapangan KB (PKB/PLKB)	Jumlah penyuluh yang hadir	orang	36	Rp 0	0	Rp 0	30	Rp 8.427.003.000	31	Rp 2.104.500.000	31	Rp 2.104.500.000	100.00%	24.97 %	31	Rp 2.104.500.000	86.11 %	-	
				Jumlah PPKBD yang dibina	orang	349		0		349		0		0		0.00 %		0		0.00 %		

No.	Sasaran	Kode	Urusan/Bidang Urusan Pemerintahan dan Program/Kegiatan/ Subkegiatan	Indikator Kinerja Program (outcome) / Kegiatan (output) / Subkegiatan	Satuan	Target RPJMD Kabupaten pada Tahun 2026 (Akhir Periode RPJMD)		Realisasi Capaian Kinerja RPJMD sampai dengan RKPD tahun lalu (2024)		Target Kinerja dan Anggaran RKPD Tahun Berjalan (2025) yang Dievaluasi		Realisasi Kinerja Pada Triwulan I		Realisasi Capaian Kinerja dan Anggaran RKPD kabupaten yang Dievaluasi		Tingkat Capaian Kinerja dan Realisasi Anggaran RKPD yang dievaluasi		Realisasi Kinerja dan Anggaran RPJMD s/d Tahun 2025		Tingkat Capaian Kinerja dan Realisasi Anggaran RPJMD s/d Tahun 2025		Unit PD Penanggung Jawab
						K	Rp.	K	Rp.	K	Rp.	K	Rp.	K	Rp.	K	Rp.	K	Rp.	K	Rp.	
				Jumlah Sub PPKBD yang dibina	orang	4100		0		4000		0		0		0.00 %		0		0.00 %		
		21403202 0002	Penyediaan Sarana Pendukung Operasional PKB/PLKB				Rp 0		Rp 0		Rp 3.000		Rp 0		Rp 0		0.00 %		Rp 0		-	
		21403202 0004	Penggerakan Kader Institusi Masyarakat Pedesaan (IMP)	Jumlah Kader yang Mengikuti Penggerakan Kader Institusi Masyarakat Pedesaan (IMP)	orang	4346	Rp 0	0	Rp 0	4346	Rp 8.427.000.000	4346	Rp 2.104.500.000	4346	Rp 2.104.500.000	100.00%	24.97 %	4346	Rp 2.104.500.000	100.00%	-	
		21403203	Pengendalian dan Pendistribusian Kebutuhan Alat dan Obat Kontrasepsi Serta Pelaksanaan Pelayanan KB Di Daerah Kabupaten/Kota	Jumlah peserta kegiatan	orang	550	Rp 0	0	Rp 0	375	Rp 3.028.558.000	350	Rp 0	350	Rp 0	93.33 %	0.00 %	350	Rp 0	63.64 %	-	
		21403203 0003	Peningkatan Kesertaan Penggunaan Metode Kontrasepsi Jangka Panjang (MKJP)	Jumlah Orang yang Mengikuti Kesertaan Penggunaan Metode Kontrasepsi Jangka Panjang (MKJP)	orang	2500	Rp 0	0	Rp 0	2500	Rp 3.003.552.000	0	Rp 0	0	Rp 0	0.00 %	0.00 %	0	Rp 0	0.00 %	-	
		21403203 0004	Penyediaan Dukungan Ayoman Komplikasi Berat dan Kegagalan Penggunaan MKJP	Jumlah Laporan Dukungan Ayoman Komplikasi Berat dan Kegagalan Penggunaan MKJP	Laporan	1	Rp 0	0	Rp 0	1	Rp 25.000.000	0	Rp 0	0	Rp 0	0.00 %	0.00 %	0	Rp 0	0.00 %	-	
		21403203 0008	Pembinaan Pelayanan Keluarga Berencana dan Kesehatan Reproduksi di Fasilitas Kesehatan Termasuk Jaringan dan Jejaringnya				Rp 0		Rp 0		Rp 3.000		Rp 0		Rp 0		0.00 %		Rp 0		-	

No.	Sasaran	Kode	Urusan/Bidang Urusan Pemerintahan dan Program/Kegiatan/ Subkegiatan	Indikator Kinerja Program (outcome) / Kegiatan (output) / Subkegiatan	Satuan	Target RPJMD Kabupaten pada Tahun 2026 (Akhir Periode RPJMD)		Realisasi Capaian Kinerja RPJMD sampai dengan RKPD tahun lalu (2024)		Target Kinerja dan Anggaran RKPD Tahun Berjalan (2025) yang Dievaluasi		Realisasi Kinerja Pada Triwulan I		Realisasi Capaian Kinerja dan Anggaran RKPD kabupaten yang Dievaluasi		Tingkat Capaian Kinerja dan Realisasi Anggaran RKPD yang dievaluasi		Realisasi Kinerja dan Anggaran RPJMD s/d Tahun 2025		Tingkat Capaian Kinerja dan Realisasi Anggaran RPJMD s/d Tahun 2025		Unit PD Penanggung Jawab
						K	Rp.	K	Rp.	K	Rp.	K	Rp.	K	Rp.	K	Rp.	K	Rp.	K	Rp.	
		214030300015	Peningkatan Kompetensi Pengelola dan Petugas Logistik Alat dan Obat Kontrasepsi serta Sarana Penunjang Pelayanan KB				Rp 0		Rp 0		Rp 3.000		Rp 0		Rp 0		0.00 %		Rp 0		-	
		214032040	Pemberdayaan dan Peningkatan Peran Serta Organisasi Kemasyarakatan Tingkat Daerah Kabupaten/Kota Dalam Pelaksanaan Pelayanan dan Pembinaan Kesertaan Ber-KB	Jumlah peserta kegiatan pembinaan kampung KB	kampung KB	346	Rp 0	0	Rp 0	346	Rp 271.200.000	0	Rp 0	0	Rp 0	0.00 %	0.00 %	0	Rp 0	0.00 %	-	
		214032040006	Pelaksanaan dan Pengelolaan Program Bangga Kencana di Kampung Keluarga Berkualitas	Jumlah Kampung KB yang Mengikuti Pelaksanaan dan Pengelolaan Program Bangga Kencana (Pembangunan Keluarga, Kependudukan, dan Keluarga Berencana) di Kampung KB	kampung KB	346	Rp 0	0	Rp 0	346	Rp 271.200.000	0	Rp 0	0	Rp 0	0.00 %	0.00 %	0	Rp 0	0.00 %	-	
Rata-Rata Capaian Kinerja yang Dievaluasi (%)																27.62 %						
Predikat Kinerja yang Dievaluasi																SR						
	Meningkatnya kesetaraan gender serta Perlindungan Perempuan dan Anak	**214**	**URUSAN PEMERINTAHAN BIDANG PENGENDALIAN PENDUDUK DAN KELUARGA BERENCANA**																			Dinas Pemberdayaan Perempuan, Perlindungan Anak dan

No.	Sasaran	Kode	Urusan/Bidang Urusan Pemerintahan dan Program/Kegiatan/ Subkegiatan	Indikator Kinerja Program (outcome) / Kegiatan (output) / Subkegiatan	Satuan	Target RPJMD Kabupaten pada Tahun 2026 (Akhir Periode RPJMD)		Realisasi Capaian Kinerja RPJMD sampai dengan RKPD tahun lalu (2024)		Target Kinerja dan Anggaran RKPD Tahun Berjalan (2025) yang Dievaluasi		Realisasi Kinerja Pada Triwulan I		Realisasi Capaian Kinerja dan Anggaran RKPD kabupaten yang Dievaluasi		Tingkat Capaian Kinerja dan Realisasi Anggaran RKPD yang dievaluasi		Realisasi Kinerja dan Anggaran RPJMD s/d Tahun 2025		Tingkat Capaian Kinerja dan Realisasi Anggaran RPJMD s/d Tahun 2025		Unit PD Penanggung Jawab
						K	Rp.	K	Rp.	K	Rp.	K	Rp.	K	Rp.	K	Rp.	K	Rp.	K	Rp.	
																						Keluarga Berencana
		21402	**PROGRAM PENGENDALIAN PENDUDUK**	**Angka Kelahiran Remaja umur 15-19 tahun (Age Specific FertilityRate/ASFR 15-19**	**orang**	**10**	**Rp 0**	**10**	**Rp 0**	**10**	**Rp 4.453.280.246**	**10**	**Rp 2.121.528.700**	**10**	**Rp 2.121.528.700**	**100.00%**	**47.64%**	10	Rp 2.121.528.700	100.00%	0.00%	
				Persentase hasil kajian yang ditindaklanjutisebagai kebijakan	**prosentase**	**100**		**100**		**100**		**0**		**0**		**0.00%**		100		100.00%		
				TFR (Angka Kelahiran Total)	**indeks**	**1,8**		**1,84**		**1,9**		**1,84**		**1,84**		**100.00%**		1,84		97.83%		
		21402201	Pemaduan dan Sinkronisasi Kebijakan Pemerintah Daerah Provinsi Dengan Pemerintah Daerah Kabupaten/Kota Dalam Rangka Pengendalian Kuantitas Penduduk	Jumlah Kajian Analisa Dampak Isu-Isu Kependudukan yang difasilitasi	Dokumen	3	Rp 0	0	Rp 0	3	Rp 75.009.000	0	Rp 0	0	Rp 0	0.00%	0.00%	0	Rp 0	0.00%	-	
				Jumlah Lembaga Siaga Kependudukan yang difasilitasi	lembaga	86		0		46		0		0		0.00%		0		0.00%		
		214022010002	Penyusunan dan Pemanfaatan Grand Design Pembangunan Kependudukan (GDPK) Tingkat Kabupaten/Kota	Jumlah Dokumen Penyusunan dan Pemanfaatan Grand Design Pembangunan Kependudukan (GDPK) Tingkat Kabupaten/Kota	dokumen	1	Rp 0	1	Rp 0	1	Rp 75.000.000	0	Rp 0	0	Rp 0	0.00%	0.00%	1	Rp 0	100.00%	-	
		214022010009	Advokasi, Sosialisasi dan Fasilitasi Pelaksanaan Pendidikan Kependudukan Jalur Formal di Satuan Pendidikan Jenjang SD/MI dan SLTP/MTS, Jalur Nonformal dan Informal				Rp 0		Rp 0		Rp 3.000		Rp 0		Rp 0		0.00%		Rp 0		-	
		214022010020	Penyerasian Kebijakan Pembangunan Daerah Kabupaten/Kota				Rp 0		Rp 0		Rp 3.000		Rp 0		Rp 0		0.00%		Rp 0		-	

No.	Sasaran	Kode	Urusan/Bidang Urusan Pemerintahan dan Program/Kegiatan/ Subkegiatan	Indikator Kinerja Program (outcome) / Kegiatan (output) / Subkegiatan	Satuan	Target RPJMD Kabupaten pada Tahun 2026 (Akhir Periode RPJMD)		Realisasi Capaian Kinerja RPJMD sampai dengan RKPD tahun lalu (2024)		Target Kinerja dan Anggaran RKPD Tahun Berjalan (2025) yang Dievaluasi		Realisasi Kinerja Pada Triwulan I		Realisasi Capaian Kinerja dan Anggaran RKPD kabupaten yang Dievaluasi		Tingkat Capaian Kinerja dan Realisasi Anggaran RKPD yang dievaluasi		Realisasi Kinerja dan Anggaran RPJMD s/d Tahun 2025		Tingkat Capaian Kinerja dan Realisasi Anggaran RPJMD s/d Tahun 2025		Unit PD Penanggung Jawab
						K	Rp.	K	Rp.	K	Rp.	K	Rp.	K	Rp.	K	Rp.	K	Rp.	K	Rp.	
			terhadap Pembangunan Keluarga, Kependudukan, dan Keluarga Berencana (Bangga Kencana)																			
		214022010023	Pelaksanaan Rapat Pengendalian Program Bangga Kencana				Rp0		Rp0		Rp 3.000		Rp 0		Rp 0		0.00 %		Rp 0		-	
		21402202	Pemetaan Perkiraan Pengendalian Penduduk Cakupan Daerah Kabupaten/Kota	Persentase Data Kependudukan yang terupdate	prosentase	100	Rp0	100	Rp0	100	Rp 4.378.271.246	0	Rp 2.121.528.700	0	Rp 2.121.528.700	0.00 %	48.46 %	100	Rp 2.121.528.700	100.00%	-	
				Jumlah Peserta Bintek/Sosialisasi Isu-Isu Kependudukan	orang	350		0		346		0		0		0.00 %		0		0.00 %		
		214022020005	Penyusunan Kajian Dampak Kependudukan				Rp0		Rp0		Rp 3.000		Rp 0		Rp 0		0.00 %		Rp 0		-	
		214022020015	Pembentukan dan operasionalisasi Rumah Data Kependudukan di Kampung KB Untuk Memperkuat Integrasi Program Bangga Kencana di Sektor Lain	Jumlah Rumah Data Kependudukan di Kampung KB untuk Memperkuat Integrasi Program Bangga Kencana (Pembangunan Keluarga, Kependudukan, dan Keluarga Berencana) di Sektor Lain yang Dibentuk	Rumah data	346	Rp0	0	Rp0	346	Rp 4.378.268.246	0	Rp 2.121.528.700	0	Rp 2.121.528.700	0.00 %	48.46 %	0	Rp 2.121.528.700	0.00 %	-	
Rata-Rata Capaian Kinerja yang Dievaluasi (%)																0.00 %						
Predikat Kinerja yang Dievaluasi																SR						

No.	Sasaran	Kode	Urusan/Bidang Urusan Pemerintahan dan Program/Kegiatan/ Subkegiatan	Indikator Kinerja Program (outcome) / Kegiatan (output) / Subkegiatan	Satuan	Target RPJMD Kabupaten pada Tahun 2026 (Akhir Periode RPJMD)		Realisasi Capaian Kinerja RPJMD sampai dengan RKPD tahun lalu (2024)		Target Kinerja dan Anggaran RKPD Tahun Berjalan (2025) yang Dievaluasi		Realisasi Kinerja Pada Triwulan I		Realisasi Capaian Kinerja dan Anggaran RKPD kabupaten yang Dievaluasi		Tingkat Capaian Kinerja dan Realisasi Anggaran RKPD yang dievaluasi		Realisasi Kinerja dan Anggaran RPJMD s/d Tahun 2025		Tingkat Capaian Kinerja dan Realisasi Anggaran RPJMD s/d Tahun 2025		Unit PD Penanggung Jawab
						K	Rp.	K	Rp.	K	Rp.	K	Rp.	K	Rp.	K	Rp.	K	Rp.	K	Rp.	
	Terwujudnya Ketahanan Pangan Daerah	**209**	**URUSAN PEMERINTAHAN BIDANG PANGAN**																			Dinas Pangan dan Pertanian
		20905	**PROGRAM PENGAWASAN KEAMANAN PANGAN**	**Prosentase pangan segar yang aman dikonsumsi**	**%**	**85**	**Rp 0**	**93**	**Rp 0**	**84,8**	**Rp 416.912.340**	**88,86**	**Rp 155.030.630**	**88,86**	**Rp 155.030.630**	**100.00%**	**37.19%**	181,86	Rp 155.030.630	100.00%	0.00%	
		20905201	Pelaksanaan Pengawasan Keamanan Pangan Segar Daerah Kabupaten/Kota	Jumlah Pangan Segar Asal Tumbuhan (PSAT) yang diawasi	sampel	120	Rp 0	100	Rp 0	110	Rp 416.912.340	56	Rp 155.030.630	56	Rp 155.030.630	50.91%	37.19%	156	Rp 155.030.630	100.00%	-	
		209052010004	Rekomendasi Keamanan Pangan Segar Asal Tumbuhan Daerah Kabupaten/Kota	Jumlah Rekomendasi Keamanan Pangan Segar Asal Tumbuhan Daerah Kabupaten/Kota	dokumen	1	Rp 0	4	Rp 0	4	Rp 185.212.500	1	Rp 24.035.000	1	Rp 24.035.000	25.00%	12.98%	5	Rp 24.035.000	100.00%	-	
		209052010007	Penyediaan Sarana Pengujian keamanan dan mutu pangan segar asal tumbuhan Daerah Kabupaten/Kota	Jumlah sarana pengujian keamanan dan mutu pangan segar asal tumbuhan daerah kabupaten/kota	dokumen	4	Rp 0	1	Rp 0	1	Rp 231.699.840	0	Rp 130.995.630	0	Rp 130.995.630	0.00%	56.54%	1	Rp 130.995.630	25.00%	-	
															Rata-Rata Capaian Kinerja yang Dievaluasi (%)	50.91%						
															Predikat Kinerja yang Dievaluasi	SR						
	Terwujudnya Ketahanan Pangan Daerah	**209**	**URUSAN PEMERINTAHAN BIDANG PANGAN**																			

No.	Sasaran	Kode	Urusan/Bidang Urusan Pemerintahan dan Program/Kegiatan/ Subkegiatan	Indikator Kinerja Program (outcome) / Kegiatan (output) / Subkegiatan	Satuan	Target RPJMD Kabupaten pada Tahun 2026 (Akhir Periode RPJMD)		Realisasi Capaian Kinerja RPJMD sampai dengan RKPD tahun lalu (2024)		Target Kinerja dan Anggaran RKPD Tahun Berjalan (2025) yang Dievaluasi		Realisasi Kinerja Pada Triwulan I		Realisasi Capaian Kinerja dan Anggaran RKPD kabupaten yang Dievaluasi		Tingkat Capaian Kinerja dan Realisasi Anggaran RKPD yang dievaluasi		Realisasi Kinerja dan Anggaran RPJMD s/d Tahun 2025		Tingkat Capaian Kinerja dan Realisasi Anggaran RPJMD s/d Tahun 2025		Unit PD Penanggung Jawab
						K	Rp.	K	Rp.	K	Rp.	K	Rp.	K	Rp.	K	Rp.	K	Rp.	K	Rp.	
																						Dinas Pangan dan Pertanian
		20903	**PROGRAM PENINGKATAN DIVERSIFIKASI DAN KETAHANAN PANGAN MASYARAKAT**	**a) Tingkat Konsumsi Beras perkapita perhari = dari 275 gr**	**gr/kapita/hari**	**234**	**Rp 0**	**0**	**Rp 0**	**235**	**Rp 1.150.657.500**	**234**	**Rp 232.264.800**	**234**	**Rp 232.264.800**	**99.57 %**	**20.19%**	234	Rp 232.264.800	100.00%	0.00%	
				b) Prosentase Peningkatan Cadangan Pangan(stok pangan yang dikordinasikan)	**%**	**0,04**		**0,08**		**0,03**		**0**		**0**		**0.00 %**		0,08		100.00%		
		20903201	Penyediaan dan Penyaluran Pangan Pokok atau Pangan Lainnya sesuai dengan Kebutuhan Daerah Kabupaten/Kota dalam Rangka Stabilisasi Pasokan dan Harga Pangan	Jumlah lembaga penyedia dan penyalur bahan pokok atau pangan lainnya sesuai kebutuhan daerah yang dibina	lembaga	27	Rp 0	25	Rp 0	26	Rp 273.500.000	0	Rp 32.425.000	0	Rp 32.425.000	0.00 %	11.86 %	25	Rp 32.425.000	92.59 %	-	
		209032010003	Koordinasi, Sinkronisasi dan Pelaksanaan Distribusi Pangan Pokok dan Pangan Lainnya	Jumlah Koordinasi, Sinkronisasi dan Pelaksanaan Distribusi Pangan Pokok dan Pangan Lainnya	laporan	4	Rp 0	0	Rp 0	1	Rp 160.775.000	1	Rp 15.225.000	1	Rp 15.225.000	100.00%	9.47 %	1	Rp 15.225.000	25.00 %	-	
		209032010006	Pengembangan Kelembagaan Usaha Pangan Masyarakat dan Toko Tani Indonesia	Jumlah Kelembagaan Usaha Pangan Masyarakat dan Toko Tani Indonesia yang Dikembangkan	unit	1	Rp 0	1	Rp 0	1	Rp 10.362.500	0	Rp 6.075.000	0	Rp 6.075.000	0.00 %	58.62 %	1	Rp 6.075.000	100.00%	-	
		209032010010	Pengembangan Kelembagaan Distribusi Pangan Kabupaten/kota	Jumlah Kelembagaan Distribusi Pangan	unit	1	Rp 0	0	Rp 0	1	Rp 1.787.500	0	Rp 1.787.500	0	Rp 1.787.500	0.00 %	100.00%	0	Rp 1.787.500	0.00 %	-	

No.	Sasaran	Kode	Urusan/Bidang Urusan Pemerintahan dan Program/Kegiatan/ Subkegiatan	Indikator Kinerja Program (outcome) / Kegiatan (output) / Subkegiatan	Satuan	Target RPJMD Kabupaten pada Tahun 2026 (Akhir Periode RPJMD)		Realisasi Capaian Kinerja RPJMD sampai dengan RKPD tahun lalu (2024)		Target Kinerja dan Anggaran RKPD Tahun Berjalan (2025) yang Dievaluasi		Realisasi Kinerja Pada Triwulan I		Realisasi Capaian Kinerja dan Anggaran RKPD kabupaten yang Dievaluasi		Tingkat Capaian Kinerja dan Realisasi Anggaran RKPD yang dievaluasi		Realisasi Kinerja dan Anggaran RPJMD s/d Tahun 2025		Tingkat Capaian Kinerja dan Realisasi Anggaran RPJMD s/d Tahun 2025		Unit PD Penanggung Jawab
						K	Rp.	K	Rp.	K	Rp.	K	Rp.	K	Rp.	K	Rp.	K	Rp.	K	Rp.	
		209032010012	Penyediaan Informasi Harga Pangan Tingkat Produsen dan Konsumen Wilayah Kabupaten/Kota	Informasi harga pangan tingkat Produsen dan Konsumen wilayah Kabupaten/Kota	laporan	1	Rp0	12	Rp0	12	Rp 787.500	3	Rp 787.500	3	Rp 787.500	25.00 %	100.00%	15	Rp 787.500	100.00%	-	
		209032010016	Penyusunan Neraca Bahan Makanan (NBM)	Informasi Neraca Bahan Makanan (NBM)	laporan	1	Rp0	0	Rp0	1	Rp 99.787.500	0	Rp 8.550.000	0	Rp 8.550.000	0.00 %	8.57 %	0	Rp 8.550.000	0.00 %	-	
		2090320 2	Pengelolaan dan Keseimbangan Cadangan Pangan Kabupaten/Kota	Prosentase peningkatan cadangan pangan (stok pangan yang dikoordinasikan)	%	4	Rp0	0	Rp0	0,03	Rp 100.787.500	0	Rp 0	0	Rp 0	0.00 %	0.00 %	0	Rp 0	0.00 %	-	
		209032020003	Pengadaan Cadangan Pangan Pemerintah Kabupaten/Kota	Jumlah Cadangan Pangan Pemerintah Kabupaten/Kota	ton	87	Rp0	0	Rp0	1	Rp 100.787.500	0	Rp 0	0	Rp 0	0.00 %	0.00 %	0	Rp 0	0.00 %	-	
		2090320 4	Pelaksanaan Pencapaian Target Konsumsi Pangan Perkapita/Tahun sesuai dengan Angka Kecukupan Gizi	Jumlah orang yang diberdayakan untuk konsumsi pangan (Kelompok)	orang	160	Rp0	288	Rp0	140	Rp 776.370.000	0	Rp 199.839.800	0	Rp 199.839.800	0.00 %	25.74 %	288	Rp 199.839.800	100.00%	-	
		209032040001	Penyusunan dan Penetapan Target Konsumsi Pangan Per Kapita Per Tahun	Target Konsumsi Pangan Per Kapita Per Tahun	dokumen	1	Rp0	1	Rp0	1	Rp 50.000.000	0	Rp 0	0	Rp 0	0.00 %	0.00 %	1	Rp 0	100.00%	-	
		209032040002	Pemberdayaan Masyarakat dalam Penganekaragaman Konsumsi Pangan Berbasis Sumber Daya Lokal	Jumlah Pemberdayaan Kelompok Masyarakat dalam Penganekaragaman Konsumsi Pangan Berbasis Sumber Daya Lokal	laporan	2	Rp0	2	Rp0	2	Rp 710.270.000	0	Rp 194.414.800	0	Rp 194.414.800	0.00 %	27.37 %	2	Rp 194.414.800	100.00%	-	

No.	Sasaran	Kode	Urusan/Bidang Urusan Pemerintahan dan Program/Kegiatan/ Subkegiatan	Indikator Kinerja Program (outcome) / Kegiatan (output) / Subkegiatan	Satuan	Target RPJMD Kabupaten pada Tahun 2026 (Akhir Periode RPJMD)		Realisasi Capaian Kinerja RPJMD sampai dengan RKPD tahun lalu (2024)		Target Kinerja dan Anggaran RKPD Tahun Berjalan (2025) yang Dievaluasi		Realisasi Kinerja Pada Triwulan I		Realisasi Capaian Kinerja dan Anggaran RKPD kabupaten yang Dievaluasi		Tingkat Capaian Kinerja dan Realisasi Anggaran RKPD yang dievaluasi		Realisasi Kinerja dan Anggaran RPJMD s/d Tahun 2025		Tingkat Capaian Kinerja dan Realisasi Anggaran RPJMD s/d Tahun 2025		Unit PD Penanggung Jawab
						K	Rp.	K	Rp.	K	Rp.	K	Rp.	K	Rp.	K	Rp.	K	Rp.	K	Rp.	
		209032040003	Koordinasi dan Sinkronisasi Pemantauan dan Evaluasi Konsumsi per Kapita per Tahun	Jumlah Koordinasi dan Sinkronisasi Pemantauan dan Evaluasi Konsumsi Per Kapita Per Tahun	dokumen	1	Rp0	1	Rp0	1	Rp 16.100.000	0	Rp 5.425.000	0	Rp 5.425.000	0.00 %	33.70 %	1	Rp 5.425.000	100.00%	-	
Rata-Rata Capaian Kinerja yang Dievaluasi (%)																0.00 %						
Predikat Kinerja yang Dievaluasi																SR						
	Meningkatnya Kualitas penyelenggaraan pemerintahan	**209**	**URUSAN PEMERINTAHAN BIDANG PANGAN**																			Dinas Pangan dan Pertanian
		20901	**PROGRAM PENUNJANG URUSAN PEMERINTAHAN DAERAH KABUPATEN/KOTA**	**Tingkat kepuasan aparatur perangkat daerah terhadap pelayanan kesekratariatan (Persen)**	**%**	**90**	**Rp0**	**0**	**Rp0**	**91,5**	**Rp 35.887.292.672**	**0**	**Rp 6.153.061.521**	**0**	**Rp 6.153.061.521**	**0.00 %**	**17.15%**	0	Rp 6.153.061.521	0.00 %	0.00%	
		209012011	Perencanaan, Penganggaran, dan Evaluasi Kinerja Perangkat Daerah	a. Jumlah dokumen perencanaan dan penganggaran yang disusun sesuai ketentuan	dokumen	8	Rp0	0	Rp0	8	Rp 82.741.190	3	Rp 3.356.000	3	Rp 3.356.000	37.50 %	4.06 %	3	Rp 3.356.000	37.50 %	-	
				b. Jumlah dokumen laporan evaluasi kinerja PD yang disusun sesuai ketentuan	laporan	2		0		2		2		2		100.00%		2		100.00%		
		209012010001	Penyusunan Dokumen Perencanaan Perangkat Daerah	Jumlah Dokumen Perencanaan Perangkat Daerah	dokumen	8	Rp0	0	Rp0	8	Rp 24.500.732	4	Rp 2.696.000	4	Rp 2.696.000	50.00 %	11.00 %	4	Rp 2.696.000	50.00 %	-	
		209012010002	Koordinasi dan Penyusunan				Rp0		Rp0		Rp 0		Rp 0		Rp 0		0.00 %		Rp 0		-	

No.	Sasaran	Kode	Urusan/Bidang Urusan Pemerintahan dan Program/Kegiatan/ Subkegiatan	Indikator Kinerja Program (outcome) / Kegiatan (output) / Subkegiatan	Satuan	Target RPJMD Kabupaten pada Tahun 2026 (Akhir Periode RPJMD)		Realisasi Capaian Kinerja RPJMD sampai dengan RKPD tahun lalu (2024)		Target Kinerja dan Anggaran RKPD Tahun Berjalan (2025) yang Dievaluasi		Realisasi Kinerja Pada Triwulan I		Realisasi Capaian Kinerja dan Anggaran RKPD kabupaten yang Dievaluasi		Tingkat Capaian Kinerja dan Realisasi Anggaran RKPD yang dievaluasi		Realisasi Kinerja dan Anggaran RPJMD s/d Tahun 2025		Tingkat Capaian Kinerja dan Realisasi Anggaran RPJMD s/d Tahun 2025		Unit PD Penanggung Jawab
						K	Rp.	K	Rp.	K	Rp.	K	Rp.	K	Rp.	K	Rp.	K	Rp.	K	Rp.	
			Dokumen RKA-SKPD																			
		209012010006	Koordinasi dan Penyusunan Laporan Capaian Kinerja dan Ikhtisar Realisasi Kinerja SKPD				Rp 0		Rp 0		Rp 0		Rp 0		Rp 0		0.00 %		Rp 0		-	
		209012010007	Evaluasi Kinerja Perangkat Daerah	Jumlah Laporan Evaluasi Kinerja Perangkat Daerah	Laporan	2	Rp 0	0	Rp 0	2	Rp 660.000	2	Rp 660.000	2	Rp 660.000	100.00%	100.00%	2	Rp 660.000	100.00%	-	
		209012010008	Penyelenggaraan Walidata Pendukung Statistik Sektoral Daerah	Jumlah Dokumen Hasil Penyelenggaraan Walidata Pendukung Statistik Sektoral Daerah	dokumen	1	Rp 0	0	Rp 0	1	Rp 35.400.458	0	Rp 0	0	Rp 0	0.00 %	0.00 %	0	Rp 0	0.00 %	-	
		209012010009	Pelaksanaan Pengumpulan Data Statistik Sektoral Daerah	Jumlah Data Statistik Sektoral Daerah yang Telah Dikumpulkan dan Diperiksa Lingkup Perangkat Daerah	data	10	Rp 0	0	Rp 0	10	Rp 22.180.000	0	Rp 0	0	Rp 0	0.00 %	0.00 %	0	Rp 0	0.00 %	-	
		2090120 2	Administrasi Keuangan Perangkat Daerah	Persentase realisasi anggaran PD	%	100	Rp 0	0	Rp 0	100%	Rp 28.125.945.172	66,65	Rp 4.889.726.448	66,65	Rp 4.889.726.448	0.00 %	17.39 %	66,65	Rp 4.889.726.448	66.65 %	-	
		209012020001	Penyediaan Gaji dan Tunjangan ASN	Jumlah Orang yang Menerima Gaji dan Tunjangan ASN	orang/bulan	140	Rp 0	140	Rp 0	140	Rp 28.125.945.172	140	Rp 4.889.726.448	35	Rp 4.889.726.448	25.00 %	17.39 %	175	Rp 4.889.726.448	100.00%	-	
		2090120 6	Administrasi Umum Perangkat Daerah	Nilai Survey Kepuasan Masyarakat (SKM)	angka	90	Rp 0	0	Rp 0	91,5	Rp 1.301.781.320	97,34	Rp 175.434.590	97,34	Rp 175.434.590	100.00%	13.48 %	97,34	Rp 175.434.590	100.00%	-	
		209012060001	Penyediaan Komponen Instalasi Listrik/Penerang	Jumlah Paket Komponen Instalasi Listrik/Penerangan Bangunan	paket	3	Rp 0	3	Rp 0	3	Rp 5.577.440	3	Rp 4.380.000	3	Rp 4.380.000	100.00%	78.53 %	6	Rp 4.380.000	100.00%	-	

No.	Sasaran	Kode	Urusan/Bidang Urusan Pemerintahan dan Program/Kegiatan/ Subkegiatan	Indikator Kinerja Program (outcome) / Kegiatan (output) / Subkegiatan	Satuan	Target RPJMD Kabupaten pada Tahun 2026 (Akhir Periode RPJMD)		Realisasi Capaian Kinerja RPJMD sampai dengan RKPD tahun lalu (2024)		Target Kinerja dan Anggaran RKPD Tahun Berjalan (2025) yang Dievaluasi		Realisasi Kinerja Pada Triwulan I		Realisasi Capaian Kinerja dan Anggaran RKPD kabupaten yang Dievaluasi		Tingkat Capaian Kinerja dan Realisasi Anggaran RKPD yang dievaluasi		Realisasi Kinerja dan Anggaran RPJMD s/d Tahun 2025		Tingkat Capaian Kinerja dan Realisasi Anggaran RPJMD s/d Tahun 2025		Unit PD Penanggung Jawab
						K	Rp.	K	Rp.	K	Rp.	K	Rp.	K	Rp.	K	Rp.	K	Rp.	K	Rp.	
			an Bangunan Kantor	Kantor yang Disediakan																		
		209012060002	Penyediaan Peralatan dan Perlengkapan Kantor	Jumlah Paket Peralatan dan Perlengkapan Kantor yang Disediakan	paket	15	Rp0	24	Rp0	15	Rp 53.921.319	8	Rp 24.140.000	8	Rp 24.140.000	53.33 %	44.77 %	32	Rp 24.140.000	100.00%	-	
		209012060004	Penyediaan Bahan Logistik Kantor	Jumlah Paket Bahan Logistik Kantor yang Disediakan	Laporan	1	Rp0	7000	Rp0	1	Rp 381.795.940	0	Rp 39.781.150	0	Rp 39.781.150	0.00 %	10.42 %	7000	Rp 39.781.150	100.00%	-	
		209012060005	Penyediaan Barang Cetakan dan Penggandaan	Jumlah Paket Barang Cetakan dan Penggandaan yang Disediakan	paket	1	Rp0	1	Rp0	1	Rp 3.360.000	0	Rp 0	0	Rp 0	0.00 %	0.00 %	1	Rp 0	100.00%	-	
		209012060007	Penyediaan Bahan/Material	Jumlah Paket Bahan/Material yang Disediakan	paket	1	Rp0	1	Rp0	10	Rp 26.237.400	10	Rp 22.640.000	10	Rp 22.640.000	100.00%	86.29 %	11	Rp 22.640.000	100.00%	-	
		209012060008	Fasilitasi Kunjungan Tamu	Jumlah Laporan Fasilitasi Kunjungan Tamu	laporan	1	Rp0	1	Rp0	1	Rp 231.753.700	0	Rp 38.945.000	0	Rp 38.945.000	0.00 %	16.80 %	1	Rp 38.945.000	100.00%	-	
		209012060009	Penyelenggaraan Rapat Koordinasi dan Konsultasi SKPD	Jumlah Laporan Penyelenggaraan Rapat Koordinasi dan Konsultasi SKPD	tahun	1	Rp0	1	Rp0	1	Rp 599.135.521	0	Rp 45.548.440	0	Rp 45.548.440	0.00 %	7.60 %	1	Rp 45.548.440	100.00%	-	
		20901207	Pengadaan Barang Milik Daerah Penunjang Urusan Pemerintah Daerah	Jumlah dan Jenis BMD yang diadakan	unit	13	Rp0	0	Rp0	8	Rp 250.719.130	0	Rp 0	0	Rp 0	0.00 %	0.00 %	0	Rp 0	0.00 %	-	
		209012070005	Pengadaan Mebel	Jumlah Paket Mebel yang Disediakan	unit	1	Rp0	0	Rp0	107	Rp 123.091.230	0	Rp 0	0	Rp 0	0.00 %	0.00 %	0	Rp 0	0.00 %	-	
		209012070006	Pengadaan Peralatan dan Mesin Lainnya	Jumlah Unit Peralatan dan Mesin Lainnya yang Disediakan	unit	3	Rp0	0	Rp0	2	Rp 127.627.900	0	Rp 0	0	Rp 0	0.00 %	0.00 %	0	Rp 0	0.00 %	-	

No.	Sasaran	Kode	Urusan/Bidang Urusan Pemerintahan dan Program/Kegiatan/ Subkegiatan	Indikator Kinerja Program (outcome) / Kegiatan (output) / Subkegiatan	Satuan	Target RPJMD Kabupaten pada Tahun 2026 (Akhir Periode RPJMD)		Realisasi Capaian Kinerja RPJMD sampai dengan RKPD tahun lalu (2024)		Target Kinerja dan Anggaran RKPD Tahun Berjalan (2025) yang Dievaluasi		Realisasi Kinerja Pada Triwulan I		Realisasi Capaian Kinerja dan Anggaran RKPD kabupaten yang Dievaluasi		Tingkat Capaian Kinerja dan Realisasi Anggaran RKPD yang dievaluasi		Realisasi Kinerja dan Anggaran RPJMD s/d Tahun 2025		Tingkat Capaian Kinerja dan Realisasi Anggaran RPJMD s/d Tahun 2025		Unit PD Penanggung Jawab
						K	Rp.	K	Rp.	K	Rp.	K	Rp.	K	Rp.	K	Rp.	K	Rp.	K	Rp.	
		20901208	Penyediaan Jasa Penunjang Urusan Pemerintahan Daerah	Persentase terpenuhinya jasa penunjang perkantoran	persen	100	Rp 0	0	Rp 0	95	Rp 5.355.105.860	25	Rp 1.025.834.283	25	Rp 1.025.834.283	26.32 %	19.16 %	25	Rp 1.025.834.283	25.00 %	-	
		209012080002	Penyediaan Jasa Komunikasi, Sumber Daya Air dan Listrik	Jumlah Laporan Penyediaan Jasa Komunikasi, Sumber Daya Air dan Listrik yang Disediakan	Laporan	12	Rp 0	12	Rp 0	12	Rp 924.859.140	3	Rp 264.775.241	3	Rp 264.775.241	25.00 %	28.63 %	15	Rp 264.775.241	100.00%	-	
		209012080004	Penyediaan Jasa Pelayanan Umum Kantor	Jumlah Laporan Penyediaan Jasa Pelayanan Umum Kantor yang Disediakan	laporan	12	Rp 0	12	Rp 0	12	Rp 4.430.246.720	3	Rp 761.059.042	3	Rp 761.059.042	25.00 %	17.18 %	15	Rp 761.059.042	100.00%	-	
		20901209	Pemeliharaan Barang Milik Daerah Penunjang Urusan Pemerintahan Daerah	Jumlah barang milik daerah penunjang urusan pemerintahan daerah yang dilakukan pemeliharaan	unit	10	Rp 0	0	Rp 0	25	Rp 771.000.000	0	Rp 58.710.200	0	Rp 58.710.200	0.00 %	7.61 %	0	Rp 58.710.200	0.00 %	-	
		209012090002	Penyediaan Jasa Pemeliharaan, Biaya Pemeliharaan, Pajak dan Perizinan Kendaraan Dinas Operasional atau Lapangan	Jumlah Kendaraan Dinas Operasional atau Lapangan yang Dipelihara dan dibayarkan Pajak dan Perizinannya	unit	10	Rp 0	11	Rp 0	11	Rp 174.000.000	3	Rp 34.210.200	3	Rp 34.210.200	27.27 %	19.66 %	14	Rp 34.210.200	100.00%	-	
		209012090006	Pemeliharaan Peralatan dan Mesin Lainnya	Jumlah Peralatan dan Mesin Lainnya yang Dipelihara	unit	1	Rp 0	22	Rp 0	1	Rp 47.000.000	1	Rp 24.500.000	1	Rp 24.500.000	100.00%	52.13 %	23	Rp 24.500.000	100.00%	-	
		209012090009	Pemeliharaan/Rehabilitasi Gedung Kantor dan Bangunan Lainnya	Jumlah Gedung Kantor dan Bangunan Lainnya yang Dipelihara/Direhabilitasi	unit	1	Rp 0	3	Rp 0	3	Rp 550.000.000	0	Rp 0	0	Rp 0	0.00 %	0.00 %	3	Rp 0	100.00%	-	

No.	Sasaran	Kode	Urusan/Bidang Urusan Pemerintahan dan Program/Kegiatan/ Subkegiatan	Indikator Kinerja Program (outcome) / Kegiatan (output) / Subkegiatan	Satuan	Target RPJMD Kabupaten pada Tahun 2026 (Akhir Periode RPJMD)		Realisasi Capaian Kinerja RPJMD sampai dengan RKPD tahun lalu (2024)		Target Kinerja dan Anggaran RKPD Tahun Berjalan (2025) yang Dievaluasi		Realisasi Kinerja Pada Triwulan I		Realisasi Capaian Kinerja dan Anggaran RKPD kabupaten yang Dievaluasi		Tingkat Capaian Kinerja dan Realisasi Anggaran RKPD yang dievaluasi		Realisasi Kinerja dan Anggaran RPJMD s/d Tahun 2025		Tingkat Capaian Kinerja dan Realisasi Anggaran RPJMD s/d Tahun 2025		Unit PD Penanggung Jawab
						K	Rp.	K	Rp.	K	Rp.	K	Rp.	K	Rp.	K	Rp.	K	Rp.	K	Rp.	
															Rata-Rata Capaian Kinerja yang Dievaluasi (%)	37.69 %						
															Predikat Kinerja yang Dievaluasi	SR						
	Terwujudnya Ketahanan Pangan Daerah	**327**	**URUSAN PEMERITAHAN BIDANG PERTANIAN**																			Dinas Pangan dan Pertanian
		20902	**PROGRAM PENGELOLAAN SUMBER DAYA EKONOMI UNTUK KEDAULATAN dan KEMANDIRIAN PANGAN**	**Prosentase infrastruktur Kemandirian Pangan dalam kondisi baik.**	**%**	**13,3**	**Rp 0**	**0**	**Rp 0**	**11,6**	**Rp 13.087.500**	**0**	**Rp 0**	**0**	**Rp 0**	**0.00 %**	**0.00 %**	0	Rp 0	0.00 %	0.00%	
		20902201	Penyediaan Infrastruktur dan Seluruh Pendukung Kemandirian Pangan Sesuai Kewenangan Daerah Kabupaten/Kota	Jumlah infrastruktur kemandirian pangan yang dibina	infrastruktur	31	Rp 0	0	Rp 0	25	Rp 13.087.500	0	Rp 0	0	Rp 0	0.00 %	0.00 %	0	Rp 0	0.00 %	-	
		209022010003	Penyediaan Infrastruktur Pendukung Kemandirian Pangan Lainnya	Jumlah Infrastruktur Pendukung Kemandirian Pangan yang Tersedia	unit	1	Rp 0	0	Rp 0	5	Rp 12.300.000	0	Rp 0	0	Rp 0	0.00 %	0.00 %	0	Rp 0	0.00 %	-	
		209022010004	Koordinasi dan Sinkronisasi Penyediaan Infrastruktur Logistik	Jumlah Koordinasi dan Sinkronisasi dalam rangka Penyediaan Infrastruktur Logistik	unit	1	Rp 0	1	Rp 0	1	Rp 787.500	1	Rp 0	1	Rp 0	100.00%	0.00 %	2	Rp 0	100.00%	-	
															Rata-Rata Capaian Kinerja yang Dievaluasi (%)	0.00 %						
															Predikat Kinerja yang Dievaluasi	SR						
		327	**URUSAN PEMERITAHAN BIDANG PERTANIAN**																			Dinas Pangan

No.	Sasaran	Kode	Urusan/Bidang Urusan Pemerintahan dan Program/Kegiatan/ Subkegiatan	Indikator Kinerja Program (outcome) / Kegiatan (output) / Subkegiatan	Satuan	Target RPJMD Kabupaten pada Tahun 2026 (Akhir Periode RPJMD)		Realisasi Capaian Kinerja RPJMD sampai dengan RKPD tahun lalu (2024)		Target Kinerja dan Anggaran RKPD Tahun Berjalan (2025) yang Dievaluasi		Realisasi Kinerja Pada Triwulan I		Realisasi Capaian Kinerja dan Anggaran RKPD kabupaten yang Dievaluasi		Tingkat Capaian Kinerja dan Realisasi Anggaran RKPD yang dievaluasi		Realisasi Kinerja dan Anggaran RPJMD s/d Tahun 2025		Tingkat Capaian Kinerja dan Realisasi Anggaran RPJMD s/d Tahun 2025		Unit PD Penanggung Jawab
						K	Rp.	K	Rp.	K	Rp.	K	Rp.	K	Rp.	K	Rp.	K	Rp.	K	Rp.	
																						dan Pertanian
		32705	**PROGRAM PENGENDALIAN DAN PENANGGULANGAN BENCANA PERTANIAN**	**a. Prosentase lahan yang di kendalikan dan di tanggulangi dari serangan OPT pada tanaman pangan dan hortikultura**	%	**15**	**Rp 0**	**0**	**Rp 0**	**14**	**Rp 295.505.297**	**4,03**	**Rp 87.394.883**	**4,03**	**Rp 87.394.883**	**28.79 %**	**29.57%**	4,03	Rp 87.394.883	26.87 %	0.00%	
				b. Prosentase lahan yang di kendalikan dan di tanggulangi dari serangan OPT pada tanaman perkebunan	%	**12**		**0**		**11**		**4,16**		**4,16**		**37.82 %**		4,16		34.67 %		
		32705201	Pengendalian dan Penanggulangan Bencana Pertanian Kabupaten/Kota	a. Luas lahan yang dikendalikan dari serangan OPT pada tanaman pangan dan hortikultura	ha	4,5	Rp 0	0	Rp 0	4,2	Rp 295.505.297	1207,96	Rp 87.394.883	1207,96	Rp 87.394.883	100.00%	29.57 %	1207,96	Rp 87.394.883	100.00%	-	
				b. Prosentase lahan yang di kendalikan dan di tanggulangi dari serangan OPT pada tanaman perkebunan	ha	480		0		440		166,53		166,53		37.85 %		166,53		34.69 %		
		327052010001	Pengendalian Organisme Pengganggu Tumbuhan (OPT) Tanaman Pangan, Hortikultura, dan Perkebunan	Jumlah Luas Serangan Organisme Pengganggu Tumbuhan (OPT) Tanaman Pangan, Hortikultura, dan Perkebunan yang Dikendalikan	ha	4980	Rp 0	0	Rp 0	4640	Rp 295.505.297	1374,49	Rp 87.394.883	1374,49	Rp 87.394.883	29.62 %	29.57 %	1374,49	Rp 87.394.883	27.60 %	-	
Rata-Rata Capaian Kinerja yang Dievaluasi (%)																68.92 %						
Predikat Kinerja yang Dievaluasi																S						
		327	**URUSAN PEMERINTAHAN BIDANG PERTANIAN**																			Dinas Pangan dan Pertanian

No.	Sasaran	Kode	Urusan/Bidang Urusan Pemerintahan dan Program/Kegiatan/ Subkegiatan	Indikator Kinerja Program (outcome) / Kegiatan (output) / Subkegiatan	Satuan	Target RPJMD Kabupaten pada Tahun 2026 (Akhir Periode RPJMD)		Realisasi Capaian Kinerja RPJMD sampai dengan RKPD tahun lalu (2024)		Target Kinerja dan Anggaran RKPD Tahun Berjalan (2025) yang Dievaluasi		Realisasi Kinerja Pada Triwulan I		Realisasi Capaian Kinerja dan Anggaran RKPD kabupaten yang Dievaluasi		Tingkat Capaian Kinerja dan Realisasi Anggaran RKPD yang dievaluasi		Realisasi Kinerja dan Anggaran RPJMD s/d Tahun 2025		Tingkat Capaian Kinerja dan Realisasi Anggaran RPJMD s/d Tahun 2025		Unit PD Penanggung Jawab
						K	Rp.	K	Rp.	K	Rp.	K	Rp.	K	Rp.	K	Rp.	K	Rp.	K	Rp.	
		32704	**PROGRAM PENGENDALIAN KESEHATAN HEWAN DAN KESEHATAN MASYARAKAT VETERINER**	**a. Prosentase hewan yang mendapatkan tindakan penjaminan kesehatan hewan**	%		Rp 0	35	Rp 0	35	Rp 4.017.976.296	8	Rp 799.453.710	8	Rp 799.453.710	22.86 %	19.90%	43	Rp 799.453.710	0.00 %	0.00%	
				b. Prosentase unit usaha yang telah menghasilkan produk pangan dan non pangan asal hewan yang dinyatakan ASUH	%			0		12,5		2,13		2,13		17.04 %		2,13		0.00 %		
				c. Indeks Kepuasan Masyarakat terhadap pelayanan laboratorium keswan dan kesmavet	angka			86,95		87		0		0		0.00 %		86,95		0.00 %		
		32704201	Penjaminan Kesehatan Hewan, Penutupan dan Pembukaan Daerah Wabah Penyakit Hewan Menular Dalam Daerah Kabupaten/Kota	Jumlah hewan dan ternak yang telah mendapatkan tindakan Penjaminan Kesehatan Hewan	ekor ternak	57000	Rp 0	0	Rp 0	55000	Rp 299.999.950	4282	Rp 0	4282	Rp 0	7.79 %	0.00 %	4282	Rp 0	7.51 %	-	
		327042010008	Pemberantasan Penyakit Hewan Menular dan Zoonosis dalam 1 (satu) Daerah Kabupaten/Kota	Jumlah Wilayah Pengendalian dan Penanggulangan Penyakit Hewan dan Zoonosis	laporan	4	Rp 0	0	Rp 0	4	Rp 299.999.950	1	Rp 0	1	Rp 0	25.00 %	0.00 %	1	Rp 0	25.00 %	-	
		32704203	Pengelolaan Pelayanan Jasa Laboratorium dan Jasa Medik Veteriner dalam Daerah Kabupaten/Kota	a.Jumlah Pelayanan jasa laboratorium	sampel	585	Rp 0	425	Rp 0	530	Rp 852.601.105	123	Rp 87.930.975	123	Rp 87.930.975	23.21 %	10.31 %	548	Rp 87.930.975	93.68 %	-	
				b. Jumlah jasa pelayanan Medik Veteriner	ekor	490		470		490		182		182		37.14 %		652		100.00%		
		327042030001	Penyediaan Pelayanan Jasa Laboratorium	Jumlah Pelayanan Jasa Laboratorium	laporan	12	Rp 0	12	Rp 0	12	Rp 199.968.210	3	Rp 87.930.975	3	Rp 87.930.975	25.00 %	43.97 %	15	Rp 87.930.975	100.00%	-	
		327042030002	Penyediaan Pelayanan Jasa Medik Veteriner	Jumlah Pelayanan Jasa Medik Veteriner	laporan	4	Rp 0	0	Rp 0	4	Rp 652.632.895	1	Rp 0	1	Rp 0	25.00 %	0.00 %	1	Rp 0	25.00 %	-	

No.	Sasaran	Kode	Urusan/Bidang Urusan Pemerintahan dan Program/Kegiatan/ Subkegiatan	Indikator Kinerja Program (outcome) / Kegiatan (output) / Subkegiatan	Satuan	Target RPJMD Kabupaten pada Tahun 2026 (Akhir Periode RPJMD)		Realisasi Capaian Kinerja RPJMD sampai dengan RKPD tahun lalu (2024)		Target Kinerja dan Anggaran RKPD Tahun Berjalan (2025) yang Dievaluasi		Realisasi Kinerja Pada Triwulan I		Realisasi Capaian Kinerja dan Anggaran RKPD kabupaten yang Dievaluasi		Tingkat Capaian Kinerja dan Realisasi Anggaran RKPD yang dievaluasi		Realisasi Kinerja dan Anggaran RPJMD s/d Tahun 2025		Tingkat Capaian Kinerja dan Realisasi Anggaran RPJMD s/d Tahun 2025		Unit PD Penanggung Jawab
						K	Rp.	K	Rp.	K	Rp.	K	Rp.	K	Rp.	K	Rp.	K	Rp.	K	Rp.	
		32704204	Penerapan dan Pengawasan Persyaratan Teknis Kesehatan Masyarakat Veteriner	Jumlah unit Usaha yang didampingi dan diawasi	pelaku usaha	9	Rp0	0	Rp0	18	Rp 1.908.357.435	15	Rp 510.957.750	15	Rp 510.957.750	83.33 %	26.77 %	15	Rp 510.957.750	100.00%	-	
		327040002	Pengawasan Peredaran Hewan dan Produk Hewan	Jumlah Pengawasan Peredaran Hewan dan Produk Hewan	laporan	4	Rp0	0	Rp0	4	Rp 197.907.950	1	Rp 7.841.500	1	Rp 7.841.500	25.00 %	3.96 %	1	Rp 7.841.500	25.00 %	-	
		327040010	Pengawasan Unit Usaha Produk Hewan	Prosentase Peningkatan Produktivitas peternakan, komoditas Susu	%	0,8	Rp0	0	Rp0	0,7	Rp 1.710.449.485	0	Rp 503.116.250	0	Rp 503.116.250	0.00 %	29.41 %	0	Rp 503.116.250	0.00 %	-	
		32704205	Penerapan dan Pengawasan Persyaratan Teknis Kesejahteraan Hewan	Jumlah pelaku usaha yang mendapatkan pendampingan penerapan pengawasan teknis kesejahteraan hewan	pelaku usaha	11	Rp0	0	Rp0	11	Rp 957.017.806	15	Rp 200.564.985	15	Rp 200.564.985	100.00%	20.96 %	15	Rp 200.564.985	100.00%	-	
		327040050002	Penanganan atas Pelanggaran Kesejahteraan Hewan Sesuai Kewenangannya	Jumlah kasus pelanggaran kesejahteraan hewan yang ditangani	kasus	7	Rp0	0	Rp0	7	Rp 286.197.006	2	Rp 0	2	Rp 0	28.57 %	0.00 %	2	Rp 0	28.57 %	-	
		327040050003	Pembinaan Penerapan Kesejahteraan Hewan pada Unit Usaha	Jumlah unit usaha yang dibina terhadap penerapan kesejahteraan hewan	laporan	4	Rp0	0	Rp0	11	Rp 670.820.800	15	Rp 200.564.985	15	Rp 200.564.985	100.00%	29.90 %	15	Rp 200.564.985	100.00%	-	
																Rata-Rata Capaian Kinerja yang Dievaluasi (%)	50.29 %						
																Predikat Kinerja yang Dievaluasi	SR						
		327	**URURSAN PEMERINTAHAN BIDANG PERTANIAN**																			Dinas Pangan dan Pertanian

No.	Sasaran	Kode	Urusan/Bidang Urusan Pemerintahan dan Program/Kegiatan/ Subkegiatan	Indikator Kinerja Program (outcome) / Kegiatan (output) / Subkegiatan	Satuan	Target RPJMD Kabupaten pada Tahun 2026 (Akhir Periode RPJMD)		Realisasi Capaian Kinerja RPJMD sampai dengan RKPD tahun lalu (2024)		Target Kinerja dan Anggaran RKPD Tahun Berjalan (2025) yang Dievaluasi		Realisasi Kinerja Pada Triwulan I		Realisasi Capaian Kinerja dan Anggaran RKPD kabupaten yang Dievaluasi		Tingkat Capaian Kinerja dan Realisasi Anggaran RKPD yang dievaluasi		Realisasi Kinerja dan Anggaran RPJMD s/d Tahun 2025		Tingkat Capaian Kinerja dan Realisasi Anggaran RPJMD s/d Tahun 2025		Unit PD Penanggung Jawab
						K	Rp.	K	Rp.	K	Rp.	K	Rp.	K	Rp.	K	Rp.	K	Rp.	K	Rp.	
		32703	**PROGRAM PENYEDIAAN DAN PENGEMBANGAN PRASARANA PERTANIAN**	**Prosentase prasarana pertanian dalam kondisi baik**	**%**	**86**	**Rp 0**	**84**	**Rp 0**	**80**	**Rp 1.101.713.563**	**0**	**Rp 94.500.600**	**0**	**Rp 94.500.600**	**0.00 %**	**8.58 %**	84	Rp 94.500.600	97.67 %	0.00%	
		32703201	Pengembangan Prasarana Pertanian	a. Luas Lahan Pertanian Berkelanjutan (LP2B) yang siap untuk diusulkan	ha	0	Rp 0	0	Rp 0	0	Rp 601.764.404	0	Rp 0	0	Rp 0	0.00 %	0.00 %	0	Rp 0	0.00 %	-	
				b. Jumlah prasarana pendukung pertanian dalam kondisi baik	unit	10		10		10		0		0		0.00 %		10		100.00%		
		327020010003	Koordinasi dan Sinkronisasi Prasarana Pendukung Pertanian Lainnya	Jumlah Koordinasi dan Sinkronisasi Prasarana Pendukung Pertanian Lainnya	laporan	1	Rp 0	1	Rp 0	1	Rp 601.764.404	0	Rp 0	0	Rp 0	0.00 %	0.00 %	1	Rp 0	100.00%	-	
		32703202	Pembangunan Prasarana Pertanian	Jumlah kegiatan Rehabillitasi /Pemeliharaan Prasarana Pertanian	unit	11	Rp 0	0	Rp 0	3	Rp 499.949.159	0	Rp 94.500.600	0	Rp 94.500.600	0.00 %	18.90 %	0	Rp 94.500.600	0.00 %	-	
		327020020015	Pembangunan, Rehabilitasi, Pemeliharaan dan operasionalisasi Rumah Potong Hewan	Jumlah rumah rotong hewan yang dibangun, direhabilitasi dan dipelihara serta beroperasi	unit	10	Rp 0	1	Rp 0	1	Rp 499.949.159	0	Rp 94.500.600	0	Rp 94.500.600	0.00 %	18.90 %	1	Rp 94.500.600	10.00 %	-	
Rata-Rata Capaian Kinerja yang Dievaluasi (%)																0.00 %						
Predikat Kinerja yang Dievaluasi																SR						
	Meningkatnya Produktivitas Pertanian, Perkebunan dan Peternakan	**327**	**URUSAN PEMERINTAHAN BIDANG PERTANIAN**																			Dinas Pangan dan

No.	Sasaran	Kode	Urusan/Bidang Urusan Pemerintahan dan Program/Kegiatan/ Subkegiatan	Indikator Kinerja Program (outcome) / Kegiatan (output) / Subkegiatan	Satuan	Target RPJMD Kabupaten pada Tahun 2026 (Akhir Periode RPJMD)		Realisasi Capaian Kinerja RPJMD sampai dengan RKPD tahun lalu (2024)		Target Kinerja dan Anggaran RKPD Tahun Berjalan (2025) yang Dievaluasi		Realisasi Kinerja Pada Triwulan I		Realisasi Capaian Kinerja dan Anggaran RKPD kabupaten yang Dievaluasi		Tingkat Capaian Kinerja dan Realisasi Anggaran RKPD yang dievaluasi		Realisasi Kinerja dan Anggaran RPJMD s/d Tahun 2025		Tingkat Capaian Kinerja dan Realisasi Anggaran RPJMD s/d Tahun 2025		Unit PD Penanggung Jawab
						K	Rp.	K	Rp.	K	Rp.	K	Rp.	K	Rp.	K	Rp.	K	Rp.	K	Rp.	
																						Pertanian
		32702	**PROGRAM PENYEDIAAN DAN PENGEMBANGAN SARANA PERTANIAN**	**a. produktivitas Tanaman Pangan dan hortikultura**	**Kw/Ha**	**427,14**	**Rp 0**	**427,064**	**Rp 0**	**426,94**	**Rp 7.057.618.376**	**391,321**	**Rp 1.024.861.379**	**391,321**	**Rp 1.024.861.379**	**91.66 %**	**14.52%**	818,385	Rp 1.024.861.379	100.00%	0.00%	
				b. produktivitas tanaman tebu	**Kw/Ha**	**753,51**		**717**		**752,75**		**0**		**0**		**0.00 %**		717		95.15 %		
				c. Prosentase penyaluran pupuk bersubsidi	**%**	**94,6**		**94,5**		**94,5**		**11**		**11**		**11.64 %**		105,5		100.00%		
				d. Prosentase peningkatan populasi ternak	**%**	**1,75**		**0**		**1,5**		**0,374**		**0,374**		**24.93 %**		0,374		21.37 %		
				e. Produksi Peternakan Daging	**Kg**			**0**		**37339000**		**9338148**		**9338148**		**25.01 %**		9338148		0.00 %		
				f. Produksi Peternakan Susu	**Kg**	**0**		**0**		**11963000**		**2928358**		**2928358**		**24.48 %**		2928358		0.00 %		
				g. Produksi Peternakan Telur	**Kg**	**0**		**0**		**2883000**		**7376 61**		**7376 61**		**25.59 %**		7376 61		0.00 %		
		32702201	Pengawasan Penggunaan Sarana Pertanian	a. Jumlah luasan lahan yang menggunakan bibit unggul tanaman pangan	ha	19200	Rp 0	18900	Rp 0	19050	Rp 4.341.126.506	5462	Rp 915.178.660	5462	Rp 915.178.660	28.67 %	21.08 %	24362	Rp 915.178.660	100.00%	-	
				b. Jumlah luasan lahan yang menggunakan bibit unggul perkebunan	ha	750		0		650		0		0		0.00 %		0		0.00 %		
		327022010001	Pengawasan Penggunaan Sarana Pendukung Pertanian Sesuai dengan Komoditas, Teknologi dan Spesifik Lokasi	Jumlah Pengawasan Penggunaan Sarana Pendukung Pertanian Sesuai dengan Komoditas, Teknologi dan Spesifik Lokasi	laporan	1	Rp 0	1	Rp 0	1	Rp 1.162.737.300	0	Rp 393.332.000	0	Rp 393.332.000	0.00 %	33.83 %	1	Rp 393.332.000	100.00%	-	
		327022010002	Pendampingan Penggunaan Sarana Pendukung Pertanian	Jumlah Pendampingan Penggunaan Sarana Pendukung Pertanian	laporan	2	Rp 0	2	Rp 0	2	Rp 3.178.389.206	0	Rp 521.846.660	0	Rp 521.846.660	0.00 %	16.42 %	2	Rp 521.846.660	100.00%	-	
		3270220 2	Pengelolaan Sumber Daya Genetik (SDG) Hewan, Tumbuhan,	a. Jumlah populasi ternak	ekor	1114500	Rp 0	112000	Rp 0	6000	Rp 2.716.491.870	6302	Rp 109.682.719	6302	Rp 109.682.719	100.00%	4.04 %	118302	Rp 109.682.719	10.61 %	-	

No.	Sasaran	Kode	Urusan/Bidang Urusan Pemerintahan dan Program/Kegiatan/ Subkegiatan	Indikator Kinerja Program (outcome) / Kegiatan (output) / Subkegiatan	Satuan	Target RPJMD Kabupaten pada Tahun 2026 (Akhir Periode RPJMD)		Realisasi Capaian Kinerja RPJMD sampai dengan RKPD tahun lalu (2024)		Target Kinerja dan Anggaran RKPD Tahun Berjalan (2025) yang Dievaluasi		Realisasi Kinerja Pada Triwulan I		Realisasi Capaian Kinerja dan Anggaran RKPD kabupaten yang Dievaluasi		Tingkat Capaian Kinerja dan Realisasi Anggaran RKPD yang dievaluasi		Realisasi Kinerja dan Anggaran RPJMD s/d Tahun 2025		Tingkat Capaian Kinerja dan Realisasi Anggaran RPJMD s/d Tahun 2025		Unit PD Penanggung Jawab
						K	Rp.	K	Rp.	K	Rp.	K	Rp.	K	Rp.	K	Rp.	K	Rp.	K	Rp.	
			dan Mikro Organisme Kewenangan Kabupaten/Kota	b. Jumlah kelompok ternak yang dibina	kelompok	10		5		5		1		1		20.00 %		6		60.00 %		
		327022020003	Pemanfaatan SDG Hewan/Tanaman	Jumlah Pemanfaatan SDG Hewan/Tanaman	dokumen	1	Rp 0	0	Rp 0	1	Rp 2.716.491.870	0	Rp 109.682.719	0	Rp 109.682.719	0.00 %	4.04 %	0	Rp 109.682.719	0.00 %	-	
Rata-Rata Capaian Kinerja yang Dievaluasi (%)																37.17 %						
Predikat Kinerja yang Dievaluasi																SR						
		327	**URUSAN PEMERINTAHAN BIDANG PERTANIAN**																			Dinas Pangan dan Pertanian
		32707	**PROGRAM PENYULUHAN PERTANIAN**	**Prosentase peningkatan kenaikan kelas kelompok tani ke kelas madya**	**%**	**2,7**	**Rp 0**	**0**	**Rp 0**	**2,6**	**Rp 1.246.103.220**	**0**	**Rp 29.079.900**	**0**	**Rp 29.079.900**	**0.00 %**	**2.33 %**	0	Rp 29.079.900	0.00 %	0.00%	
		327072001	Pelaksanaan Penyuluhan Pertanian	jumlah kelembagaan petani yang mendapatkan pelayanan penyuluhan pertanian	lembaga	685	Rp 0	0	Rp 0	685	Rp 1.246.103.220	163	Rp 29.079.900	163	Rp 29.079.900	23.80 %	2.33 %	163	Rp 29.079.900	23.80 %	-	
		327072010001	Peningkatan Kapasitas Kelembagaan Penyuluhan Pertanian di Kecamatan dan Desa	Jumlah Kelembagaan Penyuluhan Pertanian di Kecamatan dan Desa yang Ditingkatkan Kapasitasnya	unit	19	Rp 0	0	Rp 0	19	Rp 1.175.818.220	0	Rp 29.079.900	0	Rp 29.079.900	0.00 %	2.47 %	0	Rp 29.079.900	0.00 %	-	
		327072010002	Pengembangan Kapasitas Kelembagaan Petani di Kecamatan dan Desa	Jumlah Kelembagaan Petani di Kecamatan dan Desa yang Ditingkatkan Kapasitasnya	unit	18	Rp 0	0	Rp 0	18	Rp 70.285.000	0	Rp 0	0	Rp 0	0.00 %	0.00 %	0	Rp 0	0.00 %	-	

No.	Sasaran	Kode	Urusan/Bidang Urusan Pemerintahan dan Program/Kegiatan/ Subkegiatan	Indikator Kinerja Program (outcome) / Kegiatan (output) / Subkegiatan	Satuan	Target RPJMD Kabupaten pada Tahun 2026 (Akhir Periode RPJMD)		Realisasi Capaian Kinerja RPJMD sampai dengan RKPD tahun lalu (2024)		Target Kinerja dan Anggaran RKPD Tahun Berjalan (2025) yang Dievaluasi		Realisasi Kinerja Pada Triwulan I		Realisasi Capaian Kinerja dan Anggaran RKPD kabupaten yang Dievaluasi		Tingkat Capaian Kinerja dan Realisasi Anggaran RKPD yang dievaluasi		Realisasi Kinerja dan Anggaran RPJMD s/d Tahun 2025		Tingkat Capaian Kinerja dan Realisasi Anggaran RPJMD s/d Tahun 2025		Unit PD Penanggung Jawab
						K	Rp.	K	Rp.	K	Rp.	K	Rp.	K	Rp.	K	Rp.	K	Rp.	K	Rp.	
															Rata-Rata Capaian Kinerja yang Dievaluasi (%)	23.80 %						
															Predikat Kinerja yang Dievaluasi	SR						
																						Dinas Pangan dan Pertanian
		20904	**PROGRAM PENANGANAN KERAWANAN PANGAN**	**Prosentase desa rawan pangan yang ditangani**	**%**	**20**	**Rp 0**	**10**	**Rp 0**	**15**	**Rp 458.516.565**	**0**	**Rp 180.282.000**	**0**	**Rp 180.282.000**	**0.00 %**	**39.32%**	10	Rp 180.282.000	50.00 %	0.00%	
		20904201	Penyusunan Peta Kerentanan dan Ketahanan Pangan Kecamatan	Jumlah laporan pemutakhiran dan analisa ketahanan dan kerentanan pangan	dokumen	1	Rp 0	1	Rp 0	1	Rp 53.587.500	0	Rp 0	0	Rp 0	0.00 %	0.00 %	1	Rp 0	100.00%	-	
		209042010001	Penyusunan, Pemutakhiran dan Analisis Peta Ketahanan dan Kerentanan Pangan	Peta dan Analisis Ketahanan dan Kerentanan Pangan yang Dimutahirkan	dokumen	1	Rp 0	1	Rp 0	1	Rp 53.587.500	0	Rp 0	0	Rp 0	0.00 %	0.00 %	1	Rp 0	100.00%	-	
		20904202	Penanganan Kerawanan Pangan Kewenangan Kabupaten/Kota	Jumlah desa rawan pangan yang ditangani	desa	4	Rp 0	0	Rp 0	3	Rp 404.929.065	0	Rp 180.282.000	0	Rp 180.282.000	0.00 %	44.52 %	0	Rp 180.282.000	0.00 %	-	
		209042020002	Pelaksanaan Pengadaan, Pengelolaan, dan Penyaluran Cadangan Pangan pada Kerawanan Pangan yang Mencakup dalam 1 (satu) Daerah Kabupaten/Kota	Jumlah Pengadaan, Pengelolaan, dan Penyaluran Cadangan Pangan pada Kerawanan Pangan yang Mencakup dalam 1 (Satu) Daerah Kabupaten/Kota	dokumen	1	Rp 0	0	Rp 0	1	Rp 4.112.500	0	Rp 0	0	Rp 0	0.00 %	0.00 %	0	Rp 0	0.00 %	-	
		209042020003	Koordinasi dan Sinkronisasi Penanganan Kerawanan	Jumlah koordinasi dan sinkronisasi penanganan	laporan	4	Rp 0	0	Rp 0	3	Rp 400.816.565	0	Rp 180.282.000	0	Rp 180.282.000	0.00 %	44.98 %	0	Rp 180.282.000	0.00 %	-	

No.	Sasaran	Kode	Urusan/Bidang Urusan Pemerintahan dan Program/Kegiatan/ Subkegiatan	Indikator Kinerja Program (outcome) / Kegiatan (output) / Subkegiatan	Satuan	Target RPJMD Kabupaten pada Tahun 2026 (Akhir Periode RPJMD)		Realisasi Capaian Kinerja RPJMD sampai dengan RKPD tahun lalu (2024)		Target Kinerja dan Anggaran RKPD Tahun Berjalan (2025) yang Dievaluasi		Realisasi Kinerja Pada Triwulan I		Realisasi Capaian Kinerja dan Anggaran RKPD kabupaten yang Dievaluasi		Tingkat Capaian Kinerja dan Realisasi Anggaran RKPD yang dievaluasi		Realisasi Kinerja dan Anggaran RPJMD s/d Tahun 2025		Tingkat Capaian Kinerja dan Realisasi Anggaran RPJMD s/d Tahun 2025		Unit PD Penanggung Jawab
						K	Rp.	K	Rp.	K	Rp.	K	Rp.	K	Rp.	K	Rp.	K	Rp.	K	Rp.	
			Pangan dan Gizi Kabupaten/Kota	kerawanan pangan dan gizi kabupaten/kota																		
Rata-Rata Capaian Kinerja yang Dievaluasi (%)																0.00 %						
Predikat Kinerja yang Dievaluasi																SR						
		32706	**PROGRAM PERIZINAN USAHA PERTANIAN**	**Jumlah rekomendasi izin usaha yang diterbitkan**	**Izin**	**16**	**Rp 0**	**0**	**Rp 0**	**14**	**Rp 5.000.000**	**2**	**Rp 0**	**2**	**Rp 0**	**14.29 %**	**0.00 %**	2	Rp 0	12.50 %	0.00%	Dinas Pangan dan Pertanian
		32706203	Izin Usaha Pengecer (Toko, Retail, Sub Distributor) Obat Hewan	Jumlah monitoring obat hewan di tingkat pengecer	kegiatan	32	Rp 0	0	Rp 0	30	Rp 5.000.000	7	Rp 0	7	Rp 0	23.33 %	0.00 %	7	Rp 0	21.88 %	-	
		327062030002	Pengawasan Pelaksanaan Izin Usaha Pengecer Obat Hewan	Jumlah Izin Usaha Pengecer Obat Hewan yang Diawasi	laporan	0	Rp 0	0	Rp 0	4	Rp 5.000.000	1	Rp 0	1	Rp 0	25.00 %	0.00 %	1	Rp 0	0.00 %	-	
Rata-Rata Capaian Kinerja yang Dievaluasi (%)																23.33 %						
Predikat Kinerja yang Dievaluasi																SR						

No.	Sasaran	Kode	Urusan/Bidang Urusan Pemerintahan dan Program/Kegiatan/ Subkegiatan	Indikator Kinerja Program (outcome) / Kegiatan (output) / Subkegiatan	Satuan	Target RPJMD Kabupaten pada Tahun 2026 (Akhir Periode RPJMD)		Realisasi Capaian Kinerja RPJMD sampai dengan RKPD tahun lalu (2024)		Target Kinerja dan Anggaran RKPD Tahun Berjalan (2025) yang Dievaluasi		Realisasi Kinerja Pada Triwulan I		Realisasi Capaian Kinerja dan Anggaran RKPD kabupaten yang Dievaluasi		Tingkat Capaian Kinerja dan Realisasi Anggaran RKPD yang dievaluasi		Realisasi Kinerja dan Anggaran RPJMD s/d Tahun 2025		Tingkat Capaian Kinerja dan Realisasi Anggaran RPJMD s/d Tahun 2025		Unit PD Penanggung Jawab
						K	Rp.	K	Rp.	K	Rp.	K	Rp.	K	Rp.	K	Rp.	K	Rp.	K	Rp.	
	Meningkatnya pemenuhan baku mutu air dan udara	**211**	**URUSAN PEMERINTAHAN BIDANG LINGKUNGAN HIDUP**																			Dinas Lingkungan Hidup dan Kebersihan
		21106	**PROGRAM PEMBINAAN DAN PENGAWASAN TERHADAP IZIN LINGKUNGAN DAN IZIN PERLINDUNGAN DAN PENGELOLAAN LINGKUNGAN HIDUP (PPLH)**	**Persentase pembinaan dan pengawasan penanggung jawab usaha dan/atau kegiatan**	**%**	**4,8**	**Rp 0**	**7,6**	**Rp 0**	**4,4**	**Rp 160.507.200**	**0**	**Rp 20.430.884**	**0**	**Rp 20.430.884**	**0.00%**	**12.73%**	7,6	Rp 20.430.884	100.00%	0.00%	
		21106201	Pembinaan dan Pengawasan Terhadap Usaha dan/atau Kegiatan yang Izin Lingkungan dan Izin PPLH diterbitkan oleh Pemerintah Daerah Kabupaten/Kota	Persentase penanggung jawab usaha dan atau kegiatan taat terhadap perundang-undangan lingkungan hidup	%	93	Rp 0	84	Rp 0	92	Rp 160.507.200	0	Rp 20.430.884	0	Rp 20.430.884	0.00%	12.73%	84	Rp 20.430.884	90.32%	-	
				Rasio pejabat pengawas LH di daerah (PPLHD) di Kabupaten/ Kota	%	1		0,97		0,8		0		0		0.00%		0,97		97.00%		
		211062010009	Pengawasan Perizinan Berusaha atau Persetujuan Pemerintah terkait Persetujuan Lingkungan yang diterbitkan oleh Pemerintah Daerah Kabupaten/Kota dan Peraturan Perundang-undangan di bidang Perlindungan dan Pengelolaan Lingkungan Hidup	Jumlah Badan usaha dan / atau kegiatan yang diawasi	Badan Usaha	100	Rp 0	145	Rp 0	100	Rp 160.507.200	18	Rp 20.430.884	18	Rp 20.430.884	18.00%	12.73%	163	Rp 20.430.884	100.00%	-	
															Rata-Rata Capaian Kinerja yang Dievaluasi (%)	0.00%						

No.	Sasaran	Kode	Urusan/Bidang Urusan Pemerintahan dan Program/Kegiatan/ Subkegiatan	Indikator Kinerja Program (outcome) / Kegiatan (output) / Subkegiatan	Satuan	Target RPJMD Kabupaten pada Tahun 2026 (Akhir Periode RPJMD)		Realisasi Capaian Kinerja RPJMD sampai dengan RKPD tahun lalu (2024)		Target Kinerja dan Anggaran RKPD Tahun Berjalan (2025) yang Dievaluasi		Realisasi Kinerja Pada Triwulan I		Realisasi Capaian Kinerja dan Anggaran RKPD kabupaten yang Dievaluasi		Tingkat Capaian Kinerja dan Realisasi Anggaran RKPD yang dievaluasi		Realisasi Kinerja dan Anggaran RPJMD s/d Tahun 2025		Tingkat Capaian Kinerja dan Realisasi Anggaran RPJMD s/d Tahun 2025		Unit PD Penanggung Jawab
						K	Rp.	K	Rp.	K	Rp.	K	Rp.	K	Rp.	K	Rp.	K	Rp.	K	Rp.	
													Predikat Kinerja yang Dievaluasi			SR						
	Meningkatnya pemenuhan baku mutu air dan udara	**211**	**URUSAN PEMERINTAHAN BIDANG LINGKUNGAN HIDUP**																			Dinas Lingkungan Hidup dan Kebersihan
		21110	**PROGRAM PENANGANAN PENGADUAN LINGKUNGAN HIDUP**	**Persentase penanganan pengaduan tentang kasus pencemaran lingkungan hidup yang ditindaklanjuti**	**%**	**100**	**Rp 0**	**100**	**Rp 0**	**100**	**Rp 471.081.003**	**100**	**Rp 37.930.142**	**100**	**Rp 37.930.142**	**100.00%**	**8.05%**	200	Rp 37.930.142	100.00%	0.00%	
		21110201	Penyelesaian Pengaduan Masyarakat di Bidang Perlindungan dan Pengelolaan Lingkungan Hidup (PPLH) Kabupaten/Kota	Prosentase penyelesaian pengaduan masyarakat	%	100	Rp 0	100	Rp 0	100	Rp 471.081.003	100	Rp 37.930.142	100	Rp 37.930.142	100.00%	8.05%	200	Rp 37.930.142	100.00%	-	
		211102010004	Pengelolaan Pengaduan permasalahan Pencemaran dan Perusakan Lingkungan Hidup tingkat Kabupaten/Kota	Jumlah pengaduan permasalahan Pencemaran dan Perusakan Lingkungan Hidup tingkat Kabupaten / Kota yang ditindaklanjuti / ditangani	Pengaduan	35	Rp 0	42	Rp 0	35	Rp 471.081.003	11	Rp 37.930.142	11	Rp 37.930.142	31.43%	8.05%	53	Rp 37.930.142	100.00%	-	
													Rata-Rata Capaian Kinerja yang Dievaluasi (%)			100.00%						
													Predikat Kinerja yang Dievaluasi			ST						
	Meningkatnya	**211**	**URUSAN PEMERINTAHAN BIDANG LINGKUNGAN HIDUP**																			

No.	Sasaran	Kode	Urusan/Bidang Urusan Pemerintahan dan Program/Kegiatan/ Subkegiatan	Indikator Kinerja Program (outcome) / Kegiatan (output) / Subkegiatan	Satuan	Target RPJMD Kabupaten pada Tahun 2026 (Akhir Periode RPJMD)		Realisasi Capaian Kinerja RPJMD sampai dengan RKPD tahun lalu (2024)		Target Kinerja dan Anggaran RKPD Tahun Berjalan (2025) yang Dievaluasi		Realisasi Kinerja Pada Triwulan I		Realisasi Capaian Kinerja dan Anggaran RKPD kabupaten yang Dievaluasi		Tingkat Capaian Kinerja dan Realisasi Anggaran RKPD yang dievaluasi		Realisasi Kinerja dan Anggaran RPJMD s/d Tahun 2025		Tingkat Capaian Kinerja dan Realisasi Anggaran RPJMD s/d Tahun 2025		Unit PD Penanggung Jawab
						K	Rp.	K	Rp.	K	Rp.	K	Rp.	K	Rp.	K	Rp.	K	Rp.	K	Rp.	
	kebersihan dan keindahan di Kabupaten Sidoarjo																					Dinas Lingkungan Hidup dan Kebersihan
		21104	**PROGRAM PENGELOLAAN KEANEKARAGAMAN HAYATI (KEHATI)**	**Persentase luasan RTH yang terkelola**	**%**	**2,61**	**Rp0**	**2,5**	**Rp0**	**2,53**	**Rp 78.213.470.409**	**2,5**	**Rp 3.068.382.614**	**2,5**	**Rp 3.068.382.614**	**98.81%**	**3.92%**	5	Rp 3.068.382.614	100.00%	0.00%	
		21104201	Pengelolaan Keanekaragaman Hayati Kabupaten/Kota	Jumlah lokasi RTH yang dimonitor	Titik Lokasi	12	Rp0	12	Rp0	12	Rp 78.213.470.409	12	Rp 3.068.382.614	12	Rp 3.068.382.614	100.00%	3.92%	24	Rp 3.068.382.614	100.00%	-	
				Jumlah RTH Taman Aktif yang dikelola	RTH	25		23		24		23		23		95.83%		46		100.00%		
				Jumlah taman aktif yang dipelihara ornamennya	Taman Aktif	7		7		7		7		7		100.00%		14		100.00%		
				Lokasi ruas jalan Kabupaten yang bersih	Ruas Jalan	232		232		232		232		232		100.00%		464		100.00%		
				Persentase layanan data yang disediakan	%	100		100		100		100		100		100.00%		200		100.00%		
				Persentase permohonan perantingan dan penebangan yang tertangani	%	100		100		100		100		100		100.00%		200		100.00%		
				Persentase RTH Taman Aktif yang dikelola	%	61		61		61		61		61		100.00%		122		100.00%		
		211042010004	Pengelolaan Ruang Terbuka Hijau (RTH)	Luas RTH yang Dikelola Lingkup Kewenangan Kabupaten/Kota	Ha	31	Rp0	30,7	Rp0	31	Rp 64.685.972.601	30,75	Rp 2.783.920.121	30,75	Rp 2.783.920.121	99.19%	4.30%	61,45	Rp 2.783.920.121	100.00%	-	

No.	Sasaran	Kode	Urusan/Bidang Urusan Pemerintahan dan Program/Kegiatan/ Subkegiatan	Indikator Kinerja Program (outcome) / Kegiatan (output) / Subkegiatan	Satuan	Target RPJMD Kabupaten pada Tahun 2026 (Akhir Periode RPJMD)		Realisasi Capaian Kinerja RPJMD sampai dengan RKPD tahun lalu (2024)		Target Kinerja dan Anggaran RKPD Tahun Berjalan (2025) yang Dievaluasi		Realisasi Kinerja Pada Triwulan I		Realisasi Capaian Kinerja dan Anggaran RKPD kabupaten yang Dievaluasi		Tingkat Capaian Kinerja dan Realisasi Anggaran RKPD yang dievaluasi		Realisasi Kinerja dan Anggaran RPJMD s/d Tahun 2025		Tingkat Capaian Kinerja dan Realisasi Anggaran RPJMD s/d Tahun 2025		Unit PD Penanggung Jawab
						K	Rp.	K	Rp.	K	Rp.	K	Rp.	K	Rp.	K	Rp.	K	Rp.	K	Rp.	
		211040010006	Pengembangan Kapasitas Kelembagaan dan SDM dalam Pengelolaan Keanekaragaman Hayati	Jumlah Orang yang Meningkat Kapasitasnya dalam Pengelolaan Keanekaragaman Hayati	Orang	140	Rp0	160	Rp0	130	Rp 606.243.011	30	Rp 2.600.000	30	Rp 2.600.000	23.08 %	0.43 %	190	Rp 2.600.000	100.00%	-	
		211042010007	Pengelolaan Sarana dan Prasarana Keanekaragaman Hayati	Jumlah Sarana dan Prasarana Keanekaragaman Hayati yang Dikelola	Unit	214	Rp0	214	Rp0	214	Rp 12.921.254.797	214	Rp 281.862.493	214	Rp 281.862.493	100.00%	2.18 %	428	Rp 281.862.493	100.00%	-	
															Rata-Rata Capaian Kinerja yang Dievaluasi (%)	99.40 %						
															Predikat Kinerja yang Dievaluasi	ST						
	Meningkatnya kebersihan dan keindahan di Kabupaten Sidoarjo	**211**	**URUSAN PEMERINTAHAN BIDANG LINGKUNGAN HIDUP**																			Dinas Lingkungan Hidup dan Kebersihan
		21111	**PROGRAM PENGELOLAAN PERSAMPAHAN**	**Persentase penanganan sampah di TPA**	**%**	**59**	**Rp0**	**46**	**Rp0**	**56**	**Rp 6.901.184.159**	**0**	**Rp 2.137.003.556**	**0**	**Rp 2.137.003.556**	**0.00%**	**30.97%**	46	Rp 2.137.003.556	77.97 %	0.00 %	
				Persentase pengurangan sampah di TPST	**%**	**30**		**33**		**30**		**0**		**0**		**0.00%**		33		100.00%		
		21111201	Pengelolaan Sampah	Jumlah berat sampah yang dikelola	ton / hari	1025	Rp0	913	Rp0	1000	Rp 6.901.184.159	0	Rp 2.137.003.556	0	Rp 2.137.003.556	0.00%	30.97%	913	Rp 2.137.003.556	89.07 %	-	

No.	Sasaran	Kode	Urusan/Bidang Urusan Pemerintahan dan Program/Kegiatan/ Subkegiatan	Indikator Kinerja Program (outcome) / Kegiatan (output) / Subkegiatan	Satuan	Target RPJMD Kabupaten pada Tahun 2026 (Akhir Periode RPJMD)		Realisasi Capaian Kinerja RPJMD sampai dengan RKPD tahun lalu (2024)		Target Kinerja dan Anggaran RKPD Tahun Berjalan (2025) yang Dievaluasi		Realisasi Kinerja Pada Triwulan I		Realisasi Capaian Kinerja dan Anggaran RKPD kabupaten yang Dievaluasi		Tingkat Capaian Kinerja dan Realisasi Anggaran RKPD yang dievaluasi		Realisasi Kinerja dan Anggaran RPJMD s/d Tahun 2025		Tingkat Capaian Kinerja dan Realisasi Anggaran RPJMD s/d Tahun 2025		Unit PD Penanggung Jawab
						K	Rp.	K	Rp.	K	Rp.	K	Rp.	K	Rp.	K	Rp.	K	Rp.	K	Rp.	
		211112010004	Peningkatan Peran Serta Masyarakat dalam Pengelolaan Persampahan	Jumlah Masyarakat, Kelompok Masyarakat atau Para Pihak Lainnya yang Terlibat Aktif dalam Kegiatan Pengelolaan Sampah Berbasis Masyarakat	Kelompok	167	Rp 0	167	Rp 0	167	Rp 862.671.622	167	Rp 0	167	Rp 0	100.00%	0.00%	334	Rp 0	100.00%	-	
		211112010005	Koordinasi dan Sinkronisasi Penyediaan Prasarana dan Sarana Pengelolaan Persampahan	Jumlah Dokumen Hasil Koordinasi dan Sinkronisasi Penyediaan Prasarana dan Sarana Bersama Pemerintah Pusat, Provinsi maupun Pihak Lain di Luar Kabupaten/ Kota untuk Pengelolaan Sampah Kabupaten/ Kota. Pengelolaan Persampahan Sesuai dengan Rencana Induk Pengelolaan Sampah dan Mengacu pada Jakstrada	Dokumen	1	Rp 0	1	Rp 0	1	Rp 37.970.000	0	Rp 4.650.000	0	Rp 4.650.000	0.00%	12.25%	1	Rp 4.650.000	100.00%	-	

No.	Sasaran	Kode	Urusan/Bidang Urusan Pemerintahan dan Program/Kegiatan/ Subkegiatan	Indikator Kinerja Program (outcome) / Kegiatan (output) / Subkegiatan	Satuan	Target RPJMD Kabupaten pada Tahun 2026 (Akhir Periode RPJMD)		Realisasi Capaian Kinerja RPJMD sampai dengan RKPD tahun lalu (2024)		Target Kinerja dan Anggaran RKPD Tahun Berjalan (2025) yang Dievaluasi		Realisasi Kinerja Pada Triwulan I		Realisasi Capaian Kinerja dan Anggaran RKPD kabupaten yang Dievaluasi		Tingkat Capaian Kinerja dan Realisasi Anggaran RKPD yang dievaluasi		Realisasi Kinerja dan Anggaran RPJMD s/d Tahun 2025		Tingkat Capaian Kinerja dan Realisasi Anggaran RPJMD s/d Tahun 2025		Unit PD Penanggung Jawab
						K	Rp.	K	Rp.	K	Rp.	K	Rp.	K	Rp.	K	Rp.	K	Rp.	K	Rp.	
		211112010007	Penyediaan Sarana dan Prasarana Pengelolaan Persampahan di TPA/TPST/SPA Kabupaten/Kota	Jumlah Sarana dan Prasarana Penanganan Sampah untuk Kegiatan Pemilahan, Pengumpulan, Pengangkutan, Pengolahan, dan Pemrosesan Akhir	Unit	80	Rp0	80	Rp0	80	Rp 4.999.410.875	80	Rp 1.977.550.000	80	Rp 1.977.550.000	100.00%	39.56%	160	Rp 1.977.550.000	100.00%	-	
				Jumlah Sarana dan Prasarana Penanganan Sampah untuk Kegiatan Pemilahan, Pengumpulan, Pengangkutan, Pengolahan, dan Pemrosesan Akhir	Unit	80		80		80		80		80		100.00%		160		100.00%		
		211112010017	Penanganan sampah melalui pemilahan dan pengolahan sampah di instalasi pengolahan sampah TPS3R, PDU, TPST, TPS, SPA, PSEL/PLTSa, RDF, pusat pengomposan, biodigester, Bank Sampah dan fasilitas lainnya sesuai dengan peraturan perundangan	Jumlah sampah yang tertangani melalui proses pemilahan dan pengolahan sampah di instalasi pengolahan sampah TPS3R, PDU, TPST, SPA, PSEL / PLTSa, RDF, pusat	Ton	580	Rp0	570	Rp0	570	Rp 284.525.262	717	Rp 24.400.000	717	Rp 24.400.000	100.00%	8.58%	1287	Rp 24.400.000	100.00%	-	

No.	Sasaran	Kode	Urusan/Bidang Urusan Pemerintahan dan Program/Kegiatan/ Subkegiatan	Indikator Kinerja Program (outcome) / Kegiatan (output) / Subkegiatan	Satuan	Target RPJMD Kabupaten pada Tahun 2026 (Akhir Periode RPJMD)		Realisasi Capaian Kinerja RPJMD sampai dengan RKPD tahun lalu (2024)		Target Kinerja dan Anggaran RKPD Tahun Berjalan (2025) yang Dievaluasi		Realisasi Kinerja Pada Triwulan I		Realisasi Capaian Kinerja dan Anggaran RKPD kabupaten yang Dievaluasi		Tingkat Capaian Kinerja dan Realisasi Anggaran RKPD yang dievaluasi		Realisasi Kinerja dan Anggaran RPJMD s/d Tahun 2025		Tingkat Capaian Kinerja dan Realisasi Anggaran RPJMD s/d Tahun 2025		Unit PD Penanggung Jawab
						K	Rp.	K	Rp.	K	Rp.	K	Rp.	K	Rp.	K	Rp.	K	Rp.	K	Rp.	
				pengomposan, biodigester, Bank Sampah dan Fasilitas Lainnya sesuai dengan peraturan perundangan Jumlah sampah yang tertangani melalui proses pemilahan dan pengolahan sampah di instalasi pengolahan sampah TPS3R, PDU, TPST, SPA, PSEL/PLTSa, RDF, pusat pengomposan, biodigester, Bank sampah dan fasilitas lainnya sesuai dengan peraturan perundangan	Ton	580		570		570		717		717		100.00%		1287		100.00%		
		211112010019		Pengurangan sampah melalui pendauran ulang sampah	Jumlah sampah yang terdaur ulang	Ton	350	Rp0	382	Rp0	325	Rp 716.606.400	0	Rp 130.403.556	0	Rp 130.403.556	0.00%	18.20%	382	Rp 130.403.556	100.00%	-	
		211112010007		Penyediaan Sarana dan Prasarana Pengelolaan Persampahan di	Jumlah Sarana dan Prasarana	Unit	80	Rp0	80	Rp0	80	Rp 27.625.774.513	80	Rp 1.058.555.954	80	Rp 1.058.555.954	100.00%	3.83%	160	Rp 1.058.555.954	100.00%	-	

No.	Sasaran	Kode	Urusan/Bidang Urusan Pemerintahan dan Program/Kegiatan/ Subkegiatan	Indikator Kinerja Program (outcome) / Kegiatan (output) / Subkegiatan	Satuan	Target RPJMD Kabupaten pada Tahun 2026 (Akhir Periode RPJMD)		Realisasi Capaian Kinerja RPJMD sampai dengan RKPD tahun lalu (2024)		Target Kinerja dan Anggaran RKPD Tahun Berjalan (2025) yang Dievaluasi		Realisasi Kinerja Pada Triwulan I		Realisasi Capaian Kinerja dan Anggaran RKPD kabupaten yang Dievaluasi		Tingkat Capaian Kinerja dan Realisasi Anggaran RKPD yang dievaluasi		Realisasi Kinerja dan Anggaran RPJMD s/d Tahun 2025		Tingkat Capaian Kinerja dan Realisasi Anggaran RPJMD s/d Tahun 2025		Unit PD Penanggung Jawab
						K	Rp.	K	Rp.	K	Rp.	K	Rp.	K	Rp.	K	Rp.	K	Rp.	K	Rp.	
			TPA/TPST/SPA Kabupaten/Kota	Penanganan Sampah untuk Kegiatan Pemilahan, Pengumpulan, Pengangkutan, Pengolahan, dan Pemrosesan Akhir Jumlah Sarana dan Prasarana Penanganan Sampah untuk Kegiatan Pemilahan, Pengumpulan, Pengangkutan, Pengolahan, dan Pemrosesan Akhir	Unit	80		80		80		80		80		100.00%		160		100.00%		
		211112010017	Penanganan sampah melalui pemilahan dan pengolahan sampah di instalasi pengolahan sampah TPS3R, PDU, TPST, TPS, SPA, PSEL/PLTSa, RDF, pusat pengomposan, biodigester, Bank Sampah dan fasilitas lainnya sesuai dengan peraturan perundangan	Jumlah sampah yang tertangani melalui proses pemilahan dan pengolahan sampah di instalasi pengolahan sampah TPS3R, PDU, TPST, SPA, PSEL / PLTSa, RDF, pusat pengomposan, biodigester,	Ton	580	Rp0	570	Rp0	570	Rp 10.849.221.200	717	Rp 1.636.535.881	717	Rp 1.636.535.881	100.00%	15.08%	1287	Rp 1.636.535.881	100.00%	-	

No.	Sasaran	Kode	Urusan/Bidang Urusan Pemerintahan dan Program/Kegiatan/ Subkegiatan	Indikator Kinerja Program (outcome) / Kegiatan (output) / Subkegiatan	Satuan	Target RPJMD Kabupaten pada Tahun 2026 (Akhir Periode RPJMD)		Realisasi Capaian Kinerja RPJMD sampai dengan RKPD tahun lalu (2024)		Target Kinerja dan Anggaran RKPD Tahun Berjalan (2025) yang Dievaluasi		Realisasi Kinerja Pada Triwulan I		Realisasi Capaian Kinerja dan Anggaran RKPD kabupaten yang Dievaluasi		Tingkat Capaian Kinerja dan Realisasi Anggaran RKPD yang dievaluasi		Realisasi Kinerja dan Anggaran RPJMD s/d Tahun 2025		Tingkat Capaian Kinerja dan Realisasi Anggaran RPJMD s/d Tahun 2025		Unit PD Penanggung Jawab
						K	Rp.	K	Rp.	K	Rp.	K	Rp.	K	Rp.	K	Rp.	K	Rp.	K	Rp.	
				Bank Sampah dan Fasilitas Lainnya sesuai dengan peraturan perundangan																		
				Jumlah sampah yang tertangani melalui proses pemilahan dan pengolahan sampah di instalasi pengolahan sampah TPS3R, PDU, TPST, SPA, PSEL/PLTSa, RDF, pusat pengompos an, biodigester, Bank sampah dan fasilitas lainnya sesuai dengan peraturan perundangan	Ton	580		570		570		717		717		100.00%		1287		100.00%		
		21111201	Pengelolaan Sampah	Jumlah berat sampah yang dikelola	ton / hari	1025	Rp0	913	Rp0	1000	Rp 38.474.995.713	0	Rp 2.695.091.835	0	Rp 2.695.091.835	0.00%	7.00%	913	Rp 2.695.091.835	89.07%	-	
		211112010004	Peningkatan Peran Serta Masyarakat dalam Pengelolaan Persampahan	Jumlah Masyarakat, Kelompok Masyarakat atau Para Pihak Lainnya yang	Kelompok	167	Rp0	167	Rp0	167	Rp 862.671.622	167	Rp 0	167	Rp 0	100.00%	0.00%	334	Rp 0	100.00%	-	

No.	Sasaran	Kode	Urusan/Bidang Urusan Pemerintahan dan Program/Kegiatan/ Subkegiatan	Indikator Kinerja Program (outcome) / Kegiatan (output) / Subkegiatan	Satuan	Target RPJMD Kabupaten pada Tahun 2026 (Akhir Periode RPJMD)		Realisasi Capaian Kinerja RPJMD sampai dengan RKPD tahun lalu (2024)		Target Kinerja dan Anggaran RKPD Tahun Berjalan (2025) yang Dievaluasi		Realisasi Kinerja Pada Triwulan I		Realisasi Capaian Kinerja dan Anggaran RKPD kabupaten yang Dievaluasi		Tingkat Capaian Kinerja dan Realisasi Anggaran RKPD yang dievaluasi		Realisasi Kinerja dan Anggaran RPJMD s/d Tahun 2025		Tingkat Capaian Kinerja dan Realisasi Anggaran RPJMD s/d Tahun 2025		Unit PD Penanggung Jawab
						K	Rp.	K	Rp.	K	Rp.	K	Rp.	K	Rp.	K	Rp.	K	Rp.	K	Rp.	
		211112010005	Koordinasi dan Sinkronisasi Penyediaan Prasarana dan Sarana Pengelolaan Persampahan	Terlibat Aktif dalam Kegiatan Pengelolaan Sampah Berbasis Masyarakat Jumlah Dokumen Hasil Koordinasi dan Sinkronisasi Penyediaan Prasarana dan Sarana Bersama Pemerintah Pusat, Provinsi maupun Pihak Lain di Luar Kabupaten/ Kota untuk Pengelolaan Sampah Kabupaten/ Kota. Pengelolaan Persampahan Sesuai dengan Rencana Induk Pengelolaan Sampah dan Mengacu pada Jakstrada	Dokumen	1	Rp 0	1	Rp 0	1	Rp 37.970.000	0	Rp 4.650.000	0	Rp 4.650.000	0.00%	12.25%	1	Rp 4.650.000	100.00%	-	
		211112010007	Penyediaan Sarana dan Prasarana Pengelolaan Persampahan di TPA/TPST/SPA Kabupaten/Kota	Jumlah Sarana dan Prasarana Penanganan Sampah untuk Kegiatan Pemilahan, Pengumpul	Unit	80	Rp 0	80	Rp 0	80	Rp 4.999.410.875	80	Rp 1.977.550.000	80	Rp 1.977.550.000	100.00%	39.56%	160	Rp 1.977.550.000	100.00%	-	

No.	Sasaran	Kode	Urusan/Bidang Urusan Pemerintahan dan Program/Kegiatan/ Subkegiatan	Indikator Kinerja Program (outcome) / Kegiatan (output) / Subkegiatan	Satuan	Target RPJMD Kabupaten pada Tahun 2026 (Akhir Periode RPJMD)		Realisasi Capaian Kinerja RPJMD sampai dengan RKPD tahun lalu (2024)		Target Kinerja dan Anggaran RKPD Tahun Berjalan (2025) yang Dievaluasi		Realisasi Kinerja Pada Triwulan I		Realisasi Capaian Kinerja dan Anggaran RKPD kabupaten yang Dievaluasi		Tingkat Capaian Kinerja dan Realisasi Anggaran RKPD yang dievaluasi		Realisasi Kinerja dan Anggaran RPJMD s/d Tahun 2025		Tingkat Capaian Kinerja dan Realisasi Anggaran RPJMD s/d Tahun 2025		Unit PD Penanggung Jawab
						K	Rp.	K	Rp.	K	Rp.	K	Rp.	K	Rp.	K	Rp.	K	Rp.	K	Rp.	
				an, Pengangkutan, Pengolahan, dan Pemrosesan Akhir Jumlah Sarana dan Prasarana Penanganan Sampah untuk Kegiatan Pemilahan, Pengumpulan, Pengangkutan, Pengolahan, dan Pemrosesan Akhir	Unit	80		80		80		80		80		100.00%		160		100.00%		
		211112010017	Penanganan sampah melalui pemilahan dan pengolahan sampah di instalasi pengolahan sampah TPS3R, PDU, TPST, TPS, SPA, PSEL/PLTSa, RDF, pusat pengomposan, biodigester, Bank Sampah dan fasilitas lainnya sesuai dengan peraturan perundangan	Jumlah sampah yang tertangani melalui proses pemilahan dan pengolahan sampah di instalasi pengolahan sampah TPS3R, PDU, TPST, SPA, PSEL / PLTSa, RDF, pusat pengomposan, biodigester, Bank Sampah dan Fasilitas Lainnya sesuai dengan	Ton	580	Rp0	570	Rp0	570	Rp 284.525.262	717	Rp 24.400.000	717	Rp 24.400.000	100.00%	8.58%	1287	Rp 24.400.000	100.00%	-	

No.	Sasaran	Kode	Urusan/Bidang Urusan Pemerintahan dan Program/Kegiatan/ Subkegiatan	Indikator Kinerja Program (outcome) / Kegiatan (output) / Subkegiatan	Satuan	Target RPJMD Kabupaten pada Tahun 2026 (Akhir Periode RPJMD)		Realisasi Capaian Kinerja RPJMD sampai dengan RKPD tahun lalu (2024)		Target Kinerja dan Anggaran RKPD Tahun Berjalan (2025) yang Dievaluasi		Realisasi Kinerja Pada Triwulan I		Realisasi Capaian Kinerja dan Anggaran RKPD kabupaten yang Dievaluasi		Tingkat Capaian Kinerja dan Realisasi Anggaran RKPD yang dievaluasi		Realisasi Kinerja dan Anggaran RPJMD s/d Tahun 2025		Tingkat Capaian Kinerja dan Realisasi Anggaran RPJMD s/d Tahun 2025		Unit PD Penanggung Jawab
						K	Rp.	K	Rp.	K	Rp.	K	Rp.	K	Rp.	K	Rp.	K	Rp.	K	Rp.	
				peraturan perundangan																		
				Jumlah sampah yang tertangani melalui proses pemilahan dan pengolahan sampah di instalasi pengolahan sampah TPS3R, PDU, TPST, SPA, PSEL/PLTSa, RDF, pusat pengompos an, biodigester, Bank sampah dan fasilitas lainnya sesuai dengan peraturan perundangan	Ton	580		570		570		717		717		100.00%		1287		100.00%		
		211112010019	Pengurangan sampah melalui pendauran ulang sampah	Jumlah sampah yang terdaur ulang	Ton	350	Rp0	382	Rp0	325	Rp 716.606.400	0	Rp 130.403.556	0	Rp 130.403.556	0.00%	18.20%	382	Rp 130.403.556	100.00%	-	
		211112010007	Penyediaan Sarana dan Prasarana Pengelolaan Persampahan di TPA/TPST/SPA Kabupaten/Kota	Jumlah Sarana dan Prasarana Penanganan Sampah untuk Kegiatan Pemilahan, Pengumpulan, Pengangkutan,	Unit	80	Rp0	80	Rp0	80	Rp 27.625.774.513	80	Rp 1.058.555.954	80	Rp 1.058.555.954	100.00%	3.83%	160	Rp 1.058.555.954	100.00%	-	

No.	Sasaran	Kode	Urusan/Bidang Urusan Pemerintahan dan Program/Kegiatan/ Subkegiatan	Indikator Kinerja Program (outcome) / Kegiatan (output) / Subkegiatan	Satuan	Target RPJMD Kabupaten pada Tahun 2026 (Akhir Periode RPJMD)		Realisasi Capaian Kinerja RPJMD sampai dengan RKPD tahun lalu (2024)		Target Kinerja dan Anggaran RKPD Tahun Berjalan (2025) yang Dievaluasi		Realisasi Kinerja Pada Triwulan I		Realisasi Capaian Kinerja dan Anggaran RKPD kabupaten yang Dievaluasi		Tingkat Capaian Kinerja dan Realisasi Anggaran RKPD yang dievaluasi		Realisasi Kinerja dan Anggaran RPJMD s/d Tahun 2025		Tingkat Capaian Kinerja dan Realisasi Anggaran RPJMD s/d Tahun 2025		Unit PD Penanggung Jawab
						K	Rp.	K	Rp.	K	Rp.	K	Rp.	K	Rp.	K	Rp.	K	Rp.	K	Rp.	
				Pengolahan, dan Pemrosesan Akhir Jumlah Sarana dan Prasarana Penanganan Sampah untuk Kegiatan Pemilahan, Pengumpulan, Pengangkutan, Pengolahan, dan Pemrosesan Akhir	Unit	80		80		80		80		80		100.00%		160		100.00%		
		211112010017	Penanganan sampah melalui pemilahan dan pengolahan sampah di instalasi pengolahan sampah TPS3R, PDU, TPST, TPS, SPA, PSEL/PLTSa, RDF, pusat pengomposan, biodigester, Bank Sampah dan fasilitas lainnya sesuai dengan peraturan perundangan	Jumlah sampah yang tertangani melalui proses pemilahan dan pengolahan sampah di instalasi pengolahan sampah TPS3R, PDU, TPST, SPA, PSEL / PLTSa, RDF, pusat pengomposan, biodigester, Bank Sampah dan Fasilitas Lainnya sesuai dengan peraturan perundangan	Ton	580	Rp0	570	Rp0	570	Rp 10.849.221.200	717	Rp 1.636.535.881	717	Rp 1.636.535.881	100.00%	15.08%	1287	Rp 1.636.535.881	100.00%	-	

No.	Sasaran	Kode	Urusan/Bidang Urusan Pemerintahan dan Program/Kegiatan/ Subkegiatan	Indikator Kinerja Program (outcome) / Kegiatan (output) / Subkegiatan	Satuan	Target RPJMD Kabupaten pada Tahun 2026 (Akhir Periode RPJMD)		Realisasi Capaian Kinerja RPJMD sampai dengan RKPD tahun lalu (2024)		Target Kinerja dan Anggaran RKPD Tahun Berjalan (2025) yang Dievaluasi		Realisasi Kinerja Pada Triwulan I		Realisasi Capaian Kinerja dan Anggaran RKPD kabupaten yang Dievaluasi		Tingkat Capaian Kinerja dan Realisasi Anggaran RKPD yang dievaluasi		Realisasi Kinerja dan Anggaran RPJMD s/d Tahun 2025		Tingkat Capaian Kinerja dan Realisasi Anggaran RPJMD s/d Tahun 2025		Unit PD Penanggung Jawab
						K	Rp.	K	Rp.	K	Rp.	K	Rp.	K	Rp.	K	Rp.	K	Rp.	K	Rp.	
				Jumlah sampah yang tertangani melalui proses pemilahan dan pengolahan sampah di instalasi pengolahan sampah TPS3R, PDU, TPST, SPA, PSEL/PLTSa, RDF, pusat pengompos an, biodigester, Bank sampah dan fasilitas lainnya sesuai dengan peraturan perundangan	Ton	580		570		570		717		717		100.00%		1287		100.00%		
Rata-Rata Capaian Kinerja yang Dievaluasi (%)																0.00%						
Predikat Kinerja yang Dievaluasi																SR						
	Meningkatnya pemenuhan baku mutu air dan udara	**211**	**URUSAN PEMERINTAHAN BIDANG LINGKUNGAN HIDUP**																			Dinas Lingkungan Hidup dan Kebersihan
		21105	**PROGRAM PENGENDALIAN BAHAN BERBAHAYA DAN BERACUN (B3) DAN LIMBAH**	**Persentase Pengendalian Dampak Timbulan Limbah B3 yang**	**%**	**100**	**Rp 0**	**100**	**Rp 0**	**100**	**Rp 260.931.200**	**100**	**Rp 15.653.814**	**100**	**Rp 15.653.814**	**100.00%**	**6.00%**	200	Rp 15.653.814	100.00%	0.00%	

No.	Sasaran	Kode	Urusan/Bidang Urusan Pemerintahan dan Program/Kegiatan/ Subkegiatan	Indikator Kinerja Program (outcome) / Kegiatan (output) / Subkegiatan	Satuan	Target RPJMD Kabupaten pada Tahun 2026 (Akhir Periode RPJMD)		Realisasi Capaian Kinerja RPJMD sampai dengan RKPD tahun lalu (2024)		Target Kinerja dan Anggaran RKPD Tahun Berjalan (2025) yang Dievaluasi		Realisasi Kinerja Pada Triwulan I		Realisasi Capaian Kinerja dan Anggaran RKPD kabupaten yang Dievaluasi		Tingkat Capaian Kinerja dan Realisasi Anggaran RKPD yang dievaluasi		Realisasi Kinerja dan Anggaran RPJMD s/d Tahun 2025		Tingkat Capaian Kinerja dan Realisasi Anggaran RPJMD s/d Tahun 2025		Unit PD Penanggung Jawab
						K	Rp.	K	Rp.	K	Rp.	K	Rp.	K	Rp.	K	Rp.	K	Rp.	K	Rp.	
			BAHAN BERBAHAYA DAN BERACUN (LIMBAH B3)	**dilakukan melalui Fasilitasi Standar Teknis Pengelolaan Limbah B3 dalam pemenuhan Persetujuan Lingkungan**																		
		21105201	Penyimpanan Sementara Limbah B3	Jumlah surat rincian teknis Limbah B3 untuk kegiatan penyimpanan Limbah B3 yang dikeluarkan/ disetujui	Rincian Teknis	135	Rp0	100	Rp0	130	Rp 260.931.200	20	Rp 15.653.814	20	Rp 15.653.814	15.38 %	6.00 %	120	Rp 15.653.814	88.89 %	-	
				Persentase arahan rincian teknis penyimpanan limbah B3 yang dikeluarkan	%	75		89		75		0		0		0.00%		89		100.00%		
		211052010001	Fasilitasi Pemenuhan Komitmen Izin Penyimpanan sementara Limbah B3 Dilaksanakan Melalui Sistem Pelayanan Perizinan Berusaha Terintegrasi Secara Elektronik	Jumlah Fasilitasi Persetujuan / Izin Penyimpanan sementara Limbah B3 yang Dilaksanakan Melalui Sistem Pelayanan Perizinan Berusaha Terintegrasi Secara Elektronik	Dokumen	145	Rp0	112	Rp0	120	Rp 260.931.200	20	Rp 15.653.814	20	Rp 15.653.814	16.67 %	6.00 %	132	Rp 15.653.814	91.03 %	-	
Rata-Rata Capaian Kinerja yang Dievaluasi (%)																7.69%						
Predikat Kinerja yang Dievaluasi																SR						
	Meningkatnya pemenuhan baku mutu air dan udara	**211**	**URUSAN PEMERINTAHAN BIDANG LINGKUNGAN HIDUP**																			

No.	Sasaran	Kode	Urusan/Bidang Urusan Pemerintahan dan Program/Kegiatan/ Subkegiatan	Indikator Kinerja Program (outcome) / Kegiatan (output) / Subkegiatan	Satuan	Target RPJMD Kabupaten pada Tahun 2026 (Akhir Periode RPJMD)		Realisasi Capaian Kinerja RPJMD sampai dengan RKPD tahun lalu (2024)		Target Kinerja dan Anggaran RKPD Tahun Berjalan (2025) yang Dievaluasi		Realisasi Kinerja Pada Triwulan I		Realisasi Capaian Kinerja dan Anggaran RKPD kabupaten yang Dievaluasi		Tingkat Capaian Kinerja dan Realisasi Anggaran RKPD yang dievaluasi		Realisasi Kinerja dan Anggaran RPJMD s/d Tahun 2025		Tingkat Capaian Kinerja dan Realisasi Anggaran RPJMD s/d Tahun 2025		Unit PD Penanggung Jawab
						K	Rp.	K	Rp.	K	Rp.	K	Rp.	K	Rp.	K	Rp.	K	Rp.	K	Rp.	
																						Dinas Lingkungan Hidup dan Kebersihan
		21103	**PROGRAM PENGENDALIAN PENCEMARAN DAN/ATAU KERUSAKAN LINGKUNGAN HIDUP**	**Persentase pemantauan air badan air (ABA) yang mengalami peningkatan kualitas BOD**	**%**	**51**	**Rp 0**	**21**	**Rp 0**	**49**	**Rp 2.527.678.417**	**0**	**Rp 179.704.910**	**0**	**Rp 179.704.910**	**0.00%**	**7.11 %**	21	Rp 179.704.910	41.18 %	0.00 %	
				Persentase pemantauan udara ambien yang mengalami peningkatan kualitas SO2 dan NO2	**%**	**48**		**80**		**47**		**0**		**0**		**0.00%**		80		100.00%		
		21103201	Pencegahan Pencemaran dan/atau Kerusakan Lingkungan Hidup Kabupaten/Kota	Persentase Persetujuan Teknis Pemenuhan Baku Mutu Air Limbah yang diterbitkan	%	83	Rp 0	91	Rp 0	82	Rp 2.527.678.417	0	Rp 179.704.910	0	Rp 179.704.910	0.00%	7.11 %	91	Rp 179.704.910	100.00%	-	
				Persentase data izin PPLH dan PUU LH yang diterbitkan	%	85		86		84		0		0		0.00%		86		100.00%		
		211032010001	Koordinasi, Sinkronisasi, dan Pelaksanaan Pencegahan Pencemaran Lingkungan Hidup Dilaksanakan Terhadap Media Tanah, Air, Udara, dan Laut	Jumlah Dokumen Uji Kualitas Lingkungan Hidup Dilaksanakan Terhadap Media Tanah, Air, Udara, dan Laut	Dokumen	258	Rp 0	188	Rp 0	234	Rp 1.319.211.868	58	Rp 46.004.416	58	Rp 46.004.416	24.79 %	3.49 %	246	Rp 46.004.416	95.35 %	-	
		211032010002	Koordinasi, Sinkronisasi dan Pelaksanaan Pengendalian Emisi Gas Rumah Kaca, Mitigasi dan Adaptasi Perubahan Iklim	Jumlah Dokumen Hasil Koordinasi dan Sinkronisasi Inventarisas	Dokumen	1	Rp 0	0	Rp 0	1	Rp 2.625.000	0	Rp 0	0	Rp 0	0.00%	0.00 %	0	Rp 0	0.00%	-	

No.	Sasaran	Kode	Urusan/Bidang Urusan Pemerintahan dan Program/Kegiatan/ Subkegiatan	Indikator Kinerja Program (outcome) / Kegiatan (output) / Subkegiatan	Satuan	Target RPJMD Kabupaten pada Tahun 2026 (Akhir Periode RPJMD)		Realisasi Capaian Kinerja RPJMD sampai dengan RKPD tahun lalu (2024)		Target Kinerja dan Anggaran RKPD Tahun Berjalan (2025) yang Dievaluasi		Realisasi Kinerja Pada Triwulan I		Realisasi Capaian Kinerja dan Anggaran RKPD kabupaten yang Dievaluasi		Tingkat Capaian Kinerja dan Realisasi Anggaran RKPD yang dievaluasi		Realisasi Kinerja dan Anggaran RPJMD s/d Tahun 2025		Tingkat Capaian Kinerja dan Realisasi Anggaran RPJMD s/d Tahun 2025		Unit PD Penanggung Jawab
						K	Rp.	K	Rp.	K	Rp.	K	Rp.	K	Rp.	K	Rp.	K	Rp.	K	Rp.	
		211032010015	Pengelolaan Laboratorium Lingkungan Hidup kabupaten/kota	i Gas Rumah Kaca dari Sektor Lingkungan Hidup yang Dilaksanakan Jumlah pengujian yang dilaksanakan oleh laboratorium lingkungan	Dokumen	300	Rp0	287	Rp0	300	Rp 1.205.841.549	88	Rp 133.700.494	88	Rp 133.700.494	29.33 %	11.09%	375	Rp 133.700.494	100.00%	-	
															Rata-Rata Capaian Kinerja yang Dievaluasi (%)	0.00%						
															Predikat Kinerja yang Dievaluasi	SR						
	Meningkatnya Kualitas Penyelenggaraan Pemerintahan (DLHK)	**211**	**URUSAN PEMERINTAHAN BIDANG LINGKUNGAN HIDUP**																			Dinas Lingkungan Hidup dan Kebersihan
		21109	**PROGRAM PENGHARGAAN LINGKUNGAN HIDUP UNTUK MASYARAKAT**	**Persentase kelembagaan / pokmas yang menerima penghargaan lingkungan hidup**	**%**	**0,7**	**Rp0**	**1,1**	**Rp0**	**0,7**	**Rp 2.625.000**	**0**	**Rp 0**	**0**	**Rp 0**	**0.00%**	**0.00 %**	1,1	Rp 0	100.00%	0.00 %	
		21109201	Pemberian Penghargaan Lingkungan Hidup Tingkat Daerah Kabupaten/Kota	Jumlah sekolah yang menerima penghargaan menjadi sekolah adiwiyata	Sekolah	6	Rp0	20	Rp0	5	Rp 2.625.000	0	Rp 0	0	Rp 0	0.00%	0.00 %	20	Rp 0	100.00%	-	
				Jumlah penanggung jawab usaha dan atau kegiatan yang diberi penghargaan	Usaha dan atau Kegiatan	5		8		5		0		0		0.00%		8		100.00%		

No.	Sasaran	Kode	Urusan/Bidang Urusan Pemerintahan dan Program/Kegiatan/ Subkegiatan	Indikator Kinerja Program (outcome) / Kegiatan (output) / Subkegiatan	Satuan	Target RPJMD Kabupaten pada Tahun 2026 (Akhir Periode RPJMD)		Realisasi Capaian Kinerja RPJMD sampai dengan RKPD tahun lalu (2024)		Target Kinerja dan Anggaran RKPD Tahun Berjalan (2025) yang Dievaluasi		Realisasi Kinerja Pada Triwulan I		Realisasi Capaian Kinerja dan Anggaran RKPD kabupaten yang Dievaluasi		Tingkat Capaian Kinerja dan Realisasi Anggaran RKPD yang dievaluasi		Realisasi Kinerja dan Anggaran RPJMD s/d Tahun 2025		Tingkat Capaian Kinerja dan Realisasi Anggaran RPJMD s/d Tahun 2025		Unit PD Penanggung Jawab
						K	Rp.	K	Rp.	K	Rp.	K	Rp.	K	Rp.	K	Rp.	K	Rp.	K	Rp.	
		211092010001	Penilaian Kinerja Masyarakat/Lembaga Masyarakat/Dunia Usaha/Dunia Pendidikan/Filantropi dalam Perlindungan dan Pengelolaan Lingkungan Hidup	SKPL/Green Industry Jumlah Masyarakat / Lembaga Masyarakat / Dunia Usaha/Dunia Pendidikan/ Filantrophi yang Dinilai Kinerjanya dalam rangka PPLH	Entitas	100	Rp0	82	Rp0	100	Rp 2.625.000	0	Rp 0	0	Rp 0	0.00%	0.00%	82	Rp 0	82.00%	-	
															Rata-Rata Capaian Kinerja yang Dievaluasi (%)	0.00%						
															Predikat Kinerja yang Dievaluasi	SR						
	Meningkatnya pemenuhan baku mutu air dan udara	**211**	**URUSAN PEMERINTAHAN BIDANG LINGKUNGAN HIDUP**																			Dinas Lingkungan Hidup dan Kebersihan
		21108	**PROGRAM PENINGKATAN PENDIDIKAN, PELATIHAN DAN PENYULUHAN LINGKUNGAN HIDUP UNTUK MASYARAKAT**	**Persentase desa / kelurahan peduli lingkungan hidup**	**%**	**1**	**Rp0**	**0,56**	**Rp0**	**1**	**Rp 300.591.570**	**0**	**Rp 57.587.526**	**0**	**Rp 57.587.526**	**0.00%**	**19.16%**	0,56	Rp 57.587.526	56.00%	0.00%	
				Persentase sekolah peduli lingkungan hidup	**%**	**0,8**		**1,6**		**0,8**		**0**		**0**		**0.00%**		1,6		100.00%		
		21108201	Penyelenggaraan Pendidikan, Pelatihan, dan Penyuluhan Lingkungan Hidup untuk Lembaga Kemasyarakatan Tingkat Daerah Kabupaten/Kota	Persentase lembaga kemasyarakatan yang diberikan diklat	%	5,2	Rp0	15,44	Rp0	5,1	Rp 300.591.570	12,5	Rp 57.587.526	12,5	Rp 57.587.526	100.00%	19.16%	27,94	Rp 57.587.526	100.00%	-	

No.	Sasaran	Kode	Urusan/Bidang Urusan Pemerintahan dan Program/Kegiatan/ Subkegiatan	Indikator Kinerja Program (outcome) / Kegiatan (output) / Subkegiatan	Satuan	Target RPJMD Kabupaten pada Tahun 2026 (Akhir Periode RPJMD)		Realisasi Capaian Kinerja RPJMD sampai dengan RKPD tahun lalu (2024)		Target Kinerja dan Anggaran RKPD Tahun Berjalan (2025) yang Dievaluasi		Realisasi Kinerja Pada Triwulan I		Realisasi Capaian Kinerja dan Anggaran RKPD kabupaten yang Dievaluasi		Tingkat Capaian Kinerja dan Realisasi Anggaran RKPD yang dievaluasi		Realisasi Kinerja dan Anggaran RPJMD s/d Tahun 2025		Tingkat Capaian Kinerja dan Realisasi Anggaran RPJMD s/d Tahun 2025		Unit PD Penanggung Jawab
						K	Rp.	K	Rp.	K	Rp.	K	Rp.	K	Rp.	K	Rp.	K	Rp.	K	Rp.	
		211082010005	Peningkatan Kapasitas dan Kompetensi Sumber Daya Manusia Bidang lingkungan hidup untuk Lembaga pendidikan formal/lembaga masyarakat/komunitas/ kelompok masyarakat	Jumlah lembaga pendidikan formal / lembaga masyarakat / komunitas / kelompok masyarakat yang meningkat kapasitas dan kompetensinya terkait PPLH	Lembaga	100	Rp0	249	Rp0	100	Rp 300.591.570	202	Rp 57.587.526	202	Rp 57.587.526	100.00%	19.16%	451	Rp 57.587.526	100.00%	-	
Rata-Rata Capaian Kinerja yang Dievaluasi (%)																100.00%						
Predikat Kinerja yang Dievaluasi																ST						
	Meningkatnya kebersihan dan keindahan di Kabupaten Sidoarjo	**211**	**URUSAN PEMERINTAHAN BIDANG LINGKUNGAN HIDUP**																			Dinas Lingkungan Hidup dan Kebersihan
		21101	**PROGRAM PENUNJANG URUSAN PEMERINTAHAN DAERAH KABUPATEN/KOTA**	**Tingkat Kepuasan Aparatur Perangkat Daerah Terhadap Pelayanan Kesekretariatan**	**Persen**	**89**	**Rp0**	**86**	**Rp0**	**88**	**Rp 38.493.783.199**	**88**	**Rp 7.359.641.852**	**88**	**Rp 7.359.641.852**	**100.00%**	**19.12%**	174	Rp 7.359.641.852	100.00%	0.00%	
		21101201	Perencanaan, Penganggaran, dan Evaluasi Kinerja Perangkat Daerah	Jumlah Dokumen Laporan Evaluasi Kinerja PD yang disusun sesuai ketentuan	Dokumen	8	Rp0	8	Rp0	8	Rp 171.183.875	5	Rp 11.784.942	5	Rp 11.784.942	62.50%	6.88%	13	Rp 11.784.942	100.00%	-	
				Jumlah Dokumen Perencanaan	Dokumen	5		5		5		2		2		40.00%		7		100.00%		

No.	Sasaran	Kode	Urusan/Bidang Urusan Pemerintahan dan Program/Kegiatan/ Subkegiatan	Indikator Kinerja Program (outcome) / Kegiatan (output) / Subkegiatan	Satuan	Target RPJMD Kabupaten pada Tahun 2026 (Akhir Periode RPJMD)		Realisasi Capaian Kinerja RPJMD sampai dengan RKPD tahun lalu (2024)		Target Kinerja dan Anggaran RKPD Tahun Berjalan (2025) yang Dievaluasi		Realisasi Kinerja Pada Triwulan I		Realisasi Capaian Kinerja dan Anggaran RKPD kabupaten yang Dievaluasi		Tingkat Capaian Kinerja dan Realisasi Anggaran RKPD yang dievaluasi		Realisasi Kinerja dan Anggaran RPJMD s/d Tahun 2025		Tingkat Capaian Kinerja dan Realisasi Anggaran RPJMD s/d Tahun 2025		Unit PD Penanggung Jawab
						K	Rp.	K	Rp.	K	Rp.	K	Rp.	K	Rp.	K	Rp.	K	Rp.	K	Rp.	
				dan Penganggaran yang disusun sesuai ketentuan																		
		211012010001	Penyusunan Dokumen Perencanaan Perangkat Daerah	Jumlah Dokumen Perencanaan Perangkat Daerah	Dokumen	5	Rp0	5	Rp0	5	Rp 38.250.000	2	Rp 1.150.000	2	Rp 1.150.000	40.00 %	3.01 %	7	Rp 1.150.000	100.00%	-	
		211012010004	Koordinasi dan Penyusunan DPA-SKPD	Jumlah Dokumen DPA SKPD dan Laporan Hasil Koordinasi Penyusunan Dokumen DPA SKPD	Dokumen	1	Rp0	1	Rp0	1	Rp 12.600.000	0	Rp 2.509.500	0	Rp 2.509.500	0.00%	19.92%	1	Rp 2.509.500	100.00%	-	
		211012010007	Evaluasi Kinerja Perangkat Daerah	Jumlah Laporan Evaluasi Kinerja Perangkat Daerah	Dokumen	8	Rp0	8	Rp0	8	Rp 60.871.375	5	Rp 8.125.442	5	Rp 8.125.442	62.50 %	13.35%	13	Rp 8.125.442	100.00%	-	
		211012010008	Penyelenggaraan Walidata Pendukung Statistik Sektoral Daerah	Jumlah Dokumen Hasil Penyelenggaraan Walidata Pendukung Statistik Sektoral Daerah	Dokumen	4	Rp0	0	Rp0	4	Rp 34.375.000	0	Rp 0	0	Rp 0	0.00%	0.00 %	0	Rp 0	0.00%	-	
		211012010009	Pelaksanaan Pengumpulan Data Statistik Sektoral Daerah	Jumlah Data Statistik Sektoral Daerah yang Telah Dikumpulkan dan Diperiksa Lingkup Perangkat Daerah	Data	4	Rp0	0	Rp0	4	Rp 25.087.500	0	Rp 0	0	Rp 0	0.00%	0.00 %	0	Rp 0	0.00%	-	

No.	Sasaran	Kode	Urusan/Bidang Urusan Pemerintahan dan Program/Kegiatan/ Subkegiatan	Indikator Kinerja Program (outcome) / Kegiatan (output) / Subkegiatan	Satuan	Target RPJMD Kabupaten pada Tahun 2026 (Akhir Periode RPJMD)		Realisasi Capaian Kinerja RPJMD sampai dengan RKPD tahun lalu (2024)		Target Kinerja dan Anggaran RKPD Tahun Berjalan (2025) yang Dievaluasi		Realisasi Kinerja Pada Triwulan I		Realisasi Capaian Kinerja dan Anggaran RKPD kabupaten yang Dievaluasi		Tingkat Capaian Kinerja dan Realisasi Anggaran RKPD yang dievaluasi		Realisasi Kinerja dan Anggaran RPJMD s/d Tahun 2025		Tingkat Capaian Kinerja dan Realisasi Anggaran RPJMD s/d Tahun 2025		Unit PD Penanggung Jawab
						K	Rp.	K	Rp.	K	Rp.	K	Rp.	K	Rp.	K	Rp.	K	Rp.	K	Rp.	
		21101202	Administrasi Keuangan Perangkat Daerah	Persentase realisasi anggaran Perangkat Daerah	%	91	Rp 0	83,18	Rp 0	91	Rp 33.545.135.666	9,52	Rp 6.891.800.981	9,52	Rp 6.891.800.981	10.46%	20.54%	92,7	Rp 6.891.800.981	100.00%	-	
		211012020001	Penyediaan Gaji dan Tunjangan ASN	Jumlah Orang yang Menerima Gaji dan Tunjangan ASN	Orang / bulan	205	Rp 0	222	Rp 0	220	Rp 33.545.135.666	217	Rp 6.891.800.981	217	Rp 6.891.800.981	98.64%	20.54%	439	Rp 6.891.800.981	100.00%	-	
		21101206	Administrasi Umum Perangkat Daerah	Nilai Survey Kepuasan Masyarakat (SKM)	Poin	91	Rp 0	95,27	Rp 0	91	Rp 861.198.578	97,14	Rp 92.426.992	97,14	Rp 92.426.992	100.00%	10.73%	192,41	Rp 92.426.992	100.00%	-	
		211012060001	Penyediaan Komponen Instalasi Listrik/Penerangan Bangunan Kantor	Jumlah Paket Komponen Instalasi Listrik / Penerangan Bangunan Kantor yang disediakan	Paket	6	Rp 0	3	Rp 0	4	Rp 11.344.200	0	Rp 0	0	Rp 0	0.00%	0.00%	3	Rp 0	50.00%	-	
		211012060002	Penyediaan Peralatan dan Perlengkapan Kantor	Jumlah Paket Peralatan dan Perlengkapan Kantor yang disediakan	Paket	22	Rp 0	13	Rp 0	14	Rp 58.025.695	9	Rp 20.705.000	9	Rp 20.705.000	64.29%	35.68%	22	Rp 20.705.000	100.00%	-	
		211012060004	Penyediaan Bahan Logistik Kantor	Jumlah Paket Bahan Logistik Kantor yang disediakan	Paket	12	Rp 0	1	Rp 0	12	Rp 309.000.000	3	Rp 38.642.592	3	Rp 38.642.592	25.00%	12.51%	4	Rp 38.642.592	33.33%	-	
		211012060005	Penyediaan Barang Cetakan dan Penggandaan	Jumlah Paket Barang Cetakan dan Penggandaan yang disediakan	Paket	8	Rp 0	3	Rp 0	6	Rp 12.520.000	1	Rp 1.155.000	1	Rp 1.155.000	16.67%	9.23%	4	Rp 1.155.000	50.00%	-	

No.	Sasaran	Kode	Urusan/Bidang Urusan Pemerintahan dan Program/Kegiatan/ Subkegiatan	Indikator Kinerja Program (outcome) / Kegiatan (output) / Subkegiatan	Satuan	Target RPJMD Kabupaten pada Tahun 2026 (Akhir Periode RPJMD)		Realisasi Capaian Kinerja RPJMD sampai dengan RKPD tahun lalu (2024)		Target Kinerja dan Anggaran RKPD Tahun Berjalan (2025) yang Dievaluasi		Realisasi Kinerja Pada Triwulan I		Realisasi Capaian Kinerja dan Anggaran RKPD kabupaten yang Dievaluasi		Tingkat Capaian Kinerja dan Realisasi Anggaran RKPD yang dievaluasi		Realisasi Kinerja dan Anggaran RPJMD s/d Tahun 2025		Tingkat Capaian Kinerja dan Realisasi Anggaran RPJMD s/d Tahun 2025		Unit PD Penanggung Jawab
						K	Rp.	K	Rp.	K	Rp.	K	Rp.	K	Rp.	K	Rp.	K	Rp.	K	Rp.	
		211012060006	Penyediaan Bahan Bacaan dan Peraturan Perundang-undangan	Jumlah Dokumen Bahan Bacaan dan Peraturan Perundang-undangan yang disediakan	Dokumen	72	Rp 0	4	Rp 0	72	Rp 7.920.000	18	Rp 1.580.000	18	Rp 1.580.000	25.00 %	19.95%	22	Rp 1.580.000	30.56 %	-	
		211012060007	Penyediaan Bahan/Material	Jumlah Paket Bahan/ Material yang disediakan	Paket	24	Rp 0	9	Rp 0	20	Rp 33.616.813	0	Rp 0	0	Rp 0	0.00%	0.00 %	9	Rp 0	37.50 %	-	
		211012060008	Fasilitasi Kunjungan Tamu	Jumlah Laporan Fasilitasi Kunjungan Tamu	Laporan	4	Rp 0	4	Rp 0	4	Rp 18.375.000	0	Rp 0	0	Rp 0	0.00%	0.00 %	4	Rp 0	100.00%	-	
		211012060009	Penyelenggaraan Rapat Koordinasi dan Konsultasi SKPD	Jumlah Laporan Penyelenggaraan Rapat Koordinasi dan Konsultasi SKPD	Laporan	12	Rp 0	12	Rp 0	12	Rp 410.396.870	3	Rp 30.344.400	3	Rp 30.344.400	25.00 %	7.39 %	15	Rp 30.344.400	100.00%	-	
		21101207	Pengadaan Barang Milik Daerah Penunjang Urusan Pemerintah Daerah	Jumlah BMD yang diadakan	Jenis	2	Rp 0	2	Rp 0	2	Rp 128.237.934	0	Rp 0	0	Rp 0	0.00%	0.00 %	2	Rp 0	100.00%	-	
		211012070002	Pengadaan Kendaraan Dinas Operasional atau Lapangan	Jumlah Unit Kendaraan Dinas Operasional atau Lapangan yang disediakan	Unit	1	Rp 0	0	Rp 0	1	Rp 238.650	0	Rp 0	0	Rp 0	0.00%	0.00 %	0	Rp 0	0.00%	-	
		211012070005	Pengadaan Mebel	Jumlah Paket Mebel yang disediakan	Unit	10	Rp 0	0	Rp 0	30	Rp 12.321.000	0	Rp 0	0	Rp 0	0.00%	0.00 %	0	Rp 0	0.00%	-	

No.	Sasaran	Kode	Urusan/Bidang Urusan Pemerintahan dan Program/Kegiatan/ Subkegiatan	Indikator Kinerja Program (outcome) / Kegiatan (output) / Subkegiatan	Satuan	Target RPJMD Kabupaten pada Tahun 2026 (Akhir Periode RPJMD)		Realisasi Capaian Kinerja RPJMD sampai dengan RKPD tahun lalu (2024)		Target Kinerja dan Anggaran RKPD Tahun Berjalan (2025) yang Dievaluasi		Realisasi Kinerja Pada Triwulan I		Realisasi Capaian Kinerja dan Anggaran RKPD kabupaten yang Dievaluasi		Tingkat Capaian Kinerja dan Realisasi Anggaran RKPD yang dievaluasi		Realisasi Kinerja dan Anggaran RPJMD s/d Tahun 2025		Tingkat Capaian Kinerja dan Realisasi Anggaran RPJMD s/d Tahun 2025		Unit PD Penanggung Jawab
						K	Rp.	K	Rp.	K	Rp.	K	Rp.	K	Rp.	K	Rp.	K	Rp.	K	Rp.	
		211012070006	Pengadaan Peralatan dan Mesin Lainnya	Jumlah Unit Peralatan dan Mesin Lainnya yang disediakan	Unit	4	Rp0	27	Rp0	11	Rp 115.678.284	0	Rp 0	0	Rp 0	0.00%	0.00%	27	Rp 0	100.00%	-	
		21101208	Penyediaan Jasa Penunjang Urusan Pemerintahan Daerah	Persentase terpenuhinya jasa penunjang administrasi perkantoran	%	100	Rp0	100	Rp0	100	Rp 2.410.547.646	100	Rp 287.721.287	100	Rp 287.721.287	100.00%	11.94%	200	Rp 287.721.287	100.00%	-	
		211012080002	Penyediaan Jasa Komunikasi, Sumber Daya Air dan Listrik	Jumlah Laporan Penyediaan Jasa Komunikasi, Sumber Daya Air dan Listrik yang disediakan	Laporan	12	Rp0	12	Rp0	12	Rp 926.904.846	3	Rp 114.000.507	3	Rp 114.000.507	25.00%	12.30%	15	Rp 114.000.507	100.00%	-	
		211012080004	Penyediaan Jasa Pelayanan Umum Kantor	Jumlah Laporan Penyediaan Jasa Pelayanan Umum Kantor yang disediakan	Laporan	12	Rp0	12	Rp0	12	Rp 1.483.642.800	3	Rp 173.720.780	3	Rp 173.720.780	25.00%	11.71%	15	Rp 173.720.780	100.00%	-	
		21101209	Pemeliharaan Barang Milik Daerah Penunjang Urusan Pemerintahan Daerah	Persentase Barang Milik Daerah Penunjang Urusan Pemerintahan Daerah yang layak fungsi	%	85	Rp0	73	Rp0	70	Rp 1.377.479.500	74	Rp 75.907.650	74	Rp 75.907.650	100.00%	5.51%	147	Rp 75.907.650	100.00%	-	
		211012090002	Penyediaan Jasa Pemeliharaan, Biaya Pemeliharaan, Pajak dan Perizinan Kendaraan Dinas Operasional atau Lapangan	Jumlah Kendaraan Dinas Operasional atau Lapangan yang Dipelihara dan dibayarkan	Unit	60	Rp0	110	Rp0	60	Rp 1.088.479.500	0	Rp 54.628.650	0	Rp 54.628.650	0.00%	5.02%	110	Rp 54.628.650	100.00%	-	

No.	Sasaran	Kode	Urusan/Bidang Urusan Pemerintahan dan Program/Kegiatan/ Subkegiatan	Indikator Kinerja Program (outcome) / Kegiatan (output) / Subkegiatan	Satuan	Target RPJMD Kabupaten pada Tahun 2026 (Akhir Periode RPJMD)		Realisasi Capaian Kinerja RPJMD sampai dengan RKPD tahun lalu (2024)		Target Kinerja dan Anggaran RKPD Tahun Berjalan (2025) yang Dievaluasi		Realisasi Kinerja Pada Triwulan I		Realisasi Capaian Kinerja dan Anggaran RKPD kabupaten yang Dievaluasi		Tingkat Capaian Kinerja dan Realisasi Anggaran RKPD yang dievaluasi		Realisasi Kinerja dan Anggaran RPJMD s/d Tahun 2025		Tingkat Capaian Kinerja dan Realisasi Anggaran RPJMD s/d Tahun 2025		Unit PD Penanggung Jawab
						K	Rp.	K	Rp.	K	Rp.	K	Rp.	K	Rp.	K	Rp.	K	Rp.	K	Rp.	
				Pajak dan Perizinannya																		
		21101209 0006	Pemeliharaan Peralatan dan Mesin Lainnya	Jumlah Peralatan dan Mesin Lainnya yang Dipelihara	Unit	30	Rp 0	32	Rp 0	30	Rp 139.000.000	12	Rp 21.279.000	12	Rp 21.279.000	40.00 %	15.31%	44	Rp 21.279.000	100.00%	-	
		21101209 0009	Pemeliharaan/Rehabilitasi Gedung Kantor dan Bangunan Lainnya	Jumlah Gedung Kantor dan Bangunan Lainnya yang Dipelihara/ Direhabilitasi	Unit	1	Rp 0	0	Rp 0	1	Rp 150.000.000	0	Rp 0	0	Rp 0	0.00%	0.00 %	0	Rp 0	0.00%	-	
		21101210	Peningkatan Pelayanan BLUD				Rp 0		Rp 0		Rp 13.000.020.000		Rp 0		Rp 0		0.00 %		Rp 0		-	
		21101210 0001	Pelayanan dan Penunjang Pelayanan BLUD				Rp 0		Rp 0		Rp 13.000.020.000		Rp 0		Rp 0		0.00 %		Rp 0		-	
Rata-Rata Capaian Kinerja yang Dievaluasi (%)																58.99 %						
Predikat Kinerja yang Dievaluasi																R						
	Meningkatnya kebersihan dan keindahan di Kabupaten Sidoarjo	**211**	**URUSAN PEMERINTAHAN BIDANG LINGKUNGAN HIDUP**																			Dinas Lingkungan Hidup dan Kebersihan
		21111	**PROGRAM PENGELOLAAN PERSAMPAHAN**	**Persentase penanganan sampah di TPA**	**%**	**59**	**Rp 0**	**46**	**Rp 0**	**56**	**Rp 38.474.995.713**	**0**	**Rp 2.695.091.835**	**0**	**Rp 2.695.091.835**	**0.00%**	**7.00 %**	46	Rp 2.695.091.835	77.97 %	0.00 %	

No.	Sasaran	Kode	Urusan/Bidang Urusan Pemerintahan dan Program/Kegiatan/ Subkegiatan	Indikator Kinerja Program (outcome) / Kegiatan (output) / Subkegiatan	Satuan	Target RPJMD Kabupaten pada Tahun 2026 (Akhir Periode RPJMD)		Realisasi Capaian Kinerja RPJMD sampai dengan RKPD tahun lalu (2024)		Target Kinerja dan Anggaran RKPD Tahun Berjalan (2025) yang Dievaluasi		Realisasi Kinerja Pada Triwulan I		Realisasi Capaian Kinerja dan Anggaran RKPD kabupaten yang Dievaluasi		Tingkat Capaian Kinerja dan Realisasi Anggaran RKPD yang dievaluasi		Realisasi Kinerja dan Anggaran RPJMD s/d Tahun 2025		Tingkat Capaian Kinerja dan Realisasi Anggaran RPJMD s/d Tahun 2025		Unit PD Penanggung Jawab
						K	Rp.	K	Rp.	K	Rp.	K	Rp.	K	Rp.	K	Rp.	K	Rp.	K	Rp.	
				Persentase pengurangan sampah di TPST	**%**	**30**		**33**		**30**		**0**		**0**		**0.00%**		33		100.00%		
		21111201	Pengelolaan Sampah	Jumlah berat sampah yang dikelola	ton / hari	1025	Rp0	913	Rp0	1000	Rp 6.901.184.159	0	Rp 2.137.003.556	0	Rp 2.137.003.556	0.00%	30.97%	913	Rp 2.137.003.556	89.07%	-	
		211112010004	Peningkatan Peran Serta Masyarakat dalam Pengelolaan Persampahan	Jumlah Masyarakat, Kelompok Masyarakat atau Para Pihak Lainnya yang Terlibat Aktif dalam Kegiatan Pengelolaan Sampah Berbasis Masyarakat	Kelompok	167	Rp0	167	Rp0	167	Rp 862.671.622	167	Rp 0	167	Rp 0	100.00%	0.00%	334	Rp 0	100.00%	-	
		211112010005	Koordinasi dan Sinkronisasi Penyediaan Prasarana dan Sarana Pengelolaan Persampahan	Jumlah Dokumen Hasil Koordinasi dan Sinkronisasi Penyediaan Prasarana dan Sarana Bersama Pemerintah Pusat, Provinsi maupun Pihak Lain di Luar Kabupaten/ Kota untuk Pengelolaan Sampah Kabupaten/ Kota. Pengelolaan Persampahan Sesuai dengan Rencana Induk	Dokumen	1	Rp0	1	Rp0	1	Rp 37.970.000	0	Rp 4.650.000	0	Rp 4.650.000	0.00%	12.25%	1	Rp 4.650.000	100.00%	-	

No.	Sasaran	Kode	Urusan/Bidang Urusan Pemerintahan dan Program/Kegiatan/ Subkegiatan	Indikator Kinerja Program (outcome) / Kegiatan (output) / Subkegiatan	Satuan	Target RPJMD Kabupaten pada Tahun 2026 (Akhir Periode RPJMD)		Realisasi Capaian Kinerja RPJMD sampai dengan RKPD tahun lalu (2024)		Target Kinerja dan Anggaran RKPD Tahun Berjalan (2025) yang Dievaluasi		Realisasi Kinerja Pada Triwulan I		Realisasi Capaian Kinerja dan Anggaran RKPD kabupaten yang Dievaluasi		Tingkat Capaian Kinerja dan Realisasi Anggaran RKPD yang dievaluasi		Realisasi Kinerja dan Anggaran RPJMD s/d Tahun 2025		Tingkat Capaian Kinerja dan Realisasi Anggaran RPJMD s/d Tahun 2025		Unit PD Penanggung Jawab
						K	Rp.	K	Rp.	K	Rp.	K	Rp.	K	Rp.	K	Rp.	K	Rp.	K	Rp.	
		211112010007	Penyediaan Sarana dan Prasarana Pengelolaan Persampahan di TPA/TPST/SPA Kabupaten/Kota	Pengelolaan Sampah dan Mengacu pada Jakstrada	Unit	80	Rp0	80	Rp0	80	Rp 4.999.410.875	80	Rp 1.977.550.000	80	Rp 1.977.550.000	100.00%	39.56%	160	Rp 1.977.550.000	100.00%	-	
				Jumlah Sarana dan Prasarana Penanganan Sampah untuk Kegiatan Pemilahan, Pengumpulan, Pengangkutan, Pengolahan, dan Pemrosesan Akhir	Unit	80		80		80		80		80		100.00%		160		100.00%		
		211112010017	Penanganan sampah melalui pemilahan dan pengolahan sampah di instalasi pengolahan sampah TPS3R, PDU, TPST, TPS, SPA, PSEL/PLTSa, RDF, pusat pengomposan, biodigester, Bank Sampah dan fasilitas	Jumlah sampah yang tertangani melalui proses pemilahan dan pengolahan sampah di instalasi	Ton	580	Rp0	570	Rp0	570	Rp 284.525.262	717	Rp 24.400.000	717	Rp 24.400.000	100.00%	8.58%	1287	Rp 24.400.000	100.00%	-	

No.	Sasaran	Kode	Urusan/Bidang Urusan Pemerintahan dan Program/Kegiatan/ Subkegiatan	Indikator Kinerja Program (outcome) / Kegiatan (output) / Subkegiatan	Satuan	Target RPJMD Kabupaten pada Tahun 2026 (Akhir Periode RPJMD)		Realisasi Capaian Kinerja RPJMD sampai dengan RKPD tahun lalu (2024)		Target Kinerja dan Anggaran RKPD Tahun Berjalan (2025) yang Dievaluasi		Realisasi Kinerja Pada Triwulan I		Realisasi Capaian Kinerja dan Anggaran RKPD kabupaten yang Dievaluasi		Tingkat Capaian Kinerja dan Realisasi Anggaran RKPD yang dievaluasi		Realisasi Kinerja dan Anggaran RPJMD s/d Tahun 2025		Tingkat Capaian Kinerja dan Realisasi Anggaran RPJMD s/d Tahun 2025		Unit PD Penanggung Jawab
						K	Rp.	K	Rp.	K	Rp.	K	Rp.	K	Rp.	K	Rp.	K	Rp.	K	Rp.	
			lainnya sesuai dengan peraturan perundangan	pengolahan sampah TPS3R, PDU, TPST, SPA, PSEL / PLTSa, RDF, pusat pengompos an, biodigester, Bank Sampah dan Fasilitas Lainnya sesuai dengan peraturan perundangan Jumlah sampah yang tertangani melalui proses pemilahan dan pengolahan sampah di instalasi pengolahan sampah TPS3R, PDU, TPST, SPA, PSEL/PLTSa, RDF, pusat pengompos an, biodigester, Bank sampah dan fasilitas lainnya sesuai dengan peraturan perundangan	Ton	580		570		570		717		717		100.00%		1287		100.00%		

No.	Sasaran	Kode	Urusan/Bidang Urusan Pemerintahan dan Program/Kegiatan/ Subkegiatan	Indikator Kinerja Program (outcome) / Kegiatan (output) / Subkegiatan	Satuan	Target RPJMD Kabupaten pada Tahun 2026 (Akhir Periode RPJMD)		Realisasi Capaian Kinerja RPJMD sampai dengan RKPD tahun lalu (2024)		Target Kinerja dan Anggaran RKPD Tahun Berjalan (2025) yang Dievaluasi		Realisasi Kinerja Pada Triwulan I		Realisasi Capaian Kinerja dan Anggaran RKPD kabupaten yang Dievaluasi		Tingkat Capaian Kinerja dan Realisasi Anggaran RKPD yang dievaluasi		Realisasi Kinerja dan Anggaran RPJMD s/d Tahun 2025		Tingkat Capaian Kinerja dan Realisasi Anggaran RPJMD s/d Tahun 2025		Unit PD Penanggung Jawab
						K	Rp.	K	Rp.	K	Rp.	K	Rp.	K	Rp.	K	Rp.	K	Rp.	K	Rp.	
		211112010019	Pengurangan sampah melalui pendauran ulang sampah	Jumlah sampah yang terdaur ulang	Ton	350	Rp0	382	Rp0	325	Rp716.606.400	0	Rp130.403.556	0	Rp130.403.556	0.00%	18.20%	382	Rp130.403.556	100.00%	-	
		211112010007	Penyediaan Sarana dan Prasarana Pengelolaan Persampahan di TPA/TPST/SPA Kabupaten/Kota	Jumlah Sarana dan Prasarana Penanganan Sampah untuk Kegiatan Pemilahan, Pengumpulan, Pengangkutan, Pengolahan, dan Pemrosesan Akhir	Unit	80	Rp0	80	Rp0	80	Rp27.625.774.513	80	Rp1.058.555.954	80	Rp1.058.555.954	100.00%	3.83%	160	Rp1.058.555.954	100.00%	-	
				Jumlah Sarana dan Prasarana Penanganan Sampah untuk Kegiatan Pemilahan, Pengumpulan, Pengangkutan, Pengolahan, dan Pemrosesan Akhir	Unit	80		80		80		80		80		100.00%		160		100.00%		
		211112010017	Penanganan sampah melalui pemilahan dan pengolahan sampah di instalasi pengolahan sampah TPS3R, PDU, TPST, TPS, SPA, PSEL/PLTSa, RDF, pusat pengomposan, biodigester, Bank Sampah dan fasilitas lainnya sesuai dengan peraturan perundangan	Jumlah sampah yang tertangani melalui proses pemilahan dan pengolahan sampah di instalasi pengolahan	Ton	580	Rp0	570	Rp0	570	Rp10.849.221.200	717	Rp1.636.535.881	717	Rp1.636.535.881	100.00%	15.08%	1287	Rp1.636.535.881	100.00%	-	

No.	Sasaran	Kode	Urusan/Bidang Urusan Pemerintahan dan Program/Kegiatan/ Subkegiatan	Indikator Kinerja Program (outcome) / Kegiatan (output) / Subkegiatan	Satuan	Target RPJMD Kabupaten pada Tahun 2026 (Akhir Periode RPJMD)		Realisasi Capaian Kinerja RPJMD sampai dengan RKPD tahun lalu (2024)		Target Kinerja dan Anggaran RKPD Tahun Berjalan (2025) yang Dievaluasi		Realisasi Kinerja Pada Triwulan I		Realisasi Capaian Kinerja dan Anggaran RKPD kabupaten yang Dievaluasi		Tingkat Capaian Kinerja dan Realisasi Anggaran RKPD yang dievaluasi		Realisasi Kinerja dan Anggaran RPJMD s/d Tahun 2025		Tingkat Capaian Kinerja dan Realisasi Anggaran RPJMD s/d Tahun 2025		Unit PD Penanggung Jawab
						K	Rp.	K	Rp.	K	Rp.	K	Rp.	K	Rp.	K	Rp.	K	Rp.	K	Rp.	
				sampah TPS3R, PDU, TPST, SPA, PSEL / PLTSa, RDF, pusat pengompos an, biodigester, Bank Sampah dan Fasilitas Lainnya sesuai dengan peraturan perundangan Jumlah sampah yang tertangani melalui proses pemilahan dan pengolahan sampah di instalasi pengolahan sampah TPS3R, PDU, TPST, SPA, PSEL/PLTSa, RDF, pusat pengompos an, biodigester, Bank sampah dan fasilitas lainnya sesuai dengan peraturan perundangan	Ton	580		570		570		717		717		100.00%		1287		100.00%		
		21111201	Pengelolaan Sampah	Jumlah berat sampah yang dikelola	ton / hari	1025	Rp0	913	Rp0	1000	Rp 38.474.995.713	0	Rp 2.695.091.835	0	Rp 2.695.091.835	0.00%	7.00%	913	Rp 2.695.091.835	89.07%	-	

No.	Sasaran	Kode	Urusan/Bidang Urusan Pemerintahan dan Program/Kegiatan/ Subkegiatan	Indikator Kinerja Program (outcome) / Kegiatan (output) / Subkegiatan	Satuan	Target RPJMD Kabupaten pada Tahun 2026 (Akhir Periode RPJMD)		Realisasi Capaian Kinerja RPJMD sampai dengan RKPD tahun lalu (2024)		Target Kinerja dan Anggaran RKPD Tahun Berjalan (2025) yang Dievaluasi		Realisasi Kinerja Pada Triwulan I		Realisasi Capaian Kinerja dan Anggaran RKPD kabupaten yang Dievaluasi		Tingkat Capaian Kinerja dan Realisasi Anggaran RKPD yang dievaluasi		Realisasi Kinerja dan Anggaran RPJMD s/d Tahun 2025		Tingkat Capaian Kinerja dan Realisasi Anggaran RPJMD s/d Tahun 2025		Unit PD Penanggung Jawab
						K	Rp.	K	Rp.	K	Rp.	K	Rp.	K	Rp.	K	Rp.	K	Rp.	K	Rp.	
		211112010004	Peningkatan Peran Serta Masyarakat dalam Pengelolaan Persampahan	Jumlah Masyarakat, Kelompok Masyarakat atau Para Pihak Lainnya yang Terlibat Aktif dalam Kegiatan Pengelolaan Sampah Berbasis Masyarakat	Kelompok	167	Rp 0	167	Rp 0	167	Rp 862.671.622	167	Rp 0	167	Rp 0	100.00%	0.00%	334	Rp 0	100.00%	-	
		211112010005	Koordinasi dan Sinkronisasi Penyediaan Prasarana dan Sarana Pengelolaan Persampahan	Jumlah Dokumen Hasil Koordinasi dan Sinkronisasi Penyediaan Prasarana dan Sarana Bersama Pemerintah Pusat, Provinsi maupun Pihak Lain di Luar Kabupaten/ Kota untuk Pengelolaan Sampah Kabupaten/ Kota. Pengelolaan Persampahan Sesuai dengan Rencana Induk Pengelolaan Sampah dan Mengacu pada Jakstrada	Dokumen	1	Rp 0	1	Rp 0	1	Rp 37.970.000	0	Rp 4.650.000	0	Rp 4.650.000	0.00%	12.25%	1	Rp 4.650.000	100.00%	-	

No.	Sasaran	Kode	Urusan/Bidang Urusan Pemerintahan dan Program/Kegiatan/ Subkegiatan	Indikator Kinerja Program (outcome) / Kegiatan (output) / Subkegiatan	Satuan	Target RPJMD Kabupaten pada Tahun 2026 (Akhir Periode RPJMD)		Realisasi Capaian Kinerja RPJMD sampai dengan RKPD tahun lalu (2024)		Target Kinerja dan Anggaran RKPD Tahun Berjalan (2025) yang Dievaluasi		Realisasi Kinerja Pada Triwulan I		Realisasi Capaian Kinerja dan Anggaran RKPD kabupaten yang Dievaluasi		Tingkat Capaian Kinerja dan Realisasi Anggaran RKPD yang dievaluasi		Realisasi Kinerja dan Anggaran RPJMD s/d Tahun 2025		Tingkat Capaian Kinerja dan Realisasi Anggaran RPJMD s/d Tahun 2025		Unit PD Penanggung Jawab
						K	Rp.	K	Rp.	K	Rp.	K	Rp.	K	Rp.	K	Rp.	K	Rp.	K	Rp.	
		211112010007	Penyediaan Sarana dan Prasarana Pengelolaan Persampahan di TPA/TPST/SPA Kabupaten/Kota	Jumlah Sarana dan Prasarana Penanganan Sampah untuk Kegiatan Pemilahan, Pengumpulan, Pengangkutan, Pengolahan, dan Pemrosesan Akhir	Unit	80	Rp0	80	Rp0	80	Rp 4.999.410.875	80	Rp 1.977.550.000	80	Rp 1.977.550.000	100.00%	39.56%	160	Rp 1.977.550.000	100.00%	-	
				Jumlah Sarana dan Prasarana Penanganan Sampah untuk Kegiatan Pemilahan, Pengumpulan, Pengangkutan, Pengolahan, dan Pemrosesan Akhir	Unit	80		80		80		80		80		100.00%		160		100.00%		
		211112010017	Penanganan sampah melalui pemilahan dan pengolahan sampah di instalasi pengolahan sampah TPS3R, PDU, TPST, TPS, SPA, PSEL/PLTSa, RDF, pusat pengomposan, biodigester, Bank Sampah dan fasilitas lainnya sesuai dengan peraturan perundangan	Jumlah sampah yang tertangani melalui proses pemilahan dan pengolahan sampah di instalasi pengolahan sampah TPS3R, PDU, TPST, SPA, PSEL / PLTSa, RDF, pusat	Ton	580	Rp0	570	Rp0	570	Rp 284.525.262	717	Rp 24.400.000	717	Rp 24.400.000	100.00%	8.58%	1287	Rp 24.400.000	100.00%	-	

No.	Sasaran	Kode	Urusan/Bidang Urusan Pemerintahan dan Program/Kegiatan/ Subkegiatan	Indikator Kinerja Program (outcome) / Kegiatan (output) / Subkegiatan	Satuan	Target RPJMD Kabupaten pada Tahun 2026 (Akhir Periode RPJMD)		Realisasi Capaian Kinerja RPJMD sampai dengan RKPD tahun lalu (2024)		Target Kinerja dan Anggaran RKPD Tahun Berjalan (2025) yang Dievaluasi		Realisasi Kinerja Pada Triwulan I		Realisasi Capaian Kinerja dan Anggaran RKPD kabupaten yang Dievaluasi		Tingkat Capaian Kinerja dan Realisasi Anggaran RKPD yang dievaluasi		Realisasi Kinerja dan Anggaran RPJMD s/d Tahun 2025		Tingkat Capaian Kinerja dan Realisasi Anggaran RPJMD s/d Tahun 2025		Unit PD Penanggung Jawab
						K	Rp.	K	Rp.	K	Rp.	K	Rp.	K	Rp.	K	Rp.	K	Rp.	K	Rp.	
				pengomposan, biodigester, Bank Sampah dan Fasilitas Lainnya sesuai dengan peraturan perundangan Jumlah sampah yang tertangani melalui proses pemilahan dan pengolahan sampah di instalasi pengolahan sampah TPS3R, PDU, TPST, SPA, PSEL/PLTSa, RDF, pusat pengomposan, biodigester, Bank sampah dan fasilitas lainnya sesuai dengan peraturan perundangan	Ton	580		570		570		717		717		100.00%		1287		100.00%		
		211112010019	Pengurangan sampah melalui pendauran ulang sampah	Jumlah sampah yang terdaur ulang	Ton	350	Rp0	382	Rp0	325	Rp716.606.400	0	Rp130.403.556	0	Rp130.403.556	0.00%	18.20%	382	Rp130.403.556	100.00%	-	
		211112010007	Penyediaan Sarana dan Prasarana Pengelolaan Persampahan di	Jumlah Sarana dan Prasarana	Unit	80	Rp0	80	Rp0	80	Rp27.625.774.513	80	Rp1.058.555.954	80	Rp1.058.555.954	100.00%	3.83%	160	Rp1.058.555.954	100.00%	-	

No.	Sasaran	Kode	Urusan/Bidang Urusan Pemerintahan dan Program/Kegiatan/ Subkegiatan	Indikator Kinerja Program (outcome) / Kegiatan (output) / Subkegiatan	Satuan	Target RPJMD Kabupaten pada Tahun 2026 (Akhir Periode RPJMD)		Realisasi Capaian Kinerja RPJMD sampai dengan RKPD tahun lalu (2024)		Target Kinerja dan Anggaran RKPD Tahun Berjalan (2025) yang Dievaluasi		Realisasi Kinerja Pada Triwulan I		Realisasi Capaian Kinerja dan Anggaran RKPD kabupaten yang Dievaluasi		Tingkat Capaian Kinerja dan Realisasi Anggaran RKPD yang dievaluasi		Realisasi Kinerja dan Anggaran RPJMD s/d Tahun 2025		Tingkat Capaian Kinerja dan Realisasi Anggaran RPJMD s/d Tahun 2025		Unit PD Penanggung Jawab
						K	Rp.	K	Rp.	K	Rp.	K	Rp.	K	Rp.	K	Rp.	K	Rp.	K	Rp.	
			TPA/TPST/SPA Kabupaten/Kota	Penanganan Sampah untuk Kegiatan Pemilahan, Pengumpulan, Pengangkutan, Pengolahan, dan Pemrosesan Akhir Jumlah Sarana dan Prasarana Penanganan Sampah untuk Kegiatan Pemilahan, Pengumpulan, Pengangkutan, Pengolahan, dan Pemrosesan Akhir	Unit	80		80		80		80		80		100.00%		160		100.00%		
		211112010017	Penanganan sampah melalui pemilahan dan pengolahan sampah di instalasi pengolahan sampah TPS3R, PDU, TPST, TPS, SPA, PSEL/PLTSa, RDF, pusat pengomposan, biodigester, Bank Sampah dan fasilitas lainnya sesuai dengan peraturan perundangan	Jumlah sampah yang tertangani melalui proses pemilahan dan pengolahan sampah di instalasi pengolahan sampah TPS3R, PDU, TPST, SPA, PSEL / PLTSa, RDF, pusat pengomposan, biodigester,	Ton	580	Rp0	570	Rp0	570	Rp 10.849.221.200	717	Rp 1.636.535.881	717	Rp 1.636.535.881	100.00%	15.08%	1287	Rp 1.636.535.881	100.00%	-	

No.	Sasaran	Kode	Urusan/Bidang Urusan Pemerintahan dan Program/Kegiatan/ Subkegiatan	Indikator Kinerja Program (outcome) / Kegiatan (output) / Subkegiatan	Satuan	Target RPJMD Kabupaten pada Tahun 2026 (Akhir Periode RPJMD)		Realisasi Capaian Kinerja RPJMD sampai dengan RKPD tahun lalu (2024)		Target Kinerja dan Anggaran RKPD Tahun Berjalan (2025) yang Dievaluasi		Realisasi Kinerja Pada Triwulan I		Realisasi Capaian Kinerja dan Anggaran RKPD kabupaten yang Dievaluasi		Tingkat Capaian Kinerja dan Realisasi Anggaran RKPD yang dievaluasi		Realisasi Kinerja dan Anggaran RPJMD s/d Tahun 2025		Tingkat Capaian Kinerja dan Realisasi Anggaran RPJMD s/d Tahun 2025		Unit PD Penanggung Jawab
						K	Rp.	K	Rp.	K	Rp.	K	Rp.	K	Rp.	K	Rp.	K	Rp.	K	Rp.	
				Bank Sampah dan Fasilitas Lainnya sesuai dengan peraturan perundangan																		
				Jumlah sampah yang tertangani melalui proses pemilahan dan pengolahan sampah di instalasi pengolahan sampah TPS3R, PDU, TPST, SPA, PSEL/PLTSa, RDF, pusat pengompos an, biodigester, Bank sampah dan fasilitas lainnya sesuai dengan peraturan perundangan	Ton	580		570		570		717		717		100.00%		1287		100.00%		
Rata-Rata Capaian Kinerja yang Dievaluasi (%)																0.00%						
Predikat Kinerja yang Dievaluasi																SR						
	Meningkatnya kebersihan dan keindahan di Kabupaten Sidoarjo	**211**	**URUSAN PEMERINTAHAN BIDANG LINGKUNGAN HIDUP**																			

No.	Sasaran	Kode	Urusan/Bidang Urusan Pemerintahan dan Program/Kegiatan/ Subkegiatan	Indikator Kinerja Program (outcome) / Kegiatan (output) / Subkegiatan	Satuan	Target RPJMD Kabupaten pada Tahun 2026 (Akhir Periode RPJMD)		Realisasi Capaian Kinerja RPJMD sampai dengan RKPD tahun lalu (2024)		Target Kinerja dan Anggaran RKPD Tahun Berjalan (2025) yang Dievaluasi		Realisasi Kinerja Pada Triwulan I		Realisasi Capaian Kinerja dan Anggaran RKPD kabupaten yang Dievaluasi		Tingkat Capaian Kinerja dan Realisasi Anggaran RKPD yang dievaluasi		Realisasi Kinerja dan Anggaran RPJMD s/d Tahun 2025		Tingkat Capaian Kinerja dan Realisasi Anggaran RPJMD s/d Tahun 2025		Unit PD Penanggung Jawab
						K	Rp.	K	Rp.	K	Rp.	K	Rp.	K	Rp.	K	Rp.	K	Rp.	K	Rp.	
																						Dinas Lingkungan Hidup dan Kebersihan
		21101	**PROGRAM PENUNJANG URUSAN PEMERINTAHAN DAERAH KABUPATEN/KOTA**	**Tingkat Kepuasan Aparatur Perangkat Daerah Terhadap Pelayanan Kesekretariatan**	**Persen**	**89**	**Rp 0**	**86**	**Rp 0**	**88**	**Rp 13.000.020.000**	**88**	**Rp 0**	**88**	**Rp 0**	**100.00%**	**0.00%**	174	Rp 0	100.00%	0.00%	
		21101201	Perencanaan, Penganggaran, dan Evaluasi Kinerja Perangkat Daerah	Jumlah Dokumen Laporan Evaluasi Kinerja PD yang disusun sesuai ketentuan	Dokumen	8	Rp 0	8	Rp 0	8	Rp 171.183.875	5	Rp 11.784.942	5	Rp 11.784.942	62.50%	6.88%	13	Rp 11.784.942	100.00%	-	
				Jumlah Dokumen Perencanaan dan Penganggaran yang disusun sesuai ketentuan	Dokumen	5		5		5		2		2		40.00%		7		100.00%		
		211012010001	Penyusunan Dokumen Perencanaan Perangkat Daerah	Jumlah Dokumen Perencanaan Perangkat Daerah	Dokumen	5	Rp 0	5	Rp 0	5	Rp 38.250.000	2	Rp 1.150.000	2	Rp 1.150.000	40.00%	3.01%	7	Rp 1.150.000	100.00%	-	
		211012010004	Koordinasi dan Penyusunan DPA-SKPD	Jumlah Dokumen DPA SKPD dan Laporan Hasil Koordinasi Penyusunan Dokumen DPA SKPD	Dokumen	1	Rp 0	1	Rp 0	1	Rp 12.600.000	0	Rp 2.509.500	0	Rp 2.509.500	0.00%	19.92%	1	Rp 2.509.500	100.00%	-	
		211012010007	Evaluasi Kinerja Perangkat Daerah	Jumlah Laporan Evaluasi Kinerja Perangkat Daerah	Dokumen	8	Rp 0	8	Rp 0	8	Rp 60.871.375	5	Rp 8.125.442	5	Rp 8.125.442	62.50%	13.35%	13	Rp 8.125.442	100.00%	-	

No.	Sasaran	Kode	Urusan/Bidang Urusan Pemerintahan dan Program/Kegiatan/ Subkegiatan	Indikator Kinerja Program (outcome) / Kegiatan (output) / Subkegiatan	Satuan	Target RPJMD Kabupaten pada Tahun 2026 (Akhir Periode RPJMD)		Realisasi Capaian Kinerja RPJMD sampai dengan RKPD tahun lalu (2024)		Target Kinerja dan Anggaran RKPD Tahun Berjalan (2025) yang Dievaluasi		Realisasi Kinerja Pada Triwulan I		Realisasi Capaian Kinerja dan Anggaran RKPD kabupaten yang Dievaluasi		Tingkat Capaian Kinerja dan Realisasi Anggaran RKPD yang dievaluasi		Realisasi Kinerja dan Anggaran RPJMD s/d Tahun 2025		Tingkat Capaian Kinerja dan Realisasi Anggaran RPJMD s/d Tahun 2025		Unit PD Penanggung Jawab
						K	Rp.	K	Rp.	K	Rp.	K	Rp.	K	Rp.	K	Rp.	K	Rp.	K	Rp.	
		21101201 0008	Penyelenggaraan Walidata Pendukung Statistik Sektoral Daerah	Jumlah Dokumen Hasil Penyelenggaraan Walidata Pendukung Statistik Sektoral Daerah	Dokumen	4	Rp 0	0	Rp 0	4	Rp 34.375.000	0	Rp 0	0	Rp 0	0.00%	0.00 %	0	Rp 0	0.00%	-	
		21101201 0009	Pelaksanaan Pengumpulan Data Statistik Sektoral Daerah	Jumlah Data Statistik Sektoral Daerah yang Telah Dikumpulkan dan Diperiksa Lingkup Perangkat Daerah	Data	4	Rp 0	0	Rp 0	4	Rp 25.087.500	0	Rp 0	0	Rp 0	0.00%	0.00 %	0	Rp 0	0.00%	-	
		21101202	Administrasi Keuangan Perangkat Daerah	Persentase realisasi anggaran Perangkat Daerah	%	91	Rp 0	83,18	Rp 0	91	Rp 33.545.135.666	9,52	Rp 6.891.800.981	9,52	Rp 6.891.800.981	10.46 %	20.54%	92,7	Rp 6.891.800.981	100.00%	-	
		21101202 0001	Penyediaan Gaji dan Tunjangan ASN	Jumlah Orang yang Menerima Gaji dan Tunjangan ASN	Orang / bulan	205	Rp 0	222	Rp 0	220	Rp 33.545.135.666	217	Rp 6.891.800.981	217	Rp 6.891.800.981	98.64 %	20.54%	439	Rp 6.891.800.981	100.00%	-	
		21101206	Administrasi Umum Perangkat Daerah	Nilai Survey Kepuasan Masyarakat (SKM)	Poin	91	Rp 0	95,27	Rp 0	91	Rp 861.198.578	97,14	Rp 92.426.992	97,14	Rp 92.426.992	100.00%	10.73%	192,41	Rp 92.426.992	100.00%	-	
		21101206 0001	Penyediaan Komponen Instalasi Listrik/Penerangan Bangunan Kantor	Jumlah Paket Komponen Instalasi Listrik / Penerangan Bangunan Kantor yang disediakan	Paket	6	Rp 0	3	Rp 0	4	Rp 11.344.200	0	Rp 0	0	Rp 0	0.00%	0.00 %	3	Rp 0	50.00 %	-	

No.	Sasaran	Kode	Urusan/Bidang Urusan Pemerintahan dan Program/Kegiatan/ Subkegiatan	Indikator Kinerja Program (outcome) / Kegiatan (output) / Subkegiatan	Satuan	Target RPJMD Kabupaten pada Tahun 2026 (Akhir Periode RPJMD)		Realisasi Capaian Kinerja RPJMD sampai dengan RKPD tahun lalu (2024)		Target Kinerja dan Anggaran RKPD Tahun Berjalan (2025) yang Dievaluasi		Realisasi Kinerja Pada Triwulan I		Realisasi Capaian Kinerja dan Anggaran RKPD kabupaten yang Dievaluasi		Tingkat Capaian Kinerja dan Realisasi Anggaran RKPD yang dievaluasi		Realisasi Kinerja dan Anggaran RPJMD s/d Tahun 2025		Tingkat Capaian Kinerja dan Realisasi Anggaran RPJMD s/d Tahun 2025		Unit PD Penanggung Jawab
						K	Rp.	K	Rp.	K	Rp.	K	Rp.	K	Rp.	K	Rp.	K	Rp.	K	Rp.	
		211012060002	Penyediaan Peralatan dan Perlengkapan Kantor	Jumlah Paket Peralatan dan Perlengkapan Kantor yang disediakan	Paket	22	Rp0	13	Rp0	14	Rp 58.025.695	9	Rp 20.705.000	9	Rp 20.705.000	64.29%	35.68%	22	Rp 20.705.000	100.00%	-	
		211012060004	Penyediaan Bahan Logistik Kantor	Jumlah Paket Bahan Logistik Kantor yang disediakan	Paket	12	Rp0	1	Rp0	12	Rp 309.000.000	3	Rp 38.642.592	3	Rp 38.642.592	25.00%	12.51%	4	Rp 38.642.592	33.33%	-	
		211012060005	Penyediaan Barang Cetakan dan Penggandaan	Jumlah Paket Barang Cetakan dan Penggandaan yang disediakan	Paket	8	Rp0	3	Rp0	6	Rp 12.520.000	1	Rp 1.155.000	1	Rp 1.155.000	16.67%	9.23%	4	Rp 1.155.000	50.00%	-	
		211012060006	Penyediaan Bahan Bacaan dan Peraturan Perundang-undangan	Jumlah Dokumen Bahan Bacaan dan Peraturan Perundang-undangan yang disediakan	Dokumen	72	Rp0	4	Rp0	72	Rp 7.920.000	18	Rp 1.580.000	18	Rp 1.580.000	25.00%	19.95%	22	Rp 1.580.000	30.56%	-	
		211012060007	Penyediaan Bahan/Material	Jumlah Paket Bahan/ Material yang disediakan	Paket	24	Rp0	9	Rp0	20	Rp 33.616.813	0	Rp 0	0	Rp 0	0.00%	0.00%	9	Rp 0	37.50%	-	
		211012060008	Fasilitasi Kunjungan Tamu	Jumlah Laporan Fasilitasi Kunjungan Tamu	Laporan	4	Rp0	4	Rp0	4	Rp 18.375.000	0	Rp 0	0	Rp 0	0.00%	0.00%	4	Rp 0	100.00%	-	
		211012060009	Penyelenggaraan Rapat Koordinasi dan Konsultasi SKPD	Jumlah Laporan Penyelenggaraan Rapat	Laporan	12	Rp0	12	Rp0	12	Rp 410.396.870	3	Rp 30.344.400	3	Rp 30.344.400	25.00%	7.39%	15	Rp 30.344.400	100.00%	-	

No.	Sasaran	Kode	Urusan/Bidang Urusan Pemerintahan dan Program/Kegiatan/ Subkegiatan	Indikator Kinerja Program (outcome) / Kegiatan (output) / Subkegiatan	Satuan	Target RPJMD Kabupaten pada Tahun 2026 (Akhir Periode RPJMD)		Realisasi Capaian Kinerja RPJMD sampai dengan RKPD tahun lalu (2024)		Target Kinerja dan Anggaran RKPD Tahun Berjalan (2025) yang Dievaluasi		Realisasi Kinerja Pada Triwulan I		Realisasi Capaian Kinerja dan Anggaran RKPD kabupaten yang Dievaluasi		Tingkat Capaian Kinerja dan Realisasi Anggaran RKPD yang dievaluasi		Realisasi Kinerja dan Anggaran RPJMD s/d Tahun 2025		Tingkat Capaian Kinerja dan Realisasi Anggaran RPJMD s/d Tahun 2025		Unit PD Penanggung Jawab
						K	Rp.	K	Rp.	K	Rp.	K	Rp.	K	Rp.	K	Rp.	K	Rp.	K	Rp.	
				Koordinasi dan Konsultasi SKPD																		
		21101207	Pengadaan Barang Milik Daerah Penunjang Urusan Pemerintah Daerah	Jumlah BMD yang diadakan	Jenis	2	Rp 0	2	Rp 0	2	Rp 128.237.934	0	Rp 0	0	Rp 0	0.00%	0.00 %	2	Rp 0	100.00%	-	
		211012070002	Pengadaan Kendaraan Dinas Operasional atau Lapangan	Jumlah Unit Kendaraan Dinas Operasional atau Lapangan yang disediakan	Unit	1	Rp 0	0	Rp 0	1	Rp 238.650	0	Rp 0	0	Rp 0	0.00%	0.00 %	0	Rp 0	0.00%	-	
		211012070005	Pengadaan Mebel	Jumlah Paket Mebel yang disediakan	Unit	10	Rp 0	0	Rp 0	30	Rp 12.321.000	0	Rp 0	0	Rp 0	0.00%	0.00 %	0	Rp 0	0.00%	-	
		211012070006	Pengadaan Peralatan dan Mesin Lainnya	Jumlah Unit Peralatan dan Mesin Lainnya yang disediakan	Unit	4	Rp 0	27	Rp 0	11	Rp 115.678.284	0	Rp 0	0	Rp 0	0.00%	0.00 %	27	Rp 0	100.00%	-	
		21101208	Penyediaan Jasa Penunjang Urusan Pemerintahan Daerah	Persentase terpenuhinya jasa penunjang administrasi perkantoran	%	100	Rp 0	100	Rp 0	100	Rp 2.410.547.646	100	Rp 287.721.287	100	Rp 287.721.287	100.00%	11.94%	200	Rp 287.721.287	100.00%	-	
		211012080002	Penyediaan Jasa Komunikasi, Sumber Daya Air dan Listrik	Jumlah Laporan Penyediaan Jasa Komunikasi, Sumber Daya Air dan Listrik yang disediakan	Laporan	12	Rp 0	12	Rp 0	12	Rp 926.904.846	3	Rp 114.000.507	3	Rp 114.000.507	25.00 %	12.30%	15	Rp 114.000.507	100.00%	-	
		211012080004	Penyediaan Jasa Pelayanan Umum Kantor	Jumlah Laporan Penyediaan Jasa Pelayanan	Laporan	12	Rp 0	12	Rp 0	12	Rp 1.483.642.800	3	Rp 173.720.780	3	Rp 173.720.780	25.00 %	11.71%	15	Rp 173.720.780	100.00%	-	

No.	Sasaran	Kode	Urusan/Bidang Urusan Pemerintahan dan Program/Kegiatan/ Subkegiatan	Indikator Kinerja Program (outcome) / Kegiatan (output) / Subkegiatan	Satuan	Target RPJMD Kabupaten pada Tahun 2026 (Akhir Periode RPJMD)		Realisasi Capaian Kinerja RPJMD sampai dengan RKPD tahun lalu (2024)		Target Kinerja dan Anggaran RKPD Tahun Berjalan (2025) yang Dievaluasi		Realisasi Kinerja Pada Triwulan I		Realisasi Capaian Kinerja dan Anggaran RKPD kabupaten yang Dievaluasi		Tingkat Capaian Kinerja dan Realisasi Anggaran RKPD yang dievaluasi		Realisasi Kinerja dan Anggaran RPJMD s/d Tahun 2025		Tingkat Capaian Kinerja dan Realisasi Anggaran RPJMD s/d Tahun 2025		Unit PD Penanggung Jawab
						K	Rp.	K	Rp.	K	Rp.	K	Rp.	K	Rp.	K	Rp.	K	Rp.	K	Rp.	
				Umum Kantor yang disediakan																		
		21101209	Pemeliharaan Barang Milik Daerah Penunjang Urusan Pemerintahan Daerah	Persentase Barang Milik Daerah Penunjang Urusan Pemerintahan Daerah yang layak fungsi	%	85	Rp 0	73	Rp 0	70	Rp 1.377.479.500	74	Rp 75.907.650	74	Rp 75.907.650	100.00%	5.51%	147	Rp 75.907.650	100.00%	-	
		211012090002	Penyediaan Jasa Pemeliharaan, Biaya Pemeliharaan, Pajak dan Perizinan Kendaraan Dinas Operasional atau Lapangan	Jumlah Kendaraan Dinas Operasional atau Lapangan yang Dipelihara dan dibayarkan Pajak dan Perizinannya	Unit	60	Rp 0	110	Rp 0	60	Rp 1.088.479.500	0	Rp 54.628.650	0	Rp 54.628.650	0.00%	5.02%	110	Rp 54.628.650	100.00%	-	
		211012090006	Pemeliharaan Peralatan dan Mesin Lainnya	Jumlah Peralatan dan Mesin Lainnya yang Dipelihara	Unit	30	Rp 0	32	Rp 0	30	Rp 139.000.000	12	Rp 21.279.000	12	Rp 21.279.000	40.00%	15.31%	44	Rp 21.279.000	100.00%	-	
		211012090009	Pemeliharaan/Rehabilitasi Gedung Kantor dan Bangunan Lainnya	Jumlah Gedung Kantor dan Bangunan Lainnya yang Dipelihara/ Direhabilitasi	Unit	1	Rp 0	0	Rp 0	1	Rp 150.000.000	0	Rp 0	0	Rp 0	0.00%	0.00%	0	Rp 0	0.00%	-	
		21101210	Peningkatan Pelayanan BLUD				Rp 0		Rp 0		Rp 13.000.020.000		Rp 0		Rp 0		0.00%		Rp 0		-	
		211012100001	Pelayanan dan Penunjang Pelayanan BLUD				Rp 0		Rp 0		Rp 13.000.020.000		Rp 0		Rp 0		0.00%		Rp 0		-	
Rata-Rata Capaian Kinerja yang Dievaluasi (%)																58.9%						
Predikat Kinerja yang Dievaluasi																R						

No.	Sasaran	Kode	Urusan/Bidang Urusan Pemerintahan dan Program/Kegiatan/ Subkegiatan	Indikator Kinerja Program (outcome) / Kegiatan (output) / Subkegiatan	Satuan	Target RPJMD Kabupaten pada Tahun 2026 (Akhir Periode RPJMD)		Realisasi Capaian Kinerja RPJMD sampai dengan RKPD tahun lalu (2024)		Target Kinerja dan Anggaran RKPD Tahun Berjalan (2025) yang Dievaluasi		Realisasi Kinerja Pada Triwulan I		Realisasi Capaian Kinerja dan Anggaran RKPD kabupaten yang Dievaluasi		Tingkat Capaian Kinerja dan Realisasi Anggaran RKPD yang dievaluasi		Realisasi Kinerja dan Anggaran RPJMD s/d Tahun 2025		Tingkat Capaian Kinerja dan Realisasi Anggaran RPJMD s/d Tahun 2025		Unit PD Penanggung Jawab
						K	Rp.	K	Rp.	K	Rp.	K	Rp.	K	Rp.	K	Rp.	K	Rp.	K	Rp.	
		0	**Non Urusan**																			Dinas Kependudukan dan Catatan Sipil
		21205	**PROGRAM PENGELOLAAN PROFIL KEPENDUDUKAN**	**Persentase Rekomendasi Pengelolaan Profil Kependudukan terhadap Kebijakan Daerah**	**Persen**	**100**	**Rp 0**	**0**	**Rp 0**	**100**	**Rp 7.725.000**	**0**	**Rp 0**	**0**	**Rp 0**	**0.00 %**	**0.00 %**	0	Rp 0	0.00 %	0.00%	
		21205201	Penyusunan Profil Kependudukan	Jumlah Profil Kependudukan yang disusun	Buku	1	Rp 0	0	Rp 0	1	Rp 7.725.000	0	Rp 0	0	Rp 0	0.00 %	0.00 %	0	Rp 0	0.00 %	-	
		212050210002	Penyusunan Profil Data Perkembangan dan Proyeksi Kependudukan serta Kebutuhan yang Lain	Jumlah Dokumen Profil Data Perkembangan dan Proyeksi Kependudukan serta Kebutuhan yang Lain	Dokumen	1	Rp 0	0	Rp 0	1	Rp 7.725.000	0	Rp 0	0	Rp 0	0.00 %	0.00 %	0	Rp 0	0.00 %	-	
Rata-Rata Capaian Kinerja yang Dievaluasi (%)																0.00 %						
Predikat Kinerja yang Dievaluasi																SR						
	Meningkatnya kualitas pelayanan admindukcapil sesuai standar	**212**	**URUSAN PEMERINTAHAN BIDANG ADMINISTRASI KEPENDUDUKAN DAN PENCATATAN SIPIL**																			Dinas Kependudukan dan Catatan Sipil
		21203	**PROGRAM PENCATATAN SIPIL**	**Persentase penduduk status cerai hidup berakta cerai**	**Persen**	**100**	**Rp 0**	**0**	**Rp 0**	**100**	**Rp 684.470.621**	**100**	**Rp 12.075.000**	**100**	**Rp 12.075.000**	**100.00%**	**1.76 %**	100	Rp 12.075.000	100.00%	0.00%	

No.	Sasaran	Kode	Urusan/Bidang Urusan Pemerintahan dan Program/Kegiatan/ Subkegiatan	Indikator Kinerja Program (outcome) / Kegiatan (output) / Subkegiatan	Satuan	Target RPJMD Kabupaten pada Tahun 2026 (Akhir Periode RPJMD)		Realisasi Capaian Kinerja RPJMD sampai dengan RKPD tahun lalu (2024)		Target Kinerja dan Anggaran RKPD Tahun Berjalan (2025) yang Dievaluasi		Realisasi Kinerja Pada Triwulan I		Realisasi Capaian Kinerja dan Anggaran RKPD kabupaten yang Dievaluasi		Tingkat Capaian Kinerja dan Realisasi Anggaran RKPD yang dievaluasi		Realisasi Kinerja dan Anggaran RPJMD s/d Tahun 2025		Tingkat Capaian Kinerja dan Realisasi Anggaran RPJMD s/d Tahun 2025		Unit PD Penanggung Jawab
						K	Rp.	K	Rp.	K	Rp.	K	Rp.	K	Rp.	K	Rp.	K	Rp.	K	Rp.	
				Persentase penduduk status kawin ber-akta perkawinan	**Persen**	**100**		**0**		**100**		**100**		**100**		**100.00%**		100		100.00%		
				Persentase penduduk usia 0 s.d 18 tahun berakta kelahiran	**Persen**	**99,5**		**0**		**99**		**0**		**0**		**0.00%**		0		0.00%		
				Persentase penerbitan akta kematian	**Persen**	**100**		**0**		**100**		**100**		**100**		**100.00%**		100		100.00%		
		21203201	Pelayanan Pencatatan Sipil	Persentase pelayanan akta kelahiran yang dapat diselesaikan	Persen	100	Rp 0	0	Rp 0	100	Rp 271.200.000	100	Rp 0	100	Rp 0	100.00%	0.00%	100	Rp 0	100.00%	-	
				Persentase pelayanan akta kematian yang dapat diselesaikan.	Persen	100		0		100		100		100		100.00%		100		100.00%		
				Persentase pelayanan Akta perceraian yang dapat diselesaikan	Persen	100		0		100		100		100		100.00%		100		100.00%		
				Persentase Pelayanan Akta perkawinan yang dapat diselesaikan	Persen	100		0		100		100		100		100.00%		100		100.00%		
		212032010001	Pencatatan, Penatausahaan dan Penerbitan Dokumen Atas Pelaporan Peristiwa Penting	Jumlah Dokumen Hasil Pencatatan, Penatausahaan dan Penerbitan Dokumen Atas Pelaporan Peristiwa Penting	Dokumen	50	Rp 0	0	Rp 0	50	Rp 3.000.000	12	Rp 0	12	Rp 0	24.00%	0.00%	12	Rp 0	24.00%	-	
		212032010002	Peningkatan dalam Pelayanan Pencatatan Sipil	Jumlah Layanan Pencatatan Sipil yang Ditingkatkan	layanan	5	Rp 0	0	Rp 0	5	Rp 268.200.000	5	Rp 0	5	Rp 0	100.00%	0.00%	5	Rp 0	100.00%	-	
		21203202	Penyelenggaraan Pencatatan Sipil	Persentase Kegiatan Jemput Bola Pelayanan Pencatatan Sipil yang dapat dilaksanakan	Persen	100	Rp 0	0	Rp 0	100	Rp 413.270.621	100	Rp 12.075.000	100	Rp 12.075.000	100.00%	2.92%	100	Rp 12.075.000	100.00%	-	
		212032020006	Fasilitasi Terkait Pencatatan Sipil	Jumlah Laporan Hasil Fasilitasi Pencatatan Sipil	Laporan	12	Rp 0	0	Rp 0	12	Rp 413.270.621	3	Rp 12.075.000	3	Rp 12.075.000	25.00%	2.92%	3	Rp 12.075.000	25.00%	-	

No.	Sasaran	Kode	Urusan/Bidang Urusan Pemerintahan dan Program/Kegiatan/ Subkegiatan	Indikator Kinerja Program (outcome) / Kegiatan (output) / Subkegiatan	Satuan	Target RPJMD Kabupaten pada Tahun 2026 (Akhir Periode RPJMD)		Realisasi Capaian Kinerja RPJMD sampai dengan RKPD tahun lalu (2024)		Target Kinerja dan Anggaran RKPD Tahun Berjalan (2025) yang Dievaluasi		Realisasi Kinerja Pada Triwulan I		Realisasi Capaian Kinerja dan Anggaran RKPD kabupaten yang Dievaluasi		Tingkat Capaian Kinerja dan Realisasi Anggaran RKPD yang dievaluasi		Realisasi Kinerja dan Anggaran RPJMD s/d Tahun 2025		Tingkat Capaian Kinerja dan Realisasi Anggaran RPJMD s/d Tahun 2025		Unit PD Penanggung Jawab
						K	Rp.	K	Rp.	K	Rp.	K	Rp.	K	Rp.	K	Rp.	K	Rp.	K	Rp.	
															Rata-Rata Capaian Kinerja yang Dievaluasi (%)	100.00%						
															Predikat Kinerja yang Dievaluasi	ST						
	Meningkatnya kualitas pelayanan admindukcapil sesuai standar	**212**	**URUSAN PEMERINTAHAN BIDANG ADMINISTRASI KEPENDUDUKAN DAN PENCATATAN SIPIL**																			Dinas Kependudukan dan Catatan Sipil
		21202	**PROGRAM PENDAFTARAN PENDUDUK**	**Persentase layanan kepemilikan KK yang sesuai ketentuan**	**Persen**	**100**	**Rp 0**	**0**	**Rp 0**	**100**	**Rp 346.991.270**	**100**	**Rp 34.912.500**	**100**	**Rp 34.912.500**	**100.00%**	**10.06%**	100	Rp 34.912.500	100.00%	0.00%	
				Persentase pelaporan penduduk rentan yang dapat diselesaikan	**Persen**	**100**		**0**		**100**		**0**		**0**		**0.00%**		0		0.00%		
				Persentase pelayanan pindah datang/ keluar yang dapat diselesaikan tepat waktu	**Persen**	**100**		**0**		**100**		**100**		**100**		**100.00%**		100		100.00%		
				Persentase penduduk ber KTP-EL	**Persen**	**100**		**0**		**99,8**		**0**		**0**		**0.00%**		0		0.00%		
				Persentase penduduk usia 0s/d 17 tahun ber-KIA	**Persen**	**80**		**0**		**70**		**0**		**0**		**0.00%**		0		0.00%		
		21202201	Pelayanan Pendaftaran Penduduk	Persentase pelayanan identitas penduduk (KTPEL, KIA, KK, & Surat Pindah) yang dapat diselesaikan	%	100	Rp 0	0	Rp 0	100	Rp 125.316.270	100	Rp 0	100	Rp 0	100.00%	0.00%	100	Rp 0	100.00%	-	
		212022010001	Pendataan Penduduk Non Permanen dan Rentan Administrasi Kependudukan	Jumlah Dokumen Hasil Pendataan Penduduk Non Permanen dan Rentan Administrasi Kependudukan;	Dokumen	1	Rp 0	0	Rp 0	1	Rp 300.000	0	Rp 0	0	Rp 0	0.00%	0.00%	0	Rp 0	0.00%	-	

No.	Sasaran	Kode	Urusan/Bidang Urusan Pemerintahan dan Program/Kegiatan/ Subkegiatan	Indikator Kinerja Program (outcome) / Kegiatan (output) / Subkegiatan	Satuan	Target RPJMD Kabupaten pada Tahun 2026 (Akhir Periode RPJMD)		Realisasi Capaian Kinerja RPJMD sampai dengan RKPD tahun lalu (2024)		Target Kinerja dan Anggaran RKPD Tahun Berjalan (2025) yang Dievaluasi		Realisasi Kinerja Pada Triwulan I		Realisasi Capaian Kinerja dan Anggaran RKPD kabupaten yang Dievaluasi		Tingkat Capaian Kinerja dan Realisasi Anggaran RKPD yang dievaluasi		Realisasi Kinerja dan Anggaran RPJMD s/d Tahun 2025		Tingkat Capaian Kinerja dan Realisasi Anggaran RPJMD s/d Tahun 2025		Unit PD Penanggung Jawab
						K	Rp.	K	Rp.	K	Rp.	K	Rp.	K	Rp.	K	Rp.	K	Rp.	K	Rp.	
		212020010004	Peningkatan Pelayanan Pendaftaran Penduduk	Jumlah Laporan Hasil Peningkatan Pelayanan Pendaftaran Penduduk	Laporan	1	Rp 0	0	Rp 0	1	Rp 121.200.000	0	Rp 0	0	Rp 0	0.00 %	0.00 %	0	Rp 0	0.00 %	-	
		212022010005	Pencatatan, Penatausahaan dan Penerbitan Dokumen Atas Pelaporan Peristiwa Kependudukan	Jumlah Dokumen Pencatatan, Penatausahaan dan Penerbitan Dokumen Atas Pelaporan Peristiwa Kependudukan	Dokumen	276000	Rp 0	0	Rp 0	276000	Rp 3.816.270	69000	Rp 0	69000	Rp 0	25.00 %	0.00 %	69000	Rp 0	25.00 %	-	
		21202203	Penyelenggaraan Pendaftaran Penduduk	Persentase Kegiatan Jemput Bola yang dilaksanakan	Persen	100	Rp 0	0	Rp 0	100	Rp 221.675.000	100	Rp 34.912.500	100	Rp 34.912.500	100.00%	15.75%	100	Rp 34.912.500	100.00%	-	
				Persentase Kegiatan Layanan Peduli Dilan yang dilaksanakan	Persen	100		0		100		100		100		100.00%		100		100.00%		
		212022030003	Fasilitasi Pendaftaran Penduduk	Jumlah Laporan Hasil Fasilitasi pendaftaran penduduk	Laporan	3	Rp 0	0	Rp 0	3	Rp 221.675.000	3	Rp 34.912.500	3	Rp 34.912.500	100.00%	15.75%	3	Rp 34.912.500	100.00%	-	
															Rata-Rata Capaian Kinerja yang Dievaluasi (%)	100.00%						
															Predikat Kinerja yang Dievaluasi	ST						
	Terkelolanya informasi administrasi kependudukan yang sesuai standar	**212**	**URUSAN PEMERINTAHAN BIDANG ADMINISTRASI KEPENDUDUKAN DAN PENCATATAN SIPIL**																			Dinas Kependudukan dan Catatan Sipil
		21204	**PROGRAM PENGELOLAAN INFORMASI ADMINISTRASI KEPENDUDUKAN**	**Persentase Sarpras SIAK yang layak fungsi**	**Persen**	**100**	**Rp 0**	**0**	**Rp 0**	**100**	**Rp 859.940.859**	**100**	**Rp 1.000.000**	**100**	**Rp 1.000.000**	**100.00%**	**0.12 %**	100	Rp 1.000.000	100.00%	0.00%	

No.	Sasaran	Kode	Urusan/Bidang Urusan Pemerintahan dan Program/Kegiatan/ Subkegiatan	Indikator Kinerja Program (outcome) / Kegiatan (output) / Subkegiatan	Satuan	Target RPJMD Kabupaten pada Tahun 2026 (Akhir Periode RPJMD)		Realisasi Capaian Kinerja RPJMD sampai dengan RKPD tahun lalu (2024)		Target Kinerja dan Anggaran RKPD Tahun Berjalan (2025) yang Dievaluasi		Realisasi Kinerja Pada Triwulan I		Realisasi Capaian Kinerja dan Anggaran RKPD kabupaten yang Dievaluasi		Tingkat Capaian Kinerja dan Realisasi Anggaran RKPD yang dievaluasi		Realisasi Kinerja dan Anggaran RPJMD s/d Tahun 2025		Tingkat Capaian Kinerja dan Realisasi Anggaran RPJMD s/d Tahun 2025		Unit PD Penanggung Jawab
						K	Rp.	K	Rp.	K	Rp.	K	Rp.	K	Rp.	K	Rp.	K	Rp.	K	Rp.	
				Persentase pelayanan kebutuhan data kependudukan yang tepat waktu	**Persen**	**100**		**0**		**100**		**100**		**100**		**100.00%**		100		100.00%		
		21204201	Pengumpulan Data Kependudukan dan Pemanfaatan dan Penyajian Database Kependudukan	Persentase laporan data kependudukan rutin yang disusun tepat waktu	Persen	100	Rp 0	0	Rp 0	100	Rp 177.708.080	0	Rp 1.000.000	0	Rp 1.000.000	0.00%	0.54%	0	Rp 1.000.000	0.00%	-	
				Jumlah Perjanjian kerjasama yang dihasilkan	PKS	4		0		4		0		0		0.00%		0		0.00%		
		212042010001	Pengolahan dan Penyajian Data Kependudukan	Jumlah Dokumen Data Kependudukan yang Diolah dan Disajikan	Dokumen	12	Rp 0	0	Rp 0	12	Rp 9.133.080	3	Rp 0	3	Rp 0	25.00%	0.00%	3	Rp 0	25.00%	-	
		212042010002	Kerja Sama Pemanfaatan Data Kependudukan	Jumlah Dokumen Kerja Sama Pemanfaatan Data Kependudukan	Dokumen	4	Rp 0	0	Rp 0	4	Rp 168.575.000	0	Rp 1.000.000	0	Rp 1.000.000	0.00%	0.59%	0	Rp 1.000.000	0.00%	-	
		21204203	Penyelenggaraan Pengelolaan Informasi Administrasi Kependudukan	Jumlah media informasi, komunikasi dan edukasi yang tersampaikan pada masyarakat	Jenis	5	Rp 0	0	Rp 0	5	Rp 479.182.779	5	Rp 0	5	Rp 0	100.00%	0.00%	5	Rp 0	100.00%	-	
				Jumlah MOU pemanfaatan data yang dilaksanakan	MoU	5		0		5		0		0		0.00%		0		0.00%		
				Jumlah sarpras SIAK yang tersedia dan terpelihara	Paket	9		9		9		9		9		100.00%		18		100.00%		
		212042030003	Fasilitasi Terkait Pengelolaan Informasi Administrasi Kependudukan	Jumlah Laporan Hasil Fasilitasi Pengelolaan Informasi Administrasi Kependudukan	Laporan	4	Rp 0	0	Rp 0	4	Rp 357.147.076	1	Rp 0	1	Rp 0	25.00%	0.00%	1	Rp 0	25.00%	-	

No.	Sasaran	Kode	Urusan/Bidang Urusan Pemerintahan dan Program/Kegiatan/ Subkegiatan	Indikator Kinerja Program (outcome) / Kegiatan (output) / Subkegiatan	Satuan	Target RPJMD Kabupaten pada Tahun 2026 (Akhir Periode RPJMD)		Realisasi Capaian Kinerja RPJMD sampai dengan RKPD tahun lalu (2024)		Target Kinerja dan Anggaran RKPD Tahun Berjalan (2025) yang Dievaluasi		Realisasi Kinerja Pada Triwulan I		Realisasi Capaian Kinerja dan Anggaran RKPD kabupaten yang Dievaluasi		Tingkat Capaian Kinerja dan Realisasi Anggaran RKPD yang dievaluasi		Realisasi Kinerja dan Anggaran RPJMD s/d Tahun 2025		Tingkat Capaian Kinerja dan Realisasi Anggaran RPJMD s/d Tahun 2025		Unit PD Penanggung Jawab
						K	Rp.	K	Rp.	K	Rp.	K	Rp.	K	Rp.	K	Rp.	K	Rp.	K	Rp.	
		212042030004	Penyelenggaraan Pemanfaatan Data Kependudukan	Jumlah Dokumen Penyelenggaraan Pemanfaatan Data Kependudukan	Dokumen	4	Rp 0	0	Rp 0	4	Rp 9.675.000	1	Rp 0	1	Rp 0	25.00 %	0.00 %	1	Rp 0	25.00 %	-	
		212042030007	Komunikasi, Informasi, dan Edukasi kepada Pemangku Kepentingan dan Masyarakat	Jumlah Dokumen Hasil Komunikasi, Informasi, dan Edukasi kepada Pemangku Kepentingan dan Masyarakat	Dokumen	12	Rp 0	0	Rp 0	12	Rp 112.360.703	3	Rp 0	3	Rp 0	25.00 %	0.00 %	3	Rp 0	25.00 %	-	
		21204204	Pembinaan dan Pengawasan Pengelolaan Informasi Administrasi Kependudukan	Persentase kegiatan Pembinaan dan Pengawasan Pengelolaan Informasi Administrasi Kependudukan yang ditindaklanjuti;	Persen	100	Rp 0	0	Rp 0	100	Rp 203.050.000	0	Rp 0	0	Rp 0	0.00 %	0.00 %	0	Rp 0	0.00 %	-	
		212042040003	Bimbingan Teknis Terkait Pengelolaan Informasi Administrasi Kependudukan dan Pendayagunaan Data Kependudukan	Jumlah Laporan Hasil Bimbingan Teknis Terkait Pengelolaan Informasi Administrasi Kependudukan dan Pendayagunaan Data Kependudukan	Laporan	1	Rp 0	0	Rp 0	1	Rp 203.050.000	0	Rp 0	0	Rp 0	0.00 %	0.00 %	0	Rp 0	0.00 %	-	
															Rata-Rata Capaian Kinerja yang Dievaluasi (%)	33.33 %						
															Predikat Kinerja yang Dievaluasi	SR						
	Meningkatnya kualitas penyelenggaraan pemerintahan (DISPENDUKCAPIL)	**212**	**URUSAN PEMERINTAHAN BIDANG ADMINISTRASI KEPENDUDUKAN DAN PENCATATAN SIPIL**																			

No.	Sasaran	Kode	Urusan/Bidang Urusan Pemerintahan dan Program/Kegiatan/ Subkegiatan	Indikator Kinerja Program (outcome) / Kegiatan (output) / Subkegiatan	Satuan	Target RPJMD Kabupaten pada Tahun 2026 (Akhir Periode RPJMD)		Realisasi Capaian Kinerja RPJMD sampai dengan RKPD tahun lalu (2024)		Target Kinerja dan Anggaran RKPD Tahun Berjalan (2025) yang Dievaluasi		Realisasi Kinerja Pada Triwulan I		Realisasi Capaian Kinerja dan Anggaran RKPD kabupaten yang Dievaluasi		Tingkat Capaian Kinerja dan Realisasi Anggaran RKPD yang dievaluasi		Realisasi Kinerja dan Anggaran RPJMD s/d Tahun 2025		Tingkat Capaian Kinerja dan Realisasi Anggaran RPJMD s/d Tahun 2025		Unit PD Penanggung Jawab
						K	Rp.	K	Rp.	K	Rp.	K	Rp.	K	Rp.	K	Rp.	K	Rp.	K	Rp.	
																						Dinas Kependudukan dan Catatan Sipil
		21201	**PROGRAM PENUNJANG URUSAN PEMERINTAHAN DAERAH KABUPATEN/KOTA**	**Tingkat Kepuasan aparatur Perangkat Daerah terhadap pelayanan kesekretariatan**	**Persen**	**100**	**Rp 0**	**0**	**Rp 0**	**100**	**Rp 18.309.170.365**	**0**	**Rp 3.137.292.752**	**0**	**Rp 3.137.292.752**	**0.00 %**	**17.14%**	0	Rp 3.137.292.752	0.00 %	0.00%	
		21201201	Perencanaan, Penganggaran, dan Evaluasi Kinerja Perangkat Daerah	Jumlah dokumen perencanaan dan penganggaran yang disusun sesuai ketentuan	Dokumen	5	Rp 0	0	Rp 0	5	Rp 128.700.000	1	Rp 0	1	Rp 0	20.00 %	0.00 %	1	Rp 0	20.00 %	-	
				Jumlah dokumen laporan evaluasi kinerja PD yang disusun sesuai ketentuan	Dokumen	8		0		8		4		4		50.00 %		4		50.00 %		
		212012010001	Penyusunan Dokumen Perencanaan Perangkat Daerah	Jumlah Dokumen Perencanaan Perangkat Daerah	Dokumen	4	Rp 0	0	Rp 0	4	Rp 20.600.000	1	Rp 0	1	Rp 0	25.00 %	0.00 %	1	Rp 0	25.00 %	-	
		212012010002	Koordinasi dan Penyusunan Dokumen RKA-SKPD	Jumlah Dokumen RKA-SKPD dan Laporan Hasil Koordinasi Penyusunan Dokumen RKA-SKPD	Dokumen	1	Rp 0	0	Rp 0	1	Rp 300.000	0	Rp 0	0	Rp 0	0.00 %	0.00 %	0	Rp 0	0.00 %	-	
		212012010007	Evaluasi Kinerja Perangkat Daerah	Jumlah Laporan Evaluasi Kinerja Perangkat Daerah	Laporan	4	Rp 0	0	Rp 0	4	Rp 53.800.000	1	Rp 0	1	Rp 0	25.00 %	0.00 %	1	Rp 0	25.00 %	-	
		212012010008	Penyelenggaraan Walidata Pendukung Statistik Sektoral Daerah				Rp 0		Rp 0		Rp 33.500.000		Rp 0		Rp 0		0.00 %		Rp 0		-	

No.	Sasaran	Kode	Urusan/Bidang Urusan Pemerintahan dan Program/Kegiatan/ Subkegiatan	Indikator Kinerja Program (outcome) / Kegiatan (output) / Subkegiatan	Satuan	Target RPJMD Kabupaten pada Tahun 2026 (Akhir Periode RPJMD)		Realisasi Capaian Kinerja RPJMD sampai dengan RKPD tahun lalu (2024)		Target Kinerja dan Anggaran RKPD Tahun Berjalan (2025) yang Dievaluasi		Realisasi Kinerja Pada Triwulan I		Realisasi Capaian Kinerja dan Anggaran RKPD kabupaten yang Dievaluasi		Tingkat Capaian Kinerja dan Realisasi Anggaran RKPD yang dievaluasi		Realisasi Kinerja dan Anggaran RPJMD s/d Tahun 2025		Tingkat Capaian Kinerja dan Realisasi Anggaran RPJMD s/d Tahun 2025		Unit PD Penanggung Jawab
						K	Rp.	K	Rp.	K	Rp.	K	Rp.	K	Rp.	K	Rp.	K	Rp.	K	Rp.	
		21201201 0009	Pelaksanaan Pengumpulan Data Statistik Sektoral Daerah				Rp 0		Rp 0		Rp 20.500.000		Rp 0		Rp 0		0.00 %		Rp 0		-	
		21201202	Administrasi Keuangan Perangkat Daerah	Persentase realisasi anggaran PD	Persen	94,5	Rp 0	0	Rp 0	94	Rp 9.554.628.875	49,7	Rp 1.882.491.760	49,7	Rp 1.882.491.760	52.87 %	19.70%	49,7	Rp 1.882.491.760	52.59 %	-	
		21201202 0001	Penyediaan Gaji dan Tunjangan ASN	Jumlah Orang yang Menerima Gaji dan Tunjangan ASN	Orang	50	Rp 0	0	Rp 0	50	Rp 9.553.628.875	50	Rp 1.882.491.760	50	Rp 1.882.491.760	100.00%	19.70%	50	Rp 1.882.491.760	100.00%	-	
		21201202 0005	Koordinasi dan Penyusunan Laporan Keuangan Akhir Tahun SKPD	Jumlah Laporan Keuangan Akhir Tahun SKPD dan Laporan Hasil Koordinasi Penyusunan Laporan Keuangan Akhir Tahun SKPD	Laporan	3	Rp 0	0	Rp 0	3	Rp 1.000.000	3	Rp 0	3	Rp 0	100.00%	0.00 %	3	Rp 0	100.00%	-	
		21201205	Administrasi Kepegawaian Perangkat Daerah	Persentase ASN yang disiplin	Persen	100	Rp 0	0	Rp 0	100	Rp 300.000	0	Rp 0	0	Rp 0	0.00 %	0.00 %	0	Rp 0	0.00 %	-	
				Persentase ASN yang mengikuti pelatihan yang bersertifikat	Persen	100		0		100		0		0		0.00 %		0		0.00 %		
		21201205 0009	Pendidikan dan Pelatihan Pegawai Berdasarkan Tugas dan Fungsi	Jumlah Pegawai Berdasarkan Tugas dan Fungsi yang Mengikuti Pendidikan dan Pelatihan	Orang	50	Rp 0	0	Rp 0	50	Rp 0	0	Rp 0	0	Rp 0	0.00 %	0.00 %	0	Rp 0	0.00 %	-	
		21201205 0010	Sosialisasi Peraturan Perundang-Undangan	Jumlah Orang yang Mengikuti Sosialisasi Peraturan PerundangUndangan	Orang	50	Rp 0	0	Rp 0	50	Rp 300.000	0	Rp 0	0	Rp 0	0.00 %	0.00 %	0	Rp 0	0.00 %	-	
		21201206	Administrasi Umum Perangkat Daerah	Nilai Survey Kepuasan Masyarakat (SKM)	Nilai	89	Rp 0	0	Rp 0	88	Rp 4.953.526.124	92,97	Rp 727.209.649	92,97	Rp 727.209.649	100.00%	14.68%	92,97	Rp 727.209.649	100.00%	-	

No.	Sasaran	Kode	Urusan/Bidang Urusan Pemerintahan dan Program/Kegiatan/ Subkegiatan	Indikator Kinerja Program (outcome) / Kegiatan (output) / Subkegiatan	Satuan	Target RPJMD Kabupaten pada Tahun 2026 (Akhir Periode RPJMD)		Realisasi Capaian Kinerja RPJMD sampai dengan RKPD tahun lalu (2024)		Target Kinerja dan Anggaran RKPD Tahun Berjalan (2025) yang Dievaluasi		Realisasi Kinerja Pada Triwulan I		Realisasi Capaian Kinerja dan Anggaran RKPD kabupaten yang Dievaluasi		Tingkat Capaian Kinerja dan Realisasi Anggaran RKPD yang dievaluasi		Realisasi Kinerja dan Anggaran RPJMD s/d Tahun 2025		Tingkat Capaian Kinerja dan Realisasi Anggaran RPJMD s/d Tahun 2025		Unit PD Penanggung Jawab
						K	Rp.	K	Rp.	K	Rp.	K	Rp.	K	Rp.	K	Rp.	K	Rp.	K	Rp.	
		212012060001	Penyediaan Komponen Instalasi Listrik/Penerangan Bangunan Kantor	Jumlah Paket Komponen Instalasi Listrik/Penerangan Bangunan Kantor yang Disediakan	Paket	4	Rp 0	0	Rp 0	4	Rp 5.062.710	0	Rp 0	0	Rp 0	0.00 %	0.00 %	0	Rp 0	0.00 %	-	
		212012060002	Penyediaan Peralatan dan Perlengkapan Kantor	Jumlah Paket Peralatan dan Perlengkapan Kantor yang Disediakan	Paket	4	Rp 0	0	Rp 0	4	Rp 4.190.339.933	1	Rp 659.159.475	1	Rp 659.159.475	25.00 %	15.73%	1	Rp 659.159.475	25.00 %	-	
		212012060004	Penyediaan Bahan Logistik Kantor	Jumlah Paket Bahan Logistik Kantor yang Disediakan	Paket	12	Rp 0	0	Rp 0	12	Rp 183.080.000	3	Rp 24.582.914	3	Rp 24.582.914	25.00 %	13.43%	3	Rp 24.582.914	25.00 %	-	
		212012060005	Penyediaan Barang Cetakan dan Penggandaan	Jumlah Paket Barang Cetakan dan Penggandaan yang Disediakan	Paket	4	Rp 0	0	Rp 0	4	Rp 222.143.100	1	Rp 158.000	1	Rp 158.000	25.00 %	0.07 %	1	Rp 158.000	25.00 %	-	
		212012060006	Penyediaan Bahan Bacaan dan Peraturan Perundang-undangan	Jumlah Dokumen Bahan Bacaan dan Peraturan Perundang-Undangan yang Disediakan	Dokumen	48	Rp 0	0	Rp 0	48	Rp 3.000.000	12	Rp 485.000	12	Rp 485.000	25.00 %	16.17%	12	Rp 485.000	25.00 %	-	
		212012060008	Fasilitasi Kunjungan Tamu	Jumlah Laporan Fasilitasi Kunjungan Tamu	Laporan	12	Rp 0	0	Rp 0	12	Rp 7.875.000	0	Rp 0	0	Rp 0	0.00 %	0.00 %	0	Rp 0	0.00 %	-	
		212012060009	Penyelenggaraan Rapat Koordinasi dan Konsultasi SKPD	Jumlah Laporan Penyelenggaraan Rapat Koordinasi dan Konsultasi SKPD	Laporan	12	Rp 0	0	Rp 0	12	Rp 342.025.381	3	Rp 42.824.260	3	Rp 42.824.260	25.00 %	12.52%	3	Rp 42.824.260	25.00 %	-	
		21201207	Pengadaan Barang Milik Daerah Penunjang Urusan Pemerintah Daerah	Persentase barang milik daerah yang diadakan	Persen	100	Rp 0	0	Rp 0	100	Rp 321.722.400	0	Rp 0	0	Rp 0	0.00 %	0.00 %	0	Rp 0	0.00 %	-	

No.	Sasaran	Kode	Urusan/Bidang Urusan Pemerintahan dan Program/Kegiatan/ Subkegiatan	Indikator Kinerja Program (outcome) / Kegiatan (output) / Subkegiatan	Satuan	Target RPJMD Kabupaten pada Tahun 2026 (Akhir Periode RPJMD)		Realisasi Capaian Kinerja RPJMD sampai dengan RKPD tahun lalu (2024)		Target Kinerja dan Anggaran RKPD Tahun Berjalan (2025) yang Dievaluasi		Realisasi Kinerja Pada Triwulan I		Realisasi Capaian Kinerja dan Anggaran RKPD kabupaten yang Dievaluasi		Tingkat Capaian Kinerja dan Realisasi Anggaran RKPD yang dievaluasi		Realisasi Kinerja dan Anggaran RPJMD s/d Tahun 2025		Tingkat Capaian Kinerja dan Realisasi Anggaran RPJMD s/d Tahun 2025		Unit PD Penanggung Jawab
						K	Rp.	K	Rp.	K	Rp.	K	Rp.	K	Rp.	K	Rp.	K	Rp.	K	Rp.	
		21201207 0006	Pengadaan Peralatan dan Mesin Lainnya	Jumlah Unit Peralatan dan Mesin Lainnya yang Disediakan	Unit	1	Rp 0	0	Rp 0	1	Rp 321.722.400	0	Rp 0	0	Rp 0	0.00 %	0.00 %	0	Rp 0	0.00 %	-	
		21201208	Penyediaan Jasa Penunjang Urusan Pemerintahan Daerah	Persentase terpenuhinya jasa penunjang perkantoran	Persen	100	Rp 0	0	Rp 0	100	Rp 3.072.418.459	25	Rp 517.885.543	25	Rp 517.885.543	25.00 %	16.86%	25	Rp 517.885.543	25.00 %	-	
		21201208 0001	Penyediaan Jasa Surat Menyurat	Jumlah Laporan Penyediaan Jasa Surat Menyurat	Laporan	12	Rp 0	0	Rp 0	12	Rp 7.000.000	3	Rp 140.000	3	Rp 140.000	25.00 %	2.00 %	3	Rp 140.000	25.00 %	-	
		21201208 0002	Penyediaan Jasa Komunikasi, Sumber Daya Air dan Listrik	Jumlah Laporan Penyediaan Jasa Komunikasi, Sumber Daya Air dan Listrik yang Disediakan	Laporan	12	Rp 0	0	Rp 0	12	Rp 314.850.459	3	Rp 68.312.543	3	Rp 68.312.543	25.00 %	21.70%	3	Rp 68.312.543	25.00 %	-	
		21201208 0004	Penyediaan Jasa Pelayanan Umum Kantor	Jumlah Laporan Penyediaan Jasa Pelayanan Umum Kantor yang Disediakan	Laporan	12	Rp 0	0	Rp 0	12	Rp 2.750.568.000	3	Rp 449.433.000	3	Rp 449.433.000	25.00 %	16.34%	3	Rp 449.433.000	25.00 %	-	
		21201209	Pemeliharaan Barang Milik Daerah Penunjang Urusan Pemerintahan Daerah	Persentase barang milik daerah penunjang urusan pemerintahan daerah yang dilakukan pemeliharaan	Persen	100	Rp 0	0	Rp 0	100	Rp 277.874.507	0	Rp 9.705.800	0	Rp 9.705.800	0.00 %	3.49 %	0	Rp 9.705.800	0.00 %	-	
		21201209 0001	Penyediaan Jasa Pemeliharaan, Biaya Pemeliharaan, dan Pajak Kendaraan Perorangan Dinas atau Kendaraan Dinas Jabatan	Jumlah Kendaraan Perorangan Dinas atau Kendaraan Dinas Jabatan yang Dipelihara dan dibayarkan Pajaknya	Unit	24	Rp 0	0	Rp 0	24	Rp 42.080.810	6	Rp 7.657.300	6	Rp 7.657.300	25.00 %	18.20%	6	Rp 7.657.300	25.00 %	-	
		21201209 0002	Penyediaan Jasa Pemeliharaan, Biaya Pemeliharaan, Pajak dan	Jumlah Kendaraan Dinas Operasional atau Lapangan yang Dipelihara dan	Unit	4	Rp 0	0	Rp 0	4	Rp 50.151.900	1	Rp 2.048.500	1	Rp 2.048.500	25.00 %	4.08 %	1	Rp 2.048.500	25.00 %	-	

No.	Sasaran	Kode	Urusan/Bidang Urusan Pemerintahan dan Program/Kegiatan/ Subkegiatan	Indikator Kinerja Program (outcome) / Kegiatan (output) / Subkegiatan	Satuan	Target RPJMD Kabupaten pada Tahun 2026 (Akhir Periode RPJMD)		Realisasi Capaian Kinerja RPJMD sampai dengan RKPD tahun lalu (2024)		Target Kinerja dan Anggaran RKPD Tahun Berjalan (2025) yang Dievaluasi		Realisasi Kinerja Pada Triwulan I		Realisasi Capaian Kinerja dan Anggaran RKPD kabupaten yang Dievaluasi		Tingkat Capaian Kinerja dan Realisasi Anggaran RKPD yang dievaluasi		Realisasi Kinerja dan Anggaran RPJMD s/d Tahun 2025		Tingkat Capaian Kinerja dan Realisasi Anggaran RPJMD s/d Tahun 2025		Unit PD Penanggung Jawab
						K	Rp.	K	Rp.	K	Rp.	K	Rp.	K	Rp.	K	Rp.	K	Rp.	K	Rp.	
			Perizinan Kendaraan Dinas Operasional atau Lapangan	dibayarkan Pajak dan Perizinannya																		
		212012090005	Pemeliharaan Mebel	Jumlah Mebel yang Dipelihara	Unit	1	Rp 0	0	Rp 0	1	Rp 3.000.000	0	Rp 0	0	Rp 0	0.00 %	0.00 %	0	Rp 0	0.00 %	-	
		212012090006	Pemeliharaan Peralatan dan Mesin Lainnya	Jumlah Peralatan dan Mesin Lainnya yang dipelihara	Paket	1	Rp 0	0	Rp 0	1	Rp 103.000.000	0	Rp 0	0	Rp 0	0.00 %	0.00 %	0	Rp 0	0.00 %	-	
		212012090009	Pemeliharaan/Rehabilitasi Gedung Kantor dan Bangunan Lainnya	Jumlah Gedung Kantor dan Bangunan Lainnya yang Dipelihara/Direhabilitasi	Unit	1	Rp 0	0	Rp 0	1	Rp 79.641.797	0	Rp 0	0	Rp 0	0.00 %	0.00 %	0	Rp 0	0.00 %	-	
Rata-Rata Capaian Kinerja yang Dievaluasi (%)																27.54 %						
Predikat Kinerja yang Dievaluasi																SR						

No.	Sasaran	Kode	Urusan/Bidang Urusan Pemerintahan dan Program/Kegiatan/ Subkegiatan	Indikator Kinerja Program (outcome) / Kegiatan (output) / Subkegiatan	Satuan	Target RPJMD Kabupaten pada Tahun 2026 (Akhir Periode RPJMD)		Realisasi Capaian Kinerja RPJMD sampai dengan RKPD tahun lalu (2024)		Target Kinerja dan Anggaran RKPD Tahun Berjalan (2025) yang Dievaluasi		Realisasi Kinerja Pada Triwulan I		Realisasi Capaian Kinerja dan Anggaran RKPD kabupaten yang Dievaluasi		Tingkat Capaian Kinerja dan Realisasi Anggaran RKPD yang dievaluasi		Realisasi Kinerja dan Anggaran RPJMD s/d Tahun 2025		Tingkat Capaian Kinerja dan Realisasi Anggaran RPJMD s/d Tahun 2025		Unit PD Penanggung Jawab
						K	Rp.	K	Rp.	K	Rp.	K	Rp.	K	Rp.	K	Rp.	K	Rp.	K	Rp.	
	Meningkatnya Peningkatan Status Desa	**213**	**URURSAN PEMERINTAHAN BIDANG PEMBERDAYAAN MASYARAKAT DAN DESA**																			Dinas Pemberdayaan Masyarakat Dan Desa
		21304	**PROGRAM ADMINISTRASI PEMERINTAHAN DESA**	**Persentase desa yang memiliki Bumdes**	**Persen**	**80,75**	**Rp 0**	**79,19**	**Rp 0**	**77,64**	**Rp 10.034.590.404**	**99,06**	**Rp 2.104.971.752**	**99,06**	**Rp 2.104.971.752**	**100.00%**	**20.97%**	178,25	Rp 2.104.971.752	100.00%	0.00%	
				Persentase peningkatan status desa	**Persen**	**40,37**		**36,96**		**37,27**		**0**		**0**		**0.00%**		36,96		91.55%		
		21304201	Pembinaan dan Pengawasan Penyelenggaraan Administrasi Pemerintahan Desa	Persentase kelengkapan administrasi desa	Persen	100	Rp 0	100	Rp 0	100	Rp 10.034.590.404	100	Rp 2.104.971.752	100	Rp 2.104.971.752	100.00%	20.97%	200	Rp 2.104.971.752	100.00%	-	
				Persentase desa tertib pengelolaan keuangan desa	Persen	100		100		100		100		100		100.00%		200		100.00%		
				Persentase desa yang memiliki Bumdes	Persen	80,75		79,19		77,64		99,06		99,06		100.00%		178,25		100.00%		
		213042010001	Fasilitasi Penyelenggaraan Administrasi Pemerintahan Desa	Jumlah Dokumen Penyelenggaraan Administrasi Pemerintahan Desa	Dokumen	318	Rp 0	318	Rp 0	318	Rp 173.514.661	82	Rp 6.000.000	82	Rp 6.000.000	25.79%	3.46%	400	Rp 6.000.000	100.00%	-	
		213042010004	Fasilitasi Pengelolaan Keuangan Desa	Jumlah Dokumen Pengelolaan Keuangan Desa	Dokumen	318	Rp 0	318	Rp 0	318	Rp 9.172.973.636	318	Rp 2.083.576.752	318	Rp 2.083.576.752	100.00%	22.71%	636	Rp 2.083.576.752	100.00%	-	
		213042010005	Pembinaan Peningkatan Kapasitas Aparatur Pemerintah Desa	Jumlah Aparatur Pemerintah Desa yang Mengikuti Pembinaan	Orang	318	Rp 0	0	Rp 0	318	Rp 200.804.725	82	Rp 0	82	Rp 0	25.79%	0.00%	82	Rp 0	25.79%	-	

No.	Sasaran	Kode	Urusan/Bidang Urusan Pemerintahan dan Program/Kegiatan/ Subkegiatan	Indikator Kinerja Program (outcome) / Kegiatan (output) / Subkegiatan	Satuan	Target RPJMD Kabupaten pada Tahun 2026 (Akhir Periode RPJMD)		Realisasi Capaian Kinerja RPJMD sampai dengan RKPD tahun lalu (2024)		Target Kinerja dan Anggaran RKPD Tahun Berjalan (2025) yang Dievaluasi		Realisasi Kinerja Pada Triwulan I		Realisasi Capaian Kinerja dan Anggaran RKPD kabupaten yang Dievaluasi		Tingkat Capaian Kinerja dan Realisasi Anggaran RKPD yang dievaluasi		Realisasi Kinerja dan Anggaran RPJMD s/d Tahun 2025		Tingkat Capaian Kinerja dan Realisasi Anggaran RPJMD s/d Tahun 2025		Unit PD Penanggung Jawab
						K	Rp.	K	Rp.	K	Rp.	K	Rp.	K	Rp.	K	Rp.	K	Rp.	K	Rp.	
				Peningkatan Kapasitas																		
		213040210008	Pembinaan dan Pemberdayaan BUM Desa dan Lembaga Kerja Sama antar Desa	Jumlah Dokumen Hasil Pembinaan dan Pemberdayaan BUM Desa dan Lembaga Kerja Sama antar Desa	Dokumen	1	Rp0	0	Rp0	1	Rp 35.266.754	1	Rp 2.375.000	1	Rp 2.375.000	100.00%	6.73%	1	Rp 2.375.000	100.00%	-	
		213040210009	Penyelenggaraan Pemilihan, Pengangkatan dan Pemberhentian Kepala Desa	Jumlah Laporan Hasil Penyelenggaraan Pemilihan, Pengangkatan dan Pemberhentian Kepala Desa	Laporan	318	Rp0	0	Rp0	318	Rp 263.570.500	82	Rp 0	82	Rp 0	25.79%	0.00%	82	Rp 0	25.79%	-	
		213040210013	Fasilitasi Pengelolaan Aset Desa	Jumlah Dokumen Hasil Pengelolaan Aset Desa	Dokumen	318	Rp0	318	Rp0	318	Rp 163.460.128	318	Rp 13.020.000	318	Rp 13.020.000	100.00%	7.97%	636	Rp 13.020.000	100.00%	-	
		213040210018	Fasilitasi Evaluasi Perkembangan Desa serta Lomba Desa dan Kelurahan	Jumlah Dokumen Hasil Evaluasi Perkembangan Desa serta Lomba Desa dan Kelurahan	Dokumen	318	Rp0	318	Rp0	318	Rp 25.000.000	318	Rp 0	318	Rp 0	100.00%	0.00%	636	Rp 0	100.00%	-	
Rata-Rata Capaian Kinerja yang Dievaluasi (%)																100.00%						
Predikat Kinerja yang Dievaluasi																ST						
	Meningkatnya kapasitas lembaga kemasyarakatan desa	**213**	**URURSAN PEMERINTAHAN BIDANG PEMBERDAYAAN MASYARAKAT DAN DESA**																			Dinas Pemberdayaan

No.	Sasaran	Kode	Urusan/Bidang Urusan Pemerintahan dan Program/Kegiatan/ Subkegiatan	Indikator Kinerja Program (outcome) / Kegiatan (output) / Subkegiatan	Satuan	Target RPJMD Kabupaten pada Tahun 2026 (Akhir Periode RPJMD)		Realisasi Capaian Kinerja RPJMD sampai dengan RKPD tahun lalu (2024)		Target Kinerja dan Anggaran RKPD Tahun Berjalan (2025) yang Dievaluasi		Realisasi Kinerja Pada Triwulan I		Realisasi Capaian Kinerja dan Anggaran RKPD kabupaten yang Dievaluasi		Tingkat Capaian Kinerja dan Realisasi Anggaran RKPD yang dievaluasi		Realisasi Kinerja dan Anggaran RPJMD s/d Tahun 2025		Tingkat Capaian Kinerja dan Realisasi Anggaran RPJMD s/d Tahun 2025		Unit PD Penanggung Jawab
						K	Rp.	K	Rp.	K	Rp.	K	Rp.	K	Rp.	K	Rp.	K	Rp.	K	Rp.	
																						Masyarakat Dan Desa
		21305	**PROGRAM PEMBERDAYAAN LEMBAGA KEMASYARAKATAN, LEMBAGA ADAT DAN MASYARAKAT HUKUM ADAT**	**Persentase lembaga desa yang diberdayakan**	**Persen**	**86,96**	**Rp 0**	**82,3**	**Rp 0**	**85,4**	**Rp 65.184.646.617**	**85,4**	**Rp 14.982.286.050**	**21,35**	**Rp 14.982.286.050**	**25.00 %**	**22.94 %**	103,65	Rp 14.982.286.050	100.00%	0.00 %	
		21305201	Pemberdayaan Lembaga Kemasyarakatan yang Bergerak di Bidang Pemberdayaan Desa dan Lembaga Adat Tingkat Daerah Kabupaten/Kota serta Pemberdayaan Masyarakat Hukum Adat yang Masyarakat Pelakunya Hukum Adat yang Sama dalam Daerah Kabupaten/Kota	Persentase lembaga desa yang dibina	Persen	86,96	Rp 0	82,3	Rp 0	85,4	Rp 65.184.646.617	85,4	Rp 14.982.286.050	21,35	Rp 14.982.286.050	25.00 %	22.94 %	103,65	Rp 14.982.286.050	100.00%	-	
		213052010002	Fasilitasi Penataan, Pemberdayaan dan Pendayagunaan Kelembagaan Lembaga Kemasyarakatan Desa/Kelurahan (RT, RW, PKK, Posyandu, LPM, dan Karang Taruna), Lembaga Adat Desa/Kelurahan dan	Jumlah Dokumen Hasil Penataan, Pemberdayaan dan Pendayagunaan Kelembagaan Lembaga Kemasyarakatan Desa/Kelurahan (RT, RW, PKK, Posyandu, LPM, dan Karang Taruna), Lembaga Adat	Dokumen	318	Rp 0	318	Rp 0	318	Rp 62.409.332.975	318	Rp 14.938.427.000	318	Rp 14.938.427.000	100.00%	23.94 %	636	Rp 14.938.427.000	100.00%	-	

No.	Sasaran	Kode	Urusan/Bidang Urusan Pemerintahan dan Program/Kegiatan/ Subkegiatan	Indikator Kinerja Program (outcome) / Kegiatan (output) / Subkegiatan	Satuan	Target RPJMD Kabupaten pada Tahun 2026 (Akhir Periode RPJMD)		Realisasi Capaian Kinerja RPJMD sampai dengan RKPD tahun lalu (2024)		Target Kinerja dan Anggaran RKPD Tahun Berjalan (2025) yang Dievaluasi		Realisasi Kinerja Pada Triwulan I		Realisasi Capaian Kinerja dan Anggaran RKPD kabupaten yang Dievaluasi		Tingkat Capaian Kinerja dan Realisasi Anggaran RKPD yang dievaluasi		Realisasi Kinerja dan Anggaran RPJMD s/d Tahun 2025		Tingkat Capaian Kinerja dan Realisasi Anggaran RPJMD s/d Tahun 2025		Unit PD Penanggung Jawab
						K	Rp.	K	Rp.	K	Rp.	K	Rp.	K	Rp.	K	Rp.	K	Rp.	K	Rp.	
			Masyarakat Hukum Adat	Desa/Kelurahan dan Masyarakat Hukum Adat																		
		213052010003	Peningkatan Kapasitas Kelembagaan Lembaga Kemasyarakatan Desa/Kelurahan (RT, RW, PKK, Posyandu, LPM, dan Karang Taruna), Lembaga Adat Desa/Kelurahan dan Masyarakat Hukum Adat	Jumlah Lembaga Kemasyarakatan Desa/Kelurahan (RT, RW, PKK, Posyandu, LPM, dan Karang Taruna), Lembaga Adat Desa/Kelurahan dan Masyarakat Hukum Adat yang Ditingkatkan Kapasitasnya	Lembaga	318	Rp0	318	Rp0	318	Rp 536.331.001	0	Rp 21.300.000	0	Rp 21.300.000	0.00%	3.97%	318	Rp 21.300.000	100.00%	-	
		213052010005	Fasilitasi Pengembangan Usaha Ekonomi Masyarakat dan Pemerintah Desa dalam Meningkatkan Pendapatan Asli Desa	Jumlah Dokumen Hasil Fasilitasi Pengembangan Usaha Ekonomi Masyarakat dan Pemerintah Desa dalam Meningkatkan Pendapatan Asli Desa	Dokumen	1	Rp0	1	Rp0	1	Rp 96.050.000	0	Rp 5.862.500	0	Rp 5.862.500	0.00%	6.10%	1	Rp 5.862.500	100.00%	-	
		213052010006	Fasilitasi Pemerintah Desa dalam Pemanfaatan Teknologi Tepat Guna	Jumlah Laporan Hasil Fasilitasi Pemerintah Desa dalam Pemanfaatan Teknologi Tepat Guna	Laporan	2	Rp0	2	Rp0	2	Rp 162.182.641	0	Rp 11.121.550	0	Rp 11.121.550	0.00%	6.86%	2	Rp 11.121.550	100.00%	-	

No.	Sasaran	Kode	Urusan/Bidang Urusan Pemerintahan dan Program/Kegiatan/ Subkegiatan	Indikator Kinerja Program (outcome) / Kegiatan (output) / Subkegiatan	Satuan	Target RPJMD Kabupaten pada Tahun 2026 (Akhir Periode RPJMD)		Realisasi Capaian Kinerja RPJMD sampai dengan RKPD tahun lalu (2024)		Target Kinerja dan Anggaran RKPD Tahun Berjalan (2025) yang Dievaluasi		Realisasi Kinerja Pada Triwulan I		Realisasi Capaian Kinerja dan Anggaran RKPD kabupaten yang Dievaluasi		Tingkat Capaian Kinerja dan Realisasi Anggaran RKPD yang dievaluasi		Realisasi Kinerja dan Anggaran RPJMD s/d Tahun 2025		Tingkat Capaian Kinerja dan Realisasi Anggaran RPJMD s/d Tahun 2025		Unit PD Penanggung Jawab
						K	Rp.	K	Rp.	K	Rp.	K	Rp.	K	Rp.	K	Rp.	K	Rp.	K	Rp.	
		213050210009	Fasilitasi Tim Penggerak PKK dalam Penyelenggaraan Gerakan Pemberdayaan Masyarakat dan Kesejahteraan Keluarga	Jumlah Dokumen Hasil Fasilitasi Tim Penggerak PKK dalam Penyelenggaraan Gerakan Pemberdayaan Masyarakat dan Kesejahteraan Keluarga	Dokumen	30	Rp0	30	Rp0	30	Rp 1.980.750.000	1	Rp 5.575.000	1	Rp 5.575.000	3.33%	0.28%	31	Rp 5.575.000	100.00%	-	
															Rata-Rata Capaian Kinerja yang Dievaluasi (%)	25.00 %						
															Predikat Kinerja yang Dievaluasi	SR						
		213	**URUSAN PEMERINTAHAN BIDANG PEMBERDAYAAN MASYARAKAT DAN DESA**																			Dinas Pemberdayaan Masyarakat Dan Desa
		21302	**PROGRAM PENATAAN DESA**	**Persentase penataan desa yang terfasilitasi**	**Persen**	**4,04**	**Rp0**	**2,45**	**Rp0**	**3,42**	**Rp 3.751.667**	**0**	**Rp 3.296.600**	**0**	**Rp 3.296.600**	**0.00%**	**87.87 %**	2,45	Rp 3.296.600	60.64 %	0.00 %	
		21302201	Penyelenggaraan Penataan Desa	Persentase penataan desa yang terfasilitasi	Persen	4,04	Rp0	2,48	Rp0	3,42	Rp 3.751.667	0	Rp 3.296.600	0	Rp 3.296.600	0.00%	87.87 %	2,48	Rp 3.296.600	61.39 %	-	
		213022010006	Fasilitasi Sarana dan Prasarana Desa	Jumlah Sarana dan Prasarana Desa yang terfasilitasi	Unit	6	Rp0	0	Rp0	0	Rp 3.751.667	0	Rp 3.296.600	0	Rp 3.296.600	0.00%	87.87 %	0	Rp 3.296.600	0.00%	-	
															Rata-Rata Capaian Kinerja yang Dievaluasi (%)	0.00%						
															Predikat Kinerja yang Dievaluasi	SR						
		213	**URUSAN PEMERINTAHAN BIDANG PEMBERDAYAAN MASYARAKAT DAN DESA**																			Dinas Pemberdayaan

No.	Sasaran	Kode	Urusan/Bidang Urusan Pemerintahan dan Program/Kegiatan/ Subkegiatan	Indikator Kinerja Program (outcome) / Kegiatan (output) / Subkegiatan	Satuan	Target RPJMD Kabupaten pada Tahun 2026 (Akhir Periode RPJMD)		Realisasi Capaian Kinerja RPJMD sampai dengan RKPD tahun lalu (2024)		Target Kinerja dan Anggaran RKPD Tahun Berjalan (2025) yang Dievaluasi		Realisasi Kinerja Pada Triwulan I		Realisasi Capaian Kinerja dan Anggaran RKPD kabupaten yang Dievaluasi		Tingkat Capaian Kinerja dan Realisasi Anggaran RKPD yang dievaluasi		Realisasi Kinerja dan Anggaran RPJMD s/d Tahun 2025		Tingkat Capaian Kinerja dan Realisasi Anggaran RPJMD s/d Tahun 2025		Unit PD Penanggung Jawab
						K	Rp.	K	Rp.	K	Rp.	K	Rp.	K	Rp.	K	Rp.	K	Rp.	K	Rp.	
																						Masyarakat Dan Desa
		21303	**PROGRAM PENINGKATAN KERJA SAMA DESA**	**Persentase desa yang melakukan kerjasama**	**Persen**	**23,6**	**Rp 0**	**23,29**	**Rp 0**	**22,98**	**Rp 154.962.500**	**11,95**	**Rp 17.200.000**	**11,95**	**Rp 17.200.000**	**52.00 %**	**11.10 %**	35,24	Rp 17.200.000	100.00%	0.00 %	
		21303201	Fasilitasi Kerja sama antar Desa	Persentase desa yang melakukan kerjasama	Persen	28,3	Rp 0	23,29	Rp 0	22,98	Rp 154.962.500	11,95	Rp 17.200.000	11,95	Rp 17.200.000	52.00 %	11.10 %	35,24	Rp 17.200.000	100.00%	-	
		213030210001	Fasilitasi Kerja Sama Antar Desa dalam Kabupaten/Kota	Jumlah Dokumen Kerja Sama Antar Desa dalam Kabupaten/Kota	Dokumen	1	Rp 0	1	Rp 0	1	Rp 146.100.000	1	Rp 17.200.000	1	Rp 17.200.000	100.00%	11.77 %	2	Rp 17.200.000	100.00%	-	
		213032010002	Fasilitasi Kerja Sama Antar Desa dengan Pihak Ketiga dalam Kabupaten/Kota	Jumlah Dokumen Kerja Sama Antar Desa dengan Pihak Ketiga dalam Kabupaten/Kota	Dokumen	1	Rp 0	1	Rp 0	1	Rp 8.862.500	1	Rp 0	1	Rp 0	100.00%	0.00%	2	Rp 0	100.00%	-	
															Rata-Rata Capaian Kinerja yang Dievaluasi (%)	52.00 %						
															Predikat Kinerja yang Dievaluasi	R						
	Meningkatnya kualitas penyelenggaraan pemerintahan daerah	**213**	**URUSAN PEMERINTAHAN BIDANG PEMBERDAYAAN MASYARAKAT DAN DESA**																			Dinas Pemberdayaan Masyarakat Dan Desa
		21301	**PROGRAM PENUNJANG URUSAN PEMERINTAHAN DAERAH KABUPATEN/KOTA**	**Tingkat kepuasan aparatur perangkat daerah terhadap pelayanan kesekretariatan**	**Persen**	**94**	**Rp 0**	**93**	**Rp 0**	**93**	**Rp 8.027.469.901**	**23,25**	**Rp 1.347.274.095**	**23,25**	**Rp 1.347.274.095**	**25.00 %**	**16.78 %**	116,25	Rp 1.347.274.095	100.00%	0.00 %	

No.	Sasaran	Kode	Urusan/Bidang Urusan Pemerintahan dan Program/Kegiatan/ Subkegiatan	Indikator Kinerja Program (outcome) / Kegiatan (output) / Subkegiatan	Satuan	Target RPJMD Kabupaten pada Tahun 2026 (Akhir Periode RPJMD)		Realisasi Capaian Kinerja RPJMD sampai dengan RKPD tahun lalu (2024)		Target Kinerja dan Anggaran RKPD Tahun Berjalan (2025) yang Dievaluasi		Realisasi Kinerja Pada Triwulan I		Realisasi Capaian Kinerja dan Anggaran RKPD kabupaten yang Dievaluasi		Tingkat Capaian Kinerja dan Realisasi Anggaran RKPD yang dievaluasi		Realisasi Kinerja dan Anggaran RPJMD s/d Tahun 2025		Tingkat Capaian Kinerja dan Realisasi Anggaran RPJMD s/d Tahun 2025		Unit PD Penanggung Jawab
						K	Rp.	K	Rp.	K	Rp.	K	Rp.	K	Rp.	K	Rp.	K	Rp.	K	Rp.	
		21301201	Perencanaan, Penganggaran, dan Evaluasi Kinerja Perangkat Daerah	Jumlah dokumen perencanaan dan penganggaran yang disusun sesuai ketentuan	Dokumen	9	Rp0	9	Rp0	9	Rp 201.204.890	4	Rp 10.236.900	4	Rp 10.236.900	44.44 %	5.09%	13	Rp 10.236.900	100.00%	-	
				Jumlah dokumen laporan evaluasi kinerja PD yang disusun sesuai ketentuan	Dokumen	4		4		4		1		1		25.00 %		5		100.00%		
		213012010001	Penyusunan Dokumen Perencanaan Perangkat Daerah	Jumlah Dokumen Perencanaan Perangkat Daerah	Dokumen	4	Rp0	4	Rp0	4	Rp 28.564.300	2	Rp 0	2	Rp 0	50.00 %	0.00%	6	Rp 0	100.00%	-	
		213012010007	Evaluasi Kinerja Perangkat Daerah	Jumlah Laporan Evaluasi Kinerja Perangkat Daerah	Laporan	4	Rp0	4	Rp0	4	Rp 53.775.000	1	Rp 502.500	1	Rp 502.500	25.00 %	0.93%	5	Rp 502.500	100.00%	-	
		213012010008	Penyelenggaraan Walidata Pendukung Statistik Sektoral Daerah	Jumlah Dokumen Hasil Penyelenggaraan Walidata Pendukung Statistik Sektoral Daerah	Dokumen	1	Rp0	0	Rp0	1	Rp 83.500.000	0	Rp 0	0	Rp 0	0.00%	0.00%	0	Rp 0	0.00%	-	
		213012010009	Pelaksanaan Pengumpulan Data Statistik Sektoral Daerah	Jumlah Data Statistik Sektoral Daerah yang Telah Dikumpulkan dan Diperiksa Lingkup Perangkat Daerah	Data	1	Rp0	0	Rp0	1	Rp 35.365.590	0	Rp 9.734.400	0	Rp 9.734.400	0.00%	27.53 %	0	Rp 9.734.400	0.00%	-	
		21301202	Administrasi Keuangan Perangkat Daerah	Persentase Realisasi Anggaran Perangkat Daerah	Persen	90	Rp0	93,26	Rp0	90	Rp 5.770.377.038	22,11	Rp 1.064.667.440	22,11	Rp 1.064.667.440	24.57 %	18.45 %	115,37	Rp 1.064.667.440	100.00%	-	

No.	Sasaran	Kode	Urusan/Bidang Urusan Pemerintahan dan Program/Kegiatan/ Subkegiatan	Indikator Kinerja Program (outcome) / Kegiatan (output) / Subkegiatan	Satuan	Target RPJMD Kabupaten pada Tahun 2026 (Akhir Periode RPJMD)		Realisasi Capaian Kinerja RPJMD sampai dengan RKPD tahun lalu (2024)		Target Kinerja dan Anggaran RKPD Tahun Berjalan (2025) yang Dievaluasi		Realisasi Kinerja Pada Triwulan I		Realisasi Capaian Kinerja dan Anggaran RKPD kabupaten yang Dievaluasi		Tingkat Capaian Kinerja dan Realisasi Anggaran RKPD yang dievaluasi		Realisasi Kinerja dan Anggaran RPJMD s/d Tahun 2025		Tingkat Capaian Kinerja dan Realisasi Anggaran RPJMD s/d Tahun 2025		Unit PD Penanggung Jawab
						K	Rp.	K	Rp.	K	Rp.	K	Rp.	K	Rp.	K	Rp.	K	Rp.	K	Rp.	
		213012020001	Penyediaan Gaji dan Tunjangan ASN	Jumlah Orang yang Menerima Gaji dan Tunjangan ASN	Orang/bulan	40	Rp0	24	Rp0	24	Rp 5.770.377.038	24	Rp 1.064.667.440	6	Rp 1.064.667.440	25.00 %	18.45 %	30	Rp 1.064.667.440	75.00 %	-	
		21301206	Administrasi Umum Perangkat Daerah	Nilai Survey Kepuasan Masyarakat (SKM)	Nilai	95	Rp0	96,3	Rp0	94,5	Rp 873.997.903	99	Rp 73.244.115	24,75	Rp 73.244.115	26.19 %	8.38%	121,05	Rp 73.244.115	100.00%	-	
		213012060001	Penyediaan Komponen Instalasi Listrik/Penerangan Bangunan Kantor	Jumlah Paket Komponen Instalasi Listrik/Penerangan Bangunan Kantor yang Disediakan	Paket	4	Rp0	4	Rp0	4	Rp 3.811.296	1	Rp 3.809.900	1	Rp 3.809.900	25.00 %	99.96 %	5	Rp 3.809.900	100.00%	-	
		213012060002	Penyediaan Peralatan dan Perlengkapan Kantor	Jumlah Paket Peralatan dan Perlengkapan Kantor yang Disediakan	Paket	4	Rp0	4	Rp0	4	Rp 51.339.343	1	Rp 8.819.225	1	Rp 8.819.225	25.00 %	17.18 %	5	Rp 8.819.225	100.00%	-	
		213012060004	Penyediaan Bahan Logistik Kantor	Jumlah Paket Bahan Logistik Kantor yang Disediakan	Paket	4	Rp0	4	Rp0	4	Rp 249.991.470	1	Rp 22.974.600	1	Rp 22.974.600	25.00 %	9.19%	5	Rp 22.974.600	100.00%	-	
		213012060005	Penyediaan Barang Cetakan dan Penggandaan	Jumlah Paket Barang Cetakan dan Penggandaan yang Disediakan	Paket	4	Rp0	4	Rp0	4	Rp 13.407.750	1	Rp 3.240.000	1	Rp 3.240.000	25.00 %	24.17 %	5	Rp 3.240.000	100.00%	-	
		213012060006	Penyediaan Bahan Bacaan dan Peraturan Perundang-undangan	Jumlah Dokumen Bahan Bacaan dan Peraturan Perundang-Undangan yang Disediakan	Dokumen	3	Rp0	2	Rp0	2	Rp 4.740.000	2	Rp 750.000	0,5	Rp 750.000	25.00 %	15.82 %	2,5	Rp 750.000	83.33 %	-	

No.	Sasaran	Kode	Urusan/Bidang Urusan Pemerintahan dan Program/Kegiatan/ Subkegiatan	Indikator Kinerja Program (outcome) / Kegiatan (output) / Subkegiatan	Satuan	Target RPJMD Kabupaten pada Tahun 2026 (Akhir Periode RPJMD)		Realisasi Capaian Kinerja RPJMD sampai dengan RKPD tahun lalu (2024)		Target Kinerja dan Anggaran RKPD Tahun Berjalan (2025) yang Dievaluasi		Realisasi Kinerja Pada Triwulan I		Realisasi Capaian Kinerja dan Anggaran RKPD kabupaten yang Dievaluasi		Tingkat Capaian Kinerja dan Realisasi Anggaran RKPD yang dievaluasi		Realisasi Kinerja dan Anggaran RPJMD s/d Tahun 2025		Tingkat Capaian Kinerja dan Realisasi Anggaran RPJMD s/d Tahun 2025		Unit PD Penanggung Jawab
						K	Rp.	K	Rp.	K	Rp.	K	Rp.	K	Rp.	K	Rp.	K	Rp.	K	Rp.	
		213012060007	Penyediaan Bahan/Material	Jumlah Paket Bahan/Material yang Disediakan	Paket	4	Rp 0	4	Rp 0	4	Rp 4.694.634	1	Rp 0	1	Rp 0	25.00 %	0.00%	5	Rp 0	100.00%	-	
		213012060008	Fasilitasi Kunjungan Tamu	Jumlah Laporan Fasilitasi Kunjungan Tamu	Laporan	4	Rp 0	4	Rp 0	4	Rp 15.413.000	1	Rp 1.995.000	1	Rp 1.995.000	25.00 %	12.94 %	5	Rp 1.995.000	100.00%	-	
		213012060009	Penyelenggaraan Rapat Koordinasi dan Konsultasi SKPD	Jumlah Laporan Penyelenggaraan Rapat Koordinasi dan Konsultasi SKPD	Laporan	12	Rp 0	12	Rp 0	12	Rp 530.600.410	3	Rp 31.655.390	3	Rp 31.655.390	25.00 %	5.97%	15	Rp 31.655.390	100.00%	-	
		21301207	Pengadaan Barang Milik Daerah Penunjang Urusan Pemerintah Daerah	Jumlah BMD yang diadakan	Buah	6	Rp 0	0	Rp 0	6	Rp 44.762.970	0	Rp 0	0	Rp 0	0.00%	0.00%	0	Rp 0	0.00%	-	
		213012070006	Pengadaan Peralatan dan Mesin Lainnya	Jumlah Unit Peralatan dan Mesin Lainnya yang Disediakan	Unit	6	Rp 0	0	Rp 0	6	Rp 44.762.970	0	Rp 0	0	Rp 0	0.00%	0.00%	0	Rp 0	0.00%	-	
		21301208	Penyediaan Jasa Penunjang Urusan Pemerintahan Daerah	Persentase terpenuhinya jasa penunjang administrasi perkantoran	Persen	90	Rp 0	87	Rp 0	88	Rp 1.017.967.400	22	Rp 182.566.640	22	Rp 182.566.640	25.00 %	17.93 %	109	Rp 182.566.640	100.00%	-	
		213012080001	Penyediaan Jasa Surat Menyurat	Jumlah Laporan Penyediaan Jasa Surat Menyurat	Laporan	12	Rp 0	12	Rp 0	12	Rp 2.000.000	3	Rp 2.000.000	3	Rp 2.000.000	25.00 %	100.00%	15	Rp 2.000.000	100.00%	-	
		213012080004	Penyediaan Jasa Pelayanan Umum Kantor	Jumlah Laporan Penyediaan Jasa Pelayanan Umum	Laporan	12	Rp 0	12	Rp 0	12	Rp 1.015.967.400	3	Rp 180.566.640	3	Rp 180.566.640	25.00 %	17.77 %	15	Rp 180.566.640	100.00%	-	

No.	Sasaran	Kode	Urusan/Bidang Urusan Pemerintahan dan Program/Kegiatan/ Subkegiatan	Indikator Kinerja Program (outcome) / Kegiatan (output) / Subkegiatan	Satuan	Target RPJMD Kabupaten pada Tahun 2026 (Akhir Periode RPJMD)		Realisasi Capaian Kinerja RPJMD sampai dengan RKPD tahun lalu (2024)		Target Kinerja dan Anggaran RKPD Tahun Berjalan (2025) yang Dievaluasi		Realisasi Kinerja Pada Triwulan I		Realisasi Capaian Kinerja dan Anggaran RKPD kabupaten yang Dievaluasi		Tingkat Capaian Kinerja dan Realisasi Anggaran RKPD yang dievaluasi		Realisasi Kinerja dan Anggaran RPJMD s/d Tahun 2025		Tingkat Capaian Kinerja dan Realisasi Anggaran RPJMD s/d Tahun 2025		Unit PD Penanggung Jawab
						K	Rp.	K	Rp.	K	Rp.	K	Rp.	K	Rp.	K	Rp.	K	Rp.	K	Rp.	
				Kantor yang Disediakan																		
		21301209	Pemeliharaan Barang Milik Daerah Penunjang Urusan Pemerintahan Daerah	Persentase Barang Milik Daerah Penunjang Urusan Pemerintahan Daerah yang layak fungsi	Persen	90	Rp0	85	Rp0	87	Rp 119.159.700	21,75	Rp 16.559.000	21,75	Rp 16.559.000	25.00 %	13.90 %	106,75	Rp 16.559.000	100.00%	-	
		213012090001	Penyediaan Jasa Pemeliharaan, Biaya Pemeliharaan, dan Pajak Kendaraan Perorangan Dinas atau Kendaraan Dinas Jabatan	Jumlah Kendaraan Perorangan Dinas atau Kendaraan Dinas Jabatan yang Dipelihara dan dibayarkan Pajaknya	Unit	6	Rp0	6	Rp0	6	Rp 52.159.700	2	Rp 9.701.000	2	Rp 9.701.000	33.33 %	18.60 %	8	Rp 9.701.000	100.00%	-	
		213012090002	Penyediaan Jasa Pemeliharaan, Biaya Pemeliharaan, Pajak dan Perizinan Kendaraan Dinas Operasional atau Lapangan	Jumlah Kendaraan Dinas Operasional atau Lapangan yang Dipelihara dan dibayarkan Pajak dan Perizinannya	Unit	13	Rp0	13	Rp0	10	Rp 27.000.000	3	Rp 3.508.000	3	Rp 3.508.000	30.00 %	12.99 %	16	Rp 3.508.000	100.00%	-	
		213012090006	Pemeliharaan Peralatan dan Mesin Lainnya	Jumlah Peralatan dan Mesin Lainnya yang dipelihara	Buah	10	Rp0	10	Rp0	10	Rp 40.000.000	3	Rp 3.350.000	3	Rp 3.350.000	30.00 %	8.38%	13	Rp 3.350.000	100.00%	-	
Rata-Rata Capaian Kinerja yang Dievaluasi (%)																24.31 %						
Predikat Kinerja yang Dievaluasi																SR						

No.	Sasaran	Kode	Urusan/Bidang Urusan Pemerintahan dan Program/Kegiatan/ Subkegiatan	Indikator Kinerja Program (outcome) / Kegiatan (output) / Subkegiatan	Satuan	Target RPJMD Kabupaten pada Tahun 2026 (Akhir Periode RPJMD)		Realisasi Capaian Kinerja RPJMD sampai dengan RKPD tahun lalu (2024)		Target Kinerja dan Anggaran RKPD Tahun Berjalan (2025) yang Dievaluasi		Realisasi Kinerja Pada Triwulan I		Realisasi Capaian Kinerja dan Anggaran RKPD kabupaten yang Dievaluasi		Tingkat Capaian Kinerja dan Realisasi Anggaran RKPD yang dievaluasi		Realisasi Kinerja dan Anggaran RPJMD s/d Tahun 2025		Tingkat Capaian Kinerja dan Realisasi Anggaran RPJMD s/d Tahun 2025		Unit PD Penanggung Jawab
						K	Rp.	K	Rp.	K	Rp.	K	Rp.	K	Rp.	K	Rp.	K	Rp.	K	Rp.	
	Meningkatnya Kuantitas dan Kualitas sarana dan Prasarana Perhubungan	**215**	**URUSAN PEMERINTAHAN BIDANG PERHUBUNGAN**																			Dinas Perhubungan
		21503	**PROGRAM PENGELOLAAN PELAYARAN**	**Persentase perlengkapan transportasi sungai yang tersedia**	**%**	**30**	**Rp 0**	**0**	**Rp 0**	**25%**	**Rp 43.349.025**	**0**	**Rp 0**	**0**	**Rp 0**	**0.00 %**	**0.00 %**	0	Rp 0	0.00 %	0.00%	
		21503203	Penerbitan Izin Usaha Penyelenggaraan Angkutan Sungai dan Danau Sesuai Dengan Domisili Orang Perseorangan Warga Negara Indonesia Atau Badan Usaha	Jumlah Perlengkapan Keselamatan Angkutan Sungai yang terpasang	Unit	4	Rp 0	0	Rp 0	4	Rp 43.349.025	0	Rp 0	0	Rp 0	0.00 %	0.00 %	0	Rp 0	0.00 %	-	
		21503203 0002	Koordinasi dan Sinkronisasi Pengawasan Pelaksanaan Izin Usaha Penyelenggaraan Angkutan Sungai dan Danau Sesuai dengan Domisili Orang Perseorangan Warga Negara Indonesia atau Badan Usaha Kewenangan Kabupaten/Kota	Jumlah Laporan Koordinasi dan Sinkronisasi Pengawasan Pelaksanaan Izin Usaha Penyelenggaraan Angkutan Sungai dan Danau Sesuai dengan Domisili Orang Perseorangan Warga Negara Indonesia atau Badan Usaha Kewenangan Kabupaten/Kota	laporan	4	Rp 0	0	Rp 0	4	Rp 43.349.025	0	Rp 0	0	Rp 0	0.00 %	0.00 %	0	Rp 0	0.00 %	-	
															Rata-Rata Capaian Kinerja yang Dievaluasi (%)	0.00 %						
															Predikat Kinerja yang Dievaluasi	SR						

No.	Sasaran	Kode	Urusan/Bidang Urusan Pemerintahan dan Program/Kegiatan/ Subkegiatan	Indikator Kinerja Program (outcome) / Kegiatan (output) / Subkegiatan	Satuan	Target RPJMD Kabupaten pada Tahun 2026 (Akhir Periode RPJMD)		Realisasi Capaian Kinerja RPJMD sampai dengan RKPD tahun lalu (2024)		Target Kinerja dan Anggaran RKPD Tahun Berjalan (2025) yang Dievaluasi		Realisasi Kinerja Pada Triwulan I		Realisasi Capaian Kinerja dan Anggaran RKPD kabupaten yang Dievaluasi		Tingkat Capaian Kinerja dan Realisasi Anggaran RKPD yang dievaluasi		Realisasi Kinerja dan Anggaran RPJMD s/d Tahun 2025		Tingkat Capaian Kinerja dan Realisasi Anggaran RPJMD s/d Tahun 2025		Unit PD Penanggung Jawab
						K	Rp.	K	Rp.	K	Rp.	K	Rp.	K	Rp.	K	Rp.	K	Rp.	K	Rp.	
	Meningkatnya Kuantitas dan Kualitas sarana dan Prasarana Perhubungan	**215**	**URUSAN PEMERINTAHAN BIDANG PERHUBUNGAN**																			Dinas Perhubungan
		21505	**PROGRAM PENGELOLAAN PERKERETAAPIAN**	**Persentase titik perlintasan kereta api wewenang kabupaten yang telah dibangun fasilitas pengamanan**	**%**	**50**	**Rp 0**	**0**	**Rp 0**	**50**	**Rp 9.569.614.390**	**6,98**	**Rp 1.065.613.961**	**6,98**	**Rp 1.065.613.961**	**13.96 %**	**11.14 %**	6,98	Rp 1.065.613.961	13.96 %	0.00%	
		21505201	Penetapan Rencana Induk Perkeretaapian	Jumlah Perencanaan Induk Perkeretaapian yang telah ditetapkan	dokumen	1	Rp 0	0	Rp 0	1	Rp 9.569.614.390	0	Rp 1.065.613.961	0	Rp 1.065.613.961	0.00 %	11.14 %	0	Rp 1.065.613.961	0.00 %	-	
		215050210003	Pengendalian Pelaksanaan Rencana Induk Perkeretaapian	Jumlah Laporan Pengendalian Pelaksanaan Rencana Induk Perkeretaapian	laporan	4	Rp 0	0	Rp 0	4	Rp 9.569.614.390	0	Rp 1.065.613.961	0	Rp 1.065.613.961	0.00 %	11.14 %	0	Rp 1.065.613.961	0.00 %	-	
															Rata-Rata Capaian Kinerja yang Dievaluasi (%)	0.00 %						
															Predikat Kinerja yang Dievaluasi	SR						
	Meningkatnya Kualitas Penyelenggaraan Pemerintahan	**215**	**URUSAN PEMERINTAHAN BIDANG PERHUBUNGAN**																			Dinas Perhubungan
		21501	**PROGRAM PENUNJANG URUSAN PEMERINTAHAN DAERAH KABUPATEN/KOTA**	**Tingkat kepuasan aparatur perangkat daerah terhadap**	**%**	**100**	**Rp 0**	**0**	**Rp 0**	**100 %**	**Rp 25.783.812.119**	**100**	**Rp 3.653.683.189**	**100**	**Rp 3.653.683.189**	**0.00 %**	**14.17 %**	100	Rp 3.653.683.189	100.00%	0.00%	

No.	Sasaran	Kode	Urusan/Bidang Urusan Pemerintahan dan Program/Kegiatan/ Subkegiatan	Indikator Kinerja Program (outcome) / Kegiatan (output) / Subkegiatan	Satuan	Target RPJMD Kabupaten pada Tahun 2026 (Akhir Periode RPJMD)		Realisasi Capaian Kinerja RPJMD sampai dengan RKPD tahun lalu (2024)		Target Kinerja dan Anggaran RKPD Tahun Berjalan (2025) yang Dievaluasi		Realisasi Kinerja Pada Triwulan I		Realisasi Capaian Kinerja dan Anggaran RKPD kabupaten yang Dievaluasi		Tingkat Capaian Kinerja dan Realisasi Anggaran RKPD yang dievaluasi		Realisasi Kinerja dan Anggaran RPJMD s/d Tahun 2025		Tingkat Capaian Kinerja dan Realisasi Anggaran RPJMD s/d Tahun 2025		Unit PD Penanggung Jawab
						K	Rp.	K	Rp.	K	Rp.	K	Rp.	K	Rp.	K	Rp.	K	Rp.	K	Rp.	
				pelayanan kesekretariatan																		
		21501201	Perencanaan, Penganggaran, dan Evaluasi Kinerja Perangkat Daerah	Jumlah dokumen laporan evaluasi kinerja PD yang disusun sesuai ketentuan	Dokumen	4	Rp0	0	Rp0	4	Rp 194.959.109	1	Rp 0	1	Rp 0	25.00 %	0.00 %	1	Rp 0	25.00 %	-	
				Jumlah dokumen perencanaan dan penganggaran yang disusun sesuai ketentuan	Dokumen	4		0		4		1		1		25.00 %		1		25.00 %		
		21501201 0001	Penyusunan Dokumen Perencanaan Perangkat Daerah	Jumlah Dokumen Perencanaan Perangkat Daerah	Dokumen	4	Rp0	0	Rp0	4	Rp 73.085.857	1	Rp 0	1	Rp 0	25.00 %	0.00 %	1	Rp 0	25.00 %	-	
		21501201 0006	Koordinasi dan Penyusunan Laporan Capaian Kinerja dan Ikhtisar Realisasi Kinerja SKPD	Jumlah Laporan Capaian Kinerja dan Ikhtisar Realisasi Kinerja SKPD dan Laporan Hasil Koordinasi Penyusunan Laporan Capaian Kinerja dan Ikhtisar Realisasi Kinerja SKPD	Laporan	4	Rp0	0	Rp0	4	Rp 2.874.879	1	Rp 0	1	Rp 0	25.00 %	0.00 %	1	Rp 0	25.00 %	-	
		21501201 0008	Penyelenggaraan Walidata Pendukung Statistik Sektoral Daerah	Jumlah Dokumen Hasil Penyelenggaraan Walidata Pendukung Statistik Sektoral Daerah	Dokumen	1	Rp0	0	Rp0	1	Rp 83.500.000	0	Rp 0	0	Rp 0	0.00 %	0.00 %	0	Rp 0	0.00 %	-	
		21501201 0009	Pelaksanaan Pengumpulan Data Statistik Sektoral Daerah	Jumlah Data Statistik Sektoral Daerah yang Telah Dikumpulkan dan Diperiksa Lingkup Perangkat Daerah	Data	1	Rp0	0	Rp0	1	Rp 35.498.373	0	Rp 0	0	Rp 0	0.00 %	0.00 %	0	Rp 0	0.00 %	-	

No.	Sasaran	Kode	Urusan/Bidang Urusan Pemerintahan dan Program/Kegiatan/ Subkegiatan	Indikator Kinerja Program (outcome) / Kegiatan (output) / Subkegiatan	Satuan	Target RPJMD Kabupaten pada Tahun 2026 (Akhir Periode RPJMD)		Realisasi Capaian Kinerja RPJMD sampai dengan RKPD tahun lalu (2024)		Target Kinerja dan Anggaran RKPD Tahun Berjalan (2025) yang Dievaluasi		Realisasi Kinerja Pada Triwulan I		Realisasi Capaian Kinerja dan Anggaran RKPD kabupaten yang Dievaluasi		Tingkat Capaian Kinerja dan Realisasi Anggaran RKPD yang dievaluasi		Realisasi Kinerja dan Anggaran RPJMD s/d Tahun 2025		Tingkat Capaian Kinerja dan Realisasi Anggaran RPJMD s/d Tahun 2025		Unit PD Penanggung Jawab
						K	Rp.	K	Rp.	K	Rp.	K	Rp.	K	Rp.	K	Rp.	K	Rp.	K	Rp.	
		21501202	Administrasi Keuangan Perangkat Daerah	Persentase Realisasi Anggaran Perangkat Daerah	%	0	Rp 0	0	Rp 0	92%	Rp 15.149.606.005	23	Rp 3.062.191.991	23	Rp 3.062.191.991	0.00 %	20.21 %	23	Rp 3.062.191.991	0.00 %	-	
		215012020001	Penyediaan Gaji dan Tunjangan ASN	Jumlah Orang yang Menerima Gaji dan Tunjangan ASN	orang / bulan	89	Rp 0	0	Rp 0	89	Rp 15.146.723.278	89	Rp 3.062.191.991	89	Rp 3.062.191.991	100.00%	20.22 %	89	Rp 3.062.191.991	100.00%	-	
		215012020004	Koordinasi dan Pelaksanaan Akuntansi SKPD	Jumlah Dokumen Koordinasi dan Pelaksanaan Akuntansi SKPD	Dokumen	5	Rp 0	0	Rp 0	5	Rp 2.882.727	2	Rp 0	2	Rp 0	40.00 %	0.00 %	2	Rp 0	40.00 %	-	
		21501203	Administrasi Barang Milik Daerah pada Perangkat Daerah	Persentase BMD SKPD yang telah teregistrasi	%	100	Rp 0	0	Rp 0	100 %	Rp 150.000.000	100	Rp 0	100	Rp 0	0.00 %	0.00 %	100	Rp 0	100.00%	-	
		215012030002	Pengamanan Barang Milik Daerah SKPD	Jumlah Dokumen Pengamanan Barang Milik Daerah SKPD	dokumeen	1	Rp 0	0	Rp 0	1	Rp 150.000.000	1	Rp 0	1	Rp 0	100.00%	0.00 %	1	Rp 0	100.00%	-	
		21501206	Administrasi Umum Perangkat Daerah	Nilai Survey Kepuasan Masyarakat (SKM)	%	97,11	Rp 0	0	Rp 0	96,71	Rp 1.554.647.149	96,71	Rp 112.846.560	96,71	Rp 112.846.560	100.00%	7.26 %	96,71	Rp 112.846.560	99.59 %	-	
		215012060002	Penyediaan Peralatan dan Perlengkapan Kantor	Jumlah Paket Peralatan dan Perlengkapan Kantor yang Disediakan	paket	4	Rp 0	0	Rp 0	4	Rp 212.630.888	1	Rp 1.974.000	1	Rp 1.974.000	25.00 %	0.93 %	1	Rp 1.974.000	25.00 %	-	
		215012060004	Penyediaan Bahan Logistik Kantor	Jumlah Paket Bahan Logistik Kantor yang Disediakan	paket	2	Rp 0	0	Rp 0	2	Rp 334.361.900	2	Rp 60.077.000	2	Rp 60.077.000	100.00%	17.97 %	2	Rp 60.077.000	100.00%	-	
		215012060005	Penyediaan Barang Cetakan dan Penggandaan	Jumlah Paket Barang Cetakan dan Penggandaan yang Disediakan	paket	2	Rp 0	0	Rp 0	2	Rp 23.300.000	1	Rp 3.903.660	1	Rp 3.903.660	50.00 %	16.75 %	1	Rp 3.903.660	50.00 %	-	
		215012060006	Penyediaan Bahan Bacaan dan Peraturan	Jumlah Dokumen Bahan Bacaan dan	dokumen	7	Rp 0	7	Rp 0	7	Rp 8.940.000	2	Rp 1.370.000	2	Rp 1.370.000	28.57 %	15.32 %	9	Rp 1.370.000	100.00%	-	

No.	Sasaran	Kode	Urusan/Bidang Urusan Pemerintahan dan Program/Kegiatan/ Subkegiatan	Indikator Kinerja Program (outcome) / Kegiatan (output) / Subkegiatan	Satuan	Target RPJMD Kabupaten pada Tahun 2026 (Akhir Periode RPJMD)		Realisasi Capaian Kinerja RPJMD sampai dengan RKPD tahun lalu (2024)		Target Kinerja dan Anggaran RKPD Tahun Berjalan (2025) yang Dievaluasi		Realisasi Kinerja Pada Triwulan I		Realisasi Capaian Kinerja dan Anggaran RKPD kabupaten yang Dievaluasi		Tingkat Capaian Kinerja dan Realisasi Anggaran RKPD yang dievaluasi		Realisasi Kinerja dan Anggaran RPJMD s/d Tahun 2025		Tingkat Capaian Kinerja dan Realisasi Anggaran RPJMD s/d Tahun 2025		Unit PD Penanggung Jawab
						K	Rp.	K	Rp.	K	Rp.	K	Rp.	K	Rp.	K	Rp.	K	Rp.	K	Rp.	
			Perundang-undangan	Peraturan Perundang-Undangan yang Disediakan																		
		215012060007	Penyediaan Bahan/Material	Jumlah Paket Bahan/Material yang Disediakan	paket	3	Rp0	0	Rp0	3	Rp 19.509.915	0	Rp 0	0	Rp 0	0.00 %	0.00 %	0	Rp 0	0.00 %	-	
		215012060008	Fasilitasi Kunjungan Tamu	Jumlah Laporan Fasilitasi Kunjungan Tamu	laporan	4	Rp0	0	Rp0	4	Rp 733.488	1	Rp 0	1	Rp 0	25.00 %	0.00 %	1	Rp 0	25.00 %	-	
		215012060009	Penyelenggaraan Rapat Koordinasi dan Konsultasi SKPD	Jumlah Laporan Penyelenggaraan Rapat Koordinasi dan Konsultasi SKPD	laporan	12	Rp0	0	Rp0	12	Rp 955.170.958	3	Rp 45.521.900	3	Rp 45.521.900	25.00 %	4.77 %	3	Rp 45.521.900	25.00 %	-	
		21501207	Pengadaan Barang Milik Daerah Penunjang Urusan Pemerintah Daerah	Jumlah BMD yang diadakan	Jenis	54	Rp0	0	Rp0	54	Rp 393.677.630	9	Rp 0	9	Rp 0	16.67 %	0.00 %	9	Rp 0	16.67 %	-	
		215012070002	Pengadaan Kendaraan Dinas Operasional atau Lapangan	Jumlah Unit Kendaraan Dinas Operasional atau Lapangan yang Disediakan	unit	1	Rp0	0	Rp0	1	Rp 6.438.000	0	Rp 0	0	Rp 0	0.00 %	0.00 %	0	Rp 0	0.00 %	-	
		215012070005	Pengadaan Mebel	Jumlah Paket Mebel yang Disediakan	unit	40	Rp0	0	Rp0	40	Rp 88.766.700	0	Rp 0	0	Rp 0	0.00 %	0.00 %	0	Rp 0	0.00 %	-	
		215012070006	Pengadaan Peralatan dan Mesin Lainnya	Jumlah Unit Peralatan dan Mesin Lainnya yang Disediakan	unit	4	Rp0	0	Rp0	4	Rp 298.472.930	1	Rp 0	1	Rp 0	25.00 %	0.00 %	1	Rp 0	25.00 %	-	
		21501208	Penyediaan Jasa Penunjang Urusan Pemerintahan Daerah	Persentase terpenuhinya jasa penunjang administrasi perkantoran	%	100	Rp0	25	Rp0	100 %	Rp 2.560.242.926	25	Rp 478.063.088	25	Rp 478.063.088	0.00 %	18.67 %	50	Rp 478.063.088	50.00 %	-	
		215012080001	Penyediaan Jasa Surat Menyurat	Jumlah Laporan Penyediaan Jasa Surat Menyurat	laporan	4	Rp0	0	Rp0	4	Rp 3.000.000	1	Rp 3.000.000	1	Rp 3.000.000	25.00 %	100.00%	1	Rp 3.000.000	25.00 %	-	

No.	Sasaran	Kode	Urusan/Bidang Urusan Pemerintahan dan Program/Kegiatan/ Subkegiatan	Indikator Kinerja Program (outcome) / Kegiatan (output) / Subkegiatan	Satuan	Target RPJMD Kabupaten pada Tahun 2026 (Akhir Periode RPJMD)		Realisasi Capaian Kinerja RPJMD sampai dengan RKPD tahun lalu (2024)		Target Kinerja dan Anggaran RKPD Tahun Berjalan (2025) yang Dievaluasi		Realisasi Kinerja Pada Triwulan I		Realisasi Capaian Kinerja dan Anggaran RKPD kabupaten yang Dievaluasi		Tingkat Capaian Kinerja dan Realisasi Anggaran RKPD yang dievaluasi		Realisasi Kinerja dan Anggaran RPJMD s/d Tahun 2025		Tingkat Capaian Kinerja dan Realisasi Anggaran RPJMD s/d Tahun 2025		Unit PD Penanggung Jawab
						K	Rp.	K	Rp.	K	Rp.	K	Rp.	K	Rp.	K	Rp.	K	Rp.	K	Rp.	
		21501208 0002	Penyediaan Jasa Komunikasi, Sumber Daya Air dan Listrik	Jumlah Laporan Penyediaan Jasa Komunikasi, Sumber Daya Air dan Listrik yang Disediakan	lapora n	12	Rp 0	0	Rp 0	12	Rp 477.883.726	3	Rp 107.727.482	3	Rp 107.727.482	25.00 %	22.54 %	3	Rp 107.727.482	25.00 %	-	
		21501208 0004	Penyediaan Jasa Pelayanan Umum Kantor	Jumlah Laporan Penyediaan Jasa Pelayanan Umum Kantor yang Disediakan	lapora n	12	Rp 0	0	Rp 0	12	Rp 2.079.359.200	3	Rp 367.335.606	3	Rp 367.335.606	25.00 %	17.67 %	3	Rp 367.335.606	25.00 %	-	
		21501209	Pemeliharaan Barang Milik Daerah Penunjang Urusan Pemerintahan Daerah	Persentase Barang Milik Daerah Penunjang Urusan Pemerintahan Daerah yang layak fungsi	%	90	Rp 0	0	Rp 0	90%	Rp 5.780.679.300	20	Rp 581.550	20	Rp 581.550	0.00 %	0.01 %	20	Rp 581.550	22.22 %	-	
		21501209 0001	Penyediaan Jasa Pemeliharaan, Biaya Pemeliharaan, dan Pajak Kendaraan Perorangan Dinas atau Kendaraan Dinas Jabatan	Jumlah Kendaraan Perorangan Dinas atau Kendaraan Dinas Jabatan yang Dipelihara dan dibayarkan Pajaknya	unit	115	Rp 0	0	Rp 0	115	Rp 100.000.000	28	Rp 581.550	28	Rp 581.550	24.35 %	0.58 %	28	Rp 581.550	24.35 %	-	
		21501209 0002	Penyediaan Jasa Pemeliharaan, Biaya Pemeliharaan, Pajak dan Perizinan Kendaraan Dinas Operasional atau Lapangan	Jumlah Kendaraan Dinas Operasional atau Lapangan yang Dipelihara dan dibayarkan Pajak dan Perizinannya	unit	115	Rp 0	0	Rp 0	115	Rp 245.679.300	28	Rp 0	28	Rp 0	24.35 %	0.00 %	28	Rp 0	24.35 %	-	
		21501209 0006	Pemeliharaan Peralatan dan Mesin Lainnya	Jumlah Peralatan dan Mesin Lainnya yang Dipelihara	unit	55	Rp 0	0	Rp 0	55	Rp 85.000.000	14	Rp 0	14	Rp 0	25.45 %	0.00 %	14	Rp 0	25.45 %	-	
		21501209 0009	Pemeliharaan/Rehabilitasi Gedung Kantor dan Bangunan Lainnya	Jumlah Gedung Kantor dan Bangunan Lainnya yang	unit	1	Rp 0	0	Rp 0	1	Rp 5.350.000.000	0	Rp 0	0	Rp 0	0.00 %	0.00 %	0	Rp 0	0.00 %	-	

No.	Sasaran	Kode	Urusan/Bidang Urusan Pemerintahan dan Program/Kegiatan/ Subkegiatan	Indikator Kinerja Program (outcome) / Kegiatan (output) / Subkegiatan	Satuan	Target RPJMD Kabupaten pada Tahun 2026 (Akhir Periode RPJMD)		Realisasi Capaian Kinerja RPJMD sampai dengan RKPD tahun lalu (2024)		Target Kinerja dan Anggaran RKPD Tahun Berjalan (2025) yang Dievaluasi		Realisasi Kinerja Pada Triwulan I		Realisasi Capaian Kinerja dan Anggaran RKPD kabupaten yang Dievaluasi		Tingkat Capaian Kinerja dan Realisasi Anggaran RKPD yang dievaluasi		Realisasi Kinerja dan Anggaran RPJMD s/d Tahun 2025		Tingkat Capaian Kinerja dan Realisasi Anggaran RPJMD s/d Tahun 2025		Unit PD Penanggung Jawab
						K	Rp.	K	Rp.	K	Rp.	K	Rp.	K	Rp.	K	Rp.	K	Rp.	K	Rp.	
				Dipelihara/Direhabilitasi																		
															Rata-Rata Capaian Kinerja yang Dievaluasi (%)	20.83 %						
															Predikat Kinerja yang Dievaluasi	SR						
	Meningkatnya Kuantitas dan Kualitas sarana dan Prasarana Perhubungan	**215**	**URUSAN PEMERINTAHAN BIDANG PERHUBUNGAN**																			Dinas Perhubungan
		21502	**PROGRAM PENYELENGGARAAN LALU LINTAS DAN ANGKUTAN JALAN (LLAJ)**	**Prosentase Pelayanan / pengelolaan Terminal Penumpang Tipe C**	**%**	**74,5**	**Rp 0**	**74**	**Rp 0**	**74%**	**Rp 104.131.249.292**	**0**	**Rp 13.091.862.429**	**0**	**Rp 13.091.862.429**	**0.00 %**	**12.57 %**	74	Rp 13.091.862.429	99.33 %	0.00%	
				Prosentase Perlengkapan Jalan yang tersedia dan berfungsi dengan baik	**%**	**85**		**0**		**85%**		**25**		**25**		**0.00 %**		25		29.41 %		
				Prosentase kendaraan wajib uji yang memenuhi persyaratan teknis dan laik jalan	**%**	**95**		**0**		**90%**		**20**		**20**		**0.00 %**		20		21.05 %		
		21502202	Penyediaan Perlengkapan Jalan di Jalan Kabupaten/Kota	Jumlah Perlengkapan Jalan yang tersedia dan berfungsi dengan baik	Unit	0	Rp 0	0	Rp 0	4303	Rp 80.097.173.540	0	Rp 11.738.848.777	0	Rp 11.738.848.777	0.00 %	14.66 %	0	Rp 11.738.848.777	0.00 %	-	
		215022020002	Penyediaan Perlengkapan Jalan di Jalan Kabupaten/Kota	Jumlah Perlengkapan Jalan di Jalan Kabupaten/Kota yang Tersedia	unit	604	Rp 0	0	Rp 0	604	Rp 14.010.980.000	0	Rp 0	0	Rp 0	0.00 %	0.00 %	0	Rp 0	0.00 %	-	
		215022020003	Rehabilitasi dan Pemeliharaan Prasarana Jalan	Jumlah Prasarana Jalan yang Terehabilitasi dan Terpelihara	unit	3699	Rp 0	0	Rp 0	3699	Rp 66.086.193.540	850	Rp 11.738.848.777	850	Rp 11.738.848.777	22.98 %	17.76 %	850	Rp 11.738.848.777	22.98 %	-	

No.	Sasaran	Kode	Urusan/Bidang Urusan Pemerintahan dan Program/Kegiatan/ Subkegiatan	Indikator Kinerja Program (outcome) / Kegiatan (output) / Subkegiatan	Satuan	Target RPJMD Kabupaten pada Tahun 2026 (Akhir Periode RPJMD)		Realisasi Capaian Kinerja RPJMD sampai dengan RKPD tahun lalu (2024)		Target Kinerja dan Anggaran RKPD Tahun Berjalan (2025) yang Dievaluasi		Realisasi Kinerja Pada Triwulan I		Realisasi Capaian Kinerja dan Anggaran RKPD kabupaten yang Dievaluasi		Tingkat Capaian Kinerja dan Realisasi Anggaran RKPD yang dievaluasi		Realisasi Kinerja dan Anggaran RPJMD s/d Tahun 2025		Tingkat Capaian Kinerja dan Realisasi Anggaran RPJMD s/d Tahun 2025		Unit PD Penanggung Jawab
						K	Rp.	K	Rp.	K	Rp.	K	Rp.	K	Rp.	K	Rp.	K	Rp.	K	Rp.	
		21502203	Pengelolaan Terminal Penumpang Tipe C	Jumlah terminal Penumpang Tipe C yang dikelola sesuai Standar	terminal	2	Rp0	0	Rp0	2	Rp 598.906.800	0	Rp 15.389.624	0	Rp 15.389.624	0.00 %	2.57 %	0	Rp 15.389.624	0.00 %	-	
		21502203 0010	Peningkatan Kapasitas Kompetensi SDM Pengelola Terminal Penumpang Tipe C	Jumlah Kebutuhan Kompetensi Sumber Daya Manusia Pengelola Terminal Tipe C yang terpenuhi.	orang	15	Rp0	0	Rp0	15	Rp 168.746.800	15	Rp 15.389.624	15	Rp 15.389.624	100.00%	9.12 %	15	Rp 15.389.624	100.00%	-	
		21502203 0011	Rehabilitasi dan Pemeliharaan Terminal Tipe C (Fasilitas Utama dan Penunjang)	Jumlah Terminal Tipe C (Fasilitas Utama dan Penunjang) yang terehabilitasi dan terpelihara	terminal	2	Rp0	0	Rp0	2	Rp 430.160.000	0	Rp 0	0	Rp 0	0.00 %	0.00 %	0	Rp 0	0.00 %	-	
		21502204	Penerbitan Izin Penyelenggaraan dan Pembangunan Fasilitas Parkir	Jumlah Laporan terhadap titik parkir yang diawasi dan difasilitasi dalam pemenuhan standart pengelolaan dan pelayanan perpakiran	laporan	12	Rp0	0	Rp0	12	Rp 11.857.831.731	3	Rp 64.291.642	3	Rp 64.291.642	25.00 %	0.54 %	3	Rp 64.291.642	25.00 %	-	
		21502204 0002	Koordinasi dan Sinkronisasi Pengawasan Pelaksanaan Izin Penyelenggaraan dan Pembangunan Fasilitas Parkir Kewenangan Kabupaten/Kota	Jumlah Laporan Koordinasi dan Sinkronisasi Pengawasan Pelaksanaan Izin Penyelenggaraan dan Terbangunnya Fasilitas Parkir Kewenangan Kabupaten/Kota	laporan	12	Rp0	0	Rp0	12	Rp 11.857.831.731	3	Rp 64.291.642	3	Rp 64.291.642	25.00 %	0.54 %	3	Rp 64.291.642	25.00 %	-	
		21502205	Pengujian Berkala Kendaraan Bermotor	Prosentase kendaraan wajib uji yang memenuhi persyaratan teknis dan laik jalan	%	95	Rp0	0	Rp0	95%	Rp 1.022.939.551	25,7	Rp 423.408.210	25,7	Rp 423.408.210	0.00 %	41.39 %	25,7	Rp 423.408.210	27.05 %	-	

No.	Sasaran	Kode	Urusan/Bidang Urusan Pemerintahan dan Program/Kegiatan/ Subkegiatan	Indikator Kinerja Program (outcome) / Kegiatan (output) / Subkegiatan	Satuan	Target RPJMD Kabupaten pada Tahun 2026 (Akhir Periode RPJMD)		Realisasi Capaian Kinerja RPJMD sampai dengan RKPD tahun lalu (2024)		Target Kinerja dan Anggaran RKPD Tahun Berjalan (2025) yang Dievaluasi		Realisasi Kinerja Pada Triwulan I		Realisasi Capaian Kinerja dan Anggaran RKPD kabupaten yang Dievaluasi		Tingkat Capaian Kinerja dan Realisasi Anggaran RKPD yang dievaluasi		Realisasi Kinerja dan Anggaran RPJMD s/d Tahun 2025		Tingkat Capaian Kinerja dan Realisasi Anggaran RPJMD s/d Tahun 2025		Unit PD Penanggung Jawab
						K	Rp.	K	Rp.	K	Rp.	K	Rp.	K	Rp.	K	Rp.	K	Rp.	K	Rp.	
		21502205 0002	Peningkatan Kapasitas Sumber Daya Manusia Pengujian Berkala Kendaraan Bermotor	Jumlah Sumber Daya Manusia Pengujian Berkala Kendaraan Bermotor yang Ditingkatkan Kapasitasnya	orang	6	Rp 0	0	Rp 0	6	Rp 298.726.496	6	Rp 48.408.210	6	Rp 48.408.210	100.00%	16.20 %	6	Rp 48.408.210	100.00%	-	
		21502205 0004	Penyediaan Bukti Lulus Uji Pengujian Berkala Kendaraan Bermotor	Jumlah Dokumen Bukti Lulus Uji Pengujian Berkala Kendaraan Bermotor	kartu	45000	Rp 0	0	Rp 0	40000	Rp 409.163.105	15000	Rp 375.000.000	15000	Rp 375.000.000	37.50 %	91.65 %	15000	Rp 375.000.000	33.33 %	-	
		21502205 0007	Pemeliharaan Sarana dan Prasarana Pengujian Berkala Kendaraan Bermotor	Jumlah Sarana dan Prasarana Pengujian Berkala Kendaraan Bermotor yang Terpelihara	Unit	15	Rp 0	0	Rp 0	15	Rp 315.049.950	15	Rp 0	15	Rp 0	100.00%	0.00 %	15	Rp 0	100.00%	-	
		21502206	Pelaksanaan Manajemen dan Rekayasa Lalu Lintas untuk Jaringan Jalan Kabupaten/Kota	Jumlah Dokumen Pelaksanaan Manajemen dan Rekayasa Lalu Lintas untuk Jaringan Jalan Kabupaten/Kota	Dokumen	2	Rp 0	0	Rp 0	2	Rp 6.303.571.696	0	Rp 297.071.346	0	Rp 297.071.346	0.00 %	4.71 %	0	Rp 297.071.346	0.00 %	-	
		21502206 0016	Pengadaan dan Pemasangan Perlengkapan Jalan dalam rangka Manajemen dan Rekayasa Lalu Lintas	Jumlah Perlengkapan Jalan dalam Rangka Manajemen dan Rekayasa Lalu Lintas yang dilaksanakan pengadaan dan Pemasangan	Dokumen	4	Rp 0	0	Rp 0	4	Rp 6.163.571.696	1	Rp 297.071.346	1	Rp 297.071.346	25.00 %	4.82 %	1	Rp 297.071.346	25.00 %	-	
		21502206 0017	Penataan Manajemen dan Rekayasa Lalu Lintas untuk Jaringan Jalan Kabupaten/Kota	Jumlah laporan pelaksanaan Penataan Manajemen dan Rekayasa Lalu Lintas Untuk Jaringan Jalan	Dokumen	1	Rp 0	0	Rp 0	1	Rp 140.000.000	0	Rp 0	0	Rp 0	0.00 %	0.00 %	0	Rp 0	0.00 %	-	

No.	Sasaran	Kode	Urusan/Bidang Urusan Pemerintahan dan Program/Kegiatan/ Subkegiatan	Indikator Kinerja Program (outcome) / Kegiatan (output) / Subkegiatan	Satuan	Target RPJMD Kabupaten pada Tahun 2026 (Akhir Periode RPJMD)		Realisasi Capaian Kinerja RPJMD sampai dengan RKPD tahun lalu (2024)		Target Kinerja dan Anggaran RKPD Tahun Berjalan (2025) yang Dievaluasi		Realisasi Kinerja Pada Triwulan I		Realisasi Capaian Kinerja dan Anggaran RKPD kabupaten yang Dievaluasi		Tingkat Capaian Kinerja dan Realisasi Anggaran RKPD yang dievaluasi		Realisasi Kinerja dan Anggaran RPJMD s/d Tahun 2025		Tingkat Capaian Kinerja dan Realisasi Anggaran RPJMD s/d Tahun 2025		Unit PD Penanggung Jawab
						K	Rp.	K	Rp.	K	Rp.	K	Rp.	K	Rp.	K	Rp.	K	Rp.	K	Rp.	
				Kabupaten/Provinsi																		
		21502207	Persetujuan Hasil Analisis Dampak Lalu Lintas (Andalalin) untuk Jalan Kabupaten/Kota	Persentase rekomendasi andalalin yang dilaksanakan	%	100	Rp 0	0	Rp 0	100 %	Rp 104.000.000	25	Rp 4.987.500	25	Rp 4.987.500	0.00 %	4.80 %	25	Rp 4.987.500	25.00 %	-	
		21502207 0003	Koordinasi dan Sinkronisasi Penilaian Hasil Andalalin	Jumlah Laporan Koordinasi dan Sinkronisasi Penilaian Hasil Andalalin	Laporan	4	Rp 0	0	Rp 0	4	Rp 104.000.000	1	Rp 4.987.500	1	Rp 4.987.500	25.00 %	4.80 %	1	Rp 4.987.500	25.00 %	-	
		21502208	Audit dan Inspeksi Keselamatan LLAJ di Jalan	Jumlah Lap pelaksanaan Inspeksi keselamatan LLAJ yang dilaksanakan	Laporan	12	Rp 0	0	Rp 0	12	Rp 3.511.788.546	3	Rp 525.978.298	3	Rp 525.978.298	25.00 %	14.98 %	3	Rp 525.978.298	25.00 %	-	
		21502208 0004	Pelaksanaan Inspeksi, Audit dan Pemantauan Pemenuhan Persyaratan Penyelenggaraan Kompetensi Pengemudi Kendaraan Bermotor Kabupaten/Kota	Jumlah Laporan Inspeksi, Audit dan Pemantauan Pemenuhan Persyaratan Penyelenggaraan Kompetensi Pengemudi Kendaraan Bermotor Kabupaten/Kota	laporan	12	Rp 0	0	Rp 0	12	Rp 3.240.096.046	3	Rp 525.978.298	3	Rp 525.978.298	25.00 %	16.23 %	3	Rp 525.978.298	25.00 %	-	
		21502208 0007	Pelaksanaan Inspeksi, Audit dan Pemantauan Sistem Manajemen Keselamatan Perusahaan Angkutan Umum	Jumlah laporan Inspeksi, Audit dan Pemantauan Sistem Manajemen Keselamatan Perusahaan Angkutan Umum	laporan	12	Rp 0	0	Rp 0	12	Rp 271.692.500	3	Rp 0	3	Rp 0	25.00 %	0.00 %	3	Rp 0	25.00 %	-	
		21502209	Penyediaan Angkutan Umum untuk Jasa Angkutan Orang dan/atau Barang Antar Kota dalam 1 (Satu) Daerah Kabupaten/Kota	Jumlah angkutan pedesaan yang melakukan perpanjangan kartu pengawasan ijin trayek	unit	30	Rp 0	0	Rp 0	30	Rp 635.037.428	18	Rp 21.887.032	18	Rp 21.887.032	60.00 %	3.45 %	18	Rp 21.887.032	60.00 %	-	

No.	Sasaran	Kode	Urusan/Bidang Urusan Pemerintahan dan Program/Kegiatan/ Subkegiatan	Indikator Kinerja Program (outcome) / Kegiatan (output) / Subkegiatan	Satuan	Target RPJMD Kabupaten pada Tahun 2026 (Akhir Periode RPJMD)		Realisasi Capaian Kinerja RPJMD sampai dengan RKPD tahun lalu (2024)		Target Kinerja dan Anggaran RKPD Tahun Berjalan (2025) yang Dievaluasi		Realisasi Kinerja Pada Triwulan I		Realisasi Capaian Kinerja dan Anggaran RKPD kabupaten yang Dievaluasi		Tingkat Capaian Kinerja dan Realisasi Anggaran RKPD yang dievaluasi		Realisasi Kinerja dan Anggaran RPJMD s/d Tahun 2025		Tingkat Capaian Kinerja dan Realisasi Anggaran RPJMD s/d Tahun 2025		Unit PD Penanggung Jawab
						K	Rp.	K	Rp.	K	Rp.	K	Rp.	K	Rp.	K	Rp.	K	Rp.	K	Rp.	
		21502209 0002	Pengendalian dan Pengawasan Ketersediaan Angkutan Umum untuk Jasa Angkutan Orang dan/atau Barang Antar Kota dalam 1 (Satu) Kabupaten/Kota	Jumlah Laporan Pengendalian dan Pengawasan Ketersediaan Angkutan Umum untuk Jasa Angkutan Orang dan/atau Barang Antar Kota dalam 1 (Satu) Kabupaten/Kota	laporan	4	Rp 0	0	Rp 0	4	Rp 29.401.350	1	Rp 0	1	Rp 0	25.00 %	0.00 %	1	Rp 0	25.00 %	-	
		21502209 0003	Penyediaan Angkutan Umum untuk Jasa Angkutan Orang dan/atau Barang Antar Kota dalam 1 (Satu) Daerah Kabupaten/Kota	Jumlah Armada Angkutan Umum untuk Jasa Angkutan Orang dan/atau Barang Antar Kota dalam 1 (Satu) Daerah Kabupaten/Kota yang Tersedia	unit	30	Rp 0	0	Rp 0	30	Rp 605.636.078	18	Rp 21.887.032	18	Rp 21.887.032	60.00 %	3.61 %	18	Rp 21.887.032	60.00 %	-	
Rata-Rata Capaian Kinerja yang Dievaluasi (%)																13.75 %						
Predikat Kinerja yang Dievaluasi																SR						

No.	Sasaran	Kode	Urusan/Bidang Urusan Pemerintahan dan Program/Kegiatan/ Subkegiatan	Indikator Kinerja Program (outcome) / Kegiatan (output) / Subkegiatan	Satuan	Target RPJMD Kabupaten pada Tahun 2026 (Akhir Periode RPJMD)		Realisasi Capaian Kinerja RPJMD sampai dengan RKPD tahun lalu (2024)		Target Kinerja dan Anggaran RKPD Tahun Berjalan (2025) yang Dievaluasi		Realisasi Kinerja Pada Triwulan I		Realisasi Capaian Kinerja dan Anggaran RKPD kabupaten yang Dievaluasi		Tingkat Capaian Kinerja dan Realisasi Anggaran RKPD yang dievaluasi		Realisasi Kinerja dan Anggaran RPJMD s/d Tahun 2025		Tingkat Capaian Kinerja dan Realisasi Anggaran RPJMD s/d Tahun 2025		Unit PD Penanggung Jawab
						K	Rp.	K	Rp.	K	Rp.	K	Rp.	K	Rp.	K	Rp.	K	Rp.	K	Rp.	
		216	**URUSAN PEMERINTAHAN BIDANG KOMUNIKASI DAN INFORMATIKA**																			Dinas Komunikasi dan Informatika
		21603	**PROGRAM PENGELOLAAN APLIKASI INFORMATIKA**	**Persentase Perangkat Daerah (PD) yang terhubung dengan akses internet yang disediakan oleh Dinas Kominfo**	**persentase**	**100**	**Rp 0**	**100**	**Rp 0**	**100**	**Rp 20.881.922.280**	**100**	**Rp 7.165.482.908**	**25**	**Rp 7.165.482.908**	**25.00 %**	**34.31 %**	125	Rp 7.165.482.908	100.00%	0.00 %	
				Persentase layanan publik yang diselenggarakan secara online dan terintegrasi	**persentase**	**100**		**0**		**90**		**100**		**25**		**27.78 %**		25		25.00 %		
		21603201	Pengelolaan Nama Domain yang Telah Ditetapkan Oleh Pemerintah Pusat dan Sub Domain Di Lingkup Pemerintah Daerah Kabupaten/Kota	Jumlah nama dan sub domain perangkat daerah yang ditetapkan	Unit	200	Rp 0	0	Rp 0	162	Rp 12.066.315	162	Rp 5.821.784	40,5	Rp 5.821.784	25.00 %	48.25 %	40,5	Rp 5.821.784	20.25 %	-	
				Jumlah up-time dalam 1 tahun	persentase	98		0		98		99,98		24,995		25.51 %		24,995		25.51 %		
		216032010004	Pengelolaan Nama Domain dan Sub Domain Penyelenggaraan Pemerintah Daerah dan Pengelolaan Nama Domain Pemerintah Desa	Jumlah Dokumen Pengelolaan Nama Domain dan Sub Domain Pemerintah Daerah serta Domain Pemerintah Desa	Dokumen	1	Rp 0	0	Rp 0	1	Rp 12.066.315	0	Rp 5.821.784	0	Rp 5.821.784	0.00%	48.25 %	0	Rp 5.821.784	0.00%	-	
		21603202	Pengelolaan e-government Di Lingkup Pemerintah Daerah Kabupaten/Kota	Persentase indikator tingkat kematangan layanan yang mencapai nilai >4	persentase	80	Rp 0	0	Rp 0	70	Rp 20.869.855.965	100	Rp 7.159.661.124	25	Rp 7.159.661.124	35.71 %	34.31 %	25	Rp 7.159.661.124	31.25 %	-	
				Persentase indikator tingkat kematangan kebijakan, tata kelola, dan manajemen yang mencapai nilai >4	persentase	80		0		70		41,93		41,93		59.90 %		41,93		52.41 %		

No.	Sasaran	Kode	Urusan/Bidang Urusan Pemerintahan dan Program/Kegiatan/ Subkegiatan	Indikator Kinerja Program (outcome) / Kegiatan (output) / Subkegiatan	Satuan	Target RPJMD Kabupaten pada Tahun 2026 (Akhir Periode RPJMD)		Realisasi Capaian Kinerja RPJMD sampai dengan RKPD tahun lalu (2024)		Target Kinerja dan Anggaran RKPD Tahun Berjalan (2025) yang Dievaluasi		Realisasi Kinerja Pada Triwulan I		Realisasi Capaian Kinerja dan Anggaran RKPD kabupaten yang Dievaluasi		Tingkat Capaian Kinerja dan Realisasi Anggaran RKPD yang dievaluasi		Realisasi Kinerja dan Anggaran RPJMD s/d Tahun 2025		Tingkat Capaian Kinerja dan Realisasi Anggaran RPJMD s/d Tahun 2025		Unit PD Penanggung Jawab
						K	Rp.	K	Rp.	K	Rp.	K	Rp.	K	Rp.	K	Rp.	K	Rp.	K	Rp.	
		216032020013	Koordinasi Pemanfaatan Pusat Data Nasional	Jumlah Aplikasi SPBE Pemerintah Daerah yang sudah ditempatkan di Pusat Data Nasional	Aplikasi	5	Rp0	0	Rp0	5	Rp 122.737.200	15	Rp 62.387.550	15	Rp 62.387.550	100.00%	50.83%	15	Rp 62.387.550	100.00%	-	
		216032020015	Fasilitasi penyelenggaraan SPBE di lingkungan Pemda	Jumlah laporan hasil fasilitasi penyelenggaraan SPBE di lingkungan Pemda	Laporan	4	Rp0	0	Rp0	4	Rp 112.602.950	1	Rp 0	1	Rp 0	25.00%	0.00%	1	Rp 0	25.00%	-	
		216032020016	Penyelenggaraan pusat kendali Pemerintah Daerah	Jumlah dokumen keterhubungan pusat kendali dengan Pusat Data Nasional	Dokumen	1	Rp0	0	Rp0	1	Rp 686.700.678	0	Rp 3.610.000	0	Rp 3.610.000	0.00%	0.53%	0	Rp 3.610.000	0.00%	-	
		216032020017	Koordinasi Pengelolaan Data dan Informasi	Jumlah data dan informasi yang dipetakan berdasarkan Arsitektur SPBE pemerintah daerah	Dokumen	2	Rp0	0	Rp0	2	Rp 350.870.752	2	Rp 125.421.716	0,5	Rp 125.421.716	25.00%	35.75%	0,5	Rp 125.421.716	25.00%	-	
		216032020018	Koordinasi penyusunan dan/atau reviu arsitektur dan peta rencana SPBE Pemerintah Daerah	Jumlah dokumen arsitektur SPBE Pemerintah Daerah yang memuat 6 domain arsitektur dan peta rencana yang diusulkan	Dokumen	1	Rp0	0	Rp0	1	Rp 37.800.000	1	Rp 7.612.500	0,25	Rp 7.612.500	25.00%	20.14%	0,25	Rp 7.612.500	25.00%	-	
		216032020019	Koordinasi pelaksanaan Manajemen SPBE	Jumlah Dokumen Koordinasi pelaksanaan Manajemen SPBE	Dokumen	2	Rp0	0	Rp0	2	Rp 47.500.000	2	Rp 0	0,5	Rp 0	25.00%	0.00%	0,5	Rp 0	25.00%	-	
		216032020023	Koordinasi dan Fasilitasi Penyelenggaraan Kabupaten atau Kota Cerdas	Jumlah perangkat daerah yang mendapatkan sosialisasi program Kabupaten/Kota Cerdas	Unit	48	Rp0	0	Rp0	48	Rp 131.000.000	48	Rp 3.150.000	12	Rp 3.150.000	25.00%	2.40%	12	Rp 3.150.000	25.00%	-	

No.	Sasaran	Kode	Urusan/Bidang Urusan Pemerintahan dan Program/Kegiatan/ Subkegiatan	Indikator Kinerja Program (outcome) / Kegiatan (output) / Subkegiatan	Satuan	Target RPJMD Kabupaten pada Tahun 2026 (Akhir Periode RPJMD)		Realisasi Capaian Kinerja RPJMD sampai dengan RKPD tahun lalu (2024)		Target Kinerja dan Anggaran RKPD Tahun Berjalan (2025) yang Dievaluasi		Realisasi Kinerja Pada Triwulan I		Realisasi Capaian Kinerja dan Anggaran RKPD kabupaten yang Dievaluasi		Tingkat Capaian Kinerja dan Realisasi Anggaran RKPD yang dievaluasi		Realisasi Kinerja dan Anggaran RPJMD s/d Tahun 2025		Tingkat Capaian Kinerja dan Realisasi Anggaran RPJMD s/d Tahun 2025		Unit PD Penanggung Jawab
						K	Rp.	K	Rp.	K	Rp.	K	Rp.	K	Rp.	K	Rp.	K	Rp.	K	Rp.	
		21603202 0024	Penyelenggaraan Jaringan Intra Pemerintah Daerah Kab/Kota	Jumlah perangkat daerah di pemerintah Kab/Kota yang terhubung dengan Jaringan Intra Pemerintah Daerah Kab/Kota	Perangkat Daerah	54	Rp 0	0	Rp 0	54	Rp 8.539.712.586	57	Rp 5.232.021.418	14,25	Rp 5.232.021.418	26.39 %	61.27 %	14,25	Rp 5.232.021.418	26.39 %	-	
		21603202 0025	Koordinasi pemanfaatan Portal Pelayanan Pemerintah Daerah yang terintegrasi	Jumlah Layanan Pemda yang memanfaatkan Portal pelayanan Pemerintah Daerah terintegrasi, yaitu Portal Pelayanan Publik, Portal Administrasi Pemerintahan, dan/atau Portal Data Nasional	Layanan	3	Rp 0	0	Rp 0	3	Rp 552.046.799	3	Rp 109.303.940	0,75	Rp 109.303.940	25.00 %	19.80 %	0,75	Rp 109.303.940	25.00 %	-	
		21603202 0027	Implementasi Inovasi Program Kota Cerdas sesuai dengan Masterplan Kabupaten atau Kota Cerdas	Jumlah implementasi Inovasi Program Kota Cerdas sesuai dengan Masterplan Kabupaten/Kota Cerdas	Program	1	Rp 0	0	Rp 0	1	Rp 47.500.000	1	Rp 0	0,25	Rp 0	25.00 %	0.00%	0,25	Rp 0	25.00 %	-	
		21603202 0028	Koordinasi dan Fasilitasi Promosi Literasi SPBEdan/atau kolaborasi penyelenggaraan SPBE	Jumlah dokumen koordinasi Fasilitasi Promosi Literasi SPBE dan/atau kolaborasi penyelenggaraan SPBE	Dokumen	1	Rp 0	0	Rp 0	1	Rp 241.385.000	1	Rp 0	0,25	Rp 0	25.00 %	0.00%	0,25	Rp 0	25.00 %	-	
		21603202 0030	Penyediaan Akses Internet untuk Perangkat Daerah dalam rangka penyelenggaraan SPBE	Jumlah Perangkat Daerah yang memanfaatkan akses internet yang disediakan oleh Dinas	Perangkat Daerah	54	Rp 0	0	Rp 0	54	Rp 10.000.000.000	139	Rp 1.616.154.000	34,75	Rp 1.616.154.000	64.35 %	16.16 %	34,75	Rp 1.616.154.000	64.35 %	-	
															Rata-Rata Capaian Kinerja yang Dievaluasi (%)	36.53 %						

No.	Sasaran	Kode	Urusan/Bidang Urusan Pemerintahan dan Program/Kegiatan/ Subkegiatan	Indikator Kinerja Program (outcome) / Kegiatan (output) / Subkegiatan	Satuan	Target RPJMD Kabupaten pada Tahun 2026 (Akhir Periode RPJMD)		Realisasi Capaian Kinerja RPJMD sampai dengan RKPD tahun lalu (2024)		Target Kinerja dan Anggaran RKPD Tahun Berjalan (2025) yang Dievaluasi		Realisasi Kinerja Pada Triwulan I		Realisasi Capaian Kinerja dan Anggaran RKPD kabupaten yang Dievaluasi		Tingkat Capaian Kinerja dan Realisasi Anggaran RKPD yang dievaluasi		Realisasi Kinerja dan Anggaran RPJMD s/d Tahun 2025		Tingkat Capaian Kinerja dan Realisasi Anggaran RPJMD s/d Tahun 2025		Unit PD Penanggung Jawab
						K	Rp.	K	Rp.	K	Rp.	K	Rp.	K	Rp.	K	Rp.	K	Rp.	K	Rp.	
													Predikat Kinerja yang Dievaluasi			SR						
		216	**URUSAN PEMERINTAHAN BIDANG KOMUNIKASI DAN INFORMATIKA**																			Dinas Komunikasi dan Informatika
		21602	**PROGRAM PENGELOLAAN INFORMASI DAN KOMUNIKASI PUBLIK**	**Indeks Kepuasan Masyarakat terhadap layanan informasi**	**nilai**	**89**	**Rp 0**	**0**	**Rp 0**	**88**	**Rp 5.520.441.948**	**88,25**	**Rp 584.769.977**	**88,25**	**Rp 584.769.977**	**100.00%**	**10.37%**	88,25	Rp 584.769.977	99.16%	0.00%	
				Persentase masyarakat yang menjadi sasaran penyebaran informasi publik, mengetahui kebijakan dan program prioritas pemerintah dan pemerintah daerah kabupaten	**persentase**	**100**		**0**		**100**		**100**		**25**		**25.00%**		25		25.00%		
		21602201	Pengelolaan Informasi dan Komunikasi Publik Pemerintah Daerah Kabupaten/Kota	Jumlah informasi dan komunikasi publik yang dikelola dan ditindaklanjuti	Informasi	2	Rp 0	0	Rp 0	2	Rp 5.520.441.948	0	Rp 584.769.977	0	Rp 584.769.977	0.00%	10.37%	0	Rp 584.769.977	0.00%	-	
				Jumlah pengaduan masyarakat yang ditindak lanjuti	Aduan	3		0		3		3		0,75		25.00%		0,75		25.00%		
		216022010014	Relasi Media	Jumlah aktivitas relasi media kepada media yang memenuhi kriteria sebagai berikut: 1. terverifikasi dewan pers, dan 2. terdaftar di Dinas Kominfo, dan 3. aktif dalam kegiatan relasi media	Laporan	4	Rp 0	0	Rp 0	4	Rp 2.639.500.000	1	Rp 361.087.999	1	Rp 361.087.999	25.00%	13.68%	1	Rp 361.087.999	25.00%	-	
		216022010015	Kemitraan Komunikasi dengan Komunitas Informasi Masyarakat	Jumlah Komunitas Informasi yang aktif mendiseminasikan informasi dan	Kelompok Informasi Masyarakat	5	Rp 0	0	Rp 0	4	Rp 83.730.000	4	Rp 3.100.000	1	Rp 3.100.000	25.00%	3.70%	1	Rp 3.100.000	20.00%	-	

No.	Sasaran	Kode	Urusan/Bidang Urusan Pemerintahan dan Program/Kegiatan/ Subkegiatan	Indikator Kinerja Program (outcome) / Kegiatan (output) / Subkegiatan	Satuan	Target RPJMD Kabupaten pada Tahun 2026 (Akhir Periode RPJMD)		Realisasi Capaian Kinerja RPJMD sampai dengan RKPD tahun lalu (2024)		Target Kinerja dan Anggaran RKPD Tahun Berjalan (2025) yang Dievaluasi		Realisasi Kinerja Pada Triwulan I		Realisasi Capaian Kinerja dan Anggaran RKPD kabupaten yang Dievaluasi		Tingkat Capaian Kinerja dan Realisasi Anggaran RKPD yang dievaluasi		Realisasi Kinerja dan Anggaran RPJMD s/d Tahun 2025		Tingkat Capaian Kinerja dan Realisasi Anggaran RPJMD s/d Tahun 2025		Unit PD Penanggung Jawab
						K	Rp.	K	Rp.	K	Rp.	K	Rp.	K	Rp.	K	Rp.	K	Rp.	K	Rp.	
				terdaftar di Dinas Kominfo																		
		216022010017	Pelayanan Informasi Publik	Jumlah permohonan Informasi Publik yang diselesaikan sesuai peraturan perundangan	Permohonan	12	Rp0	0	Rp0	12	Rp 1.365.535.200	3	Rp 152.968.304	3	Rp 152.968.304	25.00 %	11.20 %	3	Rp 152.968.304	25.00 %	-	
		216022010018	Sosialisasi Peraturan Bidang Informasi dan Komunikasi Publik	Persentase khalayak sasaran yang terpapar informasi terkait peraturan bidang informasi dan komunikasi publik	persentase	80	Rp0	0	Rp0	80	Rp 24.250.000	80	Rp 0	20	Rp 0	25.00 %	0.00%	20	Rp 0	25.00 %	-	
		216022010019	Monitoring Informasi Kebijakan, Opini, dan Aspirasi Publik	Jumlah rekomendasi komunikasi terhadap isu publik yang berkembang dan usulan agenda komunikasi prioritas Pemerintah Daerah	Rekomendasi	1	Rp0	0	Rp0	1	Rp 210.606.398	1	Rp 6.022.710	0,25	Rp 6.022.710	25.00 %	2.86%	0,25	Rp 6.022.710	25.00 %	-	
		216022010020	Diseminasi Informasi	Persentase khalayak yang terpapar informasi publik	persentase	80	Rp0	0	Rp0	80	Rp 105.000.000	0	Rp 0	0	Rp 0	0.00%	0.00%	0	Rp 0	0.00%	-	
		216022010021	Pengelolaan Media Komunikasi Publik	Jumlah media komunikasi publik milik pemerintah daerah yang dikelola maupun pemanfaatan media berbayar sesuai kriteria/juknis	Kanal Media	7	Rp0	0	Rp0	3	Rp 390.124.000	3	Rp 0	0,75	Rp 0	25.00 %	0.00%	0,75	Rp 0	10.71 %	-	
		216022010022	Penyusunan Strategi Komunikasi Publik	Jumlah Strategi Komunikasi Publik yang disusun	Dokumen	1	Rp0	0	Rp0	1	Rp 70.875.000	1	Rp 6.000.000	0,25	Rp 6.000.000	25.00 %	8.47%	0,25	Rp 6.000.000	25.00 %	-	

No.	Sasaran	Kode	Urusan/Bidang Urusan Pemerintahan dan Program/Kegiatan/ Subkegiatan	Indikator Kinerja Program (outcome) / Kegiatan (output) / Subkegiatan	Satuan	Target RPJMD Kabupaten pada Tahun 2026 (Akhir Periode RPJMD)		Realisasi Capaian Kinerja RPJMD sampai dengan RKPD tahun lalu (2024)		Target Kinerja dan Anggaran RKPD Tahun Berjalan (2025) yang Dievaluasi		Realisasi Kinerja Pada Triwulan I		Realisasi Capaian Kinerja dan Anggaran RKPD kabupaten yang Dievaluasi		Tingkat Capaian Kinerja dan Realisasi Anggaran RKPD yang dievaluasi		Realisasi Kinerja dan Anggaran RPJMD s/d Tahun 2025		Tingkat Capaian Kinerja dan Realisasi Anggaran RPJMD s/d Tahun 2025		Unit PD Penanggung Jawab
						K	Rp.	K	Rp.	K	Rp.	K	Rp.	K	Rp.	K	Rp.	K	Rp.	K	Rp.	
		216	**URUSAN PEMERINTAHAN BIDANG KOMUNIKASI DAN INFORMATIKA**																			Dinas Komunikasi dan Informatika
		21601	**PROGRAM PENUNJANG URUSAN PEMERINTAHAN DAERAH KABUPATEN/KOTA**	**Tingkat kepuasan aparatur perangkat daerah terhadap pelayanan kesekretariatan**	**persentase**	**100**	**Rp 0**	**0**	**Rp 0**	**100**	**Rp 15.607.377.944**	**25**	**Rp 2.843.065.434**	**25**	**Rp 2.843.065.434**	**25.00 %**	**18.22 %**	25	Rp 2.843.065.434	25.00 %	0.00 %	
		21601201	Perencanaan, Penganggaran, dan Evaluasi Kinerja Perangkat Daerah	Jumlah dokumen perencanaan dan penganggaran yang disusun sesuai ketentuan	Dokumen	4	Rp 0	0	Rp 0	4	Rp 201.485.000	1	Rp 26.250.000	1	Rp 26.250.000	25.00 %	13.03 %	1	Rp 26.250.000	25.00 %	-	
				Jumlah dokumen laporan evaluasi kinerja PD yang disusun sesuai ketentuan	Dokumen	4		0		4		1		1		25.00 %		1		25.00 %		
		21601201 0001	Penyusunan Dokumen Perencanaan Perangkat Daerah	Jumlah Dokumen Perencanaan Perangkat Daerah	Dokumen	8	Rp 0	0	Rp 0	8	Rp 71.835.000	2	Rp 0	2	Rp 0	25.00 %	0.00%	2	Rp 0	25.00 %	-	
		21601201 0008	Penyelenggaraan Walidata Pendukung	Jumlah Dokumen Hasil Penyelenggaraan Walidata	Dokumen	1	Rp 0	0	Rp 0	1	Rp 88.750.000	0	Rp 15.750.000	0	Rp 15.750.000	0.00%	17.75 %	0	Rp 15.750.000	0.00%	-	

No.	Sasaran	Kode	Urusan/Bidang Urusan Pemerintahan dan Program/Kegiatan/ Subkegiatan	Indikator Kinerja Program (outcome) / Kegiatan (output) / Subkegiatan	Satuan	Target RPJMD Kabupaten pada Tahun 2026 (Akhir Periode RPJMD)		Realisasi Capaian Kinerja RPJMD sampai dengan RKPD tahun lalu (2024)		Target Kinerja dan Anggaran RKPD Tahun Berjalan (2025) yang Dievaluasi		Realisasi Kinerja Pada Triwulan I		Realisasi Capaian Kinerja dan Anggaran RKPD kabupaten yang Dievaluasi		Tingkat Capaian Kinerja dan Realisasi Anggaran RKPD yang dievaluasi		Realisasi Kinerja dan Anggaran RPJMD s/d Tahun 2025		Tingkat Capaian Kinerja dan Realisasi Anggaran RPJMD s/d Tahun 2025		Unit PD Penanggung Jawab
						K	Rp.	K	Rp.	K	Rp.	K	Rp.	K	Rp.	K	Rp.	K	Rp.	K	Rp.	
			Statistik Sektoral Daerah	Pendukung Statistik Sektoral Daerah																		
		216012010009	Pelaksanaan Pengumpulan Data Statistik Sektoral Daerah	Jumlah Data Statistik Sektoral Daerah yang Telah Dikumpulkan dan Diperiksa Lingkup Perangkat Daerah	Data	100	Rp0	0	Rp0	100	Rp 40.900.000	100	Rp 10.500.000	25	Rp 10.500.000	25.00 %	25.67 %	25	Rp 10.500.000	25.00 %	-	
		21601202	Administrasi Keuangan Perangkat Daerah	Persentase Realisasi Anggaran Perangkat Daerah	persentase	100	Rp0	0	Rp0	100	Rp 11.183.114.297	24,37	Rp 2.187.446.451	24,37	Rp 2.187.446.451	24.37 %	19.56 %	24,37	Rp 2.187.446.451	24.37 %	-	
		216012020001	Penyediaan Gaji dan Tunjangan ASN	Jumlah Orang yang Menerima Gaji dan Tunjangan ASN	Orang/bulan	61	Rp0	0	Rp0	61	Rp 11.178.725.297	61	Rp 2.185.269.951	61	Rp 2.185.269.951	100.00%	19.55 %	61	Rp 2.185.269.951	100.00%	-	
		216012020005	Koordinasi dan Penyusunan Laporan Keuangan Akhir Tahun SKPD	Jumlah Laporan Keuangan Akhir Tahun SKPD dan Laporan Hasil Koordinasi Penyusunan Laporan Keuangan Akhir Tahun SKPD	Laporan	1	Rp0	0	Rp0	1	Rp 2.334.500	0	Rp 2.176.500	0	Rp 2.176.500	0.00%	93.23 %	0	Rp 2.176.500	0.00%	-	
		216012020008	Penyusunan Pelaporan dan Analisis Prognosis Realisasi Anggaran	Jumlah Dokumen Pelaporan dan Analisis Prognosis Realisasi Anggaran	Dokumen	1	Rp0	0	Rp0	1	Rp 2.054.500	0	Rp 0	0	Rp 0	0.00%	0.00%	0	Rp 0	0.00%	-	
		21601203	Administrasi Barang Milik Daerah pada Perangkat Daerah	Persentase BMD SKPD yang telah teregistrasi	persentase	100	Rp0	0	Rp0	100	Rp 100.000.000	0	Rp 0	0	Rp 0	0.00%	0.00%	0	Rp 0	0.00%	-	
		216012030002	Pengamanan Barang Milik Daerah SKPD	Jumlah Dokumen Pengamanan Barang Milik Daerah SKPD	Dokumen	1	Rp0	0	Rp0	1	Rp 100.000.000	0	Rp 0	0	Rp 0	0.00%	0.00%	0	Rp 0	0.00%	-	
		21601205	Administrasi Kepegawaian Perangkat Daerah	Persentase ASN yang disiplin	persentase	100	Rp0	0	Rp0	100	Rp 124.300.000	100	Rp 0	25	Rp 0	25.00 %	0.00%	25	Rp 0	25.00 %	-	

No.	Sasaran	Kode	Urusan/Bidang Urusan Pemerintahan dan Program/Kegiatan/ Subkegiatan	Indikator Kinerja Program (outcome) / Kegiatan (output) / Subkegiatan	Satuan	Target RPJMD Kabupaten pada Tahun 2026 (Akhir Periode RPJMD)		Realisasi Capaian Kinerja RPJMD sampai dengan RKPD tahun lalu (2024)		Target Kinerja dan Anggaran RKPD Tahun Berjalan (2025) yang Dievaluasi		Realisasi Kinerja Pada Triwulan I		Realisasi Capaian Kinerja dan Anggaran RKPD kabupaten yang Dievaluasi		Tingkat Capaian Kinerja dan Realisasi Anggaran RKPD yang dievaluasi		Realisasi Kinerja dan Anggaran RPJMD s/d Tahun 2025		Tingkat Capaian Kinerja dan Realisasi Anggaran RPJMD s/d Tahun 2025		Unit PD Penanggung Jawab
						K	Rp.	K	Rp.	K	Rp.	K	Rp.	K	Rp.	K	Rp.	K	Rp.	K	Rp.	
				Persentase ASN yang mengikuti pelatihan bersertifikat	persentase	100		0		100		0		0		0.00%		0		0.00%		
		216012050002	Pengadaan Pakaian Dinas beserta Atribut Kelengkapannya	Jumlah Paket Pakaian Dinas beserta Atribut Kelengkapan	Paket	1	Rp 0	0	Rp 0	1	Rp 5.600.000	0	Rp 0	0	Rp 0	0.00%	0.00%	0	Rp 0	0.00%	-	
		216012050009	Pendidikan dan Pelatihan Pegawai Berdasarkan Tugas dan Fungsi	Jumlah Pegawai Berdasarkan Tugas dan Fungsi yang Mengikuti Pendidikan dan Pelatihan	Orang	10	Rp 0	0	Rp 0	10	Rp 18.000.000	0	Rp 0	0	Rp 0	0.00%	0.00%	0	Rp 0	0.00%	-	
		216012050010	Sosialisasi Peraturan Perundang-Undangan	Jumlah Orang yang Mengikuti Sosialisasi Peraturan Perundang-Undangan	Orang	100	Rp 0	0	Rp 0	100	Rp 100.700.000	0	Rp 0	0	Rp 0	0.00%	0.00%	0	Rp 0	0.00%	-	
		21601206	Administrasi Umum Perangkat Daerah	Nilai survey kepuasan masyarakat (SKM)	Nilai	91,25	Rp 0	0	Rp 0	91,20	Rp 1.290.671.387	97,41	Rp 166.946.990	97,41	Rp 166.946.990	100.00%	12.93%	97,41	Rp 166.946.990	100.00%	-	
		216012060001	Penyediaan Komponen Instalasi Listrik/Penerangan Bangunan Kantor	Jumlah Paket Komponen Instalasi Listrik/Penerangan Bangunan Kantor yang Disediakan	Paket	1	Rp 0	0	Rp 0	1	Rp 24.337.305	0	Rp 0	0	Rp 0	0.00%	0.00%	0	Rp 0	0.00%	-	
		216012060002	Penyediaan Peralatan dan Perlengkapan Kantor	Jumlah Paket Peralatan dan Perlengkapan Kantor yang Disediakan	Paket	1	Rp 0	0	Rp 0	1	Rp 65.362.539	1	Rp 47.723.500	0,25	Rp 47.723.500	25.00%	73.01%	0,25	Rp 47.723.500	25.00%	-	
		216012060004	Penyediaan Bahan Logistik Kantor	Jumlah Paket Bahan Logistik Kantor yang Disediakan	Paket	1	Rp 0	0	Rp 0	1	Rp 234.464.552	1	Rp 36.684.590	0,25	Rp 36.684.590	25.00%	15.65%	0,25	Rp 36.684.590	25.00%	-	
		216012060005	Penyediaan Barang Cetakan dan Penggandaan	Jumlah Paket Barang Cetakan dan Penggandaan yang Disediakan	Paket	2	Rp 0	0	Rp 0	2	Rp 9.350.000	0	Rp 0	0	Rp 0	0.00%	0.00%	0	Rp 0	0.00%	-	

No.	Sasaran	Kode	Urusan/Bidang Urusan Pemerintahan dan Program/Kegiatan/ Subkegiatan	Indikator Kinerja Program (outcome) / Kegiatan (output) / Subkegiatan	Satuan	Target RPJMD Kabupaten pada Tahun 2026 (Akhir Periode RPJMD)		Realisasi Capaian Kinerja RPJMD sampai dengan RKPD tahun lalu (2024)		Target Kinerja dan Anggaran RKPD Tahun Berjalan (2025) yang Dievaluasi		Realisasi Kinerja Pada Triwulan I		Realisasi Capaian Kinerja dan Anggaran RKPD kabupaten yang Dievaluasi		Tingkat Capaian Kinerja dan Realisasi Anggaran RKPD yang dievaluasi		Realisasi Kinerja dan Anggaran RPJMD s/d Tahun 2025		Tingkat Capaian Kinerja dan Realisasi Anggaran RPJMD s/d Tahun 2025		Unit PD Penanggung Jawab
						K	Rp.	K	Rp.	K	Rp.	K	Rp.	K	Rp.	K	Rp.	K	Rp.	K	Rp.	
		216012060006	Penyediaan Bahan Bacaan dan Peraturan Perundang-undangan	Jumlah Dokumen Bahan Bacaan dan Peraturan Perundang-Undangan yang Disediakan	Dokumen	1	Rp 0	0	Rp 0	1	Rp 12.780.000	1	Rp 1.970.000	0,25	Rp 1.970.000	25.00 %	15.41 %	0,25	Rp 1.970.000	25.00 %	-	
		216012060007	Penyediaan Bahan/Material	Jumlah Paket Bahan/Material yang Disediakan	Paket	2	Rp 0	0	Rp 0	2	Rp 37.830.909	0	Rp 0	0	Rp 0	0.00%	0.00%	0	Rp 0	0.00%	-	
		216012060008	Fasilitasi Kunjungan Tamu	Jumlah Laporan Fasilitasi Kunjungan Tamu	Laporan	4	Rp 0	0	Rp 0	4	Rp 50.150.000	1	Rp 11.387.500	1	Rp 11.387.500	25.00 %	22.71 %	1	Rp 11.387.500	25.00 %	-	
		216012060009	Penyelenggaraan Rapat Koordinasi dan Konsultasi SKPD	Jumlah Laporan Penyelenggaraan Rapat Koordinasi dan Konsultasi SKPD	Laporan	12	Rp 0	0	Rp 0	12	Rp 711.396.082	3	Rp 69.181.400	3	Rp 69.181.400	25.00 %	9.72%	3	Rp 69.181.400	25.00 %	-	
		216012060010	Penatausahaan Arsip Dinamis pada SKPD	Jumlah Dokumen Penatausahaan Arsip Dinamis pada SKPD	Dokumen	1	Rp 0	0	Rp 0	1	Rp 30.000.000	0	Rp 0	0	Rp 0	0.00%	0.00%	0	Rp 0	0.00%	-	
		216012060011	Dukungan Pelaksanaan Sistem Pemerintahan Berbasis Elektronik pada SKPD	Jumlah Dokumen Dukungan Pelaksanaan Sistem Pemerintahan Berbasis Elektronik pada SKPD	Dokumen	49	Rp 0	0	Rp 0	49	Rp 115.000.000	0	Rp 0	0	Rp 0	0.00%	0.00%	0	Rp 0	0.00%	-	
		21601207	Pengadaan Barang Milik Daerah Penunjang Urusan Pemerintah Daerah	Jumlah BMD yang diadakan	Jenis	5	Rp 0	0	Rp 0	8	Rp 229.151.830	8	Rp 174.157.100	2	Rp 174.157.100	25.00 %	76.00 %	2	Rp 174.157.100	40.00 %	-	
		216012070001	Pengadaan Kendaraan Perorangan Dinas atau Kendaraan Dinas Jabatan	Jumlah Unit Kendaraan Perorangan Dinas atau Kendaraan Dinas Jabatan yang Disediakan	Unit	10	Rp 0	0	Rp 0	2	Rp 86.680.000	2	Rp 84.160.000	2	Rp 84.160.000	100.00%	97.09 %	2	Rp 84.160.000	20.00 %	-	
		216012070005	Pengadaan Mebel	Jumlah Paket Mebel yang Disediakan	Unit	2	Rp 0	0	Rp 0	2	Rp 59.463.810	1	Rp 40.425.000	1	Rp 40.425.000	50.00 %	67.98 %	1	Rp 40.425.000	50.00 %	-	

No.	Sasaran	Kode	Urusan/Bidang Urusan Pemerintahan dan Program/Kegiatan/ Subkegiatan	Indikator Kinerja Program (outcome) / Kegiatan (output) / Subkegiatan	Satuan	Target RPJMD Kabupaten pada Tahun 2026 (Akhir Periode RPJMD)		Realisasi Capaian Kinerja RPJMD sampai dengan RKPD tahun lalu (2024)		Target Kinerja dan Anggaran RKPD Tahun Berjalan (2025) yang Dievaluasi		Realisasi Kinerja Pada Triwulan I		Realisasi Capaian Kinerja dan Anggaran RKPD kabupaten yang Dievaluasi		Tingkat Capaian Kinerja dan Realisasi Anggaran RKPD yang dievaluasi		Realisasi Kinerja dan Anggaran RPJMD s/d Tahun 2025		Tingkat Capaian Kinerja dan Realisasi Anggaran RPJMD s/d Tahun 2025		Unit PD Penanggung Jawab
						K	Rp.	K	Rp.	K	Rp.	K	Rp.	K	Rp.	K	Rp.	K	Rp.	K	Rp.	
		216012070006	Pengadaan Peralatan dan Mesin Lainnya	Jumlah Unit Peralatan dan Mesin Lainnya yang Disediakan	Unit	11	Rp 0	0	Rp 0	9	Rp 83.008.020	8	Rp 49.572.100	8	Rp 49.572.100	88.89 %	59.72 %	8	Rp 49.572.100	72.73 %	-	
		21601208	Penyediaan Jasa Penunjang Urusan Pemerintahan Daerah	Persentase terpenuhinya jasa penunjang administrasi perkantoran	persentase	100	Rp 0	0	Rp 0	100	Rp 1.483.220.501	25	Rp 278.209.893	25	Rp 278.209.893	25.00 %	18.76 %	25	Rp 278.209.893	25.00 %	-	
		216012080001	Penyediaan Jasa Surat Menyurat	Jumlah Laporan Penyediaan Jasa Surat Menyurat	Laporan	4	Rp 0	0	Rp 0	4	Rp 3.000.000	1	Rp 3.000.000	1	Rp 3.000.000	25.00 %	100.00%	1	Rp 3.000.000	25.00 %	-	
		216012080002	Penyediaan Jasa Komunikasi, Sumber Daya Air dan Listrik	Jumlah Laporan Penyediaan Jasa Komunikasi, Sumber Daya Air dan Listrik yang Disediakan	Laporan	4	Rp 0	0	Rp 0	4	Rp 733.640.901	1	Rp 140.251.615	1	Rp 140.251.615	25.00 %	19.12 %	1	Rp 140.251.615	25.00 %	-	
		216012080004	Penyediaan Jasa Pelayanan Umum Kantor	Jumlah Laporan Penyediaan Jasa Pelayanan Umum Kantor yang Disediakan	Laporan	4	Rp 0	0	Rp 0	4	Rp 746.579.600	1	Rp 134.958.278	1	Rp 134.958.278	25.00 %	18.08 %	1	Rp 134.958.278	25.00 %	-	
		21601209	Pemeliharaan Barang Milik Daerah Penunjang Urusan Pemerintahan Daerah	Persentase barang milik daerah penunjang urusan pemerintahan daerah yang layak fungsi	persentase	100	Rp 0	0	Rp 0	100	Rp 995.434.929	100	Rp 10.055.000	25	Rp 10.055.000	25.00 %	1.01%	25	Rp 10.055.000	25.00 %	-	
		216012090001	Penyediaan Jasa Pemeliharaan, Biaya Pemeliharaan, dan Pajak Kendaraan Perorangan Dinas atau Kendaraan Dinas Jabatan	Jumlah Kendaraan Perorangan Dinas atau Kendaraan Dinas Jabatan yang Dipelihara dan dibayarkan Pajaknya	Unit	25	Rp 0	0	Rp 0	25	Rp 176.799.893	0	Rp 0	0	Rp 0	0.00%	0.00%	0	Rp 0	0.00%	-	
		216012090002	Penyediaan Jasa Pemeliharaan, Biaya Pemeliharaan, Pajak dan Perizinan Kendaraan Dinas	Jumlah Kendaraan Dinas Operasional atau Lapangan yang Dipelihara dan dibayarkan Pajak dan Perizinannya	Unit	4	Rp 0	0	Rp 0	4	Rp 90.000	0	Rp 0	0	Rp 0	0.00%	0.00%	0	Rp 0	0.00%	-	

No.	Sasaran	Kode	Urusan/Bidang Urusan Pemerintahan dan Program/Kegiatan/ Subkegiatan	Indikator Kinerja Program (outcome) / Kegiatan (output) / Subkegiatan	Satuan	Target RPJMD Kabupaten pada Tahun 2026 (Akhir Periode RPJMD)		Realisasi Capaian Kinerja RPJMD sampai dengan RKPD tahun lalu (2024)		Target Kinerja dan Anggaran RKPD Tahun Berjalan (2025) yang Dievaluasi		Realisasi Kinerja Pada Triwulan I		Realisasi Capaian Kinerja dan Anggaran RKPD kabupaten yang Dievaluasi		Tingkat Capaian Kinerja dan Realisasi Anggaran RKPD yang dievaluasi		Realisasi Kinerja dan Anggaran RPJMD s/d Tahun 2025		Tingkat Capaian Kinerja dan Realisasi Anggaran RPJMD s/d Tahun 2025		Unit PD Penanggung Jawab
						K	Rp.	K	Rp.	K	Rp.	K	Rp.	K	Rp.	K	Rp.	K	Rp.	K	Rp.	
			Operasional atau Lapangan																			
		216012090006	Pemeliharaan Peralatan dan Mesin Lainnya	Jumlah Peralatan dan Mesin Lainnya yang Dipelihara	Unit	222	Rp 0	0	Rp 0	222	Rp 184.400.000	54	Rp 10.055.000	54	Rp 10.055.000	24.32 %	5.45%	54	Rp 10.055.000	24.32 %	-	
		216012090009	Pemeliharaan/Rehabilitasi Gedung Kantor dan Bangunan Lainnya	Jumlah Gedung Kantor dan Bangunan Lainnya yang Dipelihara/Direhabilitasi	Unit	2	Rp 0	0	Rp 0	2	Rp 634.145.036	0	Rp 0	0	Rp 0	0.00%	0.00%	0	Rp 0	0.00%	-	
													Rata-Rata Capaian Kinerja yang Dievaluasi (%)			27.44 %						
													Predikat Kinerja yang Dievaluasi			SR						
		220	**URUSAN PEMERINTAHAN BIDANG STATISTIK**																			Dinas Komunikasi dan Informatika
		22002	**PROGRAM PENYELENGGARAAN STATISTIK SEKTORAL**	**Persentase Perangkat Daerah (PD) yang menggunakan data statistik dalam menyusun perencanaan dan melakukan evaluasi pembangunan daerah**	**persentase**	**100**	**Rp 0**	**0**	**Rp 0**	**100**	**Rp 799.847.681**	**100**	**Rp 149.036.200**	**25**	**Rp 149.036.200**	**25.00 %**	**18.63 %**	25	Rp 149.036.200	25.00 %	0.00 %	
				Persentase data statistik yang digunakan sebagai bahan informasi	**persentase**	**100**		**0**		**80**		**80**		**20**		**25.00 %**		20		20.00 %		
		22002201	Penyelenggaraan Statistik Sektoral di Lingkup Daerah Kabupaten/Kota	Jumlah data statistik sektoral yang diolah dan dianalisa	Data	4	Rp 0	0	Rp 0	4	Rp 799.847.681	1	Rp 149.036.200	1	Rp 149.036.200	25.00 %	18.63 %	1	Rp 149.036.200	25.00 %	-	
		220020010007	Pengingkatan Kapasitas Kelembagaan Statistik Sektoral	Jumlah pegawai yang mendapatkan pelatihan di bidang statistik	Orang	49	Rp 0	0	Rp 0	49	Rp 25.250.384	49	Rp 14.441.200	49	Rp 14.441.200	100.00%	57.19 %	49	Rp 14.441.200	100.00%	-	

No.	Sasaran	Kode	Urusan/Bidang Urusan Pemerintahan dan Program/Kegiatan/ Subkegiatan	Indikator Kinerja Program (outcome) / Kegiatan (output) / Subkegiatan	Satuan	Target RPJMD Kabupaten pada Tahun 2026 (Akhir Periode RPJMD)		Realisasi Capaian Kinerja RPJMD sampai dengan RKPD tahun lalu (2024)		Target Kinerja dan Anggaran RKPD Tahun Berjalan (2025) yang Dievaluasi		Realisasi Kinerja Pada Triwulan I		Realisasi Capaian Kinerja dan Anggaran RKPD kabupaten yang Dievaluasi		Tingkat Capaian Kinerja dan Realisasi Anggaran RKPD yang dievaluasi		Realisasi Kinerja dan Anggaran RPJMD s/d Tahun 2025		Tingkat Capaian Kinerja dan Realisasi Anggaran RPJMD s/d Tahun 2025		Unit PD Penanggung Jawab
						K	Rp.	K	Rp.	K	Rp.	K	Rp.	K	Rp.	K	Rp.	K	Rp.	K	Rp.	
		220022010008	Peningkatan Peran Statistik Sektoral terhadap Sistem Statistik Nasional	Persentase Perangkat Daerah yang menggunakan data Statistik untuk Perencanaan, Monitoring, dan Evaluasi Pembangunan dan/atau Penyusunan Kebijakan	persentase	100	Rp0	0	Rp0	100	Rp 102.947.921	100	Rp 36.615.000	100	Rp 36.615.000	100.00%	35.57%	100	Rp 36.615.000	100.00%	-	
		220022010009	Peningkatan Kualitas Data Statistik Sektoral	Persentase kegiatan statistik sektoral yang rilis tepat waktu	persentase	100	Rp0	0	Rp0	100	Rp 135.629.100	100	Rp 8.250.000	100	Rp 8.250.000	100.00%	6.08%	100	Rp 8.250.000	100.00%	-	
		220022010010	Penyelenggaraan Statistik Sektoral yang sesuai dengan Prinsip Satu Data Indonesia	Jumlah kegiatan statistik sektoral yang telah dilengkapi metadata	Dokumen	90	Rp0	0	Rp0	80	Rp 31.470.276	0	Rp 2.950.000	0	Rp 2.950.000	0.00%	9.37%	0	Rp 2.950.000	0.00%	-	
		220022010011	Pelaksanaan Proses Bisnis Statistik Sektoral Sesuai Standar	Jumlah Statistik Sektoral yang sudah meminta rekomendasi dari Pembina Data Statistik	Dokumen	80	Rp0	0	Rp0	70	Rp 504.550.000	40	Rp 86.780.000	40	Rp 86.780.000	57.14%	17.20%	40	Rp 86.780.000	50.00%	-	
															Rata-Rata Capaian Kinerja yang Dievaluasi (%)	25.00%						
															Predikat Kinerja yang Dievaluasi	SR						
		221	**URUSAN PEMERINTAHAN BIDANG PERSANDIAN**																			Dinas Komunikasi dan Informatika
		22102	**PROGRAM PENYELENGGARAAN PERSANDIAN UNTUK PENGAMANAN INFORMASI**	**INDEKS KAMI (Indeks Keamanan Informasi)**	**Nilai**	**680**	**Rp0**	**0**	**Rp0**	**494**	**Rp 1.291.761.230**	**0**	**Rp 30.447.301**	**0**	**Rp 30.447.301**	**0.00%**	**2.36%**	0	Rp 30.447.301	0.00%	0.00%	

No.	Sasaran	Kode	Urusan/Bidang Urusan Pemerintahan dan Program/Kegiatan/ Subkegiatan	Indikator Kinerja Program (outcome) / Kegiatan (output) / Subkegiatan	Satuan	Target RPJMD Kabupaten pada Tahun 2026 (Akhir Periode RPJMD)		Realisasi Capaian Kinerja RPJMD sampai dengan RKPD tahun lalu (2024)		Target Kinerja dan Anggaran RKPD Tahun Berjalan (2025) yang Dievaluasi		Realisasi Kinerja Pada Triwulan I		Realisasi Capaian Kinerja dan Anggaran RKPD kabupaten yang Dievaluasi		Tingkat Capaian Kinerja dan Realisasi Anggaran RKPD yang dievaluasi		Realisasi Kinerja dan Anggaran RPJMD s/d Tahun 2025		Tingkat Capaian Kinerja dan Realisasi Anggaran RPJMD s/d Tahun 2025		Unit PD Penanggung Jawab
						K	Rp.	K	Rp.	K	Rp.	K	Rp.	K	Rp.	K	Rp.	K	Rp.	K	Rp.	
		22102201	Penyelenggaraan Persandian Untuk Pengamanan Informasi Pemerintah Daerah Kabupaten/Kota	Jumlah area kontrol keamanan informasi yang terpenuhi berdasar ISO 27001:2013	Lokasi	11	Rp 0	0	Rp 0	8	Rp 1.291.761.230	8	Rp 30.447.301	2	Rp 30.447.301	25.00 %	2.36%	2	Rp 30.447.301	18.18 %	-	
				Jumlah penyelenggaraan persandian untuk pengamanan informasi	Buah	8		0		8		8		2		25.00 %		2		25.00 %		
		221022010001	Penetapan Kebijakan Tata Kelola Keamanan Informasi dan Jaring Komunikasi Sandi Pemerintah Daerah Kabupaten/Kota	Jumlah Kebijakan Tata Kelola Keamanan Informasi dan Jaring Komunikasi Sandi Pemerintah Daerah Kabupaten/Kota yang Ditetapkan	Dokumen	1	Rp 0	0	Rp 0	1	Rp 194.369.500	0	Rp 19.347.300	0	Rp 19.347.300	0.00%	9.95%	0	Rp 19.347.300	0.00%	-	
		221022010002	Pelaksanaan Analisis Kebutuhan dan Pengelolaan Sumber Daya Keamanan Informasi Pemerintah Daerah Kabupaten/Kota	Jumlah Laporan Analisis Kebutuhan dan Pengelolaan Sumber Daya Keamanan Informasi Pemerintah Daerah Kabupaten/Kota	Laporan	1	Rp 0	0	Rp 0	1	Rp 832.500.000	0	Rp 0	0	Rp 0	0.00%	0.00%	0	Rp 0	0.00%	-	
		221022010003	Pelaksanaan Keamanan Informasi Pemerintahan Daerah Kabupaten/Kota Berbasis Elektronik dan Non Elektronik	Jumlah Laporan Pelaksanaan Keamanan Informasi Pemerintahan Daerah Kabupaten/Kota Berbasis Elektronik dan Non Elektronik	Laporan	1	Rp 0	0	Rp 0	1	Rp 254.891.730	0	Rp 11.100.001	0	Rp 11.100.001	0.00%	4.35%	0	Rp 11.100.001	0.00%	-	
		221022010004	Penyediaan Layanan Keamanan Informasi Pemerintah Daerah Kabupaten/Kota	Jumlah Perangkat Daerah yang Telah Menggunakan Layanan Keamanan Informasi	Perangkat Daerah	48	Rp 0	0	Rp 0	48	Rp 10.000.000	48	Rp 0	48	Rp 0	100.00%	0.00%	48	Rp 0	100.00%	-	

No.	Sasaran	Kode	Urusan/Bidang Urusan Pemerintahan dan Program/Kegiatan/ Subkegiatan	Indikator Kinerja Program (outcome) / Kegiatan (output) / Subkegiatan	Satuan	Target RPJMD Kabupaten pada Tahun 2026 (Akhir Periode RPJMD)		Realisasi Capaian Kinerja RPJMD sampai dengan RKPD tahun lalu (2024)		Target Kinerja dan Anggaran RKPD Tahun Berjalan (2025) yang Dievaluasi		Realisasi Kinerja Pada Triwulan I		Realisasi Capaian Kinerja dan Anggaran RKPD kabupaten yang Dievaluasi		Tingkat Capaian Kinerja dan Realisasi Anggaran RKPD yang dievaluasi		Realisasi Kinerja dan Anggaran RPJMD s/d Tahun 2025		Tingkat Capaian Kinerja dan Realisasi Anggaran RPJMD s/d Tahun 2025		Unit PD Penanggung Jawab
						K	Rp.	K	Rp.	K	Rp.	K	Rp.	K	Rp.	K	Rp.	K	Rp.	K	Rp.	
Rata-Rata Capaian Kinerja yang Dievaluasi (%)																25.00 %						
Predikat Kinerja yang Dievaluasi																SR						

No	Sasaran	Kode	Urusan/Bidang Urusan Pemerintahan dan Program/Kegiatan/ Subkegiatan	Indikator Kinerja Program (outcome) / Kegiatan (output) / Subkegiatan	Satuan	Target RPJMD Kabupaten pada Tahun 2026 (Akhir Periode RPJMD)		Realisasi Capaian Kinerja RPJMD sampai dengan RKPD tahun lalu (2024)		Target Kinerja dan Anggaran RKPD Tahun Berjalan (2025) yang Dievaluasi		Realisasi Kinerja Pada Triwulan I		Realisasi Capaian Kinerja dan Anggaran RKPD kabupaten yang Dievaluasi		Tingkat Capaian Kinerja dan Realisasi Anggaran RKPD yang dievaluasi		Realisasi Kinerja dan Anggaran RPJMD s/d Tahun 2025		Tingkat Capaian Kinerja dan Realisasi Anggaran RPJMD s/d Tahun 2025		Unit PD Penanggung Jawab
						K	Rp.	K	Rp.	K	Rp.	K	Rp.	K	Rp.	K	Rp.	K	Rp.	K	Rp.	
	Meningkatnya Kualitas Koperasi	**217**	**URUSAN PEMERINTAHAN BIDANG KOPERASI, USAHA KECIL, DAN MENENGAH**																			Dinas Koperasi dan Usaha Mikro
		21702	**PROGRAM PELAYANAN IZIN USAHA SIMPAN PINJAM**	**Prosentase koperasi yang mendapat fasilitasi pendampingan ijin usaha simpan pinjam**	**Persen**	**1,22**	**Rp 0**	**0**	**Rp 0**	**1,02**	**Rp 5.040.000**	**0**	**Rp 0**	**0**	**Rp 0**	**0.00%**	**0.00%**	0	Rp 0	0.00%	0.00 %	
		21702201	Penerbitan Izin Usaha Simpan Pinjam untuk Koperasi Dengan Wilayah Keanggotaan Dalam Daerah Kabupaten/Kota	Persentase surat keterangan kelengkapan persyaratan izin usaha simpan pinjam koperasi yang diterbitkan	Persen	28	Rp 0	0	Rp 0	24	Rp 5.040.000	0	Rp 0	0	Rp 0	0.00%	0.00%	0	Rp 0	0.00%	-	
		217022010001	Fasilitasi Pemenuhan Izin Usaha Simpan Pinjam dan Pembukaan Kantor Cabang, Cabang Pembantu dan Kantor Kas Koperasi Simpan Pinjam untuk Koperasi dengan Wilayah Keanggotaan dalam Daerah Kabupaten/Kota	Jumlah Usaha Simpan Pinjam dan Pembukaan Kantor Cabang, Cabang Pembantu dan Kantor Kas Koperasi Simpan Pinjam untuk Koperasi dengan Wilayah Keanggotaan dalam Daerah Kabupaten/Kota	Unit Usaha	7	Rp 0	0	Rp 0	6	Rp 5.040.000	0	Rp 0	0	Rp 0	0.00%	0.00%	0	Rp 0	0.00%	-	
															Rata-Rata Capaian Kinerja yang Dievaluasi (%)	0.00%						

No	Sasaran	Kode	Urusan/Bidang Urusan Pemerintahan dan Program/Kegiatan/ Subkegiatan	Indikator Kinerja Program (outcome) / Kegiatan (output) / Subkegiatan	Satuan	Target RPJMD Kabupaten pada Tahun 2026 (Akhir Periode RPJMD)		Realisasi Capaian Kinerja RPJMD sampai dengan RKPD tahun lalu (2024)		Target Kinerja dan Anggaran RKPD Tahun Berjalan (2025) yang Dievaluasi		Realisasi Kinerja Pada Triwulan I		Realisasi Capaian Kinerja dan Anggaran RKPD kabupaten yang Dievaluasi		Tingkat Capaian Kinerja dan Realisasi Anggaran RKPD yang dievaluasi		Realisasi Kinerja dan Anggaran RPJMD s/d Tahun 2025		Tingkat Capaian Kinerja dan Realisasi Anggaran RPJMD s/d Tahun 2025		Unit PD Penanggung Jawab
						K	Rp.	K	Rp.	K	Rp.	K	Rp.	K	Rp.	K	Rp.	K	Rp.	K	Rp.	
													Predikat Kinerja yang Dievaluasi			SR						
	Meningkatnya Kualitas Koperasi	**217**	**URUSAN PEMERINTAHAN BIDANG KOPERASI, USAHA KECIL, DAN MENENGAH**																			Dinas Koperasi dan Usaha Mikro
		21706	**PROGRAM PEMBERDAYAAN DAN PERLINDUNGAN KOPERASI**	**Persentase koperasi yang direvitalisasi**	**Persen**	**3,55**	**Rp 0**	**0**	**Rp 0**	**3,34**	**Rp 561.216.099**	**0**	**Rp 31.753.500**	**0**	**Rp 31.753.500**	**0.00%**	**5.66%**	0	Rp 31.753.500	0.00%	0.00 %	
		21706201	Pemberdayaan dan Perlindungan Koperasi yang Keanggotaannya dalam Daerah Kabupaten/Kota	Jumlah koperasi yang terupdate	Koperasi	1499	Rp 0	0	Rp 0	1492	Rp 561.216.099	380	Rp 31.753.500	380	Rp 31.753.500	25.47 %	5.66%	380	Rp 31.753.500	25.35 %	-	
		217062010006	Pemulihan Usaha Koperasi yang Keanggotaannya Daerah Kabupaten/Kota	Jumlah Koperasi yang dipulihkan usahanya	Unit Usaha	5	Rp 0	0	Rp 0	5	Rp 561.216.099	0	Rp 31.753.500	0	Rp 31.753.500	0.00%	5.66%	0	Rp 31.753.500	0.00%	-	
													Rata-Rata Capaian Kinerja yang Dievaluasi (%)			25.47 %						
													Predikat Kinerja yang Dievaluasi			SR						
	Meningkatnya Usaha Mikro Mandiri	**217**	**URUSAN PEMERINTAHAN BIDANG KOPERASI, USAHA KECIL, DAN MENENGAH**																			Dinas Koperasi dan Usaha Mikro
		21707	**PROGRAM PEMBERDAYAAN USAHA MENENGAH, USAHA KECIL, DAN USAHA MIKRO (UMKM)**	**Persentase pertumbuhan usaha mikro**	**Persen**	**15,16**	**Rp 0**	**0**	**Rp 0**	**12,12**	**Rp 6.547.504.491**	**0**	**Rp 1.620.978.850**	**0**	**Rp 1.620.978.850**	**0.00%**	**24.60 %**	0	Rp 1.620.978.850	0.00%	0.00 %	

No	Sasaran	Kode	Urusan/Bidang Urusan Pemerintahan dan Program/Kegiatan/ Subkegiatan	Indikator Kinerja Program (outcome) / Kegiatan (output) / Subkegiatan	Satuan	Target RPJMD Kabupaten pada Tahun 2026 (Akhir Periode RPJMD)		Realisasi Capaian Kinerja RPJMD sampai dengan RKPD tahun lalu (2024)		Target Kinerja dan Anggaran RKPD Tahun Berjalan (2025) yang Dievaluasi		Realisasi Kinerja Pada Triwulan I		Realisasi Capaian Kinerja dan Anggaran RKPD kabupaten yang Dievaluasi		Tingkat Capaian Kinerja dan Realisasi Anggaran RKPD yang dievaluasi		Realisasi Kinerja dan Anggaran RPJMD s/d Tahun 2025		Tingkat Capaian Kinerja dan Realisasi Anggaran RPJMD s/d Tahun 2025		Unit PD Penanggung Jawab
						K	Rp.	K	Rp.	K	Rp.	K	Rp.	K	Rp.	K	Rp.	K	Rp.	K	Rp.	
		21707201	Pemberdayaan Usaha Mikro yang Dilakukan melalui Pendataan, Kemitraan, Kemudahan Perizinan, Penguatan Kelembagaan dan Koordinasi dengan Para Pemangku Kepentingan	Jumlah usaha mikro yang difasilitasi usahanya	Usaha Mikro	810	Rp 0	0	Rp 0	1400	Rp 6.547.504.491	325	Rp 1.620.978.850	325	Rp 1.620.978.850	23.21 %	24.60 %	325	Rp 1.620.978.850	40.12 %	-	
		217072010002	Pemberdayaan Melalui Kemitraan Usaha Mikro	Jumlah Unit Usaha yang Telah Melaksanakan Kemitraan Usaha Mikro	Unit Usaha	100	Rp 0	0	Rp 0	100	Rp 517.939.477	30	Rp 103.985.250	30	Rp 103.985.250	30.00 %	20.08 %	30	Rp 103.985.250	30.00 %	-	
		217072010003	Fasilitasi Kemudahan Perizinan Usaha Mikro	Jumlah Usaha Mikro yang Telah Mendapatkan Perizinan	Unit Usaha	100	Rp 0	0	Rp 0	80	Rp 55.204.210	80	Rp 47.650.000	80	Rp 47.650.000	100.00%	86.32 %	80	Rp 47.650.000	80.00 %	-	
		217072010004	Pemberdayaan Kelembagaan Potensi dan Pengembangan Usaha Mikro	Jumlah Unit Usaha yang Telah Menerima Pembinaan dan Pendampingan Terhadap Usaha Mikro	Unit Usaha	250	Rp 0	0	Rp 0	720	Rp 694.411.054	0	Rp 17.550.000	0	Rp 17.550.000	0.00%	2.53%	0	Rp 17.550.000	0.00%	-	
		217072010005	Koordinasi dan Sinkronisasi dengan Para Pemangku Kepentingan dalam Pemberdayaan Usaha Mikro	Jumlah SDM yang Telah Melakukan Koordinasi dan Sinkronisasi dengan Para Pemangku Kepentingan dalam Pemberdayaan Usaha Mikro	Orang	1500	Rp 0	0	Rp 0	200	Rp 18.270.000	0	Rp 0	0	Rp 0	0.00%	0.00%	0	Rp 0	0.00%	-	

No	Sasaran	Kode	Urusan/Bidang Urusan Pemerintahan dan Program/Kegiatan/ Subkegiatan	Indikator Kinerja Program (outcome) / Kegiatan (output) / Subkegiatan	Satuan	Target RPJMD Kabupaten pada Tahun 2026 (Akhir Periode RPJMD)		Realisasi Capaian Kinerja RPJMD sampai dengan RKPD tahun lalu (2024)		Target Kinerja dan Anggaran RKPD Tahun Berjalan (2025) yang Dievaluasi		Realisasi Kinerja Pada Triwulan I		Realisasi Capaian Kinerja dan Anggaran RKPD kabupaten yang Dievaluasi		Tingkat Capaian Kinerja dan Realisasi Anggaran RKPD yang dievaluasi		Realisasi Kinerja dan Anggaran RPJMD s/d Tahun 2025		Tingkat Capaian Kinerja dan Realisasi Anggaran RPJMD s/d Tahun 2025		Unit PD Penanggung Jawab
						K	Rp.	K	Rp.	K	Rp.	K	Rp.	K	Rp.	K	Rp.	K	Rp.	K	Rp.	
		217072010008	Pemulihan Usaha Mikro	Jumlah Usaha Mikro yang Terfasilitasi	Unit Usaha	100	Rp 0	0	Rp 0	50	Rp 5.250.000	0	Rp 0	0	Rp 0	0.00%	0.00%	0	Rp 0	0.00%	-	
		217072010010	Pendampingan dan Bantuan Hukum bagi Usaha Mikro	Jumlah Usaha Mikro ya Terfasilitasi	Unit Usaha	1	Rp 0	0	Rp 0	50	Rp 5.250.000	50	Rp 5.250.000	50	Rp 5.250.000	100.00%	100.00%	50	Rp 5.250.000	100.00%	-	
		217072010014	Penyusunan Basis Data Usaha Mikro	Jumlah Unit Usaha Mikro Terdata	Unit Usaha	100	Rp 0	0	Rp 0	100	Rp 30.817.652	144	Rp 25.833.600	144	Rp 25.833.600	100.00%	83.83 %	144	Rp 25.833.600	100.00%	-	
		217072010015	Peningkatan Pemahaman dan Pengetahuan UMKM serta Kapasitas dan Kompetensi SDM UMKM dan Kewirausahaan melalui Pendidikan dan Pelatihan	Jumlah SDM yang Memahami Pengetahuan Usaha Mikro dan Kewirausahaan	Orang	100	Rp 0	0	Rp 0	100	Rp 5.220.362.098	0	Rp 1.420.710.000	0	Rp 1.420.710.000	0.00%	27.21 %	0	Rp 1.420.710.000	0.00%	-	
															Rata-Rata Capaian Kinerja yang Dievaluasi (%)	23.21 %						
															Predikat Kinerja yang Dievaluasi	SR						
	Meningkatnya Kualitas Koperasi	**217**	**URUSAN PEMERINTAHAN BIDANG KOPERASI, USAHA KECIL, DAN MENENGAH**																			Dinas Koperasi dan Usaha Mikro
		21705	**PROGRAM PENDIDIKAN DAN LATIHAN PERKOPERASIAN**	**Persentase koperasi yang di diklat**	**Persen**	**89,11**	**Rp 0**	**0**	**Rp 0**	**81,68**	**Rp 2.739.165.905**	**0**	**Rp 564.109.260**	**0**	**Rp 564.109.260**	**0.00%**	**20.56 %**	0	Rp 564.109.260	0.00%	0.00 %	
		21705201	Pendidikan dan Latihan Perkoperasian Bagi Koperasi yang Wilayah Keanggotaan dalam Daerah Kabupaten/Kota	Persentase pengelola koperasi yang terlatih	Persen	24,39	Rp 0	0	Rp 0	21,95	Rp 2.739.165.905	0	Rp 564.109.260	0	Rp 564.109.260	0.00%	20.56 %	0	Rp 564.109.260	0.00%	-	

No	Sasaran	Kode	Urusan/Bidang Urusan Pemerintahan dan Program/Kegiatan/ Subkegiatan	Indikator Kinerja Program (outcome) / Kegiatan (output) / Subkegiatan	Satuan	Target RPJMD Kabupaten pada Tahun 2026 (Akhir Periode RPJMD)		Realisasi Capaian Kinerja RPJMD sampai dengan RKPD tahun lalu (2024)		Target Kinerja dan Anggaran RKPD Tahun Berjalan (2025) yang Dievaluasi		Realisasi Kinerja Pada Triwulan I		Realisasi Capaian Kinerja dan Anggaran RKPD kabupaten yang Dievaluasi		Tingkat Capaian Kinerja dan Realisasi Anggaran RKPD yang dievaluasi		Realisasi Kinerja dan Anggaran RPJMD s/d Tahun 2025		Tingkat Capaian Kinerja dan Realisasi Anggaran RPJMD s/d Tahun 2025		Unit PD Penanggung Jawab
						K	Rp.	K	Rp.	K	Rp.	K	Rp.	K	Rp.	K	Rp.	K	Rp.	K	Rp.	
		2170520100 01	Peningkatan Pemahaman dan Pengetahuan Perkoperasian serta Kapasitas dan Kompetensi SDM Koperasi	Jumlah SDM yang Memahami Pengetahuan Perkoperasian	Orang	300	Rp 0	0	Rp 0	270	Rp 2.739.165.905	170	Rp 564.109.260	170	Rp 564.109.260	62.96 %	20.59 %	170	Rp 564.109.260	56.67 %	-	
																Rata-Rata Capaian Kinerja yang Dievaluasi (%)	0.00%						
																Predikat Kinerja yang Dievaluasi	SR						
	Meningkatnya Kualitas Koperasi	**217**	**URUSAN PEMERINTAHAN BIDANG KOPERASI, USAHA KECIL, DAN MENENGAH**																			Dinas Koperasi dan Usaha Mikro
		21703	**PROGRAM PENGAWASAN DAN PEMERIKSAAN KOPERASI**	**Prosentase Koperasi Aktif**	**Persen**	**85,2**	**Rp 0**	**0**	**Rp 0**	**84,60**	**Rp 5.092.500**	**0**	**Rp 0**	**0**	**Rp 0**	**0.00%**	**0.00%**	0	Rp 0	0.00%	0.00 %	
		21703201	Pemeriksaan dan Pengawasan Koperasi, Koperasi Simpan Pinjam/Unit Simpan Pinjam Koperasi yang Wilayah Keanggotaannya dalam Daerah Kabupaten/ Kota	Persentase koperasi yang diperiksa dan diawasi	Persen	21,82	Rp 0	0	Rp 0	20,91	Rp 5.092.500	0	Rp 0	0	Rp 0	0.00%	0.00%	0	Rp 0	0.00%	-	
		2170320100 4	Pelaksanaan Proses Pemeriksaan dan Pengawasan Koperasi yang Wilayah Keanggotaannya Daerah Kabupaten/Kota	Jumlah Koperasi yang telah dilakukan Pemeriksaan dan Pengawasan	Unit Usaha	240	Rp 0	0	Rp 0	230	Rp 5.092.500	60	Rp 0	60	Rp 0	26.09 %	0.00%	60	Rp 0	25.00 %	-	
																Rata-Rata Capaian Kinerja yang Dievaluasi (%)	0.00%						
																Predikat Kinerja yang Dievaluasi	SR						
	Meningkatnya Usaha Mikro Mandiri	**217**	**URUSAN PEMERINTAHAN BIDANG KOPERASI, USAHA KECIL, DAN MENENGAH**																			

No	Sasaran	Kode	Urusan/Bidang Urusan Pemerintahan dan Program/Kegiatan/ Subkegiatan	Indikator Kinerja Program (outcome) / Kegiatan (output) / Subkegiatan	Satuan	Target RPJMD Kabupaten pada Tahun 2026 (Akhir Periode RPJMD)		Realisasi Capaian Kinerja RPJMD sampai dengan RKPD tahun lalu (2024)		Target Kinerja dan Anggaran RKPD Tahun Berjalan (2025) yang Dievaluasi		Realisasi Kinerja Pada Triwulan I		Realisasi Capaian Kinerja dan Anggaran RKPD kabupaten yang Dievaluasi		Tingkat Capaian Kinerja dan Realisasi Anggaran RKPD yang dievaluasi		Realisasi Kinerja dan Anggaran RPJMD s/d Tahun 2025		Tingkat Capaian Kinerja dan Realisasi Anggaran RPJMD s/d Tahun 2025		Unit PD Penanggung Jawab
						K	Rp.	K	Rp.	K	Rp.	K	Rp.	K	Rp.	K	Rp.	K	Rp.	K	Rp.	
																						Dinas Koperasi dan Usaha Mikro
		21708	**PROGRAM PENGEMBANGAN UMKM**	**Persentase usaha mikro yang naik kelas**	**Persen**	**2,15**	**Rp 0**	**0**	**Rp 0**	**2,10**	**Rp 4.332.500.722**	**0**	**Rp 502.344.000**	**0**	**Rp 502.344.000**	**0.00%**	**11.59 %**	0	Rp 502.344.000	0.00%	0.00 %	
		21708201	Pengembangan Usaha Mikro dengan Orientasi Peningkatan Skala Usaha Menjadi Usaha Kecil	Jumlah usaha mikro yang naik kelas	Usaha Mikro	120	Rp 0	0	Rp 0	115	Rp 4.332.500.722	0	Rp 502.344.000	0	Rp 502.344.000	0.00%	11.59 %	0	Rp 502.344.000	0.00%	-	
		217082010002	Pengembangan Usaha Mikro	Jumlah Usaha Mikro yang Terfasilitasi	Usaha Mikro	700	Rp 0	0	Rp 0	700	Rp 4.332.500.722	296	Rp 502.344.000	296	Rp 502.344.000	42.29 %	11.59 %	296	Rp 502.344.000	42.29 %	-	
Rata-Rata Capaian Kinerja yang Dievaluasi (%)																0.00%						
Predikat Kinerja yang Dievaluasi																SR						
	Meningkatnya Kualitas Koperasi	**217**	**URUSAN PEMERINTAHAN BIDANG KOPERASI, USAHA KECIL, DAN MENENGAH**																			Dinas Koperasi dan Usaha Mikro
		21704	**PROGRAM PENILAIAN KESEHATAN KSP/USP KOPERASI**	**Persentase Koperasi Sehat**	**Persen**	**48,62**	**Rp 0**	**0**	**Rp 0**	**47,22**	**Rp 17.492.445**	**0**	**Rp 6.348.575**	**0**	**Rp 6.348.575**	**0.00%**	**36.29 %**	0	Rp 6.348.575	0.00%	0.00 %	
		21704201	Penilaian Kesehatan Koperasi Simpan Pinjam/Unit Simpan Pinjam Koperasi yang Wilayah Keanggotaanya dalam 1 (Satu) Daerah Kabupaten/Kota	Persentase koperasi simpan pinjam/ USP yang dinilai kesehatannya	Persen	23,33	Rp 0	0	Rp 0	21,67	Rp 17.492.445	0	Rp 6.348.575	0	Rp 6.348.575	0.00%	36.29 %	0	Rp 6.348.575	0.00%	-	
		217042010003	Penilaian Kesehatan Koperasi Meliputi Tata	Jumlah Koperasi yang	Unit Usaha	140	Rp 0	0	Rp 0	130	Rp 17.492.445	22	Rp 6.348.575	22	Rp 6.348.575	16.92 %	36.29 %	22	Rp 6.348.575	15.71 %	-	

No	Sasaran	Kode	Urusan/Bidang Urusan Pemerintahan dan Program/Kegiatan/ Subkegiatan	Indikator Kinerja Program (outcome) / Kegiatan (output) / Subkegiatan	Satuan	Target RPJMD Kabupaten pada Tahun 2026 (Akhir Periode RPJMD)		Realisasi Capaian Kinerja RPJMD sampai dengan RKPD tahun lalu (2024)		Target Kinerja dan Anggaran RKPD Tahun Berjalan (2025) yang Dievaluasi		Realisasi Kinerja Pada Triwulan I		Realisasi Capaian Kinerja dan Anggaran RKPD kabupaten yang Dievaluasi		Tingkat Capaian Kinerja dan Realisasi Anggaran RKPD yang dievaluasi		Realisasi Kinerja dan Anggaran RPJMD s/d Tahun 2025		Tingkat Capaian Kinerja dan Realisasi Anggaran RPJMD s/d Tahun 2025		Unit PD Penanggung Jawab
						K	Rp.	K	Rp.	K	Rp.	K	Rp.	K	Rp.	K	Rp.	K	Rp.	K	Rp.	
			Kelola, Profil Risiko, Kinerja Keuangan, dan Permodalan	Diberikan Penilaian Kesehatan																		
Rata-Rata Capaian Kinerja yang Dievaluasi (%)																0.00%						
Predikat Kinerja yang Dievaluasi																SR						
	Meningkatnya kualitas penyelenggaraan pemerintahan (DINKOPUM)	**217**	**URUSAN PEMERINTAHAN BIDANG KOPERASI, USAHA KECIL, DAN MENENGAH**																			Dinas Koperasi dan Usaha Mikro
		21701	**PROGRAM PENUNJANG URUSAN PEMERINTAHAN DAERAH KABUPATEN/KOTA**	**Tingkat kepuasan aparatur perangkat daerah terhadap pelayanan kesekertariatan**	**Persen**	**87**	**Rp 0**	**0**	**Rp 0**	**87**	**Rp 9.587.115.010**	**0**	**Rp 1.831.300.709**	**0**	**Rp 1.831.300.709**	**0.00%**	**19.10 %**	0	Rp 1.831.300.709	0.00%	0.00 %	
		21701201	Perencanaan, Penganggaran, dan Evaluasi Kinerja Perangkat Daerah	1. Jumlah dokumen perencanaan dan penganggaran yang disusun sesuai ketentuan	Dokumen	5	Rp 0	0	Rp 0	5	Rp 183.101.070	1	Rp 2.223.000	1	Rp 2.223.000	20.00 %	1.21%	1	Rp 2.223.000	20.00 %	-	
				2. Jumlah dokumen laporan evaluasi kinerja PD yang disusun sesuai ketentuan	Dokumen	8		0		8		3		3		37.50 %		3		37.50 %		
		217012010001	Penyusunan Dokumen Perencanaan Perangkat Daerah	Jumlah Dokumen Perencanaan Perangkat Daerah	Dokumen	2	Rp 0	0	Rp 0	3	Rp 26.294.690	0	Rp 0	0	Rp 0	0.00%	0.00%	0	Rp 0	0.00%	-	
		217012010002	Koordinasi dan Penyusunan Dokumen RKA-SKPD	Jumlah Dokumen RKA-SKPD dan Laporan	Dokumen	2	Rp 0	0	Rp 0	1	Rp 522.345	0	Rp 0	0	Rp 0	0.00%	0.00%	0	Rp 0	0.00%	-	

No	Sasaran	Kode	Urusan/Bidang Urusan Pemerintahan dan Program/Kegiatan/ Subkegiatan	Indikator Kinerja Program (outcome) / Kegiatan (output) / Subkegiatan	Satuan	Target RPJMD Kabupaten pada Tahun 2026 (Akhir Periode RPJMD)		Realisasi Capaian Kinerja RPJMD sampai dengan RKPD tahun lalu (2024)		Target Kinerja dan Anggaran RKPD Tahun Berjalan (2025) yang Dievaluasi		Realisasi Kinerja Pada Triwulan I		Realisasi Capaian Kinerja dan Anggaran RKPD kabupaten yang Dievaluasi		Tingkat Capaian Kinerja dan Realisasi Anggaran RKPD yang dievaluasi		Realisasi Kinerja dan Anggaran RPJMD s/d Tahun 2025		Tingkat Capaian Kinerja dan Realisasi Anggaran RPJMD s/d Tahun 2025		Unit PD Penanggung Jawab
						K	Rp.	K	Rp.	K	Rp.	K	Rp.	K	Rp.	K	Rp.	K	Rp.	K	Rp.	
				Hasil Koordinasi Penyusunan Dokumen RKA-SKPD																		
		2170120100 03	Koordinasi dan Penyusunan Dokumen Perubahan RKA-SKPD	Jumlah Dokumen Perubahan RKA-SKPD dan Laporan Hasil Koordinasi Penyusunan Dokumen Perubahan RKA-SKPD	Dokumen	2	Rp 0	0	Rp 0	1	Rp 522.345	0	Rp 0	0	Rp 0	0.00%	0.00%	0	Rp 0	0.00%	-	
		2170120100 04	Koordinasi dan Penyusunan DPA-SKPD	Jumlah Dokumen DPA-SKPD dan Laporan Hasil Koordinasi Penyusunan Dokumen DPA-SKPD	Dokumen	2	Rp 0	0	Rp 0	1	Rp 1.570.000	1	Rp 1.465.000	1	Rp 1.465.000	100.00%	93.31 %	1	Rp 1.465.000	50.00 %	-	
		2170120100 05	Koordinasi dan Penyusunan Perubahan DPA-SKPD	Jumlah Dokumen Perubahan DPA-SKPD dan Laporan Hasil Koordinasi Penyusunan Dokumen Perubahan DPA-SKPD	Dokumen	2	Rp 0	0	Rp 0	1	Rp 2.540.000	0	Rp 0	0	Rp 0	0.00%	0.00%	0	Rp 0	0.00%	-	
		2170120100 06	Koordinasi dan Penyusunan Laporan Capaian Kinerja dan Ikhtisar Realisasi Kinerja SKPD	Jumlah Laporan Capaian Kinerja dan Ikhtisar Realisasi Kinerja SKPD dan Laporan Hasil	Laporan	5	Rp 0	0	Rp 0	7	Rp 776.690	3	Rp 758.000	3	Rp 758.000	42.86 %	97.59 %	3	Rp 758.000	60.00 %	-	

No	Sasaran	Kode	Urusan/Bidang Urusan Pemerintahan dan Program/Kegiatan/ Subkegiatan	Indikator Kinerja Program (outcome) / Kegiatan (output) / Subkegiatan	Satuan	Target RPJMD Kabupaten pada Tahun 2026 (Akhir Periode RPJMD)		Realisasi Capaian Kinerja RPJMD sampai dengan RKPD tahun lalu (2024)		Target Kinerja dan Anggaran RKPD Tahun Berjalan (2025) yang Dievaluasi		Realisasi Kinerja Pada Triwulan I		Realisasi Capaian Kinerja dan Anggaran RKPD kabupaten yang Dievaluasi		Tingkat Capaian Kinerja dan Realisasi Anggaran RKPD yang dievaluasi		Realisasi Kinerja dan Anggaran RPJMD s/d Tahun 2025		Tingkat Capaian Kinerja dan Realisasi Anggaran RPJMD s/d Tahun 2025		Unit PD Penanggung Jawab
						K	Rp.	K	Rp.	K	Rp.	K	Rp.	K	Rp.	K	Rp.	K	Rp.	K	Rp.	
				Koordinasi Penyusunan Laporan Capaian Kinerja dan Ikhtisar Realisasi Kinerja SKPD																		
		217012010007	Evaluasi Kinerja Perangkat Daerah	Jumlah Laporan Evaluasi Kinerja Perangkat Daerah	Laporan	1	Rp 0	0	Rp 0	1	Rp 96.875.000	0	Rp 0	0	Rp 0	0.00%	0.00%	0	Rp 0	0.00%	-	
		217012010008	Penyelenggaraan Walidata Pendukung Statistik Sektoral Daerah	Jumlah Dokumen Hasil Penyelenggaraan Walidata Pendukung Statistik Sektoral Daerah	Dokumen	1	Rp 0	0	Rp 0	1	Rp 33.500.000	0	Rp 0	0	Rp 0	0.00%	0.00%	0	Rp 0	0.00%	-	
		217012010009	Pelaksanaan Pengumpulan Data Statistik Sektoral Daerah	Jumlah Data Statistik Sektoral Daerah yang Telah Dikumpulkan dan Diperiksa Lingkup Perangkat Daerah	Data	1	Rp 0	0	Rp 0	1	Rp 20.500.000	1	Rp 0	1	Rp 0	100.00%	0.00%	1	Rp 0	100.00%	-	
		21701202	Administrasi Keuangan Perangkat Daerah	Persentase realisasi anggaran PD	Persen	90	Rp 0	0	Rp 0	90	Rp 6.135.277.054	19,17	Rp 1.211.620.121	19,17	Rp 1.211.620.121	21.30 %	19.75 %	19,17	Rp 1.211.620.121	21.30 %	-	
		217012020001	Penyediaan Gaji dan Tunjangan ASN	Jumlah Orang yang Menerima Gaji dan Tunjangan ASN	Orang	38	Rp 0	0	Rp 0	30	Rp 6.134.734.174	29	Rp 1.211.249.121	29	Rp 1.211.249.121	96.67 %	19.74 %	29	Rp 1.211.249.121	76.32 %	-	

No	Sasaran	Kode	Urusan/Bidang Urusan Pemerintahan dan Program/Kegiatan/ Subkegiatan	Indikator Kinerja Program (outcome) / Kegiatan (output) / Subkegiatan	Satuan	Target RPJMD Kabupaten pada Tahun 2026 (Akhir Periode RPJMD)		Realisasi Capaian Kinerja RPJMD sampai dengan RKPD tahun lalu (2024)		Target Kinerja dan Anggaran RKPD Tahun Berjalan (2025) yang Dievaluasi		Realisasi Kinerja Pada Triwulan I		Realisasi Capaian Kinerja dan Anggaran RKPD kabupaten yang Dievaluasi		Tingkat Capaian Kinerja dan Realisasi Anggaran RKPD yang dievaluasi		Realisasi Kinerja dan Anggaran RPJMD s/d Tahun 2025		Tingkat Capaian Kinerja dan Realisasi Anggaran RPJMD s/d Tahun 2025		Unit PD Penanggung Jawab
						K	Rp.	K	Rp.	K	Rp.	K	Rp.	K	Rp.	K	Rp.	K	Rp.	K	Rp.	
		217012020005	Koordinasi dan Penyusunan Laporan Keuangan Akhir Tahun SKPD	Jumlah Laporan Keuangan Akhir Tahun SKPD dan Laporan Hasil Koordinasi Penyusunan Laporan Keuangan Akhir Tahun SKPD	Laporan	2	Rp 0	0	Rp 0	1	Rp 542.880	1	Rp 371.000	1	Rp 371.000	100.00%	68.34%	1	Rp 371.000	50.00%	-	
		21701203	Administrasi Barang Milik Daerah pada Perangkat Daerah	1. Persentase BMD SKPD yang telah teregristrasi	Persen	85	Rp 0	0	Rp 0	85	Rp 100.285.404	0	Rp 136.000	0	Rp 136.000	0.00%	0.14%	0	Rp 136.000	0.00%	-	
				2. Persentase BMD SKPD yang telah tersertifikasi	Persen	85		0		85		0		0		0.00%		0		0.00%		
		217012030006	Penatausahaan Barang Milik Daerah pada SKPD	Jumlah Laporan Penatausahaan Barang Milik Daerah pada SKPD	Laporan	4	Rp 0	0	Rp 0	4	Rp 100.285.404	0	Rp 136.000	0	Rp 136.000	0.00%	0.14%	0	Rp 136.000	0.00%	-	
		21701206	Administrasi Umum Perangkat Daerah	Nilai survey kepuasan masyarakat (SKM)	Persen	90	Rp 0	0	Rp 0	90	Rp 927.942.297	0	Rp 152.429.296	0	Rp 152.429.296	0.00%	16.43%	0	Rp 152.429.296	0.00%	-	
		217012060001	Penyediaan Komponen Instalasi Listrik/Penerangan Bangunan Kantor	Jumlah Paket Komponen Instalasi Listrik/ Penerangan Bangunan Kantor yang Disediakan	Paket	1	Rp 0	0	Rp 0	1	Rp 24.951.912	0	Rp 11.252.000	0	Rp 11.252.000	0.00%	45.09%	0	Rp 11.252.000	0.00%	-	
		217012060002	Penyediaan Peralatan dan Perlengkapan Kantor	Jumlah Paket Peralatan dan	Paket	1	Rp 0	0	Rp 0	1	Rp 63.454.706	0	Rp 18.844.000	0	Rp 18.844.000	0.00%	29.70%	0	Rp 18.844.000	0.00%	-	

No	Sasaran	Kode	Urusan/Bidang Urusan Pemerintahan dan Program/Kegiatan/ Subkegiatan	Indikator Kinerja Program (outcome) / Kegiatan (output) / Subkegiatan	Satuan	Target RPJMD Kabupaten pada Tahun 2026 (Akhir Periode RPJMD)		Realisasi Capaian Kinerja RPJMD sampai dengan RKPD tahun lalu (2024)		Target Kinerja dan Anggaran RKPD Tahun Berjalan (2025) yang Dievaluasi		Realisasi Kinerja Pada Triwulan I		Realisasi Capaian Kinerja dan Anggaran RKPD kabupaten yang Dievaluasi		Tingkat Capaian Kinerja dan Realisasi Anggaran RKPD yang dievaluasi		Realisasi Kinerja dan Anggaran RPJMD s/d Tahun 2025		Tingkat Capaian Kinerja dan Realisasi Anggaran RPJMD s/d Tahun 2025		Unit PD Penanggung Jawab
						K	Rp.	K	Rp.	K	Rp.	K	Rp.	K	Rp.	K	Rp.	K	Rp.	K	Rp.	
				Perlengkapan Kantor yang Disediakan																		
		217012060004	Penyediaan Bahan Logistik Kantor	Jumlah Paket Bahan Logistik Kantor yang Disediakan	Paket	1	Rp0	0	Rp0	1	Rp 171.929.557	1	Rp 27.289.896	1	Rp 27.289.896	100.00%	15.87%	1	Rp 27.289.896	100.00%	-	
		217012060005	Penyediaan Barang Cetakan dan Penggandaan	Jumlah Paket Barang Cetakan dan Penggandaan yang Disediakan	Paket	1	Rp0	0	Rp0	1	Rp 518.148	1	Rp 516.000	1	Rp 516.000	100.00%	99.59%	1	Rp 516.000	100.00%	-	
		217012060006	Penyediaan Bahan Bacaan dan Peraturan Perundang-undangan	Jumlah Dokumen Bahan Bacaan dan Peraturan Perundang-Undangan yang Disediakan	Dokumen	2	Rp0	0	Rp0	2	Rp 2.760.000	2	Rp 450.000	2	Rp 450.000	100.00%	16.30%	2	Rp 450.000	100.00%	-	
		217012060007	Penyediaan Bahan/Material	Jumlah Paket Bahan/Material yang Disediakan	Paket	1	Rp0	0	Rp0	1	Rp 51.211.071	0	Rp 24.408.000	0	Rp 24.408.000	0.00%	47.66%	0	Rp 24.408.000	0.00%	-	
		217012060008	Fasilitasi Kunjungan Tamu	Jumlah Laporan Fasilitasi Kunjungan Tamu	Laporan	12	Rp0	0	Rp0	12	Rp 5.250.000	3	Rp 0	3	Rp 0	25.00%	0.00%	3	Rp 0	25.00%	-	
		217012060009	Penyelenggaraan Rapat Koordinasi dan Konsultasi SKPD	Jumlah Laporan Penyelenggaraan Rapat Koordinasi dan Konsultasi SKPD	Laporan	12	Rp0	0	Rp0	12	Rp 597.876.903	3	Rp 60.369.400	3	Rp 60.369.400	25.00%	10.10%	3	Rp 60.369.400	25.00%	-	

No	Sasaran	Kode	Urusan/Bidang Urusan Pemerintahan dan Program/Kegiatan/ Subkegiatan	Indikator Kinerja Program (outcome) / Kegiatan (output) / Subkegiatan	Satuan	Target RPJMD Kabupaten pada Tahun 2026 (Akhir Periode RPJMD)		Realisasi Capaian Kinerja RPJMD sampai dengan RKPD tahun lalu (2024)		Target Kinerja dan Anggaran RKPD Tahun Berjalan (2025) yang Dievaluasi		Realisasi Kinerja Pada Triwulan I		Realisasi Capaian Kinerja dan Anggaran RKPD kabupaten yang Dievaluasi		Tingkat Capaian Kinerja dan Realisasi Anggaran RKPD yang dievaluasi		Realisasi Kinerja dan Anggaran RPJMD s/d Tahun 2025		Tingkat Capaian Kinerja dan Realisasi Anggaran RPJMD s/d Tahun 2025		Unit PD Penanggung Jawab
						K	Rp.	K	Rp.	K	Rp.	K	Rp.	K	Rp.	K	Rp.	K	Rp.	K	Rp.	
		217012060010	Penatausahaan Arsip Dinamis pada SKPD	Jumlah Dokumen Penatausahaan Arsip Dinamis pada SKPD	Dokumen	10	Rp 0	0	Rp 0	1	Rp 9.990.000	1	Rp 9.300.000	1	Rp 9.300.000	100.00%	93.09 %	1	Rp 9.300.000	10.00 %	-	
		21701207	Pengadaan Barang Milik Daerah Penunjang Urusan Pemerintah Daerah	Jumlah BMD yang diadakan	Jenis	2	Rp 0	0	Rp 0	2	Rp 168.824.784	2	Rp 156.550.000	2	Rp 156.550.000	100.00%	92.73 %	2	Rp 156.550.000	100.00%	-	
		217012070006	Pengadaan Peralatan dan Mesin Lainnya	Jumlah Unit Peralatan dan Mesin Lainnya yang Disediakan	Unit	2	Rp 0	0	Rp 0	18	Rp 168.824.784	16	Rp 156.550.000	16	Rp 156.550.000	88.89 %	92.73 %	16	Rp 156.550.000	100.00%	-	
		21701208	Penyediaan Jasa Penunjang Urusan Pemerintahan Daerah	Persentase terpenuhinya jasa penunjang administrasi perkantoran	Persen	95	Rp 0	0	Rp 0	95	Rp 1.457.489.600	100	Rp 238.638.641	25	Rp 238.638.641	26.32 %	16.37 %	25	Rp 238.638.641	26.32 %	-	
		217012080001	Penyediaan Jasa Surat Menyurat	Jumlah Laporan Penyediaan Jasa Surat Menyurat	Laporan	12	Rp 0	0	Rp 0	12	Rp 2.000.000	3	Rp 0	3	Rp 0	25.00 %	0.00%	3	Rp 0	25.00 %	-	
		217012080002	Penyediaan Jasa Komunikasi, Sumber Daya Air dan Listrik	Jumlah Laporan Penyediaan Jasa Komunikasi, Sumber Daya Air dan Listrik yang Disediakan	Laporan	12	Rp 0	0	Rp 0	12	Rp 337.200.000	3	Rp 65.513.003	3	Rp 65.513.003	25.00 %	19.43 %	3	Rp 65.513.003	25.00 %	-	
		217012080004	Penyediaan Jasa Pelayanan Umum Kantor	Jumlah Laporan Penyediaan Jasa Pelayanan Umum Kantor yang Disediakan	Laporan	12	Rp 0	0	Rp 0	12	Rp 1.118.289.600	3	Rp 173.125.638	3	Rp 173.125.638	25.00 %	15.48 %	3	Rp 173.125.638	25.00 %	-	

No	Sasaran	Kode	Urusan/Bidang Urusan Pemerintahan dan Program/Kegiatan/ Subkegiatan	Indikator Kinerja Program (outcome) / Kegiatan (output) / Subkegiatan	Satuan	Target RPJMD Kabupaten pada Tahun 2026 (Akhir Periode RPJMD)		Realisasi Capaian Kinerja RPJMD sampai dengan RKPD tahun lalu (2024)		Target Kinerja dan Anggaran RKPD Tahun Berjalan (2025) yang Dievaluasi		Realisasi Kinerja Pada Triwulan I		Realisasi Capaian Kinerja dan Anggaran RKPD kabupaten yang Dievaluasi		Tingkat Capaian Kinerja dan Realisasi Anggaran RKPD yang dievaluasi		Realisasi Kinerja dan Anggaran RPJMD s/d Tahun 2025		Tingkat Capaian Kinerja dan Realisasi Anggaran RPJMD s/d Tahun 2025		Unit PD Penanggung Jawab
						K	Rp.	K	Rp.	K	Rp.	K	Rp.	K	Rp.	K	Rp.	K	Rp.	K	Rp.	
		21701209	Pemeliharaan Barang Milik Daerah Penunjang Urusan Pemerintahan Daerah	Persentase Barang Milik Daerah Penunjang Urusan Pemerintahan Daerah yang layak fungsi	Persen	90	Rp 0	0	Rp 0	90	Rp 614.194.801	0	Rp 69.703.651	0	Rp 69.703.651	0.00%	11.35 %	0	Rp 69.703.651	0.00%	-	
		217012090001	Penyediaan Jasa Pemeliharaan, Biaya Pemeliharaan, dan Pajak Kendaraan Perorangan Dinas atau Kendaraan Dinas Jabatan	Jumlah Kendaraan Perorangan Dinas atau Kendaraan Dinas Jabatan yang Dipelihara dan dibayarkan Pajaknya	Unit	2	Rp 0	0	Rp 0	5	Rp 57.994.800	3	Rp 1.965.000	3	Rp 1.965.000	60.00 %	3.39%	3	Rp 1.965.000	100.00%	-	
		217012090002	Penyediaan Jasa Pemeliharaan, Biaya Pemeliharaan, Pajak dan Perizinan Kendaraan Dinas Operasional atau Lapangan	Jumlah Kendaraan Dinas Operasional atau Lapangan yang Dipelihara dan Dibayarkan Pajak dan Perizinannya	Unit	2	Rp 0	0	Rp 0	2	Rp 15.000.000	1	Rp 5.466.750	1	Rp 5.466.750	50.00 %	36.45 %	1	Rp 5.466.750	50.00 %	-	
		217012090005	Pemeliharaan Mebel	Jumlah Mebel yang Dipelihara	Unit	5	Rp 0	0	Rp 0	5	Rp 10.000.000	0	Rp 0	0	Rp 0	0.00%	0.00%	0	Rp 0	0.00%	-	
		217012090006	Pemeliharaan Peralatan dan Mesin Lainnya	Jumlah Peralatan dan Mesin Lainnya yang dipelihara	Unit	10	Rp 0	0	Rp 0	51	Rp 72.500.000	22	Rp 34.014.500	22	Rp 34.014.500	43.14 %	46.92 %	22	Rp 34.014.500	100.00%	-	
		217012090009	Pemeliharaan/Rehabilitasi Gedung	Jumlah Gedung Kantor dan	Unit	1	Rp 0	0	Rp 0	2	Rp 458.700.001	0	Rp 28.257.401	0	Rp 28.257.401	0.00%	6.16%	0	Rp 28.257.401	0.00%	-	

No	Sasaran	Kode	Urusan/Bidang Urusan Pemerintahan dan Program/Kegiatan/ Subkegiatan	Indikator Kinerja Program (outcome) / Kegiatan (output) / Subkegiatan	Satuan	Target RPJMD Kabupaten pada Tahun 2026 (Akhir Periode RPJMD)		Realisasi Capaian Kinerja RPJMD sampai dengan RKPD tahun lalu (2024)		Target Kinerja dan Anggaran RKPD Tahun Berjalan (2025) yang Dievaluasi		Realisasi Kinerja Pada Triwulan I		Realisasi Capaian Kinerja dan Anggaran RKPD kabupaten yang Dievaluasi		Tingkat Capaian Kinerja dan Realisasi Anggaran RKPD yang dievaluasi		Realisasi Kinerja dan Anggaran RPJMD s/d Tahun 2025		Tingkat Capaian Kinerja dan Realisasi Anggaran RPJMD s/d Tahun 2025		Unit PD Penanggung Jawab
						K	Rp.	K	Rp.	K	Rp.	K	Rp.	K	Rp.	K	Rp.	K	Rp.	K	Rp.	
			Kantor dan Bangunan Lainnya	Bangunan Lainnya yang dipelihara/ Direhabilitasi																		
Rata-Rata Capaian Kinerja yang Dievaluasi (%)																22.79 %						
Predikat Kinerja yang Dievaluasi																SR						

No	Sasaran	Kode	Urusan/Bidang Urusan Pemerintahan dan Program/Kegiatan/ Subkegiatan	Indikator Kinerja Program (outcome) / Kegiatan (output) / Subkegiatan	Satuan	Target RPJMD Kabupaten pada Tahun 2026 (Akhir Periode RPJMD)		Realisasi Capaian Kinerja RPJMD sampai dengan RKPD tahun lalu (2024)		Target Kinerja dan Anggaran RKPD Tahun Berjalan (2025) yang Dievaluasi		Realisasi Kinerja Pada Triwulan I		Realisasi Capaian Kinerja dan Anggaran RKPD kabupaten yang Dievaluasi		Tingkat Capaian Kinerja dan Realisasi Anggaran RKPD yang dievaluasi		Realisasi Kinerja dan Anggaran RPJMD s/d Tahun 2025		Tingkat Capaian Kinerja dan Realisasi Anggaran RPJMD s/d Tahun 2025		Unit PD Penanggung Jawab
						K	Rp.	K	Rp.	K	Rp.	K	Rp.	K	Rp.	K	Rp.	K	Rp.	K	Rp.	
	Meningkatnya kualitas pelayanan perizinan dan penanaman modal	**218**	**URUSAN PEMERINTAHAN BIDANG PENANAMAN MODAL**																			Dinas Penanaman Modal dan Pelayanan Terpadu Satu Pintu
		21804	**PROGRAM PELAYANAN PENANAMAN MODAL**	**Persentase Kontribusi Retribusi Pelayanan Perizinan Tertentu terhadap Total Retribusi**	**Persen**	**20,68**	**Rp 0**	**0**	**Rp 0**	**20,26**	**Rp 910.000.494**	**0**	**Rp 106.717.500**	**0**	**Rp 106.717.500**	**0.00%**	**11.73%**	0	Rp 106.717.500	0.00%	0.00%	
				Prosentase Pelayanan Perizinan dan Non Perizinan yang diterbitkan	**Persen**	**97,11**		**0**		**97,11**		**0**		**0**		**0.00%**		0		0.00%		
				Prosentase Pelayanan Perizinan dan Non Perizinan yang tepat waktu sesuai SOP	**Persen**	**94,22**		**0**		**94,22**		**0**		**0**		**0.00%**		0		0.00%		
		21804201	Pelayanan Perizinan dan Non Perizinan secara Terpadu Satu Pintu dibidang Penanaman Modal yang menjadi Kewenangan Daerah Kabupaten/ Kota	Jumlah Laporan Perizinan dan Non Perizinan yang diterbitkan	Laporan	24	Rp 0	0	Rp 0	24	Rp 910.000.494	6	Rp 106.717.500	6	Rp 106.717.500	25.00%	11.73%	6	Rp 106.717.500	25.00%	-	
				Jumlah Perizinan dan Non Perizinan yang difasilitasi pemrosesannya	Izin	2000		0		1700		1276		1276		75.06%		1276		63.80%		
		218042010006	Penyediaan Pelayanan Perizinan Berusaha melalui Sistem Perizinan	Jumlah pelaku usaha yang mendapatkan pelayanan perizinan	Pelaku Usaha	1100	Rp 0	0	Rp 0	1000	Rp 17.999.376	1276	Rp 1.040.000	1276	Rp 1.040.000	100.00%	5.78%	1276	Rp 1.040.000	100.00%	-	

No	Sasaran	Kode	Urusan/Bidang Urusan Pemerintahan dan Program/Kegiatan/ Subkegiatan	Indikator Kinerja Program (outcome) / Kegiatan (output) / Subkegiatan	Satuan	Target RPJMD Kabupaten pada Tahun 2026 (Akhir Periode RPJMD)		Realisasi Capaian Kinerja RPJMD sampai dengan RKPD tahun lalu (2024)		Target Kinerja dan Anggaran RKPD Tahun Berjalan (2025) yang Dievaluasi		Realisasi Kinerja Pada Triwulan I		Realisasi Capaian Kinerja dan Anggaran RKPD kabupaten yang Dievaluasi		Tingkat Capaian Kinerja dan Realisasi Anggaran RKPD yang dievaluasi		Realisasi Kinerja dan Anggaran RPJMD s/d Tahun 2025		Tingkat Capaian Kinerja dan Realisasi Anggaran RPJMD s/d Tahun 2025		Unit PD Penanggung Jawab
						K	Rp.	K	Rp.	K	Rp.	K	Rp.	K	Rp.	K	Rp.	K	Rp.	K	Rp.	
			Berusaha Berbasis Risiko Terintegrasi secara Elektronik	berusaha melalui sistem perizinan berusaha berbasis risiko terintegrasi secara elektronik																		
		218040210007	Penyediaan dan pengelolaan Layanan konsultasi perizinan berusaha berbasis risiko	Jumlah pelaku usaha yang memperoleh layanan konsultasi perizinan berusaha melalui sistem perizinan berusaha berbasis risiko terintegrasi secara elektronik	Pelaku Usaha	1720	Rp0	0	Rp0	1620	Rp 631.604.976	722	Rp 82.127.500	722	Rp 82.127.500	44.57 %	13.00%	722	Rp 82.127.500	41.98 %	-	
		218042010008	Pemantauan, analisis, evaluasi, dan pelaporan di bidang perizinan berusaha berbasis risiko	Jumlah kegiatan usaha yang mendapat pemantauan, analisis, evaluasi, dan pelaporan di bidang perizinan berusaha berbasis risiko lintas daerah Kabupaten/Kota bagi kegiatan usaha dari pelaku usaha	Kegiatan Usaha	165	Rp0	0	Rp0	160	Rp 260.396.142	216	Rp 23.550.000	216	Rp 23.550.000	100.00%	9.04 %	216	Rp 23.550.000	100.00%	-	
Rata-Rata Capaian Kinerja yang Dievaluasi (%)																50.03 %						
Predikat Kinerja yang Dievaluasi																SR						
	Meningkatnya Nilai Investasi Daerah	**218**	**URUSAN PEMERINTAHAN BIDANG PENANAMAN MODAL**																			Dinas Penanaman Modal dan Pelayan

No	Sasaran	Kode	Urusan/Bidang Urusan Pemerintahan dan Program/Kegiatan/ Subkegiatan	Indikator Kinerja Program (outcome) / Kegiatan (output) / Subkegiatan	Satuan	Target RPJMD Kabupaten pada Tahun 2026 (Akhir Periode RPJMD)		Realisasi Capaian Kinerja RPJMD sampai dengan RKPD tahun lalu (2024)		Target Kinerja dan Anggaran RKPD Tahun Berjalan (2025) yang Dievaluasi		Realisasi Kinerja Pada Triwulan I		Realisasi Capaian Kinerja dan Anggaran RKPD kabupaten yang Dievaluasi		Tingkat Capaian Kinerja dan Realisasi Anggaran RKPD yang dievaluasi		Realisasi Kinerja dan Anggaran RPJMD s/d Tahun 2025		Tingkat Capaian Kinerja dan Realisasi Anggaran RPJMD s/d Tahun 2025		Unit PD Penanggung Jawab
						K	Rp.	K	Rp.	K	Rp.	K	Rp.	K	Rp.	K	Rp.	K	Rp.	K	Rp.	
																						an Terpadu Satu Pintu
		21806	**PROGRAM PENGELOLAAN DATA DAN SISTEM INFORMASI PENANAMAN MODAL**	**Nilai Realisasi Investasi PMA**	**2,424E+12**		**Rp 0**	**0**	**Rp 0**	**Rp. 172.000.000**		**0**	**Rp 12.000.000**	**0**	**Rp 12.000.000**	**0.00 %**	**6.98 %**	0	Rp 12.000.000	0.00%	0.00 %	
				Nilai Realisasi Investasi PMDN	**9696000000000**			**0**		**Rp.**		**0**		**0**		**0.00 %**		0		0.00%		
		21806201	Pengelolaan Data dan Informasi Perizinan dan Non Perizinan yang Terintegrasi pada Tingkat Daerah Kabupaten/Kota	Jumlah Perusahaan PMA dan PMDN yang di Monev	Perusahaan	39	Rp 0	0	Rp 0	39	Rp 172.000.000	16	Rp 12.000.000	16	Rp 12.000.000	41.03 %	6.98 %	16	Rp 12.000.000	41.03 %	-	
				Jumlah Laporan Pembinaan dan Monitoring Penanaman Modal yang disusun	Kegiatan	10		0		10		2		2		20.00 %		2		20.00 %		
				Jumlah Perusahaan yang menyampaikan LKPM	Perusahaan	50		0		50		44		44		88.00 %		44		88.00 %		
				Workshop LKPM	Kali	0		0		0		0		0		0.00%		0		0.00%		
		218060210002	Pengolahan, Penyajian dan Pemanfaatan Data dan Informasi Perizinan Berbasis Sistem Pelayanan Perizinan Berusaha Terintegrasi secara Elektronik	Jumlah data dan informasi perizinan berbasis sistem pelayanan perizinan berusaha terintegrasi secara ekektronik yang diolah, dikaji dan dimanfaatkan	Dokumen	1	Rp 0	0	Rp 0	1	Rp 172.000.000	0	Rp 12.000.000	0	Rp 12.000.000	0.00%	6.98 %	0	Rp 12.000.000	0.00%	-	
Rata-Rata Capaian Kinerja yang Dievaluasi (%)																49.68 %						
Predikat Kinerja yang Dievaluasi																SR						
	Meningkatnya Nilai Investasi Daerah	**218**	**URUSAN PEMERINTAHAN BIDANG PENANAMAN MODAL**																			

No	Sasaran	Kode	Urusan/Bidang Urusan Pemerintahan dan Program/Kegiatan/ Subkegiatan	Indikator Kinerja Program (outcome) / Kegiatan (output) / Subkegiatan	Satuan	Target RPJMD Kabupaten pada Tahun 2026 (Akhir Periode RPJMD)		Realisasi Capaian Kinerja RPJMD sampai dengan RKPD tahun lalu (2024)		Target Kinerja dan Anggaran RKPD Tahun Berjalan (2025) yang Dievaluasi		Realisasi Kinerja Pada Triwulan I		Realisasi Capaian Kinerja dan Anggaran RKPD kabupaten yang Dievaluasi		Tingkat Capaian Kinerja dan Realisasi Anggaran RKPD yang dievaluasi		Realisasi Kinerja dan Anggaran RPJMD s/d Tahun 2025		Tingkat Capaian Kinerja dan Realisasi Anggaran RPJMD s/d Tahun 2025		Unit PD Penanggung Jawab
						K	Rp.	K	Rp.	K	Rp.	K	Rp.	K	Rp.	K	Rp.	K	Rp.	K	Rp.	
																						Dinas Penanaman Modal dan Pelayanan Terpadu Satu Pintu
		21802	**PROGRAM PENGEMBANGAN IKLIM PENANAMAN MODAL**	**Presentase Kebijakan Penanaman Modal Daerah yang Disusun**	**Persen**	**100**	**Rp 0**	**0**	**Rp 0**	**100**	**Rp 250.000.000**	**0**	**Rp 0**	**0**	**Rp 0**	**0.00 %**	**0.00 %**	0	Rp 0	0.00%	0.00 %	
		21802201	Penetapan Pemberian Fasilitas/Insentif Dibidang Penanaman Modal yang Menjadi Kewenangan Daerah Kabupaten/Kota	Jumlah kebijakan pelayanan penanaman modal yang disusun	Kebijakan	1	Rp 0	0	Rp 0	1	Rp 250.000.000	0	Rp 0	0	Rp 0	0.00%	0.00 %	0	Rp 0	0.00%	-	
				Jumlah laporan pengembangan penanaman modal yang disusun	Laporan	4		0		4		1		1		25.00 %		1		25.00 %		
		218022010004	Rekomendasi kebijakan sektor usaha yang regulasinya diharmonisasi terkait Perizinan Berusaha Berbasis Resiko	Jumlah rekomendasi kebijakan sektor usaha yang regulasinya diharmonisasi terkait perizinan berusaha berbasis resiko	Dokumen	1	Rp 0	0	Rp 0	1	Rp 250.000.000	0	Rp 0	0	Rp 0	0.00%	0.00 %	0	Rp 0	0.00%	-	
Rata-Rata Capaian Kinerja yang Dievaluasi (%)																12.50 %						
Predikat Kinerja yang Dievaluasi																SR						
	Meningkatnya kualitas penyelenggaraan pemerintahan perangkat daerah (DPMPTSP)	**218**	**URUSAN PEMERINTAHAN BIDANG PENANAMAN MODAL**																			

No	Sasaran	Kode	Urusan/Bidang Urusan Pemerintahan dan Program/Kegiatan/ Subkegiatan	Indikator Kinerja Program (outcome) / Kegiatan (output) / Subkegiatan	Satuan	Target RPJMD Kabupaten pada Tahun 2026 (Akhir Periode RPJMD)		Realisasi Capaian Kinerja RPJMD sampai dengan RKPD tahun lalu (2024)		Target Kinerja dan Anggaran RKPD Tahun Berjalan (2025) yang Dievaluasi		Realisasi Kinerja Pada Triwulan I		Realisasi Capaian Kinerja dan Anggaran RKPD kabupaten yang Dievaluasi		Tingkat Capaian Kinerja dan Realisasi Anggaran RKPD yang dievaluasi		Realisasi Kinerja dan Anggaran RPJMD s/d Tahun 2025		Tingkat Capaian Kinerja dan Realisasi Anggaran RPJMD s/d Tahun 2025		Unit PD Penanggung Jawab
						K	Rp.	K	Rp.	K	Rp.	K	Rp.	K	Rp.	K	Rp.	K	Rp.	K	Rp.	
																						Dinas Penanaman Modal dan Pelayanan Terpadu Satu Pintu
		21801	**PROGRAM PENUNJANG URUSAN PEMERINTAHAN DAERAH KABUPATEN/KOTA**	**Tingkat kepuasan aparatur perangkat daerah terhadap pelayanan kesekretariatan**	**Persen**	**100**	**Rp 0**	**0**	**Rp 0**	**100**	**Rp 14.730.651.523**	**0**	**Rp 2.377.711.779**	**0**	**Rp 2.377.711.779**	**0.00 %**	**16.14%**	0	Rp 2.377.711.779	0.00%	0.00 %	
		21801201	Perencanaan, Penganggaran, dan Evaluasi Kinerja Perangkat Daerah	Jumlah Dokumen Laporan Evaluasi Kinerja PD yang disusun sesuai ketentuan	Dokumen	8	Rp 0	0	Rp 0	8	Rp 74.300.000	4	Rp 0	4	Rp 0	50.00 %	0.00 %	4	Rp 0	50.00 %	-	
				Jumlah Dokumen Perencanaan dan Penganggaran yang Disusun Sesuai Ketentuan	Dokumen	5		0		5		1		1		20.00 %		1		20.00 %		
		218012010001	Penyusunan Dokumen Perencanaan Perangkat Daerah	Jumlah Dokumen Perencanaan Perangkat Daerah	Dokumen	5	Rp 0	0	Rp 0	5	Rp 20.000.000	1	Rp 0	1	Rp 0	20.00 %	0.00 %	1	Rp 0	20.00 %	-	
		218012010007	Evaluasi Kinerja Perangkat Daerah	Jumlah Laporan Evaluasi Kinerja Perangkat Daerah	Laporan	8	Rp 0	0	Rp 0	8	Rp 300.000	4	Rp 0	4	Rp 0	50.00 %	0.00 %	4	Rp 0	50.00 %	-	
		218012010008	Penyelenggaraan Walidata Pendukung Statistik Sektoral Daerah	Jumlah Dokumen Hasil Penyelenggaraan Walidata Pendukung Statistik Sektoral Daerah	Dokumen	1	Rp 0	0	Rp 0	1	Rp 33.500.000	0	Rp 0	0	Rp 0	0.00%	0.00 %	0	Rp 0	0.00%	-	
		218012010009	Pelaksanaan Pengumpulan	Jumlah Data Statistik Sektoral Daerah yang	Data	1	Rp 0	0	Rp 0	1	Rp 20.500.000	1	Rp 0	1	Rp 0	100.00%	0.00 %	1	Rp 0	100.00%	-	

No	Sasaran	Kode	Urusan/Bidang Urusan Pemerintahan dan Program/Kegiatan/ Subkegiatan	Indikator Kinerja Program (outcome) / Kegiatan (output) / Subkegiatan	Satuan	Target RPJMD Kabupaten pada Tahun 2026 (Akhir Periode RPJMD)		Realisasi Capaian Kinerja RPJMD sampai dengan RKPD tahun lalu (2024)		Target Kinerja dan Anggaran RKPD Tahun Berjalan (2025) yang Dievaluasi		Realisasi Kinerja Pada Triwulan I		Realisasi Capaian Kinerja dan Anggaran RKPD kabupaten yang Dievaluasi		Tingkat Capaian Kinerja dan Realisasi Anggaran RKPD yang dievaluasi		Realisasi Kinerja dan Anggaran RPJMD s/d Tahun 2025		Tingkat Capaian Kinerja dan Realisasi Anggaran RPJMD s/d Tahun 2025		Unit PD Penanggung Jawab
						K	Rp.	K	Rp.	K	Rp.	K	Rp.	K	Rp.	K	Rp.	K	Rp.	K	Rp.	
			Data Statistik Sektoral Daerah	Telah Dikumpulkan dan Diperiksa Lingkup Perangkat Daerah																		
		21801202	Administrasi Keuangan Perangkat Daerah	Presentase realisasi anggaran PD	Persen	94	Rp0	0	Rp0	93	Rp 8.190.958.233	15,45	Rp 1.464.926.293	15,45	Rp 1.464.926.293	16.61%	17.88%	15,45	Rp 1.464.926.293	16.44%	-	
		218012020001	Penyediaan Gaji dan Tunjangan ASN	Jumlah Orang yang Menerima Gaji dan Tunjangan ASN	Orang/Bulan	33	Rp0	0	Rp0	26	Rp 8.190.958.233	26	Rp 1.464.926.293	6,5	Rp 1.464.926.293	25.00%	17.88%	6,5	Rp 1.464.926.293	19.70%	-	
		21801206	Administrasi Umum Perangkat Daerah	Nilai Survey Kepuasan Masyarakat	Nilai	97,42	Rp0	0	Rp0	97,41	Rp 736.153.014	0	Rp 112.814.005	0	Rp 112.814.005	0.00%	15.32%	0	Rp 112.814.005	0.00%	-	
		218012060002	Penyediaan Peralatan dan Perlengkapan Kantor	Jumlah Paket Peralatan dan Perlengkapan Kantor yang Disediakan	Paket	1	Rp0	0	Rp0	1	Rp 154.153.940	1	Rp 59.443.210	0,25	Rp 59.443.210	25.00%	38.56%	0,25	Rp 59.443.210	25.00%	-	
		218012060004	Penyediaan Bahan Logistik Kantor	Jumlah Paket Bahan Logistik Kantor yang Disediakan	Paket	1	Rp0	0	Rp0	1	Rp 203.032.312	1	Rp 37.762.795	0,25	Rp 37.762.795	25.00%	18.60%	0,25	Rp 37.762.795	25.00%	-	
		218012060008	Fasilitasi Kunjungan Tamu	Jumlah Laporan Fasilitasi Kunjungan Tamu	Laporan	12	Rp0	0	Rp0	12	Rp 23.150.000	3	Rp 840.000	3	Rp 840.000	25.00%	3.63%	3	Rp 840.000	25.00%	-	
		218012060009	Penyelenggaraan Rapat Koordinasi dan Konsultasi SKPD	Jumlah Laporan Penyelenggaraan Rapat Koordinasi dan Konsultasi SKPD	Laporan	12	Rp0	0	Rp0	12	Rp 355.816.762	3	Rp 14.768.000	3	Rp 14.768.000	25.00%	4.15%	3	Rp 14.768.000	25.00%	-	
		21801207	Pengadaan Barang Milik Daerah Penunjang Urusan Pemerintah Daerah	Jumlah BMD yang Diadakan	Jenis	2	Rp0	0	Rp0	2	Rp 237.382.620	0	Rp 0	0	Rp 0	0.00%	0.00%	0	Rp 0	0.00%	-	
		218012070006	Pengadaan Peralatan dan Mesin Lainnya	Jumlah Unit Peralatan dan	Unit	3	Rp0	0	Rp0	6	Rp 237.382.620	0	Rp 0	0	Rp 0	0.00%	0.00%	0	Rp 0	0.00%	-	

No	Sasaran	Kode	Urusan/Bidang Urusan Pemerintahan dan Program/Kegiatan/ Subkegiatan	Indikator Kinerja Program (outcome) / Kegiatan (output) / Subkegiatan	Satuan	Target RPJMD Kabupaten pada Tahun 2026 (Akhir Periode RPJMD)		Realisasi Capaian Kinerja RPJMD sampai dengan RKPD tahun lalu (2024)		Target Kinerja dan Anggaran RKPD Tahun Berjalan (2025) yang Dievaluasi		Realisasi Kinerja Pada Triwulan I		Realisasi Capaian Kinerja dan Anggaran RKPD kabupaten yang Dievaluasi		Tingkat Capaian Kinerja dan Realisasi Anggaran RKPD yang dievaluasi		Realisasi Kinerja dan Anggaran RPJMD s/d Tahun 2025		Tingkat Capaian Kinerja dan Realisasi Anggaran RPJMD s/d Tahun 2025		Unit PD Penanggung Jawab
						K	Rp.	K	Rp.	K	Rp.	K	Rp.	K	Rp.	K	Rp.	K	Rp.	K	Rp.	
				Mesin Lainnya yang Disediakan																		
		21801208	Penyediaan Jasa Penunjang Urusan Pemerintahan Daerah	Presentase Terpenuhinya Jasa Penunjang Perkantoran	Persen	100	Rp 0	0	Rp 0	100	Rp 4.418.962.376	100	Rp 720.813.099	25	Rp 720.813.099	25.00 %	16.31%	25	Rp 720.813.099	25.00 %	-	
		218012080002	Penyediaan Jasa Komunikasi, Sumber Daya Air dan Listrik	Jumlah Laporan Penyediaan Jasa Komunikasi, Sumber Daya Air dan Listrik yang Disediakan	Laporan	12	Rp 0	0	Rp 0	12	Rp 1.119.307.500	3	Rp 190.622.301	3	Rp 190.622.301	25.00 %	17.03%	3	Rp 190.622.301	25.00 %	-	
		218012080004	Penyediaan Jasa Pelayanan Umum Kantor	Jumlah Laporan Penyediaan Jasa Pelayanan Umum Kantor yang Disediakan	Laporan	12	Rp 0	0	Rp 0	12	Rp 3.299.654.876	3	Rp 530.190.798	3	Rp 530.190.798	25.00 %	16.07%	3	Rp 530.190.798	25.00 %	-	
		21801209	Pemeliharaan Barang Milik Daerah Penunjang Urusan Pemerintahan Daerah	Presentase Barang Milik Daerah Penunjang Urusan Pemerintahan Daerah yang layak fungsi	Persen	80	Rp 0	0	Rp 0	80	Rp 1.072.895.280	0	Rp 79.158.382	0	Rp 79.158.382	0.00%	7.38 %	0	Rp 79.158.382	0.00%	-	
		218012090001	Penyediaan Jasa Pemeliharaan, Biaya Pemeliharaan, dan Pajak Kendaraan Perorangan Dinas atau Kendaraan Dinas Jabatan	Jumlah Kendaraan Perorangan Dinas atau Kendaraan Dinas Jabatan yang Dipelihara dan dibayarkan Pajaknya	Unit	8	Rp 0	0	Rp 0	8	Rp 110.000.000	4	Rp 17.689.800	4	Rp 17.689.800	50.00 %	16.08%	4	Rp 17.689.800	50.00 %	-	
		218012090006	Pemeliharaan Peralatan dan Mesin Lainnya	Jumlah Peralatan dan Mesin Lainnya yang Dipelihara	Unit	3	Rp 0	0	Rp 0	3	Rp 509.245.280	2	Rp 59.950.000	2	Rp 59.950.000	66.67 %	11.77%	2	Rp 59.950.000	66.67 %	-	
		218012090009	Pemeliharaan/Rehabilitasi Gedung Kantor dan Bangunan Lainnya	Jumlah Gedung Kantor dan Bangunan Lainnya yang Dipelihara/Direhabilitasi	Unit	2	Rp 0	0	Rp 0	2	Rp 453.650.000	0	Rp 1.518.582	0	Rp 1.518.582	0.00%	0.33 %	0	Rp 1.518.582	0.00%	-	

No	Sasaran	Kode	Urusan/Bidang Urusan Pemerintahan dan Program/Kegiatan/ Subkegiatan	Indikator Kinerja Program (outcome) / Kegiatan (output) / Subkegiatan	Satuan	Target RPJMD Kabupaten pada Tahun 2026 (Akhir Periode RPJMD)		Realisasi Capaian Kinerja RPJMD sampai dengan RKPD tahun lalu (2024)		Target Kinerja dan Anggaran RKPD Tahun Berjalan (2025) yang Dievaluasi		Realisasi Kinerja Pada Triwulan I		Realisasi Capaian Kinerja dan Anggaran RKPD kabupaten yang Dievaluasi		Tingkat Capaian Kinerja dan Realisasi Anggaran RKPD yang dievaluasi		Realisasi Kinerja dan Anggaran RPJMD s/d Tahun 2025		Tingkat Capaian Kinerja dan Realisasi Anggaran RPJMD s/d Tahun 2025		Unit PD Penanggung Jawab
						K	Rp.	K	Rp.	K	Rp.	K	Rp.	K	Rp.	K	Rp.	K	Rp.	K	Rp.	
																15.94 %						
																SR						
	Meningkatnya Nilai Investasi Daerah	**218**	**URUSAN PEMERINTAHAN BIDANG PENANAMAN MODAL**																			Dinas Penanaman Modal dan Pelayanan Terpadu Satu Pintu
		21803	**PROGRAM PROMOSI PENANAMAN MODAL**	**Presentase Realisasi Kepeminatan Investasi**	**Persen**	**100**	**Rp 0**	**0**	**Rp 0**	**100**	**Rp 238.000.000**	**25**	**Rp 18.000.000**	**25**	**Rp 18.000.000**	**25.00 %**	**7.56 %**	25	Rp 18.000.000	25.00 %	0.00 %	
		21803201	Penyelenggaraan Promosi Penanaman Modal yang menjadi Kewenangan Daerah Kabupaten/Kota	Jumlah kegiatan promosi investasi yang dilaksanakan	Kali	2	Rp 0	0	Rp 0	2	Rp 238.000.000	0	Rp 18.000.000	0	Rp 18.000.000	0.00%	7.56 %	0	Rp 18.000.000	0.00%	-	
				Jumlah workshop investasi	Kali	1		0		1		0		0		0.00%		0		0.00%		
		218032010002	Pelaksanaan Kegiatan Promosi Penanaman Modal Daerah Kabupaten/Kota	Jumlah Dokumen Hasil Kegiatan Promosi Penanaman Modal Kabupaten/Kota	Dokumen	2	Rp 0	0	Rp 0	2	Rp 238.000.000	0	Rp 18.000.000	0	Rp 18.000.000	0.00%	7.56 %	0	Rp 18.000.000	0.00%	-	
																0.00%						
																SR						

No	Sasaran	Kode	Urusan/Bidang Urusan Pemerintahan dan Program/Kegiatan/ Subkegiatan	Indikator Kinerja Program (outcome) / Kegiatan (output) / Subkegiatan	Satuan	Target RPJMD Kabupaten pada Tahun 2026 (Akhir Periode RPJMD)		Realisasi Capaian Kinerja RPJMD sampai dengan RKPD tahun lalu (2024)		Target Kinerja dan Anggaran RKPD Tahun Berjalan (2025) yang Dievaluasi		Realisasi Kinerja Pada Triwulan I		Realisasi Capaian Kinerja dan Anggaran RKPD kabupaten yang Dievaluasi		Tingkat Capaian Kinerja dan Realisasi Anggaran RKPD yang dievaluasi		Realisasi Kinerja dan Anggaran RPJMD s/d Tahun 2025		Tingkat Capaian Kinerja dan Realisasi Anggaran RPJMD s/d Tahun 2025		Unit PD Penanggung Jawab
						K	Rp.	K	Rp.	K	Rp.	K	Rp.	K	Rp.	K	Rp.	K	Rp.	K	Rp.	
		0	**Non Urusan**																			Dinas Kepemudaan, Olahraga dan Pariwisata
		21904	**PROGRAM PENGEMBANGAN KAPASITAS KEPRAMUKAAN**	**Prosentase organisasi kepramukaan yang berkembang**	**Persen**		**Rp 0**	**1**	**Rp 0**	**17**	**Rp 1.500.000.000**	**0**	**Rp 0**	**0**	**Rp 0**	**0.00 %**	**0.00 %**	1	Rp 0	0.00 %	0.00%	
		21904201	Pembinaan dan Pengembangan Organisasi Kepramukaan				Rp 0		Rp 0		Rp 1.500.000.000		Rp 0		Rp 0		0.00 %		Rp 0		-	
		21904201 0002	Peningkatan Kapasitas Organisasi Kepramukaan Tingkat Daerah	Jumlah Organisasi Kepramukaan Tingkat Daerah yang Meningkat Kapasitasnya	Organisasi	1	Rp 0	1	Rp 0	1	Rp 1.500.000.000	0	Rp 0	0	Rp 0	0.00 %	0.00 %	1	Rp 0	100.00%	-	
Rata-Rata Capaian Kinerja yang Dievaluasi (%)																0.00 %						
Predikat Kinerja yang Dievaluasi																SR						
	Meningkatnya Prestasi Olahraga	**219**	**URUSAN PEMERINTAHAN BIDANG KEPEMUDAAN DAN OLAHRAGA**																			Dinas Kepemudaan, Olahraga dan Pariwisata
		21903	**PROGRAM PENGEMBANGAN KAPASITAS DAYA SAING KEOLAHRAGAAN**	**Prestasi yang diraih tingkat Regional, Nasional dan Internasional**	**Orang**	**90**	**Rp 0**	**479**	**Rp 0**	**90**	**Rp 40.308.847.200**	**11**	**Rp 1.402.956.416**	**11**	**Rp 1.402.956.416**	**12.22 %**	**3.48 %**	490	Rp 1.402.956.416	100.00%	0.00%	
		21903201	Pembinaan dan Pengembangan Olahraga Pendidikan Pada Jenjang Pendidikan yang Menjadi				Rp 0		Rp 0		Rp 19.928.002.800		Rp 984.016.626		Rp 984.016.626		4.94 %		Rp 984.016.626		-	

No	Sasaran	Kode	Urusan/Bidang Urusan Pemerintahan dan Program/Kegiatan/ Subkegiatan	Indikator Kinerja Program (outcome) / Kegiatan (output) / Subkegiatan	Satuan	Target RPJMD Kabupaten pada Tahun 2026 (Akhir Periode RPJMD)		Realisasi Capaian Kinerja RPJMD sampai dengan RKPD tahun lalu (2024)		Target Kinerja dan Anggaran RKPD Tahun Berjalan (2025) yang Dievaluasi		Realisasi Kinerja Pada Triwulan I		Realisasi Capaian Kinerja dan Anggaran RKPD kabupaten yang Dievaluasi		Tingkat Capaian Kinerja dan Realisasi Anggaran RKPD yang dievaluasi		Realisasi Kinerja dan Anggaran RPJMD s/d Tahun 2025		Tingkat Capaian Kinerja dan Realisasi Anggaran RPJMD s/d Tahun 2025		Unit PD Penanggung Jawab
						K	Rp.	K	Rp.	K	Rp.	K	Rp.	K	Rp.	K	Rp.	K	Rp.	K	Rp.	
			Kewenangan Daerah Kabupaten/Kota																			
		21903201 0005	Koordinasi dan sinkronisasi penyediaan prasarana olahraga melalui perencanaan, pengadaan, pemanfaatan, pemeliharaan, dan pengawasan Prasarana Olahraga di tingkat kabupaten/kota	Jumlah sarana dan prasarana olahraga di tingkat kabupaten/kota yang tersedia	Unit	8	Rp 0	0	Rp 0	8	Rp 19.928.002.800	8	Rp 984.016.626	2	Rp 984.016.626	25.00 %	4.94 %	2	Rp 984.016.626	25.00 %	-	
		21903202	Penyelenggaraan Kejuaraan Olahraga Tingkat Daerah Kabupaten/Kota				Rp 0		Rp 0		Rp 775.000.000		Rp 138.677.850		Rp 138.677.850		17.89%		Rp 138.677.850		-	
		21903202 0004	Penyelenggaraan Kejuaraan Olahraga Multi Event dan Single Event Tingkat Kabupaten/Kota	Jumlah Kejuaraan Olahraga Multi Event dan Single Event Tingkat Kabupaten/Kota	Event	1	Rp 0	1	Rp 0	1	Rp 775.000.000	1	Rp 138.677.850	1	Rp 138.677.850	100.00%	17.89%	2	Rp 138.677.850	100.00%	-	
		21903203	Pembinaan dan Pengembangan Olahraga Prestasi Tingkat Daerah Provinsi				Rp 0		Rp 0		Rp 1.080.066.400		Rp 270.087.940		Rp 270.087.940		25.01%		Rp 270.087.940		-	
		21903203 0007	Pemberian Penghargaan olahraga bagi yang berprestasi dan/atau berjasa dalam memajukan Olahraga	Jumlah penerima Penghargaan olahraga	Orang	20	Rp 0	0	Rp 0	20	Rp 21.148.000	0	Rp 0	0	Rp 0	0.00 %	0.00 %	0	Rp 0	0.00 %	-	
		21903203 0008	Pemusatan Latihan Daerah yang terintegrasi dengan pengembangan Ilmu Pengetahuan dan Teknologi Keolahragaan (Sport Science)	Jumlah Pemusatan Latihan Daerah yang terintegrasi dengan pengembangan Ilmu Pengetahuan dan Teknologi Keolahragaaan (Sport Science)	Pelatda	1	Rp 0	0	Rp 0	1	Rp 1.036.518.400	1	Rp 270.087.940	1	Rp 270.087.940	100.00%	26.06%	1	Rp 270.087.940	100.00%	-	
		21903203 0009	Pembinaan dan Pengembangan	Jumlah Olahragawan Berprestasi	Orang	25	Rp 0	0	Rp 0	50	Rp 22.400.000	0	Rp 0	0	Rp 0	0.00 %	0.00 %	0	Rp 0	0.00 %	-	

No	Sasaran	Kode	Urusan/Bidang Urusan Pemerintahan dan Program/Kegiatan/ Subkegiatan	Indikator Kinerja Program (outcome) / Kegiatan (output) / Subkegiatan	Satuan	Target RPJMD Kabupaten pada Tahun 2026 (Akhir Periode RPJMD)		Realisasi Capaian Kinerja RPJMD sampai dengan RKPD tahun lalu (2024)		Target Kinerja dan Anggaran RKPD Tahun Berjalan (2025) yang Dievaluasi		Realisasi Kinerja Pada Triwulan I		Realisasi Capaian Kinerja dan Anggaran RKPD kabupaten yang Dievaluasi		Tingkat Capaian Kinerja dan Realisasi Anggaran RKPD yang dievaluasi		Realisasi Kinerja dan Anggaran RPJMD s/d Tahun 2025		Tingkat Capaian Kinerja dan Realisasi Anggaran RPJMD s/d Tahun 2025		Unit PD Penanggung Jawab
						K	Rp.	K	Rp.	K	Rp.	K	Rp.	K	Rp.	K	Rp.	K	Rp.	K	Rp.	
			Olahragawan Berprestasi kabupaten/kota	kabupaten/kota yang Dibina dan Diberikan Pengembangan																		
		21903204	Pembinaan dan Pengembangan Organisasi Olahraga				Rp 0		Rp 0		Rp 18.250.000.000		Rp 0		Rp 0		0.00 %		Rp 0		-	
		21903204 0006	Peningkatan Kerja Sama Organisasi Keolahragaan Kabupaten/Kota dengan Lembaga Terkait	Jumlah Dokumen Hasil Peningkatan Kerja Sama Organisasi Keolahragaan Kabupaten/Kota	Dokumen	3	Rp 0	0	Rp 0	2	Rp 18.250.000.000	0	Rp 0	0	Rp 0	0.00 %	0.00 %	0	Rp 0	0.00 %	-	
		21903205	Pembinaan dan Pengembangan Olahraga Rekreasi				Rp 0		Rp 0		Rp 275.778.000		Rp 10.174.000		Rp 10.174.000		3.69 %		Rp 10.174.000		-	
		21903205 0010	Pemassalan olahraga dan penyelenggaraan festival Olahraga Rekreasi yang berjenjang dan berkelanjutan pada tingkat daerah, nasional, dan internasional	Jumlah Lembaga yang terfasilitasi dalam Pengembangan dan Pemasalan Festival dan Olahraga Rekreasi	Lembaga	1	Rp 0	0	Rp 0	1	Rp 275.778.000	0	Rp 10.174.000	0	Rp 10.174.000	0.00 %	3.69 %	0	Rp 10.174.000	0.00 %	-	
Rata-Rata Capaian Kinerja yang Dievaluasi (%)																0.00 %						
Predikat Kinerja yang Dievaluasi																SR						
	Meningkatnya prestasi dibidang kepemudaan	**219**	**URUSAN PEMERINTAHAN BIDANG KEPEMUDAAN DAN OLAHRAGA**																			Dinas Kepemudaan, Olahraga dan Pariwisata
		21902	**PROGRAM PENGEMBANGAN KAPASITAS DAYA SAING KEPEMUDAAN**	**Meningkatnya Jumlah Pemuda yang Berprestasi**	**Orang**	**40**	**Rp 0**	**0**	**Rp 0**	**35**	**Rp 11.290.336.550**	**0**	**Rp 51.050.784**	**0**	**Rp 51.050.784**	**0.00 %**	**0.45 %**	0	Rp 51.050.784	0.00 %	0.00%	

No	Sasaran	Kode	Urusan/Bidang Urusan Pemerintahan dan Program/Kegiatan/ Subkegiatan	Indikator Kinerja Program (outcome) / Kegiatan (output) / Subkegiatan	Satuan	Target RPJMD Kabupaten pada Tahun 2026 (Akhir Periode RPJMD)		Realisasi Capaian Kinerja RPJMD sampai dengan RKPD tahun lalu (2024)		Target Kinerja dan Anggaran RKPD Tahun Berjalan (2025) yang Dievaluasi		Realisasi Kinerja Pada Triwulan I		Realisasi Capaian Kinerja dan Anggaran RKPD kabupaten yang Dievaluasi		Tingkat Capaian Kinerja dan Realisasi Anggaran RKPD yang dievaluasi		Realisasi Kinerja dan Anggaran RPJMD s/d Tahun 2025		Tingkat Capaian Kinerja dan Realisasi Anggaran RPJMD s/d Tahun 2025		Unit PD Penanggung Jawab
						K	Rp.	K	Rp.	K	Rp.	K	Rp.	K	Rp.	K	Rp.	K	Rp.	K	Rp.	
		21902201	Penyadaran, Pemberdayaan, dan Pengembangan Pemuda dan Kepemudaan Terhadap Pemuda Pelopor Kabupaten/Kota, Wirausaha Muda Pemula, dan Pemuda Kader Kabupaten/Kota				Rp 0		Rp 0		Rp 11.290.336.550		Rp 51.050.784		Rp 51.050.784		0.45 %		Rp 51.050.784		-	
		219022010010	Pelaksanaan Koordinasi Strategis Lintas Sektor Penyelenggaraan Pelayanan Kepemudaan melalui pembentukan tim koordinasi kabupaten/kota Penyelenggaraan Pelayanan Kepemudaan serta penyusunan dan implementasi Rencana Aksi Daerah/RAD Tingkat kabupaten/kota	Jumlah dokumen hasil Pelaksanaan Koordinasi Strategis Lintas Sektor Penyelenggaraan Pelayanan Kepemudaan di kabupaten/kota	Laporan	1	Rp 0	0	Rp 0	1	Rp 66.625.000	0	Rp 2.317.500	0	Rp 2.317.500	0.00 %	3.48 %	0	Rp 2.317.500	0.00 %	-	
		219022010011	Koordinasi, Sinkronisasi, dan Penyelenggaraan Pengembangan Kewirausahaan Pemuda Bagi Wirausaha pemula Tingkat Kabupaten/kota	Jumlah Wirausaha Muda Tingkat kabupaten/kota Yang Difasilitasi Pengembangan Kewirausahaan Pemuda	Orang	100	Rp 0	0	Rp 0	100	Rp 4.400.000.000	0	Rp 0	0	Rp 0	0.00 %	0.00 %	0	Rp 0	0.00 %	-	
		219022010012	Pemberian Penghargaan Kepemudaan bagi yang berprestasi dan/atau berjasa dalam memajukan potensi pemuda	Jumlah yang menerima penghargaan pemuda	Orang	10	Rp 0	0	Rp 0	10	Rp 171.590.000	0	Rp 0	0	Rp 0	0.00 %	0.00 %	0	Rp 0	0.00 %	-	
		219022010014	Pelaksanaan koordinasi dan sinkronisasi Pemenuhan Hak Pemuda di tingkat kabupaten/kota	Jumlah pemuda di tingkat kabupaten/kota yang haknya terpenuhi	Orang	1310	Rp 0	0	Rp 0	1310	Rp 6.453.496.550	0	Rp 48.733.284	0	Rp 48.733.284	0.00 %	0.76 %	0	Rp 48.733.284	0.00 %	-	
		219022010015	Koordinasi, Sinkronisasi dan Penyelenggaraan Pengembangan Kepeloporan Pemuda bagi Pemuda Pelopor Tingkat Kabupaten/kota	Jumlah Pemuda Pelopor Tingkat kabupaten/kota dari Seluruh Kabupaten/Kota yang difasilitasi	Orang	100	Rp 0	0	Rp 0	100	Rp 198.625.000	0	Rp 0	0	Rp 0	0.00 %	0.00 %	0	Rp 0	0.00 %	-	

No	Sasaran	Kode	Urusan/Bidang Urusan Pemerintahan dan Program/Kegiatan/ Subkegiatan	Indikator Kinerja Program (outcome) / Kegiatan (output) / Subkegiatan	Satuan	Target RPJMD Kabupaten pada Tahun 2026 (Akhir Periode RPJMD)		Realisasi Capaian Kinerja RPJMD sampai dengan RKPD tahun lalu (2024)		Target Kinerja dan Anggaran RKPD Tahun Berjalan (2025) yang Dievaluasi		Realisasi Kinerja Pada Triwulan I		Realisasi Capaian Kinerja dan Anggaran RKPD kabupaten yang Dievaluasi		Tingkat Capaian Kinerja dan Realisasi Anggaran RKPD yang dievaluasi		Realisasi Kinerja dan Anggaran RPJMD s/d Tahun 2025		Tingkat Capaian Kinerja dan Realisasi Anggaran RPJMD s/d Tahun 2025		Unit PD Penanggung Jawab
						K	Rp.	K	Rp.	K	Rp.	K	Rp.	K	Rp.	K	Rp.	K	Rp.	K	Rp.	
				dalam Pengembangan Kepeloporan Pemuda																		
Rata-Rata Capaian Kinerja yang Dievaluasi (%)																0.00 %						
Predikat Kinerja yang Dievaluasi																SR						
		219	**URUSAN PEMERINTAHAN BIDANG KEPEMUDAAN DAN OLAHRAGA**																			Dinas Kepemudaan, Olahraga dan Pariwisata
		21901	**PROGRAM PENUNJANG URUSAN PEMERINTAHAN DAERAH KABUPATEN/KOTA**	**Tingkat kepuasan aparatur perangkat daerah terhadap pelayanan kesekretariatan**	**%**	**90 %**	**Rp 0**	**90**	**Rp 0**	**90**	**Rp 12.534.550.892**	**90**	**Rp 2.092.005.971**	**22,5**	**Rp 2.092.005.971**	**25.00 %**	**16.69%**	112,5	Rp 2.092.005.971	0.00 %	0.00%	
		21901201	Perencanaan, Penganggaran, dan Evaluasi Kinerja Perangkat Daerah				Rp 0		Rp 0		Rp 84.500.000		Rp 0		Rp 0		0.00 %		Rp 0		-	
		21901201 0001	Penyusunan Dokumen Perencanaan Perangkat Daerah	Jumlah Dokumen Perencanaan Perangkat Daerah	Dokumen	1	Rp 0	0	Rp 0	1	Rp 20.000.000	0	Rp 0	0	Rp 0	0.00 %	0.00 %	0	Rp 0	0.00 %	-	
		21901201 0008	Penyelenggaraan Walidata Pendukung Statistik Sektoral Daerah	Jumlah Dokumen Hasil Penyelenggaraan Walidata Pendukung Statistik Sektoral Daerah	Dokumen	1	Rp 0	0	Rp 0	1	Rp 38.750.000	1	Rp 0	1	Rp 0	100.00%	0.00 %	1	Rp 0	100.00%	-	
		21901201 0009	Pelaksanaan Pengumpulan Data Statistik Sektoral Daerah	Jumlah Data Statistik Sektoral Daerah yang Telah Dikumpulkan dan Diperiksa Lingkup Perangkat Daerah	Data	1	Rp 0	1	Rp 0	1	Rp 25.750.000	0	Rp 0	0	Rp 0	0.00 %	0.00 %	1	Rp 0	100.00%	-	

No	Sasaran	Kode	Urusan/Bidang Urusan Pemerintahan dan Program/Kegiatan/ Subkegiatan	Indikator Kinerja Program (outcome) / Kegiatan (output) / Subkegiatan	Satuan	Target RPJMD Kabupaten pada Tahun 2026 (Akhir Periode RPJMD)		Realisasi Capaian Kinerja RPJMD sampai dengan RKPD tahun lalu (2024)		Target Kinerja dan Anggaran RKPD Tahun Berjalan (2025) yang Dievaluasi		Realisasi Kinerja Pada Triwulan I		Realisasi Capaian Kinerja dan Anggaran RKPD kabupaten yang Dievaluasi		Tingkat Capaian Kinerja dan Realisasi Anggaran RKPD yang dievaluasi		Realisasi Kinerja dan Anggaran RPJMD s/d Tahun 2025		Tingkat Capaian Kinerja dan Realisasi Anggaran RPJMD s/d Tahun 2025		Unit PD Penanggung Jawab
						K	Rp.	K	Rp.	K	Rp.	K	Rp.	K	Rp.	K	Rp.	K	Rp.	K	Rp.	
		21901202	Administrasi Keuangan Perangkat Daerah				Rp0		Rp0		Rp 9.215.334.593		Rp 1.816.677.178		Rp 1.816.677.178		19.71%		Rp 1.816.677.178		-	
		21901202 0001	Penyediaan Gaji dan Tunjangan ASN	Jumlah Orang yang Menerima Gaji dan Tunjangan ASN	Orang	54	Rp0	53	Rp0	54	Rp 9.130.161.183	49	Rp 1.797.981.178	49	Rp 1.797.981.178	90.74%	19.69%	102	Rp 1.797.981.178	100.00%	-	
		21901202 0002	Penyediaan Administrasi Pelaksanaan Tugas ASN	Jumlah Dokumen Hasil Penyediaan Administrasi Pelaksanaan Tugas ASN	Paket	1	Rp0	1	Rp0	1	Rp 85.173.410	1	Rp 18.696.000	1	Rp 18.696.000	100.00%	21.95%	2	Rp 18.696.000	100.00%	-	
		21901203	Administrasi Barang Milik Daerah pada Perangkat Daerah	Persentase BMD SKPD yang telah teregistrasi	%	80	Rp0	80	Rp0	80%	Rp 6.937.500	80	Rp 2.530.000	80	Rp 2.530.000	0.00%	36.47%	160	Rp 2.530.000	100.00%	-	
				Persentase BMD SKPD yang telah tersertifikasi	%	80		80		80%		80		80		0.00%		160		100.00%		
		21901203 0006	Penatausahaan Barang Milik Daerah pada SKPD	Jumlah Laporan Penatausahaan Barang Milik Daerah pada SKPD	Laporan	4	Rp0	4	Rp0	4	Rp 6.937.500	1	Rp 2.530.000	1	Rp 2.530.000	25.00%	36.47%	5	Rp 2.530.000	100.00%	-	
		21901206	Administrasi Umum Perangkat Daerah				Rp0		Rp0		Rp 1.435.696.447		Rp 76.746.728		Rp 76.746.728		5.35%		Rp 76.746.728		-	
		21901206 0001	Penyediaan Komponen Instalasi Listrik/Penerangan Bangunan Kantor	Jumlah Paket Komponen Instalasi Listrik/Penerangan Bangunan Kantor yang Disediakan	Paket	1	Rp0	1	Rp0	1	Rp 9.243.081	0	Rp 2.257.000	0	Rp 2.257.000	0.00%	24.42%	1	Rp 2.257.000	100.00%	-	
		21901206 0002	Penyediaan Peralatan dan Perlengkapan Kantor	Jumlah Paket Peralatan dan Perlengkapan Kantor yang Disediakan	Paket	1	Rp0	1	Rp0	1	Rp 32.420.346	1	Rp 500.000	1	Rp 500.000	100.00%	1.54%	2	Rp 500.000	100.00%	-	
		21901206 0003	Penyediaan Peralatan Rumah Tangga	Jumlah Paket Peralatan Rumah Tangga yang Disediakan	Paket	1	Rp0	0	Rp0	1	Rp 21.299.568	1	Rp 5.163.000	1	Rp 5.163.000	100.00%	24.24%	1	Rp 5.163.000	100.00%	-	

No	Sasaran	Kode	Urusan/Bidang Urusan Pemerintahan dan Program/Kegiatan/ Subkegiatan	Indikator Kinerja Program (outcome) / Kegiatan (output) / Subkegiatan	Satuan	Target RPJMD Kabupaten pada Tahun 2026 (Akhir Periode RPJMD)		Realisasi Capaian Kinerja RPJMD sampai dengan RKPD tahun lalu (2024)		Target Kinerja dan Anggaran RKPD Tahun Berjalan (2025) yang Dievaluasi		Realisasi Kinerja Pada Triwulan I		Realisasi Capaian Kinerja dan Anggaran RKPD kabupaten yang Dievaluasi		Tingkat Capaian Kinerja dan Realisasi Anggaran RKPD yang dievaluasi		Realisasi Kinerja dan Anggaran RPJMD s/d Tahun 2025		Tingkat Capaian Kinerja dan Realisasi Anggaran RPJMD s/d Tahun 2025		Unit PD Penanggung Jawab
						K	Rp.	K	Rp.	K	Rp.	K	Rp.	K	Rp.	K	Rp.	K	Rp.	K	Rp.	
		21901206 0004	Penyediaan Bahan Logistik Kantor	Jumlah Paket Bahan Logistik Kantor yang Disediakan	Paket	1	Rp 0	1	Rp 0	1	Rp 239.207.380	1	Rp 13.150.000	0,25	Rp 13.150.000	25.00 %	5.50 %	1,25	Rp 13.150.000	100.00%	-	
		21901206 0005	Penyediaan Barang Cetakan dan Penggandaan	Jumlah Paket Barang Cetakan dan Penggandaan yang Disediakan	Paket	1	Rp 0	1	Rp 0	1	Rp 28.500.000	1	Rp 2.812.550	1	Rp 2.812.550	100.00%	9.87 %	2	Rp 2.812.550	100.00%	-	
		21901206 0007	Penyediaan Bahan/Material	Jumlah Paket Bahan/Material yang Disediakan	Paket	1	Rp 0	1	Rp 0	1	Rp 471.595	0	Rp 0	0	Rp 0	0.00 %	0.00 %	1	Rp 0	100.00%	-	
		21901206 0008	Fasilitasi Kunjungan Tamu	Jumlah Laporan Fasilitasi Kunjungan Tamu	Laporan	4	Rp 0	4	Rp 0	4	Rp 23.625.000	1	Rp 2.060.000	1	Rp 2.060.000	25.00 %	8.72 %	5	Rp 2.060.000	100.00%	-	
		21901206 0009	Penyelenggaraan Rapat Koordinasi dan Konsultasi SKPD	Jumlah Laporan Penyelenggaraan Rapat Koordinasi dan Konsultasi SKPD	Laporan	4	Rp 0	4	Rp 0	4	Rp 1.080.929.477	1	Rp 50.804.178	1	Rp 50.804.178	25.00 %	4.70 %	5	Rp 50.804.178	100.00%	-	
		21901207	Pengadaan Barang Milik Daerah Penunjang Urusan Pemerintah Daerah				Rp 0		Rp 0		Rp 279.091.520		Rp 0		Rp 0		0.00 %		Rp 0		-	
		21901207 0005	Pengadaan Mebel	Jumlah Paket Mebel yang Disediakan	Unit	2	Rp 0	2	Rp 0	2	Rp 7.101.780	0	Rp 0	0	Rp 0	0.00 %	0.00 %	2	Rp 0	100.00%	-	
		21901207 0006	Pengadaan Peralatan dan Mesin Lainnya	Jumlah Unit Peralatan dan Mesin Lainnya yang Disediakan	Unit	5	Rp 0	1	Rp 0	5	Rp 44.103.740	0	Rp 0	0	Rp 0	0.00 %	0.00 %	1	Rp 0	20.00 %	-	
		21901207 0010	Pengadaan Sarana dan Prasarana Gedung Kantor atau Bangunan Lainnya	Jumlah Unit Sarana dan Prasarana Gedung Kantor atau Bangunan Lainnya yang Disediakan	Unit	1	Rp 0	1	Rp 0	1	Rp 202.886.000	0	Rp 0	0	Rp 0	0.00 %	0.00 %	1	Rp 0	100.00%	-	
		21901207 0011	Pengadaan Sarana dan Prasarana Pendukung Gedung Kantor atau Bangunan Lainnya	Jumlah Unit Sarana dan Prasarana Pendukung Gedung Kantor	Unit	1	Rp 0	1	Rp 0	1	Rp 25.000.000	0	Rp 0	0	Rp 0	0.00 %	0.00 %	1	Rp 0	100.00%	-	

No	Sasaran	Kode	Urusan/Bidang Urusan Pemerintahan dan Program/Kegiatan/ Subkegiatan	Indikator Kinerja Program (outcome) / Kegiatan (output) / Subkegiatan	Satuan	Target RPJMD Kabupaten pada Tahun 2026 (Akhir Periode RPJMD)		Realisasi Capaian Kinerja RPJMD sampai dengan RKPD tahun lalu (2024)		Target Kinerja dan Anggaran RKPD Tahun Berjalan (2025) yang Dievaluasi		Realisasi Kinerja Pada Triwulan I		Realisasi Capaian Kinerja dan Anggaran RKPD kabupaten yang Dievaluasi		Tingkat Capaian Kinerja dan Realisasi Anggaran RKPD yang dievaluasi		Realisasi Kinerja dan Anggaran RPJMD s/d Tahun 2025		Tingkat Capaian Kinerja dan Realisasi Anggaran RPJMD s/d Tahun 2025		Unit PD Penanggung Jawab
						K	Rp.	K	Rp.	K	Rp.	K	Rp.	K	Rp.	K	Rp.	K	Rp.	K	Rp.	
				atau Bangunan Lainnya yang Disediakan																		
		21901208	Penyediaan Jasa Penunjang Urusan Pemerintahan Daerah				Rp 0		Rp 0		Rp 1.016.151.632		Rp 166.764.565		Rp 166.764.565		16.41%		Rp 166.764.565		-	
		219012080002	Penyediaan Jasa Komunikasi, Sumber Daya Air dan Listrik	Jumlah Unit Sarana dan Prasarana Pendukung Gedung Kantor atau Bangunan Lainnya yang Disediakan	Laporan	4	Rp 0	4	Rp 0	4	Rp 299.710.432	1	Rp 51.366.631	1	Rp 51.366.631	25.00%	17.14%	5	Rp 51.366.631	100.00%	-	
		219012080004	Penyediaan Jasa Pelayanan Umum Kantor	Jumlah Laporan Penyediaan Jasa Pelayanan Umum Kantor yang Disediakan	Laporan	4	Rp 0	4	Rp 0	4	Rp 716.441.200	1	Rp 115.397.934	1	Rp 115.397.934	25.00%	16.11%	5	Rp 115.397.934	100.00%	-	
		21901209	Pemeliharaan Barang Milik Daerah Penunjang Urusan Pemerintahan Daerah				Rp 0		Rp 0		Rp 496.839.200		Rp 29.287.500		Rp 29.287.500		5.89%		Rp 29.287.500		-	
		219012090001	Penyediaan Jasa Pemeliharaan, Biaya Pemeliharaan, dan Pajak Kendaraan Perorangan Dinas atau Kendaraan Dinas Jabatan	Jumlah Kendaraan Perorangan Dinas atau Kendaraan Dinas Jabatan yang Dipelihara dan dibayarkan Pajaknya	Unit	5	Rp 0	0	Rp 0	5	Rp 80.000.000	5	Rp 12.641.500	5	Rp 12.641.500	100.00%	15.80%	5	Rp 12.641.500	100.00%	-	
		219012090002	Penyediaan Jasa Pemeliharaan, Biaya Pemeliharaan, Pajak dan Perizinan Kendaraan Dinas Operasional atau Lapangan	Jumlah Kendaraan Dinas Operasional atau Lapangan yang Dipelihara dan dibayarkan Pajak dan Perizinannya	Unit	9	Rp 0	9	Rp 0	9	Rp 133.839.200	4	Rp 9.261.000	4	Rp 9.261.000	44.44%	6.92%	13	Rp 9.261.000	100.00%	-	
		219012090005	Pemeliharaan Mebel	Jumlah Mebel yang Dipelihara	Unit	1	Rp 0	0	Rp 0	1	Rp 3.000.000	0	Rp 0	0	Rp 0	0.00%	0.00%	0	Rp 0	0.00%	-	

No	Sasaran	Kode	Urusan/Bidang Urusan Pemerintahan dan Program/Kegiatan/ Subkegiatan	Indikator Kinerja Program (outcome) / Kegiatan (output) / Subkegiatan	Satuan	Target RPJMD Kabupaten pada Tahun 2026 (Akhir Periode RPJMD)		Realisasi Capaian Kinerja RPJMD sampai dengan RKPD tahun lalu (2024)		Target Kinerja dan Anggaran RKPD Tahun Berjalan (2025) yang Dievaluasi		Realisasi Kinerja Pada Triwulan I		Realisasi Capaian Kinerja dan Anggaran RKPD kabupaten yang Dievaluasi		Tingkat Capaian Kinerja dan Realisasi Anggaran RKPD yang dievaluasi		Realisasi Kinerja dan Anggaran RPJMD s/d Tahun 2025		Tingkat Capaian Kinerja dan Realisasi Anggaran RPJMD s/d Tahun 2025		Unit PD Penanggung Jawab
						K	Rp.	K	Rp.	K	Rp.	K	Rp.	K	Rp.	K	Rp.	K	Rp.	K	Rp.	
		21901209 0006	Pemeliharaan Peralatan dan Mesin Lainnya	Jumlah Peralatan dan Mesin Lainnya yang Dipelihara	Unit	5	Rp 0	6	Rp 0	5	Rp 80.000.000	1	Rp 7.385.000	1	Rp 7.385.000	20.00 %	9.23 %	7	Rp 7.385.000	100.00%	-	
		21901209 0009	Pemeliharaan/Rehabilitasi Gedung Kantor dan Bangunan Lainnya				Rp 0		Rp 0		Rp 0		Rp 0		Rp 0		0.00 %		Rp 0		-	
		21901209 0010	Pemeliharaan/Rehabilitasi Sarana dan Prasarana Gedung Kantor atau Bangunan Lainnya	Jumlah Sarana dan Prasarana Gedung Kantor atau Bangunan Lainnya yang Dipelihara/Direhabilitasi	Unit	1	Rp 0	1	Rp 0	1	Rp 25.000.000	0	Rp 0	0	Rp 0	0.00 %	0.00 %	1	Rp 0	100.00%	-	
		21901209 0011	Pemeliharaan/Rehabilitasi Sarana dan Prasarana Pendukung Gedung Kantor atau Bangunan Lainnya	Jumlah Sarana dan Prasarana Pendukung Gedung Kantor atau Bangunan Lainnya yang Dipelihara/Direhabilitasi	Unit	1	Rp 0	0	Rp 0	1	Rp 175.000.000	0	Rp 0	0	Rp 0	0.00 %	0.00 %	0	Rp 0	0.00 %	-	
															Rata-Rata Capaian Kinerja yang Dievaluasi (%)	0.00 %						
															Predikat Kinerja yang Dievaluasi	SR						
	Berkembangnya wisata dan ekonomi kreatif	**326**	**URUSAN PEMERINTAHAN BIDANG PARIWISATA**																			Dinas Kepemudaan, Olahraga dan Pariwisata
		32603	**PROGRAM PEMASARAN PARIWISATA**	**Rata-Rata Lama Tinggal**	**Hari**		**Rp 0**	**1**	**Rp 0**	**2**	**Rp 2.779.800.000**	**0**	**Rp 1.427.220.300**	**0**	**Rp 1.427.220.300**	**0.00 %**	**51.16%**	1	Rp 1.427.220.300	0.00 %	0.00%	
		32603201	Pemasaran Pariwisata Dalam dan Luar Negeri Daya Tarik, Destinasi dan Kawasan				Rp 0		Rp 0		Rp 2.779.800.000		Rp 1.427.220.300		Rp 1.427.220.300		51.16%		Rp 1.427.220.300		-	

No	Sasaran	Kode	Urusan/Bidang Urusan Pemerintahan dan Program/Kegiatan/ Subkegiatan	Indikator Kinerja Program (outcome) / Kegiatan (output) / Subkegiatan	Satuan	Target RPJMD Kabupaten pada Tahun 2026 (Akhir Periode RPJMD)		Realisasi Capaian Kinerja RPJMD sampai dengan RKPD tahun lalu (2024)		Target Kinerja dan Anggaran RKPD Tahun Berjalan (2025) yang Dievaluasi		Realisasi Kinerja Pada Triwulan I		Realisasi Capaian Kinerja dan Anggaran RKPD kabupaten yang Dievaluasi		Tingkat Capaian Kinerja dan Realisasi Anggaran RKPD yang dievaluasi		Realisasi Kinerja dan Anggaran RPJMD s/d Tahun 2025		Tingkat Capaian Kinerja dan Realisasi Anggaran RPJMD s/d Tahun 2025		Unit PD Penanggung Jawab
						K	Rp.	K	Rp.	K	Rp.	K	Rp.	K	Rp.	K	Rp.	K	Rp.	K	Rp.	
			Strategis Pariwisata Kabupaten/Kota																			
		326	**URUSAN PEMERINTAHAN BIDANG PARIWISATA**																			Dinas Kepemudaan, Olahraga dan Pariwisata
		32603201 0003	Penyediaan Data dan Penyebaran Informasi Pariwisata Kabupaten/Kota, Baik Dalam dan Luar Negeri				Rp 0		Rp 0		Rp 0		Rp 0		Rp 0		0.00 %		Rp 0		-	
		32603201 0006	Fasilitasi Kegiatan Pemasaran Pariwisata Baik Dalam dan Luar Negeri Pariwisata Kabupaten/Kota	Jumlah Kegiatan Pemasaran Pariwisata Baik Dalam dan Luar Negeri	Kegiatan	1	Rp 0	0	Rp 0	1	Rp 2.480.300.000	1	Rp 1.427.220.300	1	Rp 1.427.220.300	100.00%	57.54%	1	Rp 1.427.220.300	100.00%	-	
		32603201 0007	Penguatan Promosi Melalui Media Cetak, Elektronik, dan Media Lainnya Baik Dalam dan Luar Negeri	Jumlah Dokumen Hasil Penguatan Promosi Melalui Media Cetak, Elektronik, dan Media Lainnya Baik Dalam dan Luar Negeri	Promosi	6	Rp 0	0	Rp 0	6	Rp 299.500.000	0	Rp 0	0	Rp 0	0.00 %	0.00 %	0	Rp 0	0.00 %	-	

No	Sasaran	Kode	Urusan/Bidang Urusan Pemerintahan dan Program/Kegiatan/ Subkegiatan	Indikator Kinerja Program (outcome) / Kegiatan (output) / Subkegiatan	Satuan	Target RPJMD Kabupaten pada Tahun 2026 (Akhir Periode RPJMD)		Realisasi Capaian Kinerja RPJMD sampai dengan RKPD tahun lalu (2024)		Target Kinerja dan Anggaran RKPD Tahun Berjalan (2025) yang Dievaluasi		Realisasi Kinerja Pada Triwulan I		Realisasi Capaian Kinerja dan Anggaran RKPD kabupaten yang Dievaluasi		Tingkat Capaian Kinerja dan Realisasi Anggaran RKPD yang dievaluasi		Realisasi Kinerja dan Anggaran RPJMD s/d Tahun 2025		Tingkat Capaian Kinerja dan Realisasi Anggaran RPJMD s/d Tahun 2025		Unit PD Penanggung Jawab
						K	Rp.	K	Rp.	K	Rp.	K	Rp.	K	Rp.	K	Rp.	K	Rp.	K	Rp.	
		326	**URUSAN PEMERINTAHAN BIDANG PARIWISATA**																			Dinas Kepemudaan, Olahraga dan Pariwisata
		32605201 0006	Fasilitasi Pengembangan Kompetensi Sumber Daya Manusia Ekonomi Kreatif	Jumlah SDM Ekonomi Kreatif yang Mengikuti Fasilitasi Pengembangan Kompetensi Sumber Daya Manusia Ekonomi Kreatif	Orang	60	Rp 0	0	Rp 0	60	Rp 179.441.040	0	Rp 0	0	Rp 0	0.00 %	0.00 %	0	Rp 0	0.00 %	-	
		32605201 0009	Pemberdayaan dan Pembinaan Masyarakat untuk Pengembangan Pariwisata				Rp 0		Rp 0		Rp 0		Rp 0		Rp 0		0.00 %		Rp 0		-	
		32605201 0010	Fasilitasi Sertifikasi Kompetensi bagi Tenaga Kerja Bidang Pariwisata				Rp 0		Rp 0		Rp 0		Rp 0		Rp 0		0.00 %		Rp 0		-	
		32605201 0011	Monitoring dan Evaluasi Pengembangan Sumber Daya Pariwisata dan Ekonomi Kreatif				Rp 0		Rp 0		Rp 0		Rp 0		Rp 0		0.00 %		Rp 0		-	
		32605202	Pengembangan Kapasitas Pelaku Ekonomi Kreatif				Rp 0		Rp 0		Rp 422.825.000		Rp 0		Rp 0		0.00 %		Rp 0		-	
		32605202 0001	Pelatihan, Bimbingan Teknis, dan Pendampingan Ekonomi Kreatif	Jumlah Orang yang Mengikuti Pelatihan, Bimbingan Teknis, dan Pendampingan Ekonomi Kreatif	Orang	50	Rp 0	0	Rp 0	50	Rp 422.825.000	0	Rp 0	0	Rp 0	0.00 %	0.00 %	0	Rp 0	0.00 %	-	
																Rata-Rata Capaian Kinerja yang Dievaluasi (%)	0.00 %						
																Predikat Kinerja yang Dievaluasi	SR						

No	Sasaran	Kode	Urusan/Bidang Urusan Pemerintahan dan Program/Kegiatan/ Subkegiatan	Indikator Kinerja Program (outcome) / Kegiatan (output) / Subkegiatan	Satuan	Target RPJMD Kabupaten pada Tahun 2026 (Akhir Periode RPJMD)		Realisasi Capaian Kinerja RPJMD sampai dengan RKPD tahun lalu (2024)		Target Kinerja dan Anggaran RKPD Tahun Berjalan (2025) yang Dievaluasi		Realisasi Kinerja Pada Triwulan I		Realisasi Capaian Kinerja dan Anggaran RKPD kabupaten yang Dievaluasi		Tingkat Capaian Kinerja dan Realisasi Anggaran RKPD yang dievaluasi		Realisasi Kinerja dan Anggaran RPJMD s/d Tahun 2025		Tingkat Capaian Kinerja dan Realisasi Anggaran RPJMD s/d Tahun 2025		Unit PD Penanggung Jawab
						K	Rp.	K	Rp.	K	Rp.	K	Rp.	K	Rp.	K	Rp.	K	Rp.	K	Rp.	
		32602	**PROGRAM PENINGKATAN DAYA TARIK DESTINASI PARIWISATA**	**Jumlah Kunjungan Wisata Kabupaten Sidoarjo**	**orang**		**Rp 0**	**0**	**Rp 0**	**1000569**	**Rp 4.254.730.510**	**295841**	**Rp 593.825.556**	**295841**	**Rp 593.825.556**	**29.57%**	**13.94%**	295841	Rp 593.825.556	0.00%	0.00%	
		32602201	Pengelolaan Daya Tarik Wisata Kabupaten/Kota				Rp 0		Rp 0		Rp 3.156.305.510		Rp 593.825.556		Rp 593.825.556		18.81%		Rp 593.825.556		-	
		326022010006	Penetapan Daya Tarik Wisata Unggulan Kabupaten/Kota	Jumlah Lokasi Daya Tarik Wisata Unggulan Kabupaten/Kota	Lokasi	11	Rp 0	0	Rp 0	11	Rp 2.431.200.000	0	Rp 467.815.400	0	Rp 467.815.400	0.00%	19.24%	0	Rp 467.815.400	0.00%	-	
		326022010007	Monitoring dan Evaluasi Pengelolaan Daya Tarik Wisata Kabupaten/Kota	Jumlah Laporan hasil pelaksanaan Monitoring dan evaluasi Pengelolaan Daya Tarik Wisata Kabupaten/Kota	Laporan	1	Rp 0	0	Rp 0	1	Rp 133.208.010	1	Rp 21.261.656	1	Rp 21.261.656	100.00%	15.96%	1	Rp 21.261.656	100.00%	-	
		326022010008	Peningkatan Kapasitas SDM Pengelola Daya Tarik Wisata Unggulan Kabupaten/Kota	Jumlah Orang Pengelola Daya Tarik Wisata Unggulan yang Dikembangkan	Orang	10	Rp 0	0	Rp 0	10	Rp 445.000.000	0	Rp 104.748.500	0	Rp 104.748.500	0.00%	23.54%	0	Rp 104.748.500	0.00%	-	
		326022010009	Perencanaan dan Perancangan Daya Tarik Wisata Unggulan Kabupaten/Kota	Jumlah Dokumen Perancangan dan Perencanaan Pengembangan Daya Tarik Wisata Unggulan Kabupaten/Kota	Dokumen	1	Rp 0	0	Rp 0	1	Rp 146.897.500	0	Rp 0	0	Rp 0	0.00%	0.00%	0	Rp 0	0.00%	-	
		32602202	Pengelolaan Kawasan Strategis Pariwisata Kabupaten/Kota				Rp 0		Rp 0		Rp 25.025.000		Rp 0		Rp 0		0.00%		Rp 0		-	
		326022020001	Penetapan Kawasan Strategis Pariwisata Kabupaten/Kota				Rp 0		Rp 0		Rp 0		Rp 0		Rp 0		0.00%		Rp 0		-	

No	Sasaran	Kode	Urusan/Bidang Urusan Pemerintahan dan Program/Kegiatan/ Subkegiatan	Indikator Kinerja Program (outcome) / Kegiatan (output) / Subkegiatan	Satuan	Target RPJMD Kabupaten pada Tahun 2026 (Akhir Periode RPJMD)		Realisasi Capaian Kinerja RPJMD sampai dengan RKPD tahun lalu (2024)		Target Kinerja dan Anggaran RKPD Tahun Berjalan (2025) yang Dievaluasi		Realisasi Kinerja Pada Triwulan I		Realisasi Capaian Kinerja dan Anggaran RKPD kabupaten yang Dievaluasi		Tingkat Capaian Kinerja dan Realisasi Anggaran RKPD yang dievaluasi		Realisasi Kinerja dan Anggaran RPJMD s/d Tahun 2025		Tingkat Capaian Kinerja dan Realisasi Anggaran RPJMD s/d Tahun 2025		Unit PD Penanggung Jawab
						K	Rp.	K	Rp.	K	Rp.	K	Rp.	K	Rp.	K	Rp.	K	Rp.	K	Rp.	
		32602202 0004	Pengadaan/Pemeliharaan/Rehabilitasi Sarana dan Prasarana dalam Pengelolaan Kawasan Wisata Strategis Pariwisata Kabupaten/Kota				Rp 0		Rp 0		Rp 0		Rp 0		Rp 0		0.00 %		Rp 0		-	
		32602202 0009	Monitoring dan Evaluasi Pengelolaan Kawasan Strategis Pariwisata Kabupaten/Kota	Jumlah Laporan Hasil Monitoring dan Evaluasi Pengelolaan Kawasan Strategis Pariwisata Kabupaten/Kota	Laporan	1	Rp 0	0	Rp 0	1	Rp 25.025.000	0	Rp 0	0	Rp 0	0.00 %	0.00 %	0	Rp 0	0.00 %	-	
		32602203	Pengelolaan Destinasi Pariwisata Kabupaten/Kota				Rp 0		Rp 0		Rp 1.073.400.000		Rp 0		Rp 0		0.00 %		Rp 0		-	
		32602203 0003	Pengembangan Destinasi Pariwisata Kabupaten/Kota	Jumlah Destinasi Pariwisata Kabupaten/Kota yang Dikembangkan Sesuai dengan Tahapan Pengembangan (Rintisan, Berkembang, Pemantapan, Revitalisasi)	Lokasi	1	Rp 0	0	Rp 0	11	Rp 310.000.000	0	Rp 0	0	Rp 0	0.00 %	0.00 %	0	Rp 0	0.00 %	-	
		32602203 0006	Pemberdayaan Masyarakat dalam Pengelolaan Destinasi Pariwisata Kabupaten/Kota	Jumlah Laporan Hasil Pemberdayaan Masyarakat dalam Pengelolaan Destinasi Pariwisata Kabupaten/Kota	Laporan	1	Rp 0	0	Rp 0	1	Rp 763.400.000	0	Rp 0	0	Rp 0	0.00 %	0.00 %	0	Rp 0	0.00 %	-	
Rata-Rata Capaian Kinerja yang Dievaluasi (%)																0.00 %						
Predikat Kinerja yang Dievaluasi																SR						

No	Sasaran	Kode	Urusan/Bidang Urusan Pemerintahan dan Program/Kegiatan/ Subkegiatan	Indikator Kinerja Program (outcome) / Kegiatan (output) / Subkegiatan	Satuan	Target RPJMD Kabupaten pada Tahun 2026 (Akhir Periode RPJMD)		Realisasi Capaian Kinerja RPJMD sampai dengan RKPD tahun lalu (2024)		Target Kinerja dan Anggaran RKPD Tahun Berjalan (2025) yang Dievaluasi		Realisasi Kinerja Pada Triwulan I		Realisasi Capaian Kinerja dan Anggaran RKPD kabupaten yang Dievaluasi		Tingkat Capaian Kinerja dan Realisasi Anggaran RKPD yang dievaluasi		Realisasi Kinerja dan Anggaran RPJMD s/d Tahun 2025		Tingkat Capaian Kinerja dan Realisasi Anggaran RPJMD s/d Tahun 2025		Unit PD Penanggung Jawab
						K	Rp.	K	Rp.	K	Rp.	K	Rp.	K	Rp.	K	Rp.	K	Rp.	K	Rp.	
																						Dinas Kepemudaan, Olahraga dan Pariwisata
		32604	**PROGRAM PENGEMBANGAN EKONOMI KREATIF MELALUI PEMANFAATAN DAN PERLINDUNGAN HAK KEKAYAAN INTELEKTUAL**	**Presentase produk ekonomi kreatif yang memiliki Hak Atas kekayaan intelektual (HAKI)**	**%**		**Rp 0**	**0**	**Rp 0**	**10**	**Rp 142.225.000**	**0**	**Rp 0**	**0**	**Rp 0**	**0.00 %**	**0.00 %**	0	Rp 0	0.00 %	0.00%	
		32604201	Penyediaan Prasarana (Zona kreatif/Ruang Kreatif/Kota Kreatif) Sebagai Ruang Berekspresi, Berpromosi dan Berinteraksi Bagi Insan Kreatif di Daerah Kabupaten/Kota				Rp 0		Rp 0		Rp 1.925.000		Rp 0		Rp 0		0.00 %		Rp 0		-	
		326042010001	Pengembangan dan Revitalisasi Prasarana Kota Kreatif	Jumlah Sarana dan Prasarana Kota Kreatif yang tersedia	Unit	0	Rp 0	0	Rp 0	1	Rp 1.925.000	0	Rp 0	0	Rp 0	0.00 %	0.00 %	0	Rp 0	0.00 %	-	
		32604202	Pengembangan Ekosistem Ekonomi Kreatif				Rp 0		Rp 0		Rp 140.300.000		Rp 0		Rp 0		0.00 %		Rp 0		-	
		326042020014	Fasilitasi penguatan Kekayaan Intelektual	Jumlah kegiatan / orang yang mendapat fasilitasi penguatan kekayaan intelektual	Kegiatan	1	Rp 0	0	Rp 0	1	Rp 140.300.000	0	Rp 0	0	Rp 0	0.00 %	0.00 %	0	Rp 0	0.00 %	-	
		326042020022	Fasilitasi Pendaftaran Kekayaan Intelektual				Rp 0		Rp 0		Rp 0		Rp 0		Rp 0		0.00 %		Rp 0		-	
Rata-Rata Capaian Kinerja yang Dievaluasi (%)																0.00 %						
Predikat Kinerja yang Dievaluasi																SR						

No	Sasaran	Kode	Urusan/Bidang Urusan Pemerintahan dan Program/Kegiatan/ Subkegiatan	Indikator Kinerja Program (outcome) / Kegiatan (output) / Subkegiatan	Satuan	Target RPJMD Kabupaten pada Tahun 2026 (Akhir Periode RPJMD)		Realisasi Capaian Kinerja RPJMD sampai dengan RKPD tahun lalu (2024)		Target Kinerja dan Anggaran RKPD Tahun Berjalan (2025) yang Dievaluasi		Realisasi Kinerja Pada Triwulan I		Realisasi Capaian Kinerja dan Anggaran RKPD kabupaten yang Dievaluasi		Tingkat Capaian Kinerja dan Realisasi Anggaran RKPD yang dievaluasi		Realisasi Kinerja dan Anggaran RPJMD s/d Tahun 2025		Tingkat Capaian Kinerja dan Realisasi Anggaran RPJMD s/d Tahun 2025		Unit PD Penanggung Jawab
						K	Rp.	K	Rp.	K	Rp.	K	Rp.	K	Rp.	K	Rp.	K	Rp.	K	Rp.	
	Meningkatnya literasi dan kegemaran membaca masyarakat	**223**	**URUSAN PEMERINTAHAN BIDANG PERPUSTAKAAN**																			Dinas Perpustakaan dan Kearsipan
		22302	**PROGRAM PEMBINAAN PERPUSTAKAAN**	**Indeks Minat Baca Masyarakat**			**Rp 0**	**83,97**	**Rp 0**	**-**	**Rp 2.292.049.186**	**0**	**Rp 264.547.450**	**0**	**Rp 264.547.450**	**0.00%**	**11.54%**	83,97	Rp 264.547.450	0.00%	0.00%	
				Jumlah koleksi perpustakaan	**Eksemplar**	**142125190000**		**152457463335**		**144256185000**		**152957463335**		**152957463335**		**100.00%**		305414926700		100.00%		
				Jumlah pengunjung perpustakaan	**Orang**											**25.05%**				48.77%		
		22302201	Pengelolaan Perpustakaan Tingkat Daerah Kabupaten/Kota	Jumlah bahan pustaka yang dikelola			Rp 0	1194	Rp 0	3000	Rp 2.087.019.936	500	Rp 243.242.450	500	Rp 243.242.450	16.67%	11.66%	1694	Rp 243.242.450	0.00%	-	
				Jumlah perpustakaan yang berkategori baik				115		115		63		63		54.78%		178		0.00%		
				Sensus pembangunan literasi masyarakat				1		1		0		0		0.00%		1		0.00%		
		223020010004	Pembinaan Perpustakaan pada Satuan Pendidikan Dasar di Seluruh Wilayah Kabupaten/Kota Sesuai dengan Standar Nasional Perpustakaan	Jumlah Perpustakaan pada Satuan Pendidikan Dasar dan yang Dilakukan Pembinaan dalam Mewujudkan Standar Nasional Perpustakaan			Rp 0	60	Rp 0	60	Rp 384.351.266	17	Rp 80.615.000	17	Rp 80.615.000	28.33%	20.97%	77	Rp 80.615.000	0.00%	-	

No	Sasaran	Kode	Urusan/Bidang Urusan Pemerintahan dan Program/Kegiatan/ Subkegiatan	Indikator Kinerja Program (outcome) / Kegiatan (output) / Subkegiatan	Satuan	Target RPJMD Kabupaten pada Tahun 2026 (Akhir Periode RPJMD)		Realisasi Capaian Kinerja RPJMD sampai dengan RKPD tahun lalu (2024)		Target Kinerja dan Anggaran RKPD Tahun Berjalan (2025) yang Dievaluasi		Realisasi Kinerja Pada Triwulan I		Realisasi Capaian Kinerja dan Anggaran RKPD kabupaten yang Dievaluasi		Tingkat Capaian Kinerja dan Realisasi Anggaran RKPD yang dievaluasi		Realisasi Kinerja dan Anggaran RPJMD s/d Tahun 2025		Tingkat Capaian Kinerja dan Realisasi Anggaran RPJMD s/d Tahun 2025		Unit PD Penanggung Jawab
						K	Rp.	K	Rp.	K	Rp.	K	Rp.	K	Rp.	K	Rp.	K	Rp.	K	Rp.	
		223022010011	Pengembangan Perpustakaan di Tingkat Daerah Kabupaten/Kota	Jumlah Perpustakaan yang Dikembangkan di Tingkat Daerah Kabupaten/Kota Sesuai Standar Nasional Perpustakaan di Wilayah Kabupaten/Kota Sesuai Kewenangannya			Rp 0	2	Rp 0	2	Rp 71.164.380	2	Rp 0	2	Rp 0	100.00%	0.00 %	4	Rp 0	0.00 %	-	
		223022010012	Pengembangan Layanan Perpustakaan Rujukan Tingkat Kabupaten/Kota	Jumlah Layanan Perpustakaan Rujukan yang Dikembangkan Tingkat Kabupaten/Kota Melalui Peningkatan Koleksi			Rp 0	8	Rp 0	8	Rp 459.543.200	8	Rp 119.568.350	8	Rp 119.568.350	100.00%	26.02 %	16	Rp 119.568.350	0.00 %	-	
		223022010016	Peningkatan Kapasitas Tenaga Perpustakaan dan Pustakawan Tingkat Daerah Kabupaten/Kota	Jumlah Tenaga Perpustakaan yang Ditingkatkan Kapasitasnya dan Mendapat Sertifikasi Tenaga Perpustakaan dan Pustakawan Tingkat Daerah Kabupaten/Kota			Rp 0	100	Rp 0	100	Rp 13.850.000	0	Rp 0	0	Rp 0	0.00 %	0.00 %	100	Rp 0	0.00 %	-	

No	Sasaran	Kode	Urusan/Bidang Urusan Pemerintahan dan Program/Kegiatan/ Subkegiatan	Indikator Kinerja Program (outcome) / Kegiatan (output) / Subkegiatan	Satuan	Target RPJMD Kabupaten pada Tahun 2026 (Akhir Periode RPJMD)		Realisasi Capaian Kinerja RPJMD sampai dengan RKPD tahun lalu (2024)		Target Kinerja dan Anggaran RKPD Tahun Berjalan (2025) yang Dievaluasi		Realisasi Kinerja Pada Triwulan I		Realisasi Capaian Kinerja dan Anggaran RKPD kabupaten yang Dievaluasi		Tingkat Capaian Kinerja dan Realisasi Anggaran RKPD yang dievaluasi		Realisasi Kinerja dan Anggaran RPJMD s/d Tahun 2025		Tingkat Capaian Kinerja dan Realisasi Anggaran RPJMD s/d Tahun 2025		Unit PD Penanggung Jawab
						K	Rp.	K	Rp.	K	Rp.	K	Rp.	K	Rp.	K	Rp.	K	Rp.	K	Rp.	
		22302201 0017	Penyusunan Data dan Informasi Perpustakaan	Jumlah Data dan Informasi Perpustakaan, Tenaga Perpustakaan dan Pustakawan Tingkat Daerah Kabupaten/ Kota			Rp 0	2	Rp 0	2	Rp 990.000	0	Rp 0	0	Rp 0	0.00 %	0.00 %	2	Rp 0	0.00 %	-	
		22302201 0018	Pengelolaan dan Pengembangan Bahan Perpustakaan	Jumlah Bahan Perpustakaan yang Dilakukan Pengelolaan dan Pengembangan untuk Mewujudkan Keberagaman Koleksi Perpustakaan			Rp 0	1194	Rp 0	3000	Rp 641.571.090	500	Rp 23.438.550	500	Rp 23.438.550	16.67 %	3.65 %	1694	Rp 23.438.550	0.00 %	-	
		22302201 0019	Pengembangan Kekhasan Koleksi Perpustakaan Daerah Tingkat Kabupaten/Kota	Jumlah koleksi perpustakaan Khas Daerah Tingkat Kabupaten/ Kota yang dikembangkan			Rp 0	0	Rp 0	50	Rp 32.700.000	50	Rp 19.620.550	50	Rp 19.620.550	100.00%	60.00 %	50	Rp 19.620.550	0.00 %	-	
		22302201 0020	Pengembangan dan Pemeliharaan Layanan Perpustakaan Elektronik	Jumlah Layanan Elektronik yang Dikembangkan dengan Manajemen TIK			Rp 0	0	Rp 0	2	Rp 482.850.000	0	Rp 0	0	Rp 0	0.00 %	0.00 %	0	Rp 0	0.00 %	-	
		22302202	Pembudayaan Gemar Membaca Tingkat	Jumlah Kegiatan Pembudayaan			Rp 0	5	Rp 0	5	Rp 205.029.250	1	Rp 21.305.000	1	Rp 21.305.000	20.00 %	10.39 %	6	Rp 21.305.000	0.00 %	-	

No	Sasaran	Kode	Urusan/Bidang Urusan Pemerintahan dan Program/Kegiatan/ Subkegiatan	Indikator Kinerja Program (outcome) / Kegiatan (output) / Subkegiatan	Satuan	Target RPJMD Kabupaten pada Tahun 2026 (Akhir Periode RPJMD)		Realisasi Capaian Kinerja RPJMD sampai dengan RKPD tahun lalu (2024)		Target Kinerja dan Anggaran RKPD Tahun Berjalan (2025) yang Dievaluasi		Realisasi Kinerja Pada Triwulan I		Realisasi Capaian Kinerja dan Anggaran RKPD kabupaten yang Dievaluasi		Tingkat Capaian Kinerja dan Realisasi Anggaran RKPD yang dievaluasi		Realisasi Kinerja dan Anggaran RPJMD s/d Tahun 2025		Tingkat Capaian Kinerja dan Realisasi Anggaran RPJMD s/d Tahun 2025		Unit PD Penanggung Jawab
						K	Rp.	K	Rp.	K	Rp.	K	Rp.	K	Rp.	K	Rp.	K	Rp.	K	Rp.	
		22302202 0010	Daerah Kabupaten/Kota Sosialisasi Budaya Baca dan Literasi pada Satuan Pendidikan Dasar dan Masyarakat	Gemar Membaca Jumlah Lokus Pembudayaan Kegemaran Membaca dan Literasi pada Satuan Pendidikan			Rp 0	5	Rp 0	5	Rp 205.029.250	1	Rp 21.305.000	1	Rp 21.305.000	20.00 %	10.39 %	6	Rp 21.305.000	0.00 %	-	
Rata-Rata Capaian Kinerja yang Dievaluasi (%)																22.86 %						
Predikat Kinerja yang Dievaluasi																SR						
	Meningkatnya kualitas penyelenggaraan pemerintahan daerah (Disperpusip)	**223**	**URUSAN PEMERINTAHAN BIDANG PERPUSTAKAAN**																			Dinas Perpustakaan dan Kearsipan
		22301	**PROGRAM PENUNJANG URUSAN PEMERINTAHAN DAERAH KABUPATEN/KOTA**	**Tingkat kepuasan Aparatur SKPD terhadap Pelayanan Administrasi Perkantoran**	**%**	**100**	**Rp 0**	**100**	**Rp 0**	**100 %**	**Rp 12.765.865.151**	**100**	**Rp 1.844.311.788**	**100**	**Rp 1.844.311.788**	**0.00 %**	**14.45 %**	200	Rp 1.844.311.788	100.00%	0.00%	
		22301201	Perencanaan, Penganggaran, dan Evaluasi Kinerja Perangkat Daerah	Jumlah dokumen perencanaan dan penganggaran yang disusun sesuai ketentuan	Dokumen	24	Rp 0	5	Rp 0	5	Rp 266.667.110	2	Rp 0	2	Rp 0	40.00 %	0.00 %	7	Rp 0	29.17 %	-	
				Jumlah dokumen laporan evaluasi kinerja PD yang disusun sesuai ketentuan	Laporan	20		7		7		2		2		28.57 %		9		45.00 %		

No	Sasaran	Kode	Urusan/Bidang Urusan Pemerintahan dan Program/Kegiatan/ Subkegiatan	Indikator Kinerja Program (outcome) / Kegiatan (output) / Subkegiatan	Satuan	Target RPJMD Kabupaten pada Tahun 2026 (Akhir Periode RPJMD)		Realisasi Capaian Kinerja RPJMD sampai dengan RKPD tahun lalu (2024)		Target Kinerja dan Anggaran RKPD Tahun Berjalan (2025) yang Dievaluasi		Realisasi Kinerja Pada Triwulan I		Realisasi Capaian Kinerja dan Anggaran RKPD kabupaten yang Dievaluasi		Tingkat Capaian Kinerja dan Realisasi Anggaran RKPD yang dievaluasi		Realisasi Kinerja dan Anggaran RPJMD s/d Tahun 2025		Tingkat Capaian Kinerja dan Realisasi Anggaran RPJMD s/d Tahun 2025		Unit PD Penanggung Jawab
						K	Rp.	K	Rp.	K	Rp.	K	Rp.	K	Rp.	K	Rp.	K	Rp.	K	Rp.	
		223012010001	Penyusunan Dokumen Perencanaan Perangkat Daerah	Jumlah dokumen perencanaan PD yang disusun sesuai ketentuan	Dokumen	4	Rp0	4	Rp0	4	Rp 70.455.000	1	Rp 0	1	Rp 0	25.00 %	0.00 %	5	Rp 0	100.00%	-	
		223012010004	Koordinasi dan Penyusunan DPA-SKPD	Jumlah dokumen DPA yang disusun sesuai ketentuan	Dokumen	4	Rp0	1	Rp0	1	Rp 480.000	1	Rp 0	1	Rp 0	100.00%	0.00 %	2	Rp 0	50.00 %	-	
		223012010005	Koordinasi dan Penyusunan Perubahan DPA-SKPD	Jumlah dokumen Perubahan DPA yang disusun sesuai ketentuan	Dokumen	4	Rp0	1	Rp0	1	Rp 522.500	0	Rp 0	0	Rp 0	0.00 %	0.00 %	1	Rp 0	25.00 %	-	
		223012010006	Koordinasi dan Penyusunan Laporan Capaian Kinerja dan Ikhtisar Realisasi Kinerja SKPD	Jumlah dokumen laporan kinerja PD yang disusun	Laporan	4	Rp0	1	Rp0	1	Rp 141.209.610	1	Rp 0	1	Rp 0	100.00%	0.00 %	2	Rp 0	50.00 %	-	
		223012010008	Penyelenggaraan Walidata Pendukung Statistik Sektoral Daerah	Jumlah dokumen hasil penyelenggaraan Walidata Pendukung Statistik Sektoral Daerah	Dokumen	1	Rp0	1	Rp0	1	Rp 33.500.000	1	Rp 0	1	Rp 0	100.00%	0.00 %	2	Rp 0	100.00%	-	
		223012010009	Pelaksanaan Pengumpulan Data Statistik Sektoral Daerah	Jumlah data statistik Sektoral Daerah yang telah dikumpulkan dan diperiksa lingkup	Data	1	Rp0	1	Rp0	1	Rp 20.500.000	1	Rp 0	1	Rp 0	100.00%	0.00 %	2	Rp 0	100.00%	-	

No	Sasaran	Kode	Urusan/Bidang Urusan Pemerintahan dan Program/Kegiatan/ Subkegiatan	Indikator Kinerja Program (outcome) / Kegiatan (output) / Subkegiatan	Satuan	Target RPJMD Kabupaten pada Tahun 2026 (Akhir Periode RPJMD)		Realisasi Capaian Kinerja RPJMD sampai dengan RKPD tahun lalu (2024)		Target Kinerja dan Anggaran RKPD Tahun Berjalan (2025) yang Dievaluasi		Realisasi Kinerja Pada Triwulan I		Realisasi Capaian Kinerja dan Anggaran RKPD kabupaten yang Dievaluasi		Tingkat Capaian Kinerja dan Realisasi Anggaran RKPD yang dievaluasi		Realisasi Kinerja dan Anggaran RPJMD s/d Tahun 2025		Tingkat Capaian Kinerja dan Realisasi Anggaran RPJMD s/d Tahun 2025		Unit PD Penanggung Jawab
						K	Rp.	K	Rp.	K	Rp.	K	Rp.	K	Rp.	K	Rp.	K	Rp.	K	Rp.	
				Perangkat Daerah																		
		22301202	Administrasi Keuangan Perangkat Daerah	Prosentase Realisasi Anggaran Perangkat Daerah	%	93	Rp 0	95,21	Rp 0	93.42%	Rp 7.267.483.211	44,93	Rp 1.327.316.636	44,93	Rp 1.327.316.636	0.00%	18.26%	140,14	Rp 1.327.316.636	100.00%	-	
		223012020001	Penyediaan Gaji dan Tunjangan ASN	Jumlah Orang yang menerima gaji dan tunjangan ASN	Orang/ Bulan	420	Rp 0	420	Rp 0	420	Rp 7.267.199.211	105	Rp 1.327.032.636	105	Rp 1.327.032.636	25.00%	18.26%	525	Rp 1.327.032.636	100.00%	-	
		223012020005	Koordinasi dan Penyusunan Laporan Keuangan Akhir Tahun SKPD	Jumlah laporan keuangan Akhir Tahun yang tersusun	Laporan	4	Rp 0	1	Rp 0	1	Rp 284.000	1	Rp 284.000	1	Rp 284.000	100.00%	100.00%	2	Rp 284.000	50.00%	-	
		22301203	Administrasi Barang Milik Daerah pada Perangkat Daerah	Prosentase BMD SKPD yang telah teresgritrasi	%	100%	Rp 0	0	Rp 0	100%	Rp 10.800.000	100	Rp 9.883.320	100	Rp 9.883.320	0.00%	91.51%	100	Rp 9.883.320	0.00%	-	
				Prosentase BMD yang telah tersertifikasi				0		-		0		0		0.00%		0		0.00%		
		223012030002	Pengamanan Barang Milik Daerah SKPD	Jumlah dokumen pengamanan Barang Milik Daerah SKPD	Dokumen	2	Rp 0	2	Rp 0	2	Rp 10.800.000	2	Rp 9.883.320	2	Rp 9.883.320	100.00%	91.51%	4	Rp 9.883.320	100.00%	-	
		22301206	Administrasi Umum Perangkat Daerah	Nilai Survey Kepuasan Masyarakat (SKM)			Rp 0	95,45	Rp 0	94,091	Rp 736.949.946	97,9	Rp 121.416.990	97,9	Rp 121.416.990	100.00%	16.48%	193,35	Rp 121.416.990	0.00%	-	
		223012060001	Penyediaan Komponen Instalasi Listrik/Penerangan Bangunan Kantor	Jumlah Paket komponen instalasi listrik / penerangan bangunan kantor yang disediakan	Paket	36	Rp 0	8	Rp 0	10	Rp 8.612.046	3	Rp 2.217.800	3	Rp 2.217.800	30.00%	25.75%	11	Rp 2.217.800	30.56%	-	

No	Sasaran	Kode	Urusan/Bidang Urusan Pemerintahan dan Program/Kegiatan/ Subkegiatan	Indikator Kinerja Program (outcome) / Kegiatan (output) / Subkegiatan	Satuan	Target RPJMD Kabupaten pada Tahun 2026 (Akhir Periode RPJMD)		Realisasi Capaian Kinerja RPJMD sampai dengan RKPD tahun lalu (2024)		Target Kinerja dan Anggaran RKPD Tahun Berjalan (2025) yang Dievaluasi		Realisasi Kinerja Pada Triwulan I		Realisasi Capaian Kinerja dan Anggaran RKPD kabupaten yang Dievaluasi		Tingkat Capaian Kinerja dan Realisasi Anggaran RKPD yang dievaluasi		Realisasi Kinerja dan Anggaran RPJMD s/d Tahun 2025		Tingkat Capaian Kinerja dan Realisasi Anggaran RPJMD s/d Tahun 2025		Unit PD Penanggung Jawab
						K	Rp.	K	Rp.	K	Rp.	K	Rp.	K	Rp.	K	Rp.	K	Rp.	K	Rp.	
		223012060002	Penyediaan Peralatan dan Perlengkapan Kantor	Jumlah Paket Peralatan dan Perlengkapan Kantor yang Disediakan	Paket	127	Rp0	42	Rp0	49	Rp 58.591.225	15	Rp 12.751.899	15	Rp 12.751.899	30.61 %	21.76 %	57	Rp 12.751.899	44.88 %	-	
		223012060004	Penyediaan Bahan Logistik Kantor	Jumlah Paket Bahan Logistik Kantor yang disediakan	Paket	4	Rp0	1	Rp0	1	Rp 281.896.630	1	Rp 40.211.703	1	Rp 40.211.703	100.00%	14.26 %	2	Rp 40.211.703	50.00 %	-	
		223012060005	Penyediaan Barang Cetakan dan Penggandaan	Jumlah Paket Barang Cetakan dan Penggandaan yang disediakan	Paket	4	Rp0	1	Rp0	1	Rp 3.240.000	1	Rp 2.520.000	1	Rp 2.520.000	100.00%	77.78 %	2	Rp 2.520.000	50.00 %	-	
		223012060007	Penyediaan Bahan/Material				Rp0		Rp0		Rp 11.148.840		Rp 1.824.300		Rp 1.824.300		16.36 %		Rp 1.824.300		-	
		223012060008	Fasilitasi Kunjungan Tamu	Jumlah Laporan Fasilitasi Kunjungan Tamu	Laporan	2	Rp0	2	Rp0	2	Rp 5.477.500	2	Rp 262.500	2	Rp 262.500	100.00%	4.79 %	4	Rp 262.500	100.00%	-	
		223012060009	Penyelenggaraan Rapat Koordinasi dan Konsultasi SKPD	Jumlah Laporan Penyelenggaraan Rapat Koordinasi dan Konsultasi SKPD	Laporan	100	Rp0	100	Rp0	100	Rp 367.983.705	50	Rp 61.628.788	50	Rp 61.628.788	50.00 %	16.75 %	150	Rp 61.628.788	100.00%	-	
		223012070	Pengadaan Barang Milik Daerah Penunjang Urusan Pemerintah Daerah	Jumlah BMD yang diadakan			Rp0	8	Rp0	9	Rp 1.443.937.198	2	Rp 932.400	2	Rp 932.400	22.22 %	0.06 %	10	Rp 932.400	0.00 %	-	
		223012070006	Pengadaan Peralatan dan Mesin Lainnya	Jumlah Unit Peralatan dan Mesin			Rp0	8	Rp0	18	Rp 443.937.198	2	Rp 932.400	2	Rp 932.400	11.11 %	0.21 %	10	Rp 932.400	0.00 %	-	

No	Sasaran	Kode	Urusan/Bidang Urusan Pemerintahan dan Program/Kegiatan/ Subkegiatan	Indikator Kinerja Program (outcome) / Kegiatan (output) / Subkegiatan	Satuan	Target RPJMD Kabupaten pada Tahun 2026 (Akhir Periode RPJMD)		Realisasi Capaian Kinerja RPJMD sampai dengan RKPD tahun lalu (2024)		Target Kinerja dan Anggaran RKPD Tahun Berjalan (2025) yang Dievaluasi		Realisasi Kinerja Pada Triwulan I		Realisasi Capaian Kinerja dan Anggaran RKPD kabupaten yang Dievaluasi		Tingkat Capaian Kinerja dan Realisasi Anggaran RKPD yang dievaluasi		Realisasi Kinerja dan Anggaran RPJMD s/d Tahun 2025		Tingkat Capaian Kinerja dan Realisasi Anggaran RPJMD s/d Tahun 2025		Unit PD Penanggung Jawab
						K	Rp.	K	Rp.	K	Rp.	K	Rp.	K	Rp.	K	Rp.	K	Rp.	K	Rp.	
				Lainnya yang disediakan																		
		22301207 0010	Pengadaan Sarana dan Prasarana Gedung Kantor atau Bangunan Lainnya	Jumlah Unit Sarana dan Prasarana Gedung Kantor atau Bangunan Lainnya yang disediakan			Rp 0	1	Rp 0	1	Rp 1.000.000.000	0	Rp 0	0	Rp 0	0.00 %	0.00 %	1	Rp 0	0.00 %	-	
		22301208	Penyediaan Jasa Penunjang Urusan Pemerintahan Daerah	Prosentase terpenuhinya jasa penunjang administrasi perkantoran			Rp 0	100	Rp 0	100 %	Rp 2.342.877.686	100	Rp 328.784.942	100	Rp 328.784.942	0.00 %	14.03 %	200	Rp 328.784.942	0.00 %	-	
		22301208 0001	Penyediaan Jasa Surat Menyurat	Jumlah Laporan Penyediaan Jasa Surat Menyurat			Rp 0	4	Rp 0	4	Rp 2.000.000	1	Rp 0	1	Rp 0	25.00 %	0.00 %	5	Rp 0	0.00 %	-	
		22301208 0002	Penyediaan Jasa Komunikasi, Sumber Daya Air dan Listrik	Jumlah Laporan Penyediaan Jasa Komunikasi, Sumber Daya Air dan Listrik yang disediakan			Rp 0	4	Rp 0	4	Rp 365.603.476	1	Rp 51.112.825	1	Rp 51.112.825	25.00 %	13.98 %	5	Rp 51.112.825	0.00 %	-	
		22301208 0004	Penyediaan Jasa Pelayanan Umum Kantor	Jumlah Laporan Penyediaan Jasa Pelayanan Umum Kantor yang disediakan			Rp 0	4	Rp 0	4	Rp 1.975.274.210	1	Rp 277.672.117	1	Rp 277.672.117	25.00 %	14.06 %	5	Rp 277.672.117	0.00 %	-	
		22301209	Pemeliharaan Barang Milik Daerah Penunjang Urusan Pemerintahan Daerah	Prosentase Barang Milik Daerah Penunjang Urusan Pemerintahan			Rp 0	90	Rp 0	90%	Rp 697.150.000	90	Rp 55.977.500	90	Rp 55.977.500	0.00 %	8.03 %	180	Rp 55.977.500	0.00 %	-	

No	Sasaran	Kode	Urusan/Bidang Urusan Pemerintahan dan Program/Kegiatan/ Subkegiatan	Indikator Kinerja Program (outcome) / Kegiatan (output) / Subkegiatan	Satuan	Target RPJMD Kabupaten pada Tahun 2026 (Akhir Periode RPJMD)		Realisasi Capaian Kinerja RPJMD sampai dengan RKPD tahun lalu (2024)		Target Kinerja dan Anggaran RKPD Tahun Berjalan (2025) yang Dievaluasi		Realisasi Kinerja Pada Triwulan I		Realisasi Capaian Kinerja dan Anggaran RKPD kabupaten yang Dievaluasi		Tingkat Capaian Kinerja dan Realisasi Anggaran RKPD yang dievaluasi		Realisasi Kinerja dan Anggaran RPJMD s/d Tahun 2025		Tingkat Capaian Kinerja dan Realisasi Anggaran RPJMD s/d Tahun 2025		Unit PD Penanggung Jawab
						K	Rp.	K	Rp.	K	Rp.	K	Rp.	K	Rp.	K	Rp.	K	Rp.	K	Rp.	
				Daerah yang layak fungsi																		
		223012090001	Penyediaan Jasa Pemeliharaan, Biaya Pemeliharaan, dan Pajak Kendaraan Perorangan Dinas atau Kendaraan Dinas Jabatan	Jumlah Kendaraan Perorangan Dinas atau Kendaraan Dinas Jabatan yang Dipelihara dan dibayarkan Pajaknya			Rp 0	5	Rp 0	5	Rp 89.000.000	2	Rp 22.077.960	2	Rp 22.077.960	40.00 %	24.81 %	7	Rp 22.077.960	0.00 %	-	
		223012090002	Penyediaan Jasa Pemeliharaan, Biaya Pemeliharaan, Pajak dan Perizinan Kendaraan Dinas Operasional atau Lapangan	Jumlah Kendaraan Dinas Operasional atau Lapangan yang dipelihara dan dibayarkan Pajak dan Perizinannya			Rp 0	26	Rp 0	26	Rp 175.500.000	6	Rp 24.626.440	6	Rp 24.626.440	23.08 %	14.03 %	32	Rp 24.626.440	0.00 %	-	
		223012090005	Pemeliharaan Mebel	Jumlah Mebel yang Dipelihara			Rp 0	2	Rp 0	2	Rp 3.000.000	0	Rp 0	0	Rp 0	0.00 %	0.00 %	2	Rp 0	0.00 %	-	
		223012090006	Pemeliharaan Peralatan dan Mesin Lainnya	Jumlah Peralatan dan Mesin Lainnya yang Dipelihara			Rp 0	12	Rp 0	12	Rp 96.000.000	5	Rp 4.600.000	5	Rp 4.600.000	41.67 %	4.79 %	17	Rp 4.600.000	0.00 %	-	
		223012090009	Pemeliharaan/Rehabilitasi Gedung Kantor dan Bangunan Lainnya	Jumlah gedung kantor an bangunan lainnya yang dipelihara . direhabilitasi			Rp 0	2	Rp 0	2	Rp 333.650.000	1	Rp 4.673.100	1	Rp 4.673.100	50.00 %	1.40 %	3	Rp 4.673.100	0.00 %	-	

No	Sasaran	Kode	Urusan/Bidang Urusan Pemerintahan dan Program/Kegiatan/ Subkegiatan	Indikator Kinerja Program (outcome) / Kegiatan (output) / Subkegiatan	Satuan	Target RPJMD Kabupaten pada Tahun 2026 (Akhir Periode RPJMD)		Realisasi Capaian Kinerja RPJMD sampai dengan RKPD tahun lalu (2024)		Target Kinerja dan Anggaran RKPD Tahun Berjalan (2025) yang Dievaluasi		Realisasi Kinerja Pada Triwulan I		Realisasi Capaian Kinerja dan Anggaran RKPD kabupaten yang Dievaluasi		Tingkat Capaian Kinerja dan Realisasi Anggaran RKPD yang dievaluasi		Realisasi Kinerja dan Anggaran RPJMD s/d Tahun 2025		Tingkat Capaian Kinerja dan Realisasi Anggaran RPJMD s/d Tahun 2025		Unit PD Penanggung Jawab
						K	Rp.	K	Rp.	K	Rp.	K	Rp.	K	Rp.	K	Rp.	K	Rp.	K	Rp.	
													Rata-Rata Capaian Kinerja yang Dievaluasi (%)			23.85 %						
													Predikat Kinerja yang Dievaluasi			SR						
	Meningkatnya Mutu penyelenggaraan kearsipan di Kabupaten Sidoarjo	**224**	**URUSAN PEMERINTAHAN BIDANG KEARSIPAN**																			Dinas Perpustakaan dan Kearsipan
		22402	**PROGRAM PENGELOLAAN ARSIP**	**Jumlah Pengguna layanan arsip**	**Orang**		**Rp 0**	**0**	**Rp 0**	**80**	**Rp 805.721.840**	**22**	**Rp 118.482.150**	**22**	**Rp 118.482.150**	**27.50 %**	**14.71 %**	22	Rp 118.482.150	0.00 %	0.00%	
				Jumlah arsip statis yang telah dibuatkan sarana temu balik	**Berkas**			**0**		**2000**		**0**		**0**		**0.00 %**		0		0.00 %		
				Jumlah lembaga yang telah mengelola arsip dengan baik	**Perangkat Daerah**			**15**		**11**		**3**		**3**		**27.27 %**		18		0.00 %		
		22402201	Pengelolaan Arsip Dinamis Daerah Kabupaten/Kota	Jumlah arsip dinamis yang dikelola			Rp 0	0	Rp 0	300	Rp 251.444.988	0	Rp 48.024.900	0	Rp 48.024.900	0.00 %	19.10 %	0	Rp 48.024.900	0.00 %	-	
		224020010003	Pengawasan Arsip Dinamis Kewenangan Kabupaten/Kota	Jumlah Laporan Hasil Pengawasan Arsip Dinamis Kewenangan Kabupaten/Kota			Rp 0	15	Rp 0	16	Rp 251.444.988	4	Rp 48.024.900	4	Rp 48.024.900	25.00 %	19.10 %	19	Rp 48.024.900	0.00 %	-	
		22402202	Pengelolaan Arsip Statis Daerah Kabupaten/Kota	Jumlah arsip statis yang dikelola			Rp 0	0	Rp 0	2000	Rp 344.959.440	0	Rp 15.467.000	0	Rp 15.467.000	0.00 %	4.48 %	0	Rp 15.467.000	0.00 %	-	
		224022020004	Akuisisi, Pengolahan, Preservasi, dan Akses Arsip Statis	Jumlah Arsip Statis yang Dilakukan			Rp 0	0	Rp 0	2000	Rp 344.959.440	0	Rp 15.467.000	0	Rp 15.467.000	0.00 %	4.48 %	0	Rp 15.467.000	0.00 %	-	

No	Sasaran	Kode	Urusan/Bidang Urusan Pemerintahan dan Program/Kegiatan/ Subkegiatan	Indikator Kinerja Program (outcome) / Kegiatan (output) / Subkegiatan	Satuan	Target RPJMD Kabupaten pada Tahun 2026 (Akhir Periode RPJMD)		Realisasi Capaian Kinerja RPJMD sampai dengan RKPD tahun lalu (2024)		Target Kinerja dan Anggaran RKPD Tahun Berjalan (2025) yang Dievaluasi		Realisasi Kinerja Pada Triwulan I		Realisasi Capaian Kinerja dan Anggaran RKPD kabupaten yang Dievaluasi		Tingkat Capaian Kinerja dan Realisasi Anggaran RKPD yang dievaluasi		Realisasi Kinerja dan Anggaran RPJMD s/d Tahun 2025		Tingkat Capaian Kinerja dan Realisasi Anggaran RPJMD s/d Tahun 2025		Unit PD Penanggung Jawab
						K	Rp.	K	Rp.	K	Rp.	K	Rp.	K	Rp.	K	Rp.	K	Rp.	K	Rp.	
				Akusisi, Pengolahan, Preservasi dan Akses Arsip Statis																		
		22402203	Pengelolaan Simpul Jaringan Informasi Kearsipan Nasional Tingkat Kabupaten/Kota	Jumlah simpul jaringan informasi kearsipan nasional tingkat kabupaten yang dikelola			Rp 0	1	Rp 0	1	Rp 209.317.412	0	Rp 54.990.250	0	Rp 54.990.250	0.00 %	26.27 %	1	Rp 54.990.250	0.00 %	-	
		224022030001	Penyediaan Informasi, Akses dan Layanan Kearsipan Tingkat Daerah Kabupaten/Kota Melalui JIKN	Jumlah Layanan Penyediaan Informasi, Akses dan Layanan Kearsipan Tingkat Daerah Kabupaten/Kota Melalui JIKN			Rp 0	0	Rp 0	80	Rp 168.299.532	22	Rp 18.131.000	22	Rp 18.131.000	27.50 %	10.77 %	22	Rp 18.131.000	0.00 %	-	
		224022030002	Pemberdayaan Kapasitas Unit Kearsipan dan Lembaga Kearsipan Daerah Kabupaten/Kota	Jumlah Laporan Hasil Pemberdayaan Kapasitas Unit Kearsipan dan Lembaga Kearsipan Daerah Kabupaten/Kota			Rp 0	5	Rp 0	5	Rp 41.017.880	1	Rp 36.859.250	1	Rp 36.859.250	20.00 %	89.86 %	6	Rp 36.859.250	0.00 %	-	
Rata-Rata Capaian Kinerja yang Dievaluasi (%)																0.00 %						
Predikat Kinerja yang Dievaluasi																SR						
																						Dinas Perpustakaan dan

No	Sasaran	Kode	Urusan/Bidang Urusan Pemerintahan dan Program/Kegiatan/ Subkegiatan	Indikator Kinerja Program (outcome) / Kegiatan (output) / Subkegiatan	Satuan	Target RPJMD Kabupaten pada Tahun 2026 (Akhir Periode RPJMD)		Realisasi Capaian Kinerja RPJMD sampai dengan RKPD tahun lalu (2024)		Target Kinerja dan Anggaran RKPD Tahun Berjalan (2025) yang Dievaluasi		Realisasi Kinerja Pada Triwulan I		Realisasi Capaian Kinerja dan Anggaran RKPD kabupaten yang Dievaluasi		Tingkat Capaian Kinerja dan Realisasi Anggaran RKPD yang dievaluasi		Realisasi Kinerja dan Anggaran RPJMD s/d Tahun 2025		Tingkat Capaian Kinerja dan Realisasi Anggaran RPJMD s/d Tahun 2025		Unit PD Penanggung Jawab
						K	Rp.	K	Rp.	K	Rp.	K	Rp.	K	Rp.	K	Rp.	K	Rp.	K	Rp.	
		22303	**PROGRAM PELESTARIAN KOLEKSI NASIONAL DAN NASKAH KUNO**	**Jumlah naskah kuno yang dikelola dan dilestarikan**	**Judul**	**1**	**Rp 0**	**2**	**Rp 0**	**1**	**Rp 4.625.000**	**0**	**Rp 0**	**0**	**Rp 0**	**0.00 %**	**0.00 %**	2	Rp 0	100.00%	0.00%	Kearsipan
		22303201	Pelestarian Naskah Kuno Milik Daerah Kabupaten/Kota	Jumlah kegiatan penyimpanan, perawatan, pelestarian dan pendaftaran naskah kuno			Rp 0	2	Rp 0	1	Rp 4.625.000	0	Rp 0	0	Rp 0	0.00 %	0.00 %	2	Rp 0	0.00 %	-	
		223032010003	Peningkatan Peran Serta Masyarakat dalam Penyimpanan, Perawatan, Pelestarian, dan Pendaftaran Naskah Kuno	Jumlah masyarakat yang berperan dalam penyimpanan, perawatan, pelestarian dan pendaftaran naskah kuno			Rp 0	2	Rp 0	50	Rp 4.625.000	50	Rp 0	50	Rp 0	100.00%	0.00 %	52	Rp 0	0.00 %	-	
Rata-Rata Capaian Kinerja yang Dievaluasi (%)																0.00 %						
Predikat Kinerja yang Dievaluasi																SR						
		22404	**PROGRAM PERIZINAN PENGGUNAAN ARSIP**	**Jumlah (SKKAD) Sistem Klasifikasi Keamanan akses Arsip Dinamis yang diterbitkan**	**Laporan**		**Rp 0**	**1**	**Rp 0**	**1**	**Rp 4.899.780**	**0**	**Rp 0**	**0**	**Rp 0**	**0.00 %**	**0.00 %**	1	Rp 0	0.00 %	0.00%	Dinas Perpustakaan dan Kearsipan
		22404201	Pelayanan Izin Penggunaan Arsip yang Bersifat Tertutup di Kabupaten/Kota	Jumlah arsip yang dilayankan			Rp 0	1	Rp 0	1	Rp 4.899.780	0	Rp 0	0	Rp 0	0.00 %	0.00 %	1	Rp 0	0.00 %	-	

No	Sasaran	Kode	Urusan/Bidang Urusan Pemerintahan dan Program/Kegiatan/ Subkegiatan	Indikator Kinerja Program (outcome) / Kegiatan (output) / Subkegiatan	Satuan	Target RPJMD Kabupaten pada Tahun 2026 (Akhir Periode RPJMD)		Realisasi Capaian Kinerja RPJMD sampai dengan RKPD tahun lalu (2024)		Target Kinerja dan Anggaran RKPD Tahun Berjalan (2025) yang Dievaluasi		Realisasi Kinerja Pada Triwulan I		Realisasi Capaian Kinerja dan Anggaran RKPD kabupaten yang Dievaluasi		Tingkat Capaian Kinerja dan Realisasi Anggaran RKPD yang dievaluasi		Realisasi Kinerja dan Anggaran RPJMD s/d Tahun 2025		Tingkat Capaian Kinerja dan Realisasi Anggaran RPJMD s/d Tahun 2025		Unit PD Penanggung Jawab
						K	Rp.	K	Rp.	K	Rp.	K	Rp.	K	Rp.	K	Rp.	K	Rp.	K	Rp.	
		22404201 0003	Penyusunan dan Penetapan SOP Penggunaan Arsip yang Bersifat Tertutup	Jumlah SOP Penggunaan Arsip yang Bersifat Tertutup yang Disusun dan Ditetapkan			Rp 0	1	Rp 0	1	Rp 4.899.780	0	Rp 0	0	Rp 0	0.00 %	0.00 %	1	Rp 0	0.00 %	-	
Rata-Rata Capaian Kinerja yang Dievaluasi (%)																0.00 %						
Predikat Kinerja yang Dievaluasi																SR						
		22403	**PROGRAM PERLINDUNGAN DAN PENYELAMATAN ARSIP**	**Jumlah arsip yang terselamatkan**	**Laporan**		**Rp 0**	**1**	**Rp 0**	**1**	**Rp 4.899.780**	**0**	**Rp 0**	**0**	**Rp 0**	**0.00 %**	**0.00 %**	1	Rp 0	0.00 %	0.00%	Dinas Perpustakaan dan Kearsipan
		22403202	Perlindungan dan Penyelamatan Arsip Akibat Bencana yang Berskala Kabupaten/Kota	Jumlah arsip yang diselamatkan akibat bencana			Rp 0	1	Rp 0	1	Rp 4.899.780	0	Rp 0	0	Rp 0	0.00 %	0.00 %	1	Rp 0	0.00 %	-	
		22403202 0001	Evakuasi dan Identifikasi Arsip Akibat Bencana	Jumlah Arsip yang dilakukan Evakuasi, Identifikasi, Pemulihan dan Penyimpan an Akibat Bencana			Rp 0	1	Rp 0	1	Rp 4.899.780	0	Rp 0	0	Rp 0	0.00 %	0.00 %	1	Rp 0	0.00 %	-	
Rata-Rata Capaian Kinerja yang Dievaluasi (%)																0.00 %						
Predikat Kinerja yang Dievaluasi																SR						

No	Sasaran	Kode	Urusan/Bidang Urusan Pemerintahan dan Program/Kegiatan/ Subkegiatan	Indikator Kinerja Program (outcome) / Kegiatan (output) / Subkegiatan	Satuan	Target RPJMD Kabupaten pada Tahun 2026 (Akhir Periode RPJMD)		Realisasi Capaian Kinerja RPJMD sampai dengan RKPD tahun lalu (2024)		Target Kinerja dan Anggaran RKPD Tahun Berjalan (2025) yang Dievaluasi		Realisasi Kinerja Pada Triwulan I		Realisasi Capaian Kinerja dan Anggaran RKPD kabupaten yang Dievaluasi		Tingkat Capaian Kinerja dan Realisasi Anggaran RKPD yang dievaluasi		Realisasi Kinerja dan Anggaran RPJMD s/d Tahun 2025		Tingkat Capaian Kinerja dan Realisasi Anggaran RPJMD s/d Tahun 2025		Unit PD Penanggung Jawab
						K	Rp.	K	Rp.	K	Rp.	K	Rp.	K	Rp.	K	Rp.	K	Rp.	K	Rp.	
	Berkembangnya sub sektor perikanan	**325**	**URUSAN PEMERINTAHAN BIDANG KELAUTAN DAN PERIKANAN**																			Dinas Perikanan
		32505	**PROGRAM PENGAWASAN SUMBER DAYA KELAUTAN DAN PERIKANAN**	**Jumlah pelanggaran ditemukan di wliayah perairan**	**Pelanggaran**	**2**	**Rp 0**	**0**	**Rp 0**	**4**	**Rp 138.433.300**	**0**	**Rp 13.894.142**	**0**	**Rp 13.894.142**	**0.00%**	**10.04%**	0	Rp 13.894.142	0.00%	0.00%	
		32505201	Pengawasan Sumber Daya Perikanan di Wilayah Sungai, Danau, Waduk, Rawa, dan Genangan Air Lainnya yang dapat Diusahakan Dalam Kabupaten/Kota	Jumlah monev yang dilaksanakan di wilayah sungai	Dokumen	4	Rp 0	1	Rp 0	4	Rp 138.433.300	1	Rp 13.894.142	1	Rp 13.894.142	25.00%	10.04%	2	Rp 13.894.142	50.00%	-	
				Jumlah pokmaswas yang dibina/dilatih	Kelompok	4		0		4		0		0		0.00%		0		0.00%		
				Jumlah sungai yang diawasi	Sungai	4		1		4		1		1		25.00%		2		50.00%		
		325052010009	Pembentukan Sumber Daya Manusia Pengawasan sumber daya perikanan	Jumlah Sumber Daya Manusia Pengawasan Sumber daya perikanan yang dibentuk	Dokumen	4	Rp 0	0	Rp 0	4	Rp 138.433.300	0	Rp 13.894.142	0	Rp 13.894.142	0.00%	10.04%	0	Rp 13.894.142	0.00%	-	
Rata-Rata Capaian Kinerja yang Dievaluasi (%)																16.67%						
Predikat Kinerja yang Dievaluasi																SR						
	Berkembangnya sub sektor perikanan	**325**	**URUSAN PEMERINTAHAN BIDANG KELAUTAN DAN PERIKANAN**																			Dinas Perikanan
		32504	**PROGRAM PENGELOLAAN PERIKANAN BUDIDAYA**	**jumlah produksi perikanan air payau**	**kg**	**77043755**	**Rp 0**	**0**	**Rp 0**	**77042755**	**Rp 14.679.538.422**	**19609000**	**Rp 1.280.223.668**	**19609000**	**Rp 1.280.223.668**	**25.45%**	**8.72%**	19609000	Rp 1.280.223.668	25.45%	0.00%	

No	Sasaran	Kode	Urusan/Bidang Urusan Pemerintahan dan Program/Kegiatan/ Subkegiatan	Indikator Kinerja Program (outcome) / Kegiatan (output) / Subkegiatan	Satuan	Target RPJMD Kabupaten pada Tahun 2026 (Akhir Periode RPJMD)		Realisasi Capaian Kinerja RPJMD sampai dengan RKPD tahun lalu (2024)		Target Kinerja dan Anggaran RKPD Tahun Berjalan (2025) yang Dievaluasi		Realisasi Kinerja Pada Triwulan I		Realisasi Capaian Kinerja dan Anggaran RKPD kabupaten yang Dievaluasi		Tingkat Capaian Kinerja dan Realisasi Anggaran RKPD yang dievaluasi		Realisasi Kinerja dan Anggaran RPJMD s/d Tahun 2025		Tingkat Capaian Kinerja dan Realisasi Anggaran RPJMD s/d Tahun 2025		Unit PD Penanggung Jawab
						K	Rp.	K	Rp.	K	Rp.	K	Rp.	K	Rp.	K	Rp.	K	Rp.	K	Rp.	
				jumlah produksi perikanan budidaya air tawar	**kg**	**23935109**		**0**		**23930109**		**7473965**		**7473965**		**31.23%**		7473965		31.23%		
		32504202	Pemberdayaan Pembudi Daya Ikan Kecil	Jumlah kelopok pembudidaya ikan yang menerapkan hasil pelatihan	Orang	5	Rp0	0	Rp0	5	Rp 5.041.815.540	2	Rp 439.514.000	2	Rp 439.514.000	40.00%	8.72%	2	Rp 439.514.000	40.00%	-	
				Jumlah pembudidaya ikan yang diusulkan bersertifikat CBIB	Orang	9		0		8		0		0		0.00%		0		0.00%		
		325042020001	Pengembangan Kapasitas Pembudi Daya Ikan Kecil	Jumlah Kelompok Pembudi Daya Ikan Kecil yang Mengikuti Pengembangan Kapasitas	Kelompok	10	Rp0	0	Rp0	10	Rp 4.942.979.139	4	Rp 439.514.000	4	Rp 439.514.000	40.00%	8.89%	4	Rp 439.514.000	40.00%	-	
		325042020002	Pelaksanaan Fasilitasi Pembentukan dan Pengembangan Kelembagaan Pembudi Daya Ikan Kecil	Jumlah Kelompok Pembudi Daya Ikan Kecil yang Mengikuti Pembentukan dan Pengembangan Kelembagaan	Kelompok	4	Rp0	0	Rp0	4	Rp 98.801.401	1	Rp 0	1	Rp 0	25.00%	0.00%	1	Rp 0	25.00%	-	
		325042020003	Pelaksanaan Fasilitasi Bantuan Pendanaan, Bantuan Pembiayaan, Kemitraan Usaha	Jumlah Kelompok Usaha yang terfasilitasi Bantuan Pendanaan, Bantuan Pembiayaan, Kemitraan Usahanya	Kelompok	4	Rp0	0	Rp0	4	Rp 35.000	1	Rp 0	1	Rp 0	25.00%	0.00%	1	Rp 0	25.00%	-	
		32504203	Penerbitan Tanda Daftar bagi Pembudi Daya Ikan Kecil (TDPIK) dalam 1 (satu) Daerah Kabupaten/Kota	Jumlah penerbitan TDPIK	Rekomendasi	34	Rp0	0	Rp0	33	Rp 35.000	0	Rp 0	0	Rp 0	0.00%	0.00%	0	Rp 0	0.00%	-	
		325042030002	Pelayanan Penerbitan Tanda Daftar bagi Pembudi Dayaan Ikan Kecil (TDPIK) dalam 1 (Satu) Daerah	Jumlah Rekomendasi Perizinan Berusaha bagi Pembudi Dayaan Ikan Kecil yang Menjadi Kewenangan Kabupaten/Kota	Rekomendasi	10	Rp0	0	Rp0	10	Rp 35.000	0	Rp 0	0	Rp 0	0.00%	0.00%	0	Rp 0	0.00%	-	

No	Sasaran	Kode	Urusan/Bidang Urusan Pemerintahan dan Program/Kegiatan/ Subkegiatan	Indikator Kinerja Program (outcome) / Kegiatan (output) / Subkegiatan	Satuan	Target RPJMD Kabupaten pada Tahun 2026 (Akhir Periode RPJMD)		Realisasi Capaian Kinerja RPJMD sampai dengan RKPD tahun lalu (2024)		Target Kinerja dan Anggaran RKPD Tahun Berjalan (2025) yang Dievaluasi		Realisasi Kinerja Pada Triwulan I		Realisasi Capaian Kinerja dan Anggaran RKPD kabupaten yang Dievaluasi		Tingkat Capaian Kinerja dan Realisasi Anggaran RKPD yang dievaluasi		Realisasi Kinerja dan Anggaran RPJMD s/d Tahun 2025		Tingkat Capaian Kinerja dan Realisasi Anggaran RPJMD s/d Tahun 2025		Unit PD Penanggung Jawab
						K	Rp.	K	Rp.	K	Rp.	K	Rp.	K	Rp.	K	Rp.	K	Rp.	K	Rp.	
			Kabupaten/Kota																			
		32504204	Pengelolaan Pembudidayaan Ikan	Jumlah benih yang terjual	ekor	154000	Rp0	0	Rp0	153000	Rp 9.637.687.882	39000	Rp 840.709.668	39000	Rp 840.709.668	25.49%	8.72%	39000	Rp 840.709.668	25.32%	-	
				Jumlah produksi ikan yang dihasilkan tambak dinas (bandeng , udang)	kg	10425		0		9423		0		0		0.00%		0		0.00%		
		325042040001	Penyediaan Data dan Informasi Pembudidayaan Ikan dalam 1 (Satu) Daerah Kabupaten/Kota	Jumlah Data dan Informasi Pembudidayaan Ikan dalam 1 (Satu) Daerah Kabupaten/Kota	Dokumen	1	Rp0	0	Rp0	1	Rp 35.000	0	Rp 0	0	Rp 0	0.00%	0.00%	0	Rp 0	0.00%	-	
		325042040002	Penyediaan Prasarana Pembudidayaan Ikan dalam 1 (Satu) Daerah Kabupaten/Kota	Jumlah Prasarana Pembudidayaan Ikan dalam 1 (Satu) Daerah Kabupaten/Kota	Unit	60	Rp0	0	Rp0	44	Rp 8.577.228.500	0	Rp 439.247.300	0	Rp 439.247.300	0.00%	5.12%	0	Rp 439.247.300	0.00%	-	
		325042040004	Pengelolaan Kesehatan Ikan dan Lingkungan Budidaya dalam 1 (Satu) Daerah Kabupaten/Kota	Jumlah Hasil Ikan dan Lingkungan Budidaya dalam 1 (Satu) Daerah Kabupaten/Kota yang Teruji Melalui Pengelolaan Kesehatan Ikan	Dokumen	2	Rp0	0	Rp0	2	Rp 706.664.730	0	Rp 313.599.744	0	Rp 313.599.744	0.00%	44.38%	0	Rp 313.599.744	0.00%	-	
		325042040009	Penjaminan Ketersediaan Sarana Pembudidayaan Ikan dalam 1 (Satu) Daerah Kabupaten/Kota	Jumlah Sarana Pembudidayaan Ikan dalam 1 (Satu) Daerah Kabupaten/Kota	Unit	1	Rp0	0	Rp0	1	Rp 264.217.452	1	Rp 71.611.744	1	Rp 71.611.744	100.00%	27.10%	1	Rp 71.611.744	100.00%	-	
		325042040010	Pembinaan dan Pemantauan Pembudidayaan Ikan di Darat	Jumlah Pembudidaya yang Memperoleh Pembinaan dan Pemantauan Pembudidayaan Ikan di Darat	Orang	25	Rp0	0	Rp0	20	Rp 89.507.200	10	Rp 16.250.880	10	Rp 16.250.880	50.00%	18.16%	10	Rp 16.250.880	40.00%	-	

No	Sasaran	Kode	Urusan/Bidang Urusan Pemerintahan dan Program/Kegiatan/ Subkegiatan	Indikator Kinerja Program (outcome) / Kegiatan (output) / Subkegiatan	Satuan	Target RPJMD Kabupaten pada Tahun 2026 (Akhir Periode RPJMD)		Realisasi Capaian Kinerja RPJMD sampai dengan RKPD tahun lalu (2024)		Target Kinerja dan Anggaran RKPD Tahun Berjalan (2025) yang Dievaluasi		Realisasi Kinerja Pada Triwulan I		Realisasi Capaian Kinerja dan Anggaran RKPD kabupaten yang Dievaluasi		Tingkat Capaian Kinerja dan Realisasi Anggaran RKPD yang dievaluasi		Realisasi Kinerja dan Anggaran RPJMD s/d Tahun 2025		Tingkat Capaian Kinerja dan Realisasi Anggaran RPJMD s/d Tahun 2025		Unit PD Penanggung Jawab
						K	Rp.	K	Rp.	K	Rp.	K	Rp.	K	Rp.	K	Rp.	K	Rp.	K	Rp.	
		3250420 40011	Perencanaan, dan Pengembangan Pemanfaatan Air untuk Pembudidayaan Ikan di Darat	Jumlah Unit Usaha Pembudidayaan Ikan yang Memanfaatkan Air untuk Pembudidayaan Ikan	unit	1	Rp 0	0	Rp 0	1	Rp 35.000	0	Rp 0	0	Rp 0	0.00 %	0.00 %	0	Rp 0	0.00 %	-	
															Rata-Rata Capaian Kinerja yang Dievaluasi (%)	13.10%						
															Predikat Kinerja yang Dievaluasi	SR						
	Berkembangnya sub sektor perikanan	**325**	**URUSAN PEMERINTAHAN BIDANG KELAUTAN DAN PERIKANAN**																			Dinas Perikanan
		32503	**PROGRAM PENGELOLAAN PERIKANAN TANGKAP**	**a. Jumlah produksi perikanan Laut**	**ton**	**15890**	**Rp 0**	**4099,8**	**Rp 0**	**15885**	**Rp 606.323.840**	**4099,8**	**Rp 47.295.100**	**4099,8**	**Rp 47.295.100**	**25.81%**	**7.80%**	8199,6	Rp 47.295.100	51.60%	0.00%	
				b. Jumlah produksi perairan umum daratan (PUD)	**kg**	**565**		**146,7**		**564**		**146,7**		**146,7**		**26.01%**		293,4		51.93%		
		32503201	Pengelolaan Penangkapan Ikan di Wilayah Sungai, Danau, Waduk, Rawa, dan Genangan Air Lainnya yang dapat Diusahakan dalam 1 (satu) Daerah Kabupaten/ Kota	Jumlah fasilitasi pengelolaan penangkapan ikan yang disediakan	Unit	2	Rp 0	0	Rp 0	2	Rp 264.888.920	0	Rp 19.487.600	0	Rp 19.487.600	0.00 %	7.36 %	0	Rp 19.487.600	0.00 %	-	
		3250320 10001	Penyediaan Data dan Informasi Sumber Daya Ikan	Jumlah Data dan Informasi Sumber Daya Ikan di Perairan Darat dalam Satu Kabupaten/Kota yang Tersedia	Dokumen	4	Rp 0	1	Rp 0	4	Rp 60.787.920	1	Rp 11.660.000	1	Rp 11.660.000	25.00%	19.18%	2	Rp 11.660.000	50.00%	-	
		3250320 10002	Penyediaan Prasarana Usaha Perikanan Tangkap	Jumlah Prasarana Usaha Perikanan Tangkap yang Tersedia	Unit	1	Rp 0	0	Rp 0	1	Rp 204.101.000	0	Rp 7.827.600	0	Rp 7.827.600	0.00 %	3.84 %	0	Rp 7.827.600	0.00 %	-	

No	Sasaran	Kode	Urusan/Bidang Urusan Pemerintahan dan Program/Kegiatan/ Subkegiatan	Indikator Kinerja Program (outcome) / Kegiatan (output) / Subkegiatan	Satuan	Target RPJMD Kabupaten pada Tahun 2026 (Akhir Periode RPJMD)		Realisasi Capaian Kinerja RPJMD sampai dengan RKPD tahun lalu (2024)		Target Kinerja dan Anggaran RKPD Tahun Berjalan (2025) yang Dievaluasi		Realisasi Kinerja Pada Triwulan I		Realisasi Capaian Kinerja dan Anggaran RKPD kabupaten yang Dievaluasi		Tingkat Capaian Kinerja dan Realisasi Anggaran RKPD yang dievaluasi		Realisasi Kinerja dan Anggaran RPJMD s/d Tahun 2025		Tingkat Capaian Kinerja dan Realisasi Anggaran RPJMD s/d Tahun 2025		Unit PD Penanggung Jawab
						K	Rp.	K	Rp.	K	Rp.	K	Rp.	K	Rp.	K	Rp.	K	Rp.	K	Rp.	
		32503202	Pemberdayaan Nelayan Kecil dalam Daerah Kabupaten/Kota	Prosentase nelayan kecicl yang menerapkan pembinaan / pelatihan	Persen	10	Rp0	0	Rp0	10	Rp 341.434.920	0	Rp 27.807.500	0	Rp 27.807.500	0.00%	8.14%	0	Rp 27.807.500	0.00%	-	
		325032020001	Pengembangan Kapasitas Nelayan Kecil	Jumlah Nelayan Kecil yang Meningkat Kapasitasnya	Orang	60	Rp0	0	Rp0	60	Rp 341.434.920	0	Rp 27.807.500	0	Rp 27.807.500	0.00%	8.14%	0	Rp 27.807.500	0.00%	-	
Rata-Rata Capaian Kinerja yang Dievaluasi (%)																0.00%						
Predikat Kinerja yang Dievaluasi																SR						
	Berkembangnya sub sektor perikanan	**325**	**URUSAN PEMERINTAHAN BIDANG KELAUTAN DAN PERIKANAN**																			Dinas Perikanan
		32506	**PROGRAM PENGOLAHAN DAN PEMASARAN HASIL PERIKANAN**	**Jumlah Produksi Olahan Hasil Perikanan**	**kg**	**8650000**	**Rp0**	**2161250**	**Rp0**	**8645000**	**Rp 2.500.307.870**	**2162000**	**Rp 235.336.925**	**2162000**	**Rp 235.336.925**	**25.01%**	**9.41%**	4323250	Rp 235.336.925	49.98%	0.00%	
		32506201	Penerbitan Tanda Daftar Usaha Pengolahan Hasil Perikanan Bagi Usaha Skala Mikro dan Kecil	Jumlah NIB yang Dikeluarkan	dokumen	24	Rp0	0	Rp0	24	Rp 24.948.450	0	Rp 10.990.000	0	Rp 10.990.000	0.00%	44.05%	0	Rp 10.990.000	0.00%	-	
				Jumlah SKAI yang Diterbitkan	Berkas	95		8		90		8		8		8.89%		16		16.84%		
		325062010005	Penyediaan Data dan Informasi Usaha Pemasaran dan Pengolahan Hasil Perikanan dalam 1 (Satu) Daerah Kabupaten/Kota berdasarkan skala usaha dan risiko	Jumlah Data dan Informasi Usaha Pemasaran dan Pengolahan Hasil Perikanan berdasarkan skala usaha dan risiko	Dokumen	3	Rp0	1	Rp0	3	Rp 24.948.450	1	Rp 10.990.000	1	Rp 10.990.000	33.33%	44.05%	2	Rp 10.990.000	66.67%	-	

No	Sasaran	Kode	Urusan/Bidang Urusan Pemerintahan dan Program/Kegiatan/ Subkegiatan	Indikator Kinerja Program (outcome) / Kegiatan (output) / Subkegiatan	Satuan	Target RPJMD Kabupaten pada Tahun 2026 (Akhir Periode RPJMD)		Realisasi Capaian Kinerja RPJMD sampai dengan RKPD tahun lalu (2024)		Target Kinerja dan Anggaran RKPD Tahun Berjalan (2025) yang Dievaluasi		Realisasi Kinerja Pada Triwulan I		Realisasi Capaian Kinerja dan Anggaran RKPD kabupaten yang Dievaluasi		Tingkat Capaian Kinerja dan Realisasi Anggaran RKPD yang dievaluasi		Realisasi Kinerja dan Anggaran RPJMD s/d Tahun 2025		Tingkat Capaian Kinerja dan Realisasi Anggaran RPJMD s/d Tahun 2025		Unit PD Penanggung Jawab
						K	Rp.	K	Rp.	K	Rp.	K	Rp.	K	Rp.	K	Rp.	K	Rp.	K	Rp.	
		32506202	Pembinaan Mutu dan Keamanan Hasil Perikanan Bagi Usaha Pengolahan dan Pemasaran Skala Mikro dan Kecil	Jumlah Pelaku Usahaolahan yang Memenuhi Jaminan Mutu (Bersertifikat)	Pelaku usaha	2	Rp0	0	Rp0	2	Rp 219.292.460	0	Rp 38.745.312	0	Rp 38.745.312	0.00%	17.67%	0	Rp 38.745.312	0.00%	-	
		325062020002	Pembinaan terhadap Penerapan Persyaratan Perizinan Berusaha Pada Usaha Pengolahan dan Pemasaran Hasil Perikanan sesuai Skala Usaha dan Risiko	Jumlah Unit Usaha Pengolahan dan Pemasaran Hasil Perikanan yang mendapatkan pembinaan terhadap Penerapan Persyaratan Perizinan Berusaha Pada Usaha Pengolahan dan Pemasaran Hasil Perikanan sesuai Skala Usaha dan Risiko	Unit Usaha	5	Rp0	0	Rp0	5	Rp 219.292.460	2	Rp 38.745.312	2	Rp 38.745.312	40.00%	17.67%	2	Rp 38.745.312	40.00%	-	
		32506203	Penyediaan dan Penyaluran Bahan Baku Industri Pengolahan Ikan dalam 1 (satu) Daerah Kabupaten/ Kota	Jumlah Peredaran Ikan yang Melalui Depo Ikan	ton	6645	Rp0	0	Rp0	6640	Rp 2.256.066.960	1661	Rp 185.601.613	1661	Rp 185.601.613	25.02%	8.23%	1661	Rp 185.601.613	25.00%	-	
		325062030001	Peningkatan Ketersediaan Ikan untuk Konsumsi dan Usaha Pengolahan dalam 1 (Satu) Daerah Kabupaten/Kota	Jumlah Peningkatan Ketersediaan Ikan untuk Konsumsi dan Usaha Pengolahan Dalam 1 (Satu) Daerah Kabupaten/Kota	ton	6645	Rp0	0	Rp0	6640	Rp 804.953.560	1661	Rp 173.266.738	1661	Rp 173.266.738	25.02%	21.53%	1661	Rp 173.266.738	25.00%	-	
		325062030002	Pemberian Fasilitas bagi Pelaku Usaha Perikanan Skala Mikro dan Kecil dalam 1 (Satu) Daerah Kabupaten/Kota	Jumlah Pelaku Usaha Perikanan Skala Mikro dan Kecil dalam 1 (Satu) Daerah Kabupaten/Kota yang Terfasilitasi	Pelaku usaha	15	Rp0	0	Rp0	15	Rp 1.451.113.400	6	Rp 12.334.875	6	Rp 12.334.875	40.00%	0.85%	6	Rp 12.334.875	40.00%	-	

No	Sasaran	Kode	Urusan/Bidang Urusan Pemerintahan dan Program/Kegiatan/ Subkegiatan	Indikator Kinerja Program (outcome) / Kegiatan (output) / Subkegiatan	Satuan	Target RPJMD Kabupaten pada Tahun 2026 (Akhir Periode RPJMD)		Realisasi Capaian Kinerja RPJMD sampai dengan RKPD tahun lalu (2024)		Target Kinerja dan Anggaran RKPD Tahun Berjalan (2025) yang Dievaluasi		Realisasi Kinerja Pada Triwulan I		Realisasi Capaian Kinerja dan Anggaran RKPD kabupaten yang Dievaluasi		Tingkat Capaian Kinerja dan Realisasi Anggaran RKPD yang dievaluasi		Realisasi Kinerja dan Anggaran RPJMD s/d Tahun 2025		Tingkat Capaian Kinerja dan Realisasi Anggaran RPJMD s/d Tahun 2025		Unit PD Penanggung Jawab
						K	Rp.	K	Rp.	K	Rp.	K	Rp.	K	Rp.	K	Rp.	K	Rp.	K	Rp.	
															Rata-Rata Capaian Kinerja yang Dievaluasi (%)	8.48 %						
															Predikat Kinerja yang Dievaluasi	SR						
	Meningkatnya Kualitas Penyelenggaraan Pemerintahan	**325**	**URUSAN PEMERINTAHAN BIDANG KELAUTAN DAN PERIKANAN**																			Dinas Perikanan
		32501	**PROGRAM PENUNJANG URUSAN PEMERINTAHAN DAERAH KABUPATEN/KOTA**	**Tingkat kepuassan aparatur perangkat daerah terhadap pelayanan kesekretariatan**	**Persen**	**100**	**Rp 0**	**0**	**Rp 0**	**100**	**Rp 8.488.056.525**	**0**	**Rp 1.660.897.761**	**0**	**Rp 1.660.897.761**	**0.00 %**	**19.57%**	0	Rp 1.660.897.761	0.00 %	0.00%	
		32501201	Perencanaan, Penganggaran, dan Evaluasi Kinerja Perangkat Daerah	1. Jumlah dokumen perencanaan dan penganggaran yang disusun sesuai ketentuan	Dokumen	12	Rp 0	3	Rp 0	12	Rp 305.392.100	3	Rp 24.896.500	3	Rp 24.896.500	25.00%	8.15 %	6	Rp 24.896.500	50.00%	-	
				2. Jumlah dokumen laporan evaluasi kinerja PD yang disusun sesuai ketentuan	Tahun	1		0		1		0		0		0.00 %		0		0.00 %		
		325012010001	Penyusunan Dokumen Perencanaan Perangkat Daerah	Jumlah dokumen perencanaan perangkat daerah	Dokumen	16	Rp 0	6	Rp 0	16	Rp 24.002.000	6	Rp 0	6	Rp 0	37.50%	0.00 %	12	Rp 0	75.00%	-	
		325012010002	Koordinasi dan Penyusunan Dokumen RKA-SKPD	Jumlah dokumen RKA-SKPD dan Laporan hasil koordinasi penyusunan dokumen RKA-SKPD	Dokumen	2	Rp 0	1	Rp 0	2	Rp 3.370.000	1	Rp 0	1	Rp 0	50.00%	0.00 %	2	Rp 0	100.00%	-	
		325012010003	Koordinasi dan Penyusunan Dokumen Perubahan RKA-SKPD	Jumlah dokumen perubahan RKA-SKPD dan laporan hasil koordinasi penyusunan dokumen perubahan RKA-SKPD	Dokumen	2	Rp 0	0	Rp 0	2	Rp 13.950.000	0	Rp 0	0	Rp 0	0.00 %	0.00 %	0	Rp 0	0.00 %	-	

No	Sasaran	Kode	Urusan/Bidang Urusan Pemerintahan dan Program/Kegiatan/ Subkegiatan	Indikator Kinerja Program (outcome) / Kegiatan (output) / Subkegiatan	Satuan	Target RPJMD Kabupaten pada Tahun 2026 (Akhir Periode RPJMD)		Realisasi Capaian Kinerja RPJMD sampai dengan RKPD tahun lalu (2024)		Target Kinerja dan Anggaran RKPD Tahun Berjalan (2025) yang Dievaluasi		Realisasi Kinerja Pada Triwulan I		Realisasi Capaian Kinerja dan Anggaran RKPD kabupaten yang Dievaluasi		Tingkat Capaian Kinerja dan Realisasi Anggaran RKPD yang dievaluasi		Realisasi Kinerja dan Anggaran RPJMD s/d Tahun 2025		Tingkat Capaian Kinerja dan Realisasi Anggaran RPJMD s/d Tahun 2025		Unit PD Penanggung Jawab
						K	Rp.	K	Rp.	K	Rp.	K	Rp.	K	Rp.	K	Rp.	K	Rp.	K	Rp.	
		325012010004	Koordinasi dan Penyusunan DPA-SKPD	Jumlah dokumen DPA-SKPD dan laporan hasil koordinasi penyusunan dokumen DPA-SKPD	Dokumen	1	Rp0	0	Rp0	1	Rp 4.102.500	1	Rp 4.050.000	1	Rp 4.050.000	100.00%	98.72%	1	Rp 4.050.000	100.00%	-	
		325012010005	Koordinasi dan Penyusunan Perubahan DPA- SKPD	Jumlah dokumen perubahan DPA-SKPD dan laporan hasil koordinasi penyusunan perubahan DPA-SKPD	Dokumen	1	Rp0	0	Rp0	1	Rp 4.402.500	0	Rp 0	0	Rp 0	0.00%	0.00%	0	Rp 0	0.00%	-	
		325012010006	Koordinasi dan Penyusunan Laporan Capaian Kinerja dan Ikhtisar Realisasi Kinerja SKPD	Jumlah laporan capaian kinerja dan ikhtisar realisasi kinerja SKPD dan dan laporan hasil penyusunan laporan capaian kinerja dan ikhtisar realisasi kinerja SKPD	Laporan	11	Rp0	0	Rp0	11	Rp 9.000.000	5	Rp 8.250.000	5	Rp 8.250.000	45.45%	91.67%	5	Rp 8.250.000	45.45%	-	
		325012010007	Evaluasi Kinerja Perangkat Daerah	Jumlah Laporan Evaluasi Kinerja Perangkat Daerah	Laporan	8	Rp0	0	Rp0	8	Rp 127.608.000	3	Rp 8.659.000	3	Rp 8.659.000	37.50%	6.79%	3	Rp 8.659.000	37.50%	-	
		325012010008	Penyelenggaraan Walidata Pendukung Statistik Sektoral Daerah	Jumlah Dokumen Hasil Penyelenggaraan Walidata Pendukung Statistik Sektoral Daerah	Dokumen	1	Rp0	0	Rp0	1	Rp 83.500.000	0	Rp 3.937.500	0	Rp 3.937.500	0.00%	4.72%	0	Rp 3.937.500	0.00%	-	
		325012010009	Pelaksanaan Pengumpulan Data Statistik Sektoral Daerah	Jumlah Data Statistik Sektoral Daerah yang Telah Dikumpulkan dan Diperiksa Lingkup Perangkat Daerah	Laporan	1	Rp0	0	Rp0	1	Rp 35.457.100	0	Rp 0	0	Rp 0	0.00%	0.00%	0	Rp 0	0.00%	-	
		3250120 2	Administrasi Keuangan Perangkat Daerah	Persentase Realisasi Anggran PD	Persen	90	Rp0	86,83	Rp0	90	Rp 6.176.599.394	86,83	Rp 1.236.044.670	86,83	Rp 1.236.044.670	96.48%	20.01%	173,66	Rp 1.236.044.670	100.00%	-	
		325012020001	Penyediaan Gaji dan Tunjangan ASN	Jumlah Orang yang Menerima Gaji dan Tunjangan ASN	Orang/ Bulan	34	Rp0	0	Rp0	34	Rp 6.132.701.274	30	Rp 1.225.518.170	30	Rp 1.225.518.170	88.24%	19.98%	30	Rp 1.225.518.170	88.24%	-	

No	Sasaran	Kode	Urusan/Bidang Urusan Pemerintahan dan Program/Kegiatan/ Subkegiatan	Indikator Kinerja Program (outcome) / Kegiatan (output) / Subkegiatan	Satuan	Target RPJMD Kabupaten pada Tahun 2026 (Akhir Periode RPJMD)		Realisasi Capaian Kinerja RPJMD sampai dengan RKPD tahun lalu (2024)		Target Kinerja dan Anggaran RKPD Tahun Berjalan (2025) yang Dievaluasi		Realisasi Kinerja Pada Triwulan I		Realisasi Capaian Kinerja dan Anggaran RKPD kabupaten yang Dievaluasi		Tingkat Capaian Kinerja dan Realisasi Anggaran RKPD yang dievaluasi		Realisasi Kinerja dan Anggaran RPJMD s/d Tahun 2025		Tingkat Capaian Kinerja dan Realisasi Anggaran RPJMD s/d Tahun 2025		Unit PD Penanggung Jawab
						K	Rp.	K	Rp.	K	Rp.	K	Rp.	K	Rp.	K	Rp.	K	Rp.	K	Rp.	
		325012020002	Penyediaan Administrasi Pelaksanaan Tugas ASN	Jumlah Dokumen Hasil Penyediaan Administrasi Pelaksanaan Tugas ASN	Dokumen	29	Rp0	0	Rp0	29	Rp 40.898.120	8	Rp 7.526.500	8	Rp 7.526.500	27.59%	18.40%	8	Rp 7.526.500	27.59%	-	
		325012020007	Koordinasi dan Penyusunan Laporan Keuangan Bulanan/ Triwulanan/ Semesteran SKPD	Jumlah Laporan Keuangan Bulanan/ Triwulanan/ Semesteran SKPD dan Laporan Koordinasi Penyusunan Laporan Keuangan Bulanan/Triwulanan /Semesteran SKPD	Laporan	25	Rp0	0	Rp0	25	Rp 3.000.000	7	Rp 3.000.000	7	Rp 3.000.000	28.00%	100.00%	7	Rp 3.000.000	28.00%	-	
		3250123	Administrasi Barang Milik Daerah pada Perangkat Daerah	Persentase BMD SKPD yang telah teregistrasi	Persen	100	Rp0	0	Rp0	98	Rp 5.250.000	0	Rp 2.362.500	0	Rp 2.362.500	0.00%	45.00%	0	Rp 2.362.500	0.00%	-	
		325012030006	Penatausahaan Barang Milik Daerah pada SKPD	Jumlah Laporan Penatausahaan Barang Milik Daerah pada SKPD	Laporan	1	Rp0	0	Rp0	1	Rp 5.250.000	0	Rp 2.362.500	0	Rp 2.362.500	0.00%	45.00%	0	Rp 2.362.500	0.00%	-	
		3250125	Administrasi Kepegawaian Perangkat Daerah	. Persentase ASN yang disiplin	Persen	100	Rp0	0	Rp0	100	Rp 36.400.000	0	Rp 8.437.500	0	Rp 8.437.500	0.00%	23.18%	0	Rp 8.437.500	0.00%	-	
				Persentase ASN yang mengikuti pelatihan yang bersertifikat	Persen	80		0		80		0		0		0.00%		0		0.00%		
		325012050005	Monitoring, Evaluasi, dan Penilaian Kinerja Pegawai	Jumlah Dokumen Monitoring, Evaluasi, dan Penilaian Kinerja Pegawai	Dokumen	1	Rp0	0	Rp0	1	Rp 36.400.000	0	Rp 8.437.500	0	Rp 8.437.500	0.00%	23.18%	0	Rp 8.437.500	0.00%	-	
		3250126	Administrasi Umum Perangkat Daerah	Nilai Survey Kepuasaan Masyarakat (SKM)	laporan	1	Rp0	0	Rp0	1	Rp 694.604.807	0	Rp 92.803.500	0	Rp 92.803.500	0.00%	13.36%	0	Rp 92.803.500	0.00%	-	
		325012060001	Penyediaan Komponen Instalasi Listrik/Penerangan Bangunan Kantor	Jumlah Paket Komponen Instalasi Listrik/Penerangan Bangunan Kantor yang Disediakan	Paket	1	Rp0	0	Rp0	1	Rp 1.569.600	0	Rp 1.440.000	0	Rp 1.440.000	0.00%	91.74%	0	Rp 1.440.000	0.00%	-	

No	Sasaran	Kode	Urusan/Bidang Urusan Pemerintahan dan Program/Kegiatan/ Subkegiatan	Indikator Kinerja Program (outcome) / Kegiatan (output) / Subkegiatan	Satuan	Target RPJMD Kabupaten pada Tahun 2026 (Akhir Periode RPJMD)		Realisasi Capaian Kinerja RPJMD sampai dengan RKPD tahun lalu (2024)		Target Kinerja dan Anggaran RKPD Tahun Berjalan (2025) yang Dievaluasi		Realisasi Kinerja Pada Triwulan I		Realisasi Capaian Kinerja dan Anggaran RKPD kabupaten yang Dievaluasi		Tingkat Capaian Kinerja dan Realisasi Anggaran RKPD yang dievaluasi		Realisasi Kinerja dan Anggaran RPJMD s/d Tahun 2025		Tingkat Capaian Kinerja dan Realisasi Anggaran RPJMD s/d Tahun 2025		Unit PD Penanggung Jawab
						K	Rp.	K	Rp.	K	Rp.	K	Rp.	K	Rp.	K	Rp.	K	Rp.	K	Rp.	
		325012060004	Penyediaan Bahan Logistik Kantor	Jumlah Paket bahan logistik kantor yang di sediakan	Paket	1	Rp0	0	Rp0	1	Rp 215.000.000	0	Rp 36.832.500	0	Rp 36.832.500	0.00%	17.13%	0	Rp 36.832.500	0.00%	-	
		325012060005	Penyediaan Barang Cetakan dan Penggandaan	Jumlah paket barang cetakan dan penggandaan yang disediakan	Paket	1	Rp0	0	Rp0	1	Rp 4.827.100	0	Rp 1.534.500	0	Rp 1.534.500	0.00%	31.79%	0	Rp 1.534.500	0.00%	-	
		325012060006	Penyediaan Bahan Bacaan dan Peraturan Perundang-undangan	Jumlah dokumen bacaan dan peraturan perundangan undangan yang disediakan	Dokumen	24	Rp0	0	Rp0	24	Rp 3.000.000	6	Rp 585.000	6	Rp 585.000	25.00%	19.50%	6	Rp 585.000	25.00%	-	
		325012060007	Penyediaan Bahan/Material	Jumlah paket bahan/material yang disediakan	Paket	6	Rp0	0	Rp0	6	Rp 2.572.400	0	Rp 2.375.000	0	Rp 2.375.000	0.00%	92.33%	0	Rp 2.375.000	0.00%	-	
		325012060008	Fasilitasi Kunjungan Tamu	Jumlah Laporan Fasilitasi Kunjungan Tamu	Laporan	2	Rp0	0	Rp0	2	Rp 3.217.000	0	Rp 1.050.000	0	Rp 1.050.000	0.00%	32.64%	0	Rp 1.050.000	0.00%	-	
		325012060009	Penyelenggaraan Rapat Koordinasi dan Konsultasi SKPD	Jumlah Laporan Penyelenggaraan Rapat Koordinasi dan Konsultasi SKPD	Laporan	200	Rp0	0	Rp0	200	Rp 464.418.707	0	Rp 48.986.500	0	Rp 48.986.500	0.00%	10.55%	0	Rp 48.986.500	0.00%	-	
		32501207	Pengadaan Barang Milik Daerah Penunjang Urusan Pemerintah Daerah	Jumlah dan Jenis BMD yang diadakan	Laporan	1	Rp0	0	Rp0	1	Rp 202.205.716	1	Rp 84.249.000	1	Rp 84.249.000	100.00%	41.66%	1	Rp 84.249.000	100.00%	-	
		325012070005	Pengadaan Mebel	Jumlah Paket Mebel yang Disediakan	Unit	63	Rp0	0	Rp0	63	Rp 121.643.816	0	Rp 84.249.000	0	Rp 84.249.000	0.00%	69.26%	0	Rp 84.249.000	0.00%	-	
		325012070006	Pengadaan Peralatan dan Mesin Lainnya	Jumlah Unit Peralatan dan Mesin Lainnya yang Disediakan	Unit	18	Rp0	0	Rp0	18	Rp 80.561.900	0	Rp 0	0	Rp 0	0.00%	0.00%	0	Rp 0	0.00%	-	
		32501208	Penyediaan Jasa Penunjang Urusan Pemerintahan Daerah	Persentase terpenuhinya jasa penunjang perkantoran	Persen	100	Rp0	0	Rp0	100	Rp 794.892.908	0	Rp 167.568.805	0	Rp 167.568.805	0.00%	21.08%	0	Rp 167.568.805	0.00%	-	
		325012080002	Penyediaan Jasa Komunikasi, Sumber Daya Air dan Listrik	Jumlah Laporan Penyediaan Jasa Komunikasi, Sumber	Laporan	37	Rp0	0	Rp0	37	Rp 266.464.908	9	Rp 59.941.517	9	Rp 59.941.517	24.32%	22.50%	9	Rp 59.941.517	24.32%	-	

No	Sasaran	Kode	Urusan/Bidang Urusan Pemerintahan dan Program/Kegiatan/ Subkegiatan	Indikator Kinerja Program (outcome) / Kegiatan (output) / Subkegiatan	Satuan	Target RPJMD Kabupaten pada Tahun 2026 (Akhir Periode RPJMD)		Realisasi Capaian Kinerja RPJMD sampai dengan RKPD tahun lalu (2024)		Target Kinerja dan Anggaran RKPD Tahun Berjalan (2025) yang Dievaluasi		Realisasi Kinerja Pada Triwulan I		Realisasi Capaian Kinerja dan Anggaran RKPD kabupaten yang Dievaluasi		Tingkat Capaian Kinerja dan Realisasi Anggaran RKPD yang dievaluasi		Realisasi Kinerja dan Anggaran RPJMD s/d Tahun 2025		Tingkat Capaian Kinerja dan Realisasi Anggaran RPJMD s/d Tahun 2025		Unit PD Penanggung Jawab
						K	Rp.	K	Rp.	K	Rp.	K	Rp.	K	Rp.	K	Rp.	K	Rp.	K	Rp.	
				Daya Air dan Listrik yang Disediakan																		
		325012080004	Penyediaan Jasa Pelayanan Umum Kantor	Jumlah Laporan Penyediaan Jasa Pelayanan Umum Kantor yang Disediakan	Laporan	12	Rp0	0	Rp0	12	Rp 528.428.000	3	Rp 107.627.288	3	Rp 107.627.288	25.00%	20.37%	3	Rp 107.627.288	25.00%	-	
		3250129	Pemeliharaan Barang Milik Daerah Penunjang Urusan Pemerintahan Daerah	Jumlah barang milik daerah penunjang urusan pemerintahan daerah yang dilakukan pemeliharaan	Persen	100	Rp0	0	Rp0	100	Rp 272.711.600	0	Rp 44.535.286	0	Rp 44.535.286	0.00%	16.33%	0	Rp 44.535.286	0.00%	-	
		325012090001	Penyediaan Jasa Pemeliharaan, Biaya Pemeliharaan, dan Pajak Kendaraan Perorangan Dinas atau Kendaraan Dinas Jabatan	Jumlah Kendaraan Perorangan Dinas atau Kendaraan Dinas Jabatan yang Dipelihara dan dibayarkan Pajaknya	Unit	5	Rp0	0	Rp0	5	Rp 61.411.600	1	Rp 10.461.500	1	Rp 10.461.500	20.00%	17.04%	1	Rp 10.461.500	20.00%	-	
		325012090002	Penyediaan Jasa Pemeliharaan, Biaya Pemeliharaan, Pajak dan Perizinan Kendaraan Dinas Operasional atau Lapangan	Jumlah Kendaraan Perorangan Dinas atau Kendaraan Dinas Jabatan yang Dipelihara dan dibayarkan Pajaknya	Unit	15	Rp0	0	Rp0	15	Rp 20.000.000	0	Rp 19.965.000	0	Rp 19.965.000	0.00%	99.83%	0	Rp 19.965.000	0.00%	-	
		325012090006	Pemeliharaan Peralatan dan Mesin Lainnya	Jumlah peralatan dan mesin lainnya yang dipelihara	Unit	15	Rp0	0	Rp0	15	Rp 15.500.000	0	Rp 6.500.000	0	Rp 6.500.000	0.00%	41.94%	0	Rp 6.500.000	0.00%	-	
		325012090009	Pemeliharaan/Rehabilitasi Gedung Kantor dan Bangunan Lainnya	Jumlah Gedung Kantor dan Bangunan Lainnya yang Dipelihara/Direhabilitasi	Unit	1	Rp0	0	Rp0	1	Rp 0	0	Rp 0	0	Rp 0	0.00%	0.00%	0	Rp 0	0.00%	-	
		325012090011	Pemeliharaan/Rehabilitasi Sarana dan Prasarana	Jumlah Sarana dan Prasarana Pendukung Gedung Kantor atau	Unit	2	Rp0	0	Rp0	2	Rp 175.800.000	0	Rp 7.608.786	0	Rp 7.608.786	0.00%	4.33%	0	Rp 7.608.786	0.00%	-	

No	Sasaran	Kode	Urusan/Bidang Urusan Pemerintahan dan Program/Kegiatan/ Subkegiatan	Indikator Kinerja Program (outcome) / Kegiatan (output) / Subkegiatan	Satuan	Target RPJMD Kabupaten pada Tahun 2026 (Akhir Periode RPJMD)		Realisasi Capaian Kinerja RPJMD sampai dengan RKPD tahun lalu (2024)		Target Kinerja dan Anggaran RKPD Tahun Berjalan (2025) yang Dievaluasi		Realisasi Kinerja Pada Triwulan I		Realisasi Capaian Kinerja dan Anggaran RKPD kabupaten yang Dievaluasi		Tingkat Capaian Kinerja dan Realisasi Anggaran RKPD yang dievaluasi		Realisasi Kinerja dan Anggaran RPJMD s/d Tahun 2025		Tingkat Capaian Kinerja dan Realisasi Anggaran RPJMD s/d Tahun 2025		Unit PD Penanggung Jawab
						K	Rp.	K	Rp.	K	Rp.	K	Rp.	K	Rp.	K	Rp.	K	Rp.	K	Rp.	
			Pendukung Gedung Kantor atau Bangunan Lainnya	Bangunan Lainnya yang Dipelihara/Direhabilitasi																		
Rata-Rata Capaian Kinerja yang Dievaluasi (%)																22.15%						
Predikat Kinerja yang Dievaluasi																SR						

No	Sasaran	Kode	Urusan/Bidang Urusan Pemerintahan dan Program/Kegiatan/ Subkegiatan	Indikator Kinerja Program (outcome) / Kegiatan (output) / Subkegiatan	Satuan	Target RPJMD Kabupaten pada Tahun 2026 (Akhir Periode RPJMD)		Realisasi Capaian Kinerja RPJMD sampai dengan RKPD tahun lalu (2024)		Target Kinerja dan Anggaran RKPD Tahun Berjalan (2025) yang Dievaluasi		Realisasi Kinerja Pada Triwulan I		Realisasi Capaian Kinerja dan Anggaran RKPD kabupaten yang Dievaluasi		Tingkat Capaian Kinerja dan Realisasi Anggaran RKPD yang dievaluasi		Realisasi Kinerja dan Anggaran RPJMD s/d Tahun 2025		Tingkat Capaian Kinerja dan Realisasi Anggaran RPJMD s/d Tahun 2025		Unit PD Penanggung Jawab
						K	Rp.	K	Rp.	K	Rp.	K	Rp.	K	Rp.	K	Rp.	K	Rp.	K	Rp.	
	Meningkatnya daya saing sektor perdagangan	**330**	**URUSAN PEMERINTAHAN BIDANG PERDAGANGAN**																			Dinas Perindustrian dan Perdagangan
		33005	**PROGRAM PENGEMBANGAN EKSPOR**	**Nilai Ekspor Non migas**	**USD**	**1,45E+09**	**Rp 0**	**1,84E+09**	**Rp 0**	**1,45E+09**	**Rp 3.407.657.340**	**1,71E+08**	**Rp 740.903.244**	**1,71E+08**	**Rp 740.903.244**	**11.78%**	**20.54%**	2,01E+09	Rp 740.903.244	100.00%	0.00%	
		33005201	Penyelenggaraan Promosi Dagang melalui Pameran Dagang dan Misi Dagang bagi Produk Ekspor Unggulan yang terdapat pada 1 (satu) Daerah Kabupaten/Kota	Persentase produk unggulan yang difasilitasi ekspor melalui promosi dan misi dagang	Persen	5	Rp 0	80	Rp 0	5	Rp 3.407.657.340	0	Rp 740.903.244	0	Rp 740.903.244	0.00%	20.54%	80	Rp 740.903.244	100.00%	-	
				Persentase produk unggulan yang difasilitasi dengan mitra strategis perdagangan	Persen	5		20		5		0		0		0.00%		20		100.00%		
		330052010002	Pameran Dagang Nasional	Jumlah Pelaku Usaha yang Difasilitasi dalam Pameran Dagang	Pelaku Usaha	40	Rp 0	40	Rp 0	40	Rp 1.272.000.000	16	Rp 116.999.960	16	Rp 116.999.960	40.00%	9.20%	56	Rp 116.999.960	100.00%	-	
		330052010003	Pameran Dagang Lokal	Jumlah Pelaku Usaha yang Difasilitasi dalam Pameran Dagang	Pelaku Usaha	100	Rp 0	100	Rp 0	100	Rp 1.137.013.600	17	Rp 564.228.284	17	Rp 564.228.284	17.00%	49.62%	117	Rp 564.228.284	100.00%	-	
		330052010004	Misi Dagang bagi Produk Ekspor Unggulan	Jumlah Pelaku Usaha yang Difasilitasi dalam Misi Dagang Produk Ekspor Unggulan	Pelaku Usaha	50	Rp 0	50	Rp 0	50	Rp 203.325.000	0	Rp 0	0	Rp 0	0.00%	0.00%	50	Rp 0	100.00%	-	

No	Sasaran	Kode	Urusan/Bidang Urusan Pemerintahan dan Program/Kegiatan/ Subkegiatan	Indikator Kinerja Program (outcome) / Kegiatan (output) / Subkegiatan	Satuan	Target RPJMD Kabupaten pada Tahun 2026 (Akhir Periode RPJMD)		Realisasi Capaian Kinerja RPJMD sampai dengan RKPD tahun lalu (2024)		Target Kinerja dan Anggaran RKPD Tahun Berjalan (2025) yang Dievaluasi		Realisasi Kinerja Pada Triwulan I		Realisasi Capaian Kinerja dan Anggaran RKPD kabupaten yang Dievaluasi		Tingkat Capaian Kinerja dan Realisasi Anggaran RKPD yang dievaluasi		Realisasi Kinerja dan Anggaran RPJMD s/d Tahun 2025		Tingkat Capaian Kinerja dan Realisasi Anggaran RPJMD s/d Tahun 2025		Unit PD Penanggung Jawab
						K	Rp.	K	Rp.	K	Rp.	K	Rp.	K	Rp.	K	Rp.	K	Rp.	K	Rp.	
		330052010005	Peningkatan Citra Produk Ekspor	Jumlah Produk Unggulan Ekspor Daerah yang Disusun Menjadi Materi Promosi	Produk	50	Rp0	50	Rp0	50	Rp 795.318.740	0	Rp 59.675.000	0	Rp 59.675.000	0.00 %	7.50 %	50	Rp 59.675.000	100.00%	-	
													Rata-Rata Capaian Kinerja yang Dievaluasi (%)			0.00 %						
													Predikat Kinerja yang Dievaluasi			SR						
	Meningkatnya layanan pasar rakyat	**330**	**URUSAN PEMERINTAHAN BIDANG PERDAGANGAN**																			Dinas Perindustrian dan Perdagangan
		33003	**PROGRAM PENINGKATAN SARANA DISTRIBUSI PERDAGANGAN**	**Persentase Pasar SNI**	**Persen**	**21**	**Rp0**	**21,05**	**Rp0**	**21**	**Rp 21.422.384.524**	**0**	**Rp 2.049.105.528**	**0**	**Rp 2.049.105.528**	**0.00 %**	**9.57 %**	21,05	Rp 2.049.105.528	100.00%	0.00%	
		330032001	Pembangunan dan Pengelolaan Sarana Distribusi Perdagangan	Jumlah Pasar yang memenuhi 50% kriteria SNI	Pasar	4	Rp0	4	Rp0	4	Rp 21.022.065.784	0	Rp 2.023.555.528	0	Rp 2.023.555.528	0.00 %	9.63 %	4	Rp 2.023.555.528	100.00%	-	
		330032001 0001	Penyediaan Sarana Distribusi Perdagangan	Jumlah Sarana Distribusi Perdagangan	Unit	4	Rp0	4	Rp0	4	Rp 12.970.778.488	0	Rp 81.449.856	0	Rp 81.449.856	0.00 %	0.63 %	4	Rp 81.449.856	100.00%	-	
		330032001 0002	Fasilitasi Pengelolaan Sarana Distribusi Perdagangan	Jumlah Fasilitasi Pengelolaan Sarana Distribusi Perdagangan	Unit	19	Rp0	19	Rp0	19	Rp 8.051.287.296	0	Rp 1.942.105.672	0	Rp 1.942.105.672	0.00 %	24.12%	19	Rp 1.942.105.672	100.00%	-	
		330032002	Pembinaan Terhadap Pengelola Sarana Distribusi Perdagangan Masyarakat Di Wilayah Kerjanya	Jumlah Pasar dengan kategori pelayanan baik	Pasar	5	Rp0	4	Rp0	5	Rp 400.318.740	0	Rp 25.550.000	0	Rp 25.550.000	0.00 %	6.38 %	4	Rp 25.550.000	80.00%	-	

No	Sasaran	Kode	Urusan/Bidang Urusan Pemerintahan dan Program/Kegiatan/ Subkegiatan	Indikator Kinerja Program (outcome) / Kegiatan (output) / Subkegiatan	Satuan	Target RPJMD Kabupaten pada Tahun 2026 (Akhir Periode RPJMD)		Realisasi Capaian Kinerja RPJMD sampai dengan RKPD tahun lalu (2024)		Target Kinerja dan Anggaran RKPD Tahun Berjalan (2025) yang Dievaluasi		Realisasi Kinerja Pada Triwulan I		Realisasi Capaian Kinerja dan Anggaran RKPD kabupaten yang Dievaluasi		Tingkat Capaian Kinerja dan Realisasi Anggaran RKPD yang dievaluasi		Realisasi Kinerja dan Anggaran RPJMD s/d Tahun 2025		Tingkat Capaian Kinerja dan Realisasi Anggaran RPJMD s/d Tahun 2025		Unit PD Penanggung Jawab
						K	Rp.	K	Rp.	K	Rp.	K	Rp.	K	Rp.	K	Rp.	K	Rp.	K	Rp.	
		330020001	Pembinaan dan Pengendalian Pengelola Sarana Distribusi Perdagangan	Jumlah Dokumen Hasil Pembinaan dan Pengendalian kepada Pengelola Sarana Distribusi Perdagangan	Dokumen	1	Rp0	1	Rp0	1	Rp 21.950.000	0	Rp 0	0	Rp 0	0.00 %	0.00 %	1	Rp 0	100.00%	-	
		330020002	Pemberdayaan Pengelola Sarana Distribusi Perdagangan	Jumlah Dokumen Hasil Pembinaan dan Pengendalian kepada Pengelola Sarana Distribusi Perdagangan	Dokumen	1	Rp0	1	Rp0	1	Rp 378.368.740	0	Rp 25.550.000	0	Rp 25.550.000	0.00 %	6.75 %	1	Rp 25.550.000	100.00%	-	
Rata-Rata Capaian Kinerja yang Dievaluasi (%)																0.00 %						
Predikat Kinerja yang Dievaluasi																SR						
	Meningkatnya Kualitas Penyelenggaraan Pemerintahan (DISPERINDAG)	**330**	**URUSAN PEMERINTAHAN BIDANG PERDAGANGAN**																			Dinas Perindustrian dan Perdagangan
		33001	**PROGRAM PENUNJANG URUSAN PEMERINTAHAN DAERAH KABUPATEN/KOTA**				**Rp0**		**Rp0**		**Rp 28.915.157.532**		**Rp 5.567.464.000**		**Rp 5.567.464.000**		**19.25%**		Rp 5.567.464.000		0.00%	
		330012001	Perencanaan, Penganggaran, dan Evaluasi Kinerja Perangkat Daerah	Jumlah dokumen perencanaan dan penganggaran yang disusun sesuai ketentuan	Dokumen	7	Rp0	7	Rp0	5	Rp 77.800.000	2	Rp 2.435.300	2	Rp 2.435.300	40.00%	3.13 %	9	Rp 2.435.300	100.00%	-	
				Jumlah dokumen laporan evaluasi kinerja yang disusun sesuai ketentuan	Dokumen	8		8		8		5		5		62.50%		13		100.00%		

No	Sasaran	Kode	Urusan/Bidang Urusan Pemerintahan dan Program/Kegiatan/ Subkegiatan	Indikator Kinerja Program (outcome) / Kegiatan (output) / Subkegiatan	Satuan	Target RPJMD Kabupaten pada Tahun 2026 (Akhir Periode RPJMD)		Realisasi Capaian Kinerja RPJMD sampai dengan RKPD tahun lalu (2024)		Target Kinerja dan Anggaran RKPD Tahun Berjalan (2025) yang Dievaluasi		Realisasi Kinerja Pada Triwulan I		Realisasi Capaian Kinerja dan Anggaran RKPD kabupaten yang Dievaluasi		Tingkat Capaian Kinerja dan Realisasi Anggaran RKPD yang dievaluasi		Realisasi Kinerja dan Anggaran RPJMD s/d Tahun 2025		Tingkat Capaian Kinerja dan Realisasi Anggaran RPJMD s/d Tahun 2025		Unit PD Penanggung Jawab
						K	Rp.	K	Rp.	K	Rp.	K	Rp.	K	Rp.	K	Rp.	K	Rp.	K	Rp.	
		330012010001	Penyusunan Dokumen Perencanaan Perangkat Daerah	Jumlah dokumen perencanaan PD yang disusun tepat waktu	Dokumen	3	Rp0	3	Rp0	3	Rp 20.900.000	1	Rp 450.000	1	Rp 450.000	33.33%	2.15%	4	Rp 450.000	100.00%	-	
		330012010004	Koordinasi dan Penyusunan DPA-SKPD	Jumlah Dokumen DPA-SKPD dan Laporan Hasil Koordinasi Penyusunan Dokumen DPA-SKPD	Dokumen	1	Rp0	1	Rp0	1	Rp 900.000	1	Rp 889.800	1	Rp 889.800	100.00%	98.87%	2	Rp 889.800	100.00%	-	
		330012010006	Koordinasi dan Penyusunan Laporan Capaian Kinerja dan Ikhtisar Realisasi Kinerja SKPD	Jumlah Laporan Capaian Kinerja dan Ikhtisar Realisasi Kinerja SKPD dan Laporan Hasil Koordinasi Penyusunan Laporan Capaian Kinerja dan Ikhtisar Realisasi Kinerja SKPD	Dokumen	4	Rp0	4	Rp0	4	Rp 1.100.000	4	Rp 1.095.500	4	Rp 1.095.500	100.00%	99.59%	8	Rp 1.095.500	100.00%	-	
		330012010007	Evaluasi Kinerja Perangkat Daerah	Jumlah Laporan Evaluasi Kinerja Perangkat Daerah	Dokumen	4	Rp0	4	Rp0	4	Rp 900.000	1	Rp 0	1	Rp 0	25.00%	0.00%	5	Rp 0	100.00%	-	
		330012010008	Penyelenggaraan Walidata Pendukung Statistik Sektoral Daerah	Jumlah Dokumen Hasil Penyelenggaraan Walidata Pendukung Statistik Sektoral Daerah	Dokumen	0	Rp0	0	Rp0	1	Rp 33.500.000	0	Rp 0	0	Rp 0	0.00%	0.00%	0	Rp 0	0.00%	-	
		330012010009	Pelaksanaan Pengumpulan Data Statistik Sektoral Daerah	Jumlah Data Statistik Sektoral Daerah yang Telah	Data	0	Rp0	0	Rp0	1	Rp 20.500.000	1	Rp 0	1	Rp 0	100.00%	0.00%	1	Rp 0	0.00%	-	

No	Sasaran	Kode	Urusan/Bidang Urusan Pemerintahan dan Program/Kegiatan/ Subkegiatan	Indikator Kinerja Program (outcome) / Kegiatan (output) / Subkegiatan	Satuan	Target RPJMD Kabupaten pada Tahun 2026 (Akhir Periode RPJMD)		Realisasi Capaian Kinerja RPJMD sampai dengan RKPD tahun lalu (2024)		Target Kinerja dan Anggaran RKPD Tahun Berjalan (2025) yang Dievaluasi		Realisasi Kinerja Pada Triwulan I		Realisasi Capaian Kinerja dan Anggaran RKPD kabupaten yang Dievaluasi		Tingkat Capaian Kinerja dan Realisasi Anggaran RKPD yang dievaluasi		Realisasi Kinerja dan Anggaran RPJMD s/d Tahun 2025		Tingkat Capaian Kinerja dan Realisasi Anggaran RPJMD s/d Tahun 2025		Unit PD Penanggung Jawab
						K	Rp.	K	Rp.	K	Rp.	K	Rp.	K	Rp.	K	Rp.	K	Rp.	K	Rp.	
				Dikumpulkan dan Diperiksa Lingkup Perangkat Daerah																		
		33001202	Administrasi Keuangan Perangkat Daerah	Persentase realisasi anggaran Perangkat Daerah	Persen	90	Rp0	93,93	Rp0	90	Rp 24.193.392.043	20	Rp 4.911.582.333	20	Rp 4.911.582.333	22.22%	20.30%	20	Rp 4.911.582.333	22.22%	-	
		330012020001	Penyediaan Gaji dan Tunjangan ASN	Jumlah Orang yang Menerima Gaji dan Tunjangan ASN	Orang/Bulan	158	Rp0	139	Rp0	139	Rp 24.099.200.613	133	Rp 4.870.362.333	133	Rp 4.870.362.333	95.68%	20.21%	272	Rp 4.870.362.333	100.00%	-	
		330012020002	Penyediaan Administrasi Pelaksanaan Tugas ASN	Jumlah Dokumen Hasil Penyediaan Administrasi Pelaksanaan Tugas ASN	Dokumen	1	Rp0	1	Rp0	1	Rp 93.291.430	1	Rp 40.320.000	1	Rp 40.320.000	100.00%	43.22%	2	Rp 40.320.000	100.00%	-	
		330012020005	Koordinasi dan Penyusunan Laporan Keuangan Akhir Tahun SKPD	Jumlah Laporan Keuangan Akhir Tahun SKPD dan Laporan Hasil Koordinasi Penyusunan Laporan Keuangan Akhir Tahun SKPD	Laporan	1	Rp0	1	Rp0	1	Rp 900.000	1	Rp 900.000	1	Rp 900.000	100.00%	100.00%	2	Rp 900.000	100.00%	-	
		33001203	Administrasi Barang Milik Daerah pada Perangkat Daerah	Persentase BMD SKPD yang telah teregistrasi	Persen	94	Rp0	100	Rp0	94	Rp 112.500.000	0	Rp 0	0	Rp 0	0.00%	0.00%	100	Rp 0	100.00%	-	
				Persentase BMD SKPD yang telah tersertifikasi	Persen	75		88		75		0		0		0.00%		88		100.00%		
		330012030002	Pengamanan Barang Milik Daerah SKPD	Jumlah Dokumen Pengamanan Barang Milik Daerah SKPD	Dokumen	1	Rp0	1	Rp0	1	Rp 5.250.000	0	Rp 0	0	Rp 0	0.00%	0.00%	1	Rp 0	100.00%	-	
		330012030004	Pembinaan, Pengawasan, dan Pengendalian Barang Milik	Jumlah Laporan Hasil Pembinaan, Pengawasan, dan Pengendalian	Laporan	4	Rp0	4	Rp0	4	Rp 107.250.000	1	Rp 0	1	Rp 0	25.00%	0.00%	5	Rp 0	100.00%	-	

No	Sasaran	Kode	Urusan/Bidang Urusan Pemerintahan dan Program/Kegiatan/ Subkegiatan	Indikator Kinerja Program (outcome) / Kegiatan (output) / Subkegiatan	Satuan	Target RPJMD Kabupaten pada Tahun 2026 (Akhir Periode RPJMD)		Realisasi Capaian Kinerja RPJMD sampai dengan RKPD tahun lalu (2024)		Target Kinerja dan Anggaran RKPD Tahun Berjalan (2025) yang Dievaluasi		Realisasi Kinerja Pada Triwulan I		Realisasi Capaian Kinerja dan Anggaran RKPD kabupaten yang Dievaluasi		Tingkat Capaian Kinerja dan Realisasi Anggaran RKPD yang dievaluasi		Realisasi Kinerja dan Anggaran RPJMD s/d Tahun 2025		Tingkat Capaian Kinerja dan Realisasi Anggaran RPJMD s/d Tahun 2025		Unit PD Penanggung Jawab
						K	Rp.	K	Rp.	K	Rp.	K	Rp.	K	Rp.	K	Rp.	K	Rp.	K	Rp.	
			Daerah pada SKPD	Barang Milik Daerah pada SKPD																		
		33001205	Administrasi Kepegawaian Perangkat Daerah	Persentase ASN yang disiplin	Persen	90	Rp0	95,2075	Rp0	90	Rp 10.500.000	98,78	Rp 0	24,695	Rp 0	27.44%	0.00%	119,9025	Rp 0	100.00%	-	
				Persentase ASN yang mengikuti pelatihan yang bersertifikat	Persen	90		97		90		61,19		61,19		67.99%		158,19		100.00%		
		330012050005	Monitoring, Evaluasi, dan Penilaian Kinerja Pegawai	Jumlah Dokumen Monitoring, Evaluasi, dan Penilaian Kinerja Pegawai	Dokumen	4	Rp0	4	Rp0	4	Rp 10.500.000	1	Rp 0	1	Rp 0	25.00%	0.00%	5	Rp 0	100.00%	-	
		33001206	Administrasi Umum Perangkat Daerah	Nilai Survey Kepuasan Masyarakat (SKM)	Persen	83	Rp0	98,31	Rp0	83	Rp 1.854.853.446	0	Rp 211.278.600	0	Rp 211.278.600	0.00%	11.39%	98,31	Rp 211.278.600	100.00%	-	
		330012060001	Penyediaan Komponen Instalasi Listrik/Penerangan Bangunan Kantor	Jumlah Paket Komponen Instalasi Listrik/Penerangan Bangunan Kantor yang Disediakan	Paket	1	Rp0	1	Rp0	1	Rp 18.631.350	0	Rp 0	0	Rp 0	0.00%	0.00%	1	Rp 0	100.00%	-	
		330012060004	Penyediaan Bahan Logistik Kantor	Jumlah Paket Bahan Logistik Kantor yang Disediakan	Paket	1	Rp0	1	Rp0	1	Rp 924.600.000	0	Rp 120.277.428	0	Rp 120.277.428	0.00%	13.01%	1	Rp 120.277.428	100.00%	-	
		330012060005	Penyediaan Barang Cetakan dan Penggandaan	Jumlah Paket Barang Cetakan dan Penggandaan yang Disediakan	Paket	1	Rp0	1	Rp0	1	Rp 11.746.200	0	Rp 4.500.000	0	Rp 4.500.000	0.00%	38.31%	1	Rp 4.500.000	100.00%	-	
		330012060006	Penyediaan Bahan Bacaan dan Peraturan Perundang-undangan	Jumlah Dokumen Bahan Bacaan dan Peraturan Perundang-Undangan yang Disediakan	Dokumen	1	Rp0	1	Rp0	1	Rp 4.980.000	0	Rp 1.020.000	0	Rp 1.020.000	0.00%	20.48%	1	Rp 1.020.000	100.00%	-	

No	Sasaran	Kode	Urusan/Bidang Urusan Pemerintahan dan Program/Kegiatan/ Subkegiatan	Indikator Kinerja Program (outcome) / Kegiatan (output) / Subkegiatan	Satuan	Target RPJMD Kabupaten pada Tahun 2026 (Akhir Periode RPJMD)		Realisasi Capaian Kinerja RPJMD sampai dengan RKPD tahun lalu (2024)		Target Kinerja dan Anggaran RKPD Tahun Berjalan (2025) yang Dievaluasi		Realisasi Kinerja Pada Triwulan I		Realisasi Capaian Kinerja dan Anggaran RKPD kabupaten yang Dievaluasi		Tingkat Capaian Kinerja dan Realisasi Anggaran RKPD yang dievaluasi		Realisasi Kinerja dan Anggaran RPJMD s/d Tahun 2025		Tingkat Capaian Kinerja dan Realisasi Anggaran RPJMD s/d Tahun 2025		Unit PD Penanggung Jawab
						K	Rp.	K	Rp.	K	Rp.	K	Rp.	K	Rp.	K	Rp.	K	Rp.	K	Rp.	
		330012060008	Fasilitasi Kunjungan Tamu	Jumlah Laporan Fasilitasi Kunjungan Tamu	Laporan	12	Rp0	12	Rp0	12	Rp 47.720.000	3	Rp 0	3	Rp 0	25.00%	0.00%	15	Rp 0	100.00%	-	
		330012060009	Penyelenggaraan Rapat Koordinasi dan Konsultasi SKPD	Jumlah Laporan Penyelenggaraan Rapat Koordinasi dan Konsultasi SKPD	Laporan	12	Rp0	12	Rp0	12	Rp 847.175.896	3	Rp 85.481.172	3	Rp 85.481.172	25.00%	10.09%	15	Rp 85.481.172	100.00%	-	
		3300120 7	Pengadaan Barang Milik Daerah Penunjang Urusan Pemerintah Daerah	Jumlah BMD yang diadakan	Jenis	9	Rp0	6	Rp0	6	Rp 248.146.977	0	Rp 0	0	Rp 0	0.00%	0.00%	6	Rp 0	66.67%	-	
		330012070002	Pengadaan Kendaraan Dinas Operasional atau Lapangan	Jumlah Unit Kendaraan Dinas Operasional atau lapangan yang Disediakan	Unit	2	Rp0	0	Rp0	2	Rp 101.898.000	0	Rp 0	0	Rp 0	0.00%	0.00%	0	Rp 0	0.00%	-	
		330012070005	Pengadaan Mebel	Jumlah Paket Mebel yang Disediakan	Unit	1	Rp0	0	Rp0	1	Rp 1.538.127	0	Rp 0	0	Rp 0	0.00%	0.00%	0	Rp 0	0.00%	-	
		330012070006	Pengadaan Peralatan dan Mesin Lainnya	Jumlah Unit Peralatan dan Mesin Lainnya yang Disediakan	Unit	2	Rp0	7	Rp0	12	Rp 144.560.850	0	Rp 0	0	Rp 0	0.00%	0.00%	7	Rp 0	100.00%	-	
		330012070009	Pengadaan Gedung Kantor atau Bangunan Lainnya	Jumlah Unit Gedung Kantor atau Bangunan Lainnya yang Disediakan	Unit	1	Rp0	0	Rp0	1	Rp 150.000	0	Rp 0	0	Rp 0	0.00%	0.00%	0	Rp 0	0.00%	-	
		3300120 8	Penyediaan Jasa Penunjang Urusan Pemerintahan Daerah	Persentase terpenuhinya jasa penunjang administrasi perkantoran	Persen	80	Rp0	100	Rp0	80	Rp 1.412.685.166	0	Rp 266.280.318	0	Rp 266.280.318	0.00%	18.85%	100	Rp 266.280.318	100.00%	-	
		330012080001	Penyediaan Jasa Surat Menyurat	Jumlah Laporan Penyediaan	Laporan	12	Rp0	12	Rp0	12	Rp 2.020.000	3	Rp 520.000	3	Rp 520.000	25.00%	25.74%	15	Rp 520.000	100.00%	-	

No	Sasaran	Kode	Urusan/Bidang Urusan Pemerintahan dan Program/Kegiatan/ Subkegiatan	Indikator Kinerja Program (outcome) / Kegiatan (output) / Subkegiatan	Satuan	Target RPJMD Kabupaten pada Tahun 2026 (Akhir Periode RPJMD)		Realisasi Capaian Kinerja RPJMD sampai dengan RKPD tahun lalu (2024)		Target Kinerja dan Anggaran RKPD Tahun Berjalan (2025) yang Dievaluasi		Realisasi Kinerja Pada Triwulan I		Realisasi Capaian Kinerja dan Anggaran RKPD kabupaten yang Dievaluasi		Tingkat Capaian Kinerja dan Realisasi Anggaran RKPD yang dievaluasi		Realisasi Kinerja dan Anggaran RPJMD s/d Tahun 2025		Tingkat Capaian Kinerja dan Realisasi Anggaran RPJMD s/d Tahun 2025		Unit PD Penanggung Jawab
						K	Rp.	K	Rp.	K	Rp.	K	Rp.	K	Rp.	K	Rp.	K	Rp.	K	Rp.	
				Jasa Surat Menyurat																		
		330012080002	Penyediaan Jasa Komunikasi, Sumber Daya Air dan Listrik	Jumlah Laporan Penyediaan Jasa Komunikasi, Sumber Daya Air dan Listrik yang Disediakan	Laporan	12	Rp0	12	Rp0	12	Rp 661.830.961	3	Rp 133.141.334	3	Rp 133.141.334	25.00%	20.12%	15	Rp 133.141.334	100.00%	-	
		330012080004	Penyediaan Jasa Pelayanan Umum Kantor	Jumlah Laporan Penyediaan Jasa Pelayanan Umum Kantor yang Disediakan	Laporan	12	Rp0	12	Rp0	12	Rp 748.834.205	3	Rp 132.618.984	3	Rp 132.618.984	25.00%	17.71%	15	Rp 132.618.984	100.00%	-	
		3300129	Pemeliharaan Barang Milik Daerah Penunjang Urusan Pemerintahan Daerah	Persentase barang milik daerah penunjang urusan pemerintahan daerah yang layak fungsi	Persen	80	Rp0	100	Rp0	80	Rp 1.005.279.900	0	Rp 175.887.449	0	Rp 175.887.449	0.00%	17.50%	100	Rp 175.887.449	100.00%	-	
		330012090001	Penyediaan Jasa Pemeliharaan, Biaya Pemeliharaan, dan Pajak Kendaraan Perorangan Dinas atau Kendaraan Dinas Jabatan	Jumlah Kendaraan Perorangan Dinas atau Kendaraan Dinas Jabatan yang Dipelihara dan dibayar Pajaknya	Unit	5	Rp0	5	Rp0	5	Rp 95.941.000	5	Rp 17.011.305	1,25	Rp 17.011.305	25.00%	17.73%	6,25	Rp 17.011.305	100.00%	-	
		330012090002	Penyediaan Jasa Pemeliharaan, Biaya Pemeliharaan, Pajak dan Perizinan Kendaraan Dinas Operasional atau Lapangan	Jumlah Kendaraan Dinas Operasional atau Lapangan yang dipelihara dan dibayarkan Pajak dan Perizinannya	Unit	40	Rp0	51	Rp0	40	Rp 535.638.900	15	Rp 116.648.980	15	Rp 116.648.980	37.50%	21.78%	66	Rp 116.648.980	100.00%	-	
		330012090005	Pemeliharaan Mebel	Jumlah Mebel yang dipelihara	Unit	2	Rp0	6	Rp0	2	Rp 3.000.000	0	Rp 0	0	Rp 0	0.00%	0.00%	6	Rp 0	100.00%	-	

No	Sasaran	Kode	Urusan/Bidang Urusan Pemerintahan dan Program/Kegiatan/ Subkegiatan	Indikator Kinerja Program (outcome) / Kegiatan (output) / Subkegiatan	Satuan	Target RPJMD Kabupaten pada Tahun 2026 (Akhir Periode RPJMD)		Realisasi Capaian Kinerja RPJMD sampai dengan RKPD tahun lalu (2024)		Target Kinerja dan Anggaran RKPD Tahun Berjalan (2025) yang Dievaluasi		Realisasi Kinerja Pada Triwulan I		Realisasi Capaian Kinerja dan Anggaran RKPD kabupaten yang Dievaluasi		Tingkat Capaian Kinerja dan Realisasi Anggaran RKPD yang dievaluasi		Realisasi Kinerja dan Anggaran RPJMD s/d Tahun 2025		Tingkat Capaian Kinerja dan Realisasi Anggaran RPJMD s/d Tahun 2025		Unit PD Penanggung Jawab
						K	Rp.	K	Rp.	K	Rp.	K	Rp.	K	Rp.	K	Rp.	K	Rp.	K	Rp.	
		330012090006	Pemeliharaan Peralatan dan Mesin Lainnya	Jumlah Peralatan dan Mesin Lainnya yang dipelihara	Unit	32	Rp 0	68	Rp 0	32	Rp 127.500.000	44	Rp 23.475.000	44	Rp 23.475.000	100.00%	18.41%	112	Rp 23.475.000	100.00%	-	
		330012090009	Pemeliharaan/Rehabilitasi Gedung Kantor dan Bangunan Lainnya	Jumlah Gedung Kantor dan Bangunan Lainnya yang Dipelihara/Direhabilitasi	Unit	1	Rp 0	4	Rp 0	1	Rp 243.200.000	0	Rp 18.752.164	0	Rp 18.752.164	0.00%	7.71%	4	Rp 18.752.164	100.00%	-	
															Rata-Rata Capaian Kinerja yang Dievaluasi (%)	20.01%						
															Predikat Kinerja yang Dievaluasi	SR						
	Meningkatnya daya saing sektor perdagangan	**330**	**URUSAN PEMERINTAHAN BIDANG PERDAGANGAN**																			Dinas Perindustrian dan Perdagangan
		33004	**PROGRAM STABILISASI HARGA BARANG KEBUTUHAN POKOK DAN BARANG PENTING**	**1. Nilai Koefisien Variasi Harga Barang 2. Persentase Kinerja Realisasi PUPUK**	**dari 9 2. 80 Persen**		**Rp 0**	**0,07**	**Rp 0**	**1.Kurang**	**Rp 87.275.000**	**0**	**Rp 17.750.000**	**0**	**Rp 17.750.000**	**0.00%**	**20.34%**	0,07	Rp 17.750.000	0.00%	0.00%	
		33004201	Menjamin Ketersediaan Barang Kebutuhan Pokok dan Barang Penting di tingkat Daerah Kabupaten/ Kota	Persentase Barang Kebutuhan Pokok dan barang penting yang tersedia di pasar	Persen	80	Rp 0	92	Rp 0	80	Rp 4.275.000	0	Rp 1.425.000	0	Rp 1.425.000	0.00%	33.33%	92	Rp 1.425.000	100.00%	-	
		330042010001	Koordinasi dan Sinkronisasi Ketersediaan Barang Kebutuhan Pokok dan Barang Penting di Tingkat Agen dan Pasar Rakyat	Jumlah Laporan Koordinasi dan Sinkronisasi Ketersediaan Barang Kebutuhan Pokok dan Barang Penting di Tingkat Agen dan Pasar Rakyat	Laporan	1	Rp 0	0	Rp 0	1	Rp 1.425.000	0	Rp 1.425.000	0	Rp 1.425.000	0.00%	100.00%	0	Rp 1.425.000	0.00%	-	

No	Sasaran	Kode	Urusan/Bidang Urusan Pemerintahan dan Program/Kegiatan/ Subkegiatan	Indikator Kinerja Program (outcome) / Kegiatan (output) / Subkegiatan	Satuan	Target RPJMD Kabupaten pada Tahun 2026 (Akhir Periode RPJMD)		Realisasi Capaian Kinerja RPJMD sampai dengan RKPD tahun lalu (2024)		Target Kinerja dan Anggaran RKPD Tahun Berjalan (2025) yang Dievaluasi		Realisasi Kinerja Pada Triwulan I		Realisasi Capaian Kinerja dan Anggaran RKPD kabupaten yang Dievaluasi		Tingkat Capaian Kinerja dan Realisasi Anggaran RKPD yang dievaluasi		Realisasi Kinerja dan Anggaran RPJMD s/d Tahun 2025		Tingkat Capaian Kinerja dan Realisasi Anggaran RPJMD s/d Tahun 2025		Unit PD Penanggung Jawab
						K	Rp.	K	Rp.	K	Rp.	K	Rp.	K	Rp.	K	Rp.	K	Rp.	K	Rp.	
		330042010002	Koordinasi dan Sinkronisasi Peningkatan Aksesibilitas Barang Kebutuhan Pokok dan Barang Penting di Tingkat Agen dan Pasar Rakyat	Jumlah Laporan Koordinasi dan Sinkronisasi Peningkatan Aksesibilitas Barang Kebutuhan Pokok dan Barang Penting di Tingkat Agen dan Pasar Rakyat	Laporan	1	Rp 0	0	Rp 0	1	Rp 1.425.000	0	Rp 0	0	Rp 0	0.00 %	0.00 %	0	Rp 0	0.00 %	-	
		330042010003	Pengendalian Ketersediaan Barang Kebutuhan Pokok dan Barang Penting di Tingkat Agen dan Pasar Rakyat	Jumlah Laporan Pengendalian Stok atau Ketersediaan Barang Kebutuhan Pokok dan Barang Penting di Tingkat Agen dan Pasar Rakyat	Laporan	12	Rp 0	0	Rp 0	12	Rp 1.425.000	3	Rp 0	3	Rp 0	25.00%	0.00 %	3	Rp 0	25.00%	-	
		3300420 2	Pengendalian Harga, dan Stok Barang Kebutuhan Pokok dan Barang Penting Di Tingkat Pasar Kabupaten/Kota	Jumlah Barang kebutuhan pokok yang terupdate harga dan stoknya	Jenis	15	Rp 0	15	Rp 0	15	Rp 13.550.000	15	Rp 4.750.000	3,75	Rp 4.750.000	25.00%	35.06%	18,75	Rp 4.750.000	100.00%	-	
				Persentase operasi Pasar yang terealisasi dalam satu tahun	Persen	100		100		100		0		0		0.00 %		100		100.00%		
		330042020001	Pemantauan Harga dan Stok Barang Kebutuhan Pokok dan Barang Penting pada Pelaku Usaha Distribusi Barang dalam 1 (Satu) Kabupaten/Kota	Jumlah Laporan Pemantauan Harga dan Stok Barang Kebutuhan Pokok dan Barang Penting pada Pelaku Usaha Distribusi Barang dalam 1 (Satu)	Laporan	4	Rp 0	0	Rp 0	4	Rp 2.625.000	1	Rp 2.375.000	1	Rp 2.375.000	25.00%	90.48%	1	Rp 2.375.000	25.00%	-	

No	Sasaran	Kode	Urusan/Bidang Urusan Pemerintahan dan Program/Kegiatan/ Subkegiatan	Indikator Kinerja Program (outcome) / Kegiatan (output) / Subkegiatan	Satuan	Target RPJMD Kabupaten pada Tahun 2026 (Akhir Periode RPJMD)		Realisasi Capaian Kinerja RPJMD sampai dengan RKPD tahun lalu (2024)		Target Kinerja dan Anggaran RKPD Tahun Berjalan (2025) yang Dievaluasi		Realisasi Kinerja Pada Triwulan I		Realisasi Capaian Kinerja dan Anggaran RKPD kabupaten yang Dievaluasi		Tingkat Capaian Kinerja dan Realisasi Anggaran RKPD yang dievaluasi		Realisasi Kinerja dan Anggaran RPJMD s/d Tahun 2025		Tingkat Capaian Kinerja dan Realisasi Anggaran RPJMD s/d Tahun 2025		Unit PD Penanggung Jawab
						K	Rp.	K	Rp.	K	Rp.	K	Rp.	K	Rp.	K	Rp.	K	Rp.	K	Rp.	
				Kabupaten/Kota																		
		330042020002	Pemantauan Harga dan Stok Barang Kebutuhan Pokok dan Barang Penting pada Pasar Rakyat yang Terintegrasi dalam Sistem Informasi Perdagangan	Jumlah Laporan Pemantauan Harga dan Stok Barang Kebutuhan Pokok dan Barang Penting pada Pasar Rakyat yang Terintegrasi dalam Sistem Informasi Perdagangan	Laporan	4	Rp 0	0	Rp 0	4	Rp 1.425.000	1	Rp 0	1	Rp 0	25.00%	0.00%	1	Rp 0	25.00%	-	
		330042020003	Pelaksanaan Operasi Pasar Reguler dan Pasar Khusus yang Berdampak dalam 1 (Satu) Kabupaten/Kota	Jumlah Laporan Pelaksanaan Operasi Pasar Reguler dan Pasar Khusus yang Berdampak dalam 1 (Satu) Kabupaten/Kota	Laporan	2	Rp 0	2	Rp 0	2	Rp 9.500.000	0	Rp 2.375.000	0	Rp 2.375.000	0.00%	25.00%	2	Rp 2.375.000	100.00%	-	
		3300420 3	Pengawasan Pupuk dan Pestisida Bersubsidi di Tingkat Daerah Kabupaten/Kota	Jumlah Pupuk dan pestisida bersubsidi yang tersalurkan sesuai dengan alokasi yang ditetapkan	Jenis	2	Rp 0	2	Rp 0	2	Rp 69.450.000	2	Rp 11.575.000	0,5	Rp 11.575.000	25.00%	16.67%	2,5	Rp 11.575.000	100.00%	-	
		330042030001	Pemeriksaan Kelengkapan Legalitas Dokumen Perizinan	Jumlah Dokumen Kelengkapan Legalitas Dokumen Perizinan	Dokumen	1	Rp 0	0	Rp 0	1	Rp 2.625.000	0	Rp 2.375.000	0	Rp 2.375.000	0.00%	90.48%	0	Rp 2.375.000	0.00%	-	
		330042030002	Pengawasan Pengadaan Pupuk dan Pestisida Bersubsidi	Jumlah Laporan Pengawasan Pengadaan Pupuk dan Pestisida Bersubsidi	Laporan	2	Rp 0	0	Rp 0	2	Rp 2.625.000	0	Rp 0	0	Rp 0	0.00%	0.00%	0	Rp 0	0.00%	-	

No	Sasaran	Kode	Urusan/Bidang Urusan Pemerintahan dan Program/Kegiatan/ Subkegiatan	Indikator Kinerja Program (outcome) / Kegiatan (output) / Subkegiatan	Satuan	Target RPJMD Kabupaten pada Tahun 2026 (Akhir Periode RPJMD)		Realisasi Capaian Kinerja RPJMD sampai dengan RKPD tahun lalu (2024)		Target Kinerja dan Anggaran RKPD Tahun Berjalan (2025) yang Dievaluasi		Realisasi Kinerja Pada Triwulan I		Realisasi Capaian Kinerja dan Anggaran RKPD kabupaten yang Dievaluasi		Tingkat Capaian Kinerja dan Realisasi Anggaran RKPD yang dievaluasi		Realisasi Kinerja dan Anggaran RPJMD s/d Tahun 2025		Tingkat Capaian Kinerja dan Realisasi Anggaran RPJMD s/d Tahun 2025		Unit PD Penanggung Jawab
						K	Rp.	K	Rp.	K	Rp.	K	Rp.	K	Rp.	K	Rp.	K	Rp.	K	Rp.	
		330042030003	Pengawasan Penyaluran dan Penggunaan Pupuk dan Pestisida Bersubsidi	Jumlah Laporan Pengawasan Penyaluran dan Penggunaan Pupuk dan Pestisida Bersubsidi dengan Realisasi Minimal 90%	Laporan	12	Rp0	12	Rp0	12	Rp 64.200.000	3	Rp 9.200.000	3	Rp 9.200.000	25.00%	14.33%	15	Rp 9.200.000	100.00%	-	
															Rata-Rata Capaian Kinerja yang Dievaluasi (%)	12.50%						
															Predikat Kinerja yang Dievaluasi	SR						
	Meningkatnya daya saing sektor perdagangan	**330**	**URUSAN PEMERINTAHAN BIDANG PERDAGANGAN**																			Dinas Perindustrian dan Perdagangan
		33006	**PROGRAM STANDARDISASI DAN PERLINDUNGAN KONSUMEN**	**Persentase UTTP yang terstandarisasi**	**Persen**	**95**	**Rp0**	**100**	**Rp0**	**95**	**Rp 395.058.703**	**0**	**Rp 125.880.747**	**0**	**Rp 125.880.747**	**0.00%**	**31.86%**	100	Rp 125.880.747	100.00%	0.00%	
		330062001	Pelaksanaan Metrologi Legal, Berupa Tera, Tera Ulang, dan Pengawasan	Persentase UTTP yang ditera dan ditera ulang dalam tahun berjalan / tahun berkenaan	Persen	4	Rp0	43	Rp0	4	Rp 395.058.703	0	Rp 125.880.747	0	Rp 125.880.747	0.00%	31.86%	43	Rp 125.880.747	100.00%	-	
				Persentase UTTP yang terawasi	Persen	10		61		10		0		0		0.00%		61		100.00%		
		330062010001	Pelaksanaan Metrologi Legal, Berupa Tera, Tera Ulang	Jumlah Alat Ukur, Alat Takar, Alat Timbang, dan Alat Perlengkapan Ditera Ulang	Unit	11363	Rp0	12934	Rp0	10363	Rp 341.058.703	3428	Rp 118.380.747	3428	Rp 118.380.747	33.08%	34.71%	16362	Rp 118.380.747	100.00%	-	
		330062010002	Pengawasan/Penyuluhan Metrologi Legal	Jumlah Pelaku Usaha di Bidang	Orang	100	Rp0	160	Rp0	0	Rp 54.000.000	0	Rp 7.500.000	0	Rp 7.500.000	0.00%	13.89%	160	Rp 7.500.000	100.00%	-	

No	Sasaran	Kode	Urusan/Bidang Urusan Pemerintahan dan Program/Kegiatan/ Subkegiatan	Indikator Kinerja Program (outcome) / Kegiatan (output) / Subkegiatan	Satuan	Target RPJMD Kabupaten pada Tahun 2026 (Akhir Periode RPJMD)		Realisasi Capaian Kinerja RPJMD sampai dengan RKPD tahun lalu (2024)		Target Kinerja dan Anggaran RKPD Tahun Berjalan (2025) yang Dievaluasi		Realisasi Kinerja Pada Triwulan I		Realisasi Capaian Kinerja dan Anggaran RKPD kabupaten yang Dievaluasi		Tingkat Capaian Kinerja dan Realisasi Anggaran RKPD yang dievaluasi		Realisasi Kinerja dan Anggaran RPJMD s/d Tahun 2025		Tingkat Capaian Kinerja dan Realisasi Anggaran RPJMD s/d Tahun 2025		Unit PD Penanggung Jawab
						K	Rp.	K	Rp.	K	Rp.	K	Rp.	K	Rp.	K	Rp.	K	Rp.	K	Rp.	
				Metrologi Legal yang Dibina																		
													Rata-Rata Capaian Kinerja yang Dievaluasi (%)			0.00 %						
													Predikat Kinerja yang Dievaluasi			SR						
	Meningkatnya Daya Saing Sektor Industri	**331**	**URUSAN PEMERINTAHAN BIDANG PERINDUSTRIAN**																			Dinas Perindustrian dan Perdagangan
		33104	**PROGRAM PENGELOLAAN SISTEM INFORMASI INDUSTRI NASIONAL**	**Persentase Database IKM yang terupdate**	**Persen**		**Rp 0**	**2,34**	**Rp 0**	**1,84**	**Rp 90.525.000**	**0**	**Rp 0**	**0**	**Rp 0**	**0.00 %**	**0.00 %**	2,34	Rp 0	0.00 %	0.00%	
		33104201	Penyediaan Informasi Industri untuk Informasi Industri untuk IUI, IPUI, IUKI dan IPKI Kewenangan Kabupaten/Kota	Jumlah IKM yang terupdate datanya	IKM	360	Rp 0	417	Rp 0	360	Rp 90.525.000	22	Rp 0	22	Rp 0	6.11 %	0.00 %	439	Rp 0	100.00%	-	
		331042010001	Fasilitasi Pengumpulan, Pengolahan dan Analisis Data Industri, Data Kawasan Industri serta Data Lain Lingkup Kabupaten/Kota Melalui Sistem Informasi Industri Nasional (SIINas)	Jumlah Dokumen Hasil Fasilitasi Pengumpulan, Pengolahan dan Analisis Data Industri, Data Kawasan Industri serta DataLain Lingkup Kabupaten/Kota Melalui Sistem Informasi Industri Nasional (SIINas)	Dokumen	4	Rp 0	4	Rp 0	1	Rp 90.525.000	0	Rp 0	0	Rp 0	0.00 %	0.00 %	4	Rp 0	100.00%	-	
													Rata-Rata Capaian Kinerja yang Dievaluasi (%)			6.11 %						

No	Sasaran	Kode	Urusan/Bidang Urusan Pemerintahan dan Program/Kegiatan/ Subkegiatan	Indikator Kinerja Program (outcome) / Kegiatan (output) / Subkegiatan	Satuan	Target RPJMD Kabupaten pada Tahun 2026 (Akhir Periode RPJMD)		Realisasi Capaian Kinerja RPJMD sampai dengan RKPD tahun lalu (2024)		Target Kinerja dan Anggaran RKPD Tahun Berjalan (2025) yang Dievaluasi		Realisasi Kinerja Pada Triwulan I		Realisasi Capaian Kinerja dan Anggaran RKPD kabupaten yang Dievaluasi		Tingkat Capaian Kinerja dan Realisasi Anggaran RKPD yang dievaluasi		Realisasi Kinerja dan Anggaran RPJMD s/d Tahun 2025		Tingkat Capaian Kinerja dan Realisasi Anggaran RPJMD s/d Tahun 2025		Unit PD Penanggung Jawab
						K	Rp.	K	Rp.	K	Rp.	K	Rp.	K	Rp.	K	Rp.	K	Rp.	K	Rp.	
													Predikat Kinerja yang Dievaluasi			SR						
	Meningkatnya Daya Saing Sektor Industri	**331**	**URUSAN PEMERINTAHAN BIDANG PERINDUSTRIAN**																			Dinas Perindustrian dan Perdagangan
		33103	**PROGRAM PENGENDALIAN IZIN USAHA INDUSTRI**	**Persentase Jumlah Hasil Pemantauan dan Pengawasan dengan Jumlah Izin Usaha Industri (IUI) Kecil dan Menengah yang Dikeluarkan oleh Instansi Terkait**	**Persen**		**Rp 0**	**0,73**	**Rp 0**	**0,68**	**Rp 112.650.000**	**0**	**Rp 9.200.000**	**0**	**Rp 9.200.000**	**0.00 %**	**8.17 %**	0,73	Rp 9.200.000	0.00 %	0.00%	
		33103201	Penerbitan Izin Usaha Industri (IUI), Izin Perluasan Usaha Industri (IPUI), Izin Usaha Kawasan Industri (IUKI) dan Izin Perluasan Kawasan Industri (IPKI) Kewenangan Kabupaten/Kota	Jumlah rekomendasi yang diterbitkan/dikeluarkan	Rekomendasi	125	Rp 0	130	Rp 0	125	Rp 112.650.000	16	Rp 9.200.000	16	Rp 9.200.000	12.80%	8.17 %	146	Rp 9.200.000	100.00%	-	
		331032010003	Koordinasi dan Sinkronisasi Pengawasan terhadap Perizinan Berusaha sektor perindustrian yang menjadi kewenangan Kabupaten/Kota	Jumlah dokumen hasil Koordinasi dan Sinkronisasi Pengawasan terhadap Perizinan Berusaha industri dengan skala usaha Industri Kecil dan Industri Menengah yang berlokasi di satu Kab./Kota sepanjang merupakan Penanaman	Dokumen	4	Rp 0	4	Rp 0	1	Rp 111.600.000	0	Rp 9.200.000	0	Rp 9.200.000	0.00 %	8.24 %	4	Rp 9.200.000	100.00%	-	

No	Sasaran	Kode	Urusan/Bidang Urusan Pemerintahan dan Program/Kegiatan/ Subkegiatan	Indikator Kinerja Program (outcome) / Kegiatan (output) / Subkegiatan	Satuan	Target RPJMD Kabupaten pada Tahun 2026 (Akhir Periode RPJMD)		Realisasi Capaian Kinerja RPJMD sampai dengan RKPD tahun lalu (2024)		Target Kinerja dan Anggaran RKPD Tahun Berjalan (2025) yang Dievaluasi		Realisasi Kinerja Pada Triwulan I		Realisasi Capaian Kinerja dan Anggaran RKPD kabupaten yang Dievaluasi		Tingkat Capaian Kinerja dan Realisasi Anggaran RKPD yang dievaluasi		Realisasi Kinerja dan Anggaran RPJMD s/d Tahun 2025		Tingkat Capaian Kinerja dan Realisasi Anggaran RPJMD s/d Tahun 2025		Unit PD Penanggung Jawab
						K	Rp.	K	Rp.	K	Rp.	K	Rp.	K	Rp.	K	Rp.	K	Rp.	K	Rp.	
		331032010004	Fasilitasi verifikasi pemenuhan persyaratan/standar kegiatan usaha sektor perindustrian dalam rangka penerbitan perizinan berusaha berbasis risiko melalui Sistem Informasi Industri Nasional (SIINas) yang terintegrasi dengan Sistem Online Single Submission Risk Base Approach (OSS RBA)	Modal Dalam Negeri dan selain bidang usaha tertentu yang menjadi kewenangan pemerintah pusat Jumlah dokumen Laporan Verifikasi pemenuhan persyaratan/standar kegiatan usaha sektor perindustrian dalam rangka penerbitan perizinan berusaha berbasis risiko untuk bidang usaha sektor perindustrian dengan tingkat risiko usaha Menengah-TInggi dan Tinggi, melalui SIINas yang terintegrasi dengan Sistem OSS RBA, bagi Penanaman Modal Dalam Negeri (PMDN) dengan skala usaha Industri Kecil dan Industri Menengah, selain bidang usaha tertentu yang menjadi kewenangan pemerintah pusat	Dokumen	4	Rp 0	4	Rp 0	1	Rp 1.050.000	0	Rp 0	0	Rp 0	0.00 %	0.00 %	4	Rp 0	100.00%	-	
Rata-Rata Capaian Kinerja yang Dievaluasi (%)																12.80%						
Predikat Kinerja yang Dievaluasi																SR						

No	Sasaran	Kode	Urusan/Bidang Urusan Pemerintahan dan Program/Kegiatan/ Subkegiatan	Indikator Kinerja Program (outcome) / Kegiatan (output) / Subkegiatan	Satuan	Target RPJMD Kabupaten pada Tahun 2026 (Akhir Periode RPJMD)		Realisasi Capaian Kinerja RPJMD sampai dengan RKPD tahun lalu (2024)		Target Kinerja dan Anggaran RKPD Tahun Berjalan (2025) yang Dievaluasi		Realisasi Kinerja Pada Triwulan I		Realisasi Capaian Kinerja dan Anggaran RKPD kabupaten yang Dievaluasi		Tingkat Capaian Kinerja dan Realisasi Anggaran RKPD yang dievaluasi		Realisasi Kinerja dan Anggaran RPJMD s/d Tahun 2025		Tingkat Capaian Kinerja dan Realisasi Anggaran RPJMD s/d Tahun 2025		Unit PD Penanggung Jawab
						K	Rp.	K	Rp.	K	Rp.	K	Rp.	K	Rp.	K	Rp.	K	Rp.	K	Rp.	
	Meningkatnya Daya Saing Sektor Industri	**331**	**URUSAN PEMERINTAHAN BIDANG PERINDUSTRIAN**																			Dinas Perindustrian dan Perdagangan
		33102	**PROGRAM PERENCANAAN DAN PEMBANGUNAN INDUSTRI**	**Persentase IKM yg di bina/dikembangkan**	**Persen**	**3,26**	**Rp 0**	**0**	**Rp 0**	**3,26**	**Rp 8.084.037.059**	**0**	**Rp 23.977.000**	**0**	**Rp 23.977.000**	**0.00 %**	**0.30 %**	0	Rp 23.977.000	0.00 %	0.00%	
				Persentase pencapaian Sasaran Pembangunan Industri Termasuk turunan indikator Pembangunan Industri dalam RIPIN yang ditetapkan dalam RPIK	**Persen**			**0**		**100**		**0**		**0**		**0.00 %**		0		0.00 %		
		33102201	Penyusunan dan Evaluasi Rencana Pembangunan Industri Kabupaten/Kota	Jumlah indikator pembangunan industri yang ditetapkan dalam RPIK	Indikator	6	Rp 0	0	Rp 0	6	Rp 8.084.037.059	1	Rp 23.977.000	1	Rp 23.977.000	16.67%	0.30 %	1	Rp 23.977.000	16.67%	-	
				Jumlah IKM yang terstandarisasi	IKM	435		662		435		30		30		6.90 %		692		100.00%		
		331022010001	Penyusunan Rencana Pembangunan Industri Kabupaten/Kota	Jumlah Dokumen Rencana Pembangunan Industri	Dokumen	1	Rp 0	1	Rp 0	1	Rp 223.014.719	0	Rp 8.977.000	0	Rp 8.977.000	0.00 %	4.03 %	1	Rp 8.977.000	100.00%	-	
		331022010002	Koordinasi, Sinkronisasi, dan Pelaksanaan Kebijakan Percepatan Pengembangan, Penyebaran dan Perwilayahan Industri	Jumlah Dokumen Hasil Koordinasi, Sinkronisasi dan Pelaksanaan Kebijakan Percepatan, Pengembangan, Penyebaran dan Perwilayahan Industri	Dokumen	4	Rp 0	4	Rp 0	2	Rp 106.650.000	0	Rp 0	0	Rp 0	0.00 %	0.00 %	4	Rp 0	100.00%	-	

No	Sasaran	Kode	Urusan/Bidang Urusan Pemerintahan dan Program/Kegiatan/ Subkegiatan	Indikator Kinerja Program (outcome) / Kegiatan (output) / Subkegiatan	Satuan	Target RPJMD Kabupaten pada Tahun 2026 (Akhir Periode RPJMD)		Realisasi Capaian Kinerja RPJMD sampai dengan RKPD tahun lalu (2024)		Target Kinerja dan Anggaran RKPD Tahun Berjalan (2025) yang Dievaluasi		Realisasi Kinerja Pada Triwulan I		Realisasi Capaian Kinerja dan Anggaran RKPD kabupaten yang Dievaluasi		Tingkat Capaian Kinerja dan Realisasi Anggaran RKPD yang dievaluasi		Realisasi Kinerja dan Anggaran RPJMD s/d Tahun 2025		Tingkat Capaian Kinerja dan Realisasi Anggaran RPJMD s/d Tahun 2025		Unit PD Penanggung Jawab
						K	Rp.	K	Rp.	K	Rp.	K	Rp.	K	Rp.	K	Rp.	K	Rp.	K	Rp.	
		331022010003	Koordinasi, Sinkronisasi, dan Pelaksanaan Pembangunan Sumber Daya Industri	Jumlah Dokumen Hasil Koordinasi, Sinkronisasi, dan pelaksanaan Pembangunan Sumber Daya Industri	Dokumen	4	Rp0	4	Rp0	4	Rp 547.318.740	0	Rp 0	0	Rp 0	0.00 %	0.00 %	4	Rp 0	100.00%	-	
		331022010004	Koordinasi, Sinkronisasi, dan Pelaksanaan Pembangunan Sarana dan Prasarana Industri	Jumlah Dokumen Hasil Koordinasi, Sinkronisasi, dan Pelaksanaan Pembangunan Sarana dan Prasarana Industri	Dokumen	4	Rp0	4	Rp0	2	Rp 200.000.000	0	Rp 15.000.000	0	Rp 15.000.000	0.00 %	7.50 %	4	Rp 15.000.000	100.00%	-	
		331022010005	Koordinasi, Sinkronisasi, dan Pelaksanaan Pemberdayaan Industri dan Peran Serta Masyarakat	Jumlah Dokumen Hasil Koordinasi, Sinkronisasi, dan Pelaksanaan Pemberdayaan Industri dan Peran Serta Masyarakat	Dokumen	4	Rp0	4	Rp0	4	Rp 7.004.428.600	0	Rp 0	0	Rp 0	0.00 %	0.00 %	4	Rp 0	100.00%	-	
		331022010006	Evaluasi Terhadap Pelaksanaan Rencana Pembangunan Industri	Jumlah Dokumen Evaluasi Pelaksanaan Rencana Pembangunan Industri	Dokumen	4	Rp0	4	Rp0	1	Rp 2.625.000	0	Rp 0	0	Rp 0	0.00 %	0.00 %	4	Rp 0	100.00%	-	
Rata-Rata Capaian Kinerja yang Dievaluasi (%)																11.78%						
Predikat Kinerja yang Dievaluasi																SR						

No	Sasaran	Kode	Urusan/Bidang Urusan Pemerintahan dan Program/Kegiatan/ Subkegiatan	Indikator Kinerja Program (outcome) / Kegiatan (output) / Subkegiatan	Satuan	Target RPJMD Kabupaten pada Tahun 2026 (Akhir Periode RPJMD)		Realisasi Capaian Kinerja RPJMD sampai dengan RKPD tahun lalu (2024)		Target Kinerja dan Anggaran RKPD Tahun Berjalan (2025) yang Dievaluasi		Realisasi Kinerja Pada Triwulan I		Realisasi Capaian Kinerja dan Anggaran RKPD kabupaten yang Dievaluasi		Tingkat Capaian Kinerja dan Realisasi Anggaran RKPD yang dievaluasi		Realisasi Kinerja dan Anggaran RPJMD s/d Tahun 2025		Tingkat Capaian Kinerja dan Realisasi Anggaran RPJMD s/d Tahun 2025		Unit PD Penanggung Jawab
						K	Rp.	K	Rp.	K	Rp.	K	Rp.	K	Rp.	K	Rp.	K	Rp.	K	Rp.	
	Meningkatnya kualitas kebijakan daerah dan koordinasi pelaksanaan tugas perangkat daerah	**401**	**SEKRETARIAT DAERAH**																			Sekretariat Daerah
		40102	**PROGRAM PEMERINTAHAN DAN KESEJAHTERAAN RAKYAT**				**Rp 0**		**Rp 0**		**Rp 610.001.600**		**Rp 104.233.125**		**Rp 104.233.125**		**17.09 %**		Rp 104.233.125		0.00 %	
		40102201	Administrasi Tata Pemerintahan	Persentase Kinerja Urusan tercapai	%	100	Rp 0	0	Rp 0	100	Rp 610.001.600	0	Rp 104.233.125	0	Rp 104.233.125	0.00%	17.09 %	0	Rp 104.233.125	0.00%	-	
		401022010001	Penataan Administrasi Pemerintahan				Rp 0		Rp 0		Rp 10.896.600		Rp 9.796.600		Rp 9.796.600		89.91 %		Rp 9.796.600		-	
		401022010002	Pengelolaan Administrasi Kewilayahan				Rp 0		Rp 0		Rp 383.275.000		Rp 53.283.525		Rp 53.283.525		13.90 %		Rp 53.283.525		-	
		401022010003	Fasilitasi Pelaksanaan Otonomi Daerah				Rp 0		Rp 0		Rp 215.830.000		Rp 41.153.000		Rp 41.153.000		19.07 %		Rp 41.153.000		-	
		40102202	Pelaksanaan Kebijakan Kesejahteraan Rakyat	Nilai SAKIP PD			Rp 0	0	Rp 0	87	Rp 25.454.398.450	0	Rp 1.055.808.500	0	Rp 1.055.808.500	0.00%	4.15%	0	Rp 1.055.808.500	0.00%	-	
		401022020001	Fasilitasi Pengelolaan Bina Mental Spiritual				Rp 0		Rp 0		Rp 24.904.398.550		Rp 1.054.008.500		Rp 1.054.008.500		4.23%		Rp 1.054.008.500		-	
		401022020002	Pelaksanaan Kebijakan, Evaluasi, dan Capaian Kinerja Terkait Kesejahteraan Sosial				Rp 0		Rp 0		Rp 364.255.400		Rp 1.800.000		Rp 1.800.000		0.49%		Rp 1.800.000		-	
		401022020003	Pelaksanaan Kebijakan, Evaluasi, dan Capaian Kinerja Terkait Kesejahteraan Masyarakat				Rp 0		Rp 0		Rp 185.744.500		Rp 0		Rp 0		0.00%		Rp 0		-	
		40102203	Fasilitasi dan Koordinasi Hukum				Rp 0		Rp 0		Rp 2.720.145.500		Rp 96.062.500		Rp 96.062.500		3.53%		Rp 96.062.500		-	
		401022030001	Fasilitasi Penyusunan Produk Hukum Daerah				Rp 0		Rp 0		Rp 775.395.445		Rp 46.512.500		Rp 46.512.500		6.00%		Rp 46.512.500		-	

No	Sasaran	Kode	Urusan/Bidang Urusan Pemerintahan dan Program/Kegiatan/ Subkegiatan	Indikator Kinerja Program (outcome) / Kegiatan (output) / Subkegiatan	Satuan	Target RPJMD Kabupaten pada Tahun 2026 (Akhir Periode RPJMD)		Realisasi Capaian Kinerja RPJMD sampai dengan RKPD tahun lalu (2024)		Target Kinerja dan Anggaran RKPD Tahun Berjalan (2025) yang Dievaluasi		Realisasi Kinerja Pada Triwulan I		Realisasi Capaian Kinerja dan Anggaran RKPD kabupaten yang Dievaluasi		Tingkat Capaian Kinerja dan Realisasi Anggaran RKPD yang dievaluasi		Realisasi Kinerja dan Anggaran RPJMD s/d Tahun 2025		Tingkat Capaian Kinerja dan Realisasi Anggaran RPJMD s/d Tahun 2025		Unit PD Penanggung Jawab
						K	Rp.	K	Rp.	K	Rp.	K	Rp.	K	Rp.	K	Rp.	K	Rp.	K	Rp.	
		401001002	Fasilitasi Bantuan Hukum				Rp 0		Rp 0		Rp 1.318.917.500		Rp 47.250.000		Rp 47.250.000		3.58%		Rp 47.250.000		-	
		401001003	Pendokumentasian Produk Hukum dan Pengelolaan Informasi Hukum				Rp 0		Rp 0		Rp 625.832.555		Rp 2.300.000		Rp 2.300.000		0.37%		Rp 2.300.000		-	
		40102204	Fasilitasi Kerjasama Daerah				Rp 0		Rp 0		Rp 3.020.051.265		Rp 12.045.000		Rp 12.045.000		0.40%		Rp 12.045.000		-	
		401022040001	Fasilitasi Kerja Sama Dalam Negeri				Rp 0		Rp 0		Rp 205.051.265		Rp 12.045.000		Rp 12.045.000		5.87%		Rp 12.045.000		-	
		401022040002	Fasilitasi Kerja Sama Luar Negeri				Rp 0		Rp 0		Rp 2.805.000.000		Rp 0		Rp 0		0.00%		Rp 0		-	
		401022040003	Evaluasi Pelaksanaan Kerja Sama				Rp 0		Rp 0		Rp 10.000.000		Rp 0		Rp 0		0.00%		Rp 0		-	
															Rata-Rata Capaian Kinerja yang Dievaluasi (%)		0.00%					
															Predikat Kinerja yang Dievaluasi		SR					
	Meningkatnya kualitas kebijakan daerah dan koordinasi pelaksanaan tugas perangkat daerah	**401**	**SEKRETARIAT DAERAH**																			Sekretariat Daerah
		40102	**PROGRAM PEMERINTAHAN DAN KESEJAHTERAAN RAKYAT**				**Rp 0**		**Rp 0**		**Rp 25.454.398.450**		**Rp 1.055.808.500**		**Rp 1.055.808.500**		**4.15%**		Rp 1.055.808.500		0.00 %	
		40102201	Administrasi Tata Pemerintahan	Persentase Kinerja Urusan tercapai	%	100	Rp 0	0	Rp 0	100	Rp 610.001.600	0	Rp 104.233.125	0	Rp 104.233.125	0.00%	17.09 %	0	Rp 104.233.125	0.00%	-	
		401022010001	Penataan Administrasi Pemerintahan				Rp 0		Rp 0		Rp 10.896.600		Rp 9.796.600		Rp 9.796.600		89.91 %		Rp 9.796.600		-	
		401022010002	Pengelolaan Administrasi Kewilayahan				Rp 0		Rp 0		Rp 383.275.000		Rp 53.283.525		Rp 53.283.525		13.90 %		Rp 53.283.525		-	
		401022010003	Fasilitasi Pelaksanaan Otonomi Daerah				Rp 0		Rp 0		Rp 215.830.000		Rp 41.153.000		Rp 41.153.000		19.07 %		Rp 41.153.000		-	

No	Sasaran	Kode	Urusan/Bidang Urusan Pemerintahan dan Program/Kegiatan/ Subkegiatan	Indikator Kinerja Program (outcome) / Kegiatan (output) / Subkegiatan	Satuan	Target RPJMD Kabupaten pada Tahun 2026 (Akhir Periode RPJMD)		Realisasi Capaian Kinerja RPJMD sampai dengan RKPD tahun lalu (2024)		Target Kinerja dan Anggaran RKPD Tahun Berjalan (2025) yang Dievaluasi		Realisasi Kinerja Pada Triwulan I		Realisasi Capaian Kinerja dan Anggaran RKPD kabupaten yang Dievaluasi		Tingkat Capaian Kinerja dan Realisasi Anggaran RKPD yang dievaluasi		Realisasi Kinerja dan Anggaran RPJMD s/d Tahun 2025		Tingkat Capaian Kinerja dan Realisasi Anggaran RPJMD s/d Tahun 2025		Unit PD Penanggung Jawab
						K	Rp.	K	Rp.	K	Rp.	K	Rp.	K	Rp.	K	Rp.	K	Rp.	K	Rp.	
		40102202	Pelaksanaan Kebijakan Kesejahteraan Rakyat	Nilai SAKIP PD			Rp 0	0	Rp 0	87	Rp 25.454.398.450	0	Rp 1.055.808.500	0	Rp 1.055.808.500	0.00%	4.15%	0	Rp 1.055.808.500	0.00%	-	
		401022020001	Fasilitasi Pengelolaan Bina Mental Spiritual				Rp 0		Rp 0		Rp 24.904.398.550		Rp 1.054.008.500		Rp 1.054.008.500		4.23%		Rp 1.054.008.500		-	
		401022020002	Pelaksanaan Kebijakan, Evaluasi, dan Capaian Kinerja Terkait Kesejahteraan Sosial				Rp 0		Rp 0		Rp 364.255.400		Rp 1.800.000		Rp 1.800.000		0.49%		Rp 1.800.000		-	
		401022020003	Pelaksanaan Kebijakan, Evaluasi, dan Capaian Kinerja Terkait Kesejahteraan Masyarakat				Rp 0		Rp 0		Rp 185.744.500		Rp 0		Rp 0		0.00%		Rp 0		-	
		40102203	Fasilitasi dan Koordinasi Hukum				Rp 0		Rp 0		Rp 2.720.145.500		Rp 96.062.500		Rp 96.062.500		3.53%		Rp 96.062.500		-	
		401022030001	Fasilitasi Penyusunan Produk Hukum Daerah				Rp 0		Rp 0		Rp 775.395.445		Rp 46.512.500		Rp 46.512.500		6.00%		Rp 46.512.500		-	
		401022030002	Fasilitasi Bantuan Hukum				Rp 0		Rp 0		Rp 1.318.917.500		Rp 47.250.000		Rp 47.250.000		3.58%		Rp 47.250.000		-	
		401022030003	Pendokumentasian Produk Hukum dan Pengelolaan Informasi Hukum				Rp 0		Rp 0		Rp 625.832.555		Rp 2.300.000		Rp 2.300.000		0.37%		Rp 2.300.000		-	
		40102204	Fasilitasi Kerjasama Daerah				Rp 0		Rp 0		Rp 3.020.051.265		Rp 12.045.000		Rp 12.045.000		0.40%		Rp 12.045.000		-	
		401022040001	Fasilitasi Kerja Sama Dalam Negeri				Rp 0		Rp 0		Rp 205.051.265		Rp 12.045.000		Rp 12.045.000		5.87%		Rp 12.045.000		-	
		401022040002	Fasilitasi Kerja Sama Luar Negeri				Rp 0		Rp 0		Rp 2.805.000.000		Rp 0		Rp 0		0.00%		Rp 0		-	
		401022040003	Evaluasi Pelaksanaan Kerja Sama				Rp 0		Rp 0		Rp 10.000.000		Rp 0		Rp 0		0.00%		Rp 0		-	
																Rata-Rata Capaian Kinerja yang Dievaluasi (%)	0.00%					
																Predikat Kinerja yang Dievaluasi	SR					
	Meningkatnya kualitas kebijakan daerah dan koordinasi pelaksanaan tugas	**401**	**SEKRETARIAT DAERAH**																			

No	Sasaran	Kode	Urusan/Bidang Urusan Pemerintahan dan Program/Kegiatan/ Subkegiatan	Indikator Kinerja Program (outcome) / Kegiatan (output) / Subkegiatan	Satuan	Target RPJMD Kabupaten pada Tahun 2026 (Akhir Periode RPJMD)		Realisasi Capaian Kinerja RPJMD sampai dengan RKPD tahun lalu (2024)		Target Kinerja dan Anggaran RKPD Tahun Berjalan (2025) yang Dievaluasi		Realisasi Kinerja Pada Triwulan I		Realisasi Capaian Kinerja dan Anggaran RKPD kabupaten yang Dievaluasi		Tingkat Capaian Kinerja dan Realisasi Anggaran RKPD yang dievaluasi		Realisasi Kinerja dan Anggaran RPJMD s/d Tahun 2025		Tingkat Capaian Kinerja dan Realisasi Anggaran RPJMD s/d Tahun 2025		Unit PD Penanggung Jawab
						K	Rp.	K	Rp.	K	Rp.	K	Rp.	K	Rp.	K	Rp.	K	Rp.	K	Rp.	
	perangkat daerah																					Sekretariat Daerah
		40102	**PROGRAM PEMERINTAHAN DAN KESEJAHTERAAN RAKYAT**				**Rp 0**		**Rp 0**		**Rp 2.720.145.500**		**Rp 96.062.500**		**Rp 96.062.500**		**3.53%**		Rp 96.062.500		0.00 %	
		40102201	Administrasi Tata Pemerintahan	Persentase Kinerja Urusan tercapai	%	100	Rp 0	0	Rp 0	100	Rp 610.001.600	0	Rp 104.233.125	0	Rp 104.233.125	0.00%	17.09 %	0	Rp 104.233.125	0.00%	-	
		401022010001	Penataan Administrasi Pemerintahan				Rp 0		Rp 0		Rp 10.896.600		Rp 9.796.600		Rp 9.796.600		89.91 %		Rp 9.796.600		-	
		401022010002	Pengelolaan Administrasi Kewilayahan				Rp 0		Rp 0		Rp 383.275.000		Rp 53.283.525		Rp 53.283.525		13.90 %		Rp 53.283.525		-	
		401022010003	Fasilitasi Pelaksanaan Otonomi Daerah				Rp 0		Rp 0		Rp 215.830.000		Rp 41.153.000		Rp 41.153.000		19.07 %		Rp 41.153.000		-	
		40102202	Pelaksanaan Kebijakan Kesejahteraan Rakyat	Nilai SAKIP PD			Rp 0	0	Rp 0	87	Rp 25.454.398.450	0	Rp 1.055.808.500	0	Rp 1.055.808.500	0.00%	4.15%	0	Rp 1.055.808.500	0.00%	-	
		401022020001	Fasilitasi Pengelolaan Bina Mental Spiritual				Rp 0		Rp 0		Rp 24.904.398.550		Rp 1.054.008.500		Rp 1.054.008.500		4.23%		Rp 1.054.008.500		-	
		401022020002	Pelaksanaan Kebijakan, Evaluasi, dan Capaian Kinerja Terkait Kesejahteraan Sosial				Rp 0		Rp 0		Rp 364.255.400		Rp 1.800.000		Rp 1.800.000		0.49%		Rp 1.800.000		-	
		401022020003	Pelaksanaan Kebijakan, Evaluasi, dan Capaian Kinerja Terkait Kesejahteraan Masyarakat				Rp 0		Rp 0		Rp 185.744.500		Rp 0		Rp 0		0.00%		Rp 0		-	
		40102203	Fasilitasi dan Koordinasi Hukum				Rp 0		Rp 0		Rp 2.720.145.500		Rp 96.062.500		Rp 96.062.500		3.53%		Rp 96.062.500		-	
		401022030001	Fasilitasi Penyusunan Produk Hukum Daerah				Rp 0		Rp 0		Rp 775.395.445		Rp 46.512.500		Rp 46.512.500		6.00%		Rp 46.512.500		-	
		401022030002	Fasilitasi Bantuan Hukum				Rp 0		Rp 0		Rp 1.318.917.500		Rp 47.250.000		Rp 47.250.000		3.58%		Rp 47.250.000		-	
		401022030003	Pendokumentasian Produk Hukum dan				Rp 0		Rp 0		Rp 625.832.555		Rp 2.300.000		Rp 2.300.000		0.37%		Rp 2.300.000		-	

No	Sasaran	Kode	Urusan/Bidang Urusan Pemerintahan dan Program/Kegiatan/ Subkegiatan	Indikator Kinerja Program (outcome) / Kegiatan (output) / Subkegiatan	Satuan	Target RPJMD Kabupaten pada Tahun 2026 (Akhir Periode RPJMD)		Realisasi Capaian Kinerja RPJMD sampai dengan RKPD tahun lalu (2024)		Target Kinerja dan Anggaran RKPD Tahun Berjalan (2025) yang Dievaluasi		Realisasi Kinerja Pada Triwulan I		Realisasi Capaian Kinerja dan Anggaran RKPD kabupaten yang Dievaluasi		Tingkat Capaian Kinerja dan Realisasi Anggaran RKPD yang dievaluasi		Realisasi Kinerja dan Anggaran RPJMD s/d Tahun 2025		Tingkat Capaian Kinerja dan Realisasi Anggaran RPJMD s/d Tahun 2025		Unit PD Penanggung Jawab
						K	Rp.	K	Rp.	K	Rp.	K	Rp.	K	Rp.	K	Rp.	K	Rp.	K	Rp.	
			Pengelolaan Informasi Hukum																			
		40102204	Fasilitasi Kerjasama Daerah				Rp 0		Rp 0		Rp 3.020.051.265		Rp 12.045.000		Rp 12.045.000		0.40%		Rp 12.045.000		-	
		401022040001	Fasilitasi Kerja Sama Dalam Negeri				Rp 0		Rp 0		Rp 205.051.265		Rp 12.045.000		Rp 12.045.000		5.87%		Rp 12.045.000		-	
		401022040002	Fasilitasi Kerja Sama Luar Negeri				Rp 0		Rp 0		Rp 2.805.000.000		Rp 0		Rp 0		0.00%		Rp 0		-	
		401022040003	Evaluasi Pelaksanaan Kerja Sama				Rp 0		Rp 0		Rp 10.000.000		Rp 0		Rp 0		0.00%		Rp 0		-	
Rata-Rata Capaian Kinerja yang Dievaluasi (%)																0.00%						
Predikat Kinerja yang Dievaluasi																SR						
	Meningkatnya kualitas kebijakan daerah dan koordinasi pelaksanaan tugas perangkat daerah	**401**	**SEKRETARIAT DAERAH**																			Sekretariat Daerah
		40102	**PROGRAM PEMERINTAHAN DAN KESEJAHTERAAN RAKYAT**				**Rp 0**		**Rp 0**		**Rp 3.020.051.265**		**Rp 12.045.000**		**Rp 12.045.000**		**0.40%**		Rp 12.045.000		0.00 %	
		40102201	Administrasi Tata Pemerintahan	Persentase Kinerja Urusan tercapai	%	100	Rp 0	0	Rp 0	100	Rp 610.001.600	0	Rp 104.233.125	0	Rp 104.233.125	0.00%	17.09 %	0	Rp 104.233.125	0.00%	-	
		401022010001	Penataan Administrasi Pemerintahan				Rp 0		Rp 0		Rp 10.896.600		Rp 9.796.600		Rp 9.796.600		89.91 %		Rp 9.796.600		-	
		401022010002	Pengelolaan Administrasi Kewilayahan				Rp 0		Rp 0		Rp 383.275.000		Rp 53.283.525		Rp 53.283.525		13.90 %		Rp 53.283.525		-	
		401022010003	Fasilitasi Pelaksanaan Otonomi Daerah				Rp 0		Rp 0		Rp 215.830.000		Rp 41.153.000		Rp 41.153.000		19.07 %		Rp 41.153.000		-	
		40102202	Pelaksanaan Kebijakan Kesejahteraan Rakyat	Nilai SAKIP PD			Rp 0	0	Rp 0	87	Rp 25.454.398.450	0	Rp 1.055.808.500	0	Rp 1.055.808.500	0.00%	4.15%	0	Rp 1.055.808.500	0.00%	-	
		401022020001	Fasilitasi Pengelolaan Bina Mental Spiritual				Rp 0		Rp 0		Rp 24.904.398.550		Rp 1.054.008.500		Rp 1.054.008.500		4.23%		Rp 1.054.008.500		-	

No	Sasaran	Kode	Urusan/Bidang Urusan Pemerintahan dan Program/Kegiatan/ Subkegiatan	Indikator Kinerja Program (outcome) / Kegiatan (output) / Subkegiatan	Satuan	Target RPJMD Kabupaten pada Tahun 2026 (Akhir Periode RPJMD)		Realisasi Capaian Kinerja RPJMD sampai dengan RKPD tahun lalu (2024)		Target Kinerja dan Anggaran RKPD Tahun Berjalan (2025) yang Dievaluasi		Realisasi Kinerja Pada Triwulan I		Realisasi Capaian Kinerja dan Anggaran RKPD kabupaten yang Dievaluasi		Tingkat Capaian Kinerja dan Realisasi Anggaran RKPD yang dievaluasi		Realisasi Kinerja dan Anggaran RPJMD s/d Tahun 2025		Tingkat Capaian Kinerja dan Realisasi Anggaran RPJMD s/d Tahun 2025		Unit PD Penanggung Jawab
						K	Rp.	K	Rp.	K	Rp.	K	Rp.	K	Rp.	K	Rp.	K	Rp.	K	Rp.	
		401022020002	Pelaksanaan Kebijakan, Evaluasi, dan Capaian Kinerja Terkait Kesejahteraan Sosial				Rp 0		Rp 0		Rp 364.255.400		Rp 1.800.000		Rp 1.800.000		0.49%		Rp 1.800.000		-	
		401022020003	Pelaksanaan Kebijakan, Evaluasi, dan Capaian Kinerja Terkait Kesejahteraan Masyarakat				Rp 0		Rp 0		Rp 185.744.500		Rp 0		Rp 0		0.00%		Rp 0		-	
		40102203	Fasilitasi dan Koordinasi Hukum				Rp 0		Rp 0		Rp 2.720.145.500		Rp 96.062.500		Rp 96.062.500		3.53%		Rp 96.062.500		-	
		401022030001	Fasilitasi Penyusunan Produk Hukum Daerah				Rp 0		Rp 0		Rp 775.395.445		Rp 46.512.500		Rp 46.512.500		6.00%		Rp 46.512.500		-	
		401022030002	Fasilitasi Bantuan Hukum				Rp 0		Rp 0		Rp 1.318.917.500		Rp 47.250.000		Rp 47.250.000		3.58%		Rp 47.250.000		-	
		401022030003	Pendokumentasian Produk Hukum dan Pengelolaan Informasi Hukum				Rp 0		Rp 0		Rp 625.832.555		Rp 2.300.000		Rp 2.300.000		0.37%		Rp 2.300.000		-	
		40102204	Fasilitasi Kerjasama Daerah				Rp 0		Rp 0		Rp 3.020.051.265		Rp 12.045.000		Rp 12.045.000		0.40%		Rp 12.045.000		-	
		401022040001	Fasilitasi Kerja Sama Dalam Negeri				Rp 0		Rp 0		Rp 205.051.265		Rp 12.045.000		Rp 12.045.000		5.87%		Rp 12.045.000		-	
		401022040002	Fasilitasi Kerja Sama Luar Negeri				Rp 0		Rp 0		Rp 2.805.000.000		Rp 0		Rp 0		0.00%		Rp 0		-	
		401022040003	Evaluasi Pelaksanaan Kerja Sama				Rp 0		Rp 0		Rp 10.000.000		Rp 0		Rp 0		0.00%		Rp 0		-	
																Rata-Rata Capaian Kinerja yang Dievaluasi (%)	0.00%					
																Predikat Kinerja yang Dievaluasi	SR					
	Meningkatnya kualitas kebijakan daerah dan koordinasi pelaksanaan tugas perangkat daerah	**401**	**SEKRETARIAT DAERAH**																			Sekretariat Daerah

No	Sasaran	Kode	Urusan/Bidang Urusan Pemerintahan dan Program/Kegiatan/ Subkegiatan	Indikator Kinerja Program (outcome) / Kegiatan (output) / Subkegiatan	Satuan	Target RPJMD Kabupaten pada Tahun 2026 (Akhir Periode RPJMD)		Realisasi Capaian Kinerja RPJMD sampai dengan RKPD tahun lalu (2024)		Target Kinerja dan Anggaran RKPD Tahun Berjalan (2025) yang Dievaluasi		Realisasi Kinerja Pada Triwulan I		Realisasi Capaian Kinerja dan Anggaran RKPD kabupaten yang Dievaluasi		Tingkat Capaian Kinerja dan Realisasi Anggaran RKPD yang dievaluasi		Realisasi Kinerja dan Anggaran RPJMD s/d Tahun 2025		Tingkat Capaian Kinerja dan Realisasi Anggaran RPJMD s/d Tahun 2025		Unit PD Penanggung Jawab
						K	Rp.	K	Rp.	K	Rp.	K	Rp.	K	Rp.	K	Rp.	K	Rp.	K	Rp.	
		40103	**PROGRAM PEREKONOMIAN DAN PEMBANGUNAN**				**Rp 0**		**Rp 0**		**Rp 809.197.004**		**Rp 27.537.000**		**Rp 27.537.000**		**3.40%**		Rp 27.537.000		0.00 %	
		40103201	Pelaksanaan Kebijakan Perekonomian				Rp 0		Rp 0		Rp 333.997.004		Rp 10.387.500		Rp 10.387.500		3.11%		Rp 10.387.500		-	
		401032010001	Koordinasi, Sinkronisasi, Monitoring dan Evaluasi Kebijakan Pengelolaan BUMD dan BLUD				Rp 0		Rp 0		Rp 184.439.516		Rp 0		Rp 0		0.00%		Rp 0		-	
		401032010003	Perencanaan dan Pengawasan Ekonomi Mikro Kecil				Rp 0		Rp 0		Rp 149.557.488		Rp 10.387.500		Rp 10.387.500		6.95%		Rp 10.387.500		-	
		40103204	Pemantauan Kebijakan Sumber Daya Alam				Rp 0		Rp 0		Rp 475.200.000		Rp 17.149.500		Rp 17.149.500		3.61%		Rp 17.149.500		-	
		401032040001	Koordinasi, Sinkronisasi dan Evaluasi Kebijakan Pertanian, Kehutanan, Kelautan, dan Perikanan				Rp 0		Rp 0		Rp 475.200.000		Rp 17.149.500		Rp 17.149.500		3.61%		Rp 17.149.500		-	
		40103202	Pelaksanaan Administrasi Pembangunan				Rp 0		Rp 0		Rp 969.545.770		Rp 130.807.200		Rp 130.807.200		13.49 %		Rp 130.807.200		-	
		401032020001	Fasilitasi Penyusunan Program Pembangunan				Rp 0		Rp 0		Rp 610.664.400		Rp 48.569.260		Rp 48.569.260		7.95%		Rp 48.569.260		-	
		401032020002	Pengendalian dan Evaluasi Program Pembangunan				Rp 0		Rp 0		Rp 120.403.600		Rp 19.000.440		Rp 19.000.440		15.78 %		Rp 19.000.440		-	
		401032020003	Pengelolaan Evaluasi dan Pelaporan Pelaksanaan Pembangunan				Rp 0		Rp 0		Rp 238.477.770		Rp 63.237.500		Rp 63.237.500		26.52 %		Rp 63.237.500		-	
		40103203	Pengelolaan Pengadaan Barang dan Jasa				Rp 0		Rp 0		Rp 2.391.372.226		Rp 220.969.916		Rp 220.969.916		9.24%		Rp 220.969.916		-	
		401032030001	Pengelolaan Pengadaan Barang dan Jasa				Rp 0		Rp 0		Rp 1.461.289.921		Rp 167.573.930		Rp 167.573.930		11.47 %		Rp 167.573.930		-	
		401032030002	Pengelolaan Layanan Pengadaan Secara Elektronik				Rp 0		Rp 0		Rp 427.326.080		Rp 1.071.390		Rp 1.071.390		0.25%		Rp 1.071.390		-	
		401032030003	Pembinaan dan Advokasi Pengadaan Barang dan Jasa				Rp 0		Rp 0		Rp 502.756.225		Rp 52.324.596		Rp 52.324.596		10.41 %		Rp 52.324.596		-	
															Rata-Rata Capaian Kinerja yang Dievaluasi (%)		0.00%					
															Predikat Kinerja yang Dievaluasi		SR					
	Meningkatnya kualitas kebijakan	**401**	**SEKRETARIAT DAERAH**																			

No	Sasaran	Kode	Urusan/Bidang Urusan Pemerintahan dan Program/Kegiatan/ Subkegiatan	Indikator Kinerja Program (outcome) / Kegiatan (output) / Subkegiatan	Satuan	Target RPJMD Kabupaten pada Tahun 2026 (Akhir Periode RPJMD)		Realisasi Capaian Kinerja RPJMD sampai dengan RKPD tahun lalu (2024)		Target Kinerja dan Anggaran RKPD Tahun Berjalan (2025) yang Dievaluasi		Realisasi Kinerja Pada Triwulan I		Realisasi Capaian Kinerja dan Anggaran RKPD kabupaten yang Dievaluasi		Tingkat Capaian Kinerja dan Realisasi Anggaran RKPD yang dievaluasi		Realisasi Kinerja dan Anggaran RPJMD s/d Tahun 2025		Tingkat Capaian Kinerja dan Realisasi Anggaran RPJMD s/d Tahun 2025		Unit PD Penanggung Jawab
						K	Rp.	K	Rp.	K	Rp.	K	Rp.	K	Rp.	K	Rp.	K	Rp.	K	Rp.	
	daerah dan koordinasi pelaksanaan tugas perangkat daerah																					Sekretariat Daerah
		40103	**PROGRAM PEREKONOMIAN DAN PEMBANGUNAN**				**Rp 0**		**Rp 0**		**Rp 969.545.770**		**Rp 130.807.200**		**Rp 130.807.200**		**13.49 %**		Rp 130.807.200		0.00 %	
		40103201	Pelaksanaan Kebijakan Perekonomian				Rp 0		Rp 0		Rp 333.997.004		Rp 10.387.500		Rp 10.387.500		3.11%		Rp 10.387.500		-	
		401032010001	Koordinasi, Sinkronisasi, Monitoring dan Evaluasi Kebijakan Pengelolaan BUMD dan BLUD				Rp 0		Rp 0		Rp 184.439.516		Rp 0		Rp 0		0.00%		Rp 0		-	
		401032010003	Perencanaan dan Pengawasan Ekonomi Mikro Kecil				Rp 0		Rp 0		Rp 149.557.488		Rp 10.387.500		Rp 10.387.500		6.95%		Rp 10.387.500		-	
		40103204	Pemantauan Kebijakan Sumber Daya Alam				Rp 0		Rp 0		Rp 475.200.000		Rp 17.149.500		Rp 17.149.500		3.61%		Rp 17.149.500		-	
		401032040001	Koordinasi, Sinkronisasi dan Evaluasi Kebijakan Pertanian, Kehutanan, Kelautan, dan Perikanan				Rp 0		Rp 0		Rp 475.200.000		Rp 17.149.500		Rp 17.149.500		3.61%		Rp 17.149.500		-	
		40103202	Pelaksanaan Administrasi Pembangunan				Rp 0		Rp 0		Rp 969.545.770		Rp 130.807.200		Rp 130.807.200		13.49 %		Rp 130.807.200		-	
		401032020001	Fasilitasi Penyusunan Program Pembangunan				Rp 0		Rp 0		Rp 610.664.400		Rp 48.569.260		Rp 48.569.260		7.95%		Rp 48.569.260		-	
		401032020002	Pengendalian dan Evaluasi Program Pembangunan				Rp 0		Rp 0		Rp 120.403.600		Rp 19.000.440		Rp 19.000.440		15.78 %		Rp 19.000.440		-	
		401032020003	Pengelolaan Evaluasi dan Pelaporan Pelaksanaan Pembangunan				Rp 0		Rp 0		Rp 238.477.770		Rp 63.237.500		Rp 63.237.500		26.52 %		Rp 63.237.500		-	
		40103203	Pengelolaan Pengadaan Barang dan Jasa				Rp 0		Rp 0		Rp 2.391.372.226		Rp 220.969.916		Rp 220.969.916		9.24%		Rp 220.969.916		-	
		401032030001	Pengelolaan Pengadaan Barang dan Jasa				Rp 0		Rp 0		Rp 1.461.289.921		Rp 167.573.930		Rp 167.573.930		11.47 %		Rp 167.573.930		-	

No	Sasaran	Kode	Urusan/Bidang Urusan Pemerintahan dan Program/Kegiatan/ Subkegiatan	Indikator Kinerja Program (outcome) / Kegiatan (output) / Subkegiatan	Satuan	Target RPJMD Kabupaten pada Tahun 2026 (Akhir Periode RPJMD)		Realisasi Capaian Kinerja RPJMD sampai dengan RKPD tahun lalu (2024)		Target Kinerja dan Anggaran RKPD Tahun Berjalan (2025) yang Dievaluasi		Realisasi Kinerja Pada Triwulan I		Realisasi Capaian Kinerja dan Anggaran RKPD kabupaten yang Dievaluasi		Tingkat Capaian Kinerja dan Realisasi Anggaran RKPD yang dievaluasi		Realisasi Kinerja dan Anggaran RPJMD s/d Tahun 2025		Tingkat Capaian Kinerja dan Realisasi Anggaran RPJMD s/d Tahun 2025		Unit PD Penanggung Jawab
						K	Rp.	K	Rp.	K	Rp.	K	Rp.	K	Rp.	K	Rp.	K	Rp.	K	Rp.	
		401010300002	Pengelolaan Layanan Pengadaan Secara Elektronik				Rp 0		Rp 0		Rp 427.326.080		Rp 1.071.390		Rp 1.071.390		0.25%		Rp 1.071.390		-	
		401032000003	Pembinaan dan Advokasi Pengadaan Barang dan Jasa				Rp 0		Rp 0		Rp 502.756.225		Rp 52.324.596		Rp 52.324.596		10.41 %		Rp 52.324.596		-	
														Rata-Rata Capaian Kinerja yang Dievaluasi (%)		0.00%						
														Predikat Kinerja yang Dievaluasi		SR						
	Meningkatnya kualitas kebijakan daerah dan koordinasi pelaksanaan tugas perangkat daerah	**401**	**SEKRETARIAT DAERAH**																			Sekretariat Daerah
		40103	**PROGRAM PEREKONOMIAN DAN PEMBANGUNAN**				**Rp 0**		**Rp 0**		**Rp 2.391.372.226**		**Rp 220.969.916**		**Rp 220.969.916**		**9.24%**		Rp 220.969.916		0.00 %	
		40103201	Pelaksanaan Kebijakan Perekonomian				Rp 0		Rp 0		Rp 333.997.004		Rp 10.387.500		Rp 10.387.500		3.11%		Rp 10.387.500		-	
		401032010001	Koordinasi, Sinkronisasi, Monitoring dan Evaluasi Kebijakan Pengelolaan BUMD dan BLUD				Rp 0		Rp 0		Rp 184.439.516		Rp 0		Rp 0		0.00%		Rp 0		-	
		401032010003	Perencanaan dan Pengawasan Ekonomi Mikro Kecil				Rp 0		Rp 0		Rp 149.557.488		Rp 10.387.500		Rp 10.387.500		6.95%		Rp 10.387.500		-	
		40103204	Pemantauan Kebijakan Sumber Daya Alam				Rp 0		Rp 0		Rp 475.200.000		Rp 17.149.500		Rp 17.149.500		3.61%		Rp 17.149.500		-	
		401032040001	Koordinasi, Sinkronisasi dan Evaluasi Kebijakan Pertanian, Kehutanan, Kelautan, dan Perikanan				Rp 0		Rp 0		Rp 475.200.000		Rp 17.149.500		Rp 17.149.500		3.61%		Rp 17.149.500		-	
		40103202	Pelaksanaan Administrasi Pembangunan				Rp 0		Rp 0		Rp 969.545.770		Rp 130.807.200		Rp 130.807.200		13.49 %		Rp 130.807.200		-	
		401032020001	Fasilitasi Penyusunan Program Pembangunan				Rp 0		Rp 0		Rp 610.664.400		Rp 48.569.260		Rp 48.569.260		7.95%		Rp 48.569.260		-	

No	Sasaran	Kode	Urusan/Bidang Urusan Pemerintahan dan Program/Kegiatan/ Subkegiatan	Indikator Kinerja Program (outcome) / Kegiatan (output) / Subkegiatan	Satuan	Target RPJMD Kabupaten pada Tahun 2026 (Akhir Periode RPJMD)		Realisasi Capaian Kinerja RPJMD sampai dengan RKPD tahun lalu (2024)		Target Kinerja dan Anggaran RKPD Tahun Berjalan (2025) yang Dievaluasi		Realisasi Kinerja Pada Triwulan I		Realisasi Capaian Kinerja dan Anggaran RKPD kabupaten yang Dievaluasi		Tingkat Capaian Kinerja dan Realisasi Anggaran RKPD yang dievaluasi		Realisasi Kinerja dan Anggaran RPJMD s/d Tahun 2025		Tingkat Capaian Kinerja dan Realisasi Anggaran RPJMD s/d Tahun 2025		Unit PD Penanggung Jawab
						K	Rp.	K	Rp.	K	Rp.	K	Rp.	K	Rp.	K	Rp.	K	Rp.	K	Rp.	
		401010320000 2	Pengendalian dan Evaluasi Program Pembangunan				Rp 0		Rp 0		Rp 120.403.600		Rp 19.000.440		Rp 19.000.440		15.78 %		Rp 19.000.440		-	
		401032000 03	Pengelolaan Evaluasi dan Pelaporan Pelaksanaan Pembangunan				Rp 0		Rp 0		Rp 238.477.770		Rp 63.237.500		Rp 63.237.500		26.52 %		Rp 63.237.500		-	
		40103203	Pengelolaan Pengadaan Barang dan Jasa				Rp 0		Rp 0		Rp 2.391.372.226		Rp 220.969.916		Rp 220.969.916		9.24%		Rp 220.969.916		-	
		401032000 01	Pengelolaan Pengadaan Barang dan Jasa				Rp 0		Rp 0		Rp 1.461.289.921		Rp 167.573.930		Rp 167.573.930		11.47 %		Rp 167.573.930		-	
		401032000 02	Pengelolaan Layanan Pengadaan Secara Elektronik				Rp 0		Rp 0		Rp 427.326.080		Rp 1.071.390		Rp 1.071.390		0.25%		Rp 1.071.390		-	
		401032000 03	Pembinaan dan Advokasi Pengadaan Barang dan Jasa				Rp 0		Rp 0		Rp 502.756.225		Rp 52.324.596		Rp 52.324.596		10.41 %		Rp 52.324.596		-	
															Rata-Rata Capaian Kinerja yang Dievaluasi (%)		0.00%					
															Predikat Kinerja yang Dievaluasi		SR					
	Meningkatnya kualitas kebijakan daerah dan koordinasi pelaksanaan tugas perangkat daerah	**401**	**SEKRETARIAT DAERAH**																			Sekretariat Daerah
		40101	**PROGRAM PENUNJANG URUSAN PEMERINTAHAN DAERAH KABUPATEN/KOTA**				**Rp 0**		**Rp 0**		**Rp 1.130.632.678**		**Rp 90.535.000**		**Rp 90.535.000**		**8.01%**		Rp 90.535.000		0.00 %	
		40101213	Penataan Organisasi				Rp 0		Rp 0		Rp 1.130.632.678		Rp 90.535.000		Rp 90.535.000		8.01%		Rp 90.535.000		-	
		401012130001	Pengelolaan Kelembagaan dan Analisis Jabatan				Rp 0		Rp 0		Rp 133.105.000		Rp 9.385.000		Rp 9.385.000		7.05%		Rp 9.385.000		-	
		401012130002	Fasilitasi Pelayanan Publik dan Tata Laksana				Rp 0		Rp 0		Rp 662.027.250		Rp 42.200.000		Rp 42.200.000		6.37%		Rp 42.200.000		-	
		401012130003	Peningkatan Kinerja dan Reformasi Birokrasi				Rp 0		Rp 0		Rp 320.243.334		Rp 29.462.500		Rp 29.462.500		9.20%		Rp 29.462.500		-	

No	Sasaran	Kode	Urusan/Bidang Urusan Pemerintahan dan Program/Kegiatan/ Subkegiatan	Indikator Kinerja Program (outcome) / Kegiatan (output) / Subkegiatan	Satuan	Target RPJMD Kabupaten pada Tahun 2026 (Akhir Periode RPJMD)		Realisasi Capaian Kinerja RPJMD sampai dengan RKPD tahun lalu (2024)		Target Kinerja dan Anggaran RKPD Tahun Berjalan (2025) yang Dievaluasi		Realisasi Kinerja Pada Triwulan I		Realisasi Capaian Kinerja dan Anggaran RKPD kabupaten yang Dievaluasi		Tingkat Capaian Kinerja dan Realisasi Anggaran RKPD yang dievaluasi		Realisasi Kinerja dan Anggaran RPJMD s/d Tahun 2025		Tingkat Capaian Kinerja dan Realisasi Anggaran RPJMD s/d Tahun 2025		Unit PD Penanggung Jawab
						K	Rp.	K	Rp.	K	Rp.	K	Rp.	K	Rp.	K	Rp.	K	Rp.	K	Rp.	
		401012130005	Koordinasi dan Penyusunan Laporan Kinerja Pemerintah Daerah				Rp 0		Rp 0		Rp 15.257.094		Rp 9.487.500		Rp 9.487.500		62.18 %		Rp 9.487.500		-	
		401012130001	Pengelolaan Kelembagaan dan Analisis Jabatan				Rp 0		Rp 0		Rp 0		Rp 0		Rp 0		0.00%		Rp 0		-	
		401012130002	Fasilitasi Pelayanan Publik dan Tata Laksana				Rp 0		Rp 0		Rp 0		Rp 0		Rp 0		0.00%		Rp 0		-	
		401012130003	Peningkatan Kinerja dan Reformasi Birokrasi				Rp 0		Rp 0		Rp 0		Rp 0		Rp 0		0.00%		Rp 0		-	
		401012130005	Koordinasi dan Penyusunan Laporan Kinerja Pemerintah Daerah				Rp 0		Rp 0		Rp 0		Rp 0		Rp 0		0.00%		Rp 0		-	
		40101203	Administrasi Barang Milik Daerah pada Perangkat Daerah				Rp 0		Rp 0		Rp 195.000.000		Rp 1.500.000		Rp 1.500.000		0.77%		Rp 1.500.000		-	
		401012030002	Pengamanan Barang Milik Daerah SKPD				Rp 0		Rp 0		Rp 195.000.000		Rp 1.500.000		Rp 1.500.000		0.77%		Rp 1.500.000		-	
		401012030002	Pengamanan Barang Milik Daerah SKPD				Rp 0		Rp 0		Rp 0		Rp 0		Rp 0		0.00%		Rp 0		-	
		40101206	Administrasi Umum Perangkat Daerah				Rp 0		Rp 0		Rp 8.872.750.218		Rp 3.179.920.007		Rp 3.179.920.007		35.84 %		Rp 3.179.920.007		-	
		401012060001	Penyediaan Komponen Instalasi Listrik/Penerangan Bangunan Kantor				Rp 0		Rp 0		Rp 60.106.500		Rp 58.080.000		Rp 58.080.000		96.63 %		Rp 58.080.000		-	
		401012060002	Penyediaan Peralatan dan Perlengkapan Kantor				Rp 0		Rp 0		Rp 1.291.092.150		Rp 1.276.763.700		Rp 1.276.763.700		98.89 %		Rp 1.276.763.700		-	
		401012060003	Penyediaan Peralatan Rumah Tangga				Rp 0		Rp 0		Rp 117.536.460		Rp 0		Rp 0		0.00%		Rp 0		-	
		401012060004	Penyediaan Bahan Logistik Kantor				Rp 0		Rp 0		Rp 1.433.100.000		Rp 188.615.201		Rp 188.615.201		13.16 %		Rp 188.615.201		-	
		401012060005	Penyediaan Barang Cetakan dan Penggandaan				Rp 0		Rp 0		Rp 3.426.250		Rp 590.000		Rp 590.000		17.22 %		Rp 590.000		-	
		401012060006	Penyediaan Bahan Bacaan dan Peraturan Perundang-undangan				Rp 0		Rp 0		Rp 9.000.000		Rp 0		Rp 0		0.00%		Rp 0		-	
		401012060007	Penyediaan Bahan/Material				Rp 0		Rp 0		Rp 240.000.000		Rp 34.011.000		Rp 34.011.000		14.17 %		Rp 34.011.000		-	

No	Sasaran	Kode	Urusan/Bidang Urusan Pemerintahan dan Program/Kegiatan/ Subkegiatan	Indikator Kinerja Program (outcome) / Kegiatan (output) / Subkegiatan	Satuan	Target RPJMD Kabupaten pada Tahun 2026 (Akhir Periode RPJMD)		Realisasi Capaian Kinerja RPJMD sampai dengan RKPD tahun lalu (2024)		Target Kinerja dan Anggaran RKPD Tahun Berjalan (2025) yang Dievaluasi		Realisasi Kinerja Pada Triwulan I		Realisasi Capaian Kinerja dan Anggaran RKPD kabupaten yang Dievaluasi		Tingkat Capaian Kinerja dan Realisasi Anggaran RKPD yang dievaluasi		Realisasi Kinerja dan Anggaran RPJMD s/d Tahun 2025		Tingkat Capaian Kinerja dan Realisasi Anggaran RPJMD s/d Tahun 2025		Unit PD Penanggung Jawab
						K	Rp.	K	Rp.	K	Rp.	K	Rp.	K	Rp.	K	Rp.	K	Rp.	K	Rp.	
		401012060008	Fasilitasi Kunjungan Tamu				Rp 0		Rp 0		Rp 3.965.996.847		Rp 1.397.823.483		Rp 1.397.823.483		35.25 %		Rp 1.397.823.483		-	
		401012060009	Penyelenggaraan Rapat Koordinasi dan Konsultasi SKPD				Rp 0		Rp 0		Rp 1.752.492.011		Rp 224.036.623		Rp 224.036.623		12.78 %		Rp 224.036.623		-	
		401012060001	Penyediaan Komponen Instalasi Listrik/Penerangan Bangunan Kantor				Rp 0		Rp 0		Rp 0		Rp 0		Rp 0		0.00%		Rp 0		-	
		401012060002	Penyediaan Peralatan dan Perlengkapan Kantor				Rp 0		Rp 0		Rp 0		Rp 0		Rp 0		0.00%		Rp 0		-	
		401012060003	Penyediaan Peralatan Rumah Tangga				Rp 0		Rp 0		Rp 0		Rp 0		Rp 0		0.00%		Rp 0		-	
		401012060004	Penyediaan Bahan Logistik Kantor				Rp 0		Rp 0		Rp 0		Rp 0		Rp 0		0.00%		Rp 0		-	
		401012060005	Penyediaan Barang Cetakan dan Penggandaan				Rp 0		Rp 0		Rp 0		Rp 0		Rp 0		0.00%		Rp 0		-	
		401012060006	Penyediaan Bahan Bacaan dan Peraturan Perundang-undangan				Rp 0		Rp 0		Rp 0		Rp 0		Rp 0		0.00%		Rp 0		-	
		401012060007	Penyediaan Bahan/Material				Rp 0		Rp 0		Rp 0		Rp 0		Rp 0		0.00%		Rp 0		-	
		401012060008	Fasilitasi Kunjungan Tamu				Rp 0		Rp 0		Rp 0		Rp 0		Rp 0		0.00%		Rp 0		-	
		401012060009	Penyelenggaraan Rapat Koordinasi dan Konsultasi SKPD				Rp 0		Rp 0		Rp 0		Rp 0		Rp 0		0.00%		Rp 0		-	
		40101207	Pengadaan Barang Milik Daerah Penunjang Urusan Pemerintah Daerah				Rp 0		Rp 0		Rp 5.813.832.640		Rp 4.158.785.000		Rp 4.158.785.000		71.53 %		Rp 4.158.785.000		-	
		401012070001	Pengadaan Kendaraan Perorangan Dinas atau Kendaraan Dinas Jabatan				Rp 0		Rp 0		Rp 4.569.706.000		Rp 3.243.500.000		Rp 3.243.500.000		70.98 %		Rp 3.243.500.000		-	
		401012070006	Pengadaan Peralatan dan Mesin Lainnya				Rp 0		Rp 0		Rp 1.244.126.640		Rp 915.285.000		Rp 915.285.000		73.57 %		Rp 915.285.000		-	
		401012070001	Pengadaan Kendaraan Perorangan Dinas atau Kendaraan Dinas Jabatan				Rp 0		Rp 0		Rp 0		Rp 0		Rp 0		0.00%		Rp 0		-	
		401012070002	Pengadaan Kendaraan Dinas Operasional atau Lapangan				Rp 0		Rp 0		Rp 0		Rp 0		Rp 0		0.00%		Rp 0		-	
		401012070006	Pengadaan Peralatan dan Mesin Lainnya				Rp 0		Rp 0		Rp 0		Rp 0		Rp 0		0.00%		Rp 0		-	

No	Sasaran	Kode	Urusan/Bidang Urusan Pemerintahan dan Program/Kegiatan/ Subkegiatan	Indikator Kinerja Program (outcome) / Kegiatan (output) / Subkegiatan	Satuan	Target RPJMD Kabupaten pada Tahun 2026 (Akhir Periode RPJMD)		Realisasi Capaian Kinerja RPJMD sampai dengan RKPD tahun lalu (2024)		Target Kinerja dan Anggaran RKPD Tahun Berjalan (2025) yang Dievaluasi		Realisasi Kinerja Pada Triwulan I		Realisasi Capaian Kinerja dan Anggaran RKPD kabupaten yang Dievaluasi		Tingkat Capaian Kinerja dan Realisasi Anggaran RKPD yang dievaluasi		Realisasi Kinerja dan Anggaran RPJMD s/d Tahun 2025		Tingkat Capaian Kinerja dan Realisasi Anggaran RPJMD s/d Tahun 2025		Unit PD Penanggung Jawab
						K	Rp.	K	Rp.	K	Rp.	K	Rp.	K	Rp.	K	Rp.	K	Rp.	K	Rp.	
		40101208	Penyediaan Jasa Penunjang Urusan Pemerintahan Daerah				Rp 0		Rp 0		Rp 8.777.480.228		Rp 2.059.677.111		Rp 2.059.677.111		23.47 %		Rp 2.059.677.111		-	
		401012080001	Penyediaan Jasa Surat Menyurat				Rp 0		Rp 0		Rp 8.500.000		Rp 8.000.000		Rp 8.000.000		94.12 %		Rp 8.000.000		-	
		401012080002	Penyediaan Jasa Komunikasi, Sumber Daya Air dan Listrik				Rp 0		Rp 0		Rp 2.156.241.428		Rp 561.925.714		Rp 561.925.714		26.06 %		Rp 561.925.714		-	
		401012080003	Penyediaan Jasa Peralatan dan Perlengkapan Kantor				Rp 0		Rp 0		Rp 361.100.000		Rp 62.857.277		Rp 62.857.277		17.41 %		Rp 62.857.277		-	
		401012080004	Penyediaan Jasa Pelayanan Umum Kantor				Rp 0		Rp 0		Rp 6.251.638.800		Rp 1.426.894.120		Rp 1.426.894.120		22.82 %		Rp 1.426.894.120		-	
		401012080001	Penyediaan Jasa Surat Menyurat				Rp 0		Rp 0		Rp 0		Rp 0		Rp 0		0.00%		Rp 0		-	
		401012080002	Penyediaan Jasa Komunikasi, Sumber Daya Air dan Listrik				Rp 0		Rp 0		Rp 0		Rp 0		Rp 0		0.00%		Rp 0		-	
		401012080003	Penyediaan Jasa Peralatan dan Perlengkapan Kantor				Rp 0		Rp 0		Rp 0		Rp 0		Rp 0		0.00%		Rp 0		-	
		401012080004	Penyediaan Jasa Pelayanan Umum Kantor				Rp 0		Rp 0		Rp 0		Rp 0		Rp 0		0.00%		Rp 0		-	
		40101209	Pemeliharaan Barang Milik Daerah Penunjang Urusan Pemerintahan Daerah				Rp 0		Rp 0		Rp 8.640.888.366		Rp 534.336.482		Rp 534.336.482		6.18%		Rp 534.336.482		-	
		401012090001	Penyediaan Jasa Pemeliharaan, Biaya Pemeliharaan, dan Pajak Kendaraan Perorangan Dinas atau Kendaraan Dinas Jabatan				Rp 0		Rp 0		Rp 449.000.000		Rp 126.819.454		Rp 126.819.454		28.24 %		Rp 126.819.454		-	
		401012090002	Penyediaan Jasa Pemeliharaan, Biaya Pemeliharaan, Pajak dan Perizinan Kendaraan Dinas Operasional atau Lapangan				Rp 0		Rp 0		Rp 525.500.000		Rp 163.460.773		Rp 163.460.773		31.11 %		Rp 163.460.773		-	
		401012090005	Pemeliharaan Mebel				Rp 0		Rp 0		Rp 100.000.000		Rp 39.113.370		Rp 39.113.370		39.11 %		Rp 39.113.370		-	
		401012090006	Pemeliharaan Peralatan dan Mesin Lainnya				Rp 0		Rp 0		Rp 891.000.000		Rp 179.402.475		Rp 179.402.475		20.13 %		Rp 179.402.475		-	
		401012090008	Pemeliharaan Aset Tak Berwujud				Rp 0		Rp 0		Rp 15.000.000		Rp 0		Rp 0		0.00%		Rp 0		-	

No	Sasaran	Kode	Urusan/Bidang Urusan Pemerintahan dan Program/Kegiatan/ Subkegiatan	Indikator Kinerja Program (outcome) / Kegiatan (output) / Subkegiatan	Satuan	Target RPJMD Kabupaten pada Tahun 2026 (Akhir Periode RPJMD)		Realisasi Capaian Kinerja RPJMD sampai dengan RKPD tahun lalu (2024)		Target Kinerja dan Anggaran RKPD Tahun Berjalan (2025) yang Dievaluasi		Realisasi Kinerja Pada Triwulan I		Realisasi Capaian Kinerja dan Anggaran RKPD kabupaten yang Dievaluasi		Tingkat Capaian Kinerja dan Realisasi Anggaran RKPD yang dievaluasi		Realisasi Kinerja dan Anggaran RPJMD s/d Tahun 2025		Tingkat Capaian Kinerja dan Realisasi Anggaran RPJMD s/d Tahun 2025		Unit PD Penanggung Jawab
						K	Rp.	K	Rp.	K	Rp.	K	Rp.	K	Rp.	K	Rp.	K	Rp.	K	Rp.	
		401012090009	Pemeliharaan/Rehabilitasi Gedung Kantor dan Bangunan Lainnya				Rp 0		Rp 0		Rp 6.660.388.366		Rp 25.540.410		Rp 25.540.410		0.38%		Rp 25.540.410		-	
		401012090001	Penyediaan Jasa Pemeliharaan, Biaya Pemeliharaan, dan Pajak Kendaraan Perorangan Dinas atau Kendaraan Dinas Jabatan				Rp 0		Rp 0		Rp 0		Rp 0		Rp 0		0.00%		Rp 0		-	
		401012090002	Penyediaan Jasa Pemeliharaan, Biaya Pemeliharaan, Pajak dan Perizinan Kendaraan Dinas Operasional atau Lapangan				Rp 0		Rp 0		Rp 0		Rp 0		Rp 0		0.00%		Rp 0		-	
		401012090005	Pemeliharaan Mebel				Rp 0		Rp 0		Rp 0		Rp 0		Rp 0		0.00%		Rp 0		-	
		401012090006	Pemeliharaan Peralatan dan Mesin Lainnya				Rp 0		Rp 0		Rp 0		Rp 0		Rp 0		0.00%		Rp 0		-	
		401012090008	Pemeliharaan Aset Tak Berwujud				Rp 0		Rp 0		Rp 0		Rp 0		Rp 0		0.00%		Rp 0		-	
		401012090009	Pemeliharaan/Rehabilitasi Gedung Kantor dan Bangunan Lainnya				Rp 0		Rp 0		Rp 0		Rp 0		Rp 0		0.00%		Rp 0		-	
		40101212	Fasilitasi Kerumahtanggaan Sekretariat Daerah				Rp 0		Rp 0		Rp 2.735.000.000		Rp 162.435.123		Rp 162.435.123		5.94%		Rp 162.435.123		-	
		401012120001	Penyediaan Kebutuhan Rumah Tangga Kepala Daerah				Rp 0		Rp 0		Rp 1.520.000.000		Rp 29.475.569		Rp 29.475.569		1.94%		Rp 29.475.569		-	
		401012120002	Penyediaan Kebutuhan Rumah Tangga Wakil Kepala Daerah				Rp 0		Rp 0		Rp 1.215.000.000		Rp 132.959.554		Rp 132.959.554		10.94 %		Rp 132.959.554		-	
		401012120001	Penyediaan Kebutuhan Rumah Tangga Kepala Daerah				Rp 0		Rp 0		Rp 0		Rp 0		Rp 0		0.00%		Rp 0		-	
		401012120002	Penyediaan Kebutuhan Rumah Tangga Wakil Kepala Daerah				Rp 0		Rp 0		Rp 0		Rp 0		Rp 0		0.00%		Rp 0		-	
		40101214	Pelaksanaan Protokol dan Komunikasi Pimpinan				Rp 0		Rp 0		Rp 7.323.152.400		Rp 1.025.805.408		Rp 1.025.805.408		14.01 %		Rp 1.025.805.408		-	
		401012140001	Fasilitasi Keprotokolan				Rp 0		Rp 0		Rp 4.093.637.400		Rp 667.210.230		Rp 667.210.230		16.30 %		Rp 667.210.230		-	

No	Sasaran	Kode	Urusan/Bidang Urusan Pemerintahan dan Program/Kegiatan/ Subkegiatan	Indikator Kinerja Program (outcome) / Kegiatan (output) / Subkegiatan	Satuan	Target RPJMD Kabupaten pada Tahun 2026 (Akhir Periode RPJMD)		Realisasi Capaian Kinerja RPJMD sampai dengan RKPD tahun lalu (2024)		Target Kinerja dan Anggaran RKPD Tahun Berjalan (2025) yang Dievaluasi		Realisasi Kinerja Pada Triwulan I		Realisasi Capaian Kinerja dan Anggaran RKPD kabupaten yang Dievaluasi		Tingkat Capaian Kinerja dan Realisasi Anggaran RKPD yang dievaluasi		Realisasi Kinerja dan Anggaran RPJMD s/d Tahun 2025		Tingkat Capaian Kinerja dan Realisasi Anggaran RPJMD s/d Tahun 2025		Unit PD Penanggung Jawab
						K	Rp.	K	Rp.	K	Rp.	K	Rp.	K	Rp.	K	Rp.	K	Rp.	K	Rp.	
		401012140002	Fasilitasi Komunikasi Pimpinan				Rp 0		Rp 0		Rp 2.620.000.000		Rp 213.552.818		Rp 213.552.818		8.15%		Rp 213.552.818		-	
		401012140003	Pendokumentasian Tugas Pimpinan				Rp 0		Rp 0		Rp 609.515.000		Rp 145.042.360		Rp 145.042.360		23.80 %		Rp 145.042.360		-	
		401012140001	Fasilitasi Keprotokolan				Rp 0		Rp 0		Rp 0		Rp 0		Rp 0		0.00%		Rp 0		-	
		40101201	Perencanaan, Penganggaran, dan Evaluasi Kinerja Perangkat Daerah				Rp 0		Rp 0		Rp 260.999.202		Rp 18.436.500		Rp 18.436.500		7.06%		Rp 18.436.500		-	
		401012010001	Penyusunan Dokumen Perencanaan Perangkat Daerah				Rp 0		Rp 0		Rp 224.166.702		Rp 17.842.750		Rp 17.842.750		7.96%		Rp 17.842.750		-	
		401012010004	Koordinasi dan Penyusunan DPA-SKPD				Rp 0		Rp 0		Rp 640.000		Rp 551.250		Rp 551.250		86.13 %		Rp 551.250		-	
		401012010005	Koordinasi dan Penyusunan Perubahan DPA- SKPD				Rp 0		Rp 0		Rp 610.000		Rp 0		Rp 0		0.00%		Rp 0		-	
		401012010006	Koordinasi dan Penyusunan Laporan Capaian Kinerja dan Ikhtisar Realisasi Kinerja SKPD				Rp 0		Rp 0		Rp 70.000		Rp 42.500		Rp 42.500		60.71 %		Rp 42.500		-	
		401012010008	Penyelenggaraan Walidata Pendukung Statistik Sektoral Daerah				Rp 0		Rp 0		Rp 22.362.500		Rp 0		Rp 0		0.00%		Rp 0		-	
		401012010009	Pelaksanaan Pengumpulan Data Statistik Sektoral Daerah				Rp 0		Rp 0		Rp 13.150.000		Rp 0		Rp 0		0.00%		Rp 0		-	
		40101202	Administrasi Keuangan Perangkat Daerah	Persentase realisasi anggaran PD	%	92	Rp 0	0	Rp 0	90	Rp 37.322.473.894	17	Rp 6.567.349.284	17	Rp 6.567.349.284	18.89 %	17.60 %	17	Rp 6.567.349.284	18.48 %	-	
		401012020001	Penyediaan Gaji dan Tunjangan ASN				Rp 0		Rp 0		Rp 36.546.713.894		Rp 6.367.059.284		Rp 6.367.059.284		17.42 %		Rp 6.367.059.284		-	
		401012020003	Pelaksanaan Penatausahaan dan Pengujian/Verifikasi Keuangan SKPD				Rp 0		Rp 0		Rp 769.780.000		Rp 199.980.000		Rp 199.980.000		25.98 %		Rp 199.980.000		-	
		401012020007	Koordinasi dan Penyusunan Laporan Keuangan Bulanan/				Rp 0		Rp 0		Rp 5.980.000		Rp 310.000		Rp 310.000		5.18%		Rp 310.000		-	

No	Sasaran	Kode	Urusan/Bidang Urusan Pemerintahan dan Program/Kegiatan/ Subkegiatan	Indikator Kinerja Program (outcome) / Kegiatan (output) / Subkegiatan	Satuan	Target RPJMD Kabupaten pada Tahun 2026 (Akhir Periode RPJMD)		Realisasi Capaian Kinerja RPJMD sampai dengan RKPD tahun lalu (2024)		Target Kinerja dan Anggaran RKPD Tahun Berjalan (2025) yang Dievaluasi		Realisasi Kinerja Pada Triwulan I		Realisasi Capaian Kinerja dan Anggaran RKPD kabupaten yang Dievaluasi		Tingkat Capaian Kinerja dan Realisasi Anggaran RKPD yang dievaluasi		Realisasi Kinerja dan Anggaran RPJMD s/d Tahun 2025		Tingkat Capaian Kinerja dan Realisasi Anggaran RPJMD s/d Tahun 2025		Unit PD Penanggung Jawab
						K	Rp.	K	Rp.	K	Rp.	K	Rp.	K	Rp.	K	Rp.	K	Rp.	K	Rp.	
			Triwulanan/ Semesteran SKPD																			
		40101203	Administrasi Barang Milik Daerah pada Perangkat Daerah				Rp 0		Rp 0		Rp 0		Rp 0		Rp 0		0.00%		Rp 0		-	
		401012030002	Pengamanan Barang Milik Daerah SKPD				Rp 0		Rp 0		Rp 195.000.000		Rp 1.500.000		Rp 1.500.000		0.77%		Rp 1.500.000		-	
		401012030002	Pengamanan Barang Milik Daerah SKPD				Rp 0		Rp 0		Rp 0		Rp 0		Rp 0		0.00%		Rp 0		-	
		40101206	Administrasi Umum Perangkat Daerah				Rp 0		Rp 0		Rp 0		Rp 0		Rp 0		0.00%		Rp 0		-	
		401012060001	Penyediaan Komponen Instalasi Listrik/Penerangan Bangunan Kantor				Rp 0		Rp 0		Rp 60.106.500		Rp 58.080.000		Rp 58.080.000		96.63 %		Rp 58.080.000		-	
		401012060002	Penyediaan Peralatan dan Perlengkapan Kantor				Rp 0		Rp 0		Rp 1.291.092.150		Rp 1.276.763.700		Rp 1.276.763.700		98.89 %		Rp 1.276.763.700		-	
		401012060003	Penyediaan Peralatan Rumah Tangga				Rp 0		Rp 0		Rp 117.536.460		Rp 0		Rp 0		0.00%		Rp 0		-	
		401012060004	Penyediaan Bahan Logistik Kantor				Rp 0		Rp 0		Rp 1.433.100.000		Rp 188.615.201		Rp 188.615.201		13.16 %		Rp 188.615.201		-	
		401012060005	Penyediaan Barang Cetakan dan Penggandaan				Rp 0		Rp 0		Rp 3.426.250		Rp 590.000		Rp 590.000		17.22 %		Rp 590.000		-	
		401012060006	Penyediaan Bahan Bacaan dan Peraturan Perundang-undangan				Rp 0		Rp 0		Rp 9.000.000		Rp 0		Rp 0		0.00%		Rp 0		-	
		401012060007	Penyediaan Bahan/Material				Rp 0		Rp 0		Rp 240.000.000		Rp 34.011.000		Rp 34.011.000		14.17 %		Rp 34.011.000		-	
		401012060008	Fasilitasi Kunjungan Tamu				Rp 0		Rp 0		Rp 3.965.996.847		Rp 1.397.823.483		Rp 1.397.823.483		35.25 %		Rp 1.397.823.483		-	
		401012060009	Penyelenggaraan Rapat Koordinasi dan Konsultasi SKPD				Rp 0		Rp 0		Rp 1.752.492.011		Rp 224.036.623		Rp 224.036.623		12.78 %		Rp 224.036.623		-	
		401012060001	Penyediaan Komponen Instalasi Listrik/Penerangan Bangunan Kantor				Rp 0		Rp 0		Rp 0		Rp 0		Rp 0		0.00%		Rp 0		-	
		401012060002	Penyediaan Peralatan dan Perlengkapan Kantor				Rp 0		Rp 0		Rp 0		Rp 0		Rp 0		0.00%		Rp 0		-	
		401012060003	Penyediaan Peralatan Rumah Tangga				Rp 0		Rp 0		Rp 0		Rp 0		Rp 0		0.00%		Rp 0		-	
		401012060004	Penyediaan Bahan Logistik Kantor				Rp 0		Rp 0		Rp 0		Rp 0		Rp 0		0.00%		Rp 0		-	

No	Sasaran	Kode	Urusan/Bidang Urusan Pemerintahan dan Program/Kegiatan/ Subkegiatan	Indikator Kinerja Program (outcome) / Kegiatan (output) / Subkegiatan	Satuan	Target RPJMD Kabupaten pada Tahun 2026 (Akhir Periode RPJMD)		Realisasi Capaian Kinerja RPJMD sampai dengan RKPD tahun lalu (2024)		Target Kinerja dan Anggaran RKPD Tahun Berjalan (2025) yang Dievaluasi		Realisasi Kinerja Pada Triwulan I		Realisasi Capaian Kinerja dan Anggaran RKPD kabupaten yang Dievaluasi		Tingkat Capaian Kinerja dan Realisasi Anggaran RKPD yang dievaluasi		Realisasi Kinerja dan Anggaran RPJMD s/d Tahun 2025		Tingkat Capaian Kinerja dan Realisasi Anggaran RPJMD s/d Tahun 2025		Unit PD Penanggung Jawab
						K	Rp.	K	Rp.	K	Rp.	K	Rp.	K	Rp.	K	Rp.	K	Rp.	K	Rp.	
		401012060005	Penyediaan Barang Cetakan dan Penggandaan				Rp 0		Rp 0		Rp 0		Rp 0		Rp 0		0.00%		Rp 0		-	
		401012060006	Penyediaan Bahan Bacaan dan Peraturan Perundang-undangan				Rp 0		Rp 0		Rp 0		Rp 0		Rp 0		0.00%		Rp 0		-	
		401012060007	Penyediaan Bahan/Material				Rp 0		Rp 0		Rp 0		Rp 0		Rp 0		0.00%		Rp 0		-	
		401012060008	Fasilitasi Kunjungan Tamu				Rp 0		Rp 0		Rp 0		Rp 0		Rp 0		0.00%		Rp 0		-	
		401012060009	Penyelenggaraan Rapat Koordinasi dan Konsultasi SKPD				Rp 0		Rp 0		Rp 0		Rp 0		Rp 0		0.00%		Rp 0		-	
		40101207	Pengadaan Barang Milik Daerah Penunjang Urusan Pemerintah Daerah				Rp 0		Rp 0		Rp 0		Rp 0		Rp 0		0.00%		Rp 0		-	
		401012070001	Pengadaan Kendaraan Perorangan Dinas atau Kendaraan Dinas Jabatan				Rp 0		Rp 0		Rp 4.569.706.000		Rp 3.243.500.000		Rp 3.243.500.000		70.98 %		Rp 3.243.500.000		-	
		401012070006	Pengadaan Peralatan dan Mesin Lainnya				Rp 0		Rp 0		Rp 1.244.126.640		Rp 915.285.000		Rp 915.285.000		73.57 %		Rp 915.285.000		-	
		401012070001	Pengadaan Kendaraan Perorangan Dinas atau Kendaraan Dinas Jabatan				Rp 0		Rp 0		Rp 0		Rp 0		Rp 0		0.00%		Rp 0		-	
		401012070002	Pengadaan Kendaraan Dinas Operasional atau Lapangan				Rp 0		Rp 0		Rp 0		Rp 0		Rp 0		0.00%		Rp 0		-	
		401012070006	Pengadaan Peralatan dan Mesin Lainnya				Rp 0		Rp 0		Rp 0		Rp 0		Rp 0		0.00%		Rp 0		-	
		40101208	Penyediaan Jasa Penunjang Urusan Pemerintahan Daerah				Rp 0		Rp 0		Rp 0		Rp 0		Rp 0		0.00%		Rp 0		-	
		401012080001	Penyediaan Jasa Surat Menyurat				Rp 0		Rp 0		Rp 8.500.000		Rp 8.000.000		Rp 8.000.000		94.12 %		Rp 8.000.000		-	
		401012080002	Penyediaan Jasa Komunikasi, Sumber Daya Air dan Listrik				Rp 0		Rp 0		Rp 2.156.241.428		Rp 561.925.714		Rp 561.925.714		26.06 %		Rp 561.925.714		-	
		401012080003	Penyediaan Jasa Peralatan dan Perlengkapan Kantor				Rp 0		Rp 0		Rp 361.100.000		Rp 62.857.277		Rp 62.857.277		17.41 %		Rp 62.857.277		-	
		401012080004	Penyediaan Jasa Pelayanan Umum Kantor				Rp 0		Rp 0		Rp 6.251.638.800		Rp 1.426.894.120		Rp 1.426.894.120		22.82 %		Rp 1.426.894.120		-	
		401012080001	Penyediaan Jasa Surat Menyurat				Rp 0		Rp 0		Rp 0		Rp 0		Rp 0		0.00%		Rp 0		-	

No	Sasaran	Kode	Urusan/Bidang Urusan Pemerintahan dan Program/Kegiatan/ Subkegiatan	Indikator Kinerja Program (outcome) / Kegiatan (output) / Subkegiatan	Satuan	Target RPJMD Kabupaten pada Tahun 2026 (Akhir Periode RPJMD)		Realisasi Capaian Kinerja RPJMD sampai dengan RKPD tahun lalu (2024)		Target Kinerja dan Anggaran RKPD Tahun Berjalan (2025) yang Dievaluasi		Realisasi Kinerja Pada Triwulan I		Realisasi Capaian Kinerja dan Anggaran RKPD kabupaten yang Dievaluasi		Tingkat Capaian Kinerja dan Realisasi Anggaran RKPD yang dievaluasi		Realisasi Kinerja dan Anggaran RPJMD s/d Tahun 2025		Tingkat Capaian Kinerja dan Realisasi Anggaran RPJMD s/d Tahun 2025		Unit PD Penanggung Jawab
						K	Rp.	K	Rp.	K	Rp.	K	Rp.	K	Rp.	K	Rp.	K	Rp.	K	Rp.	
		401012080002	Penyediaan Jasa Komunikasi, Sumber Daya Air dan Listrik				Rp 0		Rp 0		Rp 0		Rp 0		Rp 0		0.00%		Rp 0		-	
		401012080003	Penyediaan Jasa Peralatan dan Perlengkapan Kantor				Rp 0		Rp 0		Rp 0		Rp 0		Rp 0		0.00%		Rp 0		-	
		401012080004	Penyediaan Jasa Pelayanan Umum Kantor				Rp 0		Rp 0		Rp 0		Rp 0		Rp 0		0.00%		Rp 0		-	
		40101209	Pemeliharaan Barang Milik Daerah Penunjang Urusan Pemerintahan Daerah				Rp 0		Rp 0		Rp 0		Rp 0		Rp 0		0.00%		Rp 0		-	
		401012090001	Penyediaan Jasa Pemeliharaan, Biaya Pemeliharaan, dan Pajak Kendaraan Perorangan Dinas atau Kendaraan Dinas Jabatan				Rp 0		Rp 0		Rp 449.000.000		Rp 126.819.454		Rp 126.819.454		28.24 %		Rp 126.819.454		-	
		401012090002	Penyediaan Jasa Pemeliharaan, Biaya Pemeliharaan, Pajak dan Perizinan Kendaraan Dinas Operasional atau Lapangan				Rp 0		Rp 0		Rp 525.500.000		Rp 163.460.773		Rp 163.460.773		31.11 %		Rp 163.460.773		-	
		401012090005	Pemeliharaan Mebel				Rp 0		Rp 0		Rp 100.000.000		Rp 39.113.370		Rp 39.113.370		39.11 %		Rp 39.113.370		-	
		401012090006	Pemeliharaan Peralatan dan Mesin Lainnya				Rp 0		Rp 0		Rp 891.000.000		Rp 179.402.475		Rp 179.402.475		20.13 %		Rp 179.402.475		-	
		401012090008	Pemeliharaan Aset Tak Berwujud				Rp 0		Rp 0		Rp 15.000.000		Rp 0		Rp 0		0.00%		Rp 0		-	
		401012090009	Pemeliharaan/Rehabilitasi Gedung Kantor dan Bangunan Lainnya				Rp 0		Rp 0		Rp 6.660.388.366		Rp 25.540.410		Rp 25.540.410		0.38%		Rp 25.540.410		-	
		401012090001	Penyediaan Jasa Pemeliharaan, Biaya Pemeliharaan, dan Pajak Kendaraan Perorangan Dinas atau Kendaraan Dinas Jabatan				Rp 0		Rp 0		Rp 0		Rp 0		Rp 0		0.00%		Rp 0		-	
		401012090002	Penyediaan Jasa Pemeliharaan, Biaya Pemeliharaan, Pajak dan Perizinan Kendaraan Dinas Operasional atau Lapangan				Rp 0		Rp 0		Rp 0		Rp 0		Rp 0		0.00%		Rp 0		-	

No	Sasaran	Kode	Urusan/Bidang Urusan Pemerintahan dan Program/Kegiatan/ Subkegiatan	Indikator Kinerja Program (outcome) / Kegiatan (output) / Subkegiatan	Satuan	Target RPJMD Kabupaten pada Tahun 2026 (Akhir Periode RPJMD)		Realisasi Capaian Kinerja RPJMD sampai dengan RKPD tahun lalu (2024)		Target Kinerja dan Anggaran RKPD Tahun Berjalan (2025) yang Dievaluasi		Realisasi Kinerja Pada Triwulan I		Realisasi Capaian Kinerja dan Anggaran RKPD kabupaten yang Dievaluasi		Tingkat Capaian Kinerja dan Realisasi Anggaran RKPD yang dievaluasi		Realisasi Kinerja dan Anggaran RPJMD s/d Tahun 2025		Tingkat Capaian Kinerja dan Realisasi Anggaran RPJMD s/d Tahun 2025		Unit PD Penanggung Jawab
						K	Rp.	K	Rp.	K	Rp.	K	Rp.	K	Rp.	K	Rp.	K	Rp.	K	Rp.	
		401012090005	Pemeliharaan Mebel				Rp 0		Rp 0		Rp 0		Rp 0		Rp 0		0.00%		Rp 0		-	
		401012090006	Pemeliharaan Peralatan dan Mesin Lainnya				Rp 0		Rp 0		Rp 0		Rp 0		Rp 0		0.00%		Rp 0		-	
		401012090008	Pemeliharaan Aset Tak Berwujud				Rp 0		Rp 0		Rp 0		Rp 0		Rp 0		0.00%		Rp 0		-	
		401012090009	Pemeliharaan/Rehabilitasi Gedung Kantor dan Bangunan Lainnya				Rp 0		Rp 0		Rp 0		Rp 0		Rp 0		0.00%		Rp 0		-	
		40101211	Administrasi Keuangan dan Operasional Kepala Daerah dan Wakil Kepala Daerah	Tersediany a Administrasi Keuangan dan Operasional Kepala Daerah dan Wakil Kepala Daerah	Bulan	12	Rp 0	0	Rp 0	12	Rp 5.462.100.672	3	Rp 1.082.952.224	3	Rp 1.082.952.224	25.00 %	19.83 %	3	Rp 1.082.952.224	25.00 %	-	
		401012110001	Penyediaan Gaji dan Tunjangan Kepala Daerah dan Wakil Kepala Daerah				Rp 0		Rp 0		Rp 1.192.439.881		Rp 312.147.186		Rp 312.147.186		26.18 %		Rp 312.147.186		-	
		401012110002	Penyediaan Pakaian Dinas dan Atribut Kelengkapan Kepala Daerah dan Wakil Kepala Daerah				Rp 0		Rp 0		Rp 250.000.000		Rp 8.700.000		Rp 8.700.000		3.48%		Rp 8.700.000		-	
		401012110003	Pelaksanaan Medical Check Up Kepala Daerah dan Wakil Kepala Daerah				Rp 0		Rp 0		Rp 40.000.000		Rp 0		Rp 0		0.00%		Rp 0		-	
		401012110004	Penyediaan Dana Penunjang Operasional Kepala Daerah dan Wakil Kepala Daerah				Rp 0		Rp 0		Rp 3.979.660.791		Rp 762.105.038		Rp 762.105.038		19.15 %		Rp 762.105.038		-	
		40101212	Fasilitasi Kerumahtanggaan Sekretariat Daerah				Rp 0		Rp 0		Rp 0		Rp 0		Rp 0		0.00%		Rp 0		-	
		401012120001	Penyediaan Kebutuhan Rumah Tangga Kepala Daerah				Rp 0		Rp 0		Rp 1.520.000.000		Rp 29.475.569		Rp 29.475.569		1.94%		Rp 29.475.569		-	
		401012120002	Penyediaan Kebutuhan Rumah Tangga Wakil Kepala Daerah				Rp 0		Rp 0		Rp 1.215.000.000		Rp 132.959.554		Rp 132.959.554		10.94 %		Rp 132.959.554		-	

No	Sasaran	Kode	Urusan/Bidang Urusan Pemerintahan dan Program/Kegiatan/ Subkegiatan	Indikator Kinerja Program (outcome) / Kegiatan (output) / Subkegiatan	Satuan	Target RPJMD Kabupaten pada Tahun 2026 (Akhir Periode RPJMD)		Realisasi Capaian Kinerja RPJMD sampai dengan RKPD tahun lalu (2024)		Target Kinerja dan Anggaran RKPD Tahun Berjalan (2025) yang Dievaluasi		Realisasi Kinerja Pada Triwulan I		Realisasi Capaian Kinerja dan Anggaran RKPD kabupaten yang Dievaluasi		Tingkat Capaian Kinerja dan Realisasi Anggaran RKPD yang dievaluasi		Realisasi Kinerja dan Anggaran RPJMD s/d Tahun 2025		Tingkat Capaian Kinerja dan Realisasi Anggaran RPJMD s/d Tahun 2025		Unit PD Penanggung Jawab
						K	Rp.	K	Rp.	K	Rp.	K	Rp.	K	Rp.	K	Rp.	K	Rp.	K	Rp.	
		401012120001	Penyediaan Kebutuhan Rumah Tangga Kepala Daerah				Rp 0		Rp 0		Rp 0		Rp 0		Rp 0		0.00%		Rp 0		-	
		401012120002	Penyediaan Kebutuhan Rumah Tangga Wakil Kepala Daerah				Rp 0		Rp 0		Rp 0		Rp 0		Rp 0		0.00%		Rp 0		-	
		40101213	Penataan Organisasi				Rp 0		Rp 0		Rp 0		Rp 0		Rp 0		0.00%		Rp 0		-	
		401012130001	Pengelolaan Kelembagaan dan Analisis Jabatan				Rp 0		Rp 0		Rp 133.105.000		Rp 9.385.000		Rp 9.385.000		7.05%		Rp 9.385.000		-	
		401012130002	Fasilitasi Pelayanan Publik dan Tata Laksana				Rp 0		Rp 0		Rp 662.027.250		Rp 42.200.000		Rp 42.200.000		6.37%		Rp 42.200.000		-	
		401012130003	Peningkatan Kinerja dan Reformasi Birokrasi				Rp 0		Rp 0		Rp 320.243.334		Rp 29.462.500		Rp 29.462.500		9.20%		Rp 29.462.500		-	
		401012130005	Koordinasi dan Penyusunan Laporan Kinerja Pemerintah Daerah				Rp 0		Rp 0		Rp 15.257.094		Rp 9.487.500		Rp 9.487.500		62.18 %		Rp 9.487.500		-	
		401012130001	Pengelolaan Kelembagaan dan Analisis Jabatan				Rp 0		Rp 0		Rp 0		Rp 0		Rp 0		0.00%		Rp 0		-	
		401012130002	Fasilitasi Pelayanan Publik dan Tata Laksana				Rp 0		Rp 0		Rp 0		Rp 0		Rp 0		0.00%		Rp 0		-	
		401012130003	Peningkatan Kinerja dan Reformasi Birokrasi				Rp 0		Rp 0		Rp 0		Rp 0		Rp 0		0.00%		Rp 0		-	
		401012130005	Koordinasi dan Penyusunan Laporan Kinerja Pemerintah Daerah				Rp 0		Rp 0		Rp 0		Rp 0		Rp 0		0.00%		Rp 0		-	
		40101214	Pelaksanaan Protokol dan Komunikasi Pimpinan				Rp 0		Rp 0		Rp 0		Rp 0		Rp 0		0.00%		Rp 0		-	
		401012140001	Fasilitasi Keprotokolan				Rp 0		Rp 0		Rp 4.093.637.400		Rp 667.210.230		Rp 667.210.230		16.30 %		Rp 667.210.230		-	
		401012140002	Fasilitasi Komunikasi Pimpinan				Rp 0		Rp 0		Rp 2.620.000.000		Rp 213.552.818		Rp 213.552.818		8.15%		Rp 213.552.818		-	
		401012140003	Pendokumentasian Tugas Pimpinan				Rp 0		Rp 0		Rp 609.515.000		Rp 145.042.360		Rp 145.042.360		23.80 %		Rp 145.042.360		-	
		401012140001	Fasilitasi Keprotokolan				Rp 0		Rp 0		Rp 0		Rp 0		Rp 0		0.00%		Rp 0		-	
															Rata-Rata Capaian Kinerja yang Dievaluasi (%)		21.94 %					
															Predikat Kinerja yang Dievaluasi		SR					

No	Sasaran	Kode	Urusan/Bidang Urusan Pemerintahan dan Program/Kegiatan/ Subkegiatan	Indikator Kinerja Program (outcome) / Kegiatan (output) / Subkegiatan	Satuan	Target RPJMD Kabupaten pada Tahun 2026 (Akhir Periode RPJMD)		Realisasi Capaian Kinerja RPJMD sampai dengan RKPD tahun lalu (2024)		Target Kinerja dan Anggaran RKPD Tahun Berjalan (2025) yang Dievaluasi		Realisasi Kinerja Pada Triwulan I		Realisasi Capaian Kinerja dan Anggaran RKPD kabupaten yang Dievaluasi		Tingkat Capaian Kinerja dan Realisasi Anggaran RKPD yang dievaluasi		Realisasi Kinerja dan Anggaran RPJMD s/d Tahun 2025		Tingkat Capaian Kinerja dan Realisasi Anggaran RPJMD s/d Tahun 2025		Unit PD Penanggung Jawab
						K	Rp.	K	Rp.	K	Rp.	K	Rp.	K	Rp.	K	Rp.	K	Rp.	K	Rp.	
	Meningkatnya kualitas kebijakan daerah dan koordinasi pelaksanaan tugas perangkat daerah	**401**	**SEKRETARIAT DAERAH**																			Sekretariat Daerah
		40101	**PROGRAM PENUNJANG URUSAN PEMERINTAHAN DAERAH KABUPATEN/KOTA**				**Rp 0**		**Rp 0**		**Rp 35.034.951.452**		**Rp 10.096.653.723**		**Rp 10.096.653.723**		**28.82 %**		Rp 10.096.653.723		0.00 %	
		40101213	Penataan Organisasi				Rp 0		Rp 0		Rp 1.130.632.678		Rp 90.535.000		Rp 90.535.000		8.01%		Rp 90.535.000		-	
		401012130001	Pengelolaan Kelembagaan dan Analisis Jabatan				Rp 0		Rp 0		Rp 133.105.000		Rp 9.385.000		Rp 9.385.000		7.05%		Rp 9.385.000		-	
		401012130002	Fasilitasi Pelayanan Publik dan Tata Laksana				Rp 0		Rp 0		Rp 662.027.250		Rp 42.200.000		Rp 42.200.000		6.37%		Rp 42.200.000		-	
		401012130003	Peningkatan Kinerja dan Reformasi Birokrasi				Rp 0		Rp 0		Rp 320.243.334		Rp 29.462.500		Rp 29.462.500		9.20%		Rp 29.462.500		-	
		401012130005	Koordinasi dan Penyusunan Laporan Kinerja Pemerintah Daerah				Rp 0		Rp 0		Rp 15.257.094		Rp 9.487.500		Rp 9.487.500		62.18 %		Rp 9.487.500		-	
		401012130001	Pengelolaan Kelembagaan dan Analisis Jabatan				Rp 0		Rp 0		Rp 0		Rp 0		Rp 0		0.00%		Rp 0		-	
		401012130002	Fasilitasi Pelayanan Publik dan Tata Laksana				Rp 0		Rp 0		Rp 0		Rp 0		Rp 0		0.00%		Rp 0		-	
		401012130003	Peningkatan Kinerja dan Reformasi Birokrasi				Rp 0		Rp 0		Rp 0		Rp 0		Rp 0		0.00%		Rp 0		-	
		401012130005	Koordinasi dan Penyusunan Laporan Kinerja Pemerintah Daerah				Rp 0		Rp 0		Rp 0		Rp 0		Rp 0		0.00%		Rp 0		-	
		40101203	Administrasi Barang Milik Daerah pada Perangkat Daerah				Rp 0		Rp 0		Rp 195.000.000		Rp 1.500.000		Rp 1.500.000		0.77%		Rp 1.500.000		-	
		401012030002	Pengamanan Barang Milik Daerah SKPD				Rp 0		Rp 0		Rp 195.000.000		Rp 1.500.000		Rp 1.500.000		0.77%		Rp 1.500.000		-	

No	Sasaran	Kode	Urusan/Bidang Urusan Pemerintahan dan Program/Kegiatan/ Subkegiatan	Indikator Kinerja Program (outcome) / Kegiatan (output) / Subkegiatan	Satuan	Target RPJMD Kabupaten pada Tahun 2026 (Akhir Periode RPJMD)		Realisasi Capaian Kinerja RPJMD sampai dengan RKPD tahun lalu (2024)		Target Kinerja dan Anggaran RKPD Tahun Berjalan (2025) yang Dievaluasi		Realisasi Kinerja Pada Triwulan I		Realisasi Capaian Kinerja dan Anggaran RKPD kabupaten yang Dievaluasi		Tingkat Capaian Kinerja dan Realisasi Anggaran RKPD yang dievaluasi		Realisasi Kinerja dan Anggaran RPJMD s/d Tahun 2025		Tingkat Capaian Kinerja dan Realisasi Anggaran RPJMD s/d Tahun 2025		Unit PD Penanggung Jawab
						K	Rp.	K	Rp.	K	Rp.	K	Rp.	K	Rp.	K	Rp.	K	Rp.	K	Rp.	
		401012030002	Pengamanan Barang Milik Daerah SKPD				Rp 0		Rp 0		Rp 0		Rp 0		Rp 0		0.00%		Rp 0		-	
		40101206	Administrasi Umum Perangkat Daerah				Rp 0		Rp 0		Rp 8.872.750.218		Rp 3.179.920.007		Rp 3.179.920.007		35.84 %		Rp 3.179.920.007		-	
		401012060001	Penyediaan Komponen Instalasi Listrik/Penerangan Bangunan Kantor				Rp 0		Rp 0		Rp 60.106.500		Rp 58.080.000		Rp 58.080.000		96.63 %		Rp 58.080.000		-	
		401012060002	Penyediaan Peralatan dan Perlengkapan Kantor				Rp 0		Rp 0		Rp 1.291.092.150		Rp 1.276.763.700		Rp 1.276.763.700		98.89 %		Rp 1.276.763.700		-	
		401012060003	Penyediaan Peralatan Rumah Tangga				Rp 0		Rp 0		Rp 117.536.460		Rp 0		Rp 0		0.00%		Rp 0		-	
		401012060004	Penyediaan Bahan Logistik Kantor				Rp 0		Rp 0		Rp 1.433.100.000		Rp 188.615.201		Rp 188.615.201		13.16 %		Rp 188.615.201		-	
		401012060005	Penyediaan Barang Cetakan dan Penggandaan				Rp 0		Rp 0		Rp 3.426.250		Rp 590.000		Rp 590.000		17.22 %		Rp 590.000		-	
		401012060006	Penyediaan Bahan Bacaan dan Peraturan Perundang-undangan				Rp 0		Rp 0		Rp 9.000.000		Rp 0		Rp 0		0.00%		Rp 0		-	
		401012060007	Penyediaan Bahan/Material				Rp 0		Rp 0		Rp 240.000.000		Rp 34.011.000		Rp 34.011.000		14.17 %		Rp 34.011.000		-	
		401012060008	Fasilitasi Kunjungan Tamu				Rp 0		Rp 0		Rp 3.965.996.847		Rp 1.397.823.483		Rp 1.397.823.483		35.25 %		Rp 1.397.823.483		-	
		401012060009	Penyelenggaraan Rapat Koordinasi dan Konsultasi SKPD				Rp 0		Rp 0		Rp 1.752.492.011		Rp 224.036.623		Rp 224.036.623		12.78 %		Rp 224.036.623		-	
		401012060001	Penyediaan Komponen Instalasi Listrik/Penerangan Bangunan Kantor				Rp 0		Rp 0		Rp 0		Rp 0		Rp 0		0.00%		Rp 0		-	
		401012060002	Penyediaan Peralatan dan Perlengkapan Kantor				Rp 0		Rp 0		Rp 0		Rp 0		Rp 0		0.00%		Rp 0		-	
		401012060003	Penyediaan Peralatan Rumah Tangga				Rp 0		Rp 0		Rp 0		Rp 0		Rp 0		0.00%		Rp 0		-	
		401012060004	Penyediaan Bahan Logistik Kantor				Rp 0		Rp 0		Rp 0		Rp 0		Rp 0		0.00%		Rp 0		-	
		401012060005	Penyediaan Barang Cetakan dan Penggandaan				Rp 0		Rp 0		Rp 0		Rp 0		Rp 0		0.00%		Rp 0		-	
		401012060006	Penyediaan Bahan Bacaan dan Peraturan Perundang-undangan				Rp 0		Rp 0		Rp 0		Rp 0		Rp 0		0.00%		Rp 0		-	

No	Sasaran	Kode	Urusan/Bidang Urusan Pemerintahan dan Program/Kegiatan/ Subkegiatan	Indikator Kinerja Program (outcome) / Kegiatan (output) / Subkegiatan	Satuan	Target RPJMD Kabupaten pada Tahun 2026 (Akhir Periode RPJMD)		Realisasi Capaian Kinerja RPJMD sampai dengan RKPD tahun lalu (2024)		Target Kinerja dan Anggaran RKPD Tahun Berjalan (2025) yang Dievaluasi		Realisasi Kinerja Pada Triwulan I		Realisasi Capaian Kinerja dan Anggaran RKPD kabupaten yang Dievaluasi		Tingkat Capaian Kinerja dan Realisasi Anggaran RKPD yang dievaluasi		Realisasi Kinerja dan Anggaran RPJMD s/d Tahun 2025		Tingkat Capaian Kinerja dan Realisasi Anggaran RPJMD s/d Tahun 2025		Unit PD Penanggung Jawab
						K	Rp.	K	Rp.	K	Rp.	K	Rp.	K	Rp.	K	Rp.	K	Rp.	K	Rp.	
		401012060007	Penyediaan Bahan/Material				Rp 0		Rp 0		Rp 0		Rp 0		Rp 0		0.00%		Rp 0		-	
		401012060008	Fasilitasi Kunjungan Tamu				Rp 0		Rp 0		Rp 0		Rp 0		Rp 0		0.00%		Rp 0		-	
		401012060009	Penyelenggaraan Rapat Koordinasi dan Konsultasi SKPD				Rp 0		Rp 0		Rp 0		Rp 0		Rp 0		0.00%		Rp 0		-	
		40101207	Pengadaan Barang Milik Daerah Penunjang Urusan Pemerintah Daerah				Rp 0		Rp 0		Rp 5.813.832.640		Rp 4.158.785.000		Rp 4.158.785.000		71.53 %		Rp 4.158.785.000		-	
		401012070001	Pengadaan Kendaraan Perorangan Dinas atau Kendaraan Dinas Jabatan				Rp 0		Rp 0		Rp 4.569.706.000		Rp 3.243.500.000		Rp 3.243.500.000		70.98 %		Rp 3.243.500.000		-	
		401012070006	Pengadaan Peralatan dan Mesin Lainnya				Rp 0		Rp 0		Rp 1.244.126.640		Rp 915.285.000		Rp 915.285.000		73.57 %		Rp 915.285.000		-	
		401012070001	Pengadaan Kendaraan Perorangan Dinas atau Kendaraan Dinas Jabatan				Rp 0		Rp 0		Rp 0		Rp 0		Rp 0		0.00%		Rp 0		-	
		401012070002	Pengadaan Kendaraan Dinas Operasional atau Lapangan				Rp 0		Rp 0		Rp 0		Rp 0		Rp 0		0.00%		Rp 0		-	
		401012070006	Pengadaan Peralatan dan Mesin Lainnya				Rp 0		Rp 0		Rp 0		Rp 0		Rp 0		0.00%		Rp 0		-	
		40101208	Penyediaan Jasa Penunjang Urusan Pemerintahan Daerah				Rp 0		Rp 0		Rp 8.777.480.228		Rp 2.059.677.111		Rp 2.059.677.111		23.47 %		Rp 2.059.677.111		-	
		401012080001	Penyediaan Jasa Surat Menyurat				Rp 0		Rp 0		Rp 8.500.000		Rp 8.000.000		Rp 8.000.000		94.12 %		Rp 8.000.000		-	
		401012080002	Penyediaan Jasa Komunikasi, Sumber Daya Air dan Listrik				Rp 0		Rp 0		Rp 2.156.241.428		Rp 561.925.714		Rp 561.925.714		26.06 %		Rp 561.925.714		-	
		401012080003	Penyediaan Jasa Peralatan dan Perlengkapan Kantor				Rp 0		Rp 0		Rp 361.100.000		Rp 62.857.277		Rp 62.857.277		17.41 %		Rp 62.857.277		-	
		401012080004	Penyediaan Jasa Pelayanan Umum Kantor				Rp 0		Rp 0		Rp 6.251.638.800		Rp 1.426.894.120		Rp 1.426.894.120		22.82 %		Rp 1.426.894.120		-	
		401012080001	Penyediaan Jasa Surat Menyurat				Rp 0		Rp 0		Rp 0		Rp 0		Rp 0		0.00%		Rp 0		-	
		401012080002	Penyediaan Jasa Komunikasi, Sumber Daya Air dan Listrik				Rp 0		Rp 0		Rp 0		Rp 0		Rp 0		0.00%		Rp 0		-	
		401012080003	Penyediaan Jasa Peralatan dan Perlengkapan Kantor				Rp 0		Rp 0		Rp 0		Rp 0		Rp 0		0.00%		Rp 0		-	

No	Sasaran	Kode	Urusan/Bidang Urusan Pemerintahan dan Program/Kegiatan/ Subkegiatan	Indikator Kinerja Program (outcome) / Kegiatan (output) / Subkegiatan	Satuan	Target RPJMD Kabupaten pada Tahun 2026 (Akhir Periode RPJMD)		Realisasi Capaian Kinerja RPJMD sampai dengan RKPD tahun lalu (2024)		Target Kinerja dan Anggaran RKPD Tahun Berjalan (2025) yang Dievaluasi		Realisasi Kinerja Pada Triwulan I		Realisasi Capaian Kinerja dan Anggaran RKPD kabupaten yang Dievaluasi		Tingkat Capaian Kinerja dan Realisasi Anggaran RKPD yang dievaluasi		Realisasi Kinerja dan Anggaran RPJMD s/d Tahun 2025		Tingkat Capaian Kinerja dan Realisasi Anggaran RPJMD s/d Tahun 2025		Unit PD Penanggung Jawab
						K	Rp.	K	Rp.	K	Rp.	K	Rp.	K	Rp.	K	Rp.	K	Rp.	K	Rp.	
		401012080004	Penyediaan Jasa Pelayanan Umum Kantor				Rp 0		Rp 0		Rp 0		Rp 0		Rp 0		0.00%		Rp 0		-	
		40101209	Pemeliharaan Barang Milik Daerah Penunjang Urusan Pemerintahan Daerah				Rp 0		Rp 0		Rp 8.640.888.366		Rp 534.336.482		Rp 534.336.482		6.18%		Rp 534.336.482		-	
		401012090001	Penyediaan Jasa Pemeliharaan, Biaya Pemeliharaan, dan Pajak Kendaraan Perorangan Dinas atau Kendaraan Dinas Jabatan				Rp 0		Rp 0		Rp 449.000.000		Rp 126.819.454		Rp 126.819.454		28.24 %		Rp 126.819.454		-	
		401012090002	Penyediaan Jasa Pemeliharaan, Biaya Pemeliharaan, Pajak dan Perizinan Kendaraan Dinas Operasional atau Lapangan				Rp 0		Rp 0		Rp 525.500.000		Rp 163.460.773		Rp 163.460.773		31.11 %		Rp 163.460.773		-	
		401012090005	Pemeliharaan Mebel				Rp 0		Rp 0		Rp 100.000.000		Rp 39.113.370		Rp 39.113.370		39.11 %		Rp 39.113.370		-	
		401012090006	Pemeliharaan Peralatan dan Mesin Lainnya				Rp 0		Rp 0		Rp 891.000.000		Rp 179.402.475		Rp 179.402.475		20.13 %		Rp 179.402.475		-	
		401012090008	Pemeliharaan Aset Tak Berwujud				Rp 0		Rp 0		Rp 15.000.000		Rp 0		Rp 0		0.00%		Rp 0		-	
		401012090009	Pemeliharaan/Rehabilitasi Gedung Kantor dan Bangunan Lainnya				Rp 0		Rp 0		Rp 6.660.388.366		Rp 25.540.410		Rp 25.540.410		0.38%		Rp 25.540.410		-	
		401012090001	Penyediaan Jasa Pemeliharaan, Biaya Pemeliharaan, dan Pajak Kendaraan Perorangan Dinas atau Kendaraan Dinas Jabatan				Rp 0		Rp 0		Rp 0		Rp 0		Rp 0		0.00%		Rp 0		-	
		401012090002	Penyediaan Jasa Pemeliharaan, Biaya Pemeliharaan, Pajak dan Perizinan Kendaraan Dinas Operasional atau Lapangan				Rp 0		Rp 0		Rp 0		Rp 0		Rp 0		0.00%		Rp 0		-	
		401012090005	Pemeliharaan Mebel				Rp 0		Rp 0		Rp 0		Rp 0		Rp 0		0.00%		Rp 0		-	
		401012090006	Pemeliharaan Peralatan dan Mesin Lainnya				Rp 0		Rp 0		Rp 0		Rp 0		Rp 0		0.00%		Rp 0		-	

No	Sasaran	Kode	Urusan/Bidang Urusan Pemerintahan dan Program/Kegiatan/ Subkegiatan	Indikator Kinerja Program (outcome) / Kegiatan (output) / Subkegiatan	Satuan	Target RPJMD Kabupaten pada Tahun 2026 (Akhir Periode RPJMD)		Realisasi Capaian Kinerja RPJMD sampai dengan RKPD tahun lalu (2024)		Target Kinerja dan Anggaran RKPD Tahun Berjalan (2025) yang Dievaluasi		Realisasi Kinerja Pada Triwulan I		Realisasi Capaian Kinerja dan Anggaran RKPD kabupaten yang Dievaluasi		Tingkat Capaian Kinerja dan Realisasi Anggaran RKPD yang dievaluasi		Realisasi Kinerja dan Anggaran RPJMD s/d Tahun 2025		Tingkat Capaian Kinerja dan Realisasi Anggaran RPJMD s/d Tahun 2025		Unit PD Penanggung Jawab
						K	Rp.	K	Rp.	K	Rp.	K	Rp.	K	Rp.	K	Rp.	K	Rp.	K	Rp.	
		401012090008	Pemeliharaan Aset Tak Berwujud				Rp 0		Rp 0		Rp 0		Rp 0		Rp 0		0.00%		Rp 0		-	
		401012090009	Pemeliharaan/Rehabilitasi Gedung Kantor dan Bangunan Lainnya				Rp 0		Rp 0		Rp 0		Rp 0		Rp 0		0.00%		Rp 0		-	
		40101212	Fasilitasi Kerumahtanggaan Sekretariat Daerah				Rp 0		Rp 0		Rp 2.735.000.000		Rp 162.435.123		Rp 162.435.123		5.94%		Rp 162.435.123		-	
		401012120001	Penyediaan Kebutuhan Rumah Tangga Kepala Daerah				Rp 0		Rp 0		Rp 1.520.000.000		Rp 29.475.569		Rp 29.475.569		1.94%		Rp 29.475.569		-	
		401012120002	Penyediaan Kebutuhan Rumah Tangga Wakil Kepala Daerah				Rp 0		Rp 0		Rp 1.215.000.000		Rp 132.959.554		Rp 132.959.554		10.94 %		Rp 132.959.554		-	
		401012120001	Penyediaan Kebutuhan Rumah Tangga Kepala Daerah				Rp 0		Rp 0		Rp 0		Rp 0		Rp 0		0.00%		Rp 0		-	
		401012120002	Penyediaan Kebutuhan Rumah Tangga Wakil Kepala Daerah				Rp 0		Rp 0		Rp 0		Rp 0		Rp 0		0.00%		Rp 0		-	
		40101214	Pelaksanaan Protokol dan Komunikasi Pimpinan				Rp 0		Rp 0		Rp 7.323.152.400		Rp 1.025.805.408		Rp 1.025.805.408		14.01 %		Rp 1.025.805.408		-	
		401012140001	Fasilitasi Keprotokolan				Rp 0		Rp 0		Rp 4.093.637.400		Rp 667.210.230		Rp 667.210.230		16.30 %		Rp 667.210.230		-	
		401012140002	Fasilitasi Komunikasi Pimpinan				Rp 0		Rp 0		Rp 2.620.000.000		Rp 213.552.818		Rp 213.552.818		8.15%		Rp 213.552.818		-	
		401012140003	Pendokumentasian Tugas Pimpinan				Rp 0		Rp 0		Rp 609.515.000		Rp 145.042.360		Rp 145.042.360		23.80 %		Rp 145.042.360		-	
		401012140001	Fasilitasi Keprotokolan				Rp 0		Rp 0		Rp 0		Rp 0		Rp 0		0.00%		Rp 0		-	
		40101201	Perencanaan, Penganggaran, dan Evaluasi Kinerja Perangkat Daerah				Rp 0		Rp 0		Rp 260.999.202		Rp 18.436.500		Rp 18.436.500		7.06%		Rp 18.436.500		-	
		401012010001	Penyusunan Dokumen Perencanaan Perangkat Daerah				Rp 0		Rp 0		Rp 224.166.702		Rp 17.842.750		Rp 17.842.750		7.96%		Rp 17.842.750		-	
		401012010004	Koordinasi dan Penyusunan DPA-SKPD				Rp 0		Rp 0		Rp 640.000		Rp 551.250		Rp 551.250		86.13 %		Rp 551.250		-	
		401012010005	Koordinasi dan Penyusunan Perubahan DPA- SKPD				Rp 0		Rp 0		Rp 610.000		Rp 0		Rp 0		0.00%		Rp 0		-	
		401012010006	Koordinasi dan Penyusunan Laporan				Rp 0		Rp 0		Rp 70.000		Rp 42.500		Rp 42.500		60.71 %		Rp 42.500		-	

No	Sasaran	Kode	Urusan/Bidang Urusan Pemerintahan dan Program/Kegiatan/ Subkegiatan	Indikator Kinerja Program (outcome) / Kegiatan (output) / Subkegiatan	Satuan	Target RPJMD Kabupaten pada Tahun 2026 (Akhir Periode RPJMD)		Realisasi Capaian Kinerja RPJMD sampai dengan RKPD tahun lalu (2024)		Target Kinerja dan Anggaran RKPD Tahun Berjalan (2025) yang Dievaluasi		Realisasi Kinerja Pada Triwulan I		Realisasi Capaian Kinerja dan Anggaran RKPD kabupaten yang Dievaluasi		Tingkat Capaian Kinerja dan Realisasi Anggaran RKPD yang dievaluasi		Realisasi Kinerja dan Anggaran RPJMD s/d Tahun 2025		Tingkat Capaian Kinerja dan Realisasi Anggaran RPJMD s/d Tahun 2025		Unit PD Penanggung Jawab
						K	Rp.	K	Rp.	K	Rp.	K	Rp.	K	Rp.	K	Rp.	K	Rp.	K	Rp.	
			Capaian Kinerja dan Ikhtisar Realisasi Kinerja SKPD																			
		401012010008	Penyelenggaraan Walidata Pendukung Statistik Sektoral Daerah				Rp 0		Rp 0		Rp 22.362.500		Rp 0		Rp 0		0.00%		Rp 0		-	
		401012010009	Pelaksanaan Pengumpulan Data Statistik Sektoral Daerah				Rp 0		Rp 0		Rp 13.150.000		Rp 0		Rp 0		0.00%		Rp 0		-	
		40101202	Administrasi Keuangan Perangkat Daerah	Persentase realisasi anggaran PD	%	92	Rp 0	0	Rp 0	90	Rp 37.322.473.894	17	Rp 6.567.349.284	17	Rp 6.567.349.284	18.89 %	17.60 %	17	Rp 6.567.349.284	18.48 %	-	
		401012020001	Penyediaan Gaji dan Tunjangan ASN				Rp 0		Rp 0		Rp 36.546.713.894		Rp 6.367.059.284		Rp 6.367.059.284		17.42 %		Rp 6.367.059.284		-	
		401012020003	Pelaksanaan Penatausahaan dan Pengujian/Verifikasi Keuangan SKPD				Rp 0		Rp 0		Rp 769.780.000		Rp 199.980.000		Rp 199.980.000		25.98 %		Rp 199.980.000		-	
		401012020007	Koordinasi dan Penyusunan Laporan Keuangan Bulanan/ Triwulanan/ Semesteran SKPD				Rp 0		Rp 0		Rp 5.980.000		Rp 310.000		Rp 310.000		5.18%		Rp 310.000		-	
		40101203	Administrasi Barang Milik Daerah pada Perangkat Daerah				Rp 0		Rp 0		Rp 0		Rp 0		Rp 0		0.00%		Rp 0		-	
		401012030002	Pengamanan Barang Milik Daerah SKPD				Rp 0		Rp 0		Rp 195.000.000		Rp 1.500.000		Rp 1.500.000		0.77%		Rp 1.500.000		-	
		401012030002	Pengamanan Barang Milik Daerah SKPD				Rp 0		Rp 0		Rp 0		Rp 0		Rp 0		0.00%		Rp 0		-	
		40101206	Administrasi Umum Perangkat Daerah				Rp 0		Rp 0		Rp 0		Rp 0		Rp 0		0.00%		Rp 0		-	
		401012060001	Penyediaan Komponen Instalasi Listrik/Penerangan Bangunan Kantor				Rp 0		Rp 0		Rp 60.106.500		Rp 58.080.000		Rp 58.080.000		96.63 %		Rp 58.080.000		-	
		401012060002	Penyediaan Peralatan dan Perlengkapan Kantor				Rp 0		Rp 0		Rp 1.291.092.150		Rp 1.276.763.700		Rp 1.276.763.700		98.89 %		Rp 1.276.763.700		-	
		401012060003	Penyediaan Peralatan Rumah Tangga				Rp 0		Rp 0		Rp 117.536.460		Rp 0		Rp 0		0.00%		Rp 0		-	

No	Sasaran	Kode	Urusan/Bidang Urusan Pemerintahan dan Program/Kegiatan/ Subkegiatan	Indikator Kinerja Program (outcome) / Kegiatan (output) / Subkegiatan	Satuan	Target RPJMD Kabupaten pada Tahun 2026 (Akhir Periode RPJMD)		Realisasi Capaian Kinerja RPJMD sampai dengan RKPD tahun lalu (2024)		Target Kinerja dan Anggaran RKPD Tahun Berjalan (2025) yang Dievaluasi		Realisasi Kinerja Pada Triwulan I		Realisasi Capaian Kinerja dan Anggaran RKPD kabupaten yang Dievaluasi		Tingkat Capaian Kinerja dan Realisasi Anggaran RKPD yang dievaluasi		Realisasi Kinerja dan Anggaran RPJMD s/d Tahun 2025		Tingkat Capaian Kinerja dan Realisasi Anggaran RPJMD s/d Tahun 2025		Unit PD Penanggung Jawab
						K	Rp.	K	Rp.	K	Rp.	K	Rp.	K	Rp.	K	Rp.	K	Rp.	K	Rp.	
		401012060004	Penyediaan Bahan Logistik Kantor				Rp 0		Rp 0		Rp 1.433.100.000		Rp 188.615.201		Rp 188.615.201		13.16 %		Rp 188.615.201		-	
		401012060005	Penyediaan Barang Cetakan dan Penggandaan				Rp 0		Rp 0		Rp 3.426.250		Rp 590.000		Rp 590.000		17.22 %		Rp 590.000		-	
		401012060006	Penyediaan Bahan Bacaan dan Peraturan Perundang-undangan				Rp 0		Rp 0		Rp 9.000.000		Rp 0		Rp 0		0.00%		Rp 0		-	
		401012060007	Penyediaan Bahan/Material				Rp 0		Rp 0		Rp 240.000.000		Rp 34.011.000		Rp 34.011.000		14.17 %		Rp 34.011.000		-	
		401012060008	Fasilitasi Kunjungan Tamu				Rp 0		Rp 0		Rp 3.965.996.847		Rp 1.397.823.483		Rp 1.397.823.483		35.25 %		Rp 1.397.823.483		-	
		401012060009	Penyelenggaraan Rapat Koordinasi dan Konsultasi SKPD				Rp 0		Rp 0		Rp 1.752.492.011		Rp 224.036.623		Rp 224.036.623		12.78 %		Rp 224.036.623		-	
		401012060001	Penyediaan Komponen Instalasi Listrik/Penerangan Bangunan Kantor				Rp 0		Rp 0		Rp 0		Rp 0		Rp 0		0.00%		Rp 0		-	
		401012060002	Penyediaan Peralatan dan Perlengkapan Kantor				Rp 0		Rp 0		Rp 0		Rp 0		Rp 0		0.00%		Rp 0		-	
		401012060003	Penyediaan Peralatan Rumah Tangga				Rp 0		Rp 0		Rp 0		Rp 0		Rp 0		0.00%		Rp 0		-	
		401012060004	Penyediaan Bahan Logistik Kantor				Rp 0		Rp 0		Rp 0		Rp 0		Rp 0		0.00%		Rp 0		-	
		401012060005	Penyediaan Barang Cetakan dan Penggandaan				Rp 0		Rp 0		Rp 0		Rp 0		Rp 0		0.00%		Rp 0		-	
		401012060006	Penyediaan Bahan Bacaan dan Peraturan Perundang-undangan				Rp 0		Rp 0		Rp 0		Rp 0		Rp 0		0.00%		Rp 0		-	
		401012060007	Penyediaan Bahan/Material				Rp 0		Rp 0		Rp 0		Rp 0		Rp 0		0.00%		Rp 0		-	
		401012060008	Fasilitasi Kunjungan Tamu				Rp 0		Rp 0		Rp 0		Rp 0		Rp 0		0.00%		Rp 0		-	
		401012060009	Penyelenggaraan Rapat Koordinasi dan Konsultasi SKPD				Rp 0		Rp 0		Rp 0		Rp 0		Rp 0		0.00%		Rp 0		-	
		40101207	Pengadaan Barang Milik Daerah Penunjang Urusan Pemerintah Daerah				Rp 0		Rp 0		Rp 0		Rp 0		Rp 0		0.00%		Rp 0		-	
		401012070001	Pengadaan Kendaraan Perorangan Dinas atau Kendaraan Dinas Jabatan				Rp 0		Rp 0		Rp 4.569.706.000		Rp 3.243.500.000		Rp 3.243.500.000		70.98 %		Rp 3.243.500.000		-	

No	Sasaran	Kode	Urusan/Bidang Urusan Pemerintahan dan Program/Kegiatan/ Subkegiatan	Indikator Kinerja Program (outcome) / Kegiatan (output) / Subkegiatan	Satuan	Target RPJMD Kabupaten pada Tahun 2026 (Akhir Periode RPJMD)		Realisasi Capaian Kinerja RPJMD sampai dengan RKPD tahun lalu (2024)		Target Kinerja dan Anggaran RKPD Tahun Berjalan (2025) yang Dievaluasi		Realisasi Kinerja Pada Triwulan I		Realisasi Capaian Kinerja dan Anggaran RKPD kabupaten yang Dievaluasi		Tingkat Capaian Kinerja dan Realisasi Anggaran RKPD yang dievaluasi		Realisasi Kinerja dan Anggaran RPJMD s/d Tahun 2025		Tingkat Capaian Kinerja dan Realisasi Anggaran RPJMD s/d Tahun 2025		Unit PD Penanggung Jawab
						K	Rp.	K	Rp.	K	Rp.	K	Rp.	K	Rp.	K	Rp.	K	Rp.	K	Rp.	
		401012070006	Pengadaan Peralatan dan Mesin Lainnya				Rp 0		Rp 0		Rp 1.244.126.640		Rp 915.285.000		Rp 915.285.000		73.57 %		Rp 915.285.000		-	
		401012070001	Pengadaan Kendaraan Perorangan Dinas atau Kendaraan Dinas Jabatan				Rp 0		Rp 0		Rp 0		Rp 0		Rp 0		0.00%		Rp 0		-	
		401012070002	Pengadaan Kendaraan Dinas Operasional atau Lapangan				Rp 0		Rp 0		Rp 0		Rp 0		Rp 0		0.00%		Rp 0		-	
		401012070006	Pengadaan Peralatan dan Mesin Lainnya				Rp 0		Rp 0		Rp 0		Rp 0		Rp 0		0.00%		Rp 0		-	
		40101208	Penyediaan Jasa Penunjang Urusan Pemerintahan Daerah				Rp 0		Rp 0		Rp 0		Rp 0		Rp 0		0.00%		Rp 0		-	
		401012080001	Penyediaan Jasa Surat Menyurat				Rp 0		Rp 0		Rp 8.500.000		Rp 8.000.000		Rp 8.000.000		94.12 %		Rp 8.000.000		-	
		401012080002	Penyediaan Jasa Komunikasi, Sumber Daya Air dan Listrik				Rp 0		Rp 0		Rp 2.156.241.428		Rp 561.925.714		Rp 561.925.714		26.06 %		Rp 561.925.714		-	
		401012080003	Penyediaan Jasa Peralatan dan Perlengkapan Kantor				Rp 0		Rp 0		Rp 361.100.000		Rp 62.857.277		Rp 62.857.277		17.41 %		Rp 62.857.277		-	
		401012080004	Penyediaan Jasa Pelayanan Umum Kantor				Rp 0		Rp 0		Rp 6.251.638.800		Rp 1.426.894.120		Rp 1.426.894.120		22.82 %		Rp 1.426.894.120		-	
		401012080001	Penyediaan Jasa Surat Menyurat				Rp 0		Rp 0		Rp 0		Rp 0		Rp 0		0.00%		Rp 0		-	
		401012080002	Penyediaan Jasa Komunikasi, Sumber Daya Air dan Listrik				Rp 0		Rp 0		Rp 0		Rp 0		Rp 0		0.00%		Rp 0		-	
		401012080003	Penyediaan Jasa Peralatan dan Perlengkapan Kantor				Rp 0		Rp 0		Rp 0		Rp 0		Rp 0		0.00%		Rp 0		-	
		401012080004	Penyediaan Jasa Pelayanan Umum Kantor				Rp 0		Rp 0		Rp 0		Rp 0		Rp 0		0.00%		Rp 0		-	
		40101209	Pemeliharaan Barang Milik Daerah Penunjang Urusan Pemerintahan Daerah				Rp 0		Rp 0		Rp 0		Rp 0		Rp 0		0.00%		Rp 0		-	
		401012090001	Penyediaan Jasa Pemeliharaan, Biaya Pemeliharaan, dan Pajak Kendaraan Perorangan Dinas atau Kendaraan Dinas Jabatan				Rp 0		Rp 0		Rp 449.000.000		Rp 126.819.454		Rp 126.819.454		28.24 %		Rp 126.819.454		-	
		401012090002	Penyediaan Jasa Pemeliharaan, Biaya Pemeliharaan, Pajak				Rp 0		Rp 0		Rp 525.500.000		Rp 163.460.773		Rp 163.460.773		31.11 %		Rp 163.460.773		-	

No	Sasaran	Kode	Urusan/Bidang Urusan Pemerintahan dan Program/Kegiatan/ Subkegiatan	Indikator Kinerja Program (outcome) / Kegiatan (output) / Subkegiatan	Satuan	Target RPJMD Kabupaten pada Tahun 2026 (Akhir Periode RPJMD)		Realisasi Capaian Kinerja RPJMD sampai dengan RKPD tahun lalu (2024)		Target Kinerja dan Anggaran RKPD Tahun Berjalan (2025) yang Dievaluasi		Realisasi Kinerja Pada Triwulan I		Realisasi Capaian Kinerja dan Anggaran RKPD kabupaten yang Dievaluasi		Tingkat Capaian Kinerja dan Realisasi Anggaran RKPD yang dievaluasi		Realisasi Kinerja dan Anggaran RPJMD s/d Tahun 2025		Tingkat Capaian Kinerja dan Realisasi Anggaran RPJMD s/d Tahun 2025		Unit PD Penanggung Jawab
						K	Rp.	K	Rp.	K	Rp.	K	Rp.	K	Rp.	K	Rp.	K	Rp.	K	Rp.	
			dan Perizinan Kendaraan Dinas Operasional atau Lapangan																			
		401012090005	Pemeliharaan Mebel				Rp 0		Rp 0		Rp 100.000.000		Rp 39.113.370		Rp 39.113.370		39.11 %		Rp 39.113.370		-	
		401012090006	Pemeliharaan Peralatan dan Mesin Lainnya				Rp 0		Rp 0		Rp 891.000.000		Rp 179.402.475		Rp 179.402.475		20.13 %		Rp 179.402.475		-	
		401012090008	Pemeliharaan Aset Tak Berwujud				Rp 0		Rp 0		Rp 15.000.000		Rp 0		Rp 0		0.00%		Rp 0		-	
		401012090009	Pemeliharaan/Rehabilitasi Gedung Kantor dan Bangunan Lainnya				Rp 0		Rp 0		Rp 6.660.388.366		Rp 25.540.410		Rp 25.540.410		0.38%		Rp 25.540.410		-	
		401012090001	Penyediaan Jasa Pemeliharaan, Biaya Pemeliharaan, dan Pajak Kendaraan Perorangan Dinas atau Kendaraan Dinas Jabatan				Rp 0		Rp 0		Rp 0		Rp 0		Rp 0		0.00%		Rp 0		-	
		401012090002	Penyediaan Jasa Pemeliharaan, Biaya Pemeliharaan, Pajak dan Perizinan Kendaraan Dinas Operasional atau Lapangan				Rp 0		Rp 0		Rp 0		Rp 0		Rp 0		0.00%		Rp 0		-	
		401012090005	Pemeliharaan Mebel				Rp 0		Rp 0		Rp 0		Rp 0		Rp 0		0.00%		Rp 0		-	
		401012090006	Pemeliharaan Peralatan dan Mesin Lainnya				Rp 0		Rp 0		Rp 0		Rp 0		Rp 0		0.00%		Rp 0		-	
		401012090008	Pemeliharaan Aset Tak Berwujud				Rp 0		Rp 0		Rp 0		Rp 0		Rp 0		0.00%		Rp 0		-	
		401012090009	Pemeliharaan/Rehabilitasi Gedung Kantor dan Bangunan Lainnya				Rp 0		Rp 0		Rp 0		Rp 0		Rp 0		0.00%		Rp 0		-	
		40101211	Administrasi Keuangan dan Operasional Kepala Daerah dan Wakil Kepala Daerah	Tersediany a Administrasi Keuangan dan Operasional Kepala Daerah dan Wakil Kepala Daerah	Bulan	12	Rp 0	0	Rp 0	12	Rp 5.462.100.672	3	Rp 1.082.952.224	3	Rp 1.082.952.224	25.00 %	19.83 %	3	Rp 1.082.952.224	25.00 %	-	

No	Sasaran	Kode	Urusan/Bidang Urusan Pemerintahan dan Program/Kegiatan/ Subkegiatan	Indikator Kinerja Program (outcome) / Kegiatan (output) / Subkegiatan	Satuan	Target RPJMD Kabupaten pada Tahun 2026 (Akhir Periode RPJMD)		Realisasi Capaian Kinerja RPJMD sampai dengan RKPD tahun lalu (2024)		Target Kinerja dan Anggaran RKPD Tahun Berjalan (2025) yang Dievaluasi		Realisasi Kinerja Pada Triwulan I		Realisasi Capaian Kinerja dan Anggaran RKPD kabupaten yang Dievaluasi		Tingkat Capaian Kinerja dan Realisasi Anggaran RKPD yang dievaluasi		Realisasi Kinerja dan Anggaran RPJMD s/d Tahun 2025		Tingkat Capaian Kinerja dan Realisasi Anggaran RPJMD s/d Tahun 2025		Unit PD Penanggung Jawab
						K	Rp.	K	Rp.	K	Rp.	K	Rp.	K	Rp.	K	Rp.	K	Rp.	K	Rp.	
		401012110001	Penyediaan Gaji dan Tunjangan Kepala Daerah dan Wakil Kepala Daerah				Rp 0		Rp 0		Rp 1.192.439.881		Rp 312.147.186		Rp 312.147.186		26.18 %		Rp 312.147.186		-	
		401012110002	Penyediaan Pakaian Dinas dan Atribut Kelengkapan Kepala Daerah dan Wakil Kepala Daerah				Rp 0		Rp 0		Rp 250.000.000		Rp 8.700.000		Rp 8.700.000		3.48%		Rp 8.700.000		-	
		401012110003	Pelaksanaan Medical Check Up Kepala Daerah dan Wakil Kepala Daerah				Rp 0		Rp 0		Rp 40.000.000		Rp 0		Rp 0		0.00%		Rp 0		-	
		401012110004	Penyediaan Dana Penunjang Operasional Kepala Daerah dan Wakil Kepala Daerah				Rp 0		Rp 0		Rp 3.979.660.791		Rp 762.105.038		Rp 762.105.038		19.15 %		Rp 762.105.038		-	
		40101212	Fasilitasi Kerumahtanggaan Sekretariat Daerah				Rp 0		Rp 0		Rp 0		Rp 0		Rp 0		0.00%		Rp 0		-	
		401012120001	Penyediaan Kebutuhan Rumah Tangga Kepala Daerah				Rp 0		Rp 0		Rp 1.520.000.000		Rp 29.475.569		Rp 29.475.569		1.94%		Rp 29.475.569		-	
		401012120002	Penyediaan Kebutuhan Rumah Tangga Wakil Kepala Daerah				Rp 0		Rp 0		Rp 1.215.000.000		Rp 132.959.554		Rp 132.959.554		10.94 %		Rp 132.959.554		-	
		401012120001	Penyediaan Kebutuhan Rumah Tangga Kepala Daerah				Rp 0		Rp 0		Rp 0		Rp 0		Rp 0		0.00%		Rp 0		-	
		401012120002	Penyediaan Kebutuhan Rumah Tangga Wakil Kepala Daerah				Rp 0		Rp 0		Rp 0		Rp 0		Rp 0		0.00%		Rp 0		-	
		40101213	Penataan Organisasi				Rp 0		Rp 0		Rp 0		Rp 0		Rp 0		0.00%		Rp 0		-	
		401012130001	Pengelolaan Kelembagaan dan Analisis Jabatan				Rp 0		Rp 0		Rp 133.105.000		Rp 9.385.000		Rp 9.385.000		7.05%		Rp 9.385.000		-	
		401012130002	Fasilitasi Pelayanan Publik dan Tata Laksana				Rp 0		Rp 0		Rp 662.027.250		Rp 42.200.000		Rp 42.200.000		6.37%		Rp 42.200.000		-	
		401012130003	Peningkatan Kinerja dan Reformasi Birokrasi				Rp 0		Rp 0		Rp 320.243.334		Rp 29.462.500		Rp 29.462.500		9.20%		Rp 29.462.500		-	
		401012130005	Koordinasi dan Penyusunan Laporan Kinerja Pemerintah Daerah				Rp 0		Rp 0		Rp 15.257.094		Rp 9.487.500		Rp 9.487.500		62.18 %		Rp 9.487.500		-	

No	Sasaran	Kode	Urusan/Bidang Urusan Pemerintahan dan Program/Kegiatan/ Subkegiatan	Indikator Kinerja Program (outcome) / Kegiatan (output) / Subkegiatan	Satuan	Target RPJMD Kabupaten pada Tahun 2026 (Akhir Periode RPJMD)		Realisasi Capaian Kinerja RPJMD sampai dengan RKPD tahun lalu (2024)		Target Kinerja dan Anggaran RKPD Tahun Berjalan (2025) yang Dievaluasi		Realisasi Kinerja Pada Triwulan I		Realisasi Capaian Kinerja dan Anggaran RKPD kabupaten yang Dievaluasi		Tingkat Capaian Kinerja dan Realisasi Anggaran RKPD yang dievaluasi		Realisasi Kinerja dan Anggaran RPJMD s/d Tahun 2025		Tingkat Capaian Kinerja dan Realisasi Anggaran RPJMD s/d Tahun 2025		Unit PD Penanggung Jawab
						K	Rp.	K	Rp.	K	Rp.	K	Rp.	K	Rp.	K	Rp.	K	Rp.	K	Rp.	
		401012130001	Pengelolaan Kelembagaan dan Analisis Jabatan				Rp 0		Rp 0		Rp 0		Rp 0		Rp 0		0.00%		Rp 0		-	
		401012130002	Fasilitasi Pelayanan Publik dan Tata Laksana				Rp 0		Rp 0		Rp 0		Rp 0		Rp 0		0.00%		Rp 0		-	
		401012130003	Peningkatan Kinerja dan Reformasi Birokrasi				Rp 0		Rp 0		Rp 0		Rp 0		Rp 0		0.00%		Rp 0		-	
		401012130005	Koordinasi dan Penyusunan Laporan Kinerja Pemerintah Daerah				Rp 0		Rp 0		Rp 0		Rp 0		Rp 0		0.00%		Rp 0		-	
		40101214	Pelaksanaan Protokol dan Komunikasi Pimpinan				Rp 0		Rp 0		Rp 0		Rp 0		Rp 0		0.00%		Rp 0		-	
		401012140001	Fasilitasi Keprotokolan				Rp 0		Rp 0		Rp 4.093.637.400		Rp 667.210.230		Rp 667.210.230		16.30 %		Rp 667.210.230		-	
		401012140002	Fasilitasi Komunikasi Pimpinan				Rp 0		Rp 0		Rp 2.620.000.000		Rp 213.552.818		Rp 213.552.818		8.15%		Rp 213.552.818		-	
		401012140003	Pendokumentasian Tugas Pimpinan				Rp 0		Rp 0		Rp 609.515.000		Rp 145.042.360		Rp 145.042.360		23.80 %		Rp 145.042.360		-	
		401012140001	Fasilitasi Keprotokolan				Rp 0		Rp 0		Rp 0		Rp 0		Rp 0		0.00%		Rp 0		-	
Rata-Rata Capaian Kinerja yang Dievaluasi (%)																21.94 %						
Predikat Kinerja yang Dievaluasi																SR						
	Meningkatnya kualitas kebijakan daerah dan koordinasi pelaksanaan tugas perangkat daerah	**401**	**SEKRETARIAT DAERAH**																			Sekretariat Daerah
		40101	**PROGRAM PENUNJANG URUSAN PEMERINTAHAN DAERAH KABUPATEN/KOTA**				**Rp 0**		**Rp 0**		**Rp 7.323.152.400**		**Rp 1.025.805.408**		**Rp 1.025.805.408**		**14.01 %**		Rp 1.025.805.408		0.00 %	
		40101213	Penataan Organisasi				Rp 0		Rp 0		Rp 1.130.632.678		Rp 90.535.000		Rp 90.535.000		8.01%		Rp 90.535.000		-	
		401012130001	Pengelolaan Kelembagaan dan Analisis Jabatan				Rp 0		Rp 0		Rp 133.105.000		Rp 9.385.000		Rp 9.385.000		7.05%		Rp 9.385.000		-	

No	Sasaran	Kode	Urusan/Bidang Urusan Pemerintahan dan Program/Kegiatan/ Subkegiatan	Indikator Kinerja Program (outcome) / Kegiatan (output) / Subkegiatan	Satuan	Target RPJMD Kabupaten pada Tahun 2026 (Akhir Periode RPJMD)		Realisasi Capaian Kinerja RPJMD sampai dengan RKPD tahun lalu (2024)		Target Kinerja dan Anggaran RKPD Tahun Berjalan (2025) yang Dievaluasi		Realisasi Kinerja Pada Triwulan I		Realisasi Capaian Kinerja dan Anggaran RKPD kabupaten yang Dievaluasi		Tingkat Capaian Kinerja dan Realisasi Anggaran RKPD yang dievaluasi		Realisasi Kinerja dan Anggaran RPJMD s/d Tahun 2025		Tingkat Capaian Kinerja dan Realisasi Anggaran RPJMD s/d Tahun 2025		Unit PD Penanggung Jawab
						K	Rp.	K	Rp.	K	Rp.	K	Rp.	K	Rp.	K	Rp.	K	Rp.	K	Rp.	
		401012130002	Fasilitasi Pelayanan Publik dan Tata Laksana				Rp 0		Rp 0		Rp 662.027.250		Rp 42.200.000		Rp 42.200.000		6.37%		Rp 42.200.000		-	
		401012130003	Peningkatan Kinerja dan Reformasi Birokrasi				Rp 0		Rp 0		Rp 320.243.334		Rp 29.462.500		Rp 29.462.500		9.20%		Rp 29.462.500		-	
		401012130005	Koordinasi dan Penyusunan Laporan Kinerja Pemerintah Daerah				Rp 0		Rp 0		Rp 15.257.094		Rp 9.487.500		Rp 9.487.500		62.18 %		Rp 9.487.500		-	
		401012130001	Pengelolaan Kelembagaan dan Analisis Jabatan				Rp 0		Rp 0		Rp 0		Rp 0		Rp 0		0.00%		Rp 0		-	
		401012130002	Fasilitasi Pelayanan Publik dan Tata Laksana				Rp 0		Rp 0		Rp 0		Rp 0		Rp 0		0.00%		Rp 0		-	
		401012130003	Peningkatan Kinerja dan Reformasi Birokrasi				Rp 0		Rp 0		Rp 0		Rp 0		Rp 0		0.00%		Rp 0		-	
		401012130005	Koordinasi dan Penyusunan Laporan Kinerja Pemerintah Daerah				Rp 0		Rp 0		Rp 0		Rp 0		Rp 0		0.00%		Rp 0		-	
		40101203	Administrasi Barang Milik Daerah pada Perangkat Daerah				Rp 0		Rp 0		Rp 195.000.000		Rp 1.500.000		Rp 1.500.000		0.77%		Rp 1.500.000		-	
		401012030002	Pengamanan Barang Milik Daerah SKPD				Rp 0		Rp 0		Rp 195.000.000		Rp 1.500.000		Rp 1.500.000		0.77%		Rp 1.500.000		-	
		401012030002	Pengamanan Barang Milik Daerah SKPD				Rp 0		Rp 0		Rp 0		Rp 0		Rp 0		0.00%		Rp 0		-	
		40101206	Administrasi Umum Perangkat Daerah				Rp 0		Rp 0		Rp 8.872.750.218		Rp 3.179.920.007		Rp 3.179.920.007		35.84 %		Rp 3.179.920.007		-	
		401012060001	Penyediaan Komponen Instalasi Listrik/Penerangan Bangunan Kantor				Rp 0		Rp 0		Rp 60.106.500		Rp 58.080.000		Rp 58.080.000		96.63 %		Rp 58.080.000		-	
		401012060002	Penyediaan Peralatan dan Perlengkapan Kantor				Rp 0		Rp 0		Rp 1.291.092.150		Rp 1.276.763.700		Rp 1.276.763.700		98.89 %		Rp 1.276.763.700		-	
		401012060003	Penyediaan Peralatan Rumah Tangga				Rp 0		Rp 0		Rp 117.536.460		Rp 0		Rp 0		0.00%		Rp 0		-	
		401012060004	Penyediaan Bahan Logistik Kantor				Rp 0		Rp 0		Rp 1.433.100.000		Rp 188.615.201		Rp 188.615.201		13.16 %		Rp 188.615.201		-	
		401012060005	Penyediaan Barang Cetakan dan Penggandaan				Rp 0		Rp 0		Rp 3.426.250		Rp 590.000		Rp 590.000		17.22 %		Rp 590.000		-	

No	Sasaran	Kode	Urusan/Bidang Urusan Pemerintahan dan Program/Kegiatan/ Subkegiatan	Indikator Kinerja Program (outcome) / Kegiatan (output) / Subkegiatan	Satuan	Target RPJMD Kabupaten pada Tahun 2026 (Akhir Periode RPJMD)		Realisasi Capaian Kinerja RPJMD sampai dengan RKPD tahun lalu (2024)		Target Kinerja dan Anggaran RKPD Tahun Berjalan (2025) yang Dievaluasi		Realisasi Kinerja Pada Triwulan I		Realisasi Capaian Kinerja dan Anggaran RKPD kabupaten yang Dievaluasi		Tingkat Capaian Kinerja dan Realisasi Anggaran RKPD yang dievaluasi		Realisasi Kinerja dan Anggaran RPJMD s/d Tahun 2025		Tingkat Capaian Kinerja dan Realisasi Anggaran RPJMD s/d Tahun 2025		Unit PD Penanggung Jawab
						K	Rp.	K	Rp.	K	Rp.	K	Rp.	K	Rp.	K	Rp.	K	Rp.	K	Rp.	
		401012060006	Penyediaan Bahan Bacaan dan Peraturan Perundang-undangan				Rp 0		Rp 0		Rp 9.000.000		Rp 0		Rp 0		0.00%		Rp 0		-	
		401012060007	Penyediaan Bahan/Material				Rp 0		Rp 0		Rp 240.000.000		Rp 34.011.000		Rp 34.011.000		14.17 %		Rp 34.011.000		-	
		401012060008	Fasilitasi Kunjungan Tamu				Rp 0		Rp 0		Rp 3.965.996.847		Rp 1.397.823.483		Rp 1.397.823.483		35.25 %		Rp 1.397.823.483		-	
		401012060009	Penyelenggaraan Rapat Koordinasi dan Konsultasi SKPD				Rp 0		Rp 0		Rp 1.752.492.011		Rp 224.036.623		Rp 224.036.623		12.78 %		Rp 224.036.623		-	
		401012060001	Penyediaan Komponen Instalasi Listrik/Penerangan Bangunan Kantor				Rp 0		Rp 0		Rp 0		Rp 0		Rp 0		0.00%		Rp 0		-	
		401012060002	Penyediaan Peralatan dan Perlengkapan Kantor				Rp 0		Rp 0		Rp 0		Rp 0		Rp 0		0.00%		Rp 0		-	
		401012060003	Penyediaan Peralatan Rumah Tangga				Rp 0		Rp 0		Rp 0		Rp 0		Rp 0		0.00%		Rp 0		-	
		401012060004	Penyediaan Bahan Logistik Kantor				Rp 0		Rp 0		Rp 0		Rp 0		Rp 0		0.00%		Rp 0		-	
		401012060005	Penyediaan Barang Cetakan dan Penggandaan				Rp 0		Rp 0		Rp 0		Rp 0		Rp 0		0.00%		Rp 0		-	
		401012060006	Penyediaan Bahan Bacaan dan Peraturan Perundang-undangan				Rp 0		Rp 0		Rp 0		Rp 0		Rp 0		0.00%		Rp 0		-	
		401012060007	Penyediaan Bahan/Material				Rp 0		Rp 0		Rp 0		Rp 0		Rp 0		0.00%		Rp 0		-	
		401012060008	Fasilitasi Kunjungan Tamu				Rp 0		Rp 0		Rp 0		Rp 0		Rp 0		0.00%		Rp 0		-	
		401012060009	Penyelenggaraan Rapat Koordinasi dan Konsultasi SKPD				Rp 0		Rp 0		Rp 0		Rp 0		Rp 0		0.00%		Rp 0		-	
		40101207	Pengadaan Barang Milik Daerah Penunjang Urusan Pemerintah Daerah				Rp 0		Rp 0		Rp 5.813.832.640		Rp 4.158.785.000		Rp 4.158.785.000		71.53 %		Rp 4.158.785.000		-	
		401012070001	Pengadaan Kendaraan Perorangan Dinas atau Kendaraan Dinas Jabatan				Rp 0		Rp 0		Rp 4.569.706.000		Rp 3.243.500.000		Rp 3.243.500.000		70.98 %		Rp 3.243.500.000		-	
		401012070006	Pengadaan Peralatan dan Mesin Lainnya				Rp 0		Rp 0		Rp 1.244.126.640		Rp 915.285.000		Rp 915.285.000		73.57 %		Rp 915.285.000		-	
		401012070001	Pengadaan Kendaraan Perorangan Dinas atau Kendaraan Dinas Jabatan				Rp 0		Rp 0		Rp 0		Rp 0		Rp 0		0.00%		Rp 0		-	

No	Sasaran	Kode	Urusan/Bidang Urusan Pemerintahan dan Program/Kegiatan/ Subkegiatan	Indikator Kinerja Program (outcome) / Kegiatan (output) / Subkegiatan	Satuan	Target RPJMD Kabupaten pada Tahun 2026 (Akhir Periode RPJMD)		Realisasi Capaian Kinerja RPJMD sampai dengan RKPD tahun lalu (2024)		Target Kinerja dan Anggaran RKPD Tahun Berjalan (2025) yang Dievaluasi		Realisasi Kinerja Pada Triwulan I		Realisasi Capaian Kinerja dan Anggaran RKPD kabupaten yang Dievaluasi		Tingkat Capaian Kinerja dan Realisasi Anggaran RKPD yang dievaluasi		Realisasi Kinerja dan Anggaran RPJMD s/d Tahun 2025		Tingkat Capaian Kinerja dan Realisasi Anggaran RPJMD s/d Tahun 2025		Unit PD Penanggung Jawab
						K	Rp.	K	Rp.	K	Rp.	K	Rp.	K	Rp.	K	Rp.	K	Rp.	K	Rp.	
		401012070002	Pengadaan Kendaraan Dinas Operasional atau Lapangan				Rp 0		Rp 0		Rp 0		Rp 0		Rp 0		0.00%		Rp 0		-	
		401012070006	Pengadaan Peralatan dan Mesin Lainnya				Rp 0		Rp 0		Rp 0		Rp 0		Rp 0		0.00%		Rp 0		-	
		40101208	Penyediaan Jasa Penunjang Urusan Pemerintahan Daerah				Rp 0		Rp 0		Rp 8.777.480.228		Rp 2.059.677.111		Rp 2.059.677.111		23.47 %		Rp 2.059.677.111		-	
		401012080001	Penyediaan Jasa Surat Menyurat				Rp 0		Rp 0		Rp 8.500.000		Rp 8.000.000		Rp 8.000.000		94.12 %		Rp 8.000.000		-	
		401012080002	Penyediaan Jasa Komunikasi, Sumber Daya Air dan Listrik				Rp 0		Rp 0		Rp 2.156.241.428		Rp 561.925.714		Rp 561.925.714		26.06 %		Rp 561.925.714		-	
		401012080003	Penyediaan Jasa Peralatan dan Perlengkapan Kantor				Rp 0		Rp 0		Rp 361.100.000		Rp 62.857.277		Rp 62.857.277		17.41 %		Rp 62.857.277		-	
		401012080004	Penyediaan Jasa Pelayanan Umum Kantor				Rp 0		Rp 0		Rp 6.251.638.800		Rp 1.426.894.120		Rp 1.426.894.120		22.82 %		Rp 1.426.894.120		-	
		401012080001	Penyediaan Jasa Surat Menyurat				Rp 0		Rp 0		Rp 0		Rp 0		Rp 0		0.00%		Rp 0		-	
		401012080002	Penyediaan Jasa Komunikasi, Sumber Daya Air dan Listrik				Rp 0		Rp 0		Rp 0		Rp 0		Rp 0		0.00%		Rp 0		-	
		401012080003	Penyediaan Jasa Peralatan dan Perlengkapan Kantor				Rp 0		Rp 0		Rp 0		Rp 0		Rp 0		0.00%		Rp 0		-	
		401012080004	Penyediaan Jasa Pelayanan Umum Kantor				Rp 0		Rp 0		Rp 0		Rp 0		Rp 0		0.00%		Rp 0		-	
		40101209	Pemeliharaan Barang Milik Daerah Penunjang Urusan Pemerintahan Daerah				Rp 0		Rp 0		Rp 8.640.888.366		Rp 534.336.482		Rp 534.336.482		6.18%		Rp 534.336.482		-	
		401012090001	Penyediaan Jasa Pemeliharaan, Biaya Pemeliharaan, dan Pajak Kendaraan Perorangan Dinas atau Kendaraan Dinas Jabatan				Rp 0		Rp 0		Rp 449.000.000		Rp 126.819.454		Rp 126.819.454		28.24 %		Rp 126.819.454		-	
		401012090002	Penyediaan Jasa Pemeliharaan, Biaya Pemeliharaan, Pajak dan Perizinan Kendaraan Dinas Operasional atau Lapangan				Rp 0		Rp 0		Rp 525.500.000		Rp 163.460.773		Rp 163.460.773		31.11 %		Rp 163.460.773		-	
		401012090005	Pemeliharaan Mebel				Rp 0		Rp 0		Rp 100.000.000		Rp 39.113.370		Rp 39.113.370		39.11 %		Rp 39.113.370		-	

No	Sasaran	Kode	Urusan/Bidang Urusan Pemerintahan dan Program/Kegiatan/ Subkegiatan	Indikator Kinerja Program (outcome) / Kegiatan (output) / Subkegiatan	Satuan	Target RPJMD Kabupaten pada Tahun 2026 (Akhir Periode RPJMD)		Realisasi Capaian Kinerja RPJMD sampai dengan RKPD tahun lalu (2024)		Target Kinerja dan Anggaran RKPD Tahun Berjalan (2025) yang Dievaluasi		Realisasi Kinerja Pada Triwulan I		Realisasi Capaian Kinerja dan Anggaran RKPD kabupaten yang Dievaluasi		Tingkat Capaian Kinerja dan Realisasi Anggaran RKPD yang dievaluasi		Realisasi Kinerja dan Anggaran RPJMD s/d Tahun 2025		Tingkat Capaian Kinerja dan Realisasi Anggaran RPJMD s/d Tahun 2025		Unit PD Penanggung Jawab
						K	Rp.	K	Rp.	K	Rp.	K	Rp.	K	Rp.	K	Rp.	K	Rp.	K	Rp.	
		401012090006	Pemeliharaan Peralatan dan Mesin Lainnya				Rp 0		Rp 0		Rp 891.000.000		Rp 179.402.475		Rp 179.402.475		20.13 %		Rp 179.402.475		-	
		401012090008	Pemeliharaan Aset Tak Berwujud				Rp 0		Rp 0		Rp 15.000.000		Rp 0		Rp 0		0.00%		Rp 0		-	
		401012090009	Pemeliharaan/Rehabilitasi Gedung Kantor dan Bangunan Lainnya				Rp 0		Rp 0		Rp 6.660.388.366		Rp 25.540.410		Rp 25.540.410		0.38%		Rp 25.540.410		-	
		401012090001	Penyediaan Jasa Pemeliharaan, Biaya Pemeliharaan, dan Pajak Kendaraan Perorangan Dinas atau Kendaraan Dinas Jabatan				Rp 0		Rp 0		Rp 0		Rp 0		Rp 0		0.00%		Rp 0		-	
		401012090002	Penyediaan Jasa Pemeliharaan, Biaya Pemeliharaan, Pajak dan Perizinan Kendaraan Dinas Operasional atau Lapangan				Rp 0		Rp 0		Rp 0		Rp 0		Rp 0		0.00%		Rp 0		-	
		401012090005	Pemeliharaan Mebel				Rp 0		Rp 0		Rp 0		Rp 0		Rp 0		0.00%		Rp 0		-	
		401012090006	Pemeliharaan Peralatan dan Mesin Lainnya				Rp 0		Rp 0		Rp 0		Rp 0		Rp 0		0.00%		Rp 0		-	
		401012090008	Pemeliharaan Aset Tak Berwujud				Rp 0		Rp 0		Rp 0		Rp 0		Rp 0		0.00%		Rp 0		-	
		401012090009	Pemeliharaan/Rehabilitasi Gedung Kantor dan Bangunan Lainnya				Rp 0		Rp 0		Rp 0		Rp 0		Rp 0		0.00%		Rp 0		-	
		40101212	Fasilitasi Kerumahtanggaan Sekretariat Daerah				Rp 0		Rp 0		Rp 2.735.000.000		Rp 162.435.123		Rp 162.435.123		5.94%		Rp 162.435.123		-	
		401012120001	Penyediaan Kebutuhan Rumah Tangga Kepala Daerah				Rp 0		Rp 0		Rp 1.520.000.000		Rp 29.475.569		Rp 29.475.569		1.94%		Rp 29.475.569		-	
		401012120002	Penyediaan Kebutuhan Rumah Tangga Wakil Kepala Daerah				Rp 0		Rp 0		Rp 1.215.000.000		Rp 132.959.554		Rp 132.959.554		10.94 %		Rp 132.959.554		-	
		401012120001	Penyediaan Kebutuhan Rumah Tangga Kepala Daerah				Rp 0		Rp 0		Rp 0		Rp 0		Rp 0		0.00%		Rp 0		-	
		401012120002	Penyediaan Kebutuhan Rumah Tangga Wakil Kepala Daerah				Rp 0		Rp 0		Rp 0		Rp 0		Rp 0		0.00%		Rp 0		-	

No	Sasaran	Kode	Urusan/Bidang Urusan Pemerintahan dan Program/Kegiatan/ Subkegiatan	Indikator Kinerja Program (outcome) / Kegiatan (output) / Subkegiatan	Satuan	Target RPJMD Kabupaten pada Tahun 2026 (Akhir Periode RPJMD)		Realisasi Capaian Kinerja RPJMD sampai dengan RKPD tahun lalu (2024)		Target Kinerja dan Anggaran RKPD Tahun Berjalan (2025) yang Dievaluasi		Realisasi Kinerja Pada Triwulan I		Realisasi Capaian Kinerja dan Anggaran RKPD kabupaten yang Dievaluasi		Tingkat Capaian Kinerja dan Realisasi Anggaran RKPD yang dievaluasi		Realisasi Kinerja dan Anggaran RPJMD s/d Tahun 2025		Tingkat Capaian Kinerja dan Realisasi Anggaran RPJMD s/d Tahun 2025		Unit PD Penanggung Jawab
						K	Rp.	K	Rp.	K	Rp.	K	Rp.	K	Rp.	K	Rp.	K	Rp.	K	Rp.	
		40101214	Pelaksanaan Protokol dan Komunikasi Pimpinan				Rp 0		Rp 0		Rp 7.323.152.400		Rp 1.025.805.408		Rp 1.025.805.408		14.01 %		Rp 1.025.805.408		-	
		401012140001	Fasilitasi Keprotokolan				Rp 0		Rp 0		Rp 4.093.637.400		Rp 667.210.230		Rp 667.210.230		16.30 %		Rp 667.210.230		-	
		401012140002	Fasilitasi Komunikasi Pimpinan				Rp 0		Rp 0		Rp 2.620.000.000		Rp 213.552.818		Rp 213.552.818		8.15%		Rp 213.552.818		-	
		401012140003	Pendokumentasian Tugas Pimpinan				Rp 0		Rp 0		Rp 609.515.000		Rp 145.042.360		Rp 145.042.360		23.80 %		Rp 145.042.360		-	
		401012140001	Fasilitasi Keprotokolan				Rp 0		Rp 0		Rp 0		Rp 0		Rp 0		0.00%		Rp 0		-	
		40101201	Perencanaan, Penganggaran, dan Evaluasi Kinerja Perangkat Daerah				Rp 0		Rp 0		Rp 260.999.202		Rp 18.436.500		Rp 18.436.500		7.06%		Rp 18.436.500		-	
		401012010001	Penyusunan Dokumen Perencanaan Perangkat Daerah				Rp 0		Rp 0		Rp 224.166.702		Rp 17.842.750		Rp 17.842.750		7.96%		Rp 17.842.750		-	
		401012010004	Koordinasi dan Penyusunan DPA-SKPD				Rp 0		Rp 0		Rp 640.000		Rp 551.250		Rp 551.250		86.13 %		Rp 551.250		-	
		401012010005	Koordinasi dan Penyusunan Perubahan DPA- SKPD				Rp 0		Rp 0		Rp 610.000		Rp 0		Rp 0		0.00%		Rp 0		-	
		401012010006	Koordinasi dan Penyusunan Laporan Capaian Kinerja dan Ikhtisar Realisasi Kinerja SKPD				Rp 0		Rp 0		Rp 70.000		Rp 42.500		Rp 42.500		60.71 %		Rp 42.500		-	
		401012010008	Penyelenggaraan Walidata Pendukung Statistik Sektoral Daerah				Rp 0		Rp 0		Rp 22.362.500		Rp 0		Rp 0		0.00%		Rp 0		-	
		401012010009	Pelaksanaan Pengumpulan Data Statistik Sektoral Daerah				Rp 0		Rp 0		Rp 13.150.000		Rp 0		Rp 0		0.00%		Rp 0		-	
		40101202	Administrasi Keuangan Perangkat Daerah	Persentase realisasi anggaran PD	%	92	Rp 0	0	Rp 0	90	Rp 37.322.473.894	17	Rp 6.567.349.284	17	Rp 6.567.349.284	18.89 %	17.60 %	17	Rp 6.567.349.284	18.48 %	-	
		401012020001	Penyediaan Gaji dan Tunjangan ASN				Rp 0		Rp 0		Rp 36.546.713.894		Rp 6.367.059.284		Rp 6.367.059.284		17.42 %		Rp 6.367.059.284		-	
		401012020003	Pelaksanaan Penatausahaan dan				Rp 0		Rp 0		Rp 769.780.000		Rp 199.980.000		Rp 199.980.000		25.98 %		Rp 199.980.000		-	

No	Sasaran	Kode	Urusan/Bidang Urusan Pemerintahan dan Program/Kegiatan/ Subkegiatan	Indikator Kinerja Program (outcome) / Kegiatan (output) / Subkegiatan	Satuan	Target RPJMD Kabupaten pada Tahun 2026 (Akhir Periode RPJMD)		Realisasi Capaian Kinerja RPJMD sampai dengan RKPD tahun lalu (2024)		Target Kinerja dan Anggaran RKPD Tahun Berjalan (2025) yang Dievaluasi		Realisasi Kinerja Pada Triwulan I		Realisasi Capaian Kinerja dan Anggaran RKPD kabupaten yang Dievaluasi		Tingkat Capaian Kinerja dan Realisasi Anggaran RKPD yang dievaluasi		Realisasi Kinerja dan Anggaran RPJMD s/d Tahun 2025		Tingkat Capaian Kinerja dan Realisasi Anggaran RPJMD s/d Tahun 2025		Unit PD Penanggung Jawab
						K	Rp.	K	Rp.	K	Rp.	K	Rp.	K	Rp.	K	Rp.	K	Rp.	K	Rp.	
		401012020007	Pengujian/Verifikasi Keuangan SKPD Koordinasi dan Penyusunan Laporan Keuangan Bulanan/ Triwulanan/ Semesteran SKPD				Rp 0		Rp 0		Rp 5.980.000		Rp 310.000		Rp 310.000		5.18%		Rp 310.000		-	
		40101203	Administrasi Barang Milik Daerah pada Perangkat Daerah				Rp 0		Rp 0		Rp 0		Rp 0		Rp 0		0.00%		Rp 0		-	
		401012030002	Pengamanan Barang Milik Daerah SKPD				Rp 0		Rp 0		Rp 195.000.000		Rp 1.500.000		Rp 1.500.000		0.77%		Rp 1.500.000		-	
		401012030002	Pengamanan Barang Milik Daerah SKPD				Rp 0		Rp 0		Rp 0		Rp 0		Rp 0		0.00%		Rp 0		-	
		40101206	Administrasi Umum Perangkat Daerah				Rp 0		Rp 0		Rp 0		Rp 0		Rp 0		0.00%		Rp 0		-	
		401012060001	Penyediaan Komponen Instalasi Listrik/Penerangan Bangunan Kantor				Rp 0		Rp 0		Rp 60.106.500		Rp 58.080.000		Rp 58.080.000		96.63 %		Rp 58.080.000		-	
		401012060002	Penyediaan Peralatan dan Perlengkapan Kantor				Rp 0		Rp 0		Rp 1.291.092.150		Rp 1.276.763.700		Rp 1.276.763.700		98.89 %		Rp 1.276.763.700		-	
		401012060003	Penyediaan Peralatan Rumah Tangga				Rp 0		Rp 0		Rp 117.536.460		Rp 0		Rp 0		0.00%		Rp 0		-	
		401012060004	Penyediaan Bahan Logistik Kantor				Rp 0		Rp 0		Rp 1.433.100.000		Rp 188.615.201		Rp 188.615.201		13.16 %		Rp 188.615.201		-	
		401012060005	Penyediaan Barang Cetakan dan Penggandaan				Rp 0		Rp 0		Rp 3.426.250		Rp 590.000		Rp 590.000		17.22 %		Rp 590.000		-	
		401012060006	Penyediaan Bahan Bacaan dan Peraturan Perundang-undangan				Rp 0		Rp 0		Rp 9.000.000		Rp 0		Rp 0		0.00%		Rp 0		-	
		401012060007	Penyediaan Bahan/Material				Rp 0		Rp 0		Rp 240.000.000		Rp 34.011.000		Rp 34.011.000		14.17 %		Rp 34.011.000		-	
		401012060008	Fasilitasi Kunjungan Tamu				Rp 0		Rp 0		Rp 3.965.996.847		Rp 1.397.823.483		Rp 1.397.823.483		35.25 %		Rp 1.397.823.483		-	
		401012060009	Penyelenggaraan Rapat Koordinasi dan Konsultasi SKPD				Rp 0		Rp 0		Rp 1.752.492.011		Rp 224.036.623		Rp 224.036.623		12.78 %		Rp 224.036.623		-	
		401012060001	Penyediaan Komponen Instalasi Listrik/Penerangan Bangunan Kantor				Rp 0		Rp 0		Rp 0		Rp 0		Rp 0		0.00%		Rp 0		-	

No	Sasaran	Kode	Urusan/Bidang Urusan Pemerintahan dan Program/Kegiatan/ Subkegiatan	Indikator Kinerja Program (outcome) / Kegiatan (output) / Subkegiatan	Satuan	Target RPJMD Kabupaten pada Tahun 2026 (Akhir Periode RPJMD)		Realisasi Capaian Kinerja RPJMD sampai dengan RKPD tahun lalu (2024)		Target Kinerja dan Anggaran RKPD Tahun Berjalan (2025) yang Dievaluasi		Realisasi Kinerja Pada Triwulan I		Realisasi Capaian Kinerja dan Anggaran RKPD kabupaten yang Dievaluasi		Tingkat Capaian Kinerja dan Realisasi Anggaran RKPD yang dievaluasi		Realisasi Kinerja dan Anggaran RPJMD s/d Tahun 2025		Tingkat Capaian Kinerja dan Realisasi Anggaran RPJMD s/d Tahun 2025		Unit PD Penanggung Jawab
						K	Rp.	K	Rp.	K	Rp.	K	Rp.	K	Rp.	K	Rp.	K	Rp.	K	Rp.	
		401012060002	Penyediaan Peralatan dan Perlengkapan Kantor				Rp 0		Rp 0		Rp 0		Rp 0		Rp 0		0.00%		Rp 0		-	
		401012060003	Penyediaan Peralatan Rumah Tangga				Rp 0		Rp 0		Rp 0		Rp 0		Rp 0		0.00%		Rp 0		-	
		401012060004	Penyediaan Bahan Logistik Kantor				Rp 0		Rp 0		Rp 0		Rp 0		Rp 0		0.00%		Rp 0		-	
		401012060005	Penyediaan Barang Cetakan dan Penggandaan				Rp 0		Rp 0		Rp 0		Rp 0		Rp 0		0.00%		Rp 0		-	
		401012060006	Penyediaan Bahan Bacaan dan Peraturan Perundang-undangan				Rp 0		Rp 0		Rp 0		Rp 0		Rp 0		0.00%		Rp 0		-	
		401012060007	Penyediaan Bahan/Material				Rp 0		Rp 0		Rp 0		Rp 0		Rp 0		0.00%		Rp 0		-	
		401012060008	Fasilitasi Kunjungan Tamu				Rp 0		Rp 0		Rp 0		Rp 0		Rp 0		0.00%		Rp 0		-	
		401012060009	Penyelenggaraan Rapat Koordinasi dan Konsultasi SKPD				Rp 0		Rp 0		Rp 0		Rp 0		Rp 0		0.00%		Rp 0		-	
		40101207	Pengadaan Barang Milik Daerah Penunjang Urusan Pemerintah Daerah				Rp 0		Rp 0		Rp 0		Rp 0		Rp 0		0.00%		Rp 0		-	
		401012070001	Pengadaan Kendaraan Perorangan Dinas atau Kendaraan Dinas Jabatan				Rp 0		Rp 0		Rp 4.569.706.000		Rp 3.243.500.000		Rp 3.243.500.000		70.98 %		Rp 3.243.500.000		-	
		401012070006	Pengadaan Peralatan dan Mesin Lainnya				Rp 0		Rp 0		Rp 1.244.126.640		Rp 915.285.000		Rp 915.285.000		73.57 %		Rp 915.285.000		-	
		401012070001	Pengadaan Kendaraan Perorangan Dinas atau Kendaraan Dinas Jabatan				Rp 0		Rp 0		Rp 0		Rp 0		Rp 0		0.00%		Rp 0		-	
		401012070002	Pengadaan Kendaraan Dinas Operasional atau Lapangan				Rp 0		Rp 0		Rp 0		Rp 0		Rp 0		0.00%		Rp 0		-	
		401012070006	Pengadaan Peralatan dan Mesin Lainnya				Rp 0		Rp 0		Rp 0		Rp 0		Rp 0		0.00%		Rp 0		-	
		40101208	Penyediaan Jasa Penunjang Urusan Pemerintahan Daerah				Rp 0		Rp 0		Rp 0		Rp 0		Rp 0		0.00%		Rp 0		-	
		401012080001	Penyediaan Jasa Surat Menyurat				Rp 0		Rp 0		Rp 8.500.000		Rp 8.000.000		Rp 8.000.000		94.12 %		Rp 8.000.000		-	
		401012080002	Penyediaan Jasa Komunikasi, Sumber Daya Air dan Listrik				Rp 0		Rp 0		Rp 2.156.241.428		Rp 561.925.714		Rp 561.925.714		26.06 %		Rp 561.925.714		-	
		401012080003	Penyediaan Jasa Peralatan dan Perlengkapan Kantor				Rp 0		Rp 0		Rp 361.100.000		Rp 62.857.277		Rp 62.857.277		17.41 %		Rp 62.857.277		-	

No	Sasaran	Kode	Urusan/Bidang Urusan Pemerintahan dan Program/Kegiatan/ Subkegiatan	Indikator Kinerja Program (outcome) / Kegiatan (output) / Subkegiatan	Satuan	Target RPJMD Kabupaten pada Tahun 2026 (Akhir Periode RPJMD)		Realisasi Capaian Kinerja RPJMD sampai dengan RKPD tahun lalu (2024)		Target Kinerja dan Anggaran RKPD Tahun Berjalan (2025) yang Dievaluasi		Realisasi Kinerja Pada Triwulan I		Realisasi Capaian Kinerja dan Anggaran RKPD kabupaten yang Dievaluasi		Tingkat Capaian Kinerja dan Realisasi Anggaran RKPD yang dievaluasi		Realisasi Kinerja dan Anggaran RPJMD s/d Tahun 2025		Tingkat Capaian Kinerja dan Realisasi Anggaran RPJMD s/d Tahun 2025		Unit PD Penanggung Jawab
						K	Rp.	K	Rp.	K	Rp.	K	Rp.	K	Rp.	K	Rp.	K	Rp.	K	Rp.	
		401012080004	Penyediaan Jasa Pelayanan Umum Kantor				Rp 0		Rp 0		Rp 6.251.638.800		Rp 1.426.894.120		Rp 1.426.894.120		22.82 %		Rp 1.426.894.120		-	
		401012080001	Penyediaan Jasa Surat Menyurat				Rp 0		Rp 0		Rp 0		Rp 0		Rp 0		0.00%		Rp 0		-	
		401012080002	Penyediaan Jasa Komunikasi, Sumber Daya Air dan Listrik				Rp 0		Rp 0		Rp 0		Rp 0		Rp 0		0.00%		Rp 0		-	
		401012080003	Penyediaan Jasa Peralatan dan Perlengkapan Kantor				Rp 0		Rp 0		Rp 0		Rp 0		Rp 0		0.00%		Rp 0		-	
		401012080004	Penyediaan Jasa Pelayanan Umum Kantor				Rp 0		Rp 0		Rp 0		Rp 0		Rp 0		0.00%		Rp 0		-	
		40101209	Pemeliharaan Barang Milik Daerah Penunjang Urusan Pemerintahan Daerah				Rp 0		Rp 0		Rp 0		Rp 0		Rp 0		0.00%		Rp 0		-	
		401012090001	Penyediaan Jasa Pemeliharaan, Biaya Pemeliharaan, dan Pajak Kendaraan Perorangan Dinas atau Kendaraan Dinas Jabatan				Rp 0		Rp 0		Rp 449.000.000		Rp 126.819.454		Rp 126.819.454		28.24 %		Rp 126.819.454		-	
		401012090002	Penyediaan Jasa Pemeliharaan, Biaya Pemeliharaan, Pajak dan Perizinan Kendaraan Dinas Operasional atau Lapangan				Rp 0		Rp 0		Rp 525.500.000		Rp 163.460.773		Rp 163.460.773		31.11 %		Rp 163.460.773		-	
		401012090005	Pemeliharaan Mebel				Rp 0		Rp 0		Rp 100.000.000		Rp 39.113.370		Rp 39.113.370		39.11 %		Rp 39.113.370		-	
		401012090006	Pemeliharaan Peralatan dan Mesin Lainnya				Rp 0		Rp 0		Rp 891.000.000		Rp 179.402.475		Rp 179.402.475		20.13 %		Rp 179.402.475		-	
		401012090008	Pemeliharaan Aset Tak Berwujud				Rp 0		Rp 0		Rp 15.000.000		Rp 0		Rp 0		0.00%		Rp 0		-	
		401012090009	Pemeliharaan/Rehabilitasi Gedung Kantor dan Bangunan Lainnya				Rp 0		Rp 0		Rp 6.660.388.366		Rp 25.540.410		Rp 25.540.410		0.38%		Rp 25.540.410		-	
		401012090001	Penyediaan Jasa Pemeliharaan, Biaya Pemeliharaan, dan Pajak Kendaraan Perorangan Dinas atau Kendaraan Dinas Jabatan				Rp 0		Rp 0		Rp 0		Rp 0		Rp 0		0.00%		Rp 0		-	
		401012090002	Penyediaan Jasa Pemeliharaan, Biaya				Rp 0		Rp 0		Rp 0		Rp 0		Rp 0		0.00%		Rp 0		-	

No	Sasaran	Kode	Urusan/Bidang Urusan Pemerintahan dan Program/Kegiatan/ Subkegiatan	Indikator Kinerja Program (outcome) / Kegiatan (output) / Subkegiatan	Satuan	Target RPJMD Kabupaten pada Tahun 2026 (Akhir Periode RPJMD)		Realisasi Capaian Kinerja RPJMD sampai dengan RKPD tahun lalu (2024)		Target Kinerja dan Anggaran RKPD Tahun Berjalan (2025) yang Dievaluasi		Realisasi Kinerja Pada Triwulan I		Realisasi Capaian Kinerja dan Anggaran RKPD kabupaten yang Dievaluasi		Tingkat Capaian Kinerja dan Realisasi Anggaran RKPD yang dievaluasi		Realisasi Kinerja dan Anggaran RPJMD s/d Tahun 2025		Tingkat Capaian Kinerja dan Realisasi Anggaran RPJMD s/d Tahun 2025		Unit PD Penanggung Jawab
						K	Rp.	K	Rp.	K	Rp.	K	Rp.	K	Rp.	K	Rp.	K	Rp.	K	Rp.	
			Pemeliharaan, Pajak dan Perizinan Kendaraan Dinas Operasional atau Lapangan																			
		401012090005	Pemeliharaan Mebel				Rp 0		Rp 0		Rp 0		Rp 0		Rp 0		0.00%		Rp 0		-	
		401012090006	Pemeliharaan Peralatan dan Mesin Lainnya				Rp 0		Rp 0		Rp 0		Rp 0		Rp 0		0.00%		Rp 0		-	
		401012090008	Pemeliharaan Aset Tak Berwujud				Rp 0		Rp 0		Rp 0		Rp 0		Rp 0		0.00%		Rp 0		-	
		401012090009	Pemeliharaan/Rehabilitasi Gedung Kantor dan Bangunan Lainnya				Rp 0		Rp 0		Rp 0		Rp 0		Rp 0		0.00%		Rp 0		-	
		40101211	Administrasi Keuangan dan Operasional Kepala Daerah dan Wakil Kepala Daerah	Tersediany a Administrasi Keuangan dan Operasional Kepala Daerah dan Wakil Kepala Daerah	Bulan	12	Rp 0	0	Rp 0	12	Rp 5.462.100.672	3	Rp 1.082.952.224	3	Rp 1.082.952.224	25.00 %	19.83 %	3	Rp 1.082.952.224	25.00 %	-	
		401012110001	Penyediaan Gaji dan Tunjangan Kepala Daerah dan Wakil Kepala Daerah				Rp 0		Rp 0		Rp 1.192.439.881		Rp 312.147.186		Rp 312.147.186		26.18 %		Rp 312.147.186		-	
		401012110002	Penyediaan Pakaian Dinas dan Atribut Kelengkapan Kepala Daerah dan Wakil Kepala Daerah				Rp 0		Rp 0		Rp 250.000.000		Rp 8.700.000		Rp 8.700.000		3.48%		Rp 8.700.000		-	
		401012110003	Pelaksanaan Medical Check Up Kepala Daerah dan Wakil Kepala Daerah				Rp 0		Rp 0		Rp 40.000.000		Rp 0		Rp 0		0.00%		Rp 0		-	
		401012110004	Penyediaan Dana Penunjang Operasional Kepala Daerah dan Wakil Kepala Daerah				Rp 0		Rp 0		Rp 3.979.660.791		Rp 762.105.038		Rp 762.105.038		19.15 %		Rp 762.105.038		-	
		40101212	Fasilitasi Kerumahtanggaan Sekretariat Daerah				Rp 0		Rp 0		Rp 0		Rp 0		Rp 0		0.00%		Rp 0		-	

No	Sasaran	Kode	Urusan/Bidang Urusan Pemerintahan dan Program/Kegiatan/ Subkegiatan	Indikator Kinerja Program (outcome) / Kegiatan (output) / Subkegiatan	Satuan	Target RPJMD Kabupaten pada Tahun 2026 (Akhir Periode RPJMD)		Realisasi Capaian Kinerja RPJMD sampai dengan RKPD tahun lalu (2024)		Target Kinerja dan Anggaran RKPD Tahun Berjalan (2025) yang Dievaluasi		Realisasi Kinerja Pada Triwulan I		Realisasi Capaian Kinerja dan Anggaran RKPD kabupaten yang Dievaluasi		Tingkat Capaian Kinerja dan Realisasi Anggaran RKPD yang dievaluasi		Realisasi Kinerja dan Anggaran RPJMD s/d Tahun 2025		Tingkat Capaian Kinerja dan Realisasi Anggaran RPJMD s/d Tahun 2025		Unit PD Penanggung Jawab
						K	Rp.	K	Rp.	K	Rp.	K	Rp.	K	Rp.	K	Rp.	K	Rp.	K	Rp.	
		401012120001	Penyediaan Kebutuhan Rumah Tangga Kepala Daerah				Rp 0		Rp 0		Rp 1.520.000.000		Rp 29.475.569		Rp 29.475.569		1.94%		Rp 29.475.569		-	
		401012120002	Penyediaan Kebutuhan Rumah Tangga Wakil Kepala Daerah				Rp 0		Rp 0		Rp 1.215.000.000		Rp 132.959.554		Rp 132.959.554		10.94 %		Rp 132.959.554		-	
		401012120001	Penyediaan Kebutuhan Rumah Tangga Kepala Daerah				Rp 0		Rp 0		Rp 0		Rp 0		Rp 0		0.00%		Rp 0		-	
		401012120002	Penyediaan Kebutuhan Rumah Tangga Wakil Kepala Daerah				Rp 0		Rp 0		Rp 0		Rp 0		Rp 0		0.00%		Rp 0		-	
		40101213	Penataan Organisasi				Rp 0		Rp 0		Rp 0		Rp 0		Rp 0		0.00%		Rp 0		-	
		401012130001	Pengelolaan Kelembagaan dan Analisis Jabatan				Rp 0		Rp 0		Rp 133.105.000		Rp 9.385.000		Rp 9.385.000		7.05%		Rp 9.385.000		-	
		401012130002	Fasilitasi Pelayanan Publik dan Tata Laksana				Rp 0		Rp 0		Rp 662.027.250		Rp 42.200.000		Rp 42.200.000		6.37%		Rp 42.200.000		-	
		401012130003	Peningkatan Kinerja dan Reformasi Birokrasi				Rp 0		Rp 0		Rp 320.243.334		Rp 29.462.500		Rp 29.462.500		9.20%		Rp 29.462.500		-	
		401012130005	Koordinasi dan Penyusunan Laporan Kinerja Pemerintah Daerah				Rp 0		Rp 0		Rp 15.257.094		Rp 9.487.500		Rp 9.487.500		62.18 %		Rp 9.487.500		-	
		401012130001	Pengelolaan Kelembagaan dan Analisis Jabatan				Rp 0		Rp 0		Rp 0		Rp 0		Rp 0		0.00%		Rp 0		-	
		401012130002	Fasilitasi Pelayanan Publik dan Tata Laksana				Rp 0		Rp 0		Rp 0		Rp 0		Rp 0		0.00%		Rp 0		-	
		401012130003	Peningkatan Kinerja dan Reformasi Birokrasi				Rp 0		Rp 0		Rp 0		Rp 0		Rp 0		0.00%		Rp 0		-	
		401012130005	Koordinasi dan Penyusunan Laporan Kinerja Pemerintah Daerah				Rp 0		Rp 0		Rp 0		Rp 0		Rp 0		0.00%		Rp 0		-	
		40101214	Pelaksanaan Protokol dan Komunikasi Pimpinan				Rp 0		Rp 0		Rp 0		Rp 0		Rp 0		0.00%		Rp 0		-	
		401012140001	Fasilitasi Keprotokolan				Rp 0		Rp 0		Rp 4.093.637.400		Rp 667.210.230		Rp 667.210.230		16.30 %		Rp 667.210.230		-	
		401012140002	Fasilitasi Komunikasi Pimpinan				Rp 0		Rp 0		Rp 2.620.000.000		Rp 213.552.818		Rp 213.552.818		8.15%		Rp 213.552.818		-	

No	Sasaran	Kode	Urusan/Bidang Urusan Pemerintahan dan Program/Kegiatan/ Subkegiatan	Indikator Kinerja Program (outcome) / Kegiatan (output) / Subkegiatan	Satuan	Target RPJMD Kabupaten pada Tahun 2026 (Akhir Periode RPJMD)		Realisasi Capaian Kinerja RPJMD sampai dengan RKPD tahun lalu (2024)		Target Kinerja dan Anggaran RKPD Tahun Berjalan (2025) yang Dievaluasi		Realisasi Kinerja Pada Triwulan I		Realisasi Capaian Kinerja dan Anggaran RKPD kabupaten yang Dievaluasi		Tingkat Capaian Kinerja dan Realisasi Anggaran RKPD yang dievaluasi		Realisasi Kinerja dan Anggaran RPJMD s/d Tahun 2025		Tingkat Capaian Kinerja dan Realisasi Anggaran RPJMD s/d Tahun 2025		Unit PD Penanggung Jawab
						K	Rp.	K	Rp.	K	Rp.	K	Rp.	K	Rp.	K	Rp.	K	Rp.	K	Rp.	
		401012140003 401012140001	Pendokumentasian Tugas Pimpinan Fasilitasi Keprotokolan				Rp 0 Rp 0		Rp 0 Rp 0		Rp 609.515.000 Rp 0		Rp 145.042.360 Rp 0		Rp 145.042.360 Rp 0		23.80 % 0.00%		Rp 145.042.360 Rp 0		- -	
Rata-Rata Capaian Kinerja yang Dievaluasi (%)																21.94 %						
Predikat Kinerja yang Dievaluasi																SR						
	Meningkatnya kualitas kebijakan daerah dan koordinasi pelaksanaan tugas perangkat daerah	**401**	**SEKRETARIAT DAERAH**																			Sekretariat Daerah
		40101	**PROGRAM PENUNJANG URUSAN PEMERINTAHAN DAERAH KABUPATEN/KOTA**				**Rp 0**		**Rp 0**		**Rp 43.045.573.768**		**Rp 7.668.738.008**		**Rp 7.668.738.008**		**17.82 %**		Rp 7.668.738.008		0.00 %	
		40101213	Penataan Organisasi				Rp 0		Rp 0		Rp 1.130.632.678		Rp 90.535.000		Rp 90.535.000		8.01%		Rp 90.535.000		-	
		401012130001	Pengelolaan Kelembagaan dan Analisis Jabatan				Rp 0		Rp 0		Rp 133.105.000		Rp 9.385.000		Rp 9.385.000		7.05%		Rp 9.385.000		-	
		401012130002	Fasilitasi Pelayanan Publik dan Tata Laksana				Rp 0		Rp 0		Rp 662.027.250		Rp 42.200.000		Rp 42.200.000		6.37%		Rp 42.200.000		-	
		401012130003	Peningkatan Kinerja dan Reformasi Birokrasi				Rp 0		Rp 0		Rp 320.243.334		Rp 29.462.500		Rp 29.462.500		9.20%		Rp 29.462.500		-	
		401012130005	Koordinasi dan Penyusunan Laporan Kinerja Pemerintah Daerah				Rp 0		Rp 0		Rp 15.257.094		Rp 9.487.500		Rp 9.487.500		62.18 %		Rp 9.487.500		-	
		401012130001	Pengelolaan Kelembagaan dan Analisis Jabatan				Rp 0		Rp 0		Rp 0		Rp 0		Rp 0		0.00%		Rp 0		-	
		401012130002	Fasilitasi Pelayanan Publik dan Tata Laksana				Rp 0		Rp 0		Rp 0		Rp 0		Rp 0		0.00%		Rp 0		-	
		401012130003	Peningkatan Kinerja dan Reformasi Birokrasi				Rp 0		Rp 0		Rp 0		Rp 0		Rp 0		0.00%		Rp 0		-	
		401012130005	Koordinasi dan Penyusunan Laporan				Rp 0		Rp 0		Rp 0		Rp 0		Rp 0		0.00%		Rp 0		-	

No	Sasaran	Kode	Urusan/Bidang Urusan Pemerintahan dan Program/Kegiatan/ Subkegiatan	Indikator Kinerja Program (outcome) / Kegiatan (output) / Subkegiatan	Satuan	Target RPJMD Kabupaten pada Tahun 2026 (Akhir Periode RPJMD)		Realisasi Capaian Kinerja RPJMD sampai dengan RKPD tahun lalu (2024)		Target Kinerja dan Anggaran RKPD Tahun Berjalan (2025) yang Dievaluasi		Realisasi Kinerja Pada Triwulan I		Realisasi Capaian Kinerja dan Anggaran RKPD kabupaten yang Dievaluasi		Tingkat Capaian Kinerja dan Realisasi Anggaran RKPD yang dievaluasi		Realisasi Kinerja dan Anggaran RPJMD s/d Tahun 2025		Tingkat Capaian Kinerja dan Realisasi Anggaran RPJMD s/d Tahun 2025		Unit PD Penanggung Jawab
						K	Rp.	K	Rp.	K	Rp.	K	Rp.	K	Rp.	K	Rp.	K	Rp.	K	Rp.	
			Kinerja Pemerintah Daerah																			
		40101203	Administrasi Barang Milik Daerah pada Perangkat Daerah				Rp 0		Rp 0		Rp 195.000.000		Rp 1.500.000		Rp 1.500.000		0.77%		Rp 1.500.000		-	
		401012030002	Pengamanan Barang Milik Daerah SKPD				Rp 0		Rp 0		Rp 195.000.000		Rp 1.500.000		Rp 1.500.000		0.77%		Rp 1.500.000		-	
		401012030002	Pengamanan Barang Milik Daerah SKPD				Rp 0		Rp 0		Rp 0		Rp 0		Rp 0		0.00%		Rp 0		-	
		40101206	Administrasi Umum Perangkat Daerah				Rp 0		Rp 0		Rp 8.872.750.218		Rp 3.179.920.007		Rp 3.179.920.007		35.84 %		Rp 3.179.920.007		-	
		401012060001	Penyediaan Komponen Instalasi Listrik/Penerangan Bangunan Kantor				Rp 0		Rp 0		Rp 60.106.500		Rp 58.080.000		Rp 58.080.000		96.63 %		Rp 58.080.000		-	
		401012060002	Penyediaan Peralatan dan Perlengkapan Kantor				Rp 0		Rp 0		Rp 1.291.092.150		Rp 1.276.763.700		Rp 1.276.763.700		98.89 %		Rp 1.276.763.700		-	
		401012060003	Penyediaan Peralatan Rumah Tangga				Rp 0		Rp 0		Rp 117.536.460		Rp 0		Rp 0		0.00%		Rp 0		-	
		401012060004	Penyediaan Bahan Logistik Kantor				Rp 0		Rp 0		Rp 1.433.100.000		Rp 188.615.201		Rp 188.615.201		13.16 %		Rp 188.615.201		-	
		401012060005	Penyediaan Barang Cetakan dan Penggandaan				Rp 0		Rp 0		Rp 3.426.250		Rp 590.000		Rp 590.000		17.22 %		Rp 590.000		-	
		401012060006	Penyediaan Bahan Bacaan dan Peraturan Perundang-undangan				Rp 0		Rp 0		Rp 9.000.000		Rp 0		Rp 0		0.00%		Rp 0		-	
		401012060007	Penyediaan Bahan/Material				Rp 0		Rp 0		Rp 240.000.000		Rp 34.011.000		Rp 34.011.000		14.17 %		Rp 34.011.000		-	
		401012060008	Fasilitasi Kunjungan Tamu				Rp 0		Rp 0		Rp 3.965.996.847		Rp 1.397.823.483		Rp 1.397.823.483		35.25 %		Rp 1.397.823.483		-	
		401012060009	Penyelenggaraan Rapat Koordinasi dan Konsultasi SKPD				Rp 0		Rp 0		Rp 1.752.492.011		Rp 224.036.623		Rp 224.036.623		12.78 %		Rp 224.036.623		-	
		401012060001	Penyediaan Komponen Instalasi Listrik/Penerangan Bangunan Kantor				Rp 0		Rp 0		Rp 0		Rp 0		Rp 0		0.00%		Rp 0		-	
		401012060002	Penyediaan Peralatan dan Perlengkapan Kantor				Rp 0		Rp 0		Rp 0		Rp 0		Rp 0		0.00%		Rp 0		-	
		401012060003	Penyediaan Peralatan Rumah Tangga				Rp 0		Rp 0		Rp 0		Rp 0		Rp 0		0.00%		Rp 0		-	

No	Sasaran	Kode	Urusan/Bidang Urusan Pemerintahan dan Program/Kegiatan/ Subkegiatan	Indikator Kinerja Program (outcome) / Kegiatan (output) / Subkegiatan	Satuan	Target RPJMD Kabupaten pada Tahun 2026 (Akhir Periode RPJMD)		Realisasi Capaian Kinerja RPJMD sampai dengan RKPD tahun lalu (2024)		Target Kinerja dan Anggaran RKPD Tahun Berjalan (2025) yang Dievaluasi		Realisasi Kinerja Pada Triwulan I		Realisasi Capaian Kinerja dan Anggaran RKPD kabupaten yang Dievaluasi		Tingkat Capaian Kinerja dan Realisasi Anggaran RKPD yang dievaluasi		Realisasi Kinerja dan Anggaran RPJMD s/d Tahun 2025		Tingkat Capaian Kinerja dan Realisasi Anggaran RPJMD s/d Tahun 2025		Unit PD Penanggung Jawab
						K	Rp.	K	Rp.	K	Rp.	K	Rp.	K	Rp.	K	Rp.	K	Rp.	K	Rp.	
		401012060004	Penyediaan Bahan Logistik Kantor				Rp 0		Rp 0		Rp 0		Rp 0		Rp 0		0.00%		Rp 0		-	
		401012060005	Penyediaan Barang Cetakan dan Penggandaan				Rp 0		Rp 0		Rp 0		Rp 0		Rp 0		0.00%		Rp 0		-	
		401012060006	Penyediaan Bahan Bacaan dan Peraturan Perundang-undangan				Rp 0		Rp 0		Rp 0		Rp 0		Rp 0		0.00%		Rp 0		-	
		401012060007	Penyediaan Bahan/Material				Rp 0		Rp 0		Rp 0		Rp 0		Rp 0		0.00%		Rp 0		-	
		401012060008	Fasilitasi Kunjungan Tamu				Rp 0		Rp 0		Rp 0		Rp 0		Rp 0		0.00%		Rp 0		-	
		401012060009	Penyelenggaraan Rapat Koordinasi dan Konsultasi SKPD				Rp 0		Rp 0		Rp 0		Rp 0		Rp 0		0.00%		Rp 0		-	
		40101207	Pengadaan Barang Milik Daerah Penunjang Urusan Pemerintah Daerah				Rp 0		Rp 0		Rp 5.813.832.640		Rp 4.158.785.000		Rp 4.158.785.000		71.53 %		Rp 4.158.785.000		-	
		401012070001	Pengadaan Kendaraan Perorangan Dinas atau Kendaraan Dinas Jabatan				Rp 0		Rp 0		Rp 4.569.706.000		Rp 3.243.500.000		Rp 3.243.500.000		70.98 %		Rp 3.243.500.000		-	
		401012070006	Pengadaan Peralatan dan Mesin Lainnya				Rp 0		Rp 0		Rp 1.244.126.640		Rp 915.285.000		Rp 915.285.000		73.57 %		Rp 915.285.000		-	
		401012070001	Pengadaan Kendaraan Perorangan Dinas atau Kendaraan Dinas Jabatan				Rp 0		Rp 0		Rp 0		Rp 0		Rp 0		0.00%		Rp 0		-	
		401012070002	Pengadaan Kendaraan Dinas Operasional atau Lapangan				Rp 0		Rp 0		Rp 0		Rp 0		Rp 0		0.00%		Rp 0		-	
		401012070006	Pengadaan Peralatan dan Mesin Lainnya				Rp 0		Rp 0		Rp 0		Rp 0		Rp 0		0.00%		Rp 0		-	
		40101208	Penyediaan Jasa Penunjang Urusan Pemerintahan Daerah				Rp 0		Rp 0		Rp 8.777.480.228		Rp 2.059.677.111		Rp 2.059.677.111		23.47 %		Rp 2.059.677.111		-	
		401012080001	Penyediaan Jasa Surat Menyurat				Rp 0		Rp 0		Rp 8.500.000		Rp 8.000.000		Rp 8.000.000		94.12 %		Rp 8.000.000		-	
		401012080002	Penyediaan Jasa Komunikasi, Sumber Daya Air dan Listrik				Rp 0		Rp 0		Rp 2.156.241.428		Rp 561.925.714		Rp 561.925.714		26.06 %		Rp 561.925.714		-	
		401012080003	Penyediaan Jasa Peralatan dan Perlengkapan Kantor				Rp 0		Rp 0		Rp 361.100.000		Rp 62.857.277		Rp 62.857.277		17.41 %		Rp 62.857.277		-	
		401012080004	Penyediaan Jasa Pelayanan Umum Kantor				Rp 0		Rp 0		Rp 6.251.638.800		Rp 1.426.894.120		Rp 1.426.894.120		22.82 %		Rp 1.426.894.120		-	
		401012080001	Penyediaan Jasa Surat Menyurat				Rp 0		Rp 0		Rp 0		Rp 0		Rp 0		0.00%		Rp 0		-	

No	Sasaran	Kode	Urusan/Bidang Urusan Pemerintahan dan Program/Kegiatan/ Subkegiatan	Indikator Kinerja Program (outcome) / Kegiatan (output) / Subkegiatan	Satuan	Target RPJMD Kabupaten pada Tahun 2026 (Akhir Periode RPJMD)		Realisasi Capaian Kinerja RPJMD sampai dengan RKPD tahun lalu (2024)		Target Kinerja dan Anggaran RKPD Tahun Berjalan (2025) yang Dievaluasi		Realisasi Kinerja Pada Triwulan I		Realisasi Capaian Kinerja dan Anggaran RKPD kabupaten yang Dievaluasi		Tingkat Capaian Kinerja dan Realisasi Anggaran RKPD yang dievaluasi		Realisasi Kinerja dan Anggaran RPJMD s/d Tahun 2025		Tingkat Capaian Kinerja dan Realisasi Anggaran RPJMD s/d Tahun 2025		Unit PD Penanggung Jawab
						K	Rp.	K	Rp.	K	Rp.	K	Rp.	K	Rp.	K	Rp.	K	Rp.	K	Rp.	
		401012080002	Penyediaan Jasa Komunikasi, Sumber Daya Air dan Listrik				Rp 0		Rp 0		Rp 0		Rp 0		Rp 0		0.00%		Rp 0		-	
		401012080003	Penyediaan Jasa Peralatan dan Perlengkapan Kantor				Rp 0		Rp 0		Rp 0		Rp 0		Rp 0		0.00%		Rp 0		-	
		401012080004	Penyediaan Jasa Pelayanan Umum Kantor				Rp 0		Rp 0		Rp 0		Rp 0		Rp 0		0.00%		Rp 0		-	
		40101209	Pemeliharaan Barang Milik Daerah Penunjang Urusan Pemerintahan Daerah				Rp 0		Rp 0		Rp 8.640.888.366		Rp 534.336.482		Rp 534.336.482		6.18%		Rp 534.336.482		-	
		401012090001	Penyediaan Jasa Pemeliharaan, Biaya Pemeliharaan, dan Pajak Kendaraan Perorangan Dinas atau Kendaraan Dinas Jabatan				Rp 0		Rp 0		Rp 449.000.000		Rp 126.819.454		Rp 126.819.454		28.24 %		Rp 126.819.454		-	
		401012090002	Penyediaan Jasa Pemeliharaan, Biaya Pemeliharaan, Pajak dan Perizinan Kendaraan Dinas Operasional atau Lapangan				Rp 0		Rp 0		Rp 525.500.000		Rp 163.460.773		Rp 163.460.773		31.11 %		Rp 163.460.773		-	
		401012090005	Pemeliharaan Mebel				Rp 0		Rp 0		Rp 100.000.000		Rp 39.113.370		Rp 39.113.370		39.11 %		Rp 39.113.370		-	
		401012090006	Pemeliharaan Peralatan dan Mesin Lainnya				Rp 0		Rp 0		Rp 891.000.000		Rp 179.402.475		Rp 179.402.475		20.13 %		Rp 179.402.475		-	
		401012090008	Pemeliharaan Aset Tak Berwujud				Rp 0		Rp 0		Rp 15.000.000		Rp 0		Rp 0		0.00%		Rp 0		-	
		401012090009	Pemeliharaan/Rehabilitasi Gedung Kantor dan Bangunan Lainnya				Rp 0		Rp 0		Rp 6.660.388.366		Rp 25.540.410		Rp 25.540.410		0.38%		Rp 25.540.410		-	
		401012090001	Penyediaan Jasa Pemeliharaan, Biaya Pemeliharaan, dan Pajak Kendaraan Perorangan Dinas atau Kendaraan Dinas Jabatan				Rp 0		Rp 0		Rp 0		Rp 0		Rp 0		0.00%		Rp 0		-	
		401012090002	Penyediaan Jasa Pemeliharaan, Biaya Pemeliharaan, Pajak dan Perizinan Kendaraan Dinas Operasional atau Lapangan				Rp 0		Rp 0		Rp 0		Rp 0		Rp 0		0.00%		Rp 0		-	

No	Sasaran	Kode	Urusan/Bidang Urusan Pemerintahan dan Program/Kegiatan/ Subkegiatan	Indikator Kinerja Program (outcome) / Kegiatan (output) / Subkegiatan	Satuan	Target RPJMD Kabupaten pada Tahun 2026 (Akhir Periode RPJMD)		Realisasi Capaian Kinerja RPJMD sampai dengan RKPD tahun lalu (2024)		Target Kinerja dan Anggaran RKPD Tahun Berjalan (2025) yang Dievaluasi		Realisasi Kinerja Pada Triwulan I		Realisasi Capaian Kinerja dan Anggaran RKPD kabupaten yang Dievaluasi		Tingkat Capaian Kinerja dan Realisasi Anggaran RKPD yang dievaluasi		Realisasi Kinerja dan Anggaran RPJMD s/d Tahun 2025		Tingkat Capaian Kinerja dan Realisasi Anggaran RPJMD s/d Tahun 2025		Unit PD Penanggung Jawab
						K	Rp.	K	Rp.	K	Rp.	K	Rp.	K	Rp.	K	Rp.	K	Rp.	K	Rp.	
		401012090005	Pemeliharaan Mebel				Rp 0		Rp 0		Rp 0		Rp 0		Rp 0		0.00%		Rp 0		-	
		401012090006	Pemeliharaan Peralatan dan Mesin Lainnya				Rp 0		Rp 0		Rp 0		Rp 0		Rp 0		0.00%		Rp 0		-	
		401012090008	Pemeliharaan Aset Tak Berwujud				Rp 0		Rp 0		Rp 0		Rp 0		Rp 0		0.00%		Rp 0		-	
		401012090009	Pemeliharaan/Rehabilitasi Gedung Kantor dan Bangunan Lainnya				Rp 0		Rp 0		Rp 0		Rp 0		Rp 0		0.00%		Rp 0		-	
		40101212	Fasilitasi Kerumahtanggaan Sekretariat Daerah				Rp 0		Rp 0		Rp 2.735.000.000		Rp 162.435.123		Rp 162.435.123		5.94%		Rp 162.435.123		-	
		401012120001	Penyediaan Kebutuhan Rumah Tangga Kepala Daerah				Rp 0		Rp 0		Rp 1.520.000.000		Rp 29.475.569		Rp 29.475.569		1.94%		Rp 29.475.569		-	
		401012120002	Penyediaan Kebutuhan Rumah Tangga Wakil Kepala Daerah				Rp 0		Rp 0		Rp 1.215.000.000		Rp 132.959.554		Rp 132.959.554		10.94 %		Rp 132.959.554		-	
		401012120001	Penyediaan Kebutuhan Rumah Tangga Kepala Daerah				Rp 0		Rp 0		Rp 0		Rp 0		Rp 0		0.00%		Rp 0		-	
		401012120002	Penyediaan Kebutuhan Rumah Tangga Wakil Kepala Daerah				Rp 0		Rp 0		Rp 0		Rp 0		Rp 0		0.00%		Rp 0		-	
		40101214	Pelaksanaan Protokol dan Komunikasi Pimpinan				Rp 0		Rp 0		Rp 7.323.152.400		Rp 1.025.805.408		Rp 1.025.805.408		14.01 %		Rp 1.025.805.408		-	
		401012140001	Fasilitasi Keprotokolan				Rp 0		Rp 0		Rp 4.093.637.400		Rp 667.210.230		Rp 667.210.230		16.30 %		Rp 667.210.230		-	
		401012140002	Fasilitasi Komunikasi Pimpinan				Rp 0		Rp 0		Rp 2.620.000.000		Rp 213.552.818		Rp 213.552.818		8.15%		Rp 213.552.818		-	
		401012140003	Pendokumentasian Tugas Pimpinan				Rp 0		Rp 0		Rp 609.515.000		Rp 145.042.360		Rp 145.042.360		23.80 %		Rp 145.042.360		-	
		401012140001	Fasilitasi Keprotokolan				Rp 0		Rp 0		Rp 0		Rp 0		Rp 0		0.00%		Rp 0		-	
		40101201	Perencanaan, Penganggaran, dan Evaluasi Kinerja Perangkat Daerah				Rp 0		Rp 0		Rp 260.999.202		Rp 18.436.500		Rp 18.436.500		7.06%		Rp 18.436.500		-	
		401012010001	Penyusunan Dokumen Perencanaan Perangkat Daerah				Rp 0		Rp 0		Rp 224.166.702		Rp 17.842.750		Rp 17.842.750		7.96%		Rp 17.842.750		-	
		401012010004	Koordinasi dan Penyusunan DPA-SKPD				Rp 0		Rp 0		Rp 640.000		Rp 551.250		Rp 551.250		86.13 %		Rp 551.250		-	

No	Sasaran	Kode	Urusan/Bidang Urusan Pemerintahan dan Program/Kegiatan/ Subkegiatan	Indikator Kinerja Program (outcome) / Kegiatan (output) / Subkegiatan	Satuan	Target RPJMD Kabupaten pada Tahun 2026 (Akhir Periode RPJMD)		Realisasi Capaian Kinerja RPJMD sampai dengan RKPD tahun lalu (2024)		Target Kinerja dan Anggaran RKPD Tahun Berjalan (2025) yang Dievaluasi		Realisasi Kinerja Pada Triwulan I		Realisasi Capaian Kinerja dan Anggaran RKPD kabupaten yang Dievaluasi		Tingkat Capaian Kinerja dan Realisasi Anggaran RKPD yang dievaluasi		Realisasi Kinerja dan Anggaran RPJMD s/d Tahun 2025		Tingkat Capaian Kinerja dan Realisasi Anggaran RPJMD s/d Tahun 2025		Unit PD Penanggung Jawab
						K	Rp.	K	Rp.	K	Rp.	K	Rp.	K	Rp.	K	Rp.	K	Rp.	K	Rp.	
		401012010005	Koordinasi dan Penyusunan Perubahan DPA- SKPD				Rp 0		Rp 0		Rp 610.000		Rp 0		Rp 0		0.00%		Rp 0		-	
		401012010006	Koordinasi dan Penyusunan Laporan Capaian Kinerja dan Ikhtisar Realisasi Kinerja SKPD				Rp 0		Rp 0		Rp 70.000		Rp 42.500		Rp 42.500		60.71 %		Rp 42.500		-	
		401012010008	Penyelenggaraan Walidata Pendukung Statistik Sektoral Daerah				Rp 0		Rp 0		Rp 22.362.500		Rp 0		Rp 0		0.00%		Rp 0		-	
		401012010009	Pelaksanaan Pengumpulan Data Statistik Sektoral Daerah				Rp 0		Rp 0		Rp 13.150.000		Rp 0		Rp 0		0.00%		Rp 0		-	
		40101202	Administrasi Keuangan Perangkat Daerah	Persentase realisasi anggaran PD	%	92	Rp 0	0	Rp 0	90	Rp 37.322.473.894	17	Rp 6.567.349.284	17	Rp 6.567.349.284	18.89 %	17.60 %	17	Rp 6.567.349.284	18.48 %	-	
		401012020001	Penyediaan Gaji dan Tunjangan ASN				Rp 0		Rp 0		Rp 36.546.713.894		Rp 6.367.059.284		Rp 6.367.059.284		17.42 %		Rp 6.367.059.284		-	
		401012020003	Pelaksanaan Penatausahaan dan Pengujian/Verifikasi Keuangan SKPD				Rp 0		Rp 0		Rp 769.780.000		Rp 199.980.000		Rp 199.980.000		25.98 %		Rp 199.980.000		-	
		401012020007	Koordinasi dan Penyusunan Laporan Keuangan Bulanan/ Triwulanan/ Semesteran SKPD				Rp 0		Rp 0		Rp 5.980.000		Rp 310.000		Rp 310.000		5.18%		Rp 310.000		-	
		40101203	Administrasi Barang Milik Daerah pada Perangkat Daerah				Rp 0		Rp 0		Rp 0		Rp 0		Rp 0		0.00%		Rp 0		-	
		401012030002	Pengamanan Barang Milik Daerah SKPD				Rp 0		Rp 0		Rp 195.000.000		Rp 1.500.000		Rp 1.500.000		0.77%		Rp 1.500.000		-	
		401012030002	Pengamanan Barang Milik Daerah SKPD				Rp 0		Rp 0		Rp 0		Rp 0		Rp 0		0.00%		Rp 0		-	
		40101206	Administrasi Umum Perangkat Daerah				Rp 0		Rp 0		Rp 0		Rp 0		Rp 0		0.00%		Rp 0		-	
		401012060001	Penyediaan Komponen Instalasi Listrik/Penerangan Bangunan Kantor				Rp 0		Rp 0		Rp 60.106.500		Rp 58.080.000		Rp 58.080.000		96.63 %		Rp 58.080.000		-	

No	Sasaran	Kode	Urusan/Bidang Urusan Pemerintahan dan Program/Kegiatan/ Subkegiatan	Indikator Kinerja Program (outcome) / Kegiatan (output) / Subkegiatan	Satuan	Target RPJMD Kabupaten pada Tahun 2026 (Akhir Periode RPJMD)		Realisasi Capaian Kinerja RPJMD sampai dengan RKPD tahun lalu (2024)		Target Kinerja dan Anggaran RKPD Tahun Berjalan (2025) yang Dievaluasi		Realisasi Kinerja Pada Triwulan I		Realisasi Capaian Kinerja dan Anggaran RKPD kabupaten yang Dievaluasi		Tingkat Capaian Kinerja dan Realisasi Anggaran RKPD yang dievaluasi		Realisasi Kinerja dan Anggaran RPJMD s/d Tahun 2025		Tingkat Capaian Kinerja dan Realisasi Anggaran RPJMD s/d Tahun 2025		Unit PD Penanggung Jawab
						K	Rp.	K	Rp.	K	Rp.	K	Rp.	K	Rp.	K	Rp.	K	Rp.	K	Rp.	
		401012060002	Penyediaan Peralatan dan Perlengkapan Kantor				Rp 0		Rp 0		Rp 1.291.092.150		Rp 1.276.763.700		Rp 1.276.763.700		98.89 %		Rp 1.276.763.700		-	
		401012060003	Penyediaan Peralatan Rumah Tangga				Rp 0		Rp 0		Rp 117.536.460		Rp 0		Rp 0		0.00%		Rp 0		-	
		401012060004	Penyediaan Bahan Logistik Kantor				Rp 0		Rp 0		Rp 1.433.100.000		Rp 188.615.201		Rp 188.615.201		13.16 %		Rp 188.615.201		-	
		401012060005	Penyediaan Barang Cetakan dan Penggandaan				Rp 0		Rp 0		Rp 3.426.250		Rp 590.000		Rp 590.000		17.22 %		Rp 590.000		-	
		401012060006	Penyediaan Bahan Bacaan dan Peraturan Perundang-undangan				Rp 0		Rp 0		Rp 9.000.000		Rp 0		Rp 0		0.00%		Rp 0		-	
		401012060007	Penyediaan Bahan/Material				Rp 0		Rp 0		Rp 240.000.000		Rp 34.011.000		Rp 34.011.000		14.17 %		Rp 34.011.000		-	
		401012060008	Fasilitasi Kunjungan Tamu				Rp 0		Rp 0		Rp 3.965.996.847		Rp 1.397.823.483		Rp 1.397.823.483		35.25 %		Rp 1.397.823.483		-	
		401012060009	Penyelenggaraan Rapat Koordinasi dan Konsultasi SKPD				Rp 0		Rp 0		Rp 1.752.492.011		Rp 224.036.623		Rp 224.036.623		12.78 %		Rp 224.036.623		-	
		401012060001	Penyediaan Komponen Instalasi Listrik/Penerangan Bangunan Kantor				Rp 0		Rp 0		Rp 0		Rp 0		Rp 0		0.00%		Rp 0		-	
		401012060002	Penyediaan Peralatan dan Perlengkapan Kantor				Rp 0		Rp 0		Rp 0		Rp 0		Rp 0		0.00%		Rp 0		-	
		401012060003	Penyediaan Peralatan Rumah Tangga				Rp 0		Rp 0		Rp 0		Rp 0		Rp 0		0.00%		Rp 0		-	
		401012060004	Penyediaan Bahan Logistik Kantor				Rp 0		Rp 0		Rp 0		Rp 0		Rp 0		0.00%		Rp 0		-	
		401012060005	Penyediaan Barang Cetakan dan Penggandaan				Rp 0		Rp 0		Rp 0		Rp 0		Rp 0		0.00%		Rp 0		-	
		401012060006	Penyediaan Bahan Bacaan dan Peraturan Perundang-undangan				Rp 0		Rp 0		Rp 0		Rp 0		Rp 0		0.00%		Rp 0		-	
		401012060007	Penyediaan Bahan/Material				Rp 0		Rp 0		Rp 0		Rp 0		Rp 0		0.00%		Rp 0		-	
		401012060008	Fasilitasi Kunjungan Tamu				Rp 0		Rp 0		Rp 0		Rp 0		Rp 0		0.00%		Rp 0		-	
		401012060009	Penyelenggaraan Rapat Koordinasi dan Konsultasi SKPD				Rp 0		Rp 0		Rp 0		Rp 0		Rp 0		0.00%		Rp 0		-	
		40101207	Pengadaan Barang Milik Daerah Penunjang Urusan Pemerintah Daerah				Rp 0		Rp 0		Rp 0		Rp 0		Rp 0		0.00%		Rp 0		-	

No	Sasaran	Kode	Urusan/Bidang Urusan Pemerintahan dan Program/Kegiatan/ Subkegiatan	Indikator Kinerja Program (outcome) / Kegiatan (output) / Subkegiatan	Satuan	Target RPJMD Kabupaten pada Tahun 2026 (Akhir Periode RPJMD)		Realisasi Capaian Kinerja RPJMD sampai dengan RKPD tahun lalu (2024)		Target Kinerja dan Anggaran RKPD Tahun Berjalan (2025) yang Dievaluasi		Realisasi Kinerja Pada Triwulan I		Realisasi Capaian Kinerja dan Anggaran RKPD kabupaten yang Dievaluasi		Tingkat Capaian Kinerja dan Realisasi Anggaran RKPD yang dievaluasi		Realisasi Kinerja dan Anggaran RPJMD s/d Tahun 2025		Tingkat Capaian Kinerja dan Realisasi Anggaran RPJMD s/d Tahun 2025		Unit PD Penanggung Jawab
						K	Rp.	K	Rp.	K	Rp.	K	Rp.	K	Rp.	K	Rp.	K	Rp.	K	Rp.	
		401012070001	Pengadaan Kendaraan Perorangan Dinas atau Kendaraan Dinas Jabatan				Rp 0		Rp 0		Rp 4.569.706.000		Rp 3.243.500.000		Rp 3.243.500.000		70.98 %		Rp 3.243.500.000		-	
		401012070006	Pengadaan Peralatan dan Mesin Lainnya				Rp 0		Rp 0		Rp 1.244.126.640		Rp 915.285.000		Rp 915.285.000		73.57 %		Rp 915.285.000		-	
		401012070001	Pengadaan Kendaraan Perorangan Dinas atau Kendaraan Dinas Jabatan				Rp 0		Rp 0		Rp 0		Rp 0		Rp 0		0.00%		Rp 0		-	
		401012070002	Pengadaan Kendaraan Dinas Operasional atau Lapangan				Rp 0		Rp 0		Rp 0		Rp 0		Rp 0		0.00%		Rp 0		-	
		401012070006	Pengadaan Peralatan dan Mesin Lainnya				Rp 0		Rp 0		Rp 0		Rp 0		Rp 0		0.00%		Rp 0		-	
		40101208	Penyediaan Jasa Penunjang Urusan Pemerintahan Daerah				Rp 0		Rp 0		Rp 0		Rp 0		Rp 0		0.00%		Rp 0		-	
		401012080001	Penyediaan Jasa Surat Menyurat				Rp 0		Rp 0		Rp 8.500.000		Rp 8.000.000		Rp 8.000.000		94.12 %		Rp 8.000.000		-	
		401012080002	Penyediaan Jasa Komunikasi, Sumber Daya Air dan Listrik				Rp 0		Rp 0		Rp 2.156.241.428		Rp 561.925.714		Rp 561.925.714		26.06 %		Rp 561.925.714		-	
		401012080003	Penyediaan Jasa Peralatan dan Perlengkapan Kantor				Rp 0		Rp 0		Rp 361.100.000		Rp 62.857.277		Rp 62.857.277		17.41 %		Rp 62.857.277		-	
		401012080004	Penyediaan Jasa Pelayanan Umum Kantor				Rp 0		Rp 0		Rp 6.251.638.800		Rp 1.426.894.120		Rp 1.426.894.120		22.82 %		Rp 1.426.894.120		-	
		401012080001	Penyediaan Jasa Surat Menyurat				Rp 0		Rp 0		Rp 0		Rp 0		Rp 0		0.00%		Rp 0		-	
		401012080002	Penyediaan Jasa Komunikasi, Sumber Daya Air dan Listrik				Rp 0		Rp 0		Rp 0		Rp 0		Rp 0		0.00%		Rp 0		-	
		401012080003	Penyediaan Jasa Peralatan dan Perlengkapan Kantor				Rp 0		Rp 0		Rp 0		Rp 0		Rp 0		0.00%		Rp 0		-	
		401012080004	Penyediaan Jasa Pelayanan Umum Kantor				Rp 0		Rp 0		Rp 0		Rp 0		Rp 0		0.00%		Rp 0		-	
		40101209	Pemeliharaan Barang Milik Daerah Penunjang Urusan Pemerintahan Daerah				Rp 0		Rp 0		Rp 0		Rp 0		Rp 0		0.00%		Rp 0		-	
		401012090001	Penyediaan Jasa Pemeliharaan, Biaya Pemeliharaan, dan Pajak Kendaraan Perorangan Dinas				Rp 0		Rp 0		Rp 449.000.000		Rp 126.819.454		Rp 126.819.454		28.24 %		Rp 126.819.454		-	

No	Sasaran	Kode	Urusan/Bidang Urusan Pemerintahan dan Program/Kegiatan/ Subkegiatan	Indikator Kinerja Program (outcome) / Kegiatan (output) / Subkegiatan	Satuan	Target RPJMD Kabupaten pada Tahun 2026 (Akhir Periode RPJMD)		Realisasi Capaian Kinerja RPJMD sampai dengan RKPD tahun lalu (2024)		Target Kinerja dan Anggaran RKPD Tahun Berjalan (2025) yang Dievaluasi		Realisasi Kinerja Pada Triwulan I		Realisasi Capaian Kinerja dan Anggaran RKPD kabupaten yang Dievaluasi		Tingkat Capaian Kinerja dan Realisasi Anggaran RKPD yang dievaluasi		Realisasi Kinerja dan Anggaran RPJMD s/d Tahun 2025		Tingkat Capaian Kinerja dan Realisasi Anggaran RPJMD s/d Tahun 2025		Unit PD Penanggung Jawab
						K	Rp.	K	Rp.	K	Rp.	K	Rp.	K	Rp.	K	Rp.	K	Rp.	K	Rp.	
			atau Kendaraan Dinas Jabatan																			
		401012090002	Penyediaan Jasa Pemeliharaan, Biaya Pemeliharaan, Pajak dan Perizinan Kendaraan Dinas Operasional atau Lapangan				Rp 0		Rp 0		Rp 525.500.000		Rp 163.460.773		Rp 163.460.773		31.11 %		Rp 163.460.773		-	
		401012090005	Pemeliharaan Mebel				Rp 0		Rp 0		Rp 100.000.000		Rp 39.113.370		Rp 39.113.370		39.11 %		Rp 39.113.370		-	
		401012090006	Pemeliharaan Peralatan dan Mesin Lainnya				Rp 0		Rp 0		Rp 891.000.000		Rp 179.402.475		Rp 179.402.475		20.13 %		Rp 179.402.475		-	
		401012090008	Pemeliharaan Aset Tak Berwujud				Rp 0		Rp 0		Rp 15.000.000		Rp 0		Rp 0		0.00%		Rp 0		-	
		401012090009	Pemeliharaan/Rehabilitasi Gedung Kantor dan Bangunan Lainnya				Rp 0		Rp 0		Rp 6.660.388.366		Rp 25.540.410		Rp 25.540.410		0.38%		Rp 25.540.410		-	
		401012090001	Penyediaan Jasa Pemeliharaan, Biaya Pemeliharaan, dan Pajak Kendaraan Perorangan Dinas atau Kendaraan Dinas Jabatan				Rp 0		Rp 0		Rp 0		Rp 0		Rp 0		0.00%		Rp 0		-	
		401012090002	Penyediaan Jasa Pemeliharaan, Biaya Pemeliharaan, Pajak dan Perizinan Kendaraan Dinas Operasional atau Lapangan				Rp 0		Rp 0		Rp 0		Rp 0		Rp 0		0.00%		Rp 0		-	
		401012090005	Pemeliharaan Mebel				Rp 0		Rp 0		Rp 0		Rp 0		Rp 0		0.00%		Rp 0		-	
		401012090006	Pemeliharaan Peralatan dan Mesin Lainnya				Rp 0		Rp 0		Rp 0		Rp 0		Rp 0		0.00%		Rp 0		-	
		401012090008	Pemeliharaan Aset Tak Berwujud				Rp 0		Rp 0		Rp 0		Rp 0		Rp 0		0.00%		Rp 0		-	
		401012090009	Pemeliharaan/Rehabilitasi Gedung Kantor dan Bangunan Lainnya				Rp 0		Rp 0		Rp 0		Rp 0		Rp 0		0.00%		Rp 0		-	
		40101211	Administrasi Keuangan dan Operasional Kepala Daerah dan Wakil Kepala Daerah	Tersediany a Administrasi Keuangan dan Operasion	Bulan	12	Rp 0	0	Rp 0	12	Rp 5.462.100.672	3	Rp 1.082.952.224	3	Rp 1.082.952.224	25.00 %	19.83 %	3	Rp 1.082.952.224	25.00 %	-	

No	Sasaran	Kode	Urusan/Bidang Urusan Pemerintahan dan Program/Kegiatan/ Subkegiatan	Indikator Kinerja Program (outcome) / Kegiatan (output) / Subkegiatan	Satuan	Target RPJMD Kabupaten pada Tahun 2026 (Akhir Periode RPJMD)		Realisasi Capaian Kinerja RPJMD sampai dengan RKPD tahun lalu (2024)		Target Kinerja dan Anggaran RKPD Tahun Berjalan (2025) yang Dievaluasi		Realisasi Kinerja Pada Triwulan I		Realisasi Capaian Kinerja dan Anggaran RKPD kabupaten yang Dievaluasi		Tingkat Capaian Kinerja dan Realisasi Anggaran RKPD yang dievaluasi		Realisasi Kinerja dan Anggaran RPJMD s/d Tahun 2025		Tingkat Capaian Kinerja dan Realisasi Anggaran RPJMD s/d Tahun 2025		Unit PD Penanggung Jawab
						K	Rp.	K	Rp.	K	Rp.	K	Rp.	K	Rp.	K	Rp.	K	Rp.	K	Rp.	
				al Kepala Daerah dan Wakil Kepala Daerah																		
		401012110001	Penyediaan Gaji dan Tunjangan Kepala Daerah dan Wakil Kepala Daerah				Rp 0		Rp 0		Rp 1.192.439.881		Rp 312.147.186		Rp 312.147.186		26.18 %		Rp 312.147.186		-	
		401012110002	Penyediaan Pakaian Dinas dan Atribut Kelengkapan Kepala Daerah dan Wakil Kepala Daerah				Rp 0		Rp 0		Rp 250.000.000		Rp 8.700.000		Rp 8.700.000		3.48%		Rp 8.700.000		-	
		401012110003	Pelaksanaan Medical Check Up Kepala Daerah dan Wakil Kepala Daerah				Rp 0		Rp 0		Rp 40.000.000		Rp 0		Rp 0		0.00%		Rp 0		-	
		401012110004	Penyediaan Dana Penunjang Operasional Kepala Daerah dan Wakil Kepala Daerah				Rp 0		Rp 0		Rp 3.979.660.791		Rp 762.105.038		Rp 762.105.038		19.15 %		Rp 762.105.038		-	
		40101212	Fasilitasi Kerumahtanggaan Sekretariat Daerah				Rp 0		Rp 0		Rp 0		Rp 0		Rp 0		0.00%		Rp 0		-	
		401012120001	Penyediaan Kebutuhan Rumah Tangga Kepala Daerah				Rp 0		Rp 0		Rp 1.520.000.000		Rp 29.475.569		Rp 29.475.569		1.94%		Rp 29.475.569		-	
		401012120002	Penyediaan Kebutuhan Rumah Tangga Wakil Kepala Daerah				Rp 0		Rp 0		Rp 1.215.000.000		Rp 132.959.554		Rp 132.959.554		10.94 %		Rp 132.959.554		-	
		401012120001	Penyediaan Kebutuhan Rumah Tangga Kepala Daerah				Rp 0		Rp 0		Rp 0		Rp 0		Rp 0		0.00%		Rp 0		-	
		401012120002	Penyediaan Kebutuhan Rumah Tangga Wakil Kepala Daerah				Rp 0		Rp 0		Rp 0		Rp 0		Rp 0		0.00%		Rp 0		-	
		40101213	Penataan Organisasi				Rp 0		Rp 0		Rp 0		Rp 0		Rp 0		0.00%		Rp 0		-	
		401012130001	Pengelolaan Kelembagaan dan Analisis Jabatan				Rp 0		Rp 0		Rp 133.105.000		Rp 9.385.000		Rp 9.385.000		7.05%		Rp 9.385.000		-	
		401012130002	Fasilitasi Pelayanan Publik dan Tata Laksana				Rp 0		Rp 0		Rp 662.027.250		Rp 42.200.000		Rp 42.200.000		6.37%		Rp 42.200.000		-	

No	Sasaran	Kode	Urusan/Bidang Urusan Pemerintahan dan Program/Kegiatan/ Subkegiatan	Indikator Kinerja Program (outcome) / Kegiatan (output) / Subkegiatan	Satuan	Target RPJMD Kabupaten pada Tahun 2026 (Akhir Periode RPJMD)		Realisasi Capaian Kinerja RPJMD sampai dengan RKPD tahun lalu (2024)		Target Kinerja dan Anggaran RKPD Tahun Berjalan (2025) yang Dievaluasi		Realisasi Kinerja Pada Triwulan I		Realisasi Capaian Kinerja dan Anggaran RKPD kabupaten yang Dievaluasi		Tingkat Capaian Kinerja dan Realisasi Anggaran RKPD yang dievaluasi		Realisasi Kinerja dan Anggaran RPJMD s/d Tahun 2025		Tingkat Capaian Kinerja dan Realisasi Anggaran RPJMD s/d Tahun 2025		Unit PD Penanggung Jawab
						K	Rp.	K	Rp.	K	Rp.	K	Rp.	K	Rp.	K	Rp.	K	Rp.	K	Rp.	
		401012130003	Peningkatan Kinerja dan Reformasi Birokrasi				Rp 0		Rp 0		Rp 320.243.334		Rp 29.462.500		Rp 29.462.500		9.20%		Rp 29.462.500		-	
		401012130005	Koordinasi dan Penyusunan Laporan Kinerja Pemerintah Daerah				Rp 0		Rp 0		Rp 15.257.094		Rp 9.487.500		Rp 9.487.500		62.18 %		Rp 9.487.500		-	
		401012130001	Pengelolaan Kelembagaan dan Analisis Jabatan				Rp 0		Rp 0		Rp 0		Rp 0		Rp 0		0.00%		Rp 0		-	
		401012130002	Fasilitasi Pelayanan Publik dan Tata Laksana				Rp 0		Rp 0		Rp 0		Rp 0		Rp 0		0.00%		Rp 0		-	
		401012130003	Peningkatan Kinerja dan Reformasi Birokrasi				Rp 0		Rp 0		Rp 0		Rp 0		Rp 0		0.00%		Rp 0		-	
		401012130005	Koordinasi dan Penyusunan Laporan Kinerja Pemerintah Daerah				Rp 0		Rp 0		Rp 0		Rp 0		Rp 0		0.00%		Rp 0		-	
		40101214	Pelaksanaan Protokol dan Komunikasi Pimpinan				Rp 0		Rp 0		Rp 0		Rp 0		Rp 0		0.00%		Rp 0		-	
		401012140001	Fasilitasi Keprotokolan				Rp 0		Rp 0		Rp 4.093.637.400		Rp 667.210.230		Rp 667.210.230		16.30 %		Rp 667.210.230		-	
		401012140002	Fasilitasi Komunikasi Pimpinan				Rp 0		Rp 0		Rp 2.620.000.000		Rp 213.552.818		Rp 213.552.818		8.15%		Rp 213.552.818		-	
		401012140003	Pendokumentasian Tugas Pimpinan				Rp 0		Rp 0		Rp 609.515.000		Rp 145.042.360		Rp 145.042.360		23.80 %		Rp 145.042.360		-	
		401012140001	Fasilitasi Keprotokolan				Rp 0		Rp 0		Rp 0		Rp 0		Rp 0		0.00%		Rp 0		-	
Rata-Rata Capaian Kinerja yang Dievaluasi (%)																21.94 %						
Predikat Kinerja yang Dievaluasi																SR						

No	Sasaran	Kode	Urusan/Bidang Urusan Pemerintahan dan Program/Kegiatan/ Subkegiatan	Indikator Kinerja Program (outcome) / Kegiatan (output) / Subkegiatan	Satuan	Target RPJMD Kabupaten pada Tahun 2026 (Akhir Periode RPJMD)		Realisasi Capaian Kinerja RPJMD sampai dengan RKPD tahun lalu (2024)		Target Kinerja dan Anggaran RKPD Tahun Berjalan (2025) yang Dievaluasi		Realisasi Kinerja Pada Triwulan I		Realisasi Capaian Kinerja dan Anggaran RKPD kabupaten yang Dievaluasi		Tingkat Capaian Kinerja dan Realisasi Anggaran RKPD yang dievaluasi		Realisasi Kinerja dan Anggaran RPJMD s/d Tahun 2025		Tingkat Capaian Kinerja dan Realisasi Anggaran RPJMD s/d Tahun 2025		Unit PD Penanggung Jawab
						K	Rp.	K	Rp.	K	Rp.	K	Rp.	K	Rp.	K	Rp.	K	Rp.	K	Rp.	
	Meningkatnya fasilitasi dukungan Sekretariat DPRD terhadap Trifungsi DPRD dalam meningkatkan tata kelola pemerintahan yang bersih	**402**	**SEKRETARIAT DPRD**																			Sekretariat DPRD
		40202	**PROGRAM DUKUNGAN PELAKSANAAN TUGAS DAN FUNGSI DPRD**	**Persentase dukungan terhadap pelaksanaan tugas dan fungsi DPRD yang difasilitasi**	**persen**	**100**	**Rp 0**	**100**	**Rp 0**	**100**	**Rp 62.035.411.464**	**25**	**Rp 4.196.021.428**	**25**	**Rp 4.196.021.428**	**25.00 %**	**6.76 %**	25	Rp 4.196.021.428	25.00 %	0.00%	
		40202201	Pembentukan Peraturan Daerah dan Peraturan DPRD	Prosentase pembentukan, pembahasan dan penetapan Perda dan Produk hukum DPRD yang difasilitasi	persen	100	Rp 0	100	Rp 0	100	Rp 664.100.000	25	Rp 0	25	Rp 0	25.00 %	0.00 %	25	Rp 0	25.00 %	-	
		402020110001	Penyusunan dan Pembahasan Program Pembentukan Peraturan Daerah	Jumlah Dokumen Hasil Penyusunan dan Pembahasan Program Pembentukan Peraturan Daerah	dokumen	14	Rp 0	14	Rp 0	14	Rp 4.000.000	7	Rp 0	7	Rp 0	50.00 %	0.00 %	7	Rp 0	50.00 %	-	
		402020110002	Pembahasan Rancangan Peraturan Daerah	Jumlah Dokumen Hasil Pembahasan Rancangan Peraturan Daerah	dokumen	14	Rp 0	14	Rp 0	14	Rp 333.000.000	0	Rp 0	0	Rp 0	0.00 %	0.00 %	14	Rp 0	100.00%	-	
		402020110003	Penyelenggaraan Kajian Perundang-Undangan	Jumlah Dokumen Kajian Perundang-Undangan	dokumen	5	Rp 0	5	Rp 0	5	Rp 6.000.000	0	Rp 0	0	Rp 0	0.00 %	0.00 %	5	Rp 0	100.00%	-	

No	Sasaran	Kode	Urusan/Bidang Urusan Pemerintahan dan Program/Kegiatan/ Subkegiatan	Indikator Kinerja Program (outcome) / Kegiatan (output) / Subkegiatan	Satuan	Target RPJMD Kabupaten pada Tahun 2026 (Akhir Periode RPJMD)		Realisasi Capaian Kinerja RPJMD sampai dengan RKPD tahun lalu (2024)		Target Kinerja dan Anggaran RKPD Tahun Berjalan (2025) yang Dievaluasi		Realisasi Kinerja Pada Triwulan I		Realisasi Capaian Kinerja dan Anggaran RKPD kabupaten yang Dievaluasi		Tingkat Capaian Kinerja dan Realisasi Anggaran RKPD yang dievaluasi		Realisasi Kinerja dan Anggaran RPJMD s/d Tahun 2025		Tingkat Capaian Kinerja dan Realisasi Anggaran RPJMD s/d Tahun 2025		Unit PD Penanggung Jawab
						K	Rp.	K	Rp.	K	Rp.	K	Rp.	K	Rp.	K	Rp.	K	Rp.	K	Rp.	
		402022010004	Fasilitasi Penyusunan Penjelasan/Keterangan Naskah Akademik	Jumlah Dokumen Hasil Penyusunan Penjelasan atau Keterangan dan/atau Naskah Akademik yang Difasilitasi	dokumen	5	Rp0	5	Rp0	5	Rp 302.400.000	0	Rp 0	0	Rp 0	0.00 %	0.00 %	5	Rp 0	100.00%	-	
		402022010005	Penyusunan Tata Tertib DPRD	Jumlah Dokumen Tata Tertib DPRD yang Disusun	dokumen	5	Rp0	5	Rp0	5	Rp 18.700.000	0	Rp 0	0	Rp 0	0.00 %	0.00 %	5	Rp 0	100.00%	-	
		40202202	Pembahasan Kebijakan Anggaran	Prosentase pembahasan kebijakan anggaran yang difasilitasi	persen	100	Rp0	100	Rp0	100	Rp 3.400.000.000	25	Rp 0	25	Rp 0	25.00 %	0.00 %	25	Rp 0	25.00 %	-	
		402022020001	Pembahasan KUA dan PPAS	Jumlah Dokumen Hasil Pembahasan KUA dan PPAS	dokumen	1	Rp0	1	Rp0	1	Rp 900.000.000	0	Rp 0	0	Rp 0	0.00 %	0.00 %	1	Rp 0	100.00%	-	
		402022020002	Pembahasan Perubahan KUA dan Perubahan PPAS	Jumlah Dokumen Hasil Pembahasan Perubahan KUA dan Perubahan PPAS	dokumen	1	Rp0	1	Rp0	1	Rp 500.000.000	0	Rp 0	0	Rp 0	0.00 %	0.00 %	1	Rp 0	100.00%	-	
		402022020003	Pembahasan APBD	Jumlah Dokumen Hasil Pembahasan APBD	dokumen	1	Rp0	1	Rp0	1	Rp 500.000.000	0	Rp 0	0	Rp 0	0.00 %	0.00 %	1	Rp 0	100.00%	-	
		402022020004	Pembahasan APBD Perubahan	Jumlah Dokumen Hasil Pembahasan APBD Perubahan	dokumen	1	Rp0	1	Rp0	1	Rp 500.000.000	0	Rp 0	0	Rp 0	0.00 %	0.00 %	1	Rp 0	100.00%	-	
		402022020005	Pembahasan Laporan Semester	Jumlah Dokumen Hasil Pembahasan Laporan Realisasi Pelaksanaan APBD Per Semester	dokumen	1	Rp0	1	Rp0	1	Rp 500.000.000	0	Rp 0	0	Rp 0	0.00 %	0.00 %	1	Rp 0	100.00%	-	
		402022020006	Pembahasan Pertanggungjawaban APBD	Jumlah Dokumen Hasil Pembahasan Pertanggungjawaban APBD	dokumen	1	Rp0	1	Rp0	1	Rp 500.000.000	0	Rp 0	0	Rp 0	0.00 %	0.00 %	1	Rp 0	100.00%	-	
		40202203	Pengawasan Penyelenggaraan Pemerintahan	Prosentase Pengawasan Penyelenggaraan Pemerintah yang difasilitasi	persen	100	Rp0	100	Rp0	100	Rp 456.000.000	25	Rp 0	25	Rp 0	25.00 %	0.00 %	25	Rp 0	25.00 %	-	
		402022030001	Pengawasan Urusan Pemerintahan Bidang Pemerintahan dan Hukum	Jumlah Laporan Hasil Pengawasan Urusan Pemerintahan Bidang Pemerintahan dan Hukum	dokumen	4	Rp0	4	Rp0	4	Rp 1.200.000	0	Rp 0	0	Rp 0	0.00 %	0.00 %	4	Rp 0	100.00%	-	

No	Sasaran	Kode	Urusan/Bidang Urusan Pemerintahan dan Program/Kegiatan/ Subkegiatan	Indikator Kinerja Program (outcome) / Kegiatan (output) / Subkegiatan	Satuan	Target RPJMD Kabupaten pada Tahun 2026 (Akhir Periode RPJMD)		Realisasi Capaian Kinerja RPJMD sampai dengan RKPD tahun lalu (2024)		Target Kinerja dan Anggaran RKPD Tahun Berjalan (2025) yang Dievaluasi		Realisasi Kinerja Pada Triwulan I		Realisasi Capaian Kinerja dan Anggaran RKPD kabupaten yang Dievaluasi		Tingkat Capaian Kinerja dan Realisasi Anggaran RKPD yang dievaluasi		Realisasi Kinerja dan Anggaran RPJMD s/d Tahun 2025		Tingkat Capaian Kinerja dan Realisasi Anggaran RPJMD s/d Tahun 2025		Unit PD Penanggung Jawab
						K	Rp.	K	Rp.	K	Rp.	K	Rp.	K	Rp.	K	Rp.	K	Rp.	K	Rp.	
		402022030002	Pengawasan Urusan Pemerintahan Bidang Infrastruktur	Jumlah Laporan Hasil Pengawasan Urusan Pemerintahan Bidang Infrastruktur	dokumen	4	Rp 0	4	Rp 0	4	Rp 1.200.000	0	Rp 0	0	Rp 0	0.00 %	0.00 %	4	Rp 0	100.00%	-	
		402022030003	Pengawasan Urusan Pemerintahan Bidang Kesejahteraan Rakyat	Jumlah Laporan Pengawasan Urusan Pemerintahan Bidang Kesejahteraan Rakyat	dokumen	4	Rp 0	4	Rp 0	4	Rp 1.200.000	0	Rp 0	0	Rp 0	0.00 %	0.00 %	4	Rp 0	100.00%	-	
		402022030004	Pengawasan Urusan Pemerintahan Bidang Perekonomian	Jumlah Laporan Hasil Pengawasan Urusan Pemerintahan Bidang Perekonomian	dokumen	4	Rp 0	4	Rp 0	4	Rp 1.200.000	0	Rp 0	0	Rp 0	0.00 %	0.00 %	4	Rp 0	100.00%	-	
		402022030006	Pengawasan Tindak Lanjut Hasil Pemeriksaan Laporan Keuangan oleh Badan Pemeriksa Keuangan	Jumlah Dokumen Hasil Pengawasan Tindak Lanjut Hasil Pemeriksaan Laporan Keuangan oleh Badan Pemeriksa Keuangan	dokumen	1	Rp 0	1	Rp 0	1	Rp 1.200.000	0	Rp 0	0	Rp 0	0.00 %	0.00 %	1	Rp 0	100.00%	-	
		402022030008	Pembahasan Laporan Keterangan Pertanggungjawaban Kepala Daerah	Jumlah Rekomendasi Hasil Pembahasan Laporan Keterangan Pertanggungjawaban Kepala Daerah	dokumen	1	Rp 0	1	Rp 0	1	Rp 450.000.000	0	Rp 0	0	Rp 0	0.00 %	0.00 %	1	Rp 0	100.00%	-	
		40202204	Peningkatan Kapasitas DPRD	Prosentase Pengawasan Penyelenggaraan Pemerintah yang difasilitasi	persen	100	Rp 0	100	Rp 0	100	Rp 7.216.530.000	25	Rp 344.600.625	25	Rp 344.600.625	25.00 %	4.78 %	25	Rp 344.600.625	25.00 %	-	
		402022040002	Pendalaman Tugas DPRD	Jumlah Dokumen Hasil Pendalaman Tugas DPRD	dokumen	6	Rp 0	6	Rp 0	6	Rp 3.800.000.000	6	Rp 235.141.425	6	Rp 235.141.425	100.00%	6.19 %	6	Rp 235.141.425	100.00%	-	
		402022040004	Penyediaan Kelompok Pakar dan Tim Ahli	Jumlah Orang dalam Kelompok Pakar dan Tim Ahli	orang	3	Rp 0	3	Rp 0	3	Rp 257.600.000	1	Rp 15.800.000	1	Rp 15.800.000	33.33 %	6.13 %	1	Rp 15.800.000	33.33 %	-	
		402022040005	Penyediaan Tenaga Ahli Fraksi	Jumlah Tenaga Ahli Fraksi	orang/bulan	7	Rp 0	7	Rp 0	7	Rp 294.000.000	7	Rp 44.405.200	1,75	Rp 44.405.200	25.00 %	15.10%	8,75	Rp 44.405.200	100.00%	-	

No	Sasaran	Kode	Urusan/Bidang Urusan Pemerintahan dan Program/Kegiatan/ Subkegiatan	Indikator Kinerja Program (outcome) / Kegiatan (output) / Subkegiatan	Satuan	Target RPJMD Kabupaten pada Tahun 2026 (Akhir Periode RPJMD)		Realisasi Capaian Kinerja RPJMD sampai dengan RKPD tahun lalu (2024)		Target Kinerja dan Anggaran RKPD Tahun Berjalan (2025) yang Dievaluasi		Realisasi Kinerja Pada Triwulan I		Realisasi Capaian Kinerja dan Anggaran RKPD kabupaten yang Dievaluasi		Tingkat Capaian Kinerja dan Realisasi Anggaran RKPD yang dievaluasi		Realisasi Kinerja dan Anggaran RPJMD s/d Tahun 2025		Tingkat Capaian Kinerja dan Realisasi Anggaran RPJMD s/d Tahun 2025		Unit PD Penanggung Jawab
						K	Rp.	K	Rp.	K	Rp.	K	Rp.	K	Rp.	K	Rp.	K	Rp.	K	Rp.	
		402022040006	Penyelenggaraan Hubungan Masyarakat	Jumlah Dokumen Hasil Penyelenggaraan Hubungan Masyarakat	dokumen	30	Rp0	30	Rp0	30	Rp 2.286.370.000	10	Rp 47.754.000	10	Rp 47.754.000	33.33 %	2.09 %	10	Rp 47.754.000	33.33 %	-	
		402022040007	Penyusunan Program Kerja DPRD	Jumlah Dokumen Rencana Kerja DPRD	dokumen	12	Rp0	12	Rp0	12	Rp 22.500.000	0	Rp 0	0	Rp 0	0.00 %	0.00 %	12	Rp 0	100.00%	-	
		402022040008	Publikasi dan Dokumentasi DPRD	Jumlah Dokumen Publikasi dan Dokumentasi DPRD	dokumen	6	Rp0	6	Rp0	6	Rp 556.060.000	1	Rp 1.500.000	1	Rp 1.500.000	16.67 %	0.27 %	1	Rp 1.500.000	16.67 %	-	
		40202205	Penyerapan dan Penghimpunan Aspirasi Masyarakat	Prosentase Jumlah aspirasi masyarakat yang diserap dan dihimpun difasilitasi	persen	100	Rp0	100	Rp0	100	Rp 6.826.417.500	25	Rp 555.750.000	25	Rp 555.750.000	25.00 %	8.14 %	25	Rp 555.750.000	25.00 %	-	
		402022050001	Kunjungan Kerja dalam Daerah	Jumlah Laporan Hasil Kunjungan Kerja DPRD	laporan	3	Rp0	3	Rp0	3	Rp 50.000.000	0	Rp 0	0	Rp 0	0.00 %	0.00 %	3	Rp 0	100.00%	-	
		402022050002	Penyusunan Pokok-Pokok Pikiran DPRD	Jumlah Dokumen Pokok-Pokok Pikiran DPRD yang Disusun	dokumen	1	Rp0	1	Rp0	1	Rp 400.000.000	0	Rp 0	0	Rp 0	0.00 %	0.00 %	1	Rp 0	100.00%	-	
		402022050003	Pelaksanaan Reses	Jumah Dokumen Hasil Pelaksanaan Reses	dokumen	3	Rp0	3	Rp0	3	Rp 6.376.417.500	1	Rp 555.750.000	1	Rp 555.750.000	33.33 %	8.72 %	1	Rp 555.750.000	33.33 %	-	
		40202206	Pelaksanaan dan Pengawasan Kode Etik DPRD	Prosentase Pelaksanaan dan Pengawasan Kode Etik DPRD yang difasilitasi	persen	100	Rp0	100	Rp0	100	Rp 21.000.000	0	Rp 0	0	Rp 0	0.00 %	0.00 %	100	Rp 0	100.00%	-	
		402022060001	Penyusunan Kode Etik DPRD	Jumlah Kode Etik dan Tata Beracara DPRD	dokumen	1	Rp0	1	Rp0	1	Rp 15.000.000	0	Rp 0	0	Rp 0	0.00 %	0.00 %	1	Rp 0	100.00%	-	
		402022060002	Pengawasan Kode Etik DPRD	Jumlah Laporan Hasil Pengawasan Kode Etik DPRD	laporan	1	Rp0	1	Rp0	1	Rp 6.000.000	0	Rp 0	0	Rp 0	0.00 %	0.00 %	1	Rp 0	100.00%	-	
		40202207	Pembahasan Kerja Sama Daerah	Prosentase Jumlah Kerja Sama Daerah yang difasilitasi	persen	100	Rp0	100	Rp0	100	Rp 2.400.000	0	Rp 0	0	Rp 0	0.00 %	0.00 %	100	Rp 0	100.00%	-	
		402022070001	Fasilitasi, Verifikasi, dan Koordinasi Persetujuan Kerja Sama Daerah	Jumlah Dokumen Rekomendasi Hasil Fasilitasi, Verifikasi, dan Koordinasi Persetujuan Kerja Sama Daerah	dokumen	1	Rp0	1	Rp0	1	Rp 1.200.000	0	Rp 0	0	Rp 0	0.00 %	0.00 %	1	Rp 0	100.00%	-	

No	Sasaran	Kode	Urusan/Bidang Urusan Pemerintahan dan Program/Kegiatan/ Subkegiatan	Indikator Kinerja Program (outcome) / Kegiatan (output) / Subkegiatan	Satuan	Target RPJMD Kabupaten pada Tahun 2026 (Akhir Periode RPJMD)		Realisasi Capaian Kinerja RPJMD sampai dengan RKPD tahun lalu (2024)		Target Kinerja dan Anggaran RKPD Tahun Berjalan (2025) yang Dievaluasi		Realisasi Kinerja Pada Triwulan I		Realisasi Capaian Kinerja dan Anggaran RKPD kabupaten yang Dievaluasi		Tingkat Capaian Kinerja dan Realisasi Anggaran RKPD yang dievaluasi		Realisasi Kinerja dan Anggaran RPJMD s/d Tahun 2025		Tingkat Capaian Kinerja dan Realisasi Anggaran RPJMD s/d Tahun 2025		Unit PD Penanggung Jawab
						K	Rp.	K	Rp.	K	Rp.	K	Rp.	K	Rp.	K	Rp.	K	Rp.	K	Rp.	
		402020220700002	Penyusunan Bahan Komunikasi dan Publikasi	Jumlah Dokumen Bahan Komunikasi dan Publikasi yang Disusun	dokumen	1	Rp0	1	Rp0	1	Rp 1.200.000	0	Rp 0	0	Rp 0	0.00 %	0.00 %	1	Rp 0	100.00%	-	
		40202208	Fasilitasi Tugas DPRD	Prosentase Tugas DPRD yang difasilitasi	persen	100	Rp0	100	Rp0	100	Rp 43.448.963.964	25	Rp 3.295.670.803	25	Rp 3.295.670.803	25.00 %	7.59 %	25	Rp 3.295.670.803	25.00 %	-	
		402022080001	Koordinasi dan Konsultasi Pelaksanaan Tugas DPRD	Jumlah Dokumen Hasil Koordinasi dan Konsultasi Pelaksanaan Tugas DPRD	dokumen	12	Rp0	12	Rp0	12	Rp 43.070.527.105	4	Rp 3.295.670.803	4	Rp 3.295.670.803	33.33 %	7.65 %	4	Rp 3.295.670.803	33.33 %	-	
		402022080002	Penyusunan Laporan Kinerja DPRD	Jumlah Laporan Fraksi, Alat Kelengkapan dan Kinerja DPRD yang Disusun	dokumen	1	Rp0	1	Rp0	1	Rp 11.900.000	0	Rp 0	0	Rp 0	0.00 %	0.00 %	1	Rp 0	100.00%	-	
		402022080003	Fasilitasi Pelaksanaan Tugas Badan Musyawarah	Jumlah Dokumen Hasil Fasilitasi Pelaksanaan Tugas Badan Musyawarah	dokumen	1	Rp0	1	Rp0	1	Rp 300.000.000	0	Rp 0	0	Rp 0	0.00 %	0.00 %	1	Rp 0	100.00%	-	
		402022080004	Fasilitasi Tugas Pimpinan DPRD	Jumlah Dokumen Hasil Fasilitasi Tugas Pimpinan DPRD	dokumen	1	Rp0	1	Rp0	1	Rp 66.536.859	0	Rp 0	0	Rp 0	0.00 %	0.00 %	1	Rp 0	100.00%	-	
															Rata-Rata Capaian Kinerja yang Dievaluasi (%)	18.75 %						
															Predikat Kinerja yang Dievaluasi	SR						
		402	**SEKRETARIAT DPRD**																			Sekretariat DPRD
		40201	**PROGRAM PENUNJANG URUSAN PEMERINTAHAN DAERAH KABUPATEN/KOTA**	**Tingkat kepuasan aparatur perangkat daerah terhadap pelayanan kesekretariatan**	**persen**	**89**	**Rp0**	**0**	**Rp0**	**88**	**Rp 61.134.005.848**	**22**	**Rp 12.417.417.110**	**22**	**Rp 12.417.417.110**	**25.00 %**	**20.31%**	22	Rp 12.417.417.110	24.72 %	0.00%	
		40201201	Perencanaan, Penganggaran, dan Evaluasi Kinerja Perangkat Daerah	Jumlah dokumen laporan evaluasi kinerja PD yang disusun sesuai ketentuan Jumlah Dokumen perencanaan dan penganggaran yang di susun sesuai ketentuan	dokumen	7	Rp0	7	Rp0	7	Rp 199.612.275	1	Rp 3.435.000	1	Rp 3.435.000	14.29 %	1.72 %	1	Rp 3.435.000	14.29 %	-	

No	Sasaran	Kode	Urusan/Bidang Urusan Pemerintahan dan Program/Kegiatan/ Subkegiatan	Indikator Kinerja Program (outcome) / Kegiatan (output) / Subkegiatan	Satuan	Target RPJMD Kabupaten pada Tahun 2026 (Akhir Periode RPJMD)		Realisasi Capaian Kinerja RPJMD sampai dengan RKPD tahun lalu (2024)		Target Kinerja dan Anggaran RKPD Tahun Berjalan (2025) yang Dievaluasi		Realisasi Kinerja Pada Triwulan I		Realisasi Capaian Kinerja dan Anggaran RKPD kabupaten yang Dievaluasi		Tingkat Capaian Kinerja dan Realisasi Anggaran RKPD yang dievaluasi		Realisasi Kinerja dan Anggaran RPJMD s/d Tahun 2025		Tingkat Capaian Kinerja dan Realisasi Anggaran RPJMD s/d Tahun 2025		Unit PD Penanggung Jawab
						K	Rp.	K	Rp.	K	Rp.	K	Rp.	K	Rp.	K	Rp.	K	Rp.	K	Rp.	
		402012010001	Penyusunan Dokumen Perencanaan Perangkat Daerah	Jumlah Dokumen Perencanaan Perangkat Daerah	dokumen	5	Rp0	5	Rp0	5	Rp 72.002.500	0	Rp 0	0	Rp 0	0.00 %	0.00 %	5	Rp 0	100.00%	-	
		402012010002	Koordinasi dan Penyusunan Dokumen RKA-SKPD	Jumlah Dokumen RKA-SKPD dan Laporan Hasil Koordinasi Penyusunan Dokumen RKA-SKPD	dokumen	1	Rp0	1	Rp0	1	Rp 600.000	0	Rp 0	0	Rp 0	0.00 %	0.00 %	1	Rp 0	100.00%	-	
		402012010003	Koordinasi dan Penyusunan Dokumen Perubahan RKA-SKPD	Jumlah Dokumen Perubahan RKA-SKPD dan Laporan Hasil Koordinasi Penyusunan Dokumen Perubahan RKA-SKPD	dokumen	1	Rp0	1	Rp0	1	Rp 600.000	0	Rp 0	0	Rp 0	0.00 %	0.00 %	1	Rp 0	100.00%	-	
		402012010004	Koordinasi dan Penyusunan DPA-SKPD	Jumlah Dokumen DPA-SKPD dan Laporan Hasil Koordinasi Penyusunan Dokumen DPA-SKPD	dokumen	1	Rp0	1	Rp0	1	Rp 3.705.000	1	Rp 3.435.000	1	Rp 3.435.000	100.00%	92.71%	1	Rp 3.435.000	100.00%	-	
		402012010005	Koordinasi dan Penyusunan Perubahan DPA-SKPD	Jumlah Dokumen Perubahan DPA-SKPD dan Laporan Hasil Koordinasi Penyusunan Dokumen Perubahan DPA-SKPD	dokumen	1	Rp0	1	Rp0	1	Rp 3.705.000	0	Rp 0	0	Rp 0	0.00 %	0.00 %	1	Rp 0	100.00%	-	
		402012010008	Penyelenggaraan Walidata Pendukung Statistik Sektoral Daerah	Jumlah Dokumen Hasil Penyelenggaraan Walidata Pendukung Statistik Sektoral Daerah	dokumen	0	Rp0	0	Rp0	1	Rp 83.500.000	0	Rp 0	0	Rp 0	0.00 %	0.00 %	0	Rp 0	0.00 %	-	
		402012010009	Pelaksanaan Pengumpulan Data Statistik Sektoral Daerah	Jumlah Data Statistik Sektoral Daerah yang Telah Dikumpulkan dan Diperiksa Lingkup Perangkat Daerah	dokumen	0	Rp0	0	Rp0	1	Rp 35.499.775	0	Rp 0	0	Rp 0	0.00 %	0.00 %	0	Rp 0	0.00 %	-	
		40201202	Administrasi Keuangan Perangkat Daerah	Prosentase realisasi anggaran perangkat daerah	persen	80	Rp0	78,29	Rp0	80	Rp 9.722.848.175	13,5	Rp 2.069.931.075	13,5	Rp 2.069.931.075	16.88 %	21.29%	13,5	Rp 2.069.931.075	16.88 %	-	
		402012020001	Penyediaan Gaji dan Tunjangan ASN	Jumlah Orang yang Menerima Gaji dan Tunjangan ASN	orang/bulan	54	Rp0	54	Rp0	54	Rp 9.715.301.791	54	Rp 2.066.468.575	13,5	Rp 2.066.468.575	25.00 %	21.27%	67,5	Rp 2.066.468.575	100.00%	-	

No	Sasaran	Kode	Urusan/Bidang Urusan Pemerintahan dan Program/Kegiatan/ Subkegiatan	Indikator Kinerja Program (outcome) / Kegiatan (output) / Subkegiatan	Satuan	Target RPJMD Kabupaten pada Tahun 2026 (Akhir Periode RPJMD)		Realisasi Capaian Kinerja RPJMD sampai dengan RKPD tahun lalu (2024)		Target Kinerja dan Anggaran RKPD Tahun Berjalan (2025) yang Dievaluasi		Realisasi Kinerja Pada Triwulan I		Realisasi Capaian Kinerja dan Anggaran RKPD kabupaten yang Dievaluasi		Tingkat Capaian Kinerja dan Realisasi Anggaran RKPD yang dievaluasi		Realisasi Kinerja dan Anggaran RPJMD s/d Tahun 2025		Tingkat Capaian Kinerja dan Realisasi Anggaran RPJMD s/d Tahun 2025		Unit PD Penanggung Jawab
						K	Rp.	K	Rp.	K	Rp.	K	Rp.	K	Rp.	K	Rp.	K	Rp.	K	Rp.	
		40201202 0005	Koordinasi dan Penyusunan Laporan Keuangan Akhir Tahun SKPD	Jumlah Laporan Keuangan Akhir Tahun SKPD dan Laporan Hasil Koordinasi Penyusunan Laporan Keuangan Akhir Tahun SKPD	laporan	1	Rp 0	1	Rp 0	1	Rp 3.837.500	1	Rp 3.462.500	1	Rp 3.462.500	100.00%	90.23%	1	Rp 3.462.500	100.00%	-	
		40201202 0007	Koordinasi dan Penyusunan Laporan Keuangan Bulanan/ Triwulanan/ Semesteran SKPD	Jumlah Laporan Keuangan Bulanan/ Triwulanan/ Semesteran SKPD dan Laporan Koordinasi Penyusunan Laporan Keuangan Bulanan/Triwulanan/Semesteran SKPD	dokumen	12	Rp 0	12	Rp 0	12	Rp 3.708.884	3	Rp 0	3	Rp 0	25.00%	0.00%	3	Rp 0	25.00%	-	
		40201203	Administrasi Barang Milik Daerah pada Perangkat Daerah	Prosentase BMD SKPD yang telah terregistrasi Prosentase BMD SKPD yang telah tersertifikasi	persen	80	Rp 0	80	Rp 0	80	Rp 307.000.000	0	Rp 0	0	Rp 0	0.00%	0.00%	80	Rp 0	100.00%	-	
		40201203 0002	Pengamanan Barang Milik Daerah SKPD	Jumlah Dokumen Pengamanan Barang Milik Daerah SKPD	dokumen	2	Rp 0	2	Rp 0	2	Rp 307.000.000	0	Rp 0	0	Rp 0	0.00%	0.00%	2	Rp 0	100.00%	-	
		40201206	Administrasi Umum Perangkat Daerah	Nilai Survey Kepuasan Masyarakat (SKM)	baik	86,5	Rp 0	89	Rp 0	86,5	Rp 2.575.955.128	0	Rp 210.360.725	0	Rp 210.360.725	0.00%	8.17%	89	Rp 210.360.725	100.00%	-	
		40201206 0001	Penyediaan Komponen Instalasi Listrik/Penerangan Bangunan Kantor	Jumlah Paket Komponen Instalasi Listrik/Penerangan Bangunan Kantor yang Disediakan	paket	4	Rp 0	4	Rp 0	4	Rp 20.544.565	1	Rp 13.969.815	1	Rp 13.969.815	25.00%	68.00%	1	Rp 13.969.815	25.00%	-	
		40201206 0002	Penyediaan Peralatan dan Perlengkapan Kantor	Jumlah Paket Peralatan dan Perlengkapan Kantor yang Disediakan	paket	4	Rp 0	4	Rp 0	4	Rp 208.731.399	0	Rp 0	0	Rp 0	0.00%	0.00%	4	Rp 0	100.00%	-	
		40201206 0003	Penyediaan Peralatan Rumah Tangga	Jumlah Paket Peralatan Rumah Tangga yang Disediakan	paket	1	Rp 0	1	Rp 0	1	Rp 30.410.559	0	Rp 0	0	Rp 0	0.00%	0.00%	1	Rp 0	100.00%	-	
		40201206 0004	Penyediaan Bahan Logistik Kantor	Jumlah Paket Bahan Logistik Kantor yang Disediakan	paket	4	Rp 0	4	Rp 0	4	Rp 620.169.005	1	Rp 116.748.710	1	Rp 116.748.710	25.00%	18.83%	1	Rp 116.748.710	25.00%	-	

No	Sasaran	Kode	Urusan/Bidang Urusan Pemerintahan dan Program/Kegiatan/ Subkegiatan	Indikator Kinerja Program (outcome) / Kegiatan (output) / Subkegiatan	Satuan	Target RPJMD Kabupaten pada Tahun 2026 (Akhir Periode RPJMD)		Realisasi Capaian Kinerja RPJMD sampai dengan RKPD tahun lalu (2024)		Target Kinerja dan Anggaran RKPD Tahun Berjalan (2025) yang Dievaluasi		Realisasi Kinerja Pada Triwulan I		Realisasi Capaian Kinerja dan Anggaran RKPD kabupaten yang Dievaluasi		Tingkat Capaian Kinerja dan Realisasi Anggaran RKPD yang dievaluasi		Realisasi Kinerja dan Anggaran RPJMD s/d Tahun 2025		Tingkat Capaian Kinerja dan Realisasi Anggaran RPJMD s/d Tahun 2025		Unit PD Penanggung Jawab
						K	Rp.	K	Rp.	K	Rp.	K	Rp.	K	Rp.	K	Rp.	K	Rp.	K	Rp.	
		402012060005	Penyediaan Barang Cetakan dan Penggandaan	Jumlah Paket Barang Cetakan dan Penggandaan yang Disediakan	paket	4	Rp0	4	Rp0	4	Rp 90.100.000	0	Rp 0	0	Rp 0	0.00 %	0.00 %	4	Rp 0	100.00%	-	
		402012060007	Penyediaan Bahan/Material	Jumlah Paket Bahan/Material yang Disediakan	paket	4	Rp0	4	Rp0	4	Rp 179.259.600	0	Rp 0	0	Rp 0	0.00 %	0.00 %	4	Rp 0	100.00%	-	
		402012060008	Fasilitasi Kunjungan Tamu	Jumlah Laporan Fasilitasi Kunjungan Tamu	dokumen	12	Rp0	12	Rp0	12	Rp 700.000.000	3	Rp 68.675.000	3	Rp 68.675.000	25.00 %	9.81 %	3	Rp 68.675.000	25.00 %	-	
		402012060009	Penyelenggaraan Rapat Koordinasi dan Konsultasi SKPD	Jumlah Laporan Penyelenggaraan Rapat Koordinasi dan Konsultasi SKPD	dokumen	12	Rp0	12	Rp0	12	Rp 726.740.000	3	Rp 10.967.200	3	Rp 10.967.200	25.00 %	1.51 %	3	Rp 10.967.200	25.00 %	-	
		40201207	Pengadaan Barang Milik Daerah Penunjang Urusan Pemerintah Daerah	Jumlah BMD yang diadakan	unit	1	Rp0	5	Rp0	5	Rp 411.453.468	0	Rp 0	0	Rp 0	0.00 %	0.00 %	5	Rp 0	100.00%	-	
		402012070005	Pengadaan Mebel	Jumlah Paket Mebel yang Disediakan	paket	1	Rp0	8	Rp0	8	Rp 71.420.508	0	Rp 0	0	Rp 0	0.00 %	0.00 %	8	Rp 0	100.00%	-	
		402012070006	Pengadaan Peralatan dan Mesin Lainnya	Jumlah Unit Peralatan dan Mesin Lainnya yang Disediakan	unit	1	Rp0	8	Rp0	26	Rp 340.032.960	0	Rp 0	0	Rp 0	0.00 %	0.00 %	8	Rp 0	100.00%	-	
		40201208	Penyediaan Jasa Penunjang Urusan Pemerintahan Daerah	Prosentase terpenuhinya jasa penunjang administrasi perkantoran	persen	90	Rp0	90	Rp0	90	Rp 4.791.435.990	25	Rp 803.767.969	25	Rp 803.767.969	27.78 %	16.78%	25	Rp 803.767.969	27.78 %	-	
		402012080001	Penyediaan Jasa Surat Menyurat	Jumlah Laporan Penyediaan Jasa Surat Menyurat	laporan	1	Rp0	0	Rp0	2	Rp 12.000.000	0	Rp 0	0	Rp 0	0.00 %	0.00 %	0	Rp 0	0.00 %	-	
		402012080002	Penyediaan Jasa Komunikasi, Sumber Daya Air dan Listrik	Jumlah Laporan Penyediaan Jasa Komunikasi, Sumber Daya Air dan Listrik yang Disediakan	laporan	12	Rp0	12	Rp0	12	Rp 973.802.264	3	Rp 249.921.469	3	Rp 249.921.469	25.00 %	25.66%	3	Rp 249.921.469	25.00 %	-	
		402012080004	Penyediaan Jasa Pelayanan Umum Kantor	Jumlah Laporan Penyediaan Jasa Pelayanan Umum Kantor yang Disediakan	dokumen	4	Rp0	4	Rp0	4	Rp 3.805.633.726	3	Rp 553.846.500	3	Rp 553.846.500	75.00 %	14.55%	3	Rp 553.846.500	75.00 %	-	

No	Sasaran	Kode	Urusan/Bidang Urusan Pemerintahan dan Program/Kegiatan/ Subkegiatan	Indikator Kinerja Program (outcome) / Kegiatan (output) / Subkegiatan	Satuan	Target RPJMD Kabupaten pada Tahun 2026 (Akhir Periode RPJMD)		Realisasi Capaian Kinerja RPJMD sampai dengan RKPD tahun lalu (2024)		Target Kinerja dan Anggaran RKPD Tahun Berjalan (2025) yang Dievaluasi		Realisasi Kinerja Pada Triwulan I		Realisasi Capaian Kinerja dan Anggaran RKPD kabupaten yang Dievaluasi		Tingkat Capaian Kinerja dan Realisasi Anggaran RKPD yang dievaluasi		Realisasi Kinerja dan Anggaran RPJMD s/d Tahun 2025		Tingkat Capaian Kinerja dan Realisasi Anggaran RPJMD s/d Tahun 2025		Unit PD Penanggung Jawab
						K	Rp.	K	Rp.	K	Rp.	K	Rp.	K	Rp.	K	Rp.	K	Rp.	K	Rp.	
		40201209	Pemeliharaan Barang Milik Daerah Penunjang Urusan Pemerintahan Daerah	Prosentase barang milik daerah penunjang urusan pemerintahan daerah yang layak fungsi	persen	80	Rp0	80	Rp0	80	Rp 3.755.000.000	20	Rp 156.461.663	20	Rp 156.461.663	25.00 %	4.17 %	20	Rp 156.461.663	25.00 %	-	
		402012090001	Penyediaan Jasa Pemeliharaan, Biaya Pemeliharaan, dan Pajak Kendaraan Perorangan Dinas atau Kendaraan Dinas Jabatan	Jumlah Kendaraan Perorangan Dinas atau Kendaraan Dinas Jabatan yang Dipelihara dan dibayarkan Pajaknya	unit	10	Rp0	10	Rp0	10	Rp 494.000.000	4	Rp 78.668.339	4	Rp 78.668.339	40.00 %	15.92%	4	Rp 78.668.339	40.00 %	-	
		402012090002	Penyediaan Jasa Pemeliharaan, Biaya Pemeliharaan, Pajak dan Perizinan Kendaraan Dinas Operasional atau Lapangan	Jumlah Kendaraan Dinas Operasional atau Lapangan yang Dipelihara dan dibayarkan Pajak dan Perizinannya	unit	10	Rp0	10	Rp0	10	Rp 500.000.000	0	Rp 0	0	Rp 0	0.00 %	0.00 %	10	Rp 0	100.00%	-	
		402012090005	Pemeliharaan Mebel	Jumlah Mebel yang Dipelihara	unit	3	Rp0	3	Rp0	3	Rp 10.000.000	0	Rp 0	0	Rp 0	0.00 %	0.00 %	3	Rp 0	100.00%	-	
		402012090006	Pemeliharaan Peralatan dan Mesin Lainnya	Jumlah Peralatan dan Mesin Lainnya yang Dipelihara	unit	12	Rp0	12	Rp0	12	Rp 634.000.000	3	Rp 77.793.324	3	Rp 77.793.324	25.00 %	12.27%	3	Rp 77.793.324	25.00 %	-	
		402012090008	Pemeliharaan Aset Tak Berwujud	Jumlah Aset Tak Berwujud yang Dipelihara	0	0	Rp0	1	Rp0	1	Rp 50.000.000	0	Rp 0	0	Rp 0	0.00 %	0.00 %	1	Rp 0	0.00 %	-	
		402012090009	Pemeliharaan/Rehabilitasi Gedung Kantor dan Bangunan Lainnya	Jumlah Gedung Kantor dan Bangunan Lainnya yang Dipelihara/Direhabilitasi	paket	2	Rp0	2	Rp0	2	Rp 2.067.000.000	0	Rp 0	0	Rp 0	0.00 %	0.00 %	2	Rp 0	100.00%	-	
		40201215	Layanan Keuangan dan Kesejahteraan DPRD	Capaian realisasi administrasi keuangan anggota DPRD	persen	92,31	Rp0	89	Rp0	92,31	Rp 35.517.265.000	24,66	Rp 8.506.021.578	24,66	Rp 8.506.021.578	26.71 %	23.95%	24,66	Rp 8.506.021.578	26.71 %	-	
		402012150001	Penyelenggaraan Administrasi Keuangan DPRD	Jumlah Anggota DPRD yang Menerima Hak Keuangan DPRD	orang/bulan	50	Rp0	89	Rp0	50	Rp 34.494.500.000	50	Rp 8.506.021.578	12,5	Rp 8.506.021.578	25.00 %	24.66%	101,5	Rp 8.506.021.578	100.00%	-	

No	Sasaran	Kode	Urusan/Bidang Urusan Pemerintahan dan Program/Kegiatan/ Subkegiatan	Indikator Kinerja Program (outcome) / Kegiatan (output) / Subkegiatan	Satuan	Target RPJMD Kabupaten pada Tahun 2026 (Akhir Periode RPJMD)		Realisasi Capaian Kinerja RPJMD sampai dengan RKPD tahun lalu (2024)		Target Kinerja dan Anggaran RKPD Tahun Berjalan (2025) yang Dievaluasi		Realisasi Kinerja Pada Triwulan I		Realisasi Capaian Kinerja dan Anggaran RKPD kabupaten yang Dievaluasi		Tingkat Capaian Kinerja dan Realisasi Anggaran RKPD yang dievaluasi		Realisasi Kinerja dan Anggaran RPJMD s/d Tahun 2025		Tingkat Capaian Kinerja dan Realisasi Anggaran RPJMD s/d Tahun 2025		Unit PD Penanggung Jawab
						K	Rp.	K	Rp.	K	Rp.	K	Rp.	K	Rp.	K	Rp.	K	Rp.	K	Rp.	
		402012150002	Penyediaan Pakaian Dinas dan Atribut DPRD	Jumlah Paket Pakaian Dinas dan Atribut DPRD yang Disediakan	paket	5	Rp 0	5	Rp 0	5	Rp 722.765.000	0	Rp 0	0	Rp 0	0.00 %	0.00 %	5	Rp 0	100.00%	-	
		402012150003	Pelaksanaan Medical Check Up DPRD	Jumlah Orang yang Mengikuti Medical Check Up DPRD	orang/bulan	50	Rp 0	50	Rp 0	50	Rp 300.000.000	0	Rp 0	0	Rp 0	0.00 %	0.00 %	50	Rp 0	100.00%	-	
		40201216	Layanan Administrasi DPRD	Survey Kepuasan Anggota DPRD terhadap pelayanan administrasi keuangan	persen	86,3	Rp 0	86,3	Rp 0	86,3	Rp 3.853.435.812	0	Rp 667.439.100	0	Rp 667.439.100	0.00 %	17.32%	86,3	Rp 667.439.100	100.00%	-	
		402012160002	Fasilitasi Fraksi DPRD	Jumlah Laporan Hasil Fasilitasi Fraksi DPRD	dokumen	12	Rp 0	12	Rp 0	12	Rp 13.285.812	0	Rp 0	0	Rp 0	0.00 %	0.00 %	12	Rp 0	100.00%	-	
		402012160003	Fasilitasi Rapat Koordinasi dan Konsultasi DPRD	Jumlah Laporan Hasil Fasilitasi Rapat Koordinasi dan Konsultasi DPRD	dokumen	12	Rp 0	12	Rp 0	12	Rp 1.140.000.000	3	Rp 226.765.100	3	Rp 226.765.100	25.00 %	19.89%	3	Rp 226.765.100	25.00 %	-	
		402012160004	Penyediaan Kebutuhan Rumah Tangga DPRD	Jumlah Paket Kebutuhan Rumah Tangga DPRD yang Disediakan	dokumen	12	Rp 0	12	Rp 0	12	Rp 2.700.150.000	3	Rp 440.674.000	3	Rp 440.674.000	25.00 %	16.32%	3	Rp 440.674.000	25.00 %	-	
Rata-Rata Capaian Kinerja yang Dievaluasi (%)																12.29 %						
Predikat Kinerja yang Dievaluasi																SR						

No	Sasaran	Kode	Urusan/Bidang Urusan Pemerintahan dan Program/Kegiatan/ Subkegiatan	Indikator Kinerja Program (outcome) / Kegiatan (output) / Subkegiatan	Satuan	Target RPJMD Kabupaten pada Tahun 2026 (Akhir Periode RPJMD)		Realisasi Capaian Kinerja RPJMD sampai dengan RKPD tahun lalu (2024)		Target Kinerja dan Anggaran RKPD Tahun Berjalan (2025) yang Dievaluasi		Realisasi Kinerja Pada Triwulan I		Realisasi Capaian Kinerja dan Anggaran RKPD kabupaten yang Dievaluasi		Tingkat Capaian Kinerja dan Realisasi Anggaran RKPD yang dievaluasi		Realisasi Kinerja dan Anggaran RPJMD s/d Tahun 2025		Tingkat Capaian Kinerja dan Realisasi Anggaran RPJMD s/d Tahun 2025		Unit PD Penanggung Jawab
						K	Rp.	K	Rp.	K	Rp.	K	Rp.	K	Rp.	K	Rp.	K	Rp.	K	Rp.	
		501	**PERENCANAAN**																			Badan Perencanaan Pembangunan Daerah
		50103	**PROGRAM KOORDINASI DAN SINKRONISASI PERENCANAAN PEMBANGUNAN DAERAH**	**Persentase kesesuaian dokumen Renja terhadap dokumen Renstra, PD bidang Infrastruktur dan Kewilayahan**	**%**	**100**	**Rp 0**	**100**	**Rp 0**	**100**	**Rp 4.919.861.100**	**0**	**Rp 777.179.340**	**0**	**Rp 777.179.340**	**0.00 %**	**15.76%**	100	Rp 777.179.340	100.00%	0.00%	
				Persentase kesesuaian dokumen Renja terhadap dokumen Renstra, PD bidang Pemerintahan dan Pembangunan Manusia	**%**	**100**		**0**		**100**		**0**		**0**		**0.00 %**		0		0.00 %		
				Persentase kesesuaian dokumen Renja terhadap dokumen Renstra, PD bidang Perekonomian dan SDA	**%**	**100**		**100**		**100**		**0**		**0**		**0.00 %**		100		100.00%		
		50103201	Koordinasi Perencanaan Bidang Pemerintahan dan Pembangunan Manusia	Persentase kesesuaian dokumen Renja terhadap dokumen Renstra, PD bidang Pemerintahan dan pembangunan manusia	%	100 %	Rp 0	0	Rp 0	100 %	Rp 2.302.467.108	0	Rp 584.255.250	0	Rp 584.255.250	0.00 %	25.24%	0	Rp 584.255.250	0.00 %	-	
		501032010001	Koordinasi Penyusunan Dokumen Perencanaan Pembangunan Daerah Bidang Pemerintahan (RPJPD, RPJMD dan RKPD)	Jumlah Dokumen Perencanaan Pembangunan Daerah Bidang Pemerintahan yang Dikoordinir Penyusunannya (RPJPD, RPJMD dan RKPD)			Rp 0	0	Rp 0	29	Rp 23.310.000	0	Rp 1.312.500	0	Rp 1.312.500	0.00 %	5.63 %	0	Rp 1.312.500	0.00 %	-	
		501032010002	Asistensi Penyusunan Dokumen Perencanaan Pembangunan Perangkat Daerah Bidang Pemerintahan	Jumlah Laporan Hasil Asistensi Penyusunan Dokumen Perencanaan Pembangunan Perangkat Daerah Bidang Pemerintahan	-	Kosong	Rp 0	0	Rp 0	26	Rp 92.540.000	0	Rp 0	0	Rp 0	0.00 %	0.00 %	0	Rp 0	0.00 %	-	
		501032010003	Pelaksanaan Monitoring dan Evaluasi	Jumlah Laporan Monitoring dan Evaluasi Penyusunan	Laporan	4	Rp 0	0	Rp 0	4	Rp 125.075.000	1	Rp 49.973.250	1	Rp 49.973.250	25.00 %	39.95%	1	Rp 49.973.250	25.00 %	-	

No	Sasaran	Kode	Urusan/Bidang Urusan Pemerintahan dan Program/Kegiatan/ Subkegiatan	Indikator Kinerja Program (outcome) / Kegiatan (output) / Subkegiatan	Satuan	Target RPJMD Kabupaten pada Tahun 2026 (Akhir Periode RPJMD)		Realisasi Capaian Kinerja RPJMD sampai dengan RKPD tahun lalu (2024)		Target Kinerja dan Anggaran RKPD Tahun Berjalan (2025) yang Dievaluasi		Realisasi Kinerja Pada Triwulan I		Realisasi Capaian Kinerja dan Anggaran RKPD kabupaten yang Dievaluasi		Tingkat Capaian Kinerja dan Realisasi Anggaran RKPD yang dievaluasi		Realisasi Kinerja dan Anggaran RPJMD s/d Tahun 2025		Tingkat Capaian Kinerja dan Realisasi Anggaran RPJMD s/d Tahun 2025		Unit PD Penanggung Jawab
						K	Rp.	K	Rp.	K	Rp.	K	Rp.	K	Rp.	K	Rp.	K	Rp.	K	Rp.	
			Penyusunan Dokumen Perencanaan Pembangunan Perangkat Daerah Bidang Pemerintahan	Dokumen Perencanaan Pembangunan Perangkat Daerah Bidang Pemerintahan																		
		501032010004	Koordinasi Pelaksanaan Sinergitas dan Harmonisasi Perencanaan Pembangunan Daerah Bidang Pemerintahan	Jumlah Laporan Hasil Sinkronisasi Renstra/Renja dengan RKPD/RPJMD pada Bidang Pemerintahan	Laporan	2	Rp 0	0	Rp 0	4	Rp 189.375.000	1	Rp 98.595.750	1	Rp 98.595.750	25.00 %	52.06%	1	Rp 98.595.750	50.00 %	-	
		501032010005	Koordinasi Penyusunan Dokumen Perencanaan Pembangunan Daerah Bidang Pembangunan Manusia (RPJPD, RPJMD dan RKPD)	Jumlah Dokumen Perencanaan Pembangunan Daerah Bidang Pembangunan Manusia yang Dikoordinir Penyusunannya (RPJPD. RPJMD dan RKPD)	Laporan	2	Rp 0	0	Rp 0	3	Rp 800.842.108	0	Rp 79.488.750	0	Rp 79.488.750	0.00 %	9.93 %	0	Rp 79.488.750	0.00 %	-	
		501032010006	Asistensi Penyusunan Dokumen Perencanaan Pembangunan Perangkat Daerah Bidang Pembangunan Manusia	Jumlah Laporan Hasil Asistensi Penyusunan Dokumen Perencanaan Pembangunan Perangkat Daerah Bidang Pembangunan Manusia			Rp 0	0	Rp 0	10	Rp 236.550.000	0	Rp 2.887.500	0	Rp 2.887.500	0.00 %	1.22 %	0	Rp 2.887.500	0.00 %	-	
		501032010007	Pelaksanaan Monitoring dan Evaluasi Penyusunan Dokumen Perencanaan Pembangunan Perangkat Daerah Bidang Pembangunan Manusia	Jumlah Laporan Hasil Pelaksanaan Monitoring dan Evaluasi Penyusunan Dokumen Perencanaan Pembangunan Perangkat Daerah Bidang Pembangunan Manusia			Rp 0	0	Rp 0	10	Rp 569.450.000	10	Rp 346.097.500	10	Rp 346.097.500	100.00%	60.78%	10	Rp 346.097.500	0.00 %	-	

No	Sasaran	Kode	Urusan/Bidang Urusan Pemerintahan dan Program/Kegiatan/ Subkegiatan	Indikator Kinerja Program (outcome) / Kegiatan (output) / Subkegiatan	Satuan	Target RPJMD Kabupaten pada Tahun 2026 (Akhir Periode RPJMD)		Realisasi Capaian Kinerja RPJMD sampai dengan RKPD tahun lalu (2024)		Target Kinerja dan Anggaran RKPD Tahun Berjalan (2025) yang Dievaluasi		Realisasi Kinerja Pada Triwulan I		Realisasi Capaian Kinerja dan Anggaran RKPD kabupaten yang Dievaluasi		Tingkat Capaian Kinerja dan Realisasi Anggaran RKPD yang dievaluasi		Realisasi Kinerja dan Anggaran RPJMD s/d Tahun 2025		Tingkat Capaian Kinerja dan Realisasi Anggaran RPJMD s/d Tahun 2025		Unit PD Penanggung Jawab
						K	Rp.	K	Rp.	K	Rp.	K	Rp.	K	Rp.	K	Rp.	K	Rp.	K	Rp.	
		501032010008	Koordinasi Pelaksanaan Sinergitas dan Harmonisasi Perencanaan Pembangunan Daerah Bidang Pembangunan Manusia	Jumlah Laporan Hasil Sinkronisasi Renstra/Renja dengan RKPD/RPJMD pada Bidang Pembangunan Manusia	Laporan	2	Rp 0	0	Rp 0	4	Rp 265.325.000	1	Rp 5.900.000	1	Rp 5.900.000	25.00 %	2.22 %	1	Rp 5.900.000	50.00 %	-	
		50103202	Koordinasi Perencanaan Bidang Perekonomian dan SDA (Sumber Daya Alam)	Persentase kesesuaian dokumen Renja terhadap dokumen Renstra, PD bidang perekonomian dan SDA	%	100	Rp 0	100	Rp 0	100	Rp 1.516.299.286	0	Rp 147.679.840	0	Rp 147.679.840	0.00 %	9.74 %	100	Rp 147.679.840	100.00%	-	
		501032020001	Koordinasi Penyusunan Dokumen Perencanaan Pembangunan Daerah Bidang Perekonomian (RPJPD, RPJMD dan RKPD)				Rp 0		Rp 0		Rp 356.750.000		Rp 11.200.000		Rp 11.200.000		3.14 %		Rp 11.200.000		-	
		501032020002	Asistensi Penyusunan Dokumen Perencanaan Pembangunan Perangkat Daerah Bidang Perekonomian	Jumlah Laporan Hasil Asistensi Penyusunan Dokumen Perencanaan Pembangunan Perangkat Daerah Bidang Perekonomian	Laporan	6 PD	Rp 0	12	Rp 0	3	Rp 45.546.786	0	Rp 8.132.000	0	Rp 8.132.000	0.00 %	17.85%	12	Rp 8.132.000	0.00 %	-	
		501032020003	Pelaksanaan Monitoring dan Evaluasi Penyusunan Dokumen Perencanaan Pembangunan Perangkat Daerah Bidang Perekonomian	Jumlah Laporan Hasil Pelaksanaan Monitoring dan Evaluasi Penyusunan Dokumen Perencanaan Pembangunan Perangkat Daerah Bidang Perekonomian	Laporan	6 PD	Rp 0	24	Rp 0	4	Rp 65.250.000	1	Rp 2.625.000	1	Rp 2.625.000	25.00 %	4.02 %	25	Rp 2.625.000	0.00 %	-	
		501032020004	Koordinasi Pelaksanaan Sinergitas dan Harmonisasi Perencanaan Pembangunan	Jumlah Laporan Hasil Sinkronisasi Renstra/Renja dengan RKPD/RPJMD pada Bidang Perekonomian	Laporan	4	Rp 0	6	Rp 0	1	Rp 70.435.000	1	Rp 2.100.000	1	Rp 2.100.000	100.00%	2.98 %	7	Rp 2.100.000	100.00%	-	

No	Sasaran	Kode	Urusan/Bidang Urusan Pemerintahan dan Program/Kegiatan/ Subkegiatan	Indikator Kinerja Program (outcome) / Kegiatan (output) / Subkegiatan	Satuan	Target RPJMD Kabupaten pada Tahun 2026 (Akhir Periode RPJMD)		Realisasi Capaian Kinerja RPJMD sampai dengan RKPD tahun lalu (2024)		Target Kinerja dan Anggaran RKPD Tahun Berjalan (2025) yang Dievaluasi		Realisasi Kinerja Pada Triwulan I		Realisasi Capaian Kinerja dan Anggaran RKPD kabupaten yang Dievaluasi		Tingkat Capaian Kinerja dan Realisasi Anggaran RKPD yang dievaluasi		Realisasi Kinerja dan Anggaran RPJMD s/d Tahun 2025		Tingkat Capaian Kinerja dan Realisasi Anggaran RPJMD s/d Tahun 2025		Unit PD Penanggung Jawab
						K	Rp.	K	Rp.	K	Rp.	K	Rp.	K	Rp.	K	Rp.	K	Rp.	K	Rp.	
			Daerah Bidang Perekonomian																			
		501032020005	Koordinasi Penyusunan Dokumen Perencanaan Pembangunan Daerah Bidang SDA (RPJPD, RPJMD dan RKPD)	Jumlah Dokumen Perencanaan Pembangunan Daerah Bidang SDA yang Dikoordinir Penyusunannya (RPJPD, RPJMD dan RKPD)	Dokumen	5	Rp0	6	Rp0	7	Rp 418.375.000	1	Rp 104.810.340	1	Rp 104.810.340	14.29 %	25.05%	7	Rp 104.810.340	100.00%	-	
		501032020006	Asistensi Penyusunan Dokumen Perencanaan Pembangunan Perangkat Daerah Bidang SDA	Jumlah Laporan Hasil Asistensi Penyusunan Dokumen Perencanaan Pembangunan Perangkat Daerah Bidang SDA	Laporan	3 PD	Rp0	6	Rp0	3	Rp 390.800.000	0	Rp 11.200.000	0	Rp 11.200.000	0.00 %	2.87 %	6	Rp 11.200.000	0.00 %	-	
		501032020007	Pelaksanaan Monitoring dan Evaluasi Penyusunan Dokumen Perencanaan Pembangunan Perangkat Daerah Bidang SDA	Jumlah Laporan Hasil Pelaksanaan Monitoring dan Evaluasi Penyusunan Dokumen Perencanaan Pembangunan Perangkat Daerah Bidang SDA	Laporan	3 PD	Rp0	12	Rp0	4	Rp 60.480.000	1	Rp 5.512.500	1	Rp 5.512.500	25.00 %	9.11 %	13	Rp 5.512.500	0.00 %	-	
		501032020008	Koordinasi Pelaksanaan Sinergitas dan Harmonisasi Perencanaan Pembangunan Daerah Bidang SDA	Jumlah Laporan Hasil Sinkronisasi Renstra/Renja dengan RKPD/RPJMD pada Bidang SDA	Laporan	4	Rp0	3	Rp0	1	Rp 108.662.500	0	Rp 2.100.000	0	Rp 2.100.000	0.00 %	1.93 %	3	Rp 2.100.000	75.00 %	-	
		50103203	Koordinasi Perencanaan Bidang Infrastruktur dan Kewilayahan	Persentase kesesuaian dokumen Renja terhadap dokumen Renstra,PD bidang Infrastruktur dan kewilayahan	%	100 %	Rp0	0	Rp0	100 %	Rp 1.101.094.706	0	Rp 45.244.250	0	Rp 45.244.250	0.00 %	4.11 %	0	Rp 45.244.250	0.00 %	-	
		501032030001	Koordinasi Penyusunan Dokumen Perencanaan Pembangunan Daerah Bidang	Jumlah Dokumen Perencanaan Pembangunan Daerah Bidang Infrastruktur yang Dikoordinir Penyusunannya	OPD	5	Rp0	0	Rp0	5	Rp 172.000.000	0	Rp 0	0	Rp 0	0.00 %	0.00 %	0	Rp 0	0.00 %	-	

No	Sasaran	Kode	Urusan/Bidang Urusan Pemerintahan dan Program/Kegiatan/ Subkegiatan	Indikator Kinerja Program (outcome) / Kegiatan (output) / Subkegiatan	Satuan	Target RPJMD Kabupaten pada Tahun 2026 (Akhir Periode RPJMD)		Realisasi Capaian Kinerja RPJMD sampai dengan RKPD tahun lalu (2024)		Target Kinerja dan Anggaran RKPD Tahun Berjalan (2025) yang Dievaluasi		Realisasi Kinerja Pada Triwulan I		Realisasi Capaian Kinerja dan Anggaran RKPD kabupaten yang Dievaluasi		Tingkat Capaian Kinerja dan Realisasi Anggaran RKPD yang dievaluasi		Realisasi Kinerja dan Anggaran RPJMD s/d Tahun 2025		Tingkat Capaian Kinerja dan Realisasi Anggaran RPJMD s/d Tahun 2025		Unit PD Penanggung Jawab
						K	Rp.	K	Rp.	K	Rp.	K	Rp.	K	Rp.	K	Rp.	K	Rp.	K	Rp.	
			Infrastruktur (RPJPD, RPJMD dan RKPD)	(RPJPD. RPJMD dan RKPD)																		
		501032030002	Asistensi Penyusunan Dokumen Perencanaan Pembangunan Perangkat Daerah Bidang Infrastruktur	Jumlah Laporan Hasil Asistensi Penyusunan Dokumen Perencanaan Pembangunan Perangkat Daerah Bidang Infrastruktur	Laporan	4	Rp0	0	Rp0	3	Rp 49.994.706	0	Rp 14.819.250	0	Rp 14.819.250	0.00 %	29.64%	0	Rp 14.819.250	0.00 %	-	
		501032030003	Pelaksanaan Monitoring dan Evaluasi Penyusunan Dokumen Perencanaan Pembangunan Perangkat Daerah Bidang Infrastruktur	Jumlah Laporan Hasil Pelaksanaan Monitoring dan Evaluasi Penyusunan Dokumen Perencanaan Pembangunan Perangkat Daerah Bidang Infrastruktur	Laporan	4	Rp0	4	Rp0	4	Rp 40.000.000	1	Rp 4.000.000	1	Rp 4.000.000	25.00 %	10.00%	5	Rp 4.000.000	100.00%	-	
		501032030004	Koordinasi Pelaksanaan Sinergitas dan Harmonisasi Perencanaan Pembangunan Daerah Bidang Infrastruktur	Jumlah Laporan Hasil Sinkronisasi Renstra/Renja dengan RKPD/RPJMD pada Bidang Infrastruktur	Laporan	2	Rp0	4	Rp0	4	Rp 252.300.000	1	Rp 11.900.000	1	Rp 11.900.000	25.00 %	4.72 %	5	Rp 11.900.000	100.00%	-	
		501032030005	Koordinasi Penyusunan Dokumen Perencanaan Pembangunan Daerah Bidang Kewilayahan (RPJPD, RPJMD dan RKPD)	Jumlah Dokumen Perencanaan Pembangunan Daerah Bidang Kewilayahan yang Dikoordinir Penyusunannya (RPJPD. RPJMD dan RKPD)	Laporan	2	Rp0	4	Rp0	4	Rp 200.000.000	0	Rp 0	0	Rp 0	0.00 %	0.00 %	4	Rp 0	100.00%	-	
		501032030006	Asistensi Penyusunan Dokumen Perencanaan Pembangunan Perangkat Daerah Bidang Kewilayahan	Jumlah Laporan Hasil Asistensi Penyusunan Dokumen Perencanaan Pembangunan Perangkat Daerah Bidang Kewilayahan	Laporan	4	Rp0	0	Rp0	3	Rp 26.250.000	0	Rp 4.987.500	0	Rp 4.987.500	0.00 %	19.00%	0	Rp 4.987.500	0.00 %	-	

No	Sasaran	Kode	Urusan/Bidang Urusan Pemerintahan dan Program/Kegiatan/ Subkegiatan	Indikator Kinerja Program (outcome) / Kegiatan (output) / Subkegiatan	Satuan	Target RPJMD Kabupaten pada Tahun 2026 (Akhir Periode RPJMD)		Realisasi Capaian Kinerja RPJMD sampai dengan RKPD tahun lalu (2024)		Target Kinerja dan Anggaran RKPD Tahun Berjalan (2025) yang Dievaluasi		Realisasi Kinerja Pada Triwulan I		Realisasi Capaian Kinerja dan Anggaran RKPD kabupaten yang Dievaluasi		Tingkat Capaian Kinerja dan Realisasi Anggaran RKPD yang dievaluasi		Realisasi Kinerja dan Anggaran RPJMD s/d Tahun 2025		Tingkat Capaian Kinerja dan Realisasi Anggaran RPJMD s/d Tahun 2025		Unit PD Penanggung Jawab
						K	Rp.	K	Rp.	K	Rp.	K	Rp.	K	Rp.	K	Rp.	K	Rp.	K	Rp.	
		501032030007	Pelaksanaan Monitoring dan Evaluasi Penyusunan Dokumen Perencanaan Pembangunan Perangkat Daerah Bidang Kewilayahan	Jumlah Laporan Hasil Pelaksanaan Monitoring dan Evaluasi Penyusunan Dokumen Perencanaan Pembangunan Perangkat Daerah Bidang Kewilayahan	Laporan	4	Rp 0	4	Rp 0	4	Rp 40.000.000	1	Rp 0	1	Rp 0	25.00 %	0.00 %	5	Rp 0	100.00%	-	
		501032030008	Koordinasi Pelaksanaan Sinergitas dan Harmonisasi Perencanaan Pembangunan Daerah Bidang Kewilayahan	Jumlah Laporan Hasil Sinkronisasi Renstra/Renja dengan RKPD/RPJMD pada Bidang Kewilayahan	Laporan	2	Rp 0	4	Rp 0	4	Rp 320.550.000	1	Rp 9.537.500	1	Rp 9.537.500	25.00 %	2.98 %	5	Rp 9.537.500	100.00%	-	
Rata-Rata Capaian Kinerja yang Dievaluasi (%)																0.00 %						
Predikat Kinerja yang Dievaluasi																SR						
	Meningkatnya kualitas penyelenggaraan Pemerintahan Perangkat Daerah	**501**	**PERENCANAAN**																			Badan Perencanaan Pembangunan Daerah
		50101	**PROGRAM PENUNJANG URUSAN PEMERINTAHAN DAERAH KABUPATEN/KOTA**	**Tingkat Kepuasan aparatur perangkat daerah terhadap pelayanan kesekretariatan**	**%**	**92**	**Rp 0**	**0**	**Rp 0**	**88**	**Rp 15.341.951.883**	**88**	**Rp 3.113.092.056**	**22**	**Rp 3.113.092.056**	**25.00 %**	**20.22%**	22	Rp 3.113.092.056	23.91 %	0.00%	
		50101201	Perencanaan, Penganggaran, dan Evaluasi Kinerja Perangkat Daerah	1. Jumlah dokumen perencanaan dan penganggaran yang disusun sesuai ketentuan			Rp 0	0	Rp 0	2	Rp 295.710.096	1	Rp 9.275.570	1	Rp 9.275.570	50.00 %	3.14 %	1	Rp 9.275.570	0.00 %	-	

No	Sasaran	Kode	Urusan/Bidang Urusan Pemerintahan dan Program/Kegiatan/ Subkegiatan	Indikator Kinerja Program (outcome) / Kegiatan (output) / Subkegiatan	Satuan	Target RPJMD Kabupaten pada Tahun 2026 (Akhir Periode RPJMD)		Realisasi Capaian Kinerja RPJMD sampai dengan RKPD tahun lalu (2024)		Target Kinerja dan Anggaran RKPD Tahun Berjalan (2025) yang Dievaluasi		Realisasi Kinerja Pada Triwulan I		Realisasi Capaian Kinerja dan Anggaran RKPD kabupaten yang Dievaluasi		Tingkat Capaian Kinerja dan Realisasi Anggaran RKPD yang dievaluasi		Realisasi Kinerja dan Anggaran RPJMD s/d Tahun 2025		Tingkat Capaian Kinerja dan Realisasi Anggaran RPJMD s/d Tahun 2025		Unit PD Penanggung Jawab
						K	Rp.	K	Rp.	K	Rp.	K	Rp.	K	Rp.	K	Rp.	K	Rp.	K	Rp.	
				2. Jumlah dokumen laporan evaluasi kinerja PD yang disusun sesuai ketentuan				0		1		1		1		100.00%		1		0.00 %		
		501012010001	Penyusunan Dokumen Perencanaan Perangkat Daerah	Jumlah Dokumen Perencanaan Perangkat Daerah	Dokumen	5	Rp0	0	Rp0	5	Rp 179.000.000	1	Rp 4.104.030	1	Rp 4.104.030	20.00 %	2.29 %	1	Rp 4.104.030	20.00 %	-	
		501012010006	Koordinasi dan Penyusunan Laporan Capaian Kinerja dan Ikhtisar Realisasi Kinerja SKPD	Jumlah Laporan Capaian Kinerja dan Ikhtisar Realisasi Kinerja SKPD dan Laporan Hasil Koordinasi Penyusunan Laporan Capaian Kinerja dan Ikhtisar Realisasi Kinerja SKPD	Laporan	1	Rp0	0	Rp0	1	Rp 9.435.096	0	Rp 470.000	0	Rp 470.000	0.00 %	4.98 %	0	Rp 470.000	0.00 %	-	
		501012010007	Evaluasi Kinerja Perangkat Daerah	Jumlah Laporan Evaluasi Kinerja Perangkat Daerah	Laporan	4	Rp0	0	Rp0	8	Rp 22.575.000	1	Rp 2.334.795	1	Rp 2.334.795	12.50 %	10.34%	1	Rp 2.334.795	25.00 %	-	
				Nilai Kepuasan Masyarakat terhadap pelayanan perangkat daerah	%	100		0		100		0		0		0.00 %		0		0.00 %		
		501012010008	Penyelenggaraan Walidata Pendukung Statistik Sektoral Daerah	Jumlah Dokumen Hasil Penyelenggaraan Walidata Pendukung Statistik Sektoral Daerah	Dokumen	1	Rp0	0	Rp0	1	Rp 59.200.000	0	Rp 529.245	0	Rp 529.245	0.00 %	0.89 %	0	Rp 529.245	0.00 %	-	
		501012010009	Pelaksanaan Pengumpulan Data Statistik Sektoral Daerah	Jumlah Data Statistik Sektoral Daerah yang Telah Dikumpulkan dan Diperiksa Lingkup Perangkat Daerah	Data	1	Rp0	0	Rp0	1	Rp 25.500.000	0	Rp 1.837.500	0	Rp 1.837.500	0.00 %	7.21 %	0	Rp 1.837.500	0.00 %	-	
		50101202	Administrasi Keuangan Perangkat Daerah	Persentase Realisasi Anggaran Perangkat Daerah	%	95	Rp0	0	Rp0	95	Rp 11.271.023.307	68	Rp 2.297.498.678	68	Rp 2.297.498.678	71.58 %	20.38%	68	Rp 2.297.498.678	71.58 %	-	
		501012020001	Penyediaan Gaji dan Tunjangan ASN	Jumlah Orang yang Menerima Gaji dan Tunjangan ASN	Jiwa	50	Rp0	0	Rp0	50	Rp 11.202.022.103	49	Rp 2.286.528.363	49	Rp 2.286.528.363	98.00 %	20.41%	49	Rp 2.286.528.363	98.00 %	-	
		501012020005	Koordinasi dan Penyusunan Laporan Keuangan Akhir Tahun SKPD	Jumlah Laporan Keuangan Akhir Tahun SKPD dan Laporan Hasil Koordinasi	Laporan	1	Rp0	0	Rp0	1	Rp 29.861.204	1	Rp 8.058.000	1	Rp 8.058.000	100.00%	26.98%	1	Rp 8.058.000	100.00%	-	

No	Sasaran	Kode	Urusan/Bidang Urusan Pemerintahan dan Program/Kegiatan/ Subkegiatan	Indikator Kinerja Program (outcome) / Kegiatan (output) / Subkegiatan	Satuan	Target RPJMD Kabupaten pada Tahun 2026 (Akhir Periode RPJMD)		Realisasi Capaian Kinerja RPJMD sampai dengan RKPD tahun lalu (2024)		Target Kinerja dan Anggaran RKPD Tahun Berjalan (2025) yang Dievaluasi		Realisasi Kinerja Pada Triwulan I		Realisasi Capaian Kinerja dan Anggaran RKPD kabupaten yang Dievaluasi		Tingkat Capaian Kinerja dan Realisasi Anggaran RKPD yang dievaluasi		Realisasi Kinerja dan Anggaran RPJMD s/d Tahun 2025		Tingkat Capaian Kinerja dan Realisasi Anggaran RPJMD s/d Tahun 2025		Unit PD Penanggung Jawab
						K	Rp.	K	Rp.	K	Rp.	K	Rp.	K	Rp.	K	Rp.	K	Rp.	K	Rp.	
				Penyusunan Laporan Keuangan Akhir Tahun SKPD																		
		501012020007	Koordinasi dan Penyusunan Laporan Keuangan Bulanan/ Triwulanan/ Semesteran SKPD	Jumlah Laporan Keuangan Bulanan/ Triwulanan/ Semesteran SKPD dan Laporan Koordinasi Penyusunan Laporan Keuangan Bulanan/Triwulanan/Semesteran SKPD	Laporan	12	Rp 0	0	Rp 0	12	Rp 37.040.000	3	Rp 1.812.500	3	Rp 1.812.500	25.00 %	4.89 %	3	Rp 1.812.500	25.00 %	-	
		501012020008	Penyusunan Pelaporan dan Analisis Prognosis Realisasi Anggaran	Jumlah Dokumen Pelaporan dan Analisis Prognosis Realisasi Anggaran	Dokumen	1	Rp 0	0	Rp 0	1	Rp 2.100.000	0	Rp 1.099.815	0	Rp 1.099.815	0.00 %	52.37%	0	Rp 1.099.815	0.00 %	-	
		50101205	Administrasi Kepegawaian Perangkat Daerah	1. Persentase ASN disiplin			Rp 0	0	Rp 0	100 %	Rp 157.482.500	100	Rp 2.625.000	100	Rp 2.625.000	0.00 %	1.67 %	100	Rp 2.625.000	0.00 %	-	
				2. Persentase ASN yang mengikuti pelatihan bersertifikat				0		100 %		0		0		0.00 %		0		0.00 %		
		501012050010	Sosialisasi Peraturan Perundang-Undangan	Jumlah Orang yang Mengikuti Sosialisasi Peraturan Perundang-Undangan	Jiwa	56	Rp 0	0	Rp 0	56	Rp 157.482.500	0	Rp 2.625.000	0	Rp 2.625.000	0.00 %	1.67 %	0	Rp 2.625.000	0.00 %	-	
		50101206	Administrasi Umum Perangkat Daerah	Nilai survey kepuasan masyarakat (SKM)			Rp 0	0	Rp 0	92,00	Rp 1.274.404.942	0	Rp 116.868.424	0	Rp 116.868.424	0.00 %	9.17 %	0	Rp 116.868.424	0.00 %	-	
		501012060001	Penyediaan Komponen Instalasi Listrik/Penerangan Bangunan Kantor	Jumlah Paket Komponen Instalasi Listrik/Penerangan Bangunan Kantor yang Disediakan	Unit	1	Rp 0	0	Rp 0	1	Rp 11.052.048	0	Rp 2.771.000	0	Rp 2.771.000	0.00 %	25.07%	0	Rp 2.771.000	0.00 %	-	
		501012060002	Penyediaan Peralatan dan Perlengkapan Kantor	Jumlah Paket Peralatan dan Perlengkapan Kantor yang Disediakan	Unit	2	Rp 0	0	Rp 0	2	Rp 31.693.620	0	Rp 6.277.000	0	Rp 6.277.000	0.00 %	19.81%	0	Rp 6.277.000	0.00 %	-	

No	Sasaran	Kode	Urusan/Bidang Urusan Pemerintahan dan Program/Kegiatan/ Subkegiatan	Indikator Kinerja Program (outcome) / Kegiatan (output) / Subkegiatan	Satuan	Target RPJMD Kabupaten pada Tahun 2026 (Akhir Periode RPJMD)		Realisasi Capaian Kinerja RPJMD sampai dengan RKPD tahun lalu (2024)		Target Kinerja dan Anggaran RKPD Tahun Berjalan (2025) yang Dievaluasi		Realisasi Kinerja Pada Triwulan I		Realisasi Capaian Kinerja dan Anggaran RKPD kabupaten yang Dievaluasi		Tingkat Capaian Kinerja dan Realisasi Anggaran RKPD yang dievaluasi		Realisasi Kinerja dan Anggaran RPJMD s/d Tahun 2025		Tingkat Capaian Kinerja dan Realisasi Anggaran RPJMD s/d Tahun 2025		Unit PD Penanggung Jawab
						K	Rp.	K	Rp.	K	Rp.	K	Rp.	K	Rp.	K	Rp.	K	Rp.	K	Rp.	
		501012060003	Penyediaan Peralatan Rumah Tangga	Jumlah Paket Peralatan Rumah Tangga yang Disediakan	Unit	2	Rp0	0	Rp0	2	Rp 10.152.536	0	Rp 4.200.000	0	Rp 4.200.000	0.00%	41.37%	0	Rp 4.200.000	0.00%	-	
		501012060004	Penyediaan Bahan Logistik Kantor	Jumlah Paket Bahan Logistik Kantor yang Disediakan	Unit	2	Rp0	0	Rp0	2	Rp 220.750.000	0	Rp 36.269.034	0	Rp 36.269.034	0.00%	16.43%	0	Rp 36.269.034	0.00%	-	
		501012060005	Penyediaan Barang Cetakan dan Penggandaan	Jumlah Paket Barang Cetakan dan Penggandaan yang Disediakan	Unit	2	Rp0	0	Rp0	2	Rp 6.000.000	0	Rp 0	0	Rp 0	0.00%	0.00%	0	Rp 0	0.00%	-	
		501012060006	Penyediaan Bahan Bacaan dan Peraturan Perundang-undangan	Jumlah Dokumen Bahan Bacaan dan Peraturan Perundang-Undangan yang Disediakan	Dokumen	12	Rp0	0	Rp0	12	Rp 3.600.000	0	Rp 450.000	0	Rp 450.000	0.00%	12.50%	0	Rp 450.000	0.00%	-	
		501012060008	Fasilitasi Kunjungan Tamu	Jumlah Laporan Fasilitasi Kunjungan Tamu	Laporan	8	Rp0	0	Rp0	10	Rp 21.000.000	3	Rp 5.512.500	3	Rp 5.512.500	30.00%	26.25%	3	Rp 5.512.500	37.50%	-	
		501012060009	Penyelenggaraan Rapat Koordinasi dan Konsultasi SKPD	Jumlah Laporan Penyelenggaraan Rapat Koordinasi dan Konsultasi SKPD	Laporan	160	Rp0	0	Rp0	160	Rp 970.156.738	79	Rp 61.388.890	79	Rp 61.388.890	49.38%	6.33%	79	Rp 61.388.890	49.38%	-	
		50101207	Pengadaan Barang Milik Daerah Penunjang Urusan Pemerintah Daerah	Jumlah BMD yang diadakan			Rp0	0	Rp0	3	Rp 155.160.018	0	Rp 0	0	Rp 0	0.00%	0.00%	0	Rp 0	0.00%	-	
		501012070005	Pengadaan Mebel	Jumlah Paket Mebel yang Disediakan	Unit	10	Rp0	0	Rp0	20	Rp 18.456.858	0	Rp 0	0	Rp 0	0.00%	0.00%	0	Rp 0	0.00%	-	
		501012070006	Pengadaan Peralatan dan Mesin Lainnya	Jumlah Unit Peralatan dan Mesin Lainnya yang Disediakan	Unit	10	Rp0	0	Rp0	14	Rp 136.703.160	0	Rp 0	0	Rp 0	0.00%	0.00%	0	Rp 0	0.00%	-	
		50101208	Penyediaan Jasa Penunjang Urusan Pemerintahan Daerah	Persentase terpenuhinya jasa penunjang administrasi perkantoran	%	100	Rp0	0	Rp0	100	Rp 1.530.871.020	0	Rp 256.723.546	0	Rp 256.723.546	0.00%	16.32%	0	Rp 256.723.546	0.00%	-	
		501012080001	Penyediaan Jasa Surat Menyurat	Jumlah Laporan Penyediaan Jasa Surat Menyurat	Laporan	4000	Rp0	0	Rp0	4000	Rp 1.800.000	0	Rp 0	0	Rp 0	0.00%	0.00%	0	Rp 0	0.00%	-	

No	Sasaran	Kode	Urusan/Bidang Urusan Pemerintahan dan Program/Kegiatan/ Subkegiatan	Indikator Kinerja Program (outcome) / Kegiatan (output) / Subkegiatan	Satuan	Target RPJMD Kabupaten pada Tahun 2026 (Akhir Periode RPJMD)		Realisasi Capaian Kinerja RPJMD sampai dengan RKPD tahun lalu (2024)		Target Kinerja dan Anggaran RKPD Tahun Berjalan (2025) yang Dievaluasi		Realisasi Kinerja Pada Triwulan I		Realisasi Capaian Kinerja dan Anggaran RKPD kabupaten yang Dievaluasi		Tingkat Capaian Kinerja dan Realisasi Anggaran RKPD yang dievaluasi		Realisasi Kinerja dan Anggaran RPJMD s/d Tahun 2025		Tingkat Capaian Kinerja dan Realisasi Anggaran RPJMD s/d Tahun 2025		Unit PD Penanggung Jawab
						K	Rp.	K	Rp.	K	Rp.	K	Rp.	K	Rp.	K	Rp.	K	Rp.	K	Rp.	
		501012080002	Penyediaan Jasa Komunikasi, Sumber Daya Air dan Listrik	Jumlah Laporan Penyediaan Jasa Komunikasi, Sumber Daya Air dan Listrik yang Disediakan	Laporan	36	Rp0	0	Rp0	36	Rp 219.865.820	0	Rp 47.666.090	0	Rp 47.666.090	0.00 %	21.68%	0	Rp 47.666.090	0.00 %	-	
		501012080004	Penyediaan Jasa Pelayanan Umum Kantor	Jumlah Laporan Penyediaan Jasa Pelayanan Umum Kantor yang Disediakan	Laporan	36	Rp0	0	Rp0	36	Rp 1.309.205.200	0	Rp 209.057.456	0	Rp 209.057.456	0.00 %	15.97%	0	Rp 209.057.456	0.00 %	-	
		501012090	Pemeliharaan Barang Milik Daerah Penunjang Urusan Pemerintahan Daerah	Persentase Barang Milik Daerah penunjang urusan pemerintahan daerah yang layak fungsi	%	100	Rp0	0	Rp0	100	Rp 657.300.000	0	Rp 430.100.838	0	Rp 430.100.838	0.00 %	65.43%	0	Rp 430.100.838	0.00 %	-	
		501012090002	Penyediaan Jasa Pemeliharaan, Biaya Pemeliharaan, Pajak dan Perizinan Kendaraan Dinas Operasional atau Lapangan	Jumlah Kendaraan Dinas Operasional atau Lapangan yang Dipelihara dan dibayarkan Pajak dan Perizinannya	Unit	24	Rp0	0	Rp0	25	Rp 93.500.000	0	Rp 4.410.400	0	Rp 4.410.400	0.00 %	4.72 %	0	Rp 4.410.400	0.00 %	-	
		501012090006	Pemeliharaan Peralatan dan Mesin Lainnya	Jumlah Peralatan dan Mesin Lainnya yang Dipelihara	Unit	20	Rp0	0	Rp0	18	Rp 140.000.000	0	Rp 25.150.000	0	Rp 25.150.000	0.00 %	17.96%	0	Rp 25.150.000	0.00 %	-	
		501012090009	Pemeliharaan/Rehabilitasi Gedung Kantor dan Bangunan Lainnya	Jumlah Gedung Kantor dan Bangunan Lainnya yang Dipelihara/Direhabilitas	Unit	1	Rp0	0	Rp0	1	Rp 423.800.000	0	Rp 400.540.438	0	Rp 400.540.438	0.00 %	94.51%	0	Rp 400.540.438	0.00 %	-	
															Rata-Rata Capaian Kinerja yang Dievaluasi (%)	24.62 %						
															Predikat Kinerja yang Dievaluasi	SR						
	Meningkatnya kualitas perencanaan, pengendalian dan evaluasi pembangunan daerah yang	**501**	**PERENCANAAN**																			

No	Sasaran	Kode	Urusan/Bidang Urusan Pemerintahan dan Program/Kegiatan/ Subkegiatan	Indikator Kinerja Program (outcome) / Kegiatan (output) / Subkegiatan	Satuan	Target RPJMD Kabupaten pada Tahun 2026 (Akhir Periode RPJMD)		Realisasi Capaian Kinerja RPJMD sampai dengan RKPD tahun lalu (2024)		Target Kinerja dan Anggaran RKPD Tahun Berjalan (2025) yang Dievaluasi		Realisasi Kinerja Pada Triwulan I		Realisasi Capaian Kinerja dan Anggaran RKPD kabupaten yang Dievaluasi		Tingkat Capaian Kinerja dan Realisasi Anggaran RKPD yang dievaluasi		Realisasi Kinerja dan Anggaran RPJMD s/d Tahun 2025		Tingkat Capaian Kinerja dan Realisasi Anggaran RPJMD s/d Tahun 2025		Unit PD Penanggung Jawab
						K	Rp.	K	Rp.	K	Rp.	K	Rp.	K	Rp.	K	Rp.	K	Rp.	K	Rp.	
	berkualitas dan sinergis																					Badan Perencanaan Pembangunan Daerah
		50102	**PROGRAM PERENCANAAN, PENGENDALIAN DAN EVALUASI PEMBANGUNAN DAERAH**	**Persentase kesesuaian dokumen RKPD terhadap dokumen RPJMD**	**%**	**100**	**Rp 0**	**100**	**Rp 0**	**100**	**Rp 2.041.696.002**	**0**	**Rp 151.533.500**	**0**	**Rp 151.533.500**	**0.00 %**	**7.42 %**	100	Rp 151.533.500	100.00%	0.00%	
				Persentase konsistensi antara dokumen perencanaan terhadap dokumen penganggaran daerah	**%**	**100**		**100**		**100**		**0**		**0**		**0.00 %**		100		100.00%		
		50102201	Penyusunan Perencanaan dan Pendanaan	Jumlah dokumen perencanaan pembangunan daerah yang disusun sesuai ketentuan	dokumen	3	Rp 0	3	Rp 0	3	Rp 1.419.448.736	0	Rp 77.535.000	0	Rp 77.535.000	0.00 %	5.46 %	3	Rp 77.535.000	100.00%	-	
		501022010003	Pelaksanaan Konsultasi Publik	Jumlah Berita Acara Konsultasi Publik	laporan	2	Rp 0	2	Rp 0	2	Rp 126.900.000	2	Rp 9.300.000	2	Rp 9.300.000	100.00%	7.33 %	4	Rp 9.300.000	100.00%	-	
		501022010004	Koordinasi Pelaksanaan Forum Perangkat Daerah/Lintas Perangkat Daerah	Jumlah Berita Acara Forum Perangkat Daerah/Lintas Perangkat Daerah	laporan	1	Rp 0	1	Rp 0	1	Rp 81.850.000	1	Rp 8.850.000	1	Rp 8.850.000	100.00%	10.81%	2	Rp 8.850.000	100.00%	-	
		501022010005	Pelaksanaan Musrenbang Kabupaten/Kota	Jumlah Berita Acara Musrenbang Kabupaten/Kota	laporan	2	Rp 0	2	Rp 0	2	Rp 150.000.000	1	Rp 32.110.000	1	Rp 32.110.000	50.00 %	21.41%	3	Rp 32.110.000	100.00%	-	
		501022010007	Koordinasi Penyusunan dan Penetapan Dokumen Perencanaan Pembangunan Daerah Kabupaten/Kota	Jumlah Dokumen Perencanaan Pembangunan Daerah Kabupaten/Kota yang Ditetapkan (RPJPD/RPJMD/RKPD)	dokumen	3	Rp 0	3	Rp 0	3	Rp 1.060.698.736	0	Rp 27.275.000	0	Rp 27.275.000	0.00 %	2.57 %	3	Rp 27.275.000	100.00%	-	
		50102202	Analisis Data dan Informasi Pemerintahan Daerah	Jumlah dokumen Analisa data dan informasi pemerintah daerah Bidang	Dokumen	1	Rp 0	0	Rp 0	1	Rp 163.897.940	0	Rp 40.173.000	0	Rp 40.173.000	0.00 %	24.51%	0	Rp 40.173.000	0.00 %	-	

No	Sasaran	Kode	Urusan/Bidang Urusan Pemerintahan dan Program/Kegiatan/ Subkegiatan	Indikator Kinerja Program (outcome) / Kegiatan (output) / Subkegiatan	Satuan	Target RPJMD Kabupaten pada Tahun 2026 (Akhir Periode RPJMD)		Realisasi Capaian Kinerja RPJMD sampai dengan RKPD tahun lalu (2024)		Target Kinerja dan Anggaran RKPD Tahun Berjalan (2025) yang Dievaluasi		Realisasi Kinerja Pada Triwulan I		Realisasi Capaian Kinerja dan Anggaran RKPD kabupaten yang Dievaluasi		Tingkat Capaian Kinerja dan Realisasi Anggaran RKPD yang dievaluasi		Realisasi Kinerja dan Anggaran RPJMD s/d Tahun 2025		Tingkat Capaian Kinerja dan Realisasi Anggaran RPJMD s/d Tahun 2025		Unit PD Penanggung Jawab
						K	Rp.	K	Rp.	K	Rp.	K	Rp.	K	Rp.	K	Rp.	K	Rp.	K	Rp.	
			Bidang Perencanaan Pembangunan Daerah	Perencanaan Pembangunan Daerah yang dikelola																		
		50102202 0002	Pembinaan dan Pemanfaatan Data dan Informasi Perencanaan Pembangunan Perangkat Daerah	Jumlah Orang yang Dibina dalam Pemanfaatan Data dan Informasi			Rp 0	0	Rp 0	100	Rp 163.897.940	56	Rp 40.173.000	56	Rp 40.173.000	56.00 %	24.51%	56	Rp 40.173.000	0.00 %	-	
		50102203	Pengendalian, Evaluasi dan Pelaporan Bidang Perencanaan Pembangunan Daerah	1. Persentase konsistensi antara dokumen RKPD terhadap dokumen KUA-PPAS dan APBD	%	100	Rp 0	0	Rp 0	98	Rp 458.349.326	0	Rp 33.825.500	0	Rp 33.825.500	0.00 %	7.38 %	0	Rp 33.825.500	0.00 %	-	
				2. Persentase kesesuaian dokumen RKPD terhadap RKPD Provinsi dan RKP	%	100		0		100		0		0		0.00 %		0		0.00 %		
		50102203 0001	Koordinasi Pengendalian Perencanaan dan Pelaksanaan Pembangunan Daerah di Kabupaten/Kota	Jumlah Laporan Hasil Pengendalian Perencanaan dan Pelaksanaan Pembangunan			Rp 0	0	Rp 0	3	Rp 219.620.855	2	Rp 7.878.000	2	Rp 7.878.000	66.67 %	3.59 %	2	Rp 7.878.000	0.00 %	-	
		50102203 0003	Monitoring, Evaluasi dan Penyusunan Laporan Berkala Pelaksanaan Pembangunan Daerah	Jumlah Laporan Hasil Evaluasi Kinerja Pembangunan Daerah			Rp 0	0	Rp 0	4	Rp 238.728.471	1	Rp 25.947.500	1	Rp 25.947.500	25.00 %	10.87%	1	Rp 25.947.500	0.00 %	-	
Rata-Rata Capaian Kinerja yang Dievaluasi (%)																0.00 %						
Predikat Kinerja yang Dievaluasi																SR						
	Meningkatnya kualitas kelitbangan daerah	**505**	**PENELITIAN DAN PENGEMBANGAN**																			Badan Perencanaan Pembangunan Daerah

No	Sasaran	Kode	Urusan/Bidang Urusan Pemerintahan dan Program/Kegiatan/ Subkegiatan	Indikator Kinerja Program (outcome) / Kegiatan (output) / Subkegiatan	Satuan	Target RPJMD Kabupaten pada Tahun 2026 (Akhir Periode RPJMD)		Realisasi Capaian Kinerja RPJMD sampai dengan RKPD tahun lalu (2024)		Target Kinerja dan Anggaran RKPD Tahun Berjalan (2025) yang Dievaluasi		Realisasi Kinerja Pada Triwulan I		Realisasi Capaian Kinerja dan Anggaran RKPD kabupaten yang Dievaluasi		Tingkat Capaian Kinerja dan Realisasi Anggaran RKPD yang dievaluasi		Realisasi Kinerja dan Anggaran RPJMD s/d Tahun 2025		Tingkat Capaian Kinerja dan Realisasi Anggaran RPJMD s/d Tahun 2025		Unit PD Penanggung Jawab
						K	Rp.	K	Rp.	K	Rp.	K	Rp.	K	Rp.	K	Rp.	K	Rp.	K	Rp.	
		50502	**PROGRAM PENELITIAN DAN PENGEMBANGAN DAERAH**	**Persentase PD yang memiliki kegiatan mendukung IID**	**%**	**78**	**Rp 0**	**0**	**Rp 0**	**76**	**Rp 1.352.707.920**	**0**	**Rp 51.705.000**	**0**	**Rp 51.705.000**	**0.00 %**	**3.82 %**	0	Rp 51.705.000	0.00 %	0.00%	
				Persentase penelitian/kajian yang ditindaklanjuti sebagai policy brief	**%**	**98**		**0**		**96**		**0**		**0**		**0.00 %**		0		0.00 %		
		50502201	Penelitian dan Pengembangan Bidang Penyelenggaraan Pemerintahan dan Pengkajian Peraturan	Persentase hasil penelitian/kajian bidang penyelenggaraan pemerintahan dan pengkajian peraturan yang ditindaklanjuti sebagai policy brief	%	98%	Rp 0	0	Rp 0	96 %	Rp 916.557.920	0	Rp 20.030.000	0	Rp 20.030.000	0.00 %	2.19 %	0	Rp 20.030.000	0.00 %	-	
		50502201 0001	Fasilitasi, Pelaksanaan dan Evaluasi Penelitian dan Pengembangan Bidang Penyelenggaraan Otonomi Daerah	Jumlah Laporan Hasil Pelaksanaan Fasilitasi, Pelaksanaan dan Evaluasi Penelitian dan Pengembangan Bidang Penyelenggaraan Otonomi Daerah	Laporan	1	Rp 0	0	Rp 0	1	Rp 916.557.920	0	Rp 20.030.000	0	Rp 20.030.000	0.00 %	2.19 %	0	Rp 20.030.000	0.00 %	-	
		50502204	Pengembangan Inovasi dan Teknologi	Persentase Hasil Penelitian/ Pengembangan/ Perekayasaan Bidang Inovasi dan Teknologi yang ditindaklanjuti sebagai policy brief	%	98%	Rp 0	0	Rp 0	96 %	Rp 436.150.000	0	Rp 31.675.000	0	Rp 31.675.000	0.00 %	7.26 %	0	Rp 31.675.000	0.00 %	-	
		50502204 0001	Penelitian, Pengembangan, dan Perekayasaan di Bidang Teknologi dan Inovasi	Jumlah Dokumen Hasil Penelitian, Pengembangan, dan Perekayasaan di Bidang Teknologi dan Inovasi	Dokumen	1	Rp 0	0	Rp 0	1	Rp 20.000.000	0	Rp 0	0	Rp 0	0.00 %	0.00 %	0	Rp 0	0.00 %	-	
		50502204 0003	Diseminasi Jenis, Prosedur dan Metode Penyelenggaraan Pemerintahan Daerah yang Bersifat Inovatif	Jumlah Laporan Hasil Pelaksanaan Diseminasi Jenis, Prosedur dan Metode Penyelenggaraan Pemerintahan Daerah yang Bersifat Inovatif	Laporan	1	Rp 0	0	Rp 0	1	Rp 364.400.000	0	Rp 31.675.000	0	Rp 31.675.000	0.00 %	8.69 %	0	Rp 31.675.000	0.00 %	-	
		50502204 0005	Fasilitasi Hak Kekayaan Intelektual	Jumlah Laporan Pelaksanaan Fasilitasi Hak Kekayaan Intelektual	Laporan	1	Rp 0	0	Rp 0	1	Rp 51.750.000	0	Rp 0	0	Rp 0	0.00 %	0.00 %	0	Rp 0	0.00 %	-	

No	Sasaran	Kode	Urusan/Bidang Urusan Pemerintahan dan Program/Kegiatan/ Subkegiatan	Indikator Kinerja Program (outcome) / Kegiatan (output) / Subkegiatan	Satuan	Target RPJMD Kabupaten pada Tahun 2026 (Akhir Periode RPJMD)		Realisasi Capaian Kinerja RPJMD sampai dengan RKPD tahun lalu (2024)		Target Kinerja dan Anggaran RKPD Tahun Berjalan (2025) yang Dievaluasi		Realisasi Kinerja Pada Triwulan I		Realisasi Capaian Kinerja dan Anggaran RKPD kabupaten yang Dievaluasi		Tingkat Capaian Kinerja dan Realisasi Anggaran RKPD yang dievaluasi		Realisasi Kinerja dan Anggaran RPJMD s/d Tahun 2025		Tingkat Capaian Kinerja dan Realisasi Anggaran RPJMD s/d Tahun 2025		Unit PD Penanggung Jawab
						K	Rp.	K	Rp.	K	Rp.	K	Rp.	K	Rp.	K	Rp.	K	Rp.	K	Rp.	
																0.00 %						
																SR						
																						Badan Perencanaan Pembangunan Daerah
		50503	**PROGRAM RISET DAN INOVASI DAERAH**	**Persentase Perangkat Daerah yang mendukung Indeks Inovasi Daerah (IID)**	%	78	Rp 0	0	Rp 0	76	Rp 2.765.000	0	Rp 0	0	Rp 0	0.00 %	0.00 %	0	Rp 0	0.00 %	0.00%	
				Persentase peneltian yang ditindaklanjuti menjadi policy brief	%	98		0		96		0		0		0.00 %		0		0.00 %		
		50503201	Penelitian, Pengembangan, Pengkajian, dan Penerapan				Rp 0		Rp 0		Rp 140.000		Rp 0		Rp 0		0.00 %		Rp 0		-	
		503032010003	Fasilitasi dan pembinaan pelaksanaan penelitian, pengembangan, pengkajian, dan penerapan				Rp 0		Rp 0		Rp 140.000		Rp 0		Rp 0		0.00 %		Rp 0		-	
		50503202	Invensi dan Inovasi				Rp 0		Rp 0		Rp 2.625.000		Rp 0		Rp 0		0.00 %		Rp 0		-	
		503032020021	Koordinasi dan sinkronisasi pelaksanaan kebijakan invensi dan inovasi				Rp 0		Rp 0		Rp 2.625.000		Rp 0		Rp 0		0.00 %		Rp 0		-	
																0.00 %						
																SR						

No	Sasaran	Kode	Urusan/Bidang Urusan Pemerintahan dan Program/Kegiatan/ Subkegiatan	Indikator Kinerja Program (outcome) / Kegiatan (output) / Subkegiatan	Satuan	Target RPJMD Kabupaten pada Tahun 2026 (Akhir Periode RPJMD)		Realisasi Capaian Kinerja RPJMD sampai dengan RKPD tahun lalu (2024)		Target Kinerja dan Anggaran RKPD Tahun Berjalan (2025) yang Dievaluasi		Realisasi Kinerja Pada Triwulan I		Realisasi Capaian Kinerja dan Anggaran RKPD kabupaten yang Dievaluasi		Tingkat Capaian Kinerja dan Realisasi Anggaran RKPD yang dievaluasi		Realisasi Kinerja dan Anggaran RPJMD s/d Tahun 2025		Tingkat Capaian Kinerja dan Realisasi Anggaran RPJMD s/d Tahun 2025		Unit PD Penanggung Jawab
						K	Rp.	K	Rp.	K	Rp.	K	Rp.	K	Rp.	K	Rp.	K	Rp.	K	Rp.	
	Terwujudnya pengelolaan keuangan dan aset daerah yang sesuai ketentuan dan akuntabel	**502**	**KEUANGAN**																			Badan Pengelolaan Keuangan dan Aset Daerah
		50203	**PROGRAM PENGELOLAAN BARANG MILIK DAERAH**	**1. Persentase aset tetap tanah yang telah bersertifikat;**	**Persen**	**100**	**Rp 0**	**0**	**Rp 0**	**100**	**Rp 4.127.087.012**	**0**	**Rp 492.662.949**	**0**	**Rp 492.662.949**	**0.00 %**	**11.94 %**	0	Rp 492.662.949	0.00 %	0.00%	
				2. Prosentase pemindahtanganan BMD yang diproses melalui lelang umum	**Persen**	**100**		**0**		**100**		**0**		**0**		**0.00 %**		0		0.00 %		
				3. Prosentase PD yang tepat waktu dalam penyampaian laporan BMD;	**Persen**	**100**		**0**		**100**		**100**		**100**		**100.00%**		100		100.00%		
				4. Prosentase pemanfaatan BMD yang diproses	**Persen**	**100**		**0**		**100**		**0**		**0**		**0.00 %**		0		0.00 %		
		50203201	Pengelolaan Barang Milik Daerah	1. Persentase permohonan penerbitan sertifikat tanah yang diproses oleh BPN	Persen	100	Rp 0	0	Rp 0	100	Rp 4.127.087.012	100	Rp 492.662.949	100	Rp 492.662.949	100.00%	11.94 %	100	Rp 492.662.949	100.00%	-	
				2. Persentase permohonan pemindahtangan BMD yang diproses	Persen	100		0		100		100		100		100.00%		100		100.00%		
				3. Jumlah PD yang tepat waktu dalam	OPD	48		0		48		48		48		100.00%		48		100.00%		

No	Sasaran	Kode	Urusan/Bidang Urusan Pemerintahan dan Program/Kegiatan/ Subkegiatan	Indikator Kinerja Program (outcome) / Kegiatan (output) / Subkegiatan	Satuan	Target RPJMD Kabupaten pada Tahun 2026 (Akhir Periode RPJMD)		Realisasi Capaian Kinerja RPJMD sampai dengan RKPD tahun lalu (2024)		Target Kinerja dan Anggaran RKPD Tahun Berjalan (2025) yang Dievaluasi		Realisasi Kinerja Pada Triwulan I		Realisasi Capaian Kinerja dan Anggaran RKPD kabupaten yang Dievaluasi		Tingkat Capaian Kinerja dan Realisasi Anggaran RKPD yang dievaluasi		Realisasi Kinerja dan Anggaran RPJMD s/d Tahun 2025		Tingkat Capaian Kinerja dan Realisasi Anggaran RPJMD s/d Tahun 2025		Unit PD Penanggung Jawab
						K	Rp.	K	Rp.	K	Rp.	K	Rp.	K	Rp.	K	Rp.	K	Rp.	K	Rp.	
				penyampaian laporan BMD 4. Persentase permohonan pemanfaatan BMD yang diproses	Persen	100		0		100		100		100		100.00%		100		100.00%		
		502032010001	Penyusunan Standar Harga	Jumlah Standar Harga yang Disusun	Standart Harga	0	Rp 0	0	Rp 0	1	Rp 106.300.000	1	Rp 0	1	Rp 0	100.00%	0.00 %	1	Rp 0	0.00 %	-	
		502032010005	Penatausahaan Barang Milik Daerah	Jumlah Laporan Penatausahaan Barang Milik Daerah	Laporan	1	Rp 0	0	Rp 0	1	Rp 683.590.000	1	Rp 42.663.500	1	Rp 42.663.500	100.00%	6.24 %	1	Rp 42.663.500	100.00%	-	
		502032010007	Pengamanan Barang Milik Daerah	Jumlah Laporan Hasil Pengamanan Barang Milik Daerah	Laporan	1	Rp 0	0	Rp 0	1	Rp 2.156.352.500	1	Rp 355.124.500	1	Rp 355.124.500	100.00%	16.47 %	1	Rp 355.124.500	100.00%	-	
		502032010010	Optimalisasi Penggunaan, Pemanfaatan, Pemindahtanganan, Pemusnahan, dan Penghapusan Barang Milik Daerah	Jumlah Dokumen Hasil Optimalisasi Penggunaan, Pemanfaatan, Pemindahtanganan, Pemusnahan, dan Penghapusan Barang Milik Daerah	Dokumen	1	Rp 0	0	Rp 0	1	Rp 1.180.844.512	1	Rp 94.874.949	1	Rp 94.874.949	100.00%	8.03 %	1	Rp 94.874.949	100.00%	-	
															Rata-Rata Capaian Kinerja yang Dievaluasi (%)	100.00%						
															Predikat Kinerja yang Dievaluasi	ST						
	Terwujudnya pengelolaan keuangan dan aset daerah yang sesuai ketentua	**502**	**KEUANGAN**																			

No	Sasaran	Kode	Urusan/Bidang Urusan Pemerintahan dan Program/Kegiatan/ Subkegiatan	Indikator Kinerja Program (outcome) / Kegiatan (output) / Subkegiatan	Satuan	Target RPJMD Kabupaten pada Tahun 2026 (Akhir Periode RPJMD)		Realisasi Capaian Kinerja RPJMD sampai dengan RKPD tahun lalu (2024)		Target Kinerja dan Anggaran RKPD Tahun Berjalan (2025) yang Dievaluasi		Realisasi Kinerja Pada Triwulan I		Realisasi Capaian Kinerja dan Anggaran RKPD kabupaten yang Dievaluasi		Tingkat Capaian Kinerja dan Realisasi Anggaran RKPD yang dievaluasi		Realisasi Kinerja dan Anggaran RPJMD s/d Tahun 2025		Tingkat Capaian Kinerja dan Realisasi Anggaran RPJMD s/d Tahun 2025		Unit PD Penanggung Jawab
						K	Rp.	K	Rp.	K	Rp.	K	Rp.	K	Rp.	K	Rp.	K	Rp.	K	Rp.	
	n dan akuntabel																					Badan Pengelolaan Keuangan dan Aset Daerah
		50202	**PROGRAM PENGELOLAAN KEUANGAN DAERAH**	**a. Ketepatan waktu penyampaian Dokumen Rancangan KUA-PPAS /Perubahan KUA-PPAS**	**Tepat Waktu**	**Tepat Waktu**	**Rp 0**	**0**	**Rp 0**	**Tepat Waktu**	**Rp 779.235.945.116**	**0**	**Rp 137.550.136.345**	**0**	**Rp 137.550.136.345**	**0.00 %**	**17.65 %**	0	Rp 137.550.136.345	0.00 %	0.00%	
				b. Ketepatan waktu penyampaian Dokumen Raperda APBD/PAPBD	**Tepat waktu**	**Tepat waktu**		**0**		**Tepat waktu**		**0**		**0**		**0.00 %**		0		0.00 %		
				c.ketepatan waktu penyampaian Dokumen Raperbup APBD/PAPBD	**Tepat Waktu**	**Tepat Waktu**		**0**		**Tepat Waktu**		**0**		**0**		**0.00 %**		0		0.00 %		
				d.Prosentase PD yang tepat waktu dalam penyampaian laporan keuangan yang sesuai dengan SAP	**Persen**	**100**		**0**		**100**		**100**		**100**		**100.00%**		100		100.00%		
				e.Persentase realisasi penyaluran belanja transfer	**Persen**	**100**		**0**		**100**		**22,1**		**22,1**		**22.10 %**		22,1		22.10 %		
		50202201	Koordinasi dan Penyusunan Rencana Anggaran Daerah	1. Persentase Dokumen kebijakan yang tersusun	Dokumen	1	Rp 0	0	Rp 0	1	Rp 1.552.557.059	1	Rp 222.852.780	1	Rp 222.852.780	100.00%	14.35 %	1	Rp 222.852.780	100.00%	-	
				2. Persentase Dokumen anggaran daerah yang tersusun	Dokumen	1		0		1		0		0		0.00 %		0		0.00 %		
		502022010007	Koordinasi dan Penyusunan Peraturan Daerah tentang APBD dan Peraturan Kepala Daerah tentang Penjabaran APBD	Jumlah Peraturan Daerah tentang APBD dan Peraturan Kepala Daerah tentang Penjabaran APBD	Dokumen	6	Rp 0	0	Rp 0	6	Rp 1.103.857.059	2	Rp 216.793.700	2	Rp 216.793.700	33.33 %	19.64 %	2	Rp 216.793.700	33.33 %	-	

No	Sasaran	Kode	Urusan/Bidang Urusan Pemerintahan dan Program/Kegiatan/ Subkegiatan	Indikator Kinerja Program (outcome) / Kegiatan (output) / Subkegiatan	Satuan	Target RPJMD Kabupaten pada Tahun 2026 (Akhir Periode RPJMD)		Realisasi Capaian Kinerja RPJMD sampai dengan RKPD tahun lalu (2024)		Target Kinerja dan Anggaran RKPD Tahun Berjalan (2025) yang Dievaluasi		Realisasi Kinerja Pada Triwulan I		Realisasi Capaian Kinerja dan Anggaran RKPD kabupaten yang Dievaluasi		Tingkat Capaian Kinerja dan Realisasi Anggaran RKPD yang dievaluasi		Realisasi Kinerja dan Anggaran RPJMD s/d Tahun 2025		Tingkat Capaian Kinerja dan Realisasi Anggaran RPJMD s/d Tahun 2025		Unit PD Penanggung Jawab
						K	Rp.	K	Rp.	K	Rp.	K	Rp.	K	Rp.	K	Rp.	K	Rp.	K	Rp.	
		502022010008	Koordinasi dan Penyusunan Peraturan Daerah tentang Perubahan APBD dan Peraturan Kepala Daerah tentang Penjabaran Perubahan APBD	Jumlah Peraturan Daerah tentang Perubahan APBD dan Peraturan Kepala Daerah tentang Penjabaran Perubahan APBD	Dokumen	6	Rp0	0	Rp0	6	Rp 110.500.000	0	Rp 3.338.900	0	Rp 3.338.900	0.00 %	3.02 %	0	Rp 3.338.900	0.00 %	-	
		502022010009	Koordinasi dan Penyusunan Regulasi serta Kebijakan Bidang Anggaran	Jumlah Dokumen Regulasi serta Kebijakan Bidang Anggaran	Dokumen	1	Rp0	0	Rp0	1	Rp 338.200.000	1	Rp 2.720.180	1	Rp 2.720.180	100.00%	0.80 %	1	Rp 2.720.180	100.00%	-	
		50202202	Koordinasi dan Pengelolaan Perbendaharaan Daerah	Prosentase penerbitan SP2D yang tepat waktu	Tepat waktu	100	Rp0	0	Rp0	100	Rp 231.907.502	0	Rp 59.266.780	0	Rp 59.266.780	0.00 %	25.56 %	0	Rp 59.266.780	0.00 %	-	
		502022020010	Penyusunan Petunjuk Teknis Administrasi Keuangan yang Berkaitan dengan Penerimaan dan Pengeluaran Kas serta Penatausahaan dan Pertanggungjawaban Sub Kegiatan	Jumlah Petunjuk Teknis Administrasi Keuangan yang Berkaitan dengan Penerimaan dan Pengeluaran Kas serta Penatausahaan dan Pertanggungjawaban Sub Kegiatan	Juknis	1	Rp0	0	Rp0	1	Rp 231.907.502	0	Rp 59.266.780	0	Rp 59.266.780	0.00 %	25.56 %	0	Rp 59.266.780	0.00 %	-	
		50202203	Koordinasi dan Pelaksanaan Akuntansi dan Pelaporan Keuangan Daerah	Persentase dokumen pelaporan keuangan Pemerintah Daerah yang disusun sesuai ketentuan	Persen	100	Rp0	0	Rp0	100	Rp 1.058.476.500	100	Rp 119.083.000	100	Rp 119.083.000	100.00%	11.25 %	100	Rp 119.083.000	100.00%	-	
		502022030002	Rekonsiliasi dan Verifikasi Aset, Kewajiban, Ekuitas, Pendapatan, Belanja,	Jumlah Dokumen Hasil Rekonsiliasi dan Verifikasi Aset, Kewajiban, Ekuitas,	Dokumen	20	Rp0	0	Rp0	20	Rp 635.635.000	3	Rp 33.233.000	3	Rp 33.233.000	15.00 %	5.23 %	3	Rp 33.233.000	15.00 %	-	

No	Sasaran	Kode	Urusan/Bidang Urusan Pemerintahan dan Program/Kegiatan/ Subkegiatan	Indikator Kinerja Program (outcome) / Kegiatan (output) / Subkegiatan	Satuan	Target RPJMD Kabupaten pada Tahun 2026 (Akhir Periode RPJMD)		Realisasi Capaian Kinerja RPJMD sampai dengan RKPD tahun lalu (2024)		Target Kinerja dan Anggaran RKPD Tahun Berjalan (2025) yang Dievaluasi		Realisasi Kinerja Pada Triwulan I		Realisasi Capaian Kinerja dan Anggaran RKPD kabupaten yang Dievaluasi		Tingkat Capaian Kinerja dan Realisasi Anggaran RKPD yang dievaluasi		Realisasi Kinerja dan Anggaran RPJMD s/d Tahun 2025		Tingkat Capaian Kinerja dan Realisasi Anggaran RPJMD s/d Tahun 2025		Unit PD Penanggung Jawab
						K	Rp.	K	Rp.	K	Rp.	K	Rp.	K	Rp.	K	Rp.	K	Rp.	K	Rp.	
			Pembiayaan, Pendapatan-LO dan Beban	Pendapatan, Belanja, Pembiayaan, Pendapatan-LO, dan Beba																		
		502022030004	Konsolidasi Laporan Keuangan SKPD, BLUD dan Laporan Keuangan Pemerintah Daerah	Jumlah Laporan Keuangan SKPD, BLUD dan Laporan Keuangan Pemerintah Daerah yang Terkonsolidasi	Laporan	12	Rp0	0	Rp0	12	Rp 422.841.500	1	Rp 85.850.000	1	Rp 85.850.000	8.33 %	20.30 %	1	Rp 85.850.000	8.33 %	-	
		50202204	Penunjang Urusan Kewenangan Pengelolaan Keuangan Daerah	Persentase realisasi penyaluran belanja transfer	Persen	100	Rp0	0	Rp0	100	Rp 776.393.004.055	22,1	Rp 137.148.933.785	22,1	Rp 137.148.933.785	22.10 %	17.66 %	22,1	Rp 137.148.933.785	22.10 %	-	
		502022040007	Penyusunan Kebijakan dan Alokasi Subsidi	Jumlah Laporan Hasil Penyusunan Kebijakan dan Alokasi Subsidi	laporan	4	Rp0	0	Rp0	4	Rp 5.040.000.000	1	Rp 2.352.570.001	1	Rp 2.352.570.001	25.00 %	46.68 %	1	Rp 2.352.570.001	25.00 %	-	
		502022040008	Analisis Perencanaan dan Penyaluran Bantuan Keuangan	Jumlah Dana yang dibutuhkan			Rp0	0	Rp0	Rp	Rp 537.011.876.800	0	Rp 107.454.597.832	0	Rp 107.454.597.832	0.00 %	20.01 %	0	Rp 107.454.597.832	0.00 %	-	
				Jumlah Laporan Hasil Analisis Perencanaan dan Penyaluran Bantuan Keuangan	Laporan	4		0		4		1		1		25.00 %		1		25.00 %		
		502022040009	Pengelolaan Dana Darurat dan Mendesak	Jumlah Laporan Hasil Pengelolaan Dana Darurat dan Mendesak	Laporan	4	Rp0	0	Rp0	4	Rp 57.005.250.000	1	Rp 9.608.178.259	1	Rp 9.608.178.259	25.00 %	16.85 %	1	Rp 9.608.178.259	25.00 %	-	
		502022040010	Pengelolaan Dana bagi Hasil Kabupaten/Kota	Jumlah Laporan Hasil Pengelolaan	laporan	4	Rp0	0	Rp0	4	Rp 177.335.877.255	1	Rp 17.733.587.693	1	Rp 17.733.587.693	25.00 %	10.00 %	1	Rp 17.733.587.693	25.00 %	-	

No	Sasaran	Kode	Urusan/Bidang Urusan Pemerintahan dan Program/Kegiatan/ Subkegiatan	Indikator Kinerja Program (outcome) / Kegiatan (output) / Subkegiatan	Satuan	Target RPJMD Kabupaten pada Tahun 2026 (Akhir Periode RPJMD)		Realisasi Capaian Kinerja RPJMD sampai dengan RKPD tahun lalu (2024)		Target Kinerja dan Anggaran RKPD Tahun Berjalan (2025) yang Dievaluasi		Realisasi Kinerja Pada Triwulan I		Realisasi Capaian Kinerja dan Anggaran RKPD kabupaten yang Dievaluasi		Tingkat Capaian Kinerja dan Realisasi Anggaran RKPD yang dievaluasi		Realisasi Kinerja dan Anggaran RPJMD s/d Tahun 2025		Tingkat Capaian Kinerja dan Realisasi Anggaran RPJMD s/d Tahun 2025		Unit PD Penanggung Jawab
						K	Rp.	K	Rp.	K	Rp.	K	Rp.	K	Rp.	K	Rp.	K	Rp.	K	Rp.	
				Dana bagi Hasil Kabupaten/Kota																		
													Rata-Rata Capaian Kinerja yang Dievaluasi (%)			44.42 %						
													Predikat Kinerja yang Dievaluasi			SR						
	Meningkatnya Penerimaan Pajak Daerah dengan kualitas pelayanan pajak daerah yang prima	**502**	**KEUANGAN**																			Badan Pengelolaan Keuangan dan Aset Daerah
		50201	**PROGRAM PENUNJANG URUSAN PEMERINTAHAN DAERAH KABUPATEN/KOTA**	**Tingkat kepuasan aparatur perangkat daerah terhadap pelayanan kesekretariatan**	**Persen**	**80**	**Rp 0**	**0**	**Rp 0**	**80**	**Rp 22.851.674.674**	**0**	**Rp 3.972.509.950**	**0**	**Rp 3.972.509.950**	**0.00 %**	**17.38 %**	0	Rp 3.972.509.950	0.00 %	0.00%	
		50201201	Perencanaan, Penganggaran, dan Evaluasi Kinerja Perangkat Daerah	a. Jumlah dokumen perencanaan dan penganggaran yang disusun sesuai ketentuan	Dokumen	5	Rp 0	0	Rp 0	5	Rp 104.253.500	2	Rp 9.895.400	2	Rp 9.895.400	40.00 %	9.49 %	2	Rp 9.895.400	40.00 %	-	
				b. Jumlah dokumen laporan evaluasi kinerja PD yang disusun sesuai ketentuan	Dokumen	8		0		8		5		5		62.50 %		5		62.50 %		
		502012010001	Penyusunan Dokumen Perencanaan Perangkat Daerah	Jumlah dokumen perencanaan dan penganggaran	Dokumen	2	Rp 0	0	Rp 0	2	Rp 50.279.500	1	Rp 9.895.400	1	Rp 9.895.400	50.00 %	19.68 %	1	Rp 9.895.400	50.00 %	-	

No	Sasaran	Kode	Urusan/Bidang Urusan Pemerintahan dan Program/Kegiatan/ Subkegiatan	Indikator Kinerja Program (outcome) / Kegiatan (output) / Subkegiatan	Satuan	Target RPJMD Kabupaten pada Tahun 2026 (Akhir Periode RPJMD)		Realisasi Capaian Kinerja RPJMD sampai dengan RKPD tahun lalu (2024)		Target Kinerja dan Anggaran RKPD Tahun Berjalan (2025) yang Dievaluasi		Realisasi Kinerja Pada Triwulan I		Realisasi Capaian Kinerja dan Anggaran RKPD kabupaten yang Dievaluasi		Tingkat Capaian Kinerja dan Realisasi Anggaran RKPD yang dievaluasi		Realisasi Kinerja dan Anggaran RPJMD s/d Tahun 2025		Tingkat Capaian Kinerja dan Realisasi Anggaran RPJMD s/d Tahun 2025		Unit PD Penanggung Jawab
						K	Rp.	K	Rp.	K	Rp.	K	Rp.	K	Rp.	K	Rp.	K	Rp.	K	Rp.	
				yang disusun sesuai ketentuan																		
		502012010008	Penyelenggaraan Walidata Pendukung Statistik Sektoral Daerah	Jumlah Dokumen Hasil Penyelenggaraan Walidata	Dokumen	0	Rp0	0	Rp0	1	Rp 33.474.000	0	Rp 0	0	Rp 0	0.00 %	0.00 %	0	Rp 0	0.00 %	-	
		502012010009	Pelaksanaan Pengumpulan Data Statistik Sektoral Daerah	Jumlah Data Statistik Sektoral Daerah yang Telah Dikumpulkan dan Diperiksa Lingkup Perangkat Daerah	Data	0	Rp0	0	Rp0	1	Rp 20.500.000	1	Rp 0	1	Rp 0	100.00%	0.00 %	1	Rp 0	0.00 %	-	
		50201202	Administrasi Keuangan Perangkat Daerah	Persentase realisasi anggaran perangkat daerah	Persen	80	Rp0	0	Rp0	80	Rp 14.177.992.932	19,37	Rp 2.746.835.640	19,37	Rp 2.746.835.640	24.21 %	19.37 %	19,37	Rp 2.746.835.640	24.21 %	-	
		502012020001	Penyediaan Gaji dan Tunjangan ASN	Jumlah Orang yang Menerima Gaji dan Tunjangan ASN	Orang	68	Rp0	0	Rp0	66	Rp 14.177.992.932	68	Rp 2.746.835.640	68	Rp 2.746.835.640	100.00%	19.37 %	68	Rp 2.746.835.640	100.00%	-	
		50201205	Administrasi Kepegawaian Perangkat Daerah	1. Presentase ASN disiplin yang tinggi	Persen	80	Rp0	0	Rp0	80	Rp 21.000.000	89,71	Rp 0	89,71	Rp 0	100.00%	0.00 %	89,71	Rp 0	100.00%	-	
				2. Presentase ASN yang bersertifikat	Persen	80		0		80		0		0		0.00 %		0		0.00 %		
		502012050009	Pendidikan dan Pelatihan Pegawai Berdasarkan Tugas dan Fungsi	Jumlah Pegawai Berdasarkan Tugas dan Fungsi yang Mengikuti Pendidikan dan Pelatihan	Jumlah	68	Rp0	0	Rp0	3	Rp 21.000.000	0	Rp 0	0	Rp 0	0.00 %	0.00 %	0	Rp 0	0.00 %	-	
		50201206	Administrasi Umum Perangkat Daerah	Nilai SKM	Persen	97	Rp0	0	Rp0	97	Rp 2.692.371.756	0	Rp 355.762.673	0	Rp 355.762.673	0.00 %	13.21 %	0	Rp 355.762.673	0.00 %	-	
		502012060001	Penyediaan Komponen Instalasi	Jumlah Paket Komponen Instalasi Listrik/Penerang	Paket	1	Rp0	0	Rp0	1	Rp 28.613.192	1	Rp 0	1	Rp 0	100.00%	0.00 %	1	Rp 0	100.00%	-	

No	Sasaran	Kode	Urusan/Bidang Urusan Pemerintahan dan Program/Kegiatan/ Subkegiatan	Indikator Kinerja Program (outcome) / Kegiatan (output) / Subkegiatan	Satuan	Target RPJMD Kabupaten pada Tahun 2026 (Akhir Periode RPJMD)		Realisasi Capaian Kinerja RPJMD sampai dengan RKPD tahun lalu (2024)		Target Kinerja dan Anggaran RKPD Tahun Berjalan (2025) yang Dievaluasi		Realisasi Kinerja Pada Triwulan I		Realisasi Capaian Kinerja dan Anggaran RKPD kabupaten yang Dievaluasi		Tingkat Capaian Kinerja dan Realisasi Anggaran RKPD yang dievaluasi		Realisasi Kinerja dan Anggaran RPJMD s/d Tahun 2025		Tingkat Capaian Kinerja dan Realisasi Anggaran RPJMD s/d Tahun 2025		Unit PD Penanggung Jawab
						K	Rp.	K	Rp.	K	Rp.	K	Rp.	K	Rp.	K	Rp.	K	Rp.	K	Rp.	
			Listrik/Penerangan Bangunan Kantor	an Bangunan Kantor yang Disediakan																		
		50201206 0002	Penyediaan Peralatan dan Perlengkapan Kantor	Jumlah Paket Peralatan dan Perlengkapan Kantor yang Disediakan	Paket	2	Rp 0	0	Rp 0	1	Rp 160.615.039	1	Rp 29.039.460	1	Rp 29.039.460	100.00%	18.08 %	1	Rp 29.039.460	50.00 %	-	
		50201206 0004	Penyediaan Bahan Logistik Kantor	Jumlah Paket Bahan Logistik Kantor yang Disediakan	Paket	1	Rp 0	0	Rp 0	1	Rp 217.800.000	0	Rp 32.980.060	0	Rp 32.980.060	0.00 %	15.14 %	0	Rp 32.980.060	0.00 %	-	
		50201206 0005	Penyediaan Barang Cetakan dan Penggandaan	Jumlah Paket Barang Cetakan dan Penggandaan yang Disediakan	Paket	1	Rp 0	0	Rp 0	1	Rp 90.853.500	1	Rp 78.320.000	1	Rp 78.320.000	100.00%	86.20 %	1	Rp 78.320.000	100.00%	-	
		50201206 0006	Penyediaan Bahan Bacaan dan Peraturan Perundang-undangan	Jumlah Dokumen Bahan Bacaan dan Peraturan Perundang-Undangan yang Disediakan	Dokumen	792	Rp 0	0	Rp 0	792	Rp 2.760.000	198	Rp 600.000	198	Rp 600.000	25.00 %	21.74 %	198	Rp 600.000	25.00 %	-	
		50201206 0008	Fasilitasi Kunjungan Tamu	Jumlah Laporan Fasilitasi Kunjungan Tamu	Laporan	4	Rp 0	0	Rp 0	4	Rp 10.500.000	1	Rp 787.500	1	Rp 787.500	25.00 %	7.50 %	1	Rp 787.500	25.00 %	-	
		50201206 0009	Penyelenggaraan Rapat Koordinasi dan Konsultasi SKPD	Jumlah Laporan Penyelenggaraan Rapat Koordinasi dan Konsultasi SKPD	Laporan	4	Rp 0	0	Rp 0	4	Rp 1.981.230.025	1	Rp 214.035.653	1	Rp 214.035.653	25.00 %	10.80 %	1	Rp 214.035.653	25.00 %	-	
		50201206 0010	Penatausahaan Arsip Dinamis pada SKPD	Jumlah Dokumen Penatausahaan Arsip Dinamis pada SKPD	Dokumen	1	Rp 0	0	Rp 0	1	Rp 200.000.000	0	Rp 0	0	Rp 0	0.00 %	0.00 %	0	Rp 0	0.00 %	-	
		50201207	Pengadaan Barang Milik Daerah	Jumlah BMD yang diadakan	Jenis	3	Rp 0	0	Rp 0	3	Rp 3.480.338.223	2	Rp 366.379.490	2	Rp 366.379.490	66.67 %	10.53 %	2	Rp 366.379.490	66.67 %	-	

No	Sasaran	Kode	Urusan/Bidang Urusan Pemerintahan dan Program/Kegiatan/ Subkegiatan	Indikator Kinerja Program (outcome) / Kegiatan (output) / Subkegiatan	Satuan	Target RPJMD Kabupaten pada Tahun 2026 (Akhir Periode RPJMD)		Realisasi Capaian Kinerja RPJMD sampai dengan RKPD tahun lalu (2024)		Target Kinerja dan Anggaran RKPD Tahun Berjalan (2025) yang Dievaluasi		Realisasi Kinerja Pada Triwulan I		Realisasi Capaian Kinerja dan Anggaran RKPD kabupaten yang Dievaluasi		Tingkat Capaian Kinerja dan Realisasi Anggaran RKPD yang dievaluasi		Realisasi Kinerja dan Anggaran RPJMD s/d Tahun 2025		Tingkat Capaian Kinerja dan Realisasi Anggaran RPJMD s/d Tahun 2025		Unit PD Penanggung Jawab
						K	Rp.	K	Rp.	K	Rp.	K	Rp.	K	Rp.	K	Rp.	K	Rp.	K	Rp.	
			Penunjang Urusan Pemerintah Daerah																			
		502012070001	Pengadaan Kendaraan Perorangan Dinas atau Kendaraan Dinas Jabatan	Jumlah Kendaraan yang disediakan	Kendaraan	0	Rp0	0	Rp0	1	Rp 42.691.710	0	Rp 0	0	Rp 0	0.00 %	0.00 %	0	Rp 0	0.00 %	-	
		502012070005	Pengadaan Mebel	Jumlah Paket Mebel yang Disediakan	Paket	2	Rp0	0	Rp0	1	Rp 451.612.380	1	Rp 115.495.600	1	Rp 115.495.600	100.00%	25.57 %	1	Rp 115.495.600	50.00 %	-	
		502012070006	Pengadaan Peralatan dan Mesin Lainnya	Jumlah Unit Peralatan dan Mesin Lainnya yang Disediakan	Unit	7	Rp0	0	Rp0	10	Rp 1.103.722.370	9	Rp 164.275.991	9	Rp 164.275.991	90.00 %	14.88 %	9	Rp 164.275.991	100.00%	-	
		502012070009	Pengadaan Gedung Kantor atau Bangunan Lainnya	Jumlah Unit Sarana dan Prasarana Gedung Kantor atau Bangunan Lainnya yang Disediakan	Unit	1	Rp0	0	Rp0	1	Rp 1.882.311.763	0	Rp 86.607.899	0	Rp 86.607.899	0.00 %	4.60 %	0	Rp 86.607.899	0.00 %	-	
		50201208	Penyediaan Jasa Penunjang Urusan Pemerintahan Daerah	Persentase terpenuhinya jasa penunjang administrasi perkantoran	Persen	100	Rp0	0	Rp0	100	Rp 1.635.306.228	20	Rp 376.060.908	20	Rp 376.060.908	20.00 %	23.00 %	20	Rp 376.060.908	20.00 %	-	
		502012080001	Penyediaan Jasa Surat Menyurat	Jumlah Laporan Penyediaan Jasa Surat Menyurat	Laporan	4	Rp0	0	Rp0	4	Rp 1.500.000	1	Rp 1.500.000	1	Rp 1.500.000	25.00 %	100.00%	1	Rp 1.500.000	25.00 %	-	
		502012080002	Penyediaan Jasa Komunikasi, Sumber Daya Air dan Listrik	Jumlah Laporan Penyediaan Jasa Komunikasi, Sumber Daya Air dan Listrik yang Disediakan	Laporan	4	Rp0	0	Rp0	4	Rp 546.889.028	1	Rp 107.196.397	1	Rp 107.196.397	25.00 %	19.60 %	1	Rp 107.196.397	25.00 %	-	
		502012080004	Penyediaan Jasa Pelayanan Umum Kantor	Jumlah Laporan Penyediaan Jasa Pelayanan Umum Kantor yang Disediakan	Laporan	4	Rp0	0	Rp0	4	Rp 1.086.917.200	1	Rp 267.364.511	1	Rp 267.364.511	25.00 %	24.60 %	1	Rp 267.364.511	25.00 %	-	

No	Sasaran	Kode	Urusan/Bidang Urusan Pemerintahan dan Program/Kegiatan/ Subkegiatan	Indikator Kinerja Program (outcome) / Kegiatan (output) / Subkegiatan	Satuan	Target RPJMD Kabupaten pada Tahun 2026 (Akhir Periode RPJMD)		Realisasi Capaian Kinerja RPJMD sampai dengan RKPD tahun lalu (2024)		Target Kinerja dan Anggaran RKPD Tahun Berjalan (2025) yang Dievaluasi		Realisasi Kinerja Pada Triwulan I		Realisasi Capaian Kinerja dan Anggaran RKPD kabupaten yang Dievaluasi		Tingkat Capaian Kinerja dan Realisasi Anggaran RKPD yang dievaluasi		Realisasi Kinerja dan Anggaran RPJMD s/d Tahun 2025		Tingkat Capaian Kinerja dan Realisasi Anggaran RPJMD s/d Tahun 2025		Unit PD Penanggung Jawab
						K	Rp.	K	Rp.	K	Rp.	K	Rp.	K	Rp.	K	Rp.	K	Rp.	K	Rp.	
		50201209	Pemeliharaan Barang Milik Daerah Penunjang Urusan Pemerintahan Daerah	Persentase Barang Milik Daerah penunjang urusan pemerintah daerah yang layak fungsi	100	100	Rp 0	0	Rp 0	100	Rp 740.412.035	22,81	Rp 117.575.839	22,81	Rp 117.575.839	22.81 %	15.88 %	22,81	Rp 117.575.839	22.81 %	-	
		502012090001	Penyediaan Jasa Pemeliharaan, Biaya Pemeliharaan, dan Pajak Kendaraan Perorangan Dinas atau Kendaraan Dinas Jabatan	Jumlah Kendaraan Perorangan Dinas atau Kendaraan Dinas Jabatan yang Dipelihara dan Dibayarkan Pajaknya	Kendaraan	9	Rp 0	0	Rp 0	20	Rp 207.000.000	1	Rp 49.369.240	1	Rp 49.369.240	5.00 %	23.85 %	1	Rp 49.369.240	11.11 %	-	
		502012090006	Pemeliharaan Peralatan dan Mesin Lainnya	Jumlah Peralatan dan Mesin Lainnya yang Dipelihara	Unit	40	Rp 0	0	Rp 0	40	Rp 427.000.000	12	Rp 61.760.200	12	Rp 61.760.200	30.00 %	14.46 %	12	Rp 61.760.200	30.00 %	-	
		502012090009	Pemeliharaan/Rehabilitasi Gedung Kantor dan Bangunan Lainnya	Jumlah Gedung Kantor dan Bangunan Lainnya yang Dipelihara/Direhabilitasi	Gedung	1	Rp 0	0	Rp 0	1	Rp 86.412.035	0	Rp 1.562.399	0	Rp 1.562.399	0.00 %	1.81 %	0	Rp 1.562.399	0.00 %	-	
		502012090010	Pemeliharaan/Rehabilitasi Sarana dan Prasarana Gedung Kantor atau Bangunan Lainnya	Jumlah Sarana dan Prasarana Gedung Kantor atau Bangunan Lainnya yang Dipelihara/Direhabilitasi	Gedung	1	Rp 0	0	Rp 0	1	Rp 20.000.000	0	Rp 4.884.000	0	Rp 4.884.000	0.00 %	24.42 %	0	Rp 4.884.000	0.00 %	-	
Rata-Rata Capaian Kinerja yang Dievaluasi (%)																37.35 %						
Predikat Kinerja yang Dievaluasi																SR						

No	Sasaran	Kode	Urusan/Bidang Urusan Pemerintahan dan Program/Kegiatan/ Subkegiatan	Indikator Kinerja Program (outcome) / Kegiatan (output) / Subkegiatan	Satuan	Target RPJMD Kabupaten pada Tahun 2026 (Akhir Periode RPJMD)		Realisasi Capaian Kinerja RPJMD sampai dengan RKPD tahun lalu (2024)		Target Kinerja dan Anggaran RKPD Tahun Berjalan (2025) yang Dievaluasi		Realisasi Kinerja Pada Triwulan I		Realisasi Capaian Kinerja dan Anggaran RKPD kabupaten yang Dievaluasi		Tingkat Capaian Kinerja dan Realisasi Anggaran RKPD yang dievaluasi		Realisasi Kinerja dan Anggaran RPJMD s/d Tahun 2025		Tingkat Capaian Kinerja dan Realisasi Anggaran RPJMD s/d Tahun 2025		Unit PD Penanggung Jawab
						K	Rp.	K	Rp.	K	Rp.	K	Rp.	K	Rp.	K	Rp.	K	Rp.	K	Rp.	
	Meningkatnya Penerimaan Pajak Daerah dengan kualitas pelayanan pajak daerah yang prima	**502**	**KEUANGAN**																			Badan Pelayanan Pajak Daerah
		50204	**PROGRAM PENGELOLAAN PENDAPATAN DAERAH**	**Persentase capaian penerimaan BPHTB terhadap target**	**%**	**100**	**Rp 0**	**122**	**Rp 0**	**100 %**	**Rp 15.916.707.897**	**26**	**Rp 1.623.004.048**	**26**	**Rp 1.623.004.048**	**0.00 %**	**10.19%**	148	Rp 1.623.004.048	100.00%	0.00 %	
				Persentase capaian penerimaan PBB-P2 terhadap target	**%**	**100**		**107**		**100 %**		**16**		**16**		**0.00 %**		123		100.00%		
				Persentase capaian penerimaan PDL terhadap target	**%**	**100**		**110**		**100 %**		**24**		**24**		**0.00 %**		134		100.00%		
		50204201	Kegiatan Pengelolaan pendapatan Daerah	Jumlah WP/OP PDL yang terverifikasi	WP/OP	11500	Rp 0	17741	Rp 0	11400	Rp 15.916.707.897	5906	Rp 1.623.004.048	5906	Rp 1.623.004.048	51.81 %	10.19%	23647	Rp 1.623.004.048	100.00%	-	
				Jumlah WP/OP PBB-P2 yang terverifikasi	WP/OP	6000		10472		6000		1553		1553		25.88 %		12025		100.00%		
				Jumlah WP/OP BPHTB yang terlayani	WP/OP	49800		50799		48900		8758		8758		17.91 %		59557		100.00%		
		502042010001	Perencanaan Pengelolaan Pajak Daerah	Jumlah Dokumen Rencana Pengelolaan Pajak Daerah	Dokumen	1	Rp 0	1	Rp 0	1	Rp 121.946.146	0	Rp 12.452.500	0	Rp 12.452.500	0.00%	10.21%	1	Rp 12.452.500	100.00%	-	
		502042010002	Analisa dan Pengembangan Pajak Daerah, serta Penyusunan Kebijakan Pajak Daerah	Jumlah Dokumen Hasil Analisa Pajak Daerah serta Pengembangan Pajak Daerah dan Kebijakan Pajak Daerah	Dokumen	1	Rp 0	1	Rp 0	1	Rp 199.412.501	0	Rp 7.150.000	0	Rp 7.150.000	0.00%	3.59 %	1	Rp 7.150.000	100.00%	-	

No	Sasaran	Kode	Urusan/Bidang Urusan Pemerintahan dan Program/Kegiatan/ Subkegiatan	Indikator Kinerja Program (outcome) / Kegiatan (output) / Subkegiatan	Satuan	Target RPJMD Kabupaten pada Tahun 2026 (Akhir Periode RPJMD)		Realisasi Capaian Kinerja RPJMD sampai dengan RKPD tahun lalu (2024)		Target Kinerja dan Anggaran RKPD Tahun Berjalan (2025) yang Dievaluasi		Realisasi Kinerja Pada Triwulan I		Realisasi Capaian Kinerja dan Anggaran RKPD kabupaten yang Dievaluasi		Tingkat Capaian Kinerja dan Realisasi Anggaran RKPD yang dievaluasi		Realisasi Kinerja dan Anggaran RPJMD s/d Tahun 2025		Tingkat Capaian Kinerja dan Realisasi Anggaran RPJMD s/d Tahun 2025		Unit PD Penanggung Jawab
						K	Rp.	K	Rp.	K	Rp.	K	Rp.	K	Rp.	K	Rp.	K	Rp.	K	Rp.	
		502042010003	Penyuluhan dan Penyebarluasan Kebijakan Pajak Daerah	Jumlah Laporan Pelaksanaan Penyuluhan dan Penyebarluasan Kebijakan Pajak Daerah	Laporan	3	Rp0	3	Rp0	3	Rp 4.188.598.865	1	Rp 8.000.000	1	Rp 8.000.000	33.33 %	0.19 %	4	Rp 8.000.000	100.00%	-	
		502042010004	Penyediaan Sarana dan Prasarana Pengelolaan Pajak Daerah	Jumlah Sarana dan Prasarana Pengelolaan Pajak Daerah	unit	1	Rp0	1	Rp0	3	Rp 2.157.710.500	2	Rp 968.000.000	2	Rp 968.000.000	66.67 %	44.86%	3	Rp 968.000.000	100.00%	-	
		502042010005	Pendataan dan Pendaftaran Objek Pajak Daerah	Jumlah Laporan Hasil Pendataan dan Pendaftaran Objek Pajak Daerah, Subjek Pajak dan Wajib Pajak Daerah	Laporan	3	Rp0	3	Rp0	3	Rp 1.175.164.405	0	Rp 11.805.408	0	Rp 11.805.408	0.00%	1.00 %	3	Rp 11.805.408	100.00%	-	
		502042010006	Pengolahan, Pemeliharaan, dan Pelaporan Basis Data Pajak Daerah	Jumlah Laporan Hasil Pengolahan, Pemeliharaan, dan Pelaporan Basis Data Pajak Daerah	Laporan	1	Rp0	1	Rp0	1	Rp 253.978.250	0	Rp 77.986.914	0	Rp 77.986.914	0.00%	30.71%	1	Rp 77.986.914	100.00%	-	
		502042010007	Penilaian Pajak Bumi dan Bangunan Perdesaan dan Perkotaan (PBBP2) serta Bea Perolehan Hak atas Tanah dan Bangunan (BPHTB)	Jumlah Objek Pajak yang Disesuaikan NJOP nya	WP/OP	6000	Rp0	0	Rp0	6050	Rp 68.426.695	3002	Rp 8.550.000	3002	Rp 8.550.000	49.62 %	12.50%	3002	Rp 8.550.000	50.03 %	-	
		502042010008	Penetapan Wajib Pajak Daerah	Jumlah Dokumen Ketetapan Pajak Daerah	Dokumen	2	Rp0	2	Rp0	2	Rp 216.316.080	0	Rp 0	0	Rp 0	0.00%	0.00 %	2	Rp 0	100.00%	-	
		502042010009	Pelayanan dan Konsultasi Pajak Daerah	Jumlah Layanan dan Konsultasi Pajak Daerah	WP/OP	42750	Rp0	50799	Rp0	42,5	Rp 471.480.900	8758	Rp 8.942.676	8758	Rp 8.942.676	100.00%	1.90 %	59557	Rp 8.942.676	100.00%	-	
		502042010010	Penelitian dan Verifikasi Data Pelaporan Pajak Daerah	Jumlah Data Pelaporan Pajak Daerah yang Telah Dilakukan	Dokumen	1	Rp0	1	Rp0	1	Rp 131.100.000	0	Rp 3.675.000	0	Rp 3.675.000	0.00%	2.80 %	1	Rp 3.675.000	100.00%	-	

No	Sasaran	Kode	Urusan/Bidang Urusan Pemerintahan dan Program/Kegiatan/ Subkegiatan	Indikator Kinerja Program (outcome) / Kegiatan (output) / Subkegiatan	Satuan	Target RPJMD Kabupaten pada Tahun 2026 (Akhir Periode RPJMD)		Realisasi Capaian Kinerja RPJMD sampai dengan RKPD tahun lalu (2024)		Target Kinerja dan Anggaran RKPD Tahun Berjalan (2025) yang Dievaluasi		Realisasi Kinerja Pada Triwulan I		Realisasi Capaian Kinerja dan Anggaran RKPD kabupaten yang Dievaluasi		Tingkat Capaian Kinerja dan Realisasi Anggaran RKPD yang dievaluasi		Realisasi Kinerja dan Anggaran RPJMD s/d Tahun 2025		Tingkat Capaian Kinerja dan Realisasi Anggaran RPJMD s/d Tahun 2025		Unit PD Penanggung Jawab
						K	Rp.	K	Rp.	K	Rp.	K	Rp.	K	Rp.	K	Rp.	K	Rp.	K	Rp.	
				Penelitian dan Verifikasi																		
		502042010011	Penagihan Pajak Daerah	Jumlah Dokumen Hasil Pelaksanaan Penagihan Pajak Daerah	Dokumen	2	Rp0	2	Rp0	2	Rp 5.378.743.982	0	Rp 434.060.350	0	Rp 434.060.350	0.00%	8.07%	2	Rp 434.060.350	100.00%	-	
		502042010012	Penyelesaian Keberatan Pajak Daerah	Jumlah Dokumen Hasil Penyelesaian Keberatan Pajak Daerah	Dokumen	1	Rp0	1	Rp0	1	Rp 17.244.073	0	Rp 0	0	Rp 0	0.00%	0.00%	1	Rp 0	100.00%	-	
		502042010013	Pengendalian, Pemeriksaan dan Pengawasan Pajak Daerah	Jumlah Dokumen Hasil Pemeriksaan serta Pengendalian dan Pengawasan Pajak Daerah	Dokumen	4	Rp0	4	Rp0	4	Rp 1.430.085.500	0	Rp 61.275.000	0	Rp 61.275.000	0.00%	4.28%	4	Rp 61.275.000	100.00%	-	
		502042010014	Pembinaan dan Pengawasan Pengelolaan Pajak Daerah dan Retribusi Daerah	Jumlah Laporan Hasil Pembinaan dan Pengawasan Pengelolaan Retribusi Daerah	Laporan	12	Rp0	12	Rp0	12	Rp 26.250.000	3	Rp 4.200.000	3	Rp 4.200.000	25.00%	16.00%	15	Rp 4.200.000	100.00%	-	
		502042010015	Elektronifikasi Transaksi Pemerintah Daerah	Jumlah Laporan Perkembangan Elektronifikasi Transaksi Pemerintah Daerah	Laporan	4	Rp0	4	Rp0	4	Rp 80.250.000	1	Rp 16.906.200	1	Rp 16.906.200	25.00%	21.07%	5	Rp 16.906.200	100.00%	-	
															Rata-Rata Capaian Kinerja yang Dievaluasi (%)	31.87%						
															Predikat Kinerja yang Dievaluasi	SR						
	Meningkatnya Penerimaan Pajak Daerah dengan kualitas pelayanan pajak daerah yang prima	**502**	**KEUANGAN**																			

No	Sasaran	Kode	Urusan/Bidang Urusan Pemerintahan dan Program/Kegiatan/ Subkegiatan	Indikator Kinerja Program (outcome) / Kegiatan (output) / Subkegiatan	Satuan	Target RPJMD Kabupaten pada Tahun 2026 (Akhir Periode RPJMD)		Realisasi Capaian Kinerja RPJMD sampai dengan RKPD tahun lalu (2024)		Target Kinerja dan Anggaran RKPD Tahun Berjalan (2025) yang Dievaluasi		Realisasi Kinerja Pada Triwulan I		Realisasi Capaian Kinerja dan Anggaran RKPD kabupaten yang Dievaluasi		Tingkat Capaian Kinerja dan Realisasi Anggaran RKPD yang dievaluasi		Realisasi Kinerja dan Anggaran RPJMD s/d Tahun 2025		Tingkat Capaian Kinerja dan Realisasi Anggaran RPJMD s/d Tahun 2025		Unit PD Penanggung Jawab
						K	Rp.	K	Rp.	K	Rp.	K	Rp.	K	Rp.	K	Rp.	K	Rp.	K	Rp.	
																						Badan Pelayanan Pajak Daerah
		50201	**PROGRAM PENUNJANG URUSAN PEMERINTAHAN DAERAH KABUPATEN/KOTA**	**Tingkat kepuasan aparatur perangkat daerah terhadap pelayanan kesekretariatan**	**%**	**90**	**Rp 0**	**95**	**Rp 0**	**90%**	**Rp 43.889.028.832**	**0**	**Rp 7.260.895.894**	**0**	**Rp 7.260.895.894**	**0.00 %**	**16.54%**	95	Rp 7.260.895.894	100.00%	0.00 %	
		50201201	Perencanaan, Penganggaran, dan Evaluasi Kinerja Perangkat Daerah	jumlah dokumen perencanaan dan penganggaran yang disusun sesuai ketentuan	dokumen	2	Rp 0	2	Rp 0	2	Rp 277.209.010	1	Rp 0	1	Rp 0	50.00 %	0.00 %	3	Rp 0	100.00%	-	
				jumlah dokumen laporan evaluasi kinerja PD yang disusun sesuai ketentuan	dokumen	1		1		1		1		1		100.00%		2		100.00%		
		502012010001	Penyusunan Dokumen Perencanaan Perangkat Daerah	Jumlah Dokumen Perencanaan Perangkat Daerah	Dokumen	3	Rp 0	3	Rp 0	3	Rp 220.000.000	2	Rp 0	2	Rp 0	66.67 %	0.00 %	5	Rp 0	100.00%	-	
		502012010008	Penyelenggaraan Walidata Pendukung Statistik Sektoral Daerah	Jumlah Dokumen Hasil Penyelenggaraan Walidata Pendukung Statistik Sektoral Daerah	dokumen	1	Rp 0	0	Rp 0	1	Rp 33.749.750	0	Rp 0	0	Rp 0	0.00%	0.00 %	0	Rp 0	0.00%	-	
		502012010009	Pelaksanaan Pengumpulan Data Statistik Sektoral Daerah	Jumlah Data Statistik Sektoral Daerah yang Telah Dikumpulkan dan Diperiksa Lingkup Perangkat Daerah	data	1	Rp 0	0	Rp 0	1	Rp 23.459.260	1	Rp 0	1	Rp 0	100.00%	0.00 %	1	Rp 0	100.00%	-	
		50201202	Administrasi Keuangan Perangkat Daerah	Persentase Realisasi Anggaran Perangkat Daerah	%	90	Rp 0	78	Rp 0	90%	Rp 39.378.921.289	15,76	Rp 6.516.097.567	15,76	Rp 6.516.097.567	0.00%	16.55%	93,76	Rp 6.516.097.567	100.00%	-	
		502012020001	Penyediaan Gaji dan Tunjangan ASN	Jumlah Orang yang Menerima	orang/bulan	93	Rp 0	93	Rp 0	93	Rp 39.378.921.289	83	Rp 6.516.097.567	83	Rp 6.516.097.567	89.25 %	16.55%	176	Rp 6.516.097.567	100.00%	-	

No	Sasaran	Kode	Urusan/Bidang Urusan Pemerintahan dan Program/Kegiatan/ Subkegiatan	Indikator Kinerja Program (outcome) / Kegiatan (output) / Subkegiatan	Satuan	Target RPJMD Kabupaten pada Tahun 2026 (Akhir Periode RPJMD)		Realisasi Capaian Kinerja RPJMD sampai dengan RKPD tahun lalu (2024)		Target Kinerja dan Anggaran RKPD Tahun Berjalan (2025) yang Dievaluasi		Realisasi Kinerja Pada Triwulan I		Realisasi Capaian Kinerja dan Anggaran RKPD kabupaten yang Dievaluasi		Tingkat Capaian Kinerja dan Realisasi Anggaran RKPD yang dievaluasi		Realisasi Kinerja dan Anggaran RPJMD s/d Tahun 2025		Tingkat Capaian Kinerja dan Realisasi Anggaran RPJMD s/d Tahun 2025		Unit PD Penanggung Jawab
						K	Rp.	K	Rp.	K	Rp.	K	Rp.	K	Rp.	K	Rp.	K	Rp.	K	Rp.	
				Gaji dan Tunjangan ASN																		
		50201205	Administrasi Kepegawaian Perangkat Daerah	Persentase ASN yang disiplin	%	95	Rp 0	97	Rp 0	0	Rp 0	0	Rp 0	0	Rp 0	0.00%	0.00 %	97	Rp 0	100.00%	-	
				Persentase ASN yang mengikuti pelatihan yang bersertifikat	%	100		100		0		0		0		0.00%		100		100.00%		
		502012050002	Pengadaan Pakaian Dinas beserta Atribut Kelengkapannya	Jumlah Paket Pakaian Dinas beserta Atribut Kelengkapan	paket	1	Rp 0	1	Rp 0	0	Rp 0	0	Rp 0	0	Rp 0	0.00%	0.00 %	1	Rp 0	100.00%	-	
		50201206	Administrasi Umum Perangkat Daerah	Nilai Survey Kepuasan Masyarakat (SKM)	nilai	94,5	Rp 0	92,69	Rp 0	94,00	Rp 845.180.109	0	Rp 166.385.561	0	Rp 166.385.561	0.00%	19.69%	92,69	Rp 166.385.561	98.08 %	-	
		502012060001	Penyediaan Komponen Instalasi Listrik/Penerangan Bangunan Kantor	Jumlah Paket Komponen Instalasi Listrik/Penerangan Bangunan Kantor yang Disediakan	paket	1	Rp 0	1	Rp 0	1	Rp 41.287.449	1	Rp 34.641.500	1	Rp 34.641.500	100.00%	83.90%	2	Rp 34.641.500	100.00%	-	
		502012060002	Penyediaan Peralatan dan Perlengkapan Kantor	Jumlah Paket Peralatan dan Perlengkapan Kantor yang Disediakan	paket	1	Rp 0	1	Rp 0	1	Rp 82.112.267	1	Rp 51.333.500	1	Rp 51.333.500	100.00%	62.52%	2	Rp 51.333.500	100.00%	-	
		502012060004	Penyediaan Bahan Logistik Kantor	Jumlah Paket Bahan Logistik Kantor yang Disediakan	paket	1	Rp 0	1	Rp 0	1	Rp 299.949.991	1	Rp 27.890.086	1	Rp 27.890.086	100.00%	9.30 %	2	Rp 27.890.086	100.00%	-	
		502012060005	Penyediaan Barang Cetakan dan Penggandaan	Jumlah Paket Barang Cetakan dan Penggandaan yang Disediakan	paket	1	Rp 0	1	Rp 0	1	Rp 45.178.535	1	Rp 1.269.000	1	Rp 1.269.000	100.00%	2.81 %	2	Rp 1.269.000	100.00%	-	
		502012060007	Penyediaan Bahan/Material	Jumlah Paket Bahan/Material yang Disediakan	paket	1	Rp 0	1	Rp 0	1	Rp 36.108.367	1	Rp 24.595.000	1	Rp 24.595.000	100.00%	68.11%	2	Rp 24.595.000	100.00%	-	
		502012060008	Fasilitasi Kunjungan Tamu	Jumlah Laporan Fasilitasi Kunjungan Tamu	Laporan	4	Rp 0	4	Rp 0	4	Rp 22.671.000	1	Rp 2.900.000	1	Rp 2.900.000	25.00 %	12.79%	5	Rp 2.900.000	100.00%	-	

No	Sasaran	Kode	Urusan/Bidang Urusan Pemerintahan dan Program/Kegiatan/ Subkegiatan	Indikator Kinerja Program (outcome) / Kegiatan (output) / Subkegiatan	Satuan	Target RPJMD Kabupaten pada Tahun 2026 (Akhir Periode RPJMD)		Realisasi Capaian Kinerja RPJMD sampai dengan RKPD tahun lalu (2024)		Target Kinerja dan Anggaran RKPD Tahun Berjalan (2025) yang Dievaluasi		Realisasi Kinerja Pada Triwulan I		Realisasi Capaian Kinerja dan Anggaran RKPD kabupaten yang Dievaluasi		Tingkat Capaian Kinerja dan Realisasi Anggaran RKPD yang dievaluasi		Realisasi Kinerja dan Anggaran RPJMD s/d Tahun 2025		Tingkat Capaian Kinerja dan Realisasi Anggaran RPJMD s/d Tahun 2025		Unit PD Penanggung Jawab
						K	Rp.	K	Rp.	K	Rp.	K	Rp.	K	Rp.	K	Rp.	K	Rp.	K	Rp.	
		502012060009	Penyelenggaraan Rapat Koordinasi dan Konsultasi SKPD	Jumlah Laporan Penyelenggaraan Rapat Koordinasi dan Konsultasi SKPD	Laporan	4	Rp0	4	Rp0	4	Rp 317.872.500	1	Rp 23.756.475	1	Rp 23.756.475	25.00%	7.47%	5	Rp 23.756.475	100.00%	-	
		50201207	Pengadaan Barang Milik Daerah Penunjang Urusan Pemerintah Daerah	Jumlah BMD yang diadakan	jenis	2	Rp0	2	Rp0	2	Rp 89.470.429	0	Rp 0	0	Rp 0	0.00%	0.00%	2	Rp 0	100.00%	-	
		502012070005	Pengadaan Mebel	Jumlah Paket Mebel yang Disediakan	unit	5	Rp0	16	Rp0	5	Rp 8.598.060	0	Rp 0	0	Rp 0	0.00%	0.00%	16	Rp 0	100.00%	-	
		502012070006	Pengadaan Peralatan dan Mesin Lainnya	Jumlah Unit Peralatan dan Mesin Lainnya yang Disediakan	unit	1	Rp0	17	Rp0	25	Rp 80.872.369	0	Rp 0	0	Rp 0	0.00%	0.00%	17	Rp 0	100.00%	-	
		502012070009	Pengadaan Gedung Kantor atau Bangunan Lainnya	Jumlah Unit Gedung Kantor atau Bangunan Lainnya yang Disediakan	unit	1	Rp0	0	Rp0	0	Rp 0	0	Rp 0	0	Rp 0	0.00%	0.00%	0	Rp 0	0.00%	-	
		50201208	Penyediaan Jasa Penunjang Urusan Pemerintahan Daerah	Persentase terpenuhi jasa penunjang perkantoran perangkat daerah	%	90	Rp0	100	Rp0	90%	Rp 2.865.935.108	0	Rp 515.608.866	0	Rp 515.608.866	0.00%	17.99%	100	Rp 515.608.866	100.00%	-	
		502012080001	Penyediaan Jasa Surat Menyurat	Jumlah Laporan Penyediaan Jasa Surat Menyurat	Laporan	12	Rp0	12	Rp0	12	Rp 51.592.128	3	Rp 9.125.440	3	Rp 9.125.440	25.00%	17.69%	15	Rp 9.125.440	100.00%	-	
		502012080002	Penyediaan Jasa Komunikasi, Sumber Daya Air dan Listrik	Jumlah Laporan Penyediaan Jasa Komunikasi, Sumber Daya Air dan Listrik yang Disediakan	Laporan	12	Rp0	12	Rp0	12	Rp 667.876.944	3	Rp 120.921.870	3	Rp 120.921.870	25.00%	18.11%	15	Rp 120.921.870	100.00%	-	
		502012080004	Penyediaan Jasa Pelayanan Umum Kantor	Jumlah Laporan Penyediaan Jasa Pelayanan Umum Kantor yang Disediakan	Laporan	12	Rp0	12	Rp0	12	Rp 2.146.466.036	3	Rp 385.561.556	3	Rp 385.561.556	25.00%	17.96%	15	Rp 385.561.556	100.00%	-	
		50201209	Pemeliharaan Barang Milik Daerah Penunjang Urusan Pemerintahan Daerah	Persentase Barang Milik Daerah Penunjang Urusan	%	80	Rp0	89	Rp0	80%	Rp 432.312.887	0	Rp 62.803.900	0	Rp 62.803.900	0.00%	14.53%	89	Rp 62.803.900	100.00%	-	

No	Sasaran	Kode	Urusan/Bidang Urusan Pemerintahan dan Program/Kegiatan/ Subkegiatan	Indikator Kinerja Program (outcome) / Kegiatan (output) / Subkegiatan	Satuan	Target RPJMD Kabupaten pada Tahun 2026 (Akhir Periode RPJMD)		Realisasi Capaian Kinerja RPJMD sampai dengan RKPD tahun lalu (2024)		Target Kinerja dan Anggaran RKPD Tahun Berjalan (2025) yang Dievaluasi		Realisasi Kinerja Pada Triwulan I		Realisasi Capaian Kinerja dan Anggaran RKPD kabupaten yang Dievaluasi		Tingkat Capaian Kinerja dan Realisasi Anggaran RKPD yang dievaluasi		Realisasi Kinerja dan Anggaran RPJMD s/d Tahun 2025		Tingkat Capaian Kinerja dan Realisasi Anggaran RPJMD s/d Tahun 2025		Unit PD Penanggung Jawab
						K	Rp.	K	Rp.	K	Rp.	K	Rp.	K	Rp.	K	Rp.	K	Rp.	K	Rp.	
				Pemerintahan Daerah yang layak fungsi																		
		502012090001	Penyediaan Jasa Pemeliharaan, Biaya Pemeliharaan, dan Pajak Kendaraan Perorangan Dinas atau Kendaraan Dinas Jabatan	Jumlah Kendaraan Perorangan Dinas atau Kendaraan Dinas Jabatan yang Dipelihara dan dibayarkan Pajaknya	unit	5	Rp 0	5	Rp 0	5	Rp 98.083.000	2	Rp 30.743.000	2	Rp 30.743.000	40.00 %	31.34%	7	Rp 30.743.000	100.00%	-	
		502012090002	Penyediaan Jasa Pemeliharaan, Biaya Pemeliharaan, Pajak dan Perizinan Kendaraan Dinas Operasional atau Lapangan	Jumlah Kendaraan Dinas Operasional atau Lapangan yang Dipelihara dan dibayarkan Pajak dan Perizinannya	unit	11	Rp 0	12	Rp 0	11	Rp 158.538.090	5	Rp 32.060.900	5	Rp 32.060.900	45.45 %	20.22%	17	Rp 32.060.900	100.00%	-	
		502012090006	Pemeliharaan Peralatan dan Mesin Lainnya	Jumlah Peralatan dan Mesin Lainnya yang dipelihara	unit	10	Rp 0	10	Rp 0	10	Rp 105.000.000	0	Rp 0	0	Rp 0	0.00%	0.00 %	10	Rp 0	100.00%	-	
		502012090009	Pemeliharaan/Rehabilitasi Gedung Kantor dan Bangunan Lainnya	Jumlah Gedung Kantor dan Bangunan Lainnya yang Dipelihara/Direhabilitasi	unit	1	Rp 0	1	Rp 0	1	Rp 70.691.797	0	Rp 0	0	Rp 0	0.00%	0.00 %	1	Rp 0	100.00%	-	
Rata-Rata Capaian Kinerja yang Dievaluasi (%)																21.43 %						
Predikat Kinerja yang Dievaluasi																SR						

No	Sasaran	Kode	Urusan/Bidang Urusan Pemerintahan dan Program/Kegiatan/ Subkegiatan	Indikator Kinerja Program (outcome) / Kegiatan (output) / Subkegiatan	Satuan	Target RPJMD Kabupaten pada Tahun 2026 (Akhir Periode RPJMD)		Realisasi Capaian Kinerja RPJMD sampai dengan RKPD tahun lalu (2024)		Target Kinerja dan Anggaran RKPD Tahun Berjalan (2025) yang Dievaluasi		Realisasi Kinerja Pada Triwulan I		Realisasi Capaian Kinerja dan Anggaran RKPD kabupaten yang Dievaluasi		Tingkat Capaian Kinerja dan Realisasi Anggaran RKPD yang dievaluasi		Realisasi Kinerja dan Anggaran RPJMD s/d Tahun 2025		Tingkat Capaian Kinerja dan Realisasi Anggaran RPJMD s/d Tahun 2025		Unit PD Penanggung Jawab
						K	Rp.	K	Rp.	K	Rp.	K	Rp.	K	Rp.	K	Rp.	K	Rp.	K	Rp.	
	Meningkatnya Tata Kelola Kepegawaian Berdasar Sistem Merit	**503**	**KEPEGAWAIAN**																			Badan Kepegawaian Daerah
		50302	**PROGRAM KEPEGAWAIAN DAERAH**	**Prosentase Pegawai Berkinerja Minimal Baik k**	**Persen**	**85**	**Rp 0**	**0**	**Rp 0**	**85**	**Rp 3.532.952.662**	**0**	**Rp 444.459.480**	**0**	**Rp 444.459.480**	**0.00%**	**12.58%**	0	Rp 444.459.480	0.00%	0.00%	
				Prosentase Pemenuhan Kebutuhan Pegawai	**Persen**	**49**		**0**		**49**		**0**		**0**		**0.00%**		0		0.00%		
				Prosentase Penempatan ASN Sesuai Kompetensinya	**Persen**	**82**		**0**		**82**		**0**		**0**		**0.00%**		0		0.00%		
				Prosentase Penempatan PNS Sesuai Kualifikasi	**Persen**	**100**		**0**		**100**		**0**		**0**		**0.00%**		0		0.00%		
				Tingkat Motivasi Pegawai (Sisi Manajemen Kepegawaian)	**Persen**	**85**		**0**		**85**		**0**		**0**		**0.00%**		0		0.00%		
		50302201	Pengadaan, Pemberhentian dan Informasi Kepegawaian ASN	Prosentase Pemenuhan Kebutuhan Pegawai	Persen	49	Rp 0	0	Rp 0	49	Rp 665.392.656	0	Rp 50.086.000	0	Rp 50.086.000	0.00%	7.53%	0	Rp 50.086.000	0.00%	-	
		503022010004	Evaluasi Pengadaan ASN dan Pengadaan ASN	Jumlah Laporan Hasil Pengadaan ASN	Laporan	1	Rp 0	0	Rp 0	1	Rp 454.664.043	0	Rp 28.811.500	0	Rp 28.811.500	0.00%	6.34%	0	Rp 28.811.500	0.00%	-	
		503022010011	Pengelolaan Data Kepegawaian	Jumlah Dokumen Hasil Pengelolaan Data Kepegawaian	Dokumen	1	Rp 0	0	Rp 0	1	Rp 210.728.613	0	Rp 21.274.500	0	Rp 21.274.500	0.00%	10.10%	0	Rp 21.274.500	0.00%	-	
		50302202	Mutasi dan Promosi ASN	Prosentase Penempatan ASN Sesuai Kompetensinya	Persen	82	Rp 0	0	Rp 0	82	Rp 794.941.900	0	Rp 76.229.000	0	Rp 76.229.000	0.00%	9.59%	0	Rp 76.229.000	0.00%	-	
				Prosentase Penempatan PNS Sesuai Kualifikasi	Persen	100		0		100		0		0		0.00%		0		0.00%		

No	Sasaran	Kode	Urusan/Bidang Urusan Pemerintahan dan Program/Kegiatan/ Subkegiatan	Indikator Kinerja Program (outcome) / Kegiatan (output) / Subkegiatan	Satuan	Target RPJMD Kabupaten pada Tahun 2026 (Akhir Periode RPJMD)		Realisasi Capaian Kinerja RPJMD sampai dengan RKPD tahun lalu (2024)		Target Kinerja dan Anggaran RKPD Tahun Berjalan (2025) yang Dievaluasi		Realisasi Kinerja Pada Triwulan I		Realisasi Capaian Kinerja dan Anggaran RKPD kabupaten yang Dievaluasi		Tingkat Capaian Kinerja dan Realisasi Anggaran RKPD yang dievaluasi		Realisasi Kinerja dan Anggaran RPJMD s/d Tahun 2025		Tingkat Capaian Kinerja dan Realisasi Anggaran RPJMD s/d Tahun 2025		Unit PD Penanggung Jawab
						K	Rp.	K	Rp.	K	Rp.	K	Rp.	K	Rp.	K	Rp.	K	Rp.	K	Rp.	
		503022020001	Pengelolaan Mutasi ASN	Jumlah Dokumen Hasil Pelaksanaan Mutasi Jabatan Pimpinan Tinggi, Jabatan Administrasi, Jabatan Pelaksana dan Mutasi ASN antar Daerah	Dokumen	4	Rp0	0	Rp0	4	Rp 526.901.122	1	Rp 28.237.000	1	Rp 28.237.000	25.00%	5.36%	1	Rp 28.237.000	25.00%	-	
		503022020002	Pengelolaan Kenaikan Pangkat ASN	Jumlah Dokumen Pengelolaan Kenaikan Pangkat ASN	Dokumen	6	Rp0	0	Rp0	6	Rp 268.040.778	1	Rp 47.992.000	1	Rp 47.992.000	16.67%	17.90%	1	Rp 47.992.000	16.67%	-	
		50302203	Pengembangan Kompetensi ASN	Prosentase Penilaian Kompetensi Sesuai Standar dan Terselesaikan Tepat Waktu	Persen	100	Rp0	0	Rp0	100	Rp 685.363.486	0	Rp 21.750.680	0	Rp 21.750.680	0.00%	3.17%	0	Rp 21.750.680	0.00%	-	
		503022030001	Peningkatan Kapasitas Kinerja ASN	Jumlah ASN yang Meningkat Kapasitasnya	Orang	10460	Rp0	0	Rp0	10,46	Rp 88.745.512	0	Rp 12.645.200	0	Rp 12.645.200	0.00%	14.25%	0	Rp 12.645.200	0.00%	-	
		503022030002	Pengelolaan Assessment Center	Jumlah Dokumen Pengelolaan Assessment Center	Dokumen	2	Rp0	0	Rp0	2	Rp 596.617.974	0	Rp 9.105.480	0	Rp 9.105.480	0.00%	1.53%	0	Rp 9.105.480	0.00%	-	
		50302204	Penilaian dan Evaluasi Kinerja Aparatur	Tingkat Motivasi Pegawai (Sisi Manajemen Kepegawaian)	Persen	85	Rp0	0	Rp0	85	Rp 1.387.254.620	0	Rp 296.393.800	0	Rp 296.393.800	0.00%	21.37%	0	Rp 296.393.800	0.00%	-	
				Persentase Tingkat Kedisplinan Pegawai	Persen	80		0		80		0		0		0.00%		0		0.00%		
		503022040004	Pengelolaan Pemberian Penghargaan bagi Pegawai	Jumlah ASN yang Diberikan Penghargaan	Orang	1500	Rp0	0	Rp0	1,5	Rp 283.462.332	0	Rp 3.675.000	0	Rp 3.675.000	0.00%	1.30%	0	Rp 3.675.000	0.00%	-	
		503022040007	Pembinaan Disiplin ASN	Jumlah ASN yang Mendapatkan Pembinaan Kedisiplinan	Orang	20	Rp0	0	Rp0	20	Rp 1.103.792.288	0	Rp 292.718.800	0	Rp 292.718.800	0.00%	26.52%	0	Rp 292.718.800	0.00%	-	

No	Sasaran	Kode	Urusan/Bidang Urusan Pemerintahan dan Program/Kegiatan/ Subkegiatan	Indikator Kinerja Program (outcome) / Kegiatan (output) / Subkegiatan	Satuan	Target RPJMD Kabupaten pada Tahun 2026 (Akhir Periode RPJMD)		Realisasi Capaian Kinerja RPJMD sampai dengan RKPD tahun lalu (2024)		Target Kinerja dan Anggaran RKPD Tahun Berjalan (2025) yang Dievaluasi		Realisasi Kinerja Pada Triwulan I		Realisasi Capaian Kinerja dan Anggaran RKPD kabupaten yang Dievaluasi		Tingkat Capaian Kinerja dan Realisasi Anggaran RKPD yang dievaluasi		Realisasi Kinerja dan Anggaran RPJMD s/d Tahun 2025		Tingkat Capaian Kinerja dan Realisasi Anggaran RPJMD s/d Tahun 2025		Unit PD Penanggung Jawab
						K	Rp.	K	Rp.	K	Rp.	K	Rp.	K	Rp.	K	Rp.	K	Rp.	K	Rp.	
															Rata-Rata Capaian Kinerja yang Dievaluasi (%)	0.00%						
															Predikat Kinerja yang Dievaluasi	SR						
	Meningkatnya Kualitas Penyelenggaraan Pemerintahan (BKD)	**503**	**KEPEGAWAIAN**																			Badan Kepegawaian Daerah
		50301	**PROGRAM PENUNJANG URUSAN PEMERINTAHAN DAERAH KABUPATEN/KOTA**	**Tingkat Kepuasan Aparatur Perangkat Daerah Terhadap Pelayanan Kesekretariatan**	**Persen**	**80**	**Rp 0**	**0**	**Rp 0**	**80**	**Rp 15.848.102.690**	**0**	**Rp 2.986.610.301**	**0**	**Rp 2.986.610.301**	**0.00%**	**18.85%**	0	Rp 2.986.610.301	0.00%	0.00 %	
		50301201	Perencanaan, Penganggaran, dan Evaluasi Kinerja Perangkat Daerah	Jumlah Dokumen Perencanaan dan Penganggaran yang Disusun Sesuai Ketentuan	Dokumen	3	Rp 0	0	Rp 0	3	Rp 150.099.925	0	Rp 1.830.000	0	Rp 1.830.000	0.00%	1.22 %	0	Rp 1.830.000	0.00%	-	
				Jumlah Dokumen Laporan Evaluasi Kinerja Perengkat Daerah yang Disusun Sesuai Ketentuan	Dokumen	5		0		5		1		1		20.00 %		1		20.00 %		
		503012010001	Penyusunan Dokumen Perencanaan Perangkat Daerah	Jumlah Dokumen Perencanaan Perangkat Daerah	Dokumen	3	Rp 0	0	Rp 0	3	Rp 20.089.244	0	Rp 0	0	Rp 0	0.00%	0.00 %	0	Rp 0	0.00%	-	
		503012010007	Evaluasi Kinerja Perangkat Daerah	Jumlah Laporan Evaluasi Kinerja Perangkat Daerah	Laporan	5	Rp 0	0	Rp 0	5	Rp 60.636.266	1	Rp 570.000	1	Rp 570.000	20.00 %	0.94 %	1	Rp 570.000	20.00 %	-	
		503012010008	Penyelenggaraan Walidata Pendukung Statistik Sektoral Daerah	Jumlah Dokumen Hasil Penyelenggaraan Walidata Pendukung Statistik Sektoral Daerah	Dokumen	1	Rp 0	0	Rp 0	1	Rp 33.821.345	0	Rp 315.000	0	Rp 315.000	0.00%	0.93 %	0	Rp 315.000	0.00%	-	

No	Sasaran	Kode	Urusan/Bidang Urusan Pemerintahan dan Program/Kegiatan/ Subkegiatan	Indikator Kinerja Program (outcome) / Kegiatan (output) / Subkegiatan	Satuan	Target RPJMD Kabupaten pada Tahun 2026 (Akhir Periode RPJMD)		Realisasi Capaian Kinerja RPJMD sampai dengan RKPD tahun lalu (2024)		Target Kinerja dan Anggaran RKPD Tahun Berjalan (2025) yang Dievaluasi		Realisasi Kinerja Pada Triwulan I		Realisasi Capaian Kinerja dan Anggaran RKPD kabupaten yang Dievaluasi		Tingkat Capaian Kinerja dan Realisasi Anggaran RKPD yang dievaluasi		Realisasi Kinerja dan Anggaran RPJMD s/d Tahun 2025		Tingkat Capaian Kinerja dan Realisasi Anggaran RPJMD s/d Tahun 2025		Unit PD Penanggung Jawab
						K	Rp.	K	Rp.	K	Rp.	K	Rp.	K	Rp.	K	Rp.	K	Rp.	K	Rp.	
		503012010009	Pelaksanaan Pengumpulan Data Statistik Sektoral Daerah	Jumlah Data Statistik Sektoral Daerah yang Telah Dikumpulkan dan Diperiksa Lingkup Perangkat Daerah	Data	1	Rp 0	0	Rp 0	1	Rp 35.553.070	0	Rp 945.000	0	Rp 945.000	0.00%	2.66 %	0	Rp 945.000	0.00%	-	
		50301202	Administrasi Keuangan Perangkat Daerah	Persentase Realisasi Anggaran Perangkat Daerah	Persen	85	Rp 0	0	Rp 0	85	Rp 11.824.618.855	90,45	Rp 2.560.841.107	90,45	Rp 2.560.841.107	100.00%	21.66%	90,45	Rp 2.560.841.107	100.00%	-	
		503012020001	Penyediaan Gaji dan Tunjangan ASN	Jumlah Orang yang Menerima Gaji dan Tunjangan ASN	Orang	50	Rp 0	0	Rp 0	50	Rp 11.824.618.855	50	Rp 2.560.841.107	50	Rp 2.560.841.107	100.00%	21.66%	50	Rp 2.560.841.107	100.00%	-	
		50301206	Administrasi Umum Perangkat Daerah	Nilai Survey Kepuasan Masyarakat	Nilai	92	Rp 0	0	Rp 0	92	Rp 1.174.006.332	96,85	Rp 110.786.564	96,85	Rp 110.786.564	100.00%	9.44 %	96,85	Rp 110.786.564	100.00%	-	
		503012060001	Penyediaan Komponen Instalasi Listrik/Penerangan Bangunan Kantor	Jumlah Paket Komponen Listrik / Penerangan Bangunan Kantor yang Disediakan			Rp 0	0	Rp 0	4	Rp 9.718.494	1	Rp 1.970.300	1	Rp 1.970.300	25.00 %	20.27%	1	Rp 1.970.300	0.00%	-	
		503012060002	Penyediaan Peralatan dan Perlengkapan Kantor	Jumlah Paket Peralatan dan Perlengkapan Kantor yang Disediakan			Rp 0	0	Rp 0	4	Rp 84.786.301	1	Rp 21.973.270	1	Rp 21.973.270	25.00 %	25.92%	1	Rp 21.973.270	0.00%	-	
		503012060004	Penyediaan Bahan Logistik Kantor	Jumlah Paket Bahan Logistik Kantor yang Disediakan			Rp 0	0	Rp 0	1	Rp 190.729.809	1	Rp 31.625.020	1	Rp 31.625.020	100.00%	16.58%	1	Rp 31.625.020	0.00%	-	
		503012060005	Penyediaan Barang Cetakan dan Penggandaan	Jumlah Paket Barang Cetakan dan Penggandaan yang Disediakan			Rp 0	0	Rp 0	2	Rp 9.369.000	1	Rp 506.500	1	Rp 506.500	50.00 %	5.41 %	1	Rp 506.500	0.00%	-	
		503012060007	Penyediaan Bahan/Material	Jumlah Paket Bahan/Material yang Disediakan			Rp 0	0	Rp 0	2	Rp 28.373.598	1	Rp 4.049.000	1	Rp 4.049.000	50.00 %	14.27%	1	Rp 4.049.000	0.00%	-	

No	Sasaran	Kode	Urusan/Bidang Urusan Pemerintahan dan Program/Kegiatan/ Subkegiatan	Indikator Kinerja Program (outcome) / Kegiatan (output) / Subkegiatan	Satuan	Target RPJMD Kabupaten pada Tahun 2026 (Akhir Periode RPJMD)		Realisasi Capaian Kinerja RPJMD sampai dengan RKPD tahun lalu (2024)		Target Kinerja dan Anggaran RKPD Tahun Berjalan (2025) yang Dievaluasi		Realisasi Kinerja Pada Triwulan I		Realisasi Capaian Kinerja dan Anggaran RKPD kabupaten yang Dievaluasi		Tingkat Capaian Kinerja dan Realisasi Anggaran RKPD yang dievaluasi		Realisasi Kinerja dan Anggaran RPJMD s/d Tahun 2025		Tingkat Capaian Kinerja dan Realisasi Anggaran RPJMD s/d Tahun 2025		Unit PD Penanggung Jawab
						K	Rp.	K	Rp.	K	Rp.	K	Rp.	K	Rp.	K	Rp.	K	Rp.	K	Rp.	
		503012060008	Fasilitasi Kunjungan Tamu	Jumlah Laporan Fasilitasi Kunjungan Tamu			Rp 0	0	Rp 0	4	Rp 21.927.500	1	Rp 437.500	1	Rp 437.500	25.00 %	2.00 %	1	Rp 437.500	0.00%	-	
		503012060009	Penyelenggaraan Rapat Koordinasi dan Konsultasi SKPD	Jumlah Laporan Penyelenggaraan Rapat Koordinasi dan Konsultasi SKPD			Rp 0	0	Rp 0	4	Rp 829.101.630	1	Rp 50.224.974	1	Rp 50.224.974	25.00 %	6.06 %	1	Rp 50.224.974	0.00%	-	
		50301207	Pengadaan Barang Milik Daerah Penunjang Urusan Pemerintah Daerah	Jumlah Barang Milik Daerah yang Diadakan	Unit	4	Rp 0	0	Rp 0	4	Rp 505.320.385	17	Rp 112.571.600	17	Rp 112.571.600	100.00%	22.28%	17	Rp 112.571.600	100.00%	-	
		503012070005	Pengadaan Mebel	Jumlah Paket Mebel yang Disediakan			Rp 0	0	Rp 0	17	Rp 75.104.820	0	Rp 0	0	Rp 0	0.00%	0.00 %	0	Rp 0	0.00%	-	
		503012070006	Pengadaan Peralatan dan Mesin Lainnya	Jumlah Unit Peralatan dan Mesin Lainnya yang Disediakan			Rp 0	0	Rp 0	36	Rp 317.573.220	0	Rp 94.150.000	0	Rp 94.150.000	0.00%	29.65%	0	Rp 94.150.000	0.00%	-	
		503012070009	Pengadaan Gedung Kantor atau Bangunan Lainnya	Jumlah Unit Gedung Kantor atau Bangunan Lainnya yang Disediakan			Rp 0	0	Rp 0	1	Rp 100.128.538	0	Rp 6.171.600	0	Rp 6.171.600	0.00%	6.16 %	0	Rp 6.171.600	0.00%	-	
		503012070010	Pengadaan Sarana dan Prasarana Gedung Kantor atau Bangunan Lainnya	Jumlah Unit Sarana dan Prasarana Gedung Kantor atau Bangunan Lainnya yang Disediakan			Rp 0	0	Rp 0	1	Rp 128.538	0	Rp 0	0	Rp 0	0.00%	0.00 %	0	Rp 0	0.00%	-	
		503012070011	Pengadaan Sarana dan Prasarana Pendukung Gedung Kantor atau Bangunan Lainnya	Jumlah Unit Sarana dan Prasarana Pendukung Gedung Kantor atau Bangunan Lainnya yang Disediakan			Rp 0	0	Rp 0	5	Rp 12.385.269	0	Rp 12.250.000	0	Rp 12.250.000	0.00%	98.91%	0	Rp 12.250.000	0.00%	-	

No	Sasaran	Kode	Urusan/Bidang Urusan Pemerintahan dan Program/Kegiatan/ Subkegiatan	Indikator Kinerja Program (outcome) / Kegiatan (output) / Subkegiatan	Satuan	Target RPJMD Kabupaten pada Tahun 2026 (Akhir Periode RPJMD)		Realisasi Capaian Kinerja RPJMD sampai dengan RKPD tahun lalu (2024)		Target Kinerja dan Anggaran RKPD Tahun Berjalan (2025) yang Dievaluasi		Realisasi Kinerja Pada Triwulan I		Realisasi Capaian Kinerja dan Anggaran RKPD kabupaten yang Dievaluasi		Tingkat Capaian Kinerja dan Realisasi Anggaran RKPD yang dievaluasi		Realisasi Kinerja dan Anggaran RPJMD s/d Tahun 2025		Tingkat Capaian Kinerja dan Realisasi Anggaran RPJMD s/d Tahun 2025		Unit PD Penanggung Jawab
						K	Rp.	K	Rp.	K	Rp.	K	Rp.	K	Rp.	K	Rp.	K	Rp.	K	Rp.	
		50301208	Penyediaan Jasa Penunjang Urusan Pemerintahan Daerah	Persentase Terpenuhinya Jasa Penunjang Administrasi Perkantoran	Persen	100	Rp 0	0	Rp 0	100	Rp 1.293.708.027	100	Rp 135.694.641	100	Rp 135.694.641	100.00%	10.49%	100	Rp 135.694.641	100.00%	-	
		503012080002	Penyediaan Jasa Komunikasi, Sumber Daya Air dan Listrik	Jumlah Laporan Penyediaan Jasa Komunikasi, Sumber Daya Air dan Listrik yang Disediakan			Rp 0	0	Rp 0	4	Rp 277.000.000	0	Rp 42.237.431	0	Rp 42.237.431	0.00%	15.25%	0	Rp 42.237.431	0.00%	-	
		503012080004	Penyediaan Jasa Pelayanan Umum Kantor	Jumlah Laporan Penyediaan Jasa Pelayanan Umum Kantor yang Disediakan			Rp 0	0	Rp 0	4	Rp 1.016.708.027	0	Rp 93.457.210	0	Rp 93.457.210	0.00%	9.19%	0	Rp 93.457.210	0.00%	-	
		50301209	Pemeliharaan Barang Milik Daerah Penunjang Urusan Pemerintahan Daerah	Persentase Barang Milik Daerah Penunjang Urusan Pemerintahan Daerah yang Layak Fungsi	Persen	70	Rp 0	0	Rp 0	70	Rp 900.349.166	70	Rp 64.886.389	70	Rp 64.886.389	100.00%	7.21%	70	Rp 64.886.389	100.00%	-	
		503012090001	Penyediaan Jasa Pemeliharaan, Biaya Pemeliharaan, dan Pajak Kendaraan Perorangan Dinas atau Kendaraan Dinas Jabatan	Jumlah Kendaraan Perorangan Dinas atau Kendaraan Dinas Jabatan yang Dipelihara dan Dibayarkan Pajak dan Perizinannya	Unit	6	Rp 0	0	Rp 0	6	Rp 58.500.000	3	Rp 5.265.489	3	Rp 5.265.489	50.00%	9.00%	3	Rp 5.265.489	50.00%	-	
		503012090002	Penyediaan Jasa Pemeliharaan, Biaya Pemeliharaan, Pajak dan Perizinan Kendaraan Dinas Operasional atau Lapangan	Jumlah Kendaraan Dinas Operasional atau Lapangan yang Dipelihara dan Dibayarkan Pajak dan Perizinannya	Unit	11	Rp 0	0	Rp 0	11	Rp 37.061.250	1	Rp 1.976.500	1	Rp 1.976.500	9.09%	5.33%	1	Rp 1.976.500	9.09%	-	
		503012090005	Pemeliharaan Mebel	Jumlah Mebel yang Dipelihara	Unit	5	Rp 0	0	Rp 0	5	Rp 5.000.000	0	Rp 0	0	Rp 0	0.00%	0.00%	0	Rp 0	0.00%	-	

No	Sasaran	Kode	Urusan/Bidang Urusan Pemerintahan dan Program/Kegiatan/ Subkegiatan	Indikator Kinerja Program (outcome) / Kegiatan (output) / Subkegiatan	Satuan	Target RPJMD Kabupaten pada Tahun 2026 (Akhir Periode RPJMD)		Realisasi Capaian Kinerja RPJMD sampai dengan RKPD tahun lalu (2024)		Target Kinerja dan Anggaran RKPD Tahun Berjalan (2025) yang Dievaluasi		Realisasi Kinerja Pada Triwulan I		Realisasi Capaian Kinerja dan Anggaran RKPD kabupaten yang Dievaluasi		Tingkat Capaian Kinerja dan Realisasi Anggaran RKPD yang dievaluasi		Realisasi Kinerja dan Anggaran RPJMD s/d Tahun 2025		Tingkat Capaian Kinerja dan Realisasi Anggaran RPJMD s/d Tahun 2025		Unit PD Penanggung Jawab
						K	Rp.	K	Rp.	K	Rp.	K	Rp.	K	Rp.	K	Rp.	K	Rp.	K	Rp.	
		503012090006	Pemeliharaan Peralatan dan Mesin Lainnya	Jumlah Peralatan dan Mesin Lainnya Yang Dipelihara	Unit	70	Rp0	0	Rp0	70	Rp 161.750.000	27	Rp 21.645.000	27	Rp 21.645.000	38.57 %	13.38%	27	Rp 21.645.000	38.57 %	-	
		503012090009	Pemeliharaan/Rehabilitasi Gedung Kantor dan Bangunan Lainnya	Jumlah Gedung Kantor dan Bangunan Lainnya yang Dipelihara/Direhabilitasi	Unit	1	Rp0	0	Rp0	3	Rp 620.928.916	0	Rp 33.924.400	0	Rp 33.924.400	0.00%	5.46 %	0	Rp 33.924.400	0.00%	-	
		503012090011	Pemeliharaan/Rehabilitasi Sarana dan Prasarana Pendukung Gedung Kantor atau Bangunan Lainnya	Jumlah Sarana dan Prasarana Pendukung Gedung Kantor atau Bangunan Lainnya yang Dipelihara/Direhabilitasi	Unit	2	Rp0	0	Rp0	6	Rp 17.109.000	5	Rp 2.075.000	5	Rp 2.075.000	83.33 %	12.13%	5	Rp 2.075.000	100.00%	-	
															Rata-Rata Capaian Kinerja yang Dievaluasi (%)	74.29 %						
															Predikat Kinerja yang Dievaluasi	S						
	Meningkatnya Kompetensi ASN Menuju Terwujudnya ASN Yang Profesional	**504**	**PENDIDIKAN DAN PELATIHAN**																			Badan Kepegawaian Daerah
		50402	**PROGRAM PENGEMBANGAN SUMBER DAYA MANUSIA**	**Prosentase ASN yang Mengikuti Pengembangan Kompetensi 20JP per Tahun**	**Persen**	**60**	**Rp0**	**0**	**Rp0**	**60**	**Rp 1.608.744.586**	**0**	**Rp 58.760.900**	**0**	**Rp 58.760.900**	**0.00%**	**3.65 %**	0	Rp 58.760.900	0.00%	0.00 %	
		50402201	Pengembangan Kompetensi Teknis	Persentase PNS Yang Berdayaguna Setelah Mengikuti Diklat Diukur Dari Evaluasi Dampak Diklat	Persen	85	Rp0	0	Rp0	85	Rp 976.849.902	0	Rp 17.842.000	0	Rp 17.842.000	0.00%	1.83 %	0	Rp 17.842.000	0.00%	-	

No	Sasaran	Kode	Urusan/Bidang Urusan Pemerintahan dan Program/Kegiatan/ Subkegiatan	Indikator Kinerja Program (outcome) / Kegiatan (output) / Subkegiatan	Satuan	Target RPJMD Kabupaten pada Tahun 2026 (Akhir Periode RPJMD)		Realisasi Capaian Kinerja RPJMD sampai dengan RKPD tahun lalu (2024)		Target Kinerja dan Anggaran RKPD Tahun Berjalan (2025) yang Dievaluasi		Realisasi Kinerja Pada Triwulan I		Realisasi Capaian Kinerja dan Anggaran RKPD kabupaten yang Dievaluasi		Tingkat Capaian Kinerja dan Realisasi Anggaran RKPD yang dievaluasi		Realisasi Kinerja dan Anggaran RPJMD s/d Tahun 2025		Tingkat Capaian Kinerja dan Realisasi Anggaran RPJMD s/d Tahun 2025		Unit PD Penanggung Jawab
						K	Rp.	K	Rp.	K	Rp.	K	Rp.	K	Rp.	K	Rp.	K	Rp.	K	Rp.	
		504022010004	Pembinaan, Pengoordinasian, Fasilitasi, Pemantauan, Evaluasi, dan Pelaporan Pengembangan Kompetensi Teknis Umum, Inti, dan Pilihan bagi Jabatan Administrasi Penyelenggara Urusan Pemerintahan Konkuren, Perangkat Daerah Penunjang, dan Urusan Pemerintahan Umum	Jumlah Dokumen Hasil Pembinaan, Pengoordinasian, Fasilitasi, Pemantauan, Evaluasi, dan Pelaporan Pengembangan Kompetensi Teknis Umum, Inti, dan Pilihan bagi Jabatan Administrasi Penyelenggara Urusan Pemerintahan Konkuren, Perangkat Daerah Penunjang, dan Urusan Pemerintahan Umum	Dokumen	4	Rp0	0	Rp0	4	Rp 976.849.902	1	Rp 17.842.000	1	Rp 17.842.000	25.00 %	1.83 %	1	Rp 17.842.000	25.00 %	-	
		50402202	Sertifikasi, Kelembagaan, Pengembangan Kompetensi Manajerial dan Fungsional	Prosentase ASN Yang Meningkat Kompetensinya Setelah Mengikuti Diklat	Persen	81	Rp0	0	Rp0	81	Rp 631.894.684	0	Rp 40.918.900	0	Rp 40.918.900	0.00%	6.48 %	0	Rp 40.918.900	0.00%	-	
		504022020007	Penyelenggaraan Pengembangan Kompetensi bagi Pimpinan Daerah, Jabatan Pimpinan Tinggi, Jabatan Fungsional, Kepemimpinan, dan Prajabatan	Jumlah Laporan Hasil Penyelenggaraan Pengembangan Kompetensi bagi Pimpinan Daerah, Jabatan Pimpinan Tinggi, Jabatan Fungsional, Kepemimpinan, dan Prajabatan	Laporan	4	Rp0	0	Rp0	4	Rp 631.894.684	1	Rp 40.918.900	1	Rp 40.918.900	25.00 %	6.48 %	1	Rp 40.918.900	25.00 %	-	
Rata-Rata Capaian Kinerja yang Dievaluasi (%)																0.00%						
Predikat Kinerja yang Dievaluasi																SR						

No	Sasaran	Kode	Urusan/Bidang Urusan Pemerintahan dan Program/Kegiatan/ Subkegiatan	Indikator Kinerja Program (outcome) / Kegiatan (output) / Subkegiatan	Satuan	Target RPJMD Kabupaten pada Tahun 2026 (Akhir Periode RPJMD)		Realisasi Capaian Kinerja RPJMD sampai dengan RKPD tahun lalu (2024)		Target Kinerja dan Anggaran RKPD Tahun Berjalan (2025) yang Dievaluasi		Realisasi Kinerja Pada Triwulan I		Realisasi Capaian Kinerja dan Anggaran RKPD kabupaten yang Dievaluasi		Tingkat Capaian Kinerja dan Realisasi Anggaran RKPD yang dievaluasi		Realisasi Kinerja dan Anggaran RPJMD s/d Tahun 2025		Tingkat Capaian Kinerja dan Realisasi Anggaran RPJMD s/d Tahun 2025		Unit PD Penanggung Jawab
						K	Rp.	K	Rp.	K	Rp.	K	Rp.	K	Rp.	K	Rp.	K	Rp.	K	Rp.	
	Meningkatnya kualitas penyelenggaraan pemerintahan (Inspektorat)	**601**	**INSPEKTORAT DAERAH**																			Inspektorat
		60101	**PROGRAM PENUNJANG URUSAN PEMERINTAHAN DAERAH KABUPATEN/KOTA**	**Tingkat kepuasan aparatur perangkat daerah terhadap pelayanan kesekretariatan**	**persen**		**Rp 0**	**0**	**Rp 0**	**82**	**Rp 25.769.665.706**	**0**	**Rp 4.504.969.830**	**0**	**Rp 4.504.969.830**	**0.00%**	**17.48%**	0	Rp 4.504.969.830	0.00%	0.00%	
		60101201	Perencanaan, Penganggaran, dan Evaluasi Kinerja Perangkat Daerah	Jumlah dokumen laporan evaluasi kinerja PD yang disusun sesuai ketentuan	dokumen	4	Rp 0	4	Rp 0	4	Rp 113.348.540	1	Rp 2.073.500	1	Rp 2.073.500	25.00%	1.83%	5	Rp 2.073.500	100.00%	-	
				Jumlah dokumen perencanaan dan penganggaran yang disusun sesuai ketentuan	dokumen	9		0		9		4		4		44.44%		4		44.44%		
		601012010001	Penyusunan Dokumen Perencanaan Perangkat Daerah	Jumlah Dokumen Perencanaan Perangkat Daerah	dokumen	7	Rp 0	0	Rp 0	7	Rp 43.098.540	3	Rp 2.073.500	3	Rp 2.073.500	42.86%	4.81%	3	Rp 2.073.500	42.86%	-	
		601012010006	Koordinasi dan Penyusunan Laporan Capaian Kinerja dan Ikhtisar Realisasi Kinerja SKPD	Jumlah Laporan Capaian Kinerja dan Ikhtisar Realisasi Kinerja SKPD dan Laporan Hasil Koordinasi Penyusunan Laporan Capaian Kinerja dan Ikhtisar Realisasi Kinerja SKPD	dokumen	4	Rp 0	0	Rp 0	4	Rp 16.250.000	1	Rp 0	1	Rp 0	25.00%	0.00%	1	Rp 0	25.00%	-	
		601012010008	Penyelenggaraan Walidata Pendukung	Jumlah Dokumen Hasil Penyelenggaraan	dokumen	1	Rp 0	0	Rp 0	1	Rp 33.500.000	0	Rp 0	0	Rp 0	0.00%	0.00%	0	Rp 0	0.00%	-	

No	Sasaran	Kode	Urusan/Bidang Urusan Pemerintahan dan Program/Kegiatan/ Subkegiatan	Indikator Kinerja Program (outcome) / Kegiatan (output) / Subkegiatan	Satuan	Target RPJMD Kabupaten pada Tahun 2026 (Akhir Periode RPJMD)		Realisasi Capaian Kinerja RPJMD sampai dengan RKPD tahun lalu (2024)		Target Kinerja dan Anggaran RKPD Tahun Berjalan (2025) yang Dievaluasi		Realisasi Kinerja Pada Triwulan I		Realisasi Capaian Kinerja dan Anggaran RKPD kabupaten yang Dievaluasi		Tingkat Capaian Kinerja dan Realisasi Anggaran RKPD yang dievaluasi		Realisasi Kinerja dan Anggaran RPJMD s/d Tahun 2025		Tingkat Capaian Kinerja dan Realisasi Anggaran RPJMD s/d Tahun 2025		Unit PD Penanggung Jawab
						K	Rp.	K	Rp.	K	Rp.	K	Rp.	K	Rp.	K	Rp.	K	Rp.	K	Rp.	
			Statistik Sektoral Daerah	Walidata Pendukung Statistik Sektoral Daerah																		
		601012010009	Pelaksanaan Pengumpulan Data Statistik Sektoral Daerah	Jumlah Data Statistik Sektoral Daerah yang Telah Dikumpulkan dan Diperiksa Lingkup Perangkat Daerah	data	1	Rp 0	0	Rp 0	1	Rp 20.500.000	0	Rp 0	0	Rp 0	0.00%	0.00%	0	Rp 0	0.00%	-	
		60101202	Administrasi Keuangan Perangkat Daerah	Persentase realisasi anggaran PD	persen	92	Rp 0	0	Rp 0	91,50	Rp 16.950.707.984	64,74	Rp 3.514.136.723	64,74	Rp 3.514.136.723	70.75%	20.73%	64,74	Rp 3.514.136.723	70.37%	-	
		601012020001	Penyediaan Gaji dan Tunjangan ASN	Jumlah Orang yang Menerima Gaji dan Tunjangan ASN	orang/bulan	81	Rp 0	0	Rp 0	78	Rp 16.932.407.984	74	Rp 3.514.136.723	74	Rp 3.514.136.723	94.87%	20.75%	74	Rp 3.514.136.723	91.36%	-	
		601012020002	Penyediaan Administrasi Pelaksanaan Tugas ASN	Jumlah Dokumen Hasil Penyediaan Administrasi Pelaksanaan Tugas ASN	dokumen	1	Rp 0	0	Rp 0	1	Rp 18.300.000	0	Rp 0	0	Rp 0	0.00%	0.00%	0	Rp 0	0.00%	-	
		60101203	Administrasi Barang Milik Daerah pada Perangkat Daerah	Persentase BMD PD yang telah teregistrasi	persen	100	Rp 0	0	Rp 0	100	Rp 0	0	Rp 0	0	Rp 0	0.00%	0.00%	0	Rp 0	0.00%	-	
				Persentase BMD PD yang telah tersertifikasi	persen	100		0		100		0		0		0.00%		0		0.00%		
		601012030005	Rekonsiliasi dan Penyusunan Laporan Barang Milik Daerah pada SKPD				Rp 0		Rp 0		Rp 0		Rp 0		Rp 0		0.00%		Rp 0		-	
		60101205	Administrasi Kepegawaian Perangkat Daerah	Persentase ASN yang disiplin	persen	90	Rp 0	0	Rp 0	88	Rp 920.816.000	0	Rp 58.477.772	0	Rp 58.477.772	0.00%	6.35%	0	Rp 58.477.772	0.00%	-	
				Persentase ASN yang mengikuti pelatihan yang bersertifikat	persen	85		0		83		0		0		0.00%		0		0.00%		

No	Sasaran	Kode	Urusan/Bidang Urusan Pemerintahan dan Program/Kegiatan/ Subkegiatan	Indikator Kinerja Program (outcome) / Kegiatan (output) / Subkegiatan	Satuan	Target RPJMD Kabupaten pada Tahun 2026 (Akhir Periode RPJMD)		Realisasi Capaian Kinerja RPJMD sampai dengan RKPD tahun lalu (2024)		Target Kinerja dan Anggaran RKPD Tahun Berjalan (2025) yang Dievaluasi		Realisasi Kinerja Pada Triwulan I		Realisasi Capaian Kinerja dan Anggaran RKPD kabupaten yang Dievaluasi		Tingkat Capaian Kinerja dan Realisasi Anggaran RKPD yang dievaluasi		Realisasi Kinerja dan Anggaran RPJMD s/d Tahun 2025		Tingkat Capaian Kinerja dan Realisasi Anggaran RPJMD s/d Tahun 2025		Unit PD Penanggung Jawab
						K	Rp.	K	Rp.	K	Rp.	K	Rp.	K	Rp.	K	Rp.	K	Rp.	K	Rp.	
		601012050009	Pendidikan dan Pelatihan Pegawai Berdasarkan Tugas dan Fungsi	Jumlah Pegawai Berdasarkan Tugas dan Fungsi yang Mengikuti Pendidikan dan Pelatihan	orang	74	Rp0	0	Rp0	74	Rp 920.816.000	0	Rp 58.477.772	0	Rp 58.477.772	0.00%	6.35%	0	Rp 58.477.772	0.00%	-	
		60101206	Administrasi Umum Perangkat Daerah	Nilai Survey Kepuasan Masyarakat (SKM)	nilai	97	Rp0	0	Rp0	96,44	Rp 3.313.801.136	96,48	Rp 454.120.413	96,48	Rp 454.120.413	100.00%	13.70%	96,48	Rp 454.120.413	99.46%	-	
		601012060001	Penyediaan Komponen Instalasi Listrik/Penerangan Bangunan Kantor	Jumlah Paket Komponen Instalasi Listrik/Penerangan Bangunan Kantor yang Disediakan	paket	1	Rp0	0	Rp0	1	Rp 17.680.080	1	Rp 15.672.000	1	Rp 15.672.000	100.00%	88.64%	1	Rp 15.672.000	100.00%	-	
		601012060002	Penyediaan Peralatan dan Perlengkapan Kantor	Jumlah Paket Peralatan dan Perlengkapan Kantor yang Disediakan	paket	1	Rp0	0	Rp0	1	Rp 76.091.174	1	Rp 5.346.914	1	Rp 5.346.914	100.00%	7.03%	1	Rp 5.346.914	100.00%	-	
		601012060003	Penyediaan Peralatan Rumah Tangga	Jumlah Paket Peralatan Rumah Tangga yang Disediakan	paket	1	Rp0	0	Rp0	1	Rp 7.373.137	1	Rp 6.936.200	1	Rp 6.936.200	100.00%	94.07%	1	Rp 6.936.200	100.00%	-	
		601012060004	Penyediaan Bahan Logistik Kantor	Jumlah Paket Bahan Logistik Kantor yang Disediakan	paket	1	Rp0	0	Rp0	1	Rp 256.200.000	0	Rp 18.673.050	0	Rp 18.673.050	0.00%	7.29%	0	Rp 18.673.050	0.00%	-	
		601012060005	Penyediaan Barang Cetakan dan Penggandaan	Jumlah Paket Barang Cetakan dan Penggandaan yang Disediakan	paket	2	Rp0	0	Rp0	2	Rp 6.460.000	0	Rp 2.491.500	0	Rp 2.491.500	0.00%	38.57%	0	Rp 2.491.500	0.00%	-	
		601012060006	Penyediaan Bahan Bacaan dan Peraturan Perundang-undangan	Jumlah Dokumen Bahan Bacaan dan Peraturan Perundang-Undangan yang Disediakan	dokumen	3	Rp0	0	Rp0	3	Rp 3.840.000	3	Rp 735.000	3	Rp 735.000	100.00%	19.14%	3	Rp 735.000	100.00%	-	

No	Sasaran	Kode	Urusan/Bidang Urusan Pemerintahan dan Program/Kegiatan/ Subkegiatan	Indikator Kinerja Program (outcome) / Kegiatan (output) / Subkegiatan	Satuan	Target RPJMD Kabupaten pada Tahun 2026 (Akhir Periode RPJMD)		Realisasi Capaian Kinerja RPJMD sampai dengan RKPD tahun lalu (2024)		Target Kinerja dan Anggaran RKPD Tahun Berjalan (2025) yang Dievaluasi		Realisasi Kinerja Pada Triwulan I		Realisasi Capaian Kinerja dan Anggaran RKPD kabupaten yang Dievaluasi		Tingkat Capaian Kinerja dan Realisasi Anggaran RKPD yang dievaluasi		Realisasi Kinerja dan Anggaran RPJMD s/d Tahun 2025		Tingkat Capaian Kinerja dan Realisasi Anggaran RPJMD s/d Tahun 2025		Unit PD Penanggung Jawab
						K	Rp.	K	Rp.	K	Rp.	K	Rp.	K	Rp.	K	Rp.	K	Rp.	K	Rp.	
		601012060008	Fasilitasi Kunjungan Tamu	Jumlah Laporan Fasilitasi Kunjungan Tamu	laporan	4	Rp 0	0	Rp 0	4	Rp 227.042.150	1	Rp 26.868.000	1	Rp 26.868.000	25.00 %	11.83%	1	Rp 26.868.000	25.00 %	-	
		601012060009	Penyelenggaraan Rapat Koordinasi dan Konsultasi SKPD	Jumlah Laporan Penyelenggaraan Rapat Koordinasi dan Konsultasi SKPD	laporan	4	Rp 0	0	Rp 0	4	Rp 2.709.114.595	1	Rp 377.397.749	1	Rp 377.397.749	25.00 %	13.93%	1	Rp 377.397.749	25.00 %	-	
		601012060010	Penatausahaan Arsip Dinamis pada SKPD	Jumlah Dokumen Penatausahaan Arsip Dinamis pada SKPD	dokumen	4	Rp 0	0	Rp 0	4	Rp 10.000.000	1	Rp 0	1	Rp 0	25.00 %	0.00 %	1	Rp 0	25.00 %	-	
		60101207	Pengadaan Barang Milik Daerah Penunjang Urusan Pemerintah Daerah	Jumlah dan Jenis BMD yang diadakan dengan tepat guna	buah	73	Rp 0	0	Rp 0	73	Rp 1.198.845.019	71	Rp 321.138.540	71	Rp 321.138.540	97.26 %	26.79%	71	Rp 321.138.540	97.26 %	-	
		601012070005	Pengadaan Mebel	Jumlah Paket Mebel yang Disediakan	paket	7	Rp 0	0	Rp 0	7	Rp 338.917.188	5	Rp 0	5	Rp 0	71.43 %	0.00 %	5	Rp 0	71.43 %	-	
		601012070006	Pengadaan Peralatan dan Mesin Lainnya	Jumlah Unit Peralatan dan Mesin Lainnya yang Disediakan	unit	33	Rp 0	0	Rp 0	28	Rp 859.927.831	26	Rp 321.138.540	26	Rp 321.138.540	92.86 %	37.34%	26	Rp 321.138.540	78.79 %	-	
		60101208	Penyediaan Jasa Penunjang Urusan Pemerintahan Daerah	Persentase terpenuhinya jasa penunjang perkantoran	persen	100	Rp 0	0	Rp 0	100	Rp 1.166.472.400	100	Rp 105.084.480	100	Rp 105.084.480	100.00%	9.01 %	100	Rp 105.084.480	100.00%	-	
		601012080001	Penyediaan Jasa Surat Menyurat	Jumlah Laporan Penyediaan Jasa Surat Menyurat	laporan	4	Rp 0	0	Rp 0	4	Rp 1.000.000	1	Rp 85.720	1	Rp 85.720	25.00 %	8.57 %	1	Rp 85.720	25.00 %	-	
		601012080002	Penyediaan Jasa Komunikasi, Sumber Daya Air dan Listrik	Jumlah Laporan Penyediaan Jasa Komunikasi, Sumber Daya Air dan Listrik yang Disediakan	laporan	4	Rp 0	0	Rp 0	4	Rp 244.400.000	1	Rp 46.632.908	1	Rp 46.632.908	25.00 %	19.08%	1	Rp 46.632.908	25.00 %	-	
		601012080004	Penyediaan Jasa Pelayanan Umum Kantor	Jumlah Laporan Penyediaan Jasa Pelayanan Umum	laporan	4	Rp 0	0	Rp 0	4	Rp 921.072.400	1	Rp 58.365.852	1	Rp 58.365.852	25.00 %	6.34 %	1	Rp 58.365.852	25.00 %	-	

No	Sasaran	Kode	Urusan/Bidang Urusan Pemerintahan dan Program/Kegiatan/ Subkegiatan	Indikator Kinerja Program (outcome) / Kegiatan (output) / Subkegiatan	Satuan	Target RPJMD Kabupaten pada Tahun 2026 (Akhir Periode RPJMD)		Realisasi Capaian Kinerja RPJMD sampai dengan RKPD tahun lalu (2024)		Target Kinerja dan Anggaran RKPD Tahun Berjalan (2025) yang Dievaluasi		Realisasi Kinerja Pada Triwulan I		Realisasi Capaian Kinerja dan Anggaran RKPD kabupaten yang Dievaluasi		Tingkat Capaian Kinerja dan Realisasi Anggaran RKPD yang dievaluasi		Realisasi Kinerja dan Anggaran RPJMD s/d Tahun 2025		Tingkat Capaian Kinerja dan Realisasi Anggaran RPJMD s/d Tahun 2025		Unit PD Penanggung Jawab
						K	Rp.	K	Rp.	K	Rp.	K	Rp.	K	Rp.	K	Rp.	K	Rp.	K	Rp.	
				Kantor yang Disediakan																		
		60101209	Pemeliharaan Barang Milik Daerah Penunjang Urusan Pemerintahan Daerah	Persentase Barang Milik Daerah Penunjang Urusan Pemerintahan Daerah yang layak fungsi	persen	83	Rp 0	0	Rp 0	82	Rp 2.105.674.627	94,5	Rp 49.938.402	94,5	Rp 49.938.402	100.00%	2.37 %	94,5	Rp 49.938.402	100.00%	-	
		601010290001	Penyediaan Jasa Pemeliharaan, Biaya Pemeliharaan, dan Pajak Kendaraan Perorangan Dinas atau Kendaraan Dinas Jabatan	Jumlah Kendaraan Perorangan Dinas atau Kendaraan Dinas Jabatan yang Dipelihara dan dibayarkan Pajaknya	unit	1	Rp 0	0	Rp 0	1	Rp 19.732.378	1	Rp 2.984.109	1	Rp 2.984.109	100.00%	15.12%	1	Rp 2.984.109	100.00%	-	
		601010290002	Penyediaan Jasa Pemeliharaan, Biaya Pemeliharaan, Pajak dan Perizinan Kendaraan Dinas Operasional atau Lapangan	Jumlah Kendaraan Dinas Operasional atau Lapangan yang Dipelihara dan dibayarkan Pajak dan Perizinannya	unit	15	Rp 0	0	Rp 0	15	Rp 135.192.249	3	Rp 32.903.660	3	Rp 32.903.660	20.00 %	24.34%	3	Rp 32.903.660	20.00 %	-	
		601010290005	Pemeliharaan Mebel	Jumlah Mebel yang Dipelihara	buah	35	Rp 0	0	Rp 0	30	Rp 10.000.000	0	Rp 0	0	Rp 0	0.00%	0.00 %	0	Rp 0	0.00%	-	
		601010290006	Pemeliharaan Peralatan dan Mesin Lainnya	Jumlah Peralatan dan Mesin Lainnya yang Dipelihara	buah	50	Rp 0	0	Rp 0	45	Rp 185.500.000	11	Rp 12.885.000	11	Rp 12.885.000	24.44 %	6.95 %	11	Rp 12.885.000	22.00 %	-	
		601010290009	Pemeliharaan/Rehabilitasi Gedung Kantor dan Bangunan Lainnya	Jumlah Gedung Kantor dan Bangunan Lainnya yang Dipelihara/Direhabilitasi	unit	1	Rp 0	0	Rp 0	1	Rp 1.755.250.000	0	Rp 1.165.633	0	Rp 1.165.633	0.00%	0.07 %	0	Rp 1.165.633	0.00%	-	
																Rata-Rata Capaian Kinerja yang Dievaluasi (%)		48.86 %						
																Predikat Kinerja yang Dievaluasi		SR						
	Terlaksanaya	601	INSPEKTORAT DAERAH																					

No	Sasaran	Kode	Urusan/Bidang Urusan Pemerintahan dan Program/Kegiatan/ Subkegiatan	Indikator Kinerja Program (outcome) / Kegiatan (output) / Subkegiatan	Satuan	Target RPJMD Kabupaten pada Tahun 2026 (Akhir Periode RPJMD)		Realisasi Capaian Kinerja RPJMD sampai dengan RKPD tahun lalu (2024)		Target Kinerja dan Anggaran RKPD Tahun Berjalan (2025) yang Dievaluasi		Realisasi Kinerja Pada Triwulan I		Realisasi Capaian Kinerja dan Anggaran RKPD kabupaten yang Dievaluasi		Tingkat Capaian Kinerja dan Realisasi Anggaran RKPD yang dievaluasi		Realisasi Kinerja dan Anggaran RPJMD s/d Tahun 2025		Tingkat Capaian Kinerja dan Realisasi Anggaran RPJMD s/d Tahun 2025		Unit PD Penanggung Jawab
						K	Rp.	K	Rp.	K	Rp.	K	Rp.	K	Rp.	K	Rp.	K	Rp.	K	Rp.	
	Pengawasan yang Efektif Berbasis Risiko																					Inspektorat
		60102	**PROGRAM PENYELENGGARAAN PENGAWASAN**	**Persentase OPD yang melakukan penilaian risiko sesuai dengan ketentuan**	**persen**		**Rp 0**	**0**	**Rp 0**	**100**	**Rp 3.371.171.960**	**100**	**Rp 790.861.500**	**100**	**Rp 790.861.500**	**100.00%**	**23.46%**	100	Rp 790.861.500	0.00%	0.00%	
				Persentase Perangkat Daerah yang nilai SAKIP minimal A	**persen**			**0**		**37**		**0**		**0**		**0.00%**		0		0.00%		
				Persentase kasus/pengaduan yang ditindaklanjuti	**persen**			**0**		**100**		**100**		**100**		**100.00%**		100		0.00%		
				Persentase tindaklanjut hasil pemeriksaan eksternal yang sesuai rekomendasi	**persen**			**0**		**89**		**91,1**		**91,1**		**100.00%**		91,1		0.00%		
				Persentase tindaklanjut hasil pemeriksaan internal yang sesuai rekomendasi	**persen**			**0**		**94**		**90,1**		**90,1**		**95.85%**		90,1		0.00%		
		60102201	Penyelenggaraan Pengawasan Internal	Jumlah laporan hasil penyelenggaraan pengawasan internal yang disusun tepat waktu	laporan	340	Rp 0	0	Rp 0	335	Rp 1.888.742.960	95	Rp 141.032.500	95	Rp 141.032.500	28.36%	7.47%	95	Rp 141.032.500	27.94%	-	
		601022010001	Pengawasan Kinerja Pemerintah Daerah	Jumlah Laporan Hasil Pengawasan Kinerja Pemerintah Daerah	laporan	298	Rp 0	0	Rp 0	297	Rp 963.070.740	79	Rp 32.700.000	79	Rp 32.700.000	26.60%	3.40%	79	Rp 32.700.000	26.51%	-	
		601022010003	Reviu Laporan Kinerja	Jumlah Laporan Hasil Reviu Laporan Kinerja	laporan	2	Rp 0	0	Rp 0	2	Rp 13.734.400	2	Rp 5.000.000	2	Rp 5.000.000	100.00%	36.40%	2	Rp 5.000.000	100.00%	-	
		601022010004	Reviu Laporan Keuangan	Jumlah Laporan Hasil Reviu Laporan Keuangan	laporan	1	Rp 0	0	Rp 0	1	Rp 12.114.160	0	Rp 6.050.000	0	Rp 6.050.000	0.00%	49.94%	0	Rp 6.050.000	0.00%	-	

No	Sasaran	Kode	Urusan/Bidang Urusan Pemerintahan dan Program/Kegiatan/ Subkegiatan	Indikator Kinerja Program (outcome) / Kegiatan (output) / Subkegiatan	Satuan	Target RPJMD Kabupaten pada Tahun 2026 (Akhir Periode RPJMD)		Realisasi Capaian Kinerja RPJMD sampai dengan RKPD tahun lalu (2024)		Target Kinerja dan Anggaran RKPD Tahun Berjalan (2025) yang Dievaluasi		Realisasi Kinerja Pada Triwulan I		Realisasi Capaian Kinerja dan Anggaran RKPD kabupaten yang Dievaluasi		Tingkat Capaian Kinerja dan Realisasi Anggaran RKPD yang dievaluasi		Realisasi Kinerja dan Anggaran RPJMD s/d Tahun 2025		Tingkat Capaian Kinerja dan Realisasi Anggaran RPJMD s/d Tahun 2025		Unit PD Penanggung Jawab
						K	Rp.	K	Rp.	K	Rp.	K	Rp.	K	Rp.	K	Rp.	K	Rp.	K	Rp.	
		601022010005	Pengawasan Desa	Jumlah Laporan Hasil Pengawasan Desa	laporan	57	Rp 0	0	Rp 0	57	Rp 803.837.740	12	Rp 94.582.500	12	Rp 94.582.500	21.05 %	11.77%	12	Rp 94.582.500	21.05 %	-	
		601022010007	Monitoring dan Evaluasi Tindak Lanjut Hasil Pemeriksaan BPK RI dan Tindak Lanjut Hasil Pemeriksaan APIP	Jumlah Dokumen Hasil Monitoring dan Evaluasi Tindak Lanjut Hasil Pemeriksaan BPK RI dan Tindak Lanjut Hasil Pemeriksaan APIP	dokumen	4	Rp 0	0	Rp 0	4	Rp 95.985.920	1	Rp 2.700.000	1	Rp 2.700.000	25.00 %	2.81 %	1	Rp 2.700.000	25.00 %	-	
		60102202	Penyelenggaraan Pengawasan Dengan Tujuan Tertentu	Jumlah laporan hasil pengawasan dengan tujuan tertentu yang disusun tepat waktu	laporan	50	Rp 0	0	Rp 0	47	Rp 1.482.429.000	3	Rp 649.829.000	3	Rp 649.829.000	6.38%	43.84%	3	Rp 649.829.000	6.00%	-	
		601022020001	Penanganan Penyelesaian Kerugian Negara/Daerah	Jumlah Laporan Penyelesaian Kerugian Negara/Daerah yang Ditangani	laporan	1	Rp 0	0	Rp 0	1	Rp 786.983.000	0	Rp 0	0	Rp 0	0.00%	0.00 %	0	Rp 0	0.00%	-	
		601022020002	Pengawasan dengan Tujuan Tertentu	Jumlah Laporan Hasil Pengawasan Dengan Tujuan Tertentu	laporan	38	Rp 0	0	Rp 0	36	Rp 695.446.000	3	Rp 649.829.000	3	Rp 649.829.000	8.33%	93.44%	3	Rp 649.829.000	7.89%	-	
Rata-Rata Capaian Kinerja yang Dievaluasi (%)																17.37 %						
Predikat Kinerja yang Dievaluasi																SR						

No	Sasaran	Kode	Urusan/Bidang Urusan Pemerintahan dan Program/Kegiatan/ Subkegiatan	Indikator Kinerja Program (outcome) / Kegiatan (output) / Subkegiatan	Satuan	Target RPJMD Kabupaten pada Tahun 2026 (Akhir Periode RPJMD)		Realisasi Capaian Kinerja RPJMD sampai dengan RKPD tahun lalu (2024)		Target Kinerja dan Anggaran RKPD Tahun Berjalan (2025) yang Dievaluasi		Realisasi Kinerja Pada Triwulan I		Realisasi Capaian Kinerja dan Anggaran RKPD kabupaten yang Dievaluasi		Tingkat Capaian Kinerja dan Realisasi Anggaran RKPD yang dievaluasi		Realisasi Kinerja dan Anggaran RPJMD s/d Tahun 2025		Tingkat Capaian Kinerja dan Realisasi Anggaran RPJMD s/d Tahun 2025		Unit PD Penanggung Jawab
						K	Rp.	K	Rp.	K	Rp.	K	Rp.	K	Rp.	K	Rp.	K	Rp.	K	Rp.	
	Meningkatnya Ketentraman dan Ketertiban Umum Kecamatan Prambon	**701**	**KECAMATAN**																			Kecamatan Sidoarjo
		70104	**PROGRAM KOORDINASI KETENTRAMAN DAN KETERTIBAN UMUM**	**Persentase pelanggaran perda dan perkada yang ditangani**	**Persen**	**100**	**Rp 0**	**100**	**Rp 0**	**100**	**Rp 25.000.000**	**0**	**Rp 0**	**0**	**Rp 0**	**0.00 %**	**0.00 %**	100	Rp 0	100.00%	0.00%	
		70104201	Koordinasi Upaya Penyelenggaraan Ketenteraman dan Ketertiban Umum	Jumlah laporan hasil koordinasi bidang ketentraman dan ketertiban umum dan pembinaan lembaga sosial, agama, dan kemasyarakatan yang tersusun	laporan	2	Rp 0	0	Rp 0	2	Rp 25.000.000	0	Rp 0	0	Rp 0	0.00 %	0.00 %	0	Rp 0	0.00 %	-	
		701042010002	Harmonisasi Hubungan dengan Tokoh Agama dan Tokoh Masyarakat	Jumlah Laporan Pelaksanaan Harmonisasi Hubungan dengan Tokoh Agama dan Tokoh Masyarakat	laporan	2	Rp 0	1	Rp 0	2	Rp 25.000.000	0	Rp 0	0	Rp 0	0.00 %	0.00 %	1	Rp 0	50.00 %	-	
															Rata-Rata Capaian Kinerja yang Dievaluasi (%)	0.00 %						
															Predikat Kinerja yang Dievaluasi	SR						
	Meningkatnya kualitas penyelenggaraan Pemerintahan Kecamatan Prambon	**701**	**KECAMATAN**																			Kecamatan Sidoarjo

No	Sasaran	Kode	Urusan/Bidang Urusan Pemerintahan dan Program/Kegiatan/ Subkegiatan	Indikator Kinerja Program (outcome) / Kegiatan (output) / Subkegiatan	Satuan	Target RPJMD Kabupaten pada Tahun 2026 (Akhir Periode RPJMD)		Realisasi Capaian Kinerja RPJMD sampai dengan RKPD tahun lalu (2024)		Target Kinerja dan Anggaran RKPD Tahun Berjalan (2025) yang Dievaluasi		Realisasi Kinerja Pada Triwulan I		Realisasi Capaian Kinerja dan Anggaran RKPD kabupaten yang Dievaluasi		Tingkat Capaian Kinerja dan Realisasi Anggaran RKPD yang dievaluasi		Realisasi Kinerja dan Anggaran RPJMD s/d Tahun 2025		Tingkat Capaian Kinerja dan Realisasi Anggaran RPJMD s/d Tahun 2025		Unit PD Penanggung Jawab
						K	Rp.	K	Rp.	K	Rp.	K	Rp.	K	Rp.	K	Rp.	K	Rp.	K	Rp.	
		70106	**PROGRAM PEMBINAAN DAN PENGAWASAN PEMERINTAHAN DESA**	**Prosentase desa yang menyusun dokumen perencanaan, penganggaran dan pelaporan sesuai dengan ketentuan dan tepat waktu**	**Persen**	**100**	**Rp 0**	**0**	**Rp 0**	**100**	**Rp 24.000.000**	**0**	**Rp 0**	**0**	**Rp 0**	**0.00 %**	**0.00 %**	0	Rp 0	0.00 %	0.00%	
		70106201	Fasilitasi, Rekomendasi dan Koordinasi Pembinaan dan Pengawasan Pemerintahan Desa	Jumlah desa yang menyusun dokumen perencanaan , penganggaran dan pelaporan sesuai dengan ketentuan dan tepat waktu	desa	10	Rp 0	0	Rp 0	10	Rp 24.000.000	0	Rp 0	0	Rp 0	0.00 %	0.00 %	0	Rp 0	0.00 %	-	
		701062010002	Fasilitasi Administrasi Tata Pemerintahan Desa	Jumlah Dokumen yang Difasilitasi dalam rangka Administrasi Tata Pemerintahan Desa	dokumen	10	Rp 0	0	Rp 0	10	Rp 6.900.000	0	Rp 0	0	Rp 0	0.00 %	0.00 %	0	Rp 0	0.00 %	-	
		701062010005	Fasilitasi Pelaksanaan Tugas Kepala Desa dan Perangkat Desa	Jumlah Dokumen Fasilitasi Pelaksanaan Tugas Kepala Desa dan Perangkat Desa	dokumen	10	Rp 0	0	Rp 0	10	Rp 17.100.000	0	Rp 0	0	Rp 0	0.00 %	0.00 %	0	Rp 0	0.00 %	-	
															Rata-Rata Capaian Kinerja yang Dievaluasi (%)	0.00 %						
															Predikat Kinerja yang Dievaluasi	SR						
	Meningkatnya kualitas penyelenggaraan Pemerintahan Kecamatan Prambon	**701**	**KECAMATAN**																			Kecamatan Sidoarjo
		70101	**PROGRAM PENUNJANG URUSAN PEMERINTAHAN DAERAH KABUPATEN/KOTA**	**Tingkat kepuasan aparatur perangkat daerah terhadap pelayanan kesekretariatan**	**Persen**	**100**	**Rp 0**	**25**	**Rp 0**	**100**	**Rp 30.742.037.916**	**25**	**Rp 5.337.096.164**	**25**	**Rp 5.337.096.164**	**25.00 %**	**17.36 %**	50	Rp 5.337.096.164	50.00 %	0.00%	
		70101201	Perencanaan, Penganggaran, dan Evaluasi Kinerja Perangkat Daerah	a. Jumlah dokumen perencanaan dan penganggaran yang disusun sesuai ketentuan;	Dokumen	4	Rp 0	0	Rp 0	4	Rp 90.200.000	0	Rp 0	0	Rp 0	0.00 %	0.00 %	0	Rp 0	0.00 %	-	

No	Sasaran	Kode	Urusan/Bidang Urusan Pemerintahan dan Program/Kegiatan/ Subkegiatan	Indikator Kinerja Program (outcome) / Kegiatan (output) / Subkegiatan	Satuan	Target RPJMD Kabupaten pada Tahun 2026 (Akhir Periode RPJMD)		Realisasi Capaian Kinerja RPJMD sampai dengan RKPD tahun lalu (2024)		Target Kinerja dan Anggaran RKPD Tahun Berjalan (2025) yang Dievaluasi		Realisasi Kinerja Pada Triwulan I		Realisasi Capaian Kinerja dan Anggaran RKPD kabupaten yang Dievaluasi		Tingkat Capaian Kinerja dan Realisasi Anggaran RKPD yang dievaluasi		Realisasi Kinerja dan Anggaran RPJMD s/d Tahun 2025		Tingkat Capaian Kinerja dan Realisasi Anggaran RPJMD s/d Tahun 2025		Unit PD Penanggung Jawab
						K	Rp.	K	Rp.	K	Rp.	K	Rp.	K	Rp.	K	Rp.	K	Rp.	K	Rp.	
				b. Jumlah dokumen laporan evaluasi kinerja PD yang disusun sesuai ketentuan.	Laporan	4		0		4		0		0		0.00 %		0		0.00 %		
		701012010001	Penyusunan Dokumen Perencanaan Perangkat Daerah	Jumlah Dokumen Perencanaan Perangkat Daerah	Dokumen	1	Rp 0	1	Rp 0	1	Rp 36.200.000	0	Rp 0	0	Rp 0	0.00 %	0.00 %	1	Rp 0	100.00%	-	
		701012010008	Penyelenggaraan Walidata Pendukung Statistik Sektoral Daerah	Jumlah Dokumen Hasil Penyelenggaraan Walidata Pendukung Statistik Sektoral Daerah	dokumen	1	Rp 0	0	Rp 0	1	Rp 33.500.000	0	Rp 0	0	Rp 0	0.00 %	0.00 %	0	Rp 0	0.00 %	-	
		701012010009	Pelaksanaan Pengumpulan Data Statistik Sektoral Daerah	Jumlah Data Statistik Sektoral Daerah yang Telah Dikumpulkan dan Diperiksa Lingkup Perangkat Daerah	laporan	5	Rp 0	0	Rp 0	5	Rp 20.500.000	0	Rp 0	0	Rp 0	0.00 %	0.00 %	0	Rp 0	0.00 %	-	
		70101202	Administrasi Keuangan Perangkat Daerah	Persentase Realisasi Anggaran Perangkat Daerah	Persen	93	Rp 0	23	Rp 0	92	Rp 19.065.168.437	16	Rp 3.800.371.624	16	Rp 3.800.371.624	17.39 %	19.93 %	39	Rp 3.800.371.624	41.94 %	-	
		701012020001	Penyediaan Gaji dan Tunjangan ASN	Jumlah Orang yang Menerima Gaji dan Tunjangan ASN	Orang	90	Rp 0	90	Rp 0	90	Rp 19.065.168.437	90	Rp 3.800.371.624	90	Rp 3.800.371.624	100.00%	19.93 %	180	Rp 3.800.371.624	100.00%	-	
		70101206	Administrasi Umum Perangkat Daerah	Nilai Survey Kepuasan Masyarakat (SKM)	Nilai	91	Rp 0	98	Rp 0	90	Rp 2.384.366.300	98	Rp 307.184.160	98	Rp 307.184.160	100.00%	12.88 %	196	Rp 307.184.160	100.00%	-	
		701012060001	Penyediaan Komponen Instalasi Listrik/Penerangan Bangunan Kantor	Jumlah Paket Komponen Instalasi Listrik/Penerangan Bangunan Kantor yang disediakan	Paket	4	Rp 0	1	Rp 0	4	Rp 41.747.715	1	Rp 17.287.500	1	Rp 17.287.500	25.00 %	41.41 %	2	Rp 17.287.500	50.00 %	-	
				Jumlah Paket Komponen Instalasi Listrik/Penerangan Bangunan Kantor yang Disediakan	paket	4		1		4		1		1		25.00 %		2		50.00 %		
				Jumlah Paket Komponen Instalasi Listrik/Penerangan	paket	24		24		24		6		6		25.00 %		30		100.00%		

No	Sasaran	Kode	Urusan/Bidang Urusan Pemerintahan dan Program/Kegiatan/ Subkegiatan	Indikator Kinerja Program (outcome) / Kegiatan (output) / Subkegiatan	Satuan	Target RPJMD Kabupaten pada Tahun 2026 (Akhir Periode RPJMD)		Realisasi Capaian Kinerja RPJMD sampai dengan RKPD tahun lalu (2024)		Target Kinerja dan Anggaran RKPD Tahun Berjalan (2025) yang Dievaluasi		Realisasi Kinerja Pada Triwulan I		Realisasi Capaian Kinerja dan Anggaran RKPD kabupaten yang Dievaluasi		Tingkat Capaian Kinerja dan Realisasi Anggaran RKPD yang dievaluasi		Realisasi Kinerja dan Anggaran RPJMD s/d Tahun 2025		Tingkat Capaian Kinerja dan Realisasi Anggaran RPJMD s/d Tahun 2025		Unit PD Penanggung Jawab
						K	Rp.	K	Rp.	K	Rp.	K	Rp.	K	Rp.	K	Rp.	K	Rp.	K	Rp.	
				Bangunan Kantor yang disediakan																		
				Jumlah Paket komponen Instalansi Listrik/Penerangan Bangunan Kantor yang disediakan	paket	4		1		4		1		1		25.00 %		2		50.00 %		
				Jumlah Paket Komponen Listrik/Penerangan Bangunan Kantor yang Disediakan	paket	1		1		1		1		1		100.00%		2		100.00%		
				Jumlah Paket Komponen Instalasi Listrik/Penerangan Bangunan Kantor yang Disediakan	paket	4		1		4		1		1		25.00 %		2		50.00 %		
				Jumlah Paket Komponen Instansi LIstrik/ Penerangan Bangunan Kantor yang tersedia	paket	1		1		1		1		1		100.00%		2		100.00%		
				Jumlah Paket Komponen Instalasi Listrik/Penerangan Bangunan Kantor yang Disediakan	paket	1		1		1		1		1		100.00%		2		100.00%		
				Jumlah Paket Komponen Instalasi Listrik/Penerangan Bangunan Kantor yang Disediakan	paket	2		1		2		1		1		50.00 %		2		100.00%		
		701012060002	Penyediaan Peralatan dan Perlengkapan Kantor	Jumlah paket peralatan dan perlengkapan kantor yang disediakan	paket	4	Rp0	1	Rp0	4	Rp 523.386.136	1	Rp 122.056.200	1	Rp 122.056.200	25.00 %	23.32 %	2	Rp 122.056.200	50.00 %	-	
				Jumlah Paket Peralatan dan Perlengkapan Kantor yang Disediakan	paket	3		1		3		1		1		33.33 %		2		66.67 %		
				Jumlah Paket Peralatan dan Perlengkapan Kantor yang Disediakan	paket	4		1		4		1		1		25.00 %		2		50.00 %		
				Jumlah Paket Peralatan dan perlengkapan Kantor	paket	4		1		4		1		1		25.00 %		2		50.00 %		
				Jumlah paket peralatan dan perlengkapan kantor yang disediakan	paket	4		1		4		1		1		25.00 %		2		50.00 %		

No	Sasaran	Kode	Urusan/Bidang Urusan Pemerintahan dan Program/Kegiatan/ Subkegiatan	Indikator Kinerja Program (outcome) / Kegiatan (output) / Subkegiatan	Satuan	Target RPJMD Kabupaten pada Tahun 2026 (Akhir Periode RPJMD)		Realisasi Capaian Kinerja RPJMD sampai dengan RKPD tahun lalu (2024)		Target Kinerja dan Anggaran RKPD Tahun Berjalan (2025) yang Dievaluasi		Realisasi Kinerja Pada Triwulan I		Realisasi Capaian Kinerja dan Anggaran RKPD kabupaten yang Dievaluasi		Tingkat Capaian Kinerja dan Realisasi Anggaran RKPD yang dievaluasi		Realisasi Kinerja dan Anggaran RPJMD s/d Tahun 2025		Tingkat Capaian Kinerja dan Realisasi Anggaran RPJMD s/d Tahun 2025		Unit PD Penanggung Jawab
						K	Rp.	K	Rp.	K	Rp.	K	Rp.	K	Rp.	K	Rp.	K	Rp.	K	Rp.	
				Jumlah Paket peralatan dan perlengkapan yang disediakan	paket	2		1		2		1		1		50.00 %		2		100.00%		
				Jumlah Paket Peralatan dan Perlengkapan Kantor yang Disediakan	paket	4		1		4		1		1		25.00 %		2		50.00 %		
				Jumlah Paket Peralatan dan Perlengkapan Kantor yang Tersedia	paket	1		1		1		1		1		100.00%		2		100.00%		
				Jumlah Paket Peralatan dan Perlengkapan Kantor yang Disediakan	paket	4		1		4		1		1		25.00 %		2		50.00 %		
				Jumlah Paket peralatan dan perlengkapan kantor yang disediakan	paket	4		1		4		1		1		25.00 %		2		50.00 %		
				Jumlah Paket Peralatan dan Perlengkapan yang Disediakan	paket	6		2		6		2		2		33.33 %		4		66.67 %		
				Jumlah Paket penyediaan Peralatan dan Perlengkapan Kantor yang disediakan	paket	4		1		4		1		1		25.00 %		2		50.00 %		
				Jumlah Paket Peralatan dan Perlengkapan Kantor yang Disediakan	paket	4		1		4		1		1		25.00 %		2		50.00 %		
				Jumlah Paket Peralatan dan Perlengkapan Kantor yang Disediakan	paket	2		1		2		1		1		50.00 %		2		100.00%		
		701012060003	Penyediaan Peralatan Rumah Tangga	Jumlah Paket Rumah Tangga yang Disediakan	paket	1	Rp0	1	Rp0	1	Rp 3.000	1	Rp 0	1	Rp 0	100.00%	0.00 %	2	Rp 0	100.00%	-	
		701012060004	Penyediaan Bahan Logistik Kantor	Jumlah Paket Bahan Logistik Kantor yang Disediakan	paket	12	Rp0	3	Rp0	12	Rp 682.200.000	3	Rp 76.965.860	3	Rp 76.965.860	25.00 %	11.28 %	6	Rp 76.965.860	50.00 %	-	
				Jumlah paket bahan logistik kantor yang disediakan	paket	12		3		12		3		3		25.00 %		6		50.00 %		
				Jumlah Paket Bahan Logistik Kantor yang disediakan	paket	12		3		12		3		3		25.00 %		6		50.00 %		

No	Sasaran	Kode	Urusan/Bidang Urusan Pemerintahan dan Program/Kegiatan/ Subkegiatan	Indikator Kinerja Program (outcome) / Kegiatan (output) / Subkegiatan	Satuan	Target RPJMD Kabupaten pada Tahun 2026 (Akhir Periode RPJMD)		Realisasi Capaian Kinerja RPJMD sampai dengan RKPD tahun lalu (2024)		Target Kinerja dan Anggaran RKPD Tahun Berjalan (2025) yang Dievaluasi		Realisasi Kinerja Pada Triwulan I		Realisasi Capaian Kinerja dan Anggaran RKPD kabupaten yang Dievaluasi		Tingkat Capaian Kinerja dan Realisasi Anggaran RKPD yang dievaluasi		Realisasi Kinerja dan Anggaran RPJMD s/d Tahun 2025		Tingkat Capaian Kinerja dan Realisasi Anggaran RPJMD s/d Tahun 2025		Unit PD Penanggung Jawab
						K	Rp.	K	Rp.	K	Rp.	K	Rp.	K	Rp.	K	Rp.	K	Rp.	K	Rp.	
				Jumlah Paket Bahan Logistik Kantor yang Disediakan	paket	12		3		12		3		3		25.00 %		6		50.00 %		
				Jumlah Paket Bahan LOgistik Kantor	paket	12		3		12		3		3		25.00 %		6		50.00 %		
				Jumlah Paket Bahan Logistik Kantor yang Disediakan	paket	12		3		12		3		3		25.00 %		6		50.00 %		
				Jumlah Paket Bahan Logistik Kantor yang Disediakan	paket	12		3		12		3		3		25.00 %		6		50.00 %		
				Jumlah Paket Bahan Logistik Kantor yang Disediakan	paket	12		3		12		3		3		25.00 %		6		50.00 %		
				Jumlah paket bahan logistik kantor yang disediakan	paket	12		3		12		3		3		25.00 %		6		50.00 %		
				Jumlah Paket Bahan logistik kantor yang disediakan	paket	12		3		12		3		3		25.00 %		6		50.00 %		
				Jumlah paket bahan logistik kantor yang disediakan	paket	12		3		12		3		3		25.00 %		6		50.00 %		
				Jumlah Paket Bahan Logistik Kantor yang Disediakan	paket	12		3		12		3		3		25.00 %		6		50.00 %		
				Jumlah Paket Bahan Logistik Kantor yang disediakan	paket	12		3		12		3		3		25.00 %		6		50.00 %		
				Jumlah Paket Bahan Logistik Kantor yang disediakan	paket	12		3		12		3		3		25.00 %		6		50.00 %		
		7010120 60006	Penyediaan Bahan Bacaan dan Peraturan Perundang-undangan	Jumlah dokumen bahan bacaan dan peraturan perundang-undangan yang disediakan	dokumen	36	Rp 0	9	Rp 0	36	Rp 15.381.645	9	Rp 2.425.000	9	Rp 2.425.000	25.00 %	15.77 %	18	Rp 2.425.000	50.00 %	-	
				Jumlah dokumen bahan bacaan dan peraturan perundang - undangan yang disediakan	dokumen	12		3		12		3		3		25.00 %		6		50.00 %		
				Jumlah Dokumen Bahan Bacaan dan Peraturan Perundang-Undangan yang Disediakan	dokumen	12		3		12		3		3		25.00 %		6		50.00 %		
				Jumlah Dokumen Bahan Bacaan dan Peraturan	dokumen	12		3		12		3		3		25.00 %		6		50.00 %		

No	Sasaran	Kode	Urusan/Bidang Urusan Pemerintahan dan Program/Kegiatan/ Subkegiatan	Indikator Kinerja Program (outcome) / Kegiatan (output) / Subkegiatan	Satuan	Target RPJMD Kabupaten pada Tahun 2026 (Akhir Periode RPJMD)		Realisasi Capaian Kinerja RPJMD sampai dengan RKPD tahun lalu (2024)		Target Kinerja dan Anggaran RKPD Tahun Berjalan (2025) yang Dievaluasi		Realisasi Kinerja Pada Triwulan I		Realisasi Capaian Kinerja dan Anggaran RKPD kabupaten yang Dievaluasi		Tingkat Capaian Kinerja dan Realisasi Anggaran RKPD yang dievaluasi		Realisasi Kinerja dan Anggaran RPJMD s/d Tahun 2025		Tingkat Capaian Kinerja dan Realisasi Anggaran RPJMD s/d Tahun 2025		Unit PD Penanggung Jawab
						K	Rp.	K	Rp.	K	Rp.	K	Rp.	K	Rp.	K	Rp.	K	Rp.	K	Rp.	
				Perundang-Undangan yang Disediakan																		
				Jumlah Dokumen Bahan Bacaan dan Peraturan Perundang-Undangan yang Disediakan	dokumen	12		3		12		3		3		25.00 %		6		50.00 %		
				Jumlah Dokumen Bahan Bacaan dan Peraturan Perundang-undangang yang Disediakan	dokumen	12		3		12		3		3		25.00 %		6		50.00 %		
				Jumlah Dokumen Bahan Bacaan dan Peraturan Perundang-Undangan yang disediakan	dokumen	12		3		12		3		3		25.00 %		6		50.00 %		
		701012060007		Penyediaan Bahan/Material	Jumlah Dokumen Bahan Bacaan dan Peraturan Perundang-Undangan yang Disediakan	dokumen	12	Rp 0	3	Rp 0	12	Rp 140.003.770	3	Rp 30.323.300	3	Rp 30.323.300	25.00 %	21.66 %	6	Rp 30.323.300	50.00 %	-	
				Jumlah paket bahan/material yang disediakan	paket	4		2		5		2		2		40.00 %		4		100.00%		
				Jumlah Paket Bahan/material yang disediakan	paket	2		1		2		1		1		50.00 %		2		100.00%		
				Jumlah Paket Bahan/Material yang Disediakan	paket	4		1		4		1		1		25.00 %		2		50.00 %		
				Jumlah Paket Bahan / Material yang Tersedia	paket	4		1		4		1		1		25.00 %		2		50.00 %		
				Jumlah Paket Bahan/Material yang Disediakan	paket	2		1		2		1		1		50.00 %		2		100.00%		
				Jumlah Paket Bahan/Material yang Disediakan	paket	4		1		4		1		1		25.00 %		2		50.00 %		
				Jumlah paket bahan/material yang disediakan	paket	4		1		4		1		1		25.00 %		2		50.00 %		
				Jumlah paket bahan/material yang disediakan	paket	4		1		4		1		1		25.00 %		2		50.00 %		

No	Sasaran	Kode	Urusan/Bidang Urusan Pemerintahan dan Program/Kegiatan/ Subkegiatan	Indikator Kinerja Program (outcome) / Kegiatan (output) / Subkegiatan	Satuan	Target RPJMD Kabupaten pada Tahun 2026 (Akhir Periode RPJMD)		Realisasi Capaian Kinerja RPJMD sampai dengan RKPD tahun lalu (2024)		Target Kinerja dan Anggaran RKPD Tahun Berjalan (2025) yang Dievaluasi		Realisasi Kinerja Pada Triwulan I		Realisasi Capaian Kinerja dan Anggaran RKPD kabupaten yang Dievaluasi		Tingkat Capaian Kinerja dan Realisasi Anggaran RKPD yang dievaluasi		Realisasi Kinerja dan Anggaran RPJMD s/d Tahun 2025		Tingkat Capaian Kinerja dan Realisasi Anggaran RPJMD s/d Tahun 2025		Unit PD Penanggung Jawab
						K	Rp.	K	Rp.	K	Rp.	K	Rp.	K	Rp.	K	Rp.	K	Rp.	K	Rp.	
				Jumlah Bahan/Material yang disediakan	paket	2		1		2		1		1		50.00 %		2		100.00%		
				Jumlah Paket Bahan/Material yang disediakan	paket	4		1		4		1		1		25.00 %		2		50.00 %		
				Jumlah Paket Bahan/Material yang Disediakan	paket	12		1		12		1		1		8.33 %		2		16.67 %		
				Jumlah Paket yang disediakan	paket	2		1		2		1		1		50.00 %		2		100.00%		
		701012060008	Fasilitasi Kunjungan Tamu	Jumlah Laporan Fasilitasi Kunjungan Tamu	laporan	2	Rp0	1	Rp0	2	Rp 56.348.225	1	Rp 4.987.500	1	Rp 4.987.500	50.00 %	8.85 %	2	Rp 4.987.500	100.00%	-	
				Jumlah Paket Fasilitas Kunjungan Tamu yang resedia	paket	1		1		1		1		1		100.00%		2		100.00%		
				Jumlah Laporan Fasilitas Kunjungan Tamu	laporan	4		1		4		1		1		25.00 %		2		50.00 %		
				Jumlah laporan fasilitasi kunjungan tamu	paket	2		1		2		1		1		50.00 %		2		100.00%		
				Jumlah Laporan Fasilitas Kunjungan Tamu	laporan	12		3		12		3		3		25.00 %		6		50.00 %		
				Dana yang dibutuhkan				0		Rp.		0		0		0.00 %		0		0.00 %		
				Jumlah Laporan Fasilitasi Kunjungan Tamu	laporan	12		3		12		3		3		25.00 %		6		50.00 %		
				Jumlah laporan fasilitasi kunjungan tamu	laporan	12		3		12		3		3		25.00 %		6		50.00 %		
		701012060009	Penyelenggaraan Rapat Koordinasi dan Konsultasi SKPD	Jumlah Laporan Penyelenggaraan Rapat Koordinasi dan Konsultasi SKPD	laporan	12	Rp0	3	Rp0	12	Rp 925.295.809	3	Rp 53.138.800	3	Rp 53.138.800	25.00 %	5.74 %	6	Rp 53.138.800	50.00 %	-	
				Jumlah laporan penyelenggaraan rapat koordinasi dan konsultasi SKPD	laporan	12		3		12		3		3		25.00 %		6		50.00 %		
				Jumlah Laporan Penyelenggaraan Rapat Koordinasi dan Konsultasi SKPD	laporan	12		3		12		3		3		25.00 %		6		50.00 %		
				Jumlah Laporan Penyelenggaraan Rapat Koordinasi dan Konsultasi SKPD	laporan	12		3		12		3		3		25.00 %		6		50.00 %		

No	Sasaran	Kode	Urusan/Bidang Urusan Pemerintahan dan Program/Kegiatan/ Subkegiatan	Indikator Kinerja Program (outcome) / Kegiatan (output) / Subkegiatan	Satuan	Target RPJMD Kabupaten pada Tahun 2026 (Akhir Periode RPJMD)		Realisasi Capaian Kinerja RPJMD sampai dengan RKPD tahun lalu (2024)		Target Kinerja dan Anggaran RKPD Tahun Berjalan (2025) yang Dievaluasi		Realisasi Kinerja Pada Triwulan I		Realisasi Capaian Kinerja dan Anggaran RKPD kabupaten yang Dievaluasi		Tingkat Capaian Kinerja dan Realisasi Anggaran RKPD yang dievaluasi		Realisasi Kinerja dan Anggaran RPJMD s/d Tahun 2025		Tingkat Capaian Kinerja dan Realisasi Anggaran RPJMD s/d Tahun 2025		Unit PD Penanggung Jawab
						K	Rp.	K	Rp.	K	Rp.	K	Rp.	K	Rp.	K	Rp.	K	Rp.	K	Rp.	
				Jumlah Paket Penyelenggaraan Rapat Koordinasi dan Konsultasi SKPD yang tersedia	laporan	12		3		12		3		3		25.00 %		6		50.00 %		
				Jumlah Laporan Fasilitasi Kunjungan Tamu	laporan	12		3		12		3		3		25.00 %		6		50.00 %		
				Jumlah Laporan Penyelenggaraan Rapat Koordinasi dan Konsultasi SKPD	laporan	12		3		12		3		3		25.00 %		6		50.00 %		
				Jumlah Laporan Penyelenggaraan Rapat Koordinasi dan Konsultasi SKPD	laporan	4		3		4		3		3		75.00 %		6		100.00%		
				Jumlah laporan penyelenggaraan rapat koordinasi dan konsultasi SKPD	laporan	12		3		12		3		3		25.00 %		6		50.00 %		
				Jumlah laporan penyelenggaraan rapat koordinasi dan konsultasi SKPD	laporan	4		3		4		3		3		75.00 %		6		100.00%		
				Jumlah Laporan Penyelenggaraan Rapat Koordinasi dan Konsultasi SKPD	laporan	4		3		4		3		3		75.00 %		6		100.00%		
				Jumlah Laporan Penyelenggaraan Rapat Koordinasi dan Konsultasi SKPD	laporan	12		3		12		3		3		25.00 %		6		50.00 %		
				Jumlah Laporan Penyelenggaraan Rapat Koordinasi dan Konsultasi SKPD	laporan	12		3		12		3		3		25.00 %		6		50.00 %		
				Penyelenggaraan Rapat Koordinasi dan Konsultasi SKPD	laporan	12		3		12		3		3		25.00 %		6		50.00 %		
				Jumlah laporan penyelenggaraan rapat koordinasi dan konsultasi SKPD	laporan	12		3		12		3		3		25.00 %		6		50.00 %		
		70101207	Pengadaan Barang Milik Daerah Penunjang Urusan Pemerintah Daerah	Jenis BMD yang diadakan	unit	5	Rp 0	0	Rp 0	7	Rp 2.427.247.300	3	Rp 100.150.000	3	Rp 100.150.000	42.86 %	4.13 %	3	Rp 100.150.000	60.00 %	-	
		701012070005	Pengadaan Mebel	Jumlah Paket Mebel yang Disediakan	unit	3	Rp 0	3	Rp 0	4	Rp 3.000	3	Rp 0	3	Rp 0	75.00 %	0.00 %	6	Rp 0	100.00%	-	

No	Sasaran	Kode	Urusan/Bidang Urusan Pemerintahan dan Program/Kegiatan/ Subkegiatan	Indikator Kinerja Program (outcome) / Kegiatan (output) / Subkegiatan	Satuan	Target RPJMD Kabupaten pada Tahun 2026 (Akhir Periode RPJMD)		Realisasi Capaian Kinerja RPJMD sampai dengan RKPD tahun lalu (2024)		Target Kinerja dan Anggaran RKPD Tahun Berjalan (2025) yang Dievaluasi		Realisasi Kinerja Pada Triwulan I		Realisasi Capaian Kinerja dan Anggaran RKPD kabupaten yang Dievaluasi		Tingkat Capaian Kinerja dan Realisasi Anggaran RKPD yang dievaluasi		Realisasi Kinerja dan Anggaran RPJMD s/d Tahun 2025		Tingkat Capaian Kinerja dan Realisasi Anggaran RPJMD s/d Tahun 2025		Unit PD Penanggung Jawab
						K	Rp.	K	Rp.	K	Rp.	K	Rp.	K	Rp.	K	Rp.	K	Rp.	K	Rp.	
		701012070006	Pengadaan Peralatan dan Mesin Lainnya	Jumlah Unit Peralatan dan Mesin Lainnya yang Disediakan	unit	1	Rp0	1	Rp0	1	Rp 427.244.300	1	Rp 100.150.000	1	Rp 100.150.000	100.00%	23.44%	2	Rp 100.150.000	100.00%	-	
				Jumlah Laporan Penyelenggaraan Rapat Koordinasi dan Konsultasi SKPD	laporan	12		3		12		3		3		25.00%		6		50.00%		
				Jumlah Unit Peralatan dan mesin Lainnya yang Disediakan	unit	2		1		2		2		2		100.00%		3		100.00%		
				Jumlah Unit Peralatan dan Mesin Lainnya yang Disediakan	unit	1		1		1		1		1		100.00%		2		100.00%		
				Jenis BMD yang diadakan	unit	2		2		2		2		2		100.00%		4		100.00%		
				Jumlah unit peralatan dan Mesin lainnya yang disediakan	unit	3		3		3		3		3		100.00%		6		100.00%		
				Jumlah Pengadaan Peralatan dan Mesin Lainnya	unit	1		1		1		1		1		100.00%		2		100.00%		
				Jumlah Barang yang disediakan	unit	1		1		1		1		1		100.00%		2		100.00%		
				Jumlah peralatan dan mesin yang diadakan	unit	24		0		24		0		0		0.00%		0		0.00%		
		701012070009	Pengadaan Gedung Kantor atau Bangunan Lainnya	Jumlah Unit Gedung Kantor atau Bangunan Lainnya yang Disediakan	unit	1	Rp0	1	Rp0	1	Rp 2.000.000.000	1	Rp 0	1	Rp 0	100.00%	0.00%	2	Rp 0	100.00%	-	
		7010128	Penyediaan Jasa Penunjang Urusan Pemerintahan Daerah	Persentase terpenuhinya jasa penunjang administrasi perkantoran	persen	100	Rp0	25	Rp0	100	Rp 5.569.530.433	25	Rp 980.672.774	25	Rp 980.672.774	25.00%	17.61%	50	Rp 980.672.774	50.00%	-	
		701012080002	Penyediaan Jasa Komunikasi, Sumber Daya Air dan Listrik	Jumlah laporan penyediaan jasa komunikasi sumber daya air dan listrik yang disediakan	laporan	12	Rp0	3	Rp0	12	Rp 709.849.433	3	Rp 130.049.772	3	Rp 130.049.772	25.00%	18.32%	6	Rp 130.049.772	50.00%	-	
				Jumlah laporan penyediaan jasa komunikasi,sumber daya air dan listrik yang disediakan	laporan	12		3		12		3		3		25.00%		6		50.00%		
				Jumlah Laporan Penyediaan Jasa Komunikasi, Sumber	laporan	12		3		12		3		3		25.00%		6		50.00%		

No	Sasaran	Kode	Urusan/Bidang Urusan Pemerintahan dan Program/Kegiatan/ Subkegiatan	Indikator Kinerja Program (outcome) / Kegiatan (output) / Subkegiatan	Satuan	Target RPJMD Kabupaten pada Tahun 2026 (Akhir Periode RPJMD)		Realisasi Capaian Kinerja RPJMD sampai dengan RKPD tahun lalu (2024)		Target Kinerja dan Anggaran RKPD Tahun Berjalan (2025) yang Dievaluasi		Realisasi Kinerja Pada Triwulan I		Realisasi Capaian Kinerja dan Anggaran RKPD kabupaten yang Dievaluasi		Tingkat Capaian Kinerja dan Realisasi Anggaran RKPD yang dievaluasi		Realisasi Kinerja dan Anggaran RPJMD s/d Tahun 2025		Tingkat Capaian Kinerja dan Realisasi Anggaran RPJMD s/d Tahun 2025		Unit PD Penanggung Jawab
						K	Rp.	K	Rp.	K	Rp.	K	Rp.	K	Rp.	K	Rp.	K	Rp.	K	Rp.	
				Daya Air dan Listrik yang disediakan																		
				Jumlah Laporan Penyediaan Jasa Komunikasi, Sumber Daya Air dan Listrik yang disediakan	laporan	12		3		12		3		3		25.00 %		6		50.00 %		
				Jumlah Laporan Penyediaan Jasa Komunikasi, Sumber Daya Air dan Listrik yang Disediakan	laporan	12		3		12		3		3		25.00 %		6		50.00 %		
				Jumlah Laporan Penyediaan Jasa Komunikasi, Sumber Daya Air dan Listrik yang disediakan	laporan	12		3		12		3		3		25.00 %		6		50.00 %		
				Jumlah Laporan penyediaan jasa komunikasi,sumber daya air dan listrik yang disediakan	laporan	12		3		12		3		3		25.00 %		6		50.00 %		
				Jumlah laporan penyediaan jasa komunikasi, sumber daya air dan listrik yang disediakan	laporan	12		3		12		3		3		25.00 %		6		50.00 %		
				Jumlah Laporan Penyediaan Jasa Komunikasi, Sumber Daya Air dan Listrik yang Disediakan	laporan	12		3		12		3		3		25.00 %		6		50.00 %		
				Jumlah Laporan Penyediaan Jasa Komunikasi, Sumber Daya Air dan Listrik yang Disediakan	laporan	12		3		12		3		3		25.00 %		6		50.00 %		
				Jumlah Unit Peralatan dan Mesin Lainnya yang Disediakan	laporan	12		3		12		3		3		25.00 %		6		50.00 %		
				Jumlah Paket Jasa Komunikasi Sumber Daya Air dan Listrik yang tersedia	laporan	12		3		12		3		3		25.00 %		6		50.00 %		
				Jumlah Laporan Penyediaan Jasa Komunikasi, Sumber Daya Air dan Listrik yang Disediakan	laporan	12		3		12		3		3		25.00 %		6		50.00 %		
				Jumlah Laporan Penyediaan Jasa	laporan	12		3		12		3		3		25.00 %		6		50.00 %		

No	Sasaran	Kode	Urusan/Bidang Urusan Pemerintahan dan Program/Kegiatan/ Subkegiatan	Indikator Kinerja Program (outcome) / Kegiatan (output) / Subkegiatan	Satuan	Target RPJMD Kabupaten pada Tahun 2026 (Akhir Periode RPJMD)		Realisasi Capaian Kinerja RPJMD sampai dengan RKPD tahun lalu (2024)		Target Kinerja dan Anggaran RKPD Tahun Berjalan (2025) yang Dievaluasi		Realisasi Kinerja Pada Triwulan I		Realisasi Capaian Kinerja dan Anggaran RKPD kabupaten yang Dievaluasi		Tingkat Capaian Kinerja dan Realisasi Anggaran RKPD yang dievaluasi		Realisasi Kinerja dan Anggaran RPJMD s/d Tahun 2025		Tingkat Capaian Kinerja dan Realisasi Anggaran RPJMD s/d Tahun 2025		Unit PD Penanggung Jawab
						K	Rp.	K	Rp.	K	Rp.	K	Rp.	K	Rp.	K	Rp.	K	Rp.	K	Rp.	
				Pelayanan Umum Kantor yang Disediakan																		
				Jumlah Laporan Penyediaan Jasa Komunikasi, Sumber Daya Air dan Listrik yang Disediakan	laporan	12		3		12		3		3		25.00 %		6		50.00 %		
		701012080004	Penyediaan Jasa Pelayanan Umum Kantor	Jumlah Laporan Penyediaan Jasa Pelayanan Umum Kantor yang Disediakan	laporan	12	Rp 0	3	Rp 0	12	Rp 4.859.681.000	3	Rp 850.623.002	3	Rp 850.623.002	25.00 %	17.50 %	6	Rp 850.623.002	50.00 %	-	
				Jumlah Laporan Penyediaan Jasa Pelayanan Umum Kantor yang Disediakan	laporan	12		3		12		3		3		25.00 %		6		50.00 %		
				Jumlah Paket Penyediaan Jasa Pelayanan Umum Kantor yang tersedia	laporan	12		3		12		3		3		25.00 %		6		50.00 %		
				Jumlah Laporan Penyediaan Jasa Pelayanan Umum Kantor yang Disediakan	laporan	12		3		12		3		3		25.00 %		6		50.00 %		
				Jumlah Laporan Penyediaan Jasa Pelayanan Umum Kantor yang Disediakan	laporan	12		3		12		3		3		25.00 %		6		50.00 %		
				Jumlah laporan penyediaan jasa pelayanan umum kantor yang disediakan	laporan	12		3		12		3		3		25.00 %		6		50.00 %		
				Jumlah Laporan Penyediaan Jasa Pelayanan Umum Kantor yang Disediakan	laporan	12		3		12		3		3		25.00 %		6		50.00 %		
				Jumlah laporan penyediaan jasa pelayanan umum kantor yang disediakan	laporan	12		3		12		3		3		25.00 %		6		50.00 %		
				Jumlah Laporan penyediaan jasa pelayanan umum	laporan	12		3		12		3		3		25.00 %		6		50.00 %		

No	Sasaran	Kode	Urusan/Bidang Urusan Pemerintahan dan Program/Kegiatan/ Subkegiatan	Indikator Kinerja Program (outcome) / Kegiatan (output) / Subkegiatan	Satuan	Target RPJMD Kabupaten pada Tahun 2026 (Akhir Periode RPJMD)		Realisasi Capaian Kinerja RPJMD sampai dengan RKPD tahun lalu (2024)		Target Kinerja dan Anggaran RKPD Tahun Berjalan (2025) yang Dievaluasi		Realisasi Kinerja Pada Triwulan I		Realisasi Capaian Kinerja dan Anggaran RKPD kabupaten yang Dievaluasi		Tingkat Capaian Kinerja dan Realisasi Anggaran RKPD yang dievaluasi		Realisasi Kinerja dan Anggaran RPJMD s/d Tahun 2025		Tingkat Capaian Kinerja dan Realisasi Anggaran RPJMD s/d Tahun 2025		Unit PD Penanggung Jawab
						K	Rp.	K	Rp.	K	Rp.	K	Rp.	K	Rp.	K	Rp.	K	Rp.	K	Rp.	
				kantor yang disediakan																		
				Jumlah Laporan Penyediaan Jasa Pelayanan Umum Kantor yang disediakan	laporan	12		3		12		3		3		25.00 %		6		50.00 %		
				Jumlah Laporan Penyediaan Jasa Pelayanan Umum Kantor yang disediakan	laporan	12		3		12		3		3		25.00 %		6		50.00 %		
				Jumlah Laporan Penyediaan Jasa Pelayanan Umum Kantor yang Disediakan	laporan	12		3		12		3		3		25.00 %		6		50.00 %		
				Jumlah Laporan Penyediaan Jasa Pelayanan Umum Kantor yang Disediakan	laporan	12		3		12		3		3		25.00 %		6		50.00 %		
				Jumlah Laporan Penyediaan Jasa Pelayanan Umum Kantor yang disediakan	laporan	12		3		12		3		3		25.00 %		6		50.00 %		
				Jumlah Laporan Penyediaan Jasa Pelayanan Umum Kantor yang Disediakan	laporan	12		3		12		3		3		25.00 %		6		50.00 %		
		70101209	Pemeliharaan Barang Milik Daerah Penunjang Urusan Pemerintahan Daerah	Persentase Barang Milik Daerah Penunjang Urusan Pemerintahan Daerah yang layak fungsi	persen	100	Rp 0	25	Rp 0	100	Rp 1.205.525.446	25	Rp 148.717.606	25	Rp 148.717.606	25.00 %	12.34 %	50	Rp 148.717.606	50.00 %	-	
		701012090001	Penyediaan Jasa Pemeliharaan, Biaya Pemeliharaan, dan Pajak Kendaraan Perorangan Dinas atau Kendaraan Dinas Jabatan	Jumlah Kendaraan Perorangan Dinas atau Kendaraan Dinas Jabatan yang Dipelihara dan Dibayarkan Pajaknya	unit	2	Rp 0	1	Rp 0	2	Rp 56.000.000	1	Rp 1.688.606	1	Rp 1.688.606	50.00 %	3.02 %	2	Rp 1.688.606	100.00%	-	
		701012090002	Penyediaan Jasa Pemeliharaan, Biaya	Jumlah Kendaraan Dinas Operasional atau Lapangan yang	unit	4	Rp 0	1	Rp 0	4	Rp 314.000.000	1	Rp 51.309.000	1	Rp 51.309.000	25.00 %	16.34 %	2	Rp 51.309.000	50.00 %	-	

No	Sasaran	Kode	Urusan/Bidang Urusan Pemerintahan dan Program/Kegiatan/ Subkegiatan	Indikator Kinerja Program (outcome) / Kegiatan (output) / Subkegiatan	Satuan	Target RPJMD Kabupaten pada Tahun 2026 (Akhir Periode RPJMD)		Realisasi Capaian Kinerja RPJMD sampai dengan RKPD tahun lalu (2024)		Target Kinerja dan Anggaran RKPD Tahun Berjalan (2025) yang Dievaluasi		Realisasi Kinerja Pada Triwulan I		Realisasi Capaian Kinerja dan Anggaran RKPD kabupaten yang Dievaluasi		Tingkat Capaian Kinerja dan Realisasi Anggaran RKPD yang dievaluasi		Realisasi Kinerja dan Anggaran RPJMD s/d Tahun 2025		Tingkat Capaian Kinerja dan Realisasi Anggaran RPJMD s/d Tahun 2025		Unit PD Penanggung Jawab
						K	Rp.	K	Rp.	K	Rp.	K	Rp.	K	Rp.	K	Rp.	K	Rp.	K	Rp.	
			Pemeliharaan, Pajak dan Perizinan Kendaraan Dinas Operasional atau Lapangan	Dipelihara dan dibayarkan Pajak dan Perizinannya																		
				Jumlah Paket Penyediaan Jasa Pemeliharaan , Biaya Pajak dan Perijinan Kendaraan Dinas Operasional atau Lapangan yang tersedia	unit	2		1		2		1		1		50.00 %		2		100.00%		
				Jumlah Kendaraan Dinas Operasional atau Lapangan yang Dipelihara dan dibayarkan Pajak dan Perizinannya	unit	2		1		2		1		1		50.00 %		2		100.00%		
				Jumlah kendaraan dinas operasional atau lapangan yang dipelihara dan dibayarkan pajak dan perizinannya	unit	2		1		2		1		1		50.00 %		2		100.00%		
				Jumlah Kendaraan Dinas Operasional atau Lapangan yang Dipelihara dan dibayarkan Pajak dan Perizinannya	unit	2		1		2		1		1		50.00 %		2		100.00%		
				jumlah Kendaraan Dinas Operasional atau Lapangan yang dipelihara dan dibayarkan pajak dan perizinannya	unit	2		1		2		1		1		50.00 %		2		100.00%		
				Jumlah Kendaraan Dinas Operasional atau Lapangan yang Dipelihara dan dibayarkan Pajak dan Perizinannya	unit	2		1		2		1		1		50.00 %		2		100.00%		
				Jumlah Kendaraan Dinas Operasional atau Lapangan yang dipelihara dan dibayarkan pajak dan perizinannya	unit	2		1		2		1		1		50.00 %		2		100.00%		
				Jumlah Kendaraan Dinas Operasional	unit	2		1		2		1		1		50.00 %		2		100.00%		

No	Sasaran	Kode	Urusan/Bidang Urusan Pemerintahan dan Program/Kegiatan/ Subkegiatan	Indikator Kinerja Program (outcome) / Kegiatan (output) / Subkegiatan	Satuan	Target RPJMD Kabupaten pada Tahun 2026 (Akhir Periode RPJMD)		Realisasi Capaian Kinerja RPJMD sampai dengan RKPD tahun lalu (2024)		Target Kinerja dan Anggaran RKPD Tahun Berjalan (2025) yang Dievaluasi		Realisasi Kinerja Pada Triwulan I		Realisasi Capaian Kinerja dan Anggaran RKPD kabupaten yang Dievaluasi		Tingkat Capaian Kinerja dan Realisasi Anggaran RKPD yang dievaluasi		Realisasi Kinerja dan Anggaran RPJMD s/d Tahun 2025		Tingkat Capaian Kinerja dan Realisasi Anggaran RPJMD s/d Tahun 2025		Unit PD Penanggung Jawab
						K	Rp.	K	Rp.	K	Rp.	K	Rp.	K	Rp.	K	Rp.	K	Rp.	K	Rp.	
				atau Lapangan yang Dipelihara dan Dibayarkan Pajak dan Perizinan																		
				Jumlah Kendaraan Dinas Operasional atau Lapangan yang dipelihara dan dibayarkan pajak dan perizinannya	unit	2		1		2		1		1		50.00 %		2		100.00%		
				Jumlah Kendaraan Dinas Operasional atau Lapangan yang Dipelihara dan Dibayarkan Pajak dan Perijinannya	unit	2		1		2		1		1		50.00 %		2		100.00%		
				Jumlah Kendaraan Dinas Operasional atau Lapangan yang Dipelihara dan Dibayarkan Pajak dan Perizinannya	unit	2		1		2		1		1		50.00 %		2		100.00%		
				Jumlah kendaraan Dinas Operasional atau Lapangan yang dipelihara dan dibayarkan pajak dan perizinannya	unit	2		1		2		1		1		50.00 %		2		100.00%		
				Jumlah kendaraan dinas operasional atau lapangan yang dipelihara dan dibayarkan pajak dan perizinannya	unit	2		1		2		1		1		50.00 %		2		100.00%		
				Jumlah Kendaraan Dinas Operasional atau Lapangan yang Dipelihara dan Dibayarkan Pajak dan Perizinan	laporan	2		1		2		1		1		50.00 %		2		100.00%		
		701012090006	Pemeliharaan Peralatan dan Mesin Lainnya	Jumlah Peralatan dan Mesin Lainnya yang Dipelihara	unit	30	Rp0	8	Rp0	30	Rp 455.510.000	8	Rp 95.720.000	8	Rp 95.720.000	26.67 %	21.01 %	16	Rp 95.720.000	53.33 %	-	
				Jumlah peralatan dan mesin lainnya yang dipelihara	unit	30		8		30		8		8		26.67 %		16		53.33 %		
				Jumlah Peralatan dan Mesin Lainnya yang Dipelihara	unit	130		40		130		40		40		30.77 %		80		61.54 %		
				Jumlah Paket Pemeliharaan	unit	30		8		30		8		8		26.67 %		16		53.33 %		

No	Sasaran	Kode	Urusan/Bidang Urusan Pemerintahan dan Program/Kegiatan/ Subkegiatan	Indikator Kinerja Program (outcome) / Kegiatan (output) / Subkegiatan	Satuan	Target RPJMD Kabupaten pada Tahun 2026 (Akhir Periode RPJMD)		Realisasi Capaian Kinerja RPJMD sampai dengan RKPD tahun lalu (2024)		Target Kinerja dan Anggaran RKPD Tahun Berjalan (2025) yang Dievaluasi		Realisasi Kinerja Pada Triwulan I		Realisasi Capaian Kinerja dan Anggaran RKPD kabupaten yang Dievaluasi		Tingkat Capaian Kinerja dan Realisasi Anggaran RKPD yang dievaluasi		Realisasi Kinerja dan Anggaran RPJMD s/d Tahun 2025		Tingkat Capaian Kinerja dan Realisasi Anggaran RPJMD s/d Tahun 2025		Unit PD Penanggung Jawab
						K	Rp.	K	Rp.	K	Rp.	K	Rp.	K	Rp.	K	Rp.	K	Rp.	K	Rp.	
				Peralatan dan Mesin Lainya yang tersedia																		
				Jumlah Peralatan dan Mesin Lainnya yang Dipelihara	unit	12		3		12		3		3		25.00 %		6		50.00 %		
				Jumlah Peralatan dan Mesin Lainnya yang Dipelihara	unit	12		3		12		3		3		25.00 %		6		50.00 %		
				Jumlah Peralatan dan Mesin Lainnya yang Dipelihara	unit	25		7		25		7		7		28.00 %		14		56.00 %		
				Jumlah peralatan dan mesin lainnya yang dipelihara	unit	14		5		14		5		5		35.71 %		10		71.43 %		
				Jumlah peralatan dan mesin lainnya yang dipelihara	unit	22		6		22		6		6		27.27 %		12		54.55 %		
				Jumlah Peralatan dan Mesin Lainnya yang dipelihara	unit	28		7		28		7		7		25.00 %		14		50.00 %		
				Jumlah Peralatan dan Mesin Lainnya yang Dipelihara	unit	19		5		19		5		5		26.32 %		10		52.63 %		
				Jumlah Peralatan dan Mesin Lainnya yang Dipelihara	unit	20		5		20		5		5		25.00 %		10		50.00 %		
				Jumlah Peralatan dan Mesin Lainnya yang Dipelihara	unit	12		3		12		3		3		25.00 %		6		50.00 %		
				Jumlah Peralatan dan Mesin Lainnya yang Dipelihara	unit	40		10		40		10		10		25.00 %		20		50.00 %		
				Jumlah Peralatan Mesin yang dipelihara	unit	12		3		12		3		3		25.00 %		6		50.00 %		
		7010120 90009	Pemeliharaan/Rehabilitasi Gedung Kantor dan Bangunan Lainnya	Jumlah Gedung Kantor dan Bangunan Lainnya yang Dipelihara/Direhabilitasi	unit	1	Rp 0	0	Rp 0	1	Rp 155.929.100	0	Rp 0	0	Rp 0	0.00 %	0.00 %	0	Rp 0	0.00 %	-	
				Jumlah Gedung Kantor dan Bangunan Lainnya yang Dipelihara/Direhabilitasi	unit	1		1		1		1		1		100.00%		2		100.00%		
				JUmlah Paket Pemeliharaan / Rekap gedung kantor dan Bangunan Lainnya yang tersedia	unit	1		0		1		0		0		0.00 %		0		0.00 %		

No	Sasaran	Kode	Urusan/Bidang Urusan Pemerintahan dan Program/Kegiatan/ Subkegiatan	Indikator Kinerja Program (outcome) / Kegiatan (output) / Subkegiatan	Satuan	Target RPJMD Kabupaten pada Tahun 2026 (Akhir Periode RPJMD)		Realisasi Capaian Kinerja RPJMD sampai dengan RKPD tahun lalu (2024)		Target Kinerja dan Anggaran RKPD Tahun Berjalan (2025) yang Dievaluasi		Realisasi Kinerja Pada Triwulan I		Realisasi Capaian Kinerja dan Anggaran RKPD kabupaten yang Dievaluasi		Tingkat Capaian Kinerja dan Realisasi Anggaran RKPD yang dievaluasi		Realisasi Kinerja dan Anggaran RPJMD s/d Tahun 2025		Tingkat Capaian Kinerja dan Realisasi Anggaran RPJMD s/d Tahun 2025		Unit PD Penanggung Jawab
						K	Rp.	K	Rp.	K	Rp.	K	Rp.	K	Rp.	K	Rp.	K	Rp.	K	Rp.	
				Jumlah Gedung Kantor dan Bangunan Lainnya yang Dipelihara/Direhabilitasi	unit	1		0		1		0		0		0.00 %		0		0.00 %		
				Jumlah Gedung Kantor dan Bangunan Lainnya yang Dipelihara/Direhabilitasi	unit	1		1		1		1		1		100.00%		2		100.00%		
				Jumlah Pemeliharaan/Rehabilitasi Gedung Kantor dan Bangunan Lainnya	unit	1		0		1		0		0		0.00 %		0		0.00 %		
		701012090010	Pemeliharaan/Rehabilitasi Sarana dan Prasarana Gedung Kantor atau Bangunan Lainnya	Sarana dan Prasarana Gedung Kantor atau Bangunan Lainnya yang Dipelihara/Direhabilitasi	unit	1	Rp 0	0	Rp 0	1	Rp 224.086.046	0	Rp 0	0	Rp 0	0.00 %	0.00 %	0	Rp 0	0.00 %	-	
		701012090011	Pemeliharaan/Rehabilitasi Sarana dan Prasarana Pendukung Gedung Kantor atau Bangunan Lainnya	Jumlah Sarana dan Prasarana Pendukung Gedung Kantor atau Bangunan Lainnya yang Dipelihara/Direhabilitasi	unit	1	Rp 0	0	Rp 0	1	Rp 300	0	Rp 0	0	Rp 0	0.00 %	0.00 %	0	Rp 0	0.00 %	-	
															Rata-Rata Capaian Kinerja yang Dievaluasi (%)	30.04 %						
															Predikat Kinerja yang Dievaluasi	SR						
	Meningkatnya kualitas penyelenggaraan Pemerintahan Kecamatan Prambon	**701**	**KECAMATAN**																			Kecamatan Sidoarjo
		70102	**PROGRAM PENYELENGGARAAN PEMERINTAHAN DAN PELAYANAN PUBLIK**	**a. Persentase izin yang menjadi kewenangan kecamatan yang diterbitkan**	**Persen**	**0**	**Rp 0**	**0**	**Rp 0**	**0**	**Rp 397.327.500**	**0**	**Rp 20.500.000**	**0**	**Rp 20.500.000**	**0.00 %**	**5.16 %**	0	Rp 20.500.000	0.00 %	0.00%	

No	Sasaran	Kode	Urusan/Bidang Urusan Pemerintahan dan Program/Kegiatan/ Subkegiatan	Indikator Kinerja Program (outcome) / Kegiatan (output) / Subkegiatan	Satuan	Target RPJMD Kabupaten pada Tahun 2026 (Akhir Periode RPJMD)		Realisasi Capaian Kinerja RPJMD sampai dengan RKPD tahun lalu (2024)		Target Kinerja dan Anggaran RKPD Tahun Berjalan (2025) yang Dievaluasi		Realisasi Kinerja Pada Triwulan I		Realisasi Capaian Kinerja dan Anggaran RKPD kabupaten yang Dievaluasi		Tingkat Capaian Kinerja dan Realisasi Anggaran RKPD yang dievaluasi		Realisasi Kinerja dan Anggaran RPJMD s/d Tahun 2025		Tingkat Capaian Kinerja dan Realisasi Anggaran RPJMD s/d Tahun 2025		Unit PD Penanggung Jawab
						K	Rp.	K	Rp.	K	Rp.	K	Rp.	K	Rp.	K	Rp.	K	Rp.	K	Rp.	
				b. Persentase desa yang mendapat pembinaan tentang lingkungan hidup, usaha ekonomi masyarakat, dan PKL.	**Persen**	**100**		**25**		**100**		**25**		**25**		**25.00 %**		50		50.00 %		
				c. Prosentase pelayanan kewenangan kecamatan yang dilaksanakan sesuai standar;	**Persen**	**100**		**25**		**100**		**25**		**25**		**25.00 %**		50		50.00 %		
		70102201	Koordinasi Penyelenggaraan Kegiatan Pemerintahan di Tingkat Kecamatan	Jumlah laporan hasil koordinasi bidang kesejahteraan sosial, bidang pemerintahan, bidang pembangunan fisik dan bidang perekonomian yang disusun	laporan	7	Rp 0	1	Rp 0	7	Rp 148.887.500	1	Rp 20.500.000	1	Rp 20.500.000	14.29 %	13.77 %	2	Rp 20.500.000	28.57 %	-	
		701022010001	Koordinasi/Sinergi Perencanaan dan Pelaksanaan Kegiatan Pemerintahan dengan Perangkat Daerah dan Instansi Vertikal Terkait	Jumlah Laporan Koordinasi/Sinergi Perencanaan dan Pelaksanaan Kegiatan Pemerintahan dengan Perangkat Daerah dan Instansi Vertikal Terkait	laporan	7	Rp 0	1	Rp 0	7	Rp 148.887.500	1	Rp 20.500.000	1	Rp 20.500.000	14.29 %	13.77 %	2	Rp 20.500.000	28.57 %	-	
		70102202	Penyelenggaraan Urusan Pemerintahan yang tidak Dilaksanakan oleh Unit Kerja Perangkat Daerah yang Ada di Kecamatan	Jumlah pelayanan umum yang ditindaklanjuti	berkas	4600	Rp 0	820	Rp 0	4600	Rp 19.100.000	820	Rp 0	820	Rp 0	17.83 %	0.00 %	1640	Rp 0	35.65 %	-	
		701022020003	Peningkatan Efektifitas Pelaksanaan Pelayanan kepada Masyarakat di Wilayah Kecamatan	Jumlah Laporan Peningkatan Efektifitas Pelaksanaan Pelayanan kepada Masyarakat di Wilayah Kecamatan	laporan	12	Rp 0	3	Rp 0	12	Rp 19.100.000	3	Rp 0	3	Rp 0	25.00 %	0.00 %	6	Rp 0	50.00 %	-	
		70102204	Pelaksanaan Urusan Pemerintahan yang Dilimpahkan kepada Camat	Jumlah laporan pelaksanaan kewenangan lain yang dilimpahkan	laporan	2	Rp 0	0	Rp 0	2	Rp 229.340.000	0	Rp 0	0	Rp 0	0.00 %	0.00 %	0	Rp 0	0.00 %	-	
		701022040003	Pelaksanaan Urusan Pemerintahan	Jumlah Laporan Pelaksanaan	laporan	1	Rp 0	0	Rp 0	2	Rp 229.340.000	0	Rp 0	0	Rp 0	0.00 %	0.00 %	0	Rp 0	0.00 %	-	

No	Sasaran	Kode	Urusan/Bidang Urusan Pemerintahan dan Program/Kegiatan/ Subkegiatan	Indikator Kinerja Program (outcome) / Kegiatan (output) / Subkegiatan	Satuan	Target RPJMD Kabupaten pada Tahun 2026 (Akhir Periode RPJMD)		Realisasi Capaian Kinerja RPJMD sampai dengan RKPD tahun lalu (2024)		Target Kinerja dan Anggaran RKPD Tahun Berjalan (2025) yang Dievaluasi		Realisasi Kinerja Pada Triwulan I		Realisasi Capaian Kinerja dan Anggaran RKPD kabupaten yang Dievaluasi		Tingkat Capaian Kinerja dan Realisasi Anggaran RKPD yang dievaluasi		Realisasi Kinerja dan Anggaran RPJMD s/d Tahun 2025		Tingkat Capaian Kinerja dan Realisasi Anggaran RPJMD s/d Tahun 2025		Unit PD Penanggung Jawab
						K	Rp.	K	Rp.	K	Rp.	K	Rp.	K	Rp.	K	Rp.	K	Rp.	K	Rp.	
			yang Terkait dengan Kewenangan Lain yang Dilimpahkan	Kewenangan Lain yang Dilimpahkan																		
															Rata-Rata Capaian Kinerja yang Dievaluasi (%)	10.70 %						
															Predikat Kinerja yang Dievaluasi	SR						
	Meningkatnya kualitas penyelenggaraan Pemerintahan Kecamatan Prambon	**701**	**KECAMATAN**																			Kecamatan Sidoarjo
		70105	**PROGRAM PENYELENGGARAAN URUSAN PEMERINTAHAN UMUM**	**Prosentase penyelenggaraan urusan pemerintahan umum yang dilaksanakan dengan baik**	**Persen**	**100**	**Rp 0**	**0**	**Rp 0**	**100**	**Rp 155.935.000**	**0**	**Rp 0**	**0**	**Rp 0**	**0.00 %**	**0.00 %**	0	Rp 0	0.00 %	0.00%	
		70105201	Penyelenggaraan Urusan Pemerintahan Umum sesuai Penugasan Kepala Daerah	Jumlah kegiatan penyelenggaran urusan pemerintahan umum yang dilaksanakan	kegiatan	15	Rp 0	0	Rp 0	16	Rp 155.935.000	0	Rp 0	0	Rp 0	0.00 %	0.00 %	0	Rp 0	0.00 %	-	
		701052010001	Pembinaan Wawasan Kebangsaan dan Ketahanan Nasional dalam rangka Memantapkan Pengamalan Pancasila, Pelaksanaan Undang-Undang Dasar Negara Republik Indonesia Tahun 1945, Pelestarian Bhinneka Tunggal Ika serta	Jumlah Orang yang Mengikuti Pembinaan Wawasan Kebangsaan dan Ketahanan Nasional dalam rangka Memantapkan Pengamalan Pancasila, Pelaksanaan Undang-Undang Dasar Negara Republik Indonesia Tahun 1945, Pelestarian Bhinneka Tunggal Ika serta Pemertahanan dan Pemeliharaan Keutuhan Negara	orang	300	Rp 0	0	Rp 0	300	Rp 58.605.000	0	Rp 0	0	Rp 0	0.00 %	0.00 %	0	Rp 0	0.00 %	-	

No	Sasaran	Kode	Urusan/Bidang Urusan Pemerintahan dan Program/Kegiatan/ Subkegiatan	Indikator Kinerja Program (outcome) / Kegiatan (output) / Subkegiatan	Satuan	Target RPJMD Kabupaten pada Tahun 2026 (Akhir Periode RPJMD)		Realisasi Capaian Kinerja RPJMD sampai dengan RKPD tahun lalu (2024)		Target Kinerja dan Anggaran RKPD Tahun Berjalan (2025) yang Dievaluasi		Realisasi Kinerja Pada Triwulan I		Realisasi Capaian Kinerja dan Anggaran RKPD kabupaten yang Dievaluasi		Tingkat Capaian Kinerja dan Realisasi Anggaran RKPD yang dievaluasi		Realisasi Kinerja dan Anggaran RPJMD s/d Tahun 2025		Tingkat Capaian Kinerja dan Realisasi Anggaran RPJMD s/d Tahun 2025		Unit PD Penanggung Jawab
						K	Rp.	K	Rp.	K	Rp.	K	Rp.	K	Rp.	K	Rp.	K	Rp.	K	Rp.	
			Pemertahanan dan Pemeliharaan Keutuhan Negara Kesatuan Republik Indonesia	Kesatuan Republik Indonesia																		
		7010520 10003	Pembinaan Persatuan dan Kesatuan Bangsa	Jumlah Orang Ynag Mengikuti Pembinaan Persatuan dan Keaatuan	orang	200	Rp 0	0	Rp 0	200	Rp 17.080.000	0	Rp 0	0	Rp 0	0.00 %	0.00 %	0	Rp 0	0.00 %	-	
		7010520 10004	Pembinaan Kerukunan Antar Suku dan Intra Suku, Umat Beragama, Ras, dan Golongan Lainnya Guna Mewujudkan Stabilitas Keamanan Lokal, Regional, dan Nasional	Jumlah Orang Yang Mengikuti Pembinaan Kerukunan Antar Suku dan Intra Suku, Umat Beragama, Ras, dan Golongan Lainnya Guna Mewujudkan Stabilitas Keamanan Lokal, Regional, dan Nasional	orang	400	Rp 0	0	Rp 0	400	Rp 26.250.000	0	Rp 0	0	Rp 0	0.00 %	0.00 %	0	Rp 0	0.00 %	-	
		7010520 10008	Pelaksanaan Tugas Forum Koordinasi Pimpinan di Kecamatan	Jumlah Dokumen Tugas Forum Koordinasi Pimpinan di Kecamatan	dokumen	12	Rp 0	0	Rp 0	12	Rp 54.000.000	0	Rp 0	0	Rp 0	0.00 %	0.00 %	0	Rp 0	0.00 %	-	
																Rata-Rata Capaian Kinerja yang Dievaluasi (%)		0.00 %						
																Predikat Kinerja yang Dievaluasi		SR						
	Meningkatnya kualitas pelayanan administrasi terpadu Kecamatan Krian	**0**	**Non Urusan**																				Kecamatan Sidoarjo
		70103	**PROGRAM PEMBERDAYAAN**				**Rp 0**		**Rp 0**		**Rp 8.882.373.028**		**Rp 1.103.371.250**		**Rp 1.103.371.250**		**12.42 %**		Rp 1.103.371.250		0.00%	

No	Sasaran	Kode	Urusan/Bidang Urusan Pemerintahan dan Program/Kegiatan/ Subkegiatan	Indikator Kinerja Program (outcome) / Kegiatan (output) / Subkegiatan	Satuan	Target RPJMD Kabupaten pada Tahun 2026 (Akhir Periode RPJMD)		Realisasi Capaian Kinerja RPJMD sampai dengan RKPD tahun lalu (2024)		Target Kinerja dan Anggaran RKPD Tahun Berjalan (2025) yang Dievaluasi		Realisasi Kinerja Pada Triwulan I		Realisasi Capaian Kinerja dan Anggaran RKPD kabupaten yang Dievaluasi		Tingkat Capaian Kinerja dan Realisasi Anggaran RKPD yang dievaluasi		Realisasi Kinerja dan Anggaran RPJMD s/d Tahun 2025		Tingkat Capaian Kinerja dan Realisasi Anggaran RPJMD s/d Tahun 2025		Unit PD Penanggung Jawab
						K	Rp.	K	Rp.	K	Rp.	K	Rp.	K	Rp.	K	Rp.	K	Rp.	K	Rp.	
			MASYARAKAT DESA DAN KELURAHAN																			
		70103202	Kegiatan Pemberdayaan Kelurahan				Rp0		Rp0		Rp 8.882.373.028		Rp 1.103.371.250		Rp 1.103.371.250		12.42 %		Rp 1.103.371.250		-	
		701032020001	Peningkatan Partisipasi Masyarakat dalam Forum Musyawarah Perencanaan Pembangunan di Kelurahan				Rp0		Rp0		Rp 83.254.200		Rp 0		Rp 0		0.00 %		Rp 0		-	
		701032020002	Pembangunan Sarana dan Prasarana Kelurahan				Rp0		Rp0		Rp 3.096.336.521		Rp 0		Rp 0		0.00 %		Rp 0		-	
		701032020003	Pemberdayaan Masyarakat di Kelurahan				Rp0		Rp0		Rp 5.702.780.807		Rp 1.103.371.250		Rp 1.103.371.250		19.35 %		Rp 1.103.371.250		-	
		701032020004	Evaluasi Kelurahan				Rp0		Rp0		Rp 1.500		Rp 0		Rp 0		0.00 %		Rp 0		-	
Rata-Rata Capaian Kinerja yang Dievaluasi (%)																0.00 %						
Predikat Kinerja yang Dievaluasi																SR						
	Meningkatnya kualitas penyelenggaraan pemerintahan (Inspektorat)	**601**	**INSPEKTORAT DAERAH**																			Kecamatan Sidoarjo
		60101	**PROGRAM PENUNJANG URUSAN PEMERINTAHAN DAERAH KABUPATEN/KOTA**				**Rp0**		**Rp0**		**Rp 0**		**Rp 0**		**Rp 0**		**0.00 %**		Rp 0		0.00%	
		60101206	Administrasi Umum Perangkat Daerah				Rp0		Rp0		Rp 0		Rp 0		Rp 0		0.00 %		Rp 0		-	
		601012060009	Penyelenggaraan Rapat Koordinasi dan Konsultasi SKPD				Rp0		Rp0		Rp 0		Rp 0		Rp 0		0.00 %		Rp 0		-	

No	Sasaran	Kode	Urusan/Bidang Urusan Pemerintahan dan Program/Kegiatan/ Subkegiatan	Indikator Kinerja Program (outcome) / Kegiatan (output) / Subkegiatan	Satuan	Target RPJMD Kabupaten pada Tahun 2026 (Akhir Periode RPJMD)		Realisasi Capaian Kinerja RPJMD sampai dengan RKPD tahun lalu (2024)		Target Kinerja dan Anggaran RKPD Tahun Berjalan (2025) yang Dievaluasi		Realisasi Kinerja Pada Triwulan I		Realisasi Capaian Kinerja dan Anggaran RKPD kabupaten yang Dievaluasi		Tingkat Capaian Kinerja dan Realisasi Anggaran RKPD yang dievaluasi		Realisasi Kinerja dan Anggaran RPJMD s/d Tahun 2025		Tingkat Capaian Kinerja dan Realisasi Anggaran RPJMD s/d Tahun 2025		Unit PD Penanggung Jawab
						K	Rp.	K	Rp.	K	Rp.	K	Rp.	K	Rp.	K	Rp.	K	Rp.	K	Rp.	
																0.00 %						
																Predikat Kinerja yang Dievaluasi		SR				
	Meningkatnya Ketentraman dan Ketertiban Umum Kecamatan Prambon	**701**	**KECAMATAN**																			Kecamatan Candi
		70104	**PROGRAM KOORDINASI KETENTRAMAN DAN KETERTIBAN UMUM**	**Persentase pelanggaran Perda dan Perkada yang ditangani**	**Persen**	**100**	**Rp 0**	**0**	**Rp 0**	**100**	**Rp 21.638.000**	**50**	**Rp 6.100.000**	**50**	**Rp 6.100.000**	**50.00 %**	**28.19 %**	50	Rp 6.100.000	50.00 %	0.00%	
		70104201	Koordinasi Upaya Penyelenggaraan Ketenteraman dan Ketertiban Umum	Jumlah laporan hasil koordinasi bidang ketentraman dan ketertiban umum dan pembinaan lembaga sosial, agama dan kemasyarakatan yang tersusun	Laporan	8	Rp 0	0	Rp 0	8	Rp 21.638.000	2	Rp 6.100.000	2	Rp 6.100.000	25.00 %	28.19 %	2	Rp 6.100.000	25.00 %	-	
		701042010001	Sinergitas dengan Kepolisian Negara Republik Indonesia, Tentara Nasional Indonesia dan Instansi Vertikal di Wilayah Kecamatan	Jumlah laporan hasil sinergitas dengan Kepolisian Negara Republik Indonesia, Tentara Nasional Indonesia dan Instansi Vertikal di wilayah kecamatan	Laporan	5	Rp 0	0	Rp 0	5	Rp 15.500.000	0	Rp 0	0	Rp 0	0.00 %	0.00 %	0	Rp 0	0.00 %	-	
		701042010002	Harmonisasi Hubungan dengan Tokoh Agama dan Tokoh Masyarakat	Jumlah laporan pelaksanaan harmonisasi dengan tokoh agama dan tokoh masyarakat	Laporan	3	Rp 0	0	Rp 0	2	Rp 6.138.000	2	Rp 6.100.000	2	Rp 6.100.000	100.00%	99.38 %	2	Rp 6.100.000	66.67 %	-	
																Rata-Rata Capaian Kinerja yang Dievaluasi (%)		25.00 %				
																Predikat Kinerja yang Dievaluasi		SR				
	Meningkatnya	**701**	**KECAMATAN**																			

No	Sasaran	Kode	Urusan/Bidang Urusan Pemerintahan dan Program/Kegiatan/ Subkegiatan	Indikator Kinerja Program (outcome) / Kegiatan (output) / Subkegiatan	Satuan	Target RPJMD Kabupaten pada Tahun 2026 (Akhir Periode RPJMD)		Realisasi Capaian Kinerja RPJMD sampai dengan RKPD tahun lalu (2024)		Target Kinerja dan Anggaran RKPD Tahun Berjalan (2025) yang Dievaluasi		Realisasi Kinerja Pada Triwulan I		Realisasi Capaian Kinerja dan Anggaran RKPD kabupaten yang Dievaluasi		Tingkat Capaian Kinerja dan Realisasi Anggaran RKPD yang dievaluasi		Realisasi Kinerja dan Anggaran RPJMD s/d Tahun 2025		Tingkat Capaian Kinerja dan Realisasi Anggaran RPJMD s/d Tahun 2025		Unit PD Penanggung Jawab
						K	Rp.	K	Rp.	K	Rp.	K	Rp.	K	Rp.	K	Rp.	K	Rp.	K	Rp.	
	kualitas penyelenggaraan Pemerintahan Kecamatan Prambon																					Kecamatan Candi
		70106	**PROGRAM PEMBINAAN DAN PENGAWASAN PEMERINTAHAN DESA**	**Prosentase desa yang menyusun dokumen perencanaan , penganggaran dan pelaporan sesuai dengan ketentuan dan tepat waktu**	**Persen**	**100**	**Rp 0**	**0**	**Rp 0**	**100**	**Rp 38.234.450**	**25**	**Rp 4.725.000**	**25**	**Rp 4.725.000**	**25.00 %**	**12.36 %**	25	Rp 4.725.000	25.00 %	0.00%	
		70106201	Fasilitasi, Rekomendasi dan Koordinasi Pembinaan dan Pengawasan Pemerintahan Desa	Jumlah desa yang menyusun dokumen perencanaan , penganggaran dan pelaporan sesuai dengan ketentuan dan tepat waktu	Desa	24	Rp 0	0	Rp 0	24	Rp 38.234.450	0	Rp 4.725.000	0	Rp 4.725.000	0.00 %	12.36 %	0	Rp 4.725.000	0.00 %	-	
		701062010002	Fasilitasi Administrasi Tata Pemerintahan Desa	Jumlah Dokumen yang Difasilitasi dalam rangka Administrasi Tata Pemerintahan Desa	Desa	24	Rp 0	0	Rp 0	24	Rp 10.712.700	0	Rp 0	0	Rp 0	0.00 %	0.00 %	0	Rp 0	0.00 %	-	
		701062010005	Fasilitasi Pelaksanaan Tugas Kepala Desa dan Perangkat Desa	Jumlah dokumen fasilitasi dalam rangka pelaksanaan tugas Kepala Desa dan Perangkat Desa	Dokumen	1	Rp 0	0	Rp 0	1	Rp 20.165.400	1	Rp 4.725.000	1	Rp 4.725.000	100.00%	23.43 %	1	Rp 4.725.000	100.00%	-	
		701062010006	Fasilitasi Pelaksanaan Pemilihan Kepala Desa	Jumlah dokumen fasilitasi dalam rangka pelaksanaan pemilihan Kepala Desa	Dokumen	1	Rp 0	0	Rp 0	1	Rp 7.356.350	0	Rp 0	0	Rp 0	0.00 %	0.00 %	0	Rp 0	0.00 %	-	
															Rata-Rata Capaian Kinerja yang Dievaluasi (%)	0.00 %						
															Predikat Kinerja yang Dievaluasi	SR						
	Meningkatnya kualitas penyelenggaraan Pemerinta	**701**	**KECAMATAN**																			

No	Sasaran	Kode	Urusan/Bidang Urusan Pemerintahan dan Program/Kegiatan/ Subkegiatan	Indikator Kinerja Program (outcome) / Kegiatan (output) / Subkegiatan	Satuan	Target RPJMD Kabupaten pada Tahun 2026 (Akhir Periode RPJMD)		Realisasi Capaian Kinerja RPJMD sampai dengan RKPD tahun lalu (2024)		Target Kinerja dan Anggaran RKPD Tahun Berjalan (2025) yang Dievaluasi		Realisasi Kinerja Pada Triwulan I		Realisasi Capaian Kinerja dan Anggaran RKPD kabupaten yang Dievaluasi		Tingkat Capaian Kinerja dan Realisasi Anggaran RKPD yang dievaluasi		Realisasi Kinerja dan Anggaran RPJMD s/d Tahun 2025		Tingkat Capaian Kinerja dan Realisasi Anggaran RPJMD s/d Tahun 2025		Unit PD Penanggung Jawab
						K	Rp.	K	Rp.	K	Rp.	K	Rp.	K	Rp.	K	Rp.	K	Rp.	K	Rp.	
	han Kecamatan Prambon																					Kecamatan Candi
		70101	**PROGRAM PENUNJANG URUSAN PEMERINTAHAN DAERAH KABUPATEN/KOTA**	**Tingkat kepuasan aparatur perangkat daerah terhadap pelayanan kesekretariatan**	**Persen**	**100**	**Rp 0**	**0**	**Rp 0**	**95**	**Rp 5.685.956.003**	**0**	**Rp 979.889.386**	**0**	**Rp 979.889.386**	**0.00 %**	**17.23 %**	0	Rp 979.889.386	0.00 %	0.00%	
		70101201	Perencanaan, Penganggaran, dan Evaluasi Kinerja Perangkat Daerah	a. Jumlah dokumen perencanaan dan penganggaran yang disusun sesuai ketentuan b. Jumlah dokumen laporan evaluasi kinerja PD yang disusun sesuai ketentuan	Dokumen	4	Rp 0	0	Rp 0	4	Rp 77.412.500	0	Rp 0	0	Rp 0	0.00 %	0.00 %	0	Rp 0	0.00 %	-	
		701012010001	Penyusunan Dokumen Perencanaan Perangkat Daerah	Jumlah Dokumen Perencanaan Perangkat Daerah	Dokumen	3	Rp 0	0	Rp 0	3	Rp 20.000.000	0	Rp 0	0	Rp 0	0.00 %	0.00 %	0	Rp 0	0.00 %	-	
		701012010008	Penyelenggaraan Walidata Pendukung Statistik Sektoral Daerah	Jumlah Dokumen Hasil Penyelenggaraan Walidata Pendukung Statistik Sektoral Daerah	Dokumen	1	Rp 0	0	Rp 0	1	Rp 33.500.000	0	Rp 0	0	Rp 0	0.00 %	0.00 %	0	Rp 0	0.00 %	-	
		701012010009	Pelaksanaan Pengumpulan Data Statistik Sektoral Daerah	Jumlah data statistik sektoral daerah yang telah dikumpulkan dan diperiksa lingkup perangkat daerah	Dokumen	1	Rp 0	0	Rp 0	1	Rp 23.912.500	0	Rp 0	0	Rp 0	0.00 %	0.00 %	0	Rp 0	0.00 %	-	
		70101202	Administrasi Keuangan Perangkat Daerah	Persentase Realisasi Anggaran PD	Persen	89	Rp 0	0	Rp 0	88	Rp 4.108.226.032	20,07	Rp 819.688.760	20,07	Rp 819.688.760	22.81 %	19.95 %	20,07	Rp 819.688.760	22.55 %	-	
		701012020001	Penyediaan Gaji dan Tunjangan ASN	Jumlah Orang yang Menerima Gaji dan Tunjangan ASN	Orang	35	Rp 0	0	Rp 0	35	Rp 4.083.807.648	35	Rp 819.688.760	8,75	Rp 819.688.760	25.00 %	20.07 %	8,75	Rp 819.688.760	25.00 %	-	
		701012020002	Penyediaan Administrasi Pelaksanaan Tugas ASN	Jumlah Dokumen Hasil Penyediaan Administrasi	Dokumen	500	Rp 0	0	Rp 0	500	Rp 24.418.384	0	Rp 0	0	Rp 0	0.00 %	0.00 %	0	Rp 0	0.00 %	-	

No	Sasaran	Kode	Urusan/Bidang Urusan Pemerintahan dan Program/Kegiatan/ Subkegiatan	Indikator Kinerja Program (outcome) / Kegiatan (output) / Subkegiatan	Satuan	Target RPJMD Kabupaten pada Tahun 2026 (Akhir Periode RPJMD)		Realisasi Capaian Kinerja RPJMD sampai dengan RKPD tahun lalu (2024)		Target Kinerja dan Anggaran RKPD Tahun Berjalan (2025) yang Dievaluasi		Realisasi Kinerja Pada Triwulan I		Realisasi Capaian Kinerja dan Anggaran RKPD kabupaten yang Dievaluasi		Tingkat Capaian Kinerja dan Realisasi Anggaran RKPD yang dievaluasi		Realisasi Kinerja dan Anggaran RPJMD s/d Tahun 2025		Tingkat Capaian Kinerja dan Realisasi Anggaran RPJMD s/d Tahun 2025		Unit PD Penanggung Jawab
						K	Rp.	K	Rp.	K	Rp.	K	Rp.	K	Rp.	K	Rp.	K	Rp.	K	Rp.	
				Pelaksanaan Tugas ASN																		
		70101206	Administrasi Umum Perangkat Daerah	Nilai Survey Kepuasan Masyarakat (SKM)	Persen	100	Rp0	0	Rp0	86	Rp 436.927.271	0	Rp 40.784.990	0	Rp 40.784.990	0.00 %	9.33 %	0	Rp 40.784.990	0.00 %	-	
		701012060001	Penyediaan Komponen Instalasi Listrik/Penerangan Bangunan Kantor	Jumlah Paket Komponen Instalasi Listrik/Penerangan Bangunan Kantor Yang disediakan	Paket	4	Rp0	0	Rp0	4	Rp 7.597.728	0	Rp 0	0	Rp 0	0.00 %	0.00 %	0	Rp 0	0.00 %	-	
		701012060002	Penyediaan Peralatan dan Perlengkapan Kantor	Jumlah Paket Peralatan dan Perlengkapan Kantor yang Disediakan	Paket	4	Rp0	0	Rp0	4	Rp 49.675.078	0	Rp 0	0	Rp 0	0.00 %	0.00 %	0	Rp 0	0.00 %	-	
		701012060003	Penyediaan Peralatan Rumah Tangga	Jumlah Paket Peralatan Rumah Tangga Yang Disediakan	Paket	4	Rp0	0	Rp0	4	Rp 9.120.493	0	Rp 0	0	Rp 0	0.00 %	0.00 %	0	Rp 0	0.00 %	-	
		701012060004	Penyediaan Bahan Logistik Kantor	Jumlah paket bahan logistik yang disediakan	Paket	12	Rp0	0	Rp0	12	Rp 138.684.472	3	Rp 27.898.990	3	Rp 27.898.990	25.00 %	20.12 %	3	Rp 27.898.990	25.00 %	-	
		701012060005	Penyediaan Barang Cetakan dan Penggandaan	Jumlah paket barang cetakan dan penggandaan yang disediakan	Paket	2	Rp0	0	Rp0	2	Rp 3.060.000	1	Rp 126.000	1	Rp 126.000	50.00 %	4.12 %	1	Rp 126.000	50.00 %	-	
		701012060006	Penyediaan Bahan Bacaan dan Peraturan Perundang-undangan	Jumlah dokumen bahan bacaan dan Peraturan Perundang-undangan yang disediakan	Dokumen	12	Rp0	0	Rp0	12	Rp 1.800.000	0	Rp 0	0	Rp 0	0.00 %	0.00 %	0	Rp 0	0.00 %	-	
		701012060008	Fasilitasi Kunjungan Tamu	Jumlah laporan fasilitasi kunjungan tamu	Laporan	12	Rp0	0	Rp0	12	Rp 62.610.000	0	Rp 0	0	Rp 0	0.00 %	0.00 %	0	Rp 0	0.00 %	-	
		701012060009	Penyelenggaraan Rapat Koordinasi dan Konsultasi SKPD	Jumlah laporan penyelenggaraan rapat koordinasi dan konsultasi SKPD	Laporan	12	Rp0	0	Rp0	12	Rp 164.379.500	3	Rp 12.760.000	3	Rp 12.760.000	25.00 %	7.76 %	3	Rp 12.760.000	25.00 %	-	
		70101208	Penyediaan Jasa Penunjang Urusan Pemerintahan Daerah	Persentase Terpenuhinya Jasa Penunjang Perkantoran	Persen	100	Rp0	0	Rp0	95	Rp 755.225.000	23,75	Rp 119.415.636	23,75	Rp 119.415.636	25.00 %	15.81 %	23,75	Rp 119.415.636	23.75 %	-	

No	Sasaran	Kode	Urusan/Bidang Urusan Pemerintahan dan Program/Kegiatan/ Subkegiatan	Indikator Kinerja Program (outcome) / Kegiatan (output) / Subkegiatan	Satuan	Target RPJMD Kabupaten pada Tahun 2026 (Akhir Periode RPJMD)		Realisasi Capaian Kinerja RPJMD sampai dengan RKPD tahun lalu (2024)		Target Kinerja dan Anggaran RKPD Tahun Berjalan (2025) yang Dievaluasi		Realisasi Kinerja Pada Triwulan I		Realisasi Capaian Kinerja dan Anggaran RKPD kabupaten yang Dievaluasi		Tingkat Capaian Kinerja dan Realisasi Anggaran RKPD yang dievaluasi		Realisasi Kinerja dan Anggaran RPJMD s/d Tahun 2025		Tingkat Capaian Kinerja dan Realisasi Anggaran RPJMD s/d Tahun 2025		Unit PD Penanggung Jawab
						K	Rp.	K	Rp.	K	Rp.	K	Rp.	K	Rp.	K	Rp.	K	Rp.	K	Rp.	
		701012080002	Penyediaan Jasa Komunikasi, Sumber Daya Air dan Listrik	Jumlah laporan penyediaan jasa komunikasi, sumber daya air dan listrik yang disediakan	Laporan	12	Rp 0	0	Rp 0	12	Rp 114.452.800	3	Rp 21.478.148	3	Rp 21.478.148	25.00 %	18.77 %	3	Rp 21.478.148	25.00 %	-	
		701012080004	Penyediaan Jasa Pelayanan Umum Kantor	Jumlah laporan penyediaan jasa pelayanan umum kantor yang disediakan	Laporan	29	Rp 0	0	Rp 0	29	Rp 640.772.200	7	Rp 97.937.488	7	Rp 97.937.488	24.14 %	15.28 %	7	Rp 97.937.488	24.14 %	-	
		70101209	Pemeliharaan Barang Milik Daerah Penunjang Urusan Pemerintahan Daerah	Jumlah barang milik daerah penunjang urusan pemerintahan daerah yang dilakukan pemeliharaan	Unit	65	Rp 0	0	Rp 0	62	Rp 308.165.200	15	Rp 0	15	Rp 0	24.19 %	0.00 %	15	Rp 0	23.08 %	-	
		701012090001	Penyediaan Jasa Pemeliharaan, Biaya Pemeliharaan, dan Pajak Kendaraan Perorangan Dinas atau Kendaraan Dinas Jabatan	Jumlah kendaraan perorangan dinas atau kendaraan dinas jabatan yang dipelihara dan dibayarkan pajaknya	Unit	2	Rp 0	0	Rp 0	2	Rp 35.165.200	1	Rp 0	1	Rp 0	50.00 %	0.00 %	1	Rp 0	50.00 %	-	
		701012090002	Penyediaan Jasa Pemeliharaan, Biaya Pemeliharaan, Pajak dan Perizinan Kendaraan Dinas Operasional atau Lapangan	Jumlah kendaraan dinas operasional atau lapangan yang dipelihara dan dibayarkan pajak dan perizinannya	Unit	4	Rp 0	0	Rp 0	4	Rp 33.000.000	1	Rp 0	1	Rp 0	25.00 %	0.00 %	1	Rp 0	25.00 %	-	
		701012090006	Pemeliharaan Peralatan dan Mesin Lainnya	Jumlah peralatan dan mesin lainnya yang dipelihara	Unit	1	Rp 0	0	Rp 0	1	Rp 65.000.000	0	Rp 0	0	Rp 0	0.00 %	0.00 %	0	Rp 0	0.00 %	-	
		701012090009	Pemeliharaan/Rehabilitasi Gedung Kantor dan Bangunan Lainnya	Jumlah gedung kantor dan bangunan lainnya yang dipelihara / direhabilitasi	Unit	1	Rp 0	0	Rp 0	1	Rp 175.000.000	0	Rp 0	0	Rp 0	0.00 %	0.00 %	0	Rp 0	0.00 %	-	
Rata-Rata Capaian Kinerja yang Dievaluasi (%)																14.40 %						

No	Sasaran	Kode	Urusan/Bidang Urusan Pemerintahan dan Program/Kegiatan/ Subkegiatan	Indikator Kinerja Program (outcome) / Kegiatan (output) / Subkegiatan	Satuan	Target RPJMD Kabupaten pada Tahun 2026 (Akhir Periode RPJMD)		Realisasi Capaian Kinerja RPJMD sampai dengan RKPD tahun lalu (2024)		Target Kinerja dan Anggaran RKPD Tahun Berjalan (2025) yang Dievaluasi		Realisasi Kinerja Pada Triwulan I		Realisasi Capaian Kinerja dan Anggaran RKPD kabupaten yang Dievaluasi		Tingkat Capaian Kinerja dan Realisasi Anggaran RKPD yang dievaluasi		Realisasi Kinerja dan Anggaran RPJMD s/d Tahun 2025		Tingkat Capaian Kinerja dan Realisasi Anggaran RPJMD s/d Tahun 2025		Unit PD Penanggung Jawab
						K	Rp.	K	Rp.	K	Rp.	K	Rp.	K	Rp.	K	Rp.	K	Rp.	K	Rp.	
													Predikat Kinerja yang Dievaluasi			SR						
	Meningkatnya kualitas penyelenggaraan Pemerintahan Kecamatan Prambon	**701**	**KECAMATAN**																			Kecamatan Candi
		70102	**PROGRAM PENYELENGGARAAN PEMERINTAHAN DAN PELAYANAN PUBLIK**	**a. Persentase izin yang menjadi kewenangan kecamatan yang diterbitkan b. Persentase Pelayanan kewenangan kecamatan yang dilaksanakan sesuai standar c. Persentase desa yang mendapat pembinaan tentang lingkungan hidup, usaha ekonomi masyarakat, dan PKL**	**Persen**	**100**	**Rp 0**	**0**	**Rp 0**	**a.0 %b. 100 %c. 100 %**	**Rp 405.842.750**	**25**	**Rp 22.300.000**	**25**	**Rp 22.300.000**	**0.00 %**	**5.26 %**	25	Rp 22.300.000	25.00 %	0.00%	
		7010220 1	Koordinasi Penyelenggaraan Kegiatan Pemerintahan di Tingkat Kecamatan	Jumlah laporan hasil koordinasi bidang kesejahteraan sosial, agama dan kemasyarakatan; pembangunan dan lingkungan hidup; pemerintahan dan perekonomian yang disusun	Laporan	32	Rp 0	0	Rp 0	32	Rp 184.855.250	8	Rp 22.300.000	8	Rp 22.300.000	25.00 %	10.99 %	8	Rp 22.300.000	25.00 %	-	
		7010220 10001	Koordinasi/Sinergi Perencanaan dan Pelaksanaan Kegiatan Pemerintahan dengan Perangkat Daerah dan Instansi Vertikal Terkait	Jumlah laporan koordinasi/sinergi perencanaan dan pelaksanaan kegiatan pemerintahan dengan perangkat daerah dan instansi vertikal terkait	Laporan	32	Rp 0	0	Rp 0	32	Rp 184.855.250	8	Rp 22.300.000	8	Rp 22.300.000	25.00 %	12.06 %	8	Rp 22.300.000	25.00 %	-	
		7010220 4	Pelaksanaan Urusan Pemerintahan yang Dilimpahkan kepada Camat	a. Jumlah laporan hasil monev bidang kesejahteraan sosial, agama dan kemasyarakatan, agama	Laporan	4	Rp 0	0	Rp 0	4	Rp 220.987.500	0	Rp 0	0	Rp 0	0.00 %	0.00 %	0	Rp 0	0.00 %	-	

No	Sasaran	Kode	Urusan/Bidang Urusan Pemerintahan dan Program/Kegiatan/ Subkegiatan	Indikator Kinerja Program (outcome) / Kegiatan (output) / Subkegiatan	Satuan	Target RPJMD Kabupaten pada Tahun 2026 (Akhir Periode RPJMD)		Realisasi Capaian Kinerja RPJMD sampai dengan RKPD tahun lalu (2024)		Target Kinerja dan Anggaran RKPD Tahun Berjalan (2025) yang Dievaluasi		Realisasi Kinerja Pada Triwulan I		Realisasi Capaian Kinerja dan Anggaran RKPD kabupaten yang Dievaluasi		Tingkat Capaian Kinerja dan Realisasi Anggaran RKPD yang dievaluasi		Realisasi Kinerja dan Anggaran RPJMD s/d Tahun 2025		Tingkat Capaian Kinerja dan Realisasi Anggaran RPJMD s/d Tahun 2025		Unit PD Penanggung Jawab
						K	Rp.	K	Rp.	K	Rp.	K	Rp.	K	Rp.	K	Rp.	K	Rp.	K	Rp.	
				dan kemasyarakatan; pembangunan dan lingkungan hidup; pemerintahan dan perekonomian yang disusun b. Jumlah laporan kegiatan pembinaan yang tersusun																		
		701022040003	Pelaksanaan Urusan Pemerintahan yang Terkait dengan Kewenangan Lain yang Dilimpahkan	Jumlah laporan pelaksanaan kewenangan lain yang dilimpahkan	Laporan	4	Rp 0	0	Rp 0	3	Rp 220.987.500	0	Rp 0	0	Rp 0	0.00 %	0.00 %	0	Rp 0	0.00 %	-	
Rata-Rata Capaian Kinerja yang Dievaluasi (%)																12.50 %						
Predikat Kinerja yang Dievaluasi																SR						
	Meningkatnya kualitas penyelenggaraan Pemerintahan Kecamatan Prambon	**701**	**KECAMATAN**																			Kecamatan Candi
		70105	**PROGRAM PENYELENGGARAAN URUSAN PEMERINTAHAN UMUM**	**Persentase penyelenggaraan urusan pemerintahan umum yang dilaksanakan dengan baik**	**Persen**	**100**	**Rp 0**	**0**	**Rp 0**	**100**	**Rp 61.853.195**	**0**	**Rp 0**	**0**	**Rp 0**	**0.00 %**	**0.00 %**	0	Rp 0	0.00 %	0.00%	
		701052001	Penyelenggaraan Urusan Pemerintahan Umum sesuai Penugasan Kepala Daerah	Jumlah kegiatan penyelenggaraan urusan pemerintahan umum yang dilaksanakan	Kegiatan	1	Rp 0	0	Rp 0	1	Rp 61.853.195	0	Rp 0	0	Rp 0	0.00 %	0.00 %	0	Rp 0	0.00 %	-	
		701052010001	Pembinaan Wawasan Kebangsaan dan Ketahanan Nasional dalam rangka	Jumlah Orang yang Mengikuti Pembinaan Wawasan Kebangsaan dan Ketahanan Nasional dalam rangka	Orang	50	Rp 0	0	Rp 0	50	Rp 61.853.195	0	Rp 0	0	Rp 0	0.00 %	0.00 %	0	Rp 0	0.00 %	-	

No	Sasaran	Kode	Urusan/Bidang Urusan Pemerintahan dan Program/Kegiatan/ Subkegiatan	Indikator Kinerja Program (outcome) / Kegiatan (output) / Subkegiatan	Satuan	Target RPJMD Kabupaten pada Tahun 2026 (Akhir Periode RPJMD)		Realisasi Capaian Kinerja RPJMD sampai dengan RKPD tahun lalu (2024)		Target Kinerja dan Anggaran RKPD Tahun Berjalan (2025) yang Dievaluasi		Realisasi Kinerja Pada Triwulan I		Realisasi Capaian Kinerja dan Anggaran RKPD kabupaten yang Dievaluasi		Tingkat Capaian Kinerja dan Realisasi Anggaran RKPD yang dievaluasi		Realisasi Kinerja dan Anggaran RPJMD s/d Tahun 2025		Tingkat Capaian Kinerja dan Realisasi Anggaran RPJMD s/d Tahun 2025		Unit PD Penanggung Jawab
						K	Rp.	K	Rp.	K	Rp.	K	Rp.	K	Rp.	K	Rp.	K	Rp.	K	Rp.	
			Memantapkan Pengamalan Pancasila, Pelaksanaan Undang-Undang Dasar Negara Republik Indonesia Tahun 1945, Pelestarian Bhinneka Tunggal Ika serta Pemertahanan dan Pemeliharaan Keutuhan Negara Kesatuan Republik Indonesia	Memantapkan Pengamalan Pancasila, Pelaksanaan Undang-Undang Dasar Negara Republik Indonesia Tahun 1945, Pelestarian Bhinneka Tunggal Ika serta Pemertahanan dan Pemeliharaan Keutuhan Negara Kesatuan Republik Indonesia																		
Rata-Rata Capaian Kinerja yang Dievaluasi (%)																0.00 %						
Predikat Kinerja yang Dievaluasi																SR						
	Meningkatnya Ketentraman dan Ketertiban Umum Kecamatan Prambon	**701**	**KECAMATAN**																			Kecamatan Buduran
		70104	**PROGRAM KOORDINASI KETENTRAMAN DAN KETERTIBAN UMUM**	**Persentase pelanggaran Perda dan Perkada yang ditangani**	**%**		**Rp 0**	**0**	**Rp 0**	**100**	**Rp 11.937.500**	**100**	**Rp 612.500**	**100**	**Rp 612.500**	**100.00%**	**5.13 %**	100	Rp 612.500	0.00 %	0.00%	
		70104201	Koordinasi Upaya Penyelenggaraan Ketenteraman dan Ketertiban Umum	Jumlah laporan hasil koordinasi bidang ketentraman dan ketertiban umum dan pembinaan lembaga sosial, agama dan kemasyarakatan yang tersusun			Rp 0	0	Rp 0	8	Rp 11.937.500	1	Rp 612.500	1	Rp 612.500	12.50 %	5.13 %	1	Rp 612.500	0.00 %	-	
		701042010001	Sinergitas dengan Kepolisian	Jumlah Laporan Hasil Sinergitas dengan Kepolisian Negara			Rp 0	0	Rp 0	1	Rp 1.362.500	1	Rp 612.500	1	Rp 612.500	100.00%	44.95 %	1	Rp 612.500	0.00 %	-	

No	Sasaran	Kode	Urusan/Bidang Urusan Pemerintahan dan Program/Kegiatan/ Subkegiatan	Indikator Kinerja Program (outcome) / Kegiatan (output) / Subkegiatan	Satuan	Target RPJMD Kabupaten pada Tahun 2026 (Akhir Periode RPJMD)		Realisasi Capaian Kinerja RPJMD sampai dengan RKPD tahun lalu (2024)		Target Kinerja dan Anggaran RKPD Tahun Berjalan (2025) yang Dievaluasi		Realisasi Kinerja Pada Triwulan I		Realisasi Capaian Kinerja dan Anggaran RKPD kabupaten yang Dievaluasi		Tingkat Capaian Kinerja dan Realisasi Anggaran RKPD yang dievaluasi		Realisasi Kinerja dan Anggaran RPJMD s/d Tahun 2025		Tingkat Capaian Kinerja dan Realisasi Anggaran RPJMD s/d Tahun 2025		Unit PD Penanggung Jawab
						K	Rp.	K	Rp.	K	Rp.	K	Rp.	K	Rp.	K	Rp.	K	Rp.	K	Rp.	
		701042010002	Negara Republik Indonesia, Tentara Nasional Indonesia dan Instansi Vertikal di Wilayah Kecamatan Harmonisasi Hubungan dengan Tokoh Agama dan Tokoh Masyarakat	Republik Indonesia, Tentara Nasional Indonesia dan Instansi Vertikal di Wilayah Kecamatan Jumlah Laporan Pelaksanaan Harmonisasi Hubungan dengan Tokoh Agama dan Tokoh Masyarakat			Rp 0	0	Rp 0	2	Rp 10.575.000	0	Rp 0	0	Rp 0	0.00 %	0.00 %	0	Rp 0	0.00 %	-	
Rata-Rata Capaian Kinerja yang Dievaluasi (%)																12.50 %						
Predikat Kinerja yang Dievaluasi																SR						
	Meningkatnya kualitas penyelenggaraan Pemerintahan Kecamatan Prambon	**701**	**KECAMATAN**																			Kecamatan Buduran
		70106	**PROGRAM PEMBINAAN DAN PENGAWASAN PEMERINTAHAN DESA**	**Prosentase desa yang menyusun dokumen perencanaan , penganggaran dan pelaporan sesuai dengan ketentuan dan tepat waktu**	**%**		**Rp 0**	**0**	**Rp 0**	**100**	**Rp 27.300.000**	**0**	**Rp 0**	**0**	**Rp 0**	**0.00 %**	**0.00 %**	0	Rp 0	0.00 %	0.00%	
		70106201	Fasilitasi, Rekomendasi dan Koordinasi Pembinaan dan Pengawasan Pemerintahan Desa	Jumlah desa yang menyusun dokumen perencanaan , penganggaran dan pelaporan sesuai dengan ketentuan dan tepat waktu			Rp 0	0	Rp 0	15	Rp 27.300.000	0	Rp 0	0	Rp 0	0.00 %	0.00 %	0	Rp 0	0.00 %	-	
		701062010002	Fasilitasi Administrasi Tata Pemerintahan Desa	Jumlah Dokumen yang Difasilitasi dalam rangka Administrasi Tata Pemerintahan Desa			Rp 0	0	Rp 0	15	Rp 13.200.000	0	Rp 0	0	Rp 0	0.00 %	0.00 %	0	Rp 0	0.00 %	-	

No	Sasaran	Kode	Urusan/Bidang Urusan Pemerintahan dan Program/Kegiatan/ Subkegiatan	Indikator Kinerja Program (outcome) / Kegiatan (output) / Subkegiatan	Satuan	Target RPJMD Kabupaten pada Tahun 2026 (Akhir Periode RPJMD)		Realisasi Capaian Kinerja RPJMD sampai dengan RKPD tahun lalu (2024)		Target Kinerja dan Anggaran RKPD Tahun Berjalan (2025) yang Dievaluasi		Realisasi Kinerja Pada Triwulan I		Realisasi Capaian Kinerja dan Anggaran RKPD kabupaten yang Dievaluasi		Tingkat Capaian Kinerja dan Realisasi Anggaran RKPD yang dievaluasi		Realisasi Kinerja dan Anggaran RPJMD s/d Tahun 2025		Tingkat Capaian Kinerja dan Realisasi Anggaran RPJMD s/d Tahun 2025		Unit PD Penanggung Jawab
						K	Rp.	K	Rp.	K	Rp.	K	Rp.	K	Rp.	K	Rp.	K	Rp.	K	Rp.	
		701	**KECAMATAN**																			Kecamatan Buduran
	Meningkatnya kualitas penyelenggaraan Pemerintahan Kecamatan Prambon	70101	**PROGRAM PENUNJANG URUSAN PEMERINTAHAN DAERAH KABUPATEN/KOTA**	**Tingkat kepuasan aparatur perangkat daerah terhadap pelayanan kesekretariatan**	**%**	**90**	**Rp 0**	**0**	**Rp 0**	**88,5**	**Rp 7.007.420.142**	**95,7**	**Rp 1.100.084.378**	**95,7**	**Rp 1.100.084.378**	**100.00%**	**15.70%**	95,7	Rp 1.100.084.378	100.00%	0.00%	
		7010121	Perencanaan, Penganggaran, dan Evaluasi Kinerja Perangkat Daerah	Jumlah dokumen perencanaan dan penganggaran yang disusun sesuai ketentuan			Rp 0	0	Rp 0	7	Rp 80.750.256	2	Rp 585.500	2	Rp 585.500	28.57%	0.73%	2	Rp 585.500	0.00%	-	
				Jumlah dokumen laporan evaluasi kinerja PD yang disusun sesuai ketentuan				0		6		1		1		16.67%		1		0.00%		
		701012010001	Penyusunan Dokumen Perencanaan Perangkat Daerah	Jumlah Dokumen Perencanaan Perangkat Daerah			Rp 0	0	Rp 0	2	Rp 25.579.256	1	Rp 0	1	Rp 0	50.00%	0.00%	1	Rp 0	0.00%	-	
		701012010004	Koordinasi dan Penyusunan DPA-SKPD	Jumlah Dokumen DPA-SKPD dan Laporan Hasil Koordinasi Penyusunan Dokumen DPA-SKPD			Rp 0	0	Rp 0	1	Rp 970.000	1	Rp 485.000	1	Rp 485.000	100.00%	50.00%	1	Rp 485.000	0.00%	-	
		701012010006	Koordinasi dan Penyusunan Laporan Capaian	Jumlah Laporan Capaian Kinerja dan Ikhtisar Realisasi	dokumen	1	Rp 0	0	Rp 0	1	Rp 33.500	1	Rp 33.500	1	Rp 33.500	100.00%	100.00%	1	Rp 33.500	100.00%	-	

No	Sasaran	Kode	Urusan/Bidang Urusan Pemerintahan dan Program/Kegiatan/ Subkegiatan	Indikator Kinerja Program (outcome) / Kegiatan (output) / Subkegiatan	Satuan	Target RPJMD Kabupaten pada Tahun 2026 (Akhir Periode RPJMD)		Realisasi Capaian Kinerja RPJMD sampai dengan RKPD tahun lalu (2024)		Target Kinerja dan Anggaran RKPD Tahun Berjalan (2025) yang Dievaluasi		Realisasi Kinerja Pada Triwulan I		Realisasi Capaian Kinerja dan Anggaran RKPD kabupaten yang Dievaluasi		Tingkat Capaian Kinerja dan Realisasi Anggaran RKPD yang dievaluasi		Realisasi Kinerja dan Anggaran RPJMD s/d Tahun 2025		Tingkat Capaian Kinerja dan Realisasi Anggaran RPJMD s/d Tahun 2025		Unit PD Penanggung Jawab
						K	Rp.	K	Rp.	K	Rp.	K	Rp.	K	Rp.	K	Rp.	K	Rp.	K	Rp.	
			Kinerja dan Ikhtisar Realisasi Kinerja SKPD	Kinerja SKPD dan Laporan Hasil Koordinasi Penyusunan Laporan Capaian Kinerja dan Ikhtisar Realisasi Kinerja SKPD																		
		7010120 10007	Evaluasi Kinerja Perangkat Daerah	Jumlah Laporan Evaluasi Kinerja Perangkat Daerah			Rp 0	0	Rp 0	4	Rp 167.500	1	Rp 67.000	1	Rp 67.000	25.00 %	40.00 %	1	Rp 67.000	0.00 %	-	
		7010120 10008	Penyelenggaraan Walidata Pendukung Statistik Sektoral Daerah	Jumlah Dokumen Hasil Penyelenggaraan Walidata Pendukung Statistik Sektoral Daerah			Rp 0	0	Rp 0	1	Rp 33.500.000	0	Rp 0	0	Rp 0	0.00 %	0.00 %	0	Rp 0	0.00 %	-	
		7010120 10009	Pelaksanaan Pengumpulan Data Statistik Sektoral Daerah	Jumlah Data Statistik Sektoral Daerah yang Telah Dikumpulkan dan Diperiksa Lingkup Perangkat Daerah			Rp 0	0	Rp 0	1	Rp 20.500.000	0	Rp 0	0	Rp 0	0.00 %	0.00 %	0	Rp 0	0.00 %	-	
		7010120 2	Administrasi Keuangan Perangkat Daerah	Persentase realisasi anggaran Perangkat Daerah			Rp 0	0	Rp 0	92	Rp 4.022.073.266	16,45	Rp 840.026.144	16,45	Rp 840.026.144	17.88 %	20.89 %	16,45	Rp 840.026.144	0.00 %	-	
		7010120 20001	Penyediaan Gaji dan Tunjangan ASN	Jumlah Orang yang Menerima Gaji dan Tunjangan ASN			Rp 0	0	Rp 0	21	Rp 4.021.856.266	21	Rp 839.809.144	21	Rp 839.809.144	100.00%	20.88 %	21	Rp 839.809.144	0.00 %	-	
		7010120 20005	Koordinasi dan Penyusunan Laporan Keuangan Akhir Tahun SKPD	Jumlah Laporan Keuangan Akhir Tahun SKPD dan Laporan Hasil Koordinasi Penyusunan Laporan Keuangan Akhir Tahun SKPD			Rp 0	0	Rp 0	1	Rp 217.000	1	Rp 217.000	1	Rp 217.000	100.00%	100.00%	1	Rp 217.000	0.00 %	-	
		7010120 6	Administrasi Umum Perangkat Daerah	Nilai Survey Kepuasan Masyarakat (SKM)			Rp 0	0	Rp 0	89	Rp 414.157.040	94,96	Rp 60.564.610	94,96	Rp 60.564.610	100.00%	14.62 %	94,96	Rp 60.564.610	0.00 %	-	
		7010120 60001	Penyediaan Komponen Instalasi Listrik/Penerang	Jumlah Paket Komponen Instalasi Listrik/Penerangan Bangunan Kantor yang Disediakan			Rp 0	0	Rp 0	1	Rp 11.903.640	0	Rp 0	0	Rp 0	0.00 %	0.00 %	0	Rp 0	0.00 %	-	

No	Sasaran	Kode	Urusan/Bidang Urusan Pemerintahan dan Program/Kegiatan/ Subkegiatan	Indikator Kinerja Program (outcome) / Kegiatan (output) / Subkegiatan	Satuan	Target RPJMD Kabupaten pada Tahun 2026 (Akhir Periode RPJMD)		Realisasi Capaian Kinerja RPJMD sampai dengan RKPD tahun lalu (2024)		Target Kinerja dan Anggaran RKPD Tahun Berjalan (2025) yang Dievaluasi		Realisasi Kinerja Pada Triwulan I		Realisasi Capaian Kinerja dan Anggaran RKPD kabupaten yang Dievaluasi		Tingkat Capaian Kinerja dan Realisasi Anggaran RKPD yang dievaluasi		Realisasi Kinerja dan Anggaran RPJMD s/d Tahun 2025		Tingkat Capaian Kinerja dan Realisasi Anggaran RPJMD s/d Tahun 2025		Unit PD Penanggung Jawab
						K	Rp.	K	Rp.	K	Rp.	K	Rp.	K	Rp.	K	Rp.	K	Rp.	K	Rp.	
			an Bangunan Kantor																			
		701012060002	Penyediaan Peralatan dan Perlengkapan Kantor	Jumlah Paket Peralatan dan Perlengkapan Kantor yang Disediakan			Rp0	0	Rp0	4	Rp 56.567.875	2	Rp 14.885.275	2	Rp 14.885.275	50.00 %	26.31 %	2	Rp 14.885.275	0.00 %	-	
		701012060004	Penyediaan Bahan Logistik Kantor	Jumlah Paket Bahan Logistik Kantor yang Disediakan			Rp0	0	Rp0	4	Rp 103.800.000	4	Rp 8.639.335	4	Rp 8.639.335	100.00%	8.32 %	4	Rp 8.639.335	0.00 %	-	
		701012060005	Penyediaan Barang Cetakan dan Penggandaan	Jumlah Paket Barang Cetakan dan Penggandaan yang Disediakan			Rp0	0	Rp0	2	Rp 7.410.000	0	Rp 0	0	Rp 0	0.00 %	0.00 %	0	Rp 0	0.00 %	-	
		701012060006	Penyediaan Bahan Bacaan dan Peraturan Perundang-undangan	Jumlah Dokumen Bahan Bacaan dan Peraturan Perundang-Undangan yang Disediakan			Rp0	0	Rp0	12	Rp 1.800.000	3	Rp 0	3	Rp 0	25.00 %	0.00 %	3	Rp 0	0.00 %	-	
		701012060007	Penyediaan Bahan/Material	Jumlah Paket Bahan/Material yang Disediakan			Rp0	0	Rp0	1	Rp 10.378.766	0	Rp 10.200.000	0	Rp 10.200.000	0.00 %	98.28 %	0	Rp 10.200.000	0.00 %	-	
		701012060009	Penyelenggaraan Rapat Koordinasi dan Konsultasi SKPD	Jumlah Laporan Penyelenggaraan Rapat Koordinasi dan Konsultasi SKPD			Rp0	0	Rp0	4	Rp 222.296.759	1	Rp 26.840.000	1	Rp 26.840.000	25.00 %	12.07 %	1	Rp 26.840.000	0.00 %	-	
		7010127	Pengadaan Barang Milik Daerah Penunjang Urusan Pemerintah Daerah	Jumlah BMD yang diadakan			Rp0	0	Rp0	4	Rp 72.159.324	0	Rp 0	0	Rp 0	0.00 %	0.00 %	0	Rp 0	0.00 %	-	
		701012070005	Pengadaan Mebel	Jumlah Paket Mebel yang Disediakan			Rp0	0	Rp0	4	Rp 10.178.034	0	Rp 0	0	Rp 0	0.00 %	0.00 %	0	Rp 0	0.00 %	-	
		701012070006	Pengadaan Peralatan dan Mesin Lainnya	Jumlah Unit Peralatan dan Mesin Lainnya yang Disediakan			Rp0	0	Rp0	3	Rp 61.981.290	0	Rp 0	0	Rp 0	0.00 %	0.00 %	0	Rp 0	0.00 %	-	
		7010128	Penyediaan Jasa Penunjang Urusan Pemerintahan Daerah	Persentase terpenuhinya jasa penunjang administrasi perkantoran			Rp0	0	Rp0	90	Rp 962.415.456	95	Rp 172.070.154	95	Rp 172.070.154	100.00%	17.88 %	95	Rp 172.070.154	0.00 %	-	

No	Sasaran	Kode	Urusan/Bidang Urusan Pemerintahan dan Program/Kegiatan/ Subkegiatan	Indikator Kinerja Program (outcome) / Kegiatan (output) / Subkegiatan	Satuan	Target RPJMD Kabupaten pada Tahun 2026 (Akhir Periode RPJMD)		Realisasi Capaian Kinerja RPJMD sampai dengan RKPD tahun lalu (2024)		Target Kinerja dan Anggaran RKPD Tahun Berjalan (2025) yang Dievaluasi		Realisasi Kinerja Pada Triwulan I		Realisasi Capaian Kinerja dan Anggaran RKPD kabupaten yang Dievaluasi		Tingkat Capaian Kinerja dan Realisasi Anggaran RKPD yang dievaluasi		Realisasi Kinerja dan Anggaran RPJMD s/d Tahun 2025		Tingkat Capaian Kinerja dan Realisasi Anggaran RPJMD s/d Tahun 2025		Unit PD Penanggung Jawab
						K	Rp.	K	Rp.	K	Rp.	K	Rp.	K	Rp.	K	Rp.	K	Rp.	K	Rp.	
		701012080002	Penyediaan Jasa Komunikasi, Sumber Daya Air dan Listrik	Jumlah Laporan Penyediaan Jasa Komunikasi, Sumber Daya Air dan Listrik yang Disediakan			Rp0	0	Rp0	4	Rp 104.747.456	1	Rp 19.325.184	1	Rp 19.325.184	25.00 %	18.45 %	1	Rp 19.325.184	0.00 %	-	
		701012080004	Penyediaan Jasa Pelayanan Umum Kantor	Jumlah Laporan Penyediaan Jasa Pelayanan Umum Kantor yang Disediakan			Rp0	0	Rp0	4	Rp 857.668.000	1	Rp 152.744.970	1	Rp 152.744.970	25.00 %	17.81 %	1	Rp 152.744.970	0.00 %	-	
		70101209	Pemeliharaan Barang Milik Daerah Penunjang Urusan Pemerintahan Daerah	Persentase Barang Milik Daerah Penunjang Urusan Pemerintahan Daerah yang layak fungsi			Rp0	0	Rp0	80	Rp 1.455.864.800	90	Rp 26.837.970	90	Rp 26.837.970	100.00%	1.84 %	90	Rp 26.837.970	0.00 %	-	
		7010120 90001	Penyediaan Jasa Pemeliharaan, Biaya Pemeliharaan, dan Pajak Kendaraan Perorangan Dinas atau Kendaraan Dinas Jabatan	Jumlah Kendaraan Perorangan Dinas atau Kendaraan Dinas Jabatan yang Dipelihara dan dibayarkan Pajaknya			Rp0	0	Rp0	2	Rp 34.200.000	1	Rp 7.494.720	1	Rp 7.494.720	50.00 %	21.91 %	1	Rp 7.494.720	0.00 %	-	
		7010120 90002	Penyediaan Jasa Pemeliharaan, Biaya Pemeliharaan, Pajak dan Perizinan Kendaraan Dinas Operasional atau Lapangan	Jumlah Kendaraan Dinas Operasional atau Lapangan yang Dipelihara dan dibayarkan Pajak dan Perizinannya			Rp0	0	Rp0	3	Rp 23.550.000	1	Rp 4.495.500	1	Rp 4.495.500	33.33 %	19.09 %	1	Rp 4.495.500	0.00 %	-	
		7010120 90006	Pemeliharaan Peralatan dan Mesin Lainnya	Jumlah Peralatan dan Mesin Lainnya yang Dipelihara			Rp0	0	Rp0	7	Rp 75.000.000	4	Rp 14.847.750	4	Rp 14.847.750	57.14 %	19.80 %	4	Rp 14.847.750	0.00 %	-	
		7010120 90009	Pemeliharaan/Rehabilitasi Gedung Kantor dan Bangunan Lainnya	Jumlah Gedung Kantor dan Bangunan Lainnya yang Dipelihara/Direhabilitasi			Rp0	0	Rp0	1	Rp 1.323.114.800	0	Rp 0	0	Rp 0	0.00 %	0.00 %	0	Rp 0	0.00 %	-	
																Rata-Rata Capaian Kinerja yang Dievaluasi (%)		51.87 %					
																Predikat Kinerja yang Dievaluasi		R					

No	Sasaran	Kode	Urusan/Bidang Urusan Pemerintahan dan Program/Kegiatan/ Subkegiatan	Indikator Kinerja Program (outcome) / Kegiatan (output) / Subkegiatan	Satuan	Target RPJMD Kabupaten pada Tahun 2026 (Akhir Periode RPJMD)		Realisasi Capaian Kinerja RPJMD sampai dengan RKPD tahun lalu (2024)		Target Kinerja dan Anggaran RKPD Tahun Berjalan (2025) yang Dievaluasi		Realisasi Kinerja Pada Triwulan I		Realisasi Capaian Kinerja dan Anggaran RKPD kabupaten yang Dievaluasi		Tingkat Capaian Kinerja dan Realisasi Anggaran RKPD yang dievaluasi		Realisasi Kinerja dan Anggaran RPJMD s/d Tahun 2025		Tingkat Capaian Kinerja dan Realisasi Anggaran RPJMD s/d Tahun 2025		Unit PD Penanggung Jawab
						K	Rp.	K	Rp.	K	Rp.	K	Rp.	K	Rp.	K	Rp.	K	Rp.	K	Rp.	
	Meningkatnya kualitas penyelenggaraan Pemerintahan Kecamatan Prambon	**701**	**KECAMATAN**																			Kecamatan Buduran
		70102	**PROGRAM PENYELENGGARAAN PEMERINTAHAN DAN PELAYANAN PUBLIK**	**Persentase desa yang mendapat pembinaan tentang lingkungan hidup, usaha ekonomi masyarakat, dan PKL**	**%**		**Rp 0**	**0**	**Rp 0**	**90**	**Rp 600.906.000**	**90**	**Rp 153.292.500**	**90**	**Rp 153.292.500**	**100.00%**	**25.45%**	90	Rp 153.292.500	0.00%	0.00%	
				Persentase izin yang menjadi kewenangan kecamatan yang diterbitkan	**%**			**0**		**0**		**0**		**0**		**0.00%**		0		0.00%		
				Persentase pelayanan kewenangan kecamatan yang dilaksanakan sesuai standar	**%**			**0**		**90**		**100**		**100**		**100.00%**		100		0.00%		
		7010220 1	Koordinasi Penyelenggaraan Kegiatan Pemerintahan di Tingkat Kecamatan	Jumlah laporan hasil koordinasi bidang kesejahteraan sosial, agama dan kemasyarakatan; pembangunan dan lingkungan hidup; pemerintahan dan perekonomian yang disusun			Rp 0	0	Rp 0	4	Rp 203.300.000	2	Rp 29.382.500	2	Rp 29.382.500	50.00%	14.35%	2	Rp 29.382.500	0.00%	-	
		7010220 10001	Koordinasi/Sinergi Perencanaan dan Pelaksanaan Kegiatan Pemerintahan dengan Perangkat Daerah dan Instansi Vertikal Terkait	Jumlah Laporan Koordinasi/Sinergi Perencanaan dan Pelaksanaan Kegiatan Pemerintahan dengan Perangkat Daerah dan Instansi Vertikal Terkait			Rp 0	0	Rp 0	4	Rp 203.300.000	1	Rp 29.382.500	1	Rp 29.382.500	25.00%	14.45%	1	Rp 29.382.500	0.00%	-	
		7010220 2	Penyelenggaraan Urusan Pemerintahan yang tidak Dilaksanakan oleh Unit Kerja Perangkat	Jumlah Pelayanan Umum yang ditindaklanjuti			Rp 0	0	Rp 0	2300	Rp 193.306.000	984	Rp 123.910.000	984	Rp 123.910.000	42.78%	64.10%	984	Rp 123.910.000	0.00%	-	

No	Sasaran	Kode	Urusan/Bidang Urusan Pemerintahan dan Program/Kegiatan/ Subkegiatan	Indikator Kinerja Program (outcome) / Kegiatan (output) / Subkegiatan	Satuan	Target RPJMD Kabupaten pada Tahun 2026 (Akhir Periode RPJMD)		Realisasi Capaian Kinerja RPJMD sampai dengan RKPD tahun lalu (2024)		Target Kinerja dan Anggaran RKPD Tahun Berjalan (2025) yang Dievaluasi		Realisasi Kinerja Pada Triwulan I		Realisasi Capaian Kinerja dan Anggaran RKPD kabupaten yang Dievaluasi		Tingkat Capaian Kinerja dan Realisasi Anggaran RKPD yang dievaluasi		Realisasi Kinerja dan Anggaran RPJMD s/d Tahun 2025		Tingkat Capaian Kinerja dan Realisasi Anggaran RPJMD s/d Tahun 2025		Unit PD Penanggung Jawab
						K	Rp.	K	Rp.	K	Rp.	K	Rp.	K	Rp.	K	Rp.	K	Rp.	K	Rp.	
			Daerah yang Ada di Kecamatan																			
		701022020003	Peningkatan Efektifitas Pelaksanaan Pelayanan kepada Masyarakat di Wilayah Kecamatan	Jumlah Laporan Peningkatan Efektifitas Pelaksanaan Pelayanan kepada Masyarakat di Wilayah Kecamatan			Rp 0	0	Rp 0	1	Rp 193.306.000	1	Rp 123.910.000	1	Rp 123.910.000	100.00%	64.10 %	1	Rp 123.910.000	0.00 %	-	
		70102204	Pelaksanaan Urusan Pemerintahan yang Dilimpahkan kepada Camat	Jumlah laporan hasil monev bidang kesejahteraan sosial, agama dan kemasyarakatan; pembangunan dan lingkungan hidup; pemerintahan dan perekonomian yang disusun			Rp 0	0	Rp 0	8	Rp 204.300.000	1	Rp 0	1	Rp 0	12.50 %	0.00 %	1	Rp 0	0.00 %	-	
				Jumlah laporan kegiatan pembinaan yang tersusun				0		3		1		1		33.33 %		1		0.00 %		
		701022040002	Pelaksanaan Urusan Pemerintahan yang terkait dengan Nonperizinan	Jumlah Laporan Pelaksanaan Nonperizinan pada Urusan Pemerintahan			Rp 0	0	Rp 0	4	Rp 1.400.000	1	Rp 0	1	Rp 0	25.00 %	0.00 %	1	Rp 0	0.00 %	-	
		701022040003	Pelaksanaan Urusan Pemerintahan yang Terkait dengan Kewenangan Lain yang Dilimpahkan	Jumlah Laporan Pelaksanaan Kewenangan Lain yang Dilimpahkan			Rp 0	0	Rp 0	3	Rp 202.900.000	0	Rp 0	0	Rp 0	0.00 %	0.00 %	0	Rp 0	0.00 %	-	
Rata-Rata Capaian Kinerja yang Dievaluasi (%)																34.65 %						
Predikat Kinerja yang Dievaluasi																SR						
	Meningkatnya kualitas penyelenggaraan Pemerintahan	**701**	**KECAMATAN**																			

No	Sasaran	Kode	Urusan/Bidang Urusan Pemerintahan dan Program/Kegiatan/ Subkegiatan	Indikator Kinerja Program (outcome) / Kegiatan (output) / Subkegiatan	Satuan	Target RPJMD Kabupaten pada Tahun 2026 (Akhir Periode RPJMD)		Realisasi Capaian Kinerja RPJMD sampai dengan RKPD tahun lalu (2024)		Target Kinerja dan Anggaran RKPD Tahun Berjalan (2025) yang Dievaluasi		Realisasi Kinerja Pada Triwulan I		Realisasi Capaian Kinerja dan Anggaran RKPD kabupaten yang Dievaluasi		Tingkat Capaian Kinerja dan Realisasi Anggaran RKPD yang dievaluasi		Realisasi Kinerja dan Anggaran RPJMD s/d Tahun 2025		Tingkat Capaian Kinerja dan Realisasi Anggaran RPJMD s/d Tahun 2025		Unit PD Penanggung Jawab
						K	Rp.	K	Rp.	K	Rp.	K	Rp.	K	Rp.	K	Rp.	K	Rp.	K	Rp.	
	Kecamatan Prambon																					Kecamatan Buduran
		70105	**PROGRAM PENYELENGGARAAN URUSAN PEMERINTAHAN UMUM**	**Persentase penyelenggaraan urusan pemerintahan umum yang dilaksanakan dengan baik**	**%**		**Rp 0**	**0**	**Rp 0**	**90**	**Rp 25.375.000**	**0**	**Rp 0**	**0**	**Rp 0**	**0.00 %**	**0.00 %**	0	Rp 0	0.00 %	0.00%	
		70105201	Penyelenggaraan Urusan Pemerintahan Umum sesuai Penugasan Kepala Daerah	Jumlah kegiatan penyelenggaraan urusan pemerintahan umum yang dilaksanakan			Rp 0	0	Rp 0	3	Rp 25.375.000	0	Rp 0	0	Rp 0	0.00 %	0.00 %	0	Rp 0	0.00 %	-	
		701052010001	Pembinaan Wawasan Kebangsaan dan Ketahanan Nasional dalam rangka Memantapkan Pengamalan Pancasila, Pelaksanaan Undang-Undang Dasar Negara Republik Indonesia Tahun 1945, Pelestarian Bhinneka Tunggal Ika serta Pemertahanan dan Pemeliharaan Keutuhan Negara Kesatuan Republik Indonesia	Jumlah Orang yang Mengikuti Pembinaan Wawasan Kebangsaan dan Ketahanan Nasional dalam rangka Memantapkan Pengamalan Pancasila, Pelaksanaan Undang-Undang Dasar Negara Republik Indonesia Tahun 1945, Pelestarian Bhinneka Tunggal Ika serta Pemertahanan dan Pemeliharaan Keutuhan Negara Kesatuan Republik Indonesia			Rp 0	0	Rp 0	450	Rp 25.375.000	0	Rp 0	0	Rp 0	0.00 %	0.00 %	0	Rp 0	0.00 %	-	
																Rata-Rata Capaian Kinerja yang Dievaluasi (%)		0.00 %						
																Predikat Kinerja yang Dievaluasi		SR						
	Meningkatnya Ketentraman dan Ketertiban	**701**	**KECAMATAN**																				

No	Sasaran	Kode	Urusan/Bidang Urusan Pemerintahan dan Program/Kegiatan/ Subkegiatan	Indikator Kinerja Program (outcome) / Kegiatan (output) / Subkegiatan	Satuan	Target RPJMD Kabupaten pada Tahun 2026 (Akhir Periode RPJMD)		Realisasi Capaian Kinerja RPJMD sampai dengan RKPD tahun lalu (2024)		Target Kinerja dan Anggaran RKPD Tahun Berjalan (2025) yang Dievaluasi		Realisasi Kinerja Pada Triwulan I		Realisasi Capaian Kinerja dan Anggaran RKPD kabupaten yang Dievaluasi		Tingkat Capaian Kinerja dan Realisasi Anggaran RKPD yang dievaluasi		Realisasi Kinerja dan Anggaran RPJMD s/d Tahun 2025		Tingkat Capaian Kinerja dan Realisasi Anggaran RPJMD s/d Tahun 2025		Unit PD Penanggung Jawab
						K	Rp.	K	Rp.	K	Rp.	K	Rp.	K	Rp.	K	Rp.	K	Rp.	K	Rp.	
	Umum Kecamatan Prambon																					Kecamatan Wonoayu
		70104	**PROGRAM KOORDINASI KETENTRAMAN DAN KETERTIBAN UMUM**				**Rp 0**		**Rp 0**		**Rp 82.270.000**		**Rp 0**		**Rp 0**		**0.00 %**		Rp 0		0.00%	
		70104201	Koordinasi Upaya Penyelenggaraan Ketenteraman dan Ketertiban Umum				Rp 0		Rp 0		Rp 82.270.000		Rp 0		Rp 0		0.00 %		Rp 0		-	
		701042010001	Sinergitas dengan Kepolisian Negara Republik Indonesia, Tentara Nasional Indonesia dan Instansi Vertikal di Wilayah Kecamatan	Jumlah Laporan Hasil Sinergitas dengan Kepolisian Negara Republik Indonesia, Tentara Nasional Indonesia dan Instansi Vertikal di Wilayah Kecamatan	Laporan	3	Rp 0	0	Rp 0	3	Rp 9.450.000	1	Rp 0	1	Rp 0	33.33 %	0.00 %	1	Rp 0	33.33 %	-	
		701042010002	Harmonisasi Hubungan dengan Tokoh Agama dan Tokoh Masyarakat	Jumlah Laporan Pelaksanaan Harmonisasi Hubungan dengan Tokoh Agama dan Tokoh Masyarakat			Rp 0	0	Rp 0	6	Rp 72.820.000	0	Rp 0	0	Rp 0	0.00 %	0.00 %	0	Rp 0	0.00 %	-	
																Rata-Rata Capaian Kinerja yang Dievaluasi (%)	0.00 %						
																Predikat Kinerja yang Dievaluasi	SR						
	Meningkatnya kualitas penyelenggaraan Pemerintahan Kecamatan Prambon	**701**	**KECAMATAN**																			Kecamatan Wonoayu

No	Sasaran	Kode	Urusan/Bidang Urusan Pemerintahan dan Program/Kegiatan/ Subkegiatan	Indikator Kinerja Program (outcome) / Kegiatan (output) / Subkegiatan	Satuan	Target RPJMD Kabupaten pada Tahun 2026 (Akhir Periode RPJMD)		Realisasi Capaian Kinerja RPJMD sampai dengan RKPD tahun lalu (2024)		Target Kinerja dan Anggaran RKPD Tahun Berjalan (2025) yang Dievaluasi		Realisasi Kinerja Pada Triwulan I		Realisasi Capaian Kinerja dan Anggaran RKPD kabupaten yang Dievaluasi		Tingkat Capaian Kinerja dan Realisasi Anggaran RKPD yang dievaluasi		Realisasi Kinerja dan Anggaran RPJMD s/d Tahun 2025		Tingkat Capaian Kinerja dan Realisasi Anggaran RPJMD s/d Tahun 2025		Unit PD Penanggung Jawab
						K	Rp.	K	Rp.	K	Rp.	K	Rp.	K	Rp.	K	Rp.	K	Rp.	K	Rp.	
		70106	**PROGRAM PEMBINAAN DAN PENGAWASAN PEMERINTAHAN DESA**				**Rp 0**		**Rp 0**		**Rp 8.400.000**		**Rp 2.625.000**		**Rp 2.625.000**		**31.25 %**		Rp 2.625.000		0.00%	
		70106201	Fasilitasi, Rekomendasi dan Koordinasi Pembinaan dan Pengawasan Pemerintahan Desa				Rp 0		Rp 0		Rp 8.400.000		Rp 2.625.000		Rp 2.625.000		31.25 %		Rp 2.625.000		-	
		701062010002	Fasilitasi Administrasi Tata Pemerintahan Desa	Jumlah Dokumen yang Difasilitasi dalam rangka Administrasi Tata Pemerintahan Desa	Dokumen	2	Rp 0	0	Rp 0	2	Rp 5.250.000	1	Rp 2.625.000	1	Rp 2.625.000	50.00 %	50.00 %	1	Rp 2.625.000	50.00 %	-	
		701062010005	Fasilitasi Pelaksanaan Tugas Kepala Desa dan Perangkat Desa	Jumlah Dokumen Fasilitasi dalam rangka Pelaksanaan Tugas Kepala Desa dan Perangkat Desa			Rp 0	0	Rp 0	1	Rp 3.150.000	0	Rp 0	0	Rp 0	0.00 %	0.00 %	0	Rp 0	0.00 %	-	
Rata-Rata Capaian Kinerja yang Dievaluasi (%)																0.00 %						
Predikat Kinerja yang Dievaluasi																SR						
	Meningkatnya kualitas penyelenggaraan Pemerintahan Kecamatan Prambon	**701**	**KECAMATAN**																			Kecamatan Wonoayu
		70101	**PROGRAM PENUNJANG URUSAN PEMERINTAHAN DAERAH KABUPATEN/KOTA**				**Rp 0**		**Rp 0**		**Rp 5.380.726.394**		**Rp 1.042.107.840**		**Rp 1.042.107.840**		**19.37 %**		Rp 1.042.107.840		0.00%	
		701012001	Perencanaan, Penganggaran, dan Evaluasi Kinerja Perangkat Daerah				Rp 0		Rp 0		Rp 74.000.000		Rp 0		Rp 0		0.00 %		Rp 0		-	
		70101200001	Penyusunan Dokumen Perencanaan Perangkat Daerah	Jumlah Dokumen Perencanaan Perangkat Daerah			Rp 0	0	Rp 0	1	Rp 20.000.000	0	Rp 0	0	Rp 0	0.00 %	0.00 %	0	Rp 0	0.00 %	-	

No	Sasaran	Kode	Urusan/Bidang Urusan Pemerintahan dan Program/Kegiatan/ Subkegiatan	Indikator Kinerja Program (outcome) / Kegiatan (output) / Subkegiatan	Satuan	Target RPJMD Kabupaten pada Tahun 2026 (Akhir Periode RPJMD)		Realisasi Capaian Kinerja RPJMD sampai dengan RKPD tahun lalu (2024)		Target Kinerja dan Anggaran RKPD Tahun Berjalan (2025) yang Dievaluasi		Realisasi Kinerja Pada Triwulan I		Realisasi Capaian Kinerja dan Anggaran RKPD kabupaten yang Dievaluasi		Tingkat Capaian Kinerja dan Realisasi Anggaran RKPD yang dievaluasi		Realisasi Kinerja dan Anggaran RPJMD s/d Tahun 2025		Tingkat Capaian Kinerja dan Realisasi Anggaran RPJMD s/d Tahun 2025		Unit PD Penanggung Jawab
						K	Rp.	K	Rp.	K	Rp.	K	Rp.	K	Rp.	K	Rp.	K	Rp.	K	Rp.	
		7010120 10008	Penyelenggaraan Walidata Pendukung Statistik Sektoral Daerah	Jumlah Dokumen Hasil Penyelenggaraan Walidata Pendukung Statistik Sektoral Daerah			Rp 0	0	Rp 0	1	Rp 33.500.000	0	Rp 0	0	Rp 0	0.00 %	0.00 %	0	Rp 0	0.00 %	-	
		7010120 10009	Pelaksanaan Pengumpulan Data Statistik Sektoral Daerah	Jumlah Data Statistik Sektoral Daerah yang Telah Dikumpulkan dan Diperiksa Lingkup Perangkat Daerah			Rp 0	0	Rp 0	1	Rp 20.500.000	0	Rp 0	0	Rp 0	0.00 %	0.00 %	0	Rp 0	0.00 %	-	
		7010120 2	Administrasi Keuangan Perangkat Daerah				Rp 0		Rp 0		Rp 3.642.227.895		Rp 724.472.958		Rp 724.472.958		19.89 %		Rp 724.472.958		-	
		7010120 20001	Penyediaan Gaji dan Tunjangan ASN	Jumlah Orang yang Menerima Gaji dan Tunjangan ASN			Rp 0	0	Rp 0	21	Rp 3.640.229.604	0	Rp 722.478.658	0	Rp 722.478.658	0.00 %	19.85 %	0	Rp 722.478.658	0.00 %	-	
		7010120 20005	Koordinasi dan Penyusunan Laporan Keuangan Akhir Tahun SKPD	Jumlah Laporan Keuangan Akhir Tahun SKPD dan Laporan Hasil Koordinasi Penyusunan Laporan Keuangan Akhir Tahun SKPD			Rp 0	0	Rp 0	1	Rp 1.065.591	0	Rp 1.062.600	0	Rp 1.062.600	0.00 %	99.72 %	0	Rp 1.062.600	0.00 %	-	
		7010120 20007	Koordinasi dan Penyusunan Laporan Keuangan Bulanan/ Triwulanan/ Semesteran SKPD	Jumlah Laporan Keuangan Bulanan/ Triwulanan/ Semesteran SKPD dan Laporan Koordinasi Penyusunan Laporan Keuangan Bulanan/Triwulanan/ Semesteran SKPD			Rp 0	0	Rp 0	18	Rp 932.700	0	Rp 931.700	0	Rp 931.700	0.00 %	99.89 %	0	Rp 931.700	0.00 %	-	
		7010120 6	Administrasi Umum Perangkat Daerah				Rp 0		Rp 0		Rp 434.427.809		Rp 86.921.910		Rp 86.921.910		20.01 %		Rp 86.921.910		-	
		7010120 60001	Penyediaan Komponen Instalasi Listrik/Penerangan Bangunan Kantor	Jumlah Paket Komponen Instalasi Listrik/Penerangan Bangunan Kantor yang Disediakan			Rp 0	0	Rp 0	70	Rp 4.765.896	0	Rp 1.184.000	0	Rp 1.184.000	0.00 %	24.84 %	0	Rp 1.184.000	0.00 %	-	

No	Sasaran	Kode	Urusan/Bidang Urusan Pemerintahan dan Program/Kegiatan/ Subkegiatan	Indikator Kinerja Program (outcome) / Kegiatan (output) / Subkegiatan	Satuan	Target RPJMD Kabupaten pada Tahun 2026 (Akhir Periode RPJMD)		Realisasi Capaian Kinerja RPJMD sampai dengan RKPD tahun lalu (2024)		Target Kinerja dan Anggaran RKPD Tahun Berjalan (2025) yang Dievaluasi		Realisasi Kinerja Pada Triwulan I		Realisasi Capaian Kinerja dan Anggaran RKPD kabupaten yang Dievaluasi		Tingkat Capaian Kinerja dan Realisasi Anggaran RKPD yang dievaluasi		Realisasi Kinerja dan Anggaran RPJMD s/d Tahun 2025		Tingkat Capaian Kinerja dan Realisasi Anggaran RPJMD s/d Tahun 2025		Unit PD Penanggung Jawab
						K	Rp.	K	Rp.	K	Rp.	K	Rp.	K	Rp.	K	Rp.	K	Rp.	K	Rp.	
		701012060002	Penyediaan Peralatan dan Perlengkapan Kantor	Jumlah Paket Peralatan dan Perlengkapan Kantor yang Disediakan			Rp0	0	Rp0	813	Rp 37.650.087	0	Rp 16.613.800	0	Rp 16.613.800	0.00 %	44.13 %	0	Rp 16.613.800	0.00 %	-	
		701012060003	Penyediaan Peralatan Rumah Tangga	Jumlah Paket Peralatan Rumah Tangga yang Disediakan			Rp0	0	Rp0	100	Rp 1.776.000	0	Rp 1.776.000	0	Rp 1.776.000	0.00 %	100.00%	0	Rp 1.776.000	0.00 %	-	
		701012060004	Penyediaan Bahan Logistik Kantor	Jumlah Paket Bahan Logistik Kantor yang Disediakan			Rp0	0	Rp0	1	Rp 123.261.690	0	Rp 18.257.810	0	Rp 18.257.810	0.00 %	14.81 %	0	Rp 18.257.810	0.00 %	-	
		701012060005	Penyediaan Barang Cetakan dan Penggandaan	Jumlah Paket Barang Cetakan dan Penggandaan yang Disediakan			Rp0	0	Rp0	6,876	Rp 6.999.150	0	Rp 6.516.300	0	Rp 6.516.300	0.00 %	93.10 %	0	Rp 6.516.300	0.00 %	-	
		701012060006	Penyediaan Bahan Bacaan dan Peraturan Perundang-undangan	Jumlah Dokumen Bahan Bacaan dan Peraturan Perundang-Undangan yang Disediakan			Rp0	0	Rp0	12	Rp 7.200.000	0	Rp 1.440.000	0	Rp 1.440.000	0.00 %	20.00 %	0	Rp 1.440.000	0.00 %	-	
		701012060007	Penyediaan Bahan/Material	Jumlah Paket Bahan/Material yang Disediakan			Rp0	0	Rp0	173	Rp 8.759.529	0	Rp 2.187.000	0	Rp 2.187.000	0.00 %	24.97 %	0	Rp 2.187.000	0.00 %	-	
		701012060008	Fasilitasi Kunjungan Tamu	Jumlah Laporan Fasilitasi Kunjungan Tamu			Rp0	0	Rp0	1	Rp 5.250.000	0	Rp 0	0	Rp 0	0.00 %	0.00 %	0	Rp 0	0.00 %	-	
		701012060009	Penyelenggaraan Rapat Koordinasi dan Konsultasi SKPD	Jumlah Laporan Penyelenggaraan Rapat Koordinasi dan Konsultasi SKPD			Rp0	0	Rp0	12	Rp 238.765.457	0	Rp 38.947.000	0	Rp 38.947.000	0.00 %	16.31 %	0	Rp 38.947.000	0.00 %	-	
		7010127	Pengadaan Barang Milik Daerah Penunjang Urusan Pemerintah Daerah				Rp0		Rp0		Rp 48.794.490		Rp 47.800.000		Rp 47.800.000		97.96 %		Rp 47.800.000		-	
		701012070005	Pengadaan Mebel				Rp0		Rp0		Rp 0		Rp 0		Rp 0		0.00 %		Rp 0		-	
		701012070006	Pengadaan Peralatan dan Mesin Lainnya	Jumlah Unit Peralatan dan Mesin Lainnya yang Disediakan			Rp0	0	Rp0	4	Rp 48.794.490	0	Rp 47.800.000	0	Rp 47.800.000	0.00 %	97.96 %	0	Rp 47.800.000	0.00 %	-	

No	Sasaran	Kode	Urusan/Bidang Urusan Pemerintahan dan Program/Kegiatan/ Subkegiatan	Indikator Kinerja Program (outcome) / Kegiatan (output) / Subkegiatan	Satuan	Target RPJMD Kabupaten pada Tahun 2026 (Akhir Periode RPJMD)		Realisasi Capaian Kinerja RPJMD sampai dengan RKPD tahun lalu (2024)		Target Kinerja dan Anggaran RKPD Tahun Berjalan (2025) yang Dievaluasi		Realisasi Kinerja Pada Triwulan I		Realisasi Capaian Kinerja dan Anggaran RKPD kabupaten yang Dievaluasi		Tingkat Capaian Kinerja dan Realisasi Anggaran RKPD yang dievaluasi		Realisasi Kinerja dan Anggaran RPJMD s/d Tahun 2025		Tingkat Capaian Kinerja dan Realisasi Anggaran RPJMD s/d Tahun 2025		Unit PD Penanggung Jawab
						K	Rp.	K	Rp.	K	Rp.	K	Rp.	K	Rp.	K	Rp.	K	Rp.	K	Rp.	
		70101208	Penyediaan Jasa Penunjang Urusan Pemerintahan Daerah				Rp 0		Rp 0		Rp 915.026.400		Rp 175.657.972		Rp 175.657.972		19.20 %		Rp 175.657.972		-	
		701012080002	Penyediaan Jasa Komunikasi, Sumber Daya Air dan Listrik	Jumlah Laporan Penyediaan Jasa Komunikasi, Sumber Daya Air dan Listrik yang Disediakan			Rp 0	0	Rp 0	12	Rp 220.500.000	0	Rp 47.024.590	0	Rp 47.024.590	0.00 %	21.33 %	0	Rp 47.024.590	0.00 %	-	
		701012080004	Penyediaan Jasa Pelayanan Umum Kantor	Jumlah Laporan Penyediaan Jasa Pelayanan Umum Kantor yang Disediakan			Rp 0	0	Rp 0	12	Rp 694.526.400	0	Rp 128.633.382	0	Rp 128.633.382	0.00 %	18.52 %	0	Rp 128.633.382	0.00 %	-	
		70101209	Pemeliharaan Barang Milik Daerah Penunjang Urusan Pemerintahan Daerah				Rp 0		Rp 0		Rp 266.249.800		Rp 7.255.000		Rp 7.255.000		2.72 %		Rp 7.255.000		-	
		7010120 90002	Penyediaan Jasa Pemeliharaan, Biaya Pemeliharaan, Pajak dan Perizinan Kendaraan Dinas Operasional atau Lapangan	Jumlah Kendaraan Dinas Operasional atau Lapangan yang Dipelihara dan dibayarkan Pajak dan Perizinannya			Rp 0	0	Rp 0	6	Rp 53.999.800	0	Rp 1.680.000	0	Rp 1.680.000	0.00 %	3.11 %	0	Rp 1.680.000	0.00 %	-	
		7010120 90005	Pemeliharaan Mebel	Jumlah Mebel yang Dipelihara			Rp 0	0	Rp 0	50	Rp 7.500.000	0	Rp 1.840.000	0	Rp 1.840.000	0.00 %	24.53 %	0	Rp 1.840.000	0.00 %	-	
		7010120 90006	Pemeliharaan Peralatan dan Mesin Lainnya	Jumlah Peralatan dan Mesin Lainnya yang Dipelihara			Rp 0	0	Rp 0	60	Rp 55.000.000	0	Rp 3.735.000	0	Rp 3.735.000	0.00 %	6.79 %	0	Rp 3.735.000	0.00 %	-	
		7010120 90009	Pemeliharaan/Rehabilitasi Gedung Kantor dan Bangunan Lainnya	Jumlah Gedung Kantor dan Bangunan Lainnya yang Dipelihara/Direhabilitasi			Rp 0	0	Rp 0	1	Rp 149.750.000	0	Rp 0	0	Rp 0	0.00 %	0.00 %	0	Rp 0	0.00 %	-	
																Rata-Rata Capaian Kinerja yang Dievaluasi (%)	0.00 %					
																Predikat Kinerja yang Dievaluasi	SR					
	Meningkatnya kualitas penyelenggaraan Pemerinta	**701**	**KECAMATAN**																			

No	Sasaran	Kode	Urusan/Bidang Urusan Pemerintahan dan Program/Kegiatan/ Subkegiatan	Indikator Kinerja Program (outcome) / Kegiatan (output) / Subkegiatan	Satuan	Target RPJMD Kabupaten pada Tahun 2026 (Akhir Periode RPJMD)		Realisasi Capaian Kinerja RPJMD sampai dengan RKPD tahun lalu (2024)		Target Kinerja dan Anggaran RKPD Tahun Berjalan (2025) yang Dievaluasi		Realisasi Kinerja Pada Triwulan I		Realisasi Capaian Kinerja dan Anggaran RKPD kabupaten yang Dievaluasi		Tingkat Capaian Kinerja dan Realisasi Anggaran RKPD yang dievaluasi		Realisasi Kinerja dan Anggaran RPJMD s/d Tahun 2025		Tingkat Capaian Kinerja dan Realisasi Anggaran RPJMD s/d Tahun 2025		Unit PD Penanggung Jawab
						K	Rp.	K	Rp.	K	Rp.	K	Rp.	K	Rp.	K	Rp.	K	Rp.	K	Rp.	
	han Kecamatan Prambon																					Kecamatan Wonoayu
		70102	**PROGRAM PENYELENGGARAAN PEMERINTAHAN DAN PELAYANAN PUBLIK**				**Rp 0**		**Rp 0**		**Rp 352.577.520**		**Rp 41.508.400**		**Rp 41.508.400**		**11.77 %**		Rp 41.508.400		0.00%	
		70102201	Koordinasi Penyelenggaraan Kegiatan Pemerintahan di Tingkat Kecamatan				Rp 0		Rp 0		Rp 150.100.000		Rp 40.270.000		Rp 40.270.000		26.83 %		Rp 40.270.000		-	
		701022010001	Koordinasi/Sinergi Perencanaan dan Pelaksanaan Kegiatan Pemerintahan dengan Perangkat Daerah dan Instansi Vertikal Terkait	Jumlah Laporan Koordinasi/Sinergi Perencanaan dan Pelaksanaan Kegiatan Pemerintahan dengan Perangkat Daerah dan Instansi Vertikal Terkait			Rp 0	0	Rp 0	5	Rp 150.100.000	0	Rp 40.270.000	0	Rp 40.270.000	0.00 %	26.83 %	0	Rp 40.270.000	0.00 %	-	
		70102202	Penyelenggaraan Urusan Pemerintahan yang tidak Dilaksanakan oleh Unit Kerja Perangkat Daerah yang Ada di Kecamatan				Rp 0		Rp 0		Rp 2.477.520		Rp 1.238.400		Rp 1.238.400		49.99 %		Rp 1.238.400		-	
		701022020003	Peningkatan Efektifitas Pelaksanaan Pelayanan kepada Masyarakat di Wilayah Kecamatan	Jumlah Laporan Peningkatan Efektifitas Pelaksanaan Pelayanan kepada Masyarakat di Wilayah Kecamatan			Rp 0	0	Rp 0	1	Rp 2.477.520	0	Rp 1.238.400	0	Rp 1.238.400	0.00 %	49.99 %	0	Rp 1.238.400	0.00 %	-	
		70102204	Pelaksanaan Urusan Pemerintahan yang Dilimpahkan kepada Camat				Rp 0		Rp 0		Rp 200.000.000		Rp 0		Rp 0		0.00 %		Rp 0		-	
		701022040003	Pelaksanaan Urusan Pemerintahan	Jumlah Laporan Pelaksanaan			Rp 0	0	Rp 0	1	Rp 200.000.000	0	Rp 0	0	Rp 0	0.00 %	0.00 %	0	Rp 0	0.00 %	-	

No	Sasaran	Kode	Urusan/Bidang Urusan Pemerintahan dan Program/Kegiatan/ Subkegiatan	Indikator Kinerja Program (outcome) / Kegiatan (output) / Subkegiatan	Satuan	Target RPJMD Kabupaten pada Tahun 2026 (Akhir Periode RPJMD)		Realisasi Capaian Kinerja RPJMD sampai dengan RKPD tahun lalu (2024)		Target Kinerja dan Anggaran RKPD Tahun Berjalan (2025) yang Dievaluasi		Realisasi Kinerja Pada Triwulan I		Realisasi Capaian Kinerja dan Anggaran RKPD kabupaten yang Dievaluasi		Tingkat Capaian Kinerja dan Realisasi Anggaran RKPD yang dievaluasi		Realisasi Kinerja dan Anggaran RPJMD s/d Tahun 2025		Tingkat Capaian Kinerja dan Realisasi Anggaran RPJMD s/d Tahun 2025		Unit PD Penanggung Jawab
						K	Rp.	K	Rp.	K	Rp.	K	Rp.	K	Rp.	K	Rp.	K	Rp.	K	Rp.	
			yang Terkait dengan Kewenangan Lain yang Dilimpahkan	Kewenangan Lain yang Dilimpahkan																		
Rata-Rata Capaian Kinerja yang Dievaluasi (%)																0.00 %						
Predikat Kinerja yang Dievaluasi																SR						
	Meningkatnya kualitas penyelenggaraan Pemerintahan Kecamatan Prambon	**701**	**KECAMATAN**																			Kecamatan Wonoayu
		70105	**PROGRAM PENYELENGGARAAN URUSAN PEMERINTAHAN UMUM**				**Rp 0**		**Rp 0**		**Rp 115.577.700**		**Rp 0**		**Rp 0**		**0.00 %**		Rp 0		0.00%	
		70105201	Penyelenggaraan Urusan Pemerintahan Umum sesuai Penugasan Kepala Daerah				Rp 0		Rp 0		Rp 115.577.700		Rp 0		Rp 0		0.00 %		Rp 0		-	
		701052010001	Pembinaan Wawasan Kebangsaan dan Ketahanan Nasional dalam rangka Memantapkan Pengamalan Pancasila, Pelaksanaan Undang-Undang Dasar Negara Republik Indonesia Tahun 1945, Pelestarian Bhinneka Tunggal Ika serta Pemertahanan	Jumlah Orang yang Mengikuti Pembinaan Wawasan Kebangsaan dan Ketahanan Nasional dalam rangka Memantapkan Pengamalan Pancasila, Pelaksanaan Undang-Undang Dasar Negara Republik Indonesia Tahun 1945, Pelestarian Bhinneka Tunggal Ika serta Pemertahanan dan Pemeliharaan Keutuhan Negara			Rp 0	0	Rp 0	80	Rp 115.577.700	0	Rp 0	0	Rp 0	0.00 %	0.00 %	0	Rp 0	0.00 %	-	

No	Sasaran	Kode	Urusan/Bidang Urusan Pemerintahan dan Program/Kegiatan/ Subkegiatan	Indikator Kinerja Program (outcome) / Kegiatan (output) / Subkegiatan	Satuan	Target RPJMD Kabupaten pada Tahun 2026 (Akhir Periode RPJMD)		Realisasi Capaian Kinerja RPJMD sampai dengan RKPD tahun lalu (2024)		Target Kinerja dan Anggaran RKPD Tahun Berjalan (2025) yang Dievaluasi		Realisasi Kinerja Pada Triwulan I		Realisasi Capaian Kinerja dan Anggaran RKPD kabupaten yang Dievaluasi		Tingkat Capaian Kinerja dan Realisasi Anggaran RKPD yang dievaluasi		Realisasi Kinerja dan Anggaran RPJMD s/d Tahun 2025		Tingkat Capaian Kinerja dan Realisasi Anggaran RPJMD s/d Tahun 2025		Unit PD Penanggung Jawab
						K	Rp.	K	Rp.	K	Rp.	K	Rp.	K	Rp.	K	Rp.	K	Rp.	K	Rp.	
			dan Pemeliharaan Keutuhan Negara Kesatuan Republik Indonesia	Kesatuan Republik Indonesia																		
Rata-Rata Capaian Kinerja yang Dievaluasi (%)																0.00 %						
Predikat Kinerja yang Dievaluasi																SR						
	Meningkatnya kualitas penyelenggaraan Pemerintahan Kecamatan Prambon	**701**	**KECAMATAN**																			Kecamatan Krian
		70105	**PROGRAM PENYELENGGARAAN URUSAN PEMERINTAHAN UMUM**	**Prosentase penyelenggaraan urusan pemerintahan umum dilaksanakan dengan baik**	**Persen**	**98**	**Rp 0**	**98**	**Rp 0**	**98**	**Rp 144.169.226**	**98**	**Rp 0**	**98**	**Rp 0**	**100.00%**	**0.00 %**	196	Rp 0	100.00%	0.00%	
		70105201	Penyelenggaraan Urusan Pemerintahan Umum sesuai Penugasan Kepala Daerah	Jumlah kegiatan penyelenggaraan urusan pemerintahan umum yang dilaksanakan	Kegiatan	3	Rp 0	3	Rp 0	3	Rp 144.169.226	1	Rp 0	1	Rp 0	33.33 %	0.00 %	1	Rp 0	33.33 %	-	
		701052010001	Pembinaan Wawasan Kebangsaan dan Ketahanan Nasional dalam rangka Memantapkan Pengamalan Pancasila, Pelaksanaan Undang-Undang Dasar Negara Republik Indonesia Tahun 1945, Pelestarian Bhinneka Tunggal Ika serta	Jumlah Orang yang Mengikuti Pembinaan Wawasan Kebangsaan dan Ketahanan Nasional dalam rangka Memantapkan Pengamalan Pancasila, Pelaksanaan Undang-Undang Dasar Negara Republik Indonesia Tahun 1945, Pelestarian Bhinneka Tunggal Ika serta Pemertahanan dan Pemeliharaan Keutuhan Negara	Orang	88	Rp 0	88	Rp 0	88	Rp 144.169.226	88	Rp 0	88	Rp 0	100.00%	0.00 %	176	Rp 0	100.00%	-	

No	Sasaran	Kode	Urusan/Bidang Urusan Pemerintahan dan Program/Kegiatan/ Subkegiatan	Indikator Kinerja Program (outcome) / Kegiatan (output) / Subkegiatan	Satuan	Target RPJMD Kabupaten pada Tahun 2026 (Akhir Periode RPJMD)		Realisasi Capaian Kinerja RPJMD sampai dengan RKPD tahun lalu (2024)		Target Kinerja dan Anggaran RKPD Tahun Berjalan (2025) yang Dievaluasi		Realisasi Kinerja Pada Triwulan I		Realisasi Capaian Kinerja dan Anggaran RKPD kabupaten yang Dievaluasi		Tingkat Capaian Kinerja dan Realisasi Anggaran RKPD yang dievaluasi		Realisasi Kinerja dan Anggaran RPJMD s/d Tahun 2025		Tingkat Capaian Kinerja dan Realisasi Anggaran RPJMD s/d Tahun 2025		Unit PD Penanggung Jawab
						K	Rp.	K	Rp.	K	Rp.	K	Rp.	K	Rp.	K	Rp.	K	Rp.	K	Rp.	
			Pemertahanan dan Pemeliharaan Keutuhan Negara Kesatuan Republik Indonesia	Kesatuan Republik Indonesia																		
Rata-Rata Capaian Kinerja yang Dievaluasi (%)																33.33 %						
Predikat Kinerja yang Dievaluasi																SR						
	Meningkatnya Ketentraman dan Ketertiban Umum Kecamatan Prambon	**701**	**KECAMATAN**																			Kecamatan Krian
		70104	**PROGRAM KOORDINASI KETENTRAMAN DAN KETERTIBAN UMUM**	**Persentase pelanggaran Perda dan Perkada yang ditangani**	**Persen**	**98**	**Rp 0**	**98**	**Rp 0**	**98**	**Rp 122.665.513**	**98**	**Rp 35.377.500**	**98**	**Rp 35.377.500**	**100.00%**	**28.84%**	196	Rp 35.377.500	100.00%	0.00%	
		70104201	Koordinasi Upaya Penyelenggaraan Ketenteraman dan Ketertiban Umum	Jumlah laporan hasil koordinasi bidang ketentraman dan ketertiban umum dan pembinaan lembaga sosial, agama dan kemasyarakatan yang tersusun	Laporan	20	Rp 0	20	Rp 0	20	Rp 116.580.955	5	Rp 29.382.500	5	Rp 29.382.500	25.00 %	25.20 %	5	Rp 29.382.500	25.00 %	-	
		701042010001	Sinergitas dengan Kepolisian Negara Republik Indonesia, Tentara Nasional Indonesia dan Instansi Vertikal di Wilayah Kecamatan	Jumlah Laporan Hasil Sinergitas dengan Kepolisian Negara Republik Indonesia, Tentara Nasional Indonesia dan Instansi Vertikal di Wilayah Kecamatan	Laporan	90	Rp 0	90	Rp 0	90	Rp 66.550.955	22	Rp 16.257.500	22	Rp 16.257.500	24.44 %	24.43 %	112	Rp 16.257.500	100.00%	-	
		701042010002	Harmonisasi Hubungan dengan Tokoh Agama dan	Jumlah Laporan Pelaksanaan Harmonisasi Hubungan dengan	Laporan	8	Rp 0	8	Rp 0	8	Rp 50.030.000	2	Rp 13.125.000	2	Rp 13.125.000	25.00 %	26.23 %	10	Rp 13.125.000	100.00%	-	

No	Sasaran	Kode	Urusan/Bidang Urusan Pemerintahan dan Program/Kegiatan/ Subkegiatan	Indikator Kinerja Program (outcome) / Kegiatan (output) / Subkegiatan	Satuan	Target RPJMD Kabupaten pada Tahun 2026 (Akhir Periode RPJMD)		Realisasi Capaian Kinerja RPJMD sampai dengan RKPD tahun lalu (2024)		Target Kinerja dan Anggaran RKPD Tahun Berjalan (2025) yang Dievaluasi		Realisasi Kinerja Pada Triwulan I		Realisasi Capaian Kinerja dan Anggaran RKPD kabupaten yang Dievaluasi		Tingkat Capaian Kinerja dan Realisasi Anggaran RKPD yang dievaluasi		Realisasi Kinerja dan Anggaran RPJMD s/d Tahun 2025		Tingkat Capaian Kinerja dan Realisasi Anggaran RPJMD s/d Tahun 2025		Unit PD Penanggung Jawab
						K	Rp.	K	Rp.	K	Rp.	K	Rp.	K	Rp.	K	Rp.	K	Rp.	K	Rp.	
			Tokoh Masyarakat	Tokoh Agama dan Tokoh Masyarakat																		
		70104202	Koordinasi Penerapan dan Penegakan Peraturan Daerah dan Peraturan Kepala Daerah	Jumlah permasalahan pelanggaran Perda dan Perkada yang difasilitasi	Permasalahan	30	Rp0	30	Rp0	30	Rp 6.084.558	7	Rp 5.995.000	7	Rp 5.995.000	23.33 %	98.53 %	7	Rp 5.995.000	23.33 %	-	
		701042001	Koordinasi/Sinergi dengan Perangkat Daerah yang Tugas dan Fungsinya di Bidang Penegakan Peraturan Perundang-Undangan dan/atau Kepolisian Negara Republik Indonesia	Jumlah Laporan Koordinasi/Sinergi dengan Perangkat Daerah yang Tugas dan Fungsinya di Bidang Penegakan Peraturan Perundang-Undangan dan/atau Kepolisian Negara Republik Indonesia	Laporan	24	Rp0	24	Rp0	24	Rp 6.084.558	6	Rp 5.995.000	6	Rp 5.995.000	25.00 %	98.53 %	30	Rp 5.995.000	100.00%	-	
Rata-Rata Capaian Kinerja yang Dievaluasi (%)																24.17 %						
Predikat Kinerja yang Dievaluasi																SR						
	Meningkatnya kualitas penyelenggaraan Pemerintahan Kecamatan Prambon	**701**	**KECAMATAN**																			Kecamatan Krian
		70106	**PROGRAM PEMBINAAN DAN PENGAWASAN PEMERINTAHAN DESA**	**Prosentase desa yang menyusun dokumen perencanaan , penganggaran dan pelaporan sesuai dengan ketentuan dan tepat waktu**	**Persen**	**100**	**Rp0**	**100**	**Rp0**	**100**	**Rp 28.794.250**	**100**	**Rp 300.000**	**100**	**Rp 300.000**	**100.00%**	**1.04 %**	200	Rp 300.000	100.00%	0.00%	
		701062001	Fasilitasi, Rekomendasi dan Koordinasi Pembinaan dan	Jumlah desa yang menyusun dokumen perencanaan , penganggaran dan pelaporan sesuai dengan	Desa	19	Rp0	19	Rp0	19	Rp 28.794.250	19	Rp 300.000	4,75	Rp 300.000	25.00 %	1.04 %	23,75	Rp 300.000	100.00%	-	

No	Sasaran	Kode	Urusan/Bidang Urusan Pemerintahan dan Program/Kegiatan/ Subkegiatan	Indikator Kinerja Program (outcome) / Kegiatan (output) / Subkegiatan	Satuan	Target RPJMD Kabupaten pada Tahun 2026 (Akhir Periode RPJMD)		Realisasi Capaian Kinerja RPJMD sampai dengan RKPD tahun lalu (2024)		Target Kinerja dan Anggaran RKPD Tahun Berjalan (2025) yang Dievaluasi		Realisasi Kinerja Pada Triwulan I		Realisasi Capaian Kinerja dan Anggaran RKPD kabupaten yang Dievaluasi		Tingkat Capaian Kinerja dan Realisasi Anggaran RKPD yang dievaluasi		Realisasi Kinerja dan Anggaran RPJMD s/d Tahun 2025		Tingkat Capaian Kinerja dan Realisasi Anggaran RPJMD s/d Tahun 2025		Unit PD Penanggung Jawab
						K	Rp.	K	Rp.	K	Rp.	K	Rp.	K	Rp.	K	Rp.	K	Rp.	K	Rp.	
			Pengawasan Pemerintahan Desa	ketentuan dan tepat waktu																		
		701062010002	Fasilitasi Administrasi Tata Pemerintahan Desa	Jumlah Dokumen yang Difasilitasi dalam rangka Administrasi Tata Pemerintahan Desa	Dokumen	2	Rp0	2	Rp0	2	Rp 6.419.250	1	Rp 300.000	1	Rp 300.000	50.00 %	4.67 %	3	Rp 300.000	100.00%	-	
		701062010005	Fasilitasi Pelaksanaan Tugas Kepala Desa dan Perangkat Desa	Jumlah Dokumen Fasilitasi dalam rangka Pelaksanaan Tugas Kepala Desa dan Perangkat Desa	Dokumen	1	Rp0	1	Rp0	1	Rp 22.375.000	1	Rp 0	1	Rp 0	100.00%	0.00 %	2	Rp 0	100.00%	-	
																Rata-Rata Capaian Kinerja yang Dievaluasi (%)	25.00 %					
																Predikat Kinerja yang Dievaluasi	SR					
	Meningkatnya kualitas penyelenggaraan Pemerintahan Kecamatan Prambon	**701**	**KECAMATAN**																			Kecamatan Krian
		70101	**PROGRAM PENUNJANG URUSAN PEMERINTAHAN DAERAH KABUPATEN/KOTA**	**Tingkat kepuasan aparatur perangkat daerah terhadap pelayanan kesekretariatan**	**Persen**	**100**	**Rp0**	**100**	**Rp0**	**100**	**Rp 10.778.160.286**	**100**	**Rp 2.441.199.728**	**100**	**Rp 2.441.199.728**	**100.00%**	**22.65 %**	200	Rp 2.441.199.728	100.00%	0.00%	
		7010120 1	Perencanaan, Penganggaran, dan Evaluasi Kinerja Perangkat Daerah	Jumlah dokumen laporan evaluasi kinerja PD yang disusun sesuai ketentuan	Dokumen	6	Rp0	6	Rp0	6	Rp 77.613.791	2	Rp 1.910.000	2	Rp 1.910.000	33.33 %	2.46 %	2	Rp 1.910.000	33.33 %	-	
				Jumlah dokumen perencanaan dan penganggaran yang disusun sesuai ketentuan	Dokumen	7		7		7		2		2		28.57 %		2		28.57 %		
		7010120 10001	Penyusunan Dokumen Perencanaan Perangkat Daerah	Jumlah Dokumen Perencanaan Perangkat Daerah	Dokumen	4	Rp0	4	Rp0	4	Rp 20.000.000	1	Rp 0	1	Rp 0	25.00 %	0.00 %	5	Rp 0	100.00%	-	

No	Sasaran	Kode	Urusan/Bidang Urusan Pemerintahan dan Program/Kegiatan/ Subkegiatan	Indikator Kinerja Program (outcome) / Kegiatan (output) / Subkegiatan	Satuan	Target RPJMD Kabupaten pada Tahun 2026 (Akhir Periode RPJMD)		Realisasi Capaian Kinerja RPJMD sampai dengan RKPD tahun lalu (2024)		Target Kinerja dan Anggaran RKPD Tahun Berjalan (2025) yang Dievaluasi		Realisasi Kinerja Pada Triwulan I		Realisasi Capaian Kinerja dan Anggaran RKPD kabupaten yang Dievaluasi		Tingkat Capaian Kinerja dan Realisasi Anggaran RKPD yang dievaluasi		Realisasi Kinerja dan Anggaran RPJMD s/d Tahun 2025		Tingkat Capaian Kinerja dan Realisasi Anggaran RPJMD s/d Tahun 2025		Unit PD Penanggung Jawab
						K	Rp.	K	Rp.	K	Rp.	K	Rp.	K	Rp.	K	Rp.	K	Rp.	K	Rp.	
		7010120 10006	Koordinasi dan Penyusunan Laporan Capaian Kinerja dan Ikhtisar Realisasi Kinerja SKPD	Jumlah Laporan Capaian Kinerja dan Ikhtisar Realisasi Kinerja SKPD dan Laporan Hasil Koordinasi Penyusunan Laporan Capaian Kinerja dan Ikhtisar Realisasi Kinerja SKPD	Dokumen	4	Rp 0	4	Rp 0	4	Rp 3.613.791	1	Rp 1.910.000	1	Rp 1.910.000	25.00 %	52.85 %	5	Rp 1.910.000	100.00%	-	
		7010120 10008	Penyelenggaraan Walidata Pendukung Statistik Sektoral Daerah	Jumlah Dokumen Hasil Penyelenggaraan Walidata Pendukung Statistik Sektoral Daerah	Dokumen	1	Rp 0	1	Rp 0	1	Rp 33.500.000	0	Rp 0	0	Rp 0	0.00 %	0.00 %	1	Rp 0	100.00%	-	
		7010120 10009	Pelaksanaan Pengumpulan Data Statistik Sektoral Daerah	Jumlah Data Statistik Sektoral Daerah yang Telah Dikumpulkan dan Diperiksa Lingkup Perangkat Daerah	Data	1	Rp 0	1	Rp 0	1	Rp 20.500.000	0	Rp 0	0	Rp 0	0.00 %	0.00 %	1	Rp 0	100.00%	-	
		7010120 2	Administrasi Keuangan Perangkat Daerah	Persentase realisasi anggaran PD	Persen	90	Rp 0	90	Rp 0	90	Rp 7.220.174.950	81	Rp 1.583.587.178	81	Rp 1.583.587.178	90.00 %	21.93 %	171	Rp 1.583.587.178	100.00%	-	
		7010120 20001	Penyediaan Gaji dan Tunjangan ASN	Jumlah Orang yang Menerima Gaji dan Tunjangan ASN	Orang	38	Rp 0	38	Rp 0	38	Rp 7.217.824.387	38	Rp 1.581.339.678	38	Rp 1.581.339.678	100.00%	21.91 %	76	Rp 1.581.339.678	100.00%	-	
		7010120 20007	Koordinasi dan Penyusunan Laporan Keuangan Bulanan/ Triwulanan/ Semesteran SKPD	Jumlah Laporan Keuangan Bulanan/ Triwulanan/ Semesteran SKPD dan Laporan Koordinasi Penyusunan Laporan Keuangan Bulanan/Triwulanan/ Semesteran SKPD	Laporan	15	Rp 0	15	Rp 0	15	Rp 2.350.563	4	Rp 2.247.500	4	Rp 2.247.500	26.67 %	95.62 %	19	Rp 2.247.500	100.00%	-	
		7010120 6	Administrasi Umum Perangkat Daerah	Nilai Survey Kepuasan Masyarakat (SKM)	Persen	91	Rp 0	91	Rp 0	91	Rp 793.844.247	98	Rp 114.638.580	98	Rp 114.638.580	100.00%	14.44 %	189	Rp 114.638.580	100.00%	-	
		7010120 60001	Penyediaan Komponen Instalasi	Jumlah Paket Komponen Instalasi Listrik/Penerangan	Paket	8	Rp 0	8	Rp 0	8	Rp 42.012.834	2	Rp 8.611.100	2	Rp 8.611.100	25.00 %	20.50 %	10	Rp 8.611.100	100.00%	-	

No	Sasaran	Kode	Urusan/Bidang Urusan Pemerintahan dan Program/Kegiatan/ Subkegiatan	Indikator Kinerja Program (outcome) / Kegiatan (output) / Subkegiatan	Satuan	Target RPJMD Kabupaten pada Tahun 2026 (Akhir Periode RPJMD)		Realisasi Capaian Kinerja RPJMD sampai dengan RKPD tahun lalu (2024)		Target Kinerja dan Anggaran RKPD Tahun Berjalan (2025) yang Dievaluasi		Realisasi Kinerja Pada Triwulan I		Realisasi Capaian Kinerja dan Anggaran RKPD kabupaten yang Dievaluasi		Tingkat Capaian Kinerja dan Realisasi Anggaran RKPD yang dievaluasi		Realisasi Kinerja dan Anggaran RPJMD s/d Tahun 2025		Tingkat Capaian Kinerja dan Realisasi Anggaran RPJMD s/d Tahun 2025		Unit PD Penanggung Jawab
						K	Rp.	K	Rp.	K	Rp.	K	Rp.	K	Rp.	K	Rp.	K	Rp.	K	Rp.	
			Listrik/Penerangan Bangunan Kantor	Bangunan Kantor yang Disediakan																		
				Jumlah Paket Komponen Instalasi Listrik/Penerangan Bangunan Kantor yang Disediakan	Paket	9		9		9		3		3		33.33 %		12		100.00%		
				Jumlah Paket Komponen Instalasi Listrik/Penerangan Bangunan Kantor yang Disediakan	Paket	13		13		13		4		4		30.77 %		17		100.00%		
				Jumlah Paket Komponen Instalasi Listrik/Penerangan Bangunan Kantor yang Disediakan	Paket	11		11		11		3		3		27.27 %		14		100.00%		
		701012060002	Penyediaan Peralatan dan Perlengkapan Kantor	Jumlah Paket Peralatan dan Perlengkapan Kantor yang Disediakan	Paket	3	Rp0	3	Rp0	3	Rp 119.432.082	1	Rp 32.318.600	1	Rp 32.318.600	33.33 %	27.06 %	4	Rp 32.318.600	100.00%	-	
				Jumlah Paket Peralatan dan Perlengkapan Kantor yang Disediakan	Paket	27		27		27		8		8		29.63 %		35		100.00%		
				Jumlah Paket Peralatan dan Perlengkapan Kantor yang Disediakan	Paket	33		33		33		8		8		24.24 %		41		100.00%		
				Jumlah Paket Peralatan dan Perlengkapan Kantor yang Disediakan	Paket	18		18		18		5		5		27.78 %		23		100.00%		
		701012060004	Penyediaan Bahan Logistik Kantor	Jumlah Paket Bahan Logistik Kantor yang Disediakan	Paket	1	Rp0	1	Rp0	1	Rp 218.309.130	1	Rp 16.433.000	1	Rp 16.433.000	100.00%	7.53 %	2	Rp 16.433.000	100.00%	-	
				Jumlah Paket Bahan Logistik Kantor yang Disediakan	Paket	24		24		24		6		6		25.00 %		30		100.00%		
				Jumlah Paket Bahan Logistik Kantor yang Disediakan	Paket	3		3		3		1		1		33.33 %		4		100.00%		
				Jumlah Paket Bahan Logistik Kantor yang Disediakan	Paket	1		1		1		1		1		100.00%		2		100.00%		
		701012060005	Penyediaan Barang Cetakan	Jumlah Paket Barang Cetakan dan	Paket	5	Rp0	5	Rp0	5	Rp 40.324.740	1	Rp 7.890.000	1	Rp 7.890.000	20.00 %	19.57 %	6	Rp 7.890.000	100.00%	-	

No	Sasaran	Kode	Urusan/Bidang Urusan Pemerintahan dan Program/Kegiatan/ Subkegiatan	Indikator Kinerja Program (outcome) / Kegiatan (output) / Subkegiatan	Satuan	Target RPJMD Kabupaten pada Tahun 2026 (Akhir Periode RPJMD)		Realisasi Capaian Kinerja RPJMD sampai dengan RKPD tahun lalu (2024)		Target Kinerja dan Anggaran RKPD Tahun Berjalan (2025) yang Dievaluasi		Realisasi Kinerja Pada Triwulan I		Realisasi Capaian Kinerja dan Anggaran RKPD kabupaten yang Dievaluasi		Tingkat Capaian Kinerja dan Realisasi Anggaran RKPD yang dievaluasi		Realisasi Kinerja dan Anggaran RPJMD s/d Tahun 2025		Tingkat Capaian Kinerja dan Realisasi Anggaran RPJMD s/d Tahun 2025		Unit PD Penanggung Jawab
						K	Rp.	K	Rp.	K	Rp.	K	Rp.	K	Rp.	K	Rp.	K	Rp.	K	Rp.	
			dan Penggandaan	Penggandaan yang Disediakan																		
				Jumlah Paket Barang Cetakan dan Penggandaan yang Disediakan	Paket	4		4		4		1		1		25.00 %		5		100.00%		
				Jumlah Paket Barang Cetakan dan Penggandaan yang Disediakan	Paket	2		2		2		1		1		50.00 %		3		100.00%		
				Jumlah Paket Barang Cetakan dan Penggandaan yang Disediakan	Paket	4		4		4		1		1		25.00 %		5		100.00%		
		701012060006	Penyediaan Bahan Bacaan dan Peraturan Perundang-undangan	Jumlah Dokumen Bahan Bacaan dan Peraturan Perundang-Undangan yang Disediakan	Dokumen	2	Rp 0	2	Rp 0	2	Rp 2.940.000	1	Rp 0	1	Rp 0	50.00 %	0.00 %	3	Rp 0	100.00%	-	
		701012060007	Penyediaan Bahan/Material	Jumlah Paket Bahan/Material yang Disediakan	Paket	10	Rp 0	10	Rp 0	10	Rp 50.802.802	3	Rp 13.050.880	3	Rp 13.050.880	30.00 %	25.69 %	13	Rp 13.050.880	100.00%	-	
				Jumlah Paket Bahan/Material yang Disediakan	Paket	16		16		16		4		4		25.00 %		20		100.00%		
				Jumlah Paket Bahan/Material yang Disediakan	Paket	20		20		20		5		5		25.00 %		25		100.00%		
				Jumlah Paket Bahan/Material yang Disediakan	Paket	19		19		19		5		5		26.32 %		24		100.00%		
		701012060008	Fasilitasi Kunjungan Tamu	Jumlah Laporan Fasilitasi Kunjungan Tamu	Laporan	4	Rp 0	4	Rp 0	4	Rp 117.975.000	1	Rp 13.125.000	1	Rp 13.125.000	25.00 %	11.13 %	5	Rp 13.125.000	100.00%	-	
				Jumlah Laporan Fasilitasi Kunjungan Tamu	Laporan	12		12		12		3		3		25.00 %		15		100.00%		
				Jumlah Laporan Fasilitasi Kunjungan Tamu	Laporan	2		2		2		1		1		50.00 %		3		100.00%		
				Jumlah Laporan Fasilitasi Kunjungan Tamu	Laporan	8		8		8		2		2		25.00 %		10		100.00%		
		701012060009	Penyelenggaraan Rapat Koordinasi dan Konsultasi SKPD	Jumlah Laporan Penyelenggaraan Rapat Koordinasi dan Konsultasi SKPD	Laporan	1	Rp 0	1	Rp 0	1	Rp 202.047.659	1	Rp 23.210.000	1	Rp 23.210.000	100.00%	11.49 %	2	Rp 23.210.000	100.00%	-	

No	Sasaran	Kode	Urusan/Bidang Urusan Pemerintahan dan Program/Kegiatan/ Subkegiatan	Indikator Kinerja Program (outcome) / Kegiatan (output) / Subkegiatan	Satuan	Target RPJMD Kabupaten pada Tahun 2026 (Akhir Periode RPJMD)		Realisasi Capaian Kinerja RPJMD sampai dengan RKPD tahun lalu (2024)		Target Kinerja dan Anggaran RKPD Tahun Berjalan (2025) yang Dievaluasi		Realisasi Kinerja Pada Triwulan I		Realisasi Capaian Kinerja dan Anggaran RKPD kabupaten yang Dievaluasi		Tingkat Capaian Kinerja dan Realisasi Anggaran RKPD yang dievaluasi		Realisasi Kinerja dan Anggaran RPJMD s/d Tahun 2025		Tingkat Capaian Kinerja dan Realisasi Anggaran RPJMD s/d Tahun 2025		Unit PD Penanggung Jawab
						K	Rp.	K	Rp.	K	Rp.	K	Rp.	K	Rp.	K	Rp.	K	Rp.	K	Rp.	
				Jumlah Laporan Penyelenggaraan Rapat Koordinasi dan Konsultasi SKPD	Laporan	36		36		36		9		9		25.00 %		45		100.00%		
				Jumlah Laporan Penyelenggaraan Rapat Koordinasi dan Konsultasi SKPD	Laporan	30		30		30		8		8		26.67 %		38		100.00%		
				Jumlah Laporan Penyelenggaraan Rapat Koordinasi dan Konsultasi SKPD	Laporan	84		84		84		21		21		25.00 %		105		100.00%		
		70101207	Pengadaan Barang Milik Daerah Penunjang Urusan Pemerintah Daerah	Jumlah BMD yang disediakan	Unit	1	Rp0	1	Rp0	1	Rp 234.519.135	1	Rp 147.970.702	1	Rp 147.970.702	100.00%	63.10 %	1	Rp 147.970.702	100.00%	-	
		701012070005	Pengadaan Mebel	Jumlah Paket Mebel yang Disediakan	Paket	1	Rp0	1	Rp0	1	Rp 60.687.030	1	Rp 58.053.500	1	Rp 58.053.500	100.00%	95.66 %	2	Rp 58.053.500	100.00%	-	
		701012070006	Pengadaan Peralatan dan Mesin Lainnya	Jumlah Unit Peralatan dan Mesin Lainnya yang Disediakan	Unit	1	Rp0	1	Rp0	1	Rp 173.832.105	1	Rp 89.917.202	1	Rp 89.917.202	100.00%	51.73 %	2	Rp 89.917.202	100.00%	-	
				Jumlah Unit Peralatan dan Mesin Lainnya yang Disediakan	Unit	1		1		1		1		1		100.00%		2		100.00%		
		70101208	Penyediaan Jasa Penunjang Urusan Pemerintahan Daerah	Persentase terpenuhinya jasa penunjang administrasi perkantoran	Persen	100	Rp0	100	Rp0	100	Rp 1.875.508.163	100	Rp 360.547.451	100	Rp 360.547.451	100.00%	19.22 %	200	Rp 360.547.451	100.00%	-	
		701012080001	Penyediaan Jasa Surat Menyurat	Jumlah Laporan Penyediaan Jasa Surat Menyurat	Laporan	2	Rp0	2	Rp0	2	Rp 4.500.000	1	Rp 1.500.000	1	Rp 1.500.000	50.00 %	33.33 %	3	Rp 1.500.000	100.00%	-	
				Jumlah Laporan Penyediaan Jasa Surat Menyurat	Laporan	1		1		1		1		1		100.00%		2		100.00%		
				Jumlah Laporan Penyediaan Jasa Surat Menyurat	Laporan	12		12		12		3		3		25.00 %		15		100.00%		
		701012080002	Penyediaan Jasa Komunikasi, Sumber Daya Air dan Listrik	Jumlah Laporan Penyediaan Jasa Komunikasi, Sumber Daya Air dan Listrik yang Disediakan	Laporan	12	Rp0	12	Rp0	12	Rp 271.067.363	3	Rp 53.713.487	3	Rp 53.713.487	25.00 %	19.82 %	15	Rp 53.713.487	100.00%	-	
				Jumlah Laporan Penyediaan Jasa	Laporan	12		12		12		3		3		25.00 %		15		100.00%		

No	Sasaran	Kode	Urusan/Bidang Urusan Pemerintahan dan Program/Kegiatan/ Subkegiatan	Indikator Kinerja Program (outcome) / Kegiatan (output) / Subkegiatan	Satuan	Target RPJMD Kabupaten pada Tahun 2026 (Akhir Periode RPJMD)		Realisasi Capaian Kinerja RPJMD sampai dengan RKPD tahun lalu (2024)		Target Kinerja dan Anggaran RKPD Tahun Berjalan (2025) yang Dievaluasi		Realisasi Kinerja Pada Triwulan I		Realisasi Capaian Kinerja dan Anggaran RKPD kabupaten yang Dievaluasi		Tingkat Capaian Kinerja dan Realisasi Anggaran RKPD yang dievaluasi		Realisasi Kinerja dan Anggaran RPJMD s/d Tahun 2025		Tingkat Capaian Kinerja dan Realisasi Anggaran RPJMD s/d Tahun 2025		Unit PD Penanggung Jawab
						K	Rp.	K	Rp.	K	Rp.	K	Rp.	K	Rp.	K	Rp.	K	Rp.	K	Rp.	
				Komunikasi, Sumber Daya Air dan Listrik yang Disediakan	Laporan	24		24		24		6		6		25.00 %		30		100.00%		
				Jumlah Laporan Penyediaan Jasa Komunikasi, Sumber Daya Air dan Listrik yang Disediakan	Laporan	24		24		24		6		6		25.00 %		30		100.00%		
		701012080004	Penyediaan Jasa Pelayanan Umum Kantor	Jumlah Laporan Penyediaan Jasa Pelayanan Umum Kantor yang Disediakan	Laporan	12	Rp0	12	Rp0	12	Rp 1.599.940.800	3	Rp 305.333.964	3	Rp 305.333.964	25.00 %	19.08 %	15	Rp 305.333.964	100.00%	-	
				Jumlah Laporan Penyediaan Jasa Pelayanan Umum Kantor yang Disediakan	Laporan	12		12		12		3		3		25.00 %		15		100.00%		
				Jumlah Laporan Penyediaan Jasa Pelayanan Umum Kantor yang Disediakan	Laporan	5		5		5		2		2		40.00 %		7		100.00%		
				Jumlah Laporan Penyediaan Jasa Pelayanan Umum Kantor yang Disediakan	Laporan	12		12		12		3		3		25.00 %		15		100.00%		
		70101209	Pemeliharaan Barang Milik Daerah Penunjang Urusan Pemerintahan Daerah	Persentase Barang Milik Daerah Penunjang Urusan Pemerintahan Daerah yang layak fungsi	Persen	98	Rp0	98	Rp0	98	Rp 576.500.000	98	Rp 232.545.817	98	Rp 232.545.817	100.00%	40.34 %	196	Rp 232.545.817	100.00%	-	
		701012090002	Penyediaan Jasa Pemeliharaan, Biaya Pemeliharaan, Pajak dan Perizinan Kendaraan Dinas Operasional atau Lapangan	Jumlah Kendaraan Dinas Operasional atau Lapangan yang Dipelihara dan dibayarkan Pajak dan Perizinannya	Unit	6	Rp0	6	Rp0	6	Rp 133.000.000	2	Rp 26.250.660	2	Rp 26.250.660	33.33 %	19.74 %	8	Rp 26.250.660	100.00%	-	
				Jumlah Kendaraan Dinas Operasional atau Lapangan yang	Unit	12		12		12		3		3		25.00 %		15		100.00%		

No	Sasaran	Kode	Urusan/Bidang Urusan Pemerintahan dan Program/Kegiatan/ Subkegiatan	Indikator Kinerja Program (outcome) / Kegiatan (output) / Subkegiatan	Satuan	Target RPJMD Kabupaten pada Tahun 2026 (Akhir Periode RPJMD)		Realisasi Capaian Kinerja RPJMD sampai dengan RKPD tahun lalu (2024)		Target Kinerja dan Anggaran RKPD Tahun Berjalan (2025) yang Dievaluasi		Realisasi Kinerja Pada Triwulan I		Realisasi Capaian Kinerja dan Anggaran RKPD kabupaten yang Dievaluasi		Tingkat Capaian Kinerja dan Realisasi Anggaran RKPD yang dievaluasi		Realisasi Kinerja dan Anggaran RPJMD s/d Tahun 2025		Tingkat Capaian Kinerja dan Realisasi Anggaran RPJMD s/d Tahun 2025		Unit PD Penanggung Jawab
						K	Rp.	K	Rp.	K	Rp.	K	Rp.	K	Rp.	K	Rp.	K	Rp.	K	Rp.	
				Dipelihara dan dibayarkan Pajak dan Perizinannya																		
				Jumlah Kendaraan Dinas Operasional atau Lapangan yang Dipelihara dan dibayarkan Pajak dan Perizinannya	Unit	4		4		4		1		1		25.00 %		5		100.00%		
				Jumlah Kendaraan Dinas Operasional atau Lapangan yang Dipelihara dan dibayarkan Pajak dan Perizinannya	Unit	3		3		3		1		1		33.33 %		4		100.00%		
		701012090006	Pemeliharaan Peralatan dan Mesin Lainnya	Jumlah Peralatan dan Mesin Lainnya yang Dipelihara	Unit	2	Rp0	2	Rp0	2	Rp 68.500.000	1	Rp 7.390.000	1	Rp 7.390.000	50.00 %	10.79 %	3	Rp 7.390.000	100.00%	-	
				Jumlah Peralatan dan Mesin Lainnya yang Dipelihara	Unit	3		3		3		1		1		33.33 %		4		100.00%		
				Jumlah Peralatan dan Mesin Lainnya yang Dipelihara	Unit	2		2		2		1		1		50.00 %		3		100.00%		
				Jumlah Peralatan dan Mesin Lainnya yang Dipelihara	Unit	3		3		3		1		1		33.33 %		4		100.00%		
		701012090009	Pemeliharaan/Rehabilitasi Gedung Kantor dan Bangunan Lainnya	Jumlah Gedung Kantor dan Bangunan Lainnya yang Dipelihara/Direhabilitasi	Unit	1	Rp0	1	Rp0	1	Rp 175.000.000	1	Rp 14.554.007	1	Rp 14.554.007	100.00%	8.32 %	2	Rp 14.554.007	100.00%	-	
				Jumlah Gedung Kantor dan Bangunan Lainnya yang Dipelihara/Direhabilitasi	Unit	1		1		1		1		1		100.00%		2		100.00%		
				Jumlah Gedung Kantor dan Bangunan Lainnya yang Dipelihara/Direhabilitasi	Unit	1		1		1		1		1		100.00%		2		100.00%		
				Jumlah Gedung Kantor dan Bangunan Lainnya yang Dipelihara/Direhabilitasi	Unit	1		1		1		1		1		100.00%		2		100.00%		

No	Sasaran	Kode	Urusan/Bidang Urusan Pemerintahan dan Program/Kegiatan/ Subkegiatan	Indikator Kinerja Program (outcome) / Kegiatan (output) / Subkegiatan	Satuan	Target RPJMD Kabupaten pada Tahun 2026 (Akhir Periode RPJMD)		Realisasi Capaian Kinerja RPJMD sampai dengan RKPD tahun lalu (2024)		Target Kinerja dan Anggaran RKPD Tahun Berjalan (2025) yang Dievaluasi		Realisasi Kinerja Pada Triwulan I		Realisasi Capaian Kinerja dan Anggaran RKPD kabupaten yang Dievaluasi		Tingkat Capaian Kinerja dan Realisasi Anggaran RKPD yang dievaluasi		Realisasi Kinerja dan Anggaran RPJMD s/d Tahun 2025		Tingkat Capaian Kinerja dan Realisasi Anggaran RPJMD s/d Tahun 2025		Unit PD Penanggung Jawab
						K	Rp.	K	Rp.	K	Rp.	K	Rp.	K	Rp.	K	Rp.	K	Rp.	K	Rp.	
		701012090010	Pemeliharaan/Rehabilitasi Sarana dan Prasarana Gedung Kantor atau Bangunan Lainnya	Jumlah Sarana dan Prasarana Gedung Kantor atau Bangunan Lainnya yang Dipelihara/Direhabilitasi	Unit	1	Rp0	1	Rp0	1	Rp 200.000.000	1	Rp 184.351.150	1	Rp 184.351.150	100.00%	92.18%	2	Rp 184.351.150	100.00%	-	
Rata-Rata Capaian Kinerja yang Dievaluasi (%)																78.84%						
Predikat Kinerja yang Dievaluasi																T						
	Meningkatnya kualitas penyelenggaraan Pemerintahan Kecamatan Prambon	**701**	**KECAMATAN**																			Kecamatan Krian
		70102	**PROGRAM PENYELENGGARAAN PEMERINTAHAN DAN PELAYANAN PUBLIK**	**Persentase Pelayanan kewenangan kecamatan yang dilaksanakan sesuai standar**	**Persen**	**100**	**Rp0**	**100**	**Rp0**	**100**	**Rp 483.285.187**	**100**	**Rp 38.067.000**	**100**	**Rp 38.067.000**	**100.00%**	**7.88%**	200	Rp 38.067.000	100.00%	0.00%	
				Persentase desa yang mendapat pembinaan tentang lingkungan hidup, usaha ekonomi masyarakat dan PKL	**Persen**	**98**		**98**		**98**		**98**		**98**		**100.00%**		196		100.00%		
				Persentase izin yang menjadi kewenangan kecamatan yang diterbitkan	**Persen**	**0**		**0**		**0**		**0**		**0**		**0.00%**		0		0.00%		
		70102201	Koordinasi Penyelenggaraan Kegiatan Pemerintahan di Tingkat Kecamatan	Jumlah laporan hasil koordinasi bidang kesejahteraan sosial, agama dan kemasyarakatan, pembangunan dan lingkungan hidup, pemerintahan dan perekonomian yang disusun	Laporan	19	Rp0	19	Rp0	19	Rp 207.672.550	5	Rp 32.936.500	5	Rp 32.936.500	26.32%	15.86%	5	Rp 32.936.500	26.32%	-	
		701022010001	Koordinasi/Sinergi Perencanaan dan Pelaksanaan Kegiatan Pemerintahan	Jumlah Laporan Koordinasi/Sinergi Perencanaan dan Pelaksanaan Kegiatan Pemerintahan	Laporan	19	Rp0	19	Rp0	19	Rp 207.672.550	5	Rp 32.936.500	5	Rp 32.936.500	26.32%	15.86%	24	Rp 32.936.500	100.00%	-	

No	Sasaran	Kode	Urusan/Bidang Urusan Pemerintahan dan Program/Kegiatan/ Subkegiatan	Indikator Kinerja Program (outcome) / Kegiatan (output) / Subkegiatan	Satuan	Target RPJMD Kabupaten pada Tahun 2026 (Akhir Periode RPJMD)		Realisasi Capaian Kinerja RPJMD sampai dengan RKPD tahun lalu (2024)		Target Kinerja dan Anggaran RKPD Tahun Berjalan (2025) yang Dievaluasi		Realisasi Kinerja Pada Triwulan I		Realisasi Capaian Kinerja dan Anggaran RKPD kabupaten yang Dievaluasi		Tingkat Capaian Kinerja dan Realisasi Anggaran RKPD yang dievaluasi		Realisasi Kinerja dan Anggaran RPJMD s/d Tahun 2025		Tingkat Capaian Kinerja dan Realisasi Anggaran RPJMD s/d Tahun 2025		Unit PD Penanggung Jawab
						K	Rp.	K	Rp.	K	Rp.	K	Rp.	K	Rp.	K	Rp.	K	Rp.	K	Rp.	
			dengan Perangkat Daerah dan Instansi Vertikal Terkait	dengan Perangkat Daerah dan Instansi Vertikal Terkait																		
		70102202	Penyelenggaraan Urusan Pemerintahan yang tidak Dilaksanakan oleh Unit Kerja Perangkat Daerah yang Ada di Kecamatan	Jumlah Pelayanan Umum yang ditindaklanjuti	Berkas	24500	Rp0	24500	Rp0	24500	Rp 59.250.000	6125	Rp 0	6125	Rp 0	25.00%	0.00%	6125	Rp 0	25.00%	-	
		701022020003	Peningkatan Efektifitas Pelaksanaan Pelayanan kepada Masyarakat di Wilayah Kecamatan	Jumlah Laporan Peningkatan Efektifitas Pelaksanaan Pelayanan kepada Masyarakat di Wilayah Kecamatan	Laporan	4	Rp0	4	Rp0	4	Rp 59.250.000	1	Rp 0	1	Rp 0	25.00%	0.00%	5	Rp 0	100.00%	-	
		70102204	Pelaksanaan Urusan Pemerintahan yang Dilimpahkan kepada Camat	Jumlah laporan hasil monev bidang kesejahteraan sosial, agama dan kemasyarakatan, agama dan kemasyarakatan; pembangunan dan lingkungan hidup; pemerintahan dan perekonomian yang disusun	Laporan	5	Rp0	5	Rp0	5	Rp 216.362.637	2	Rp 5.130.500	2	Rp 5.130.500	40.00%	2.37%	2	Rp 5.130.500	40.00%	-	
				Jumlah laporan kegiatan pembinaan yang tersusun	Laporan	4		4		4		1		1		25.00%		1		25.00%		
		701022040002	Pelaksanaan Urusan Pemerintahan yang terkait dengan Nonperizinan	Jumlah Laporan Pelaksanaan Nonperizinan pada Urusan Pemerintahan	Laporan	1	Rp0	1	Rp0	1	Rp 600.000	1	Rp 0	1	Rp 0	100.00%	0.00%	2	Rp 0	100.00%	-	
		701022040003	Pelaksanaan Urusan Pemerintahan yang Terkait dengan Kewenangan Lain yang Dilimpahkan	Jumlah Laporan Pelaksanaan Kewenangan Lain yang Dilimpahkan	Laporan	6	Rp0	6	Rp0	6	Rp 215.762.637	2	Rp 5.130.500	2	Rp 5.130.500	33.33%	2.38%	8	Rp 5.130.500	100.00%	-	

No	Sasaran	Kode	Urusan/Bidang Urusan Pemerintahan dan Program/Kegiatan/ Subkegiatan	Indikator Kinerja Program (outcome) / Kegiatan (output) / Subkegiatan	Satuan	Target RPJMD Kabupaten pada Tahun 2026 (Akhir Periode RPJMD)		Realisasi Capaian Kinerja RPJMD sampai dengan RKPD tahun lalu (2024)		Target Kinerja dan Anggaran RKPD Tahun Berjalan (2025) yang Dievaluasi		Realisasi Kinerja Pada Triwulan I		Realisasi Capaian Kinerja dan Anggaran RKPD kabupaten yang Dievaluasi		Tingkat Capaian Kinerja dan Realisasi Anggaran RKPD yang dievaluasi		Realisasi Kinerja dan Anggaran RPJMD s/d Tahun 2025		Tingkat Capaian Kinerja dan Realisasi Anggaran RPJMD s/d Tahun 2025		Unit PD Penanggung Jawab
						K	Rp.	K	Rp.	K	Rp.	K	Rp.	K	Rp.	K	Rp.	K	Rp.	K	Rp.	
Rata-Rata Capaian Kinerja yang Dievaluasi (%)																29.08 %						
Predikat Kinerja yang Dievaluasi																SR						
	Meningkatnya kualitas pelayanan administrasi terpadu Kecamatan Krian	**0**	**Non Urusan**																			Kecamatan Krian
		70103	**PROGRAM PEMBERDAYAAN MASYARAKAT DESA DAN KELURAHAN**				**Rp 0**		**Rp 0**		**Rp 2.702.984.875**		**Rp 719.063.076**		**Rp 719.063.076**		**26.60 %**		Rp 719.063.076		0.00%	
		70103202	Kegiatan Pemberdayaan Kelurahan				Rp 0		Rp 0		Rp 2.702.984.875		Rp 719.063.076		Rp 719.063.076		26.60 %		Rp 719.063.076		-	
		7010320 20001	Peningkatan Partisipasi Masyarakat dalam Forum Musyawarah Perencanaan Pembangunan di Kelurahan				Rp 0		Rp 0		Rp 10.849.950		Rp 10.000.000		Rp 10.000.000		92.17 %		Rp 10.000.000		-	
		7010320 20002	Pembangunan Sarana dan Prasarana Kelurahan				Rp 0		Rp 0		Rp 1.366.780.352		Rp 428.908.076		Rp 428.908.076		31.38 %		Rp 428.908.076		-	
		7010320 20003	Pemberdayaan Masyarakat di Kelurahan				Rp 0		Rp 0		Rp 1.325.354.573		Rp 280.155.000		Rp 280.155.000		21.14 %		Rp 280.155.000		-	
Rata-Rata Capaian Kinerja yang Dievaluasi (%)																0.00 %						
Predikat Kinerja yang Dievaluasi																SR						
	Meningkatnya Ketentraman dan Ketertiban Umum Kecamatan Prambon	**701**	**KECAMATAN**																			

No	Sasaran	Kode	Urusan/Bidang Urusan Pemerintahan dan Program/Kegiatan/ Subkegiatan	Indikator Kinerja Program (outcome) / Kegiatan (output) / Subkegiatan	Satuan	Target RPJMD Kabupaten pada Tahun 2026 (Akhir Periode RPJMD)		Realisasi Capaian Kinerja RPJMD sampai dengan RKPD tahun lalu (2024)		Target Kinerja dan Anggaran RKPD Tahun Berjalan (2025) yang Dievaluasi		Realisasi Kinerja Pada Triwulan I		Realisasi Capaian Kinerja dan Anggaran RKPD kabupaten yang Dievaluasi		Tingkat Capaian Kinerja dan Realisasi Anggaran RKPD yang dievaluasi		Realisasi Kinerja dan Anggaran RPJMD s/d Tahun 2025		Tingkat Capaian Kinerja dan Realisasi Anggaran RPJMD s/d Tahun 2025		Unit PD Penanggung Jawab
						K	Rp.	K	Rp.	K	Rp.	K	Rp.	K	Rp.	K	Rp.	K	Rp.	K	Rp.	
																						Kecamatan Porong
		70104	**PROGRAM KOORDINASI KETENTRAMAN DAN KETERTIBAN UMUM**	**Persentase pelanggaran Perda dan Perkada yang ditangani**	**%**	**100**	**Rp 0**	**100**	**Rp 0**	**100**	**Rp 20.725.000**	**25**	**Rp 0**	**25**	**Rp 0**	**25.00 %**	**0.00 %**	25	Rp 0	25.00 %	0.00%	
		70104201	Koordinasi Upaya Penyelenggaraan Ketenteraman dan Ketertiban Umum	Jumlah laporan hasil koordinasi bidang ketentraman dan ketertiban umum dan pembinaan lembaga sosial, agama dan kemasyarakatan yang tersusun	laporan	4	Rp 0	0	Rp 0	3	Rp 18.975.000	0	Rp 0	0	Rp 0	0.00 %	0.00 %	0	Rp 0	0.00 %	-	
		701042001001	Sinergitas dengan Kepolisian Negara Republik Indonesia, Tentara Nasional Indonesia dan Instansi Vertikal di Wilayah Kecamatan	Jumlah laporan hasil sinergitas dengan kepolisian negara republik indonesia, tentara nasional indonesia dan instansi vertikal di wilayah kecamatan	laporan	2	Rp 0	0	Rp 0	1	Rp 1.300.000	0	Rp 0	0	Rp 0	0.00 %	0.00 %	0	Rp 0	0.00 %	-	
		701042001002	Harmonisasi Hubungan dengan Tokoh Agama dan Tokoh Masyarakat	Jumlah laporan pelaksanaan harmonisasi hubungan dengan tokoh agama dan tokoh masyarakat	laporan	2	Rp 0	0	Rp 0	2	Rp 17.675.000	0	Rp 0	0	Rp 0	0.00 %	0.00 %	0	Rp 0	0.00 %	-	
		70104202	Koordinasi Penerapan dan Penegakan Peraturan Daerah dan Peraturan Kepala Daerah	Jumlah permasalahan pelanggaran Perda dan Perkada yang difasilitasi	permasalahan	1	Rp 0	1	Rp 0	1	Rp 1.750.000	0	Rp 0	0	Rp 0	0.00 %	0.00 %	1	Rp 0	100.00%	-	
		701042002001	Koordinasi/Sinergi dengan Perangkat Daerah yang Tugas dan Fungsinya di Bidang Penegakan Peraturan Perundang-Undangan	Jumlah laporan koordinasi/sinergi dengan perangkat daerah yang tugas dan fungsinya di bidang penegakan peraturan perundang-undangan dan/atau kepolisian negara republik indonesia	laporan	2	Rp 0	1	Rp 0	1	Rp 1.750.000	0	Rp 0	0	Rp 0	0.00 %	0.00 %	1	Rp 0	50.00 %	-	

No	Sasaran	Kode	Urusan/Bidang Urusan Pemerintahan dan Program/Kegiatan/ Subkegiatan	Indikator Kinerja Program (outcome) / Kegiatan (output) / Subkegiatan	Satuan	Target RPJMD Kabupaten pada Tahun 2026 (Akhir Periode RPJMD)		Realisasi Capaian Kinerja RPJMD sampai dengan RKPD tahun lalu (2024)		Target Kinerja dan Anggaran RKPD Tahun Berjalan (2025) yang Dievaluasi		Realisasi Kinerja Pada Triwulan I		Realisasi Capaian Kinerja dan Anggaran RKPD kabupaten yang Dievaluasi		Tingkat Capaian Kinerja dan Realisasi Anggaran RKPD yang dievaluasi		Realisasi Kinerja dan Anggaran RPJMD s/d Tahun 2025		Tingkat Capaian Kinerja dan Realisasi Anggaran RPJMD s/d Tahun 2025		Unit PD Penanggung Jawab
						K	Rp.	K	Rp.	K	Rp.	K	Rp.	K	Rp.	K	Rp.	K	Rp.	K	Rp.	
			dan/atau Kepolisian Negara Republik Indonesia																			
Rata-Rata Capaian Kinerja yang Dievaluasi (%)																0.00 %						
Predikat Kinerja yang Dievaluasi																SR						
	Meningkatnya kualitas penyelenggaraan Pemerintahan Kecamatan Prambon	**701**	**KECAMATAN**																			Kecamatan Porong
		70106	**PROGRAM PEMBINAAN DAN PENGAWASAN PEMERITAHAN DESA**	**Prosentase desa yang menyusun dokumen perencanaan , penganggaran dan pelaporan sesuai dengan ketentuan dan tepat waktu**	**%**	**100**	**Rp 0**	**100**	**Rp 0**	**100**	**Rp 19.050.000**	**25**	**Rp 0**	**25**	**Rp 0**	**25.00 %**	**0.00 %**	25	Rp 0	25.00 %	0.00%	
		70106201	Fasilitasi, Rekomendasi dan Koordinasi Pembinaan dan Pengawasan Pemerintahan Desa	Jumlah desa yang menyusun dokumen perencanaan, penganggaran dan pelaporan tepat waktu	desa	12	Rp 0	12	Rp 0	12	Rp 19.050.000	12	Rp 0	12	Rp 0	100.00%	0.00 %	24	Rp 0	100.00%	-	
		701062010002	Fasilitasi Administrasi Tata Pemerintahan Desa	Jumlah dokumen yang difasilitasi dalam rangka administrasi tata pemerintahan desa	dokumen	12	Rp 0	23	Rp 0	12	Rp 8.250.000	0	Rp 0	0	Rp 0	0.00 %	0.00 %	23	Rp 0	100.00%	-	
		701062010005	Fasilitasi Pelaksanaan Tugas Kepala Desa dan Perangkat Desa	Jumlah dokumen fasilitasi dalam rangka pelaksanaan tugas kepala desa dan perangkat desa	dokumen	3	Rp 0	0	Rp 0	2	Rp 10.800.000	0	Rp 0	0	Rp 0	0.00 %	0.00 %	0	Rp 0	0.00 %	-	
Rata-Rata Capaian Kinerja yang Dievaluasi (%)																100.00%						
Predikat Kinerja yang Dievaluasi																ST						

No	Sasaran	Kode	Urusan/Bidang Urusan Pemerintahan dan Program/Kegiatan/ Subkegiatan	Indikator Kinerja Program (outcome) / Kegiatan (output) / Subkegiatan	Satuan	Target RPJMD Kabupaten pada Tahun 2026 (Akhir Periode RPJMD)		Realisasi Capaian Kinerja RPJMD sampai dengan RKPD tahun lalu (2024)		Target Kinerja dan Anggaran RKPD Tahun Berjalan (2025) yang Dievaluasi		Realisasi Kinerja Pada Triwulan I		Realisasi Capaian Kinerja dan Anggaran RKPD kabupaten yang Dievaluasi		Tingkat Capaian Kinerja dan Realisasi Anggaran RKPD yang dievaluasi		Realisasi Kinerja dan Anggaran RPJMD s/d Tahun 2025		Tingkat Capaian Kinerja dan Realisasi Anggaran RPJMD s/d Tahun 2025		Unit PD Penanggung Jawab
						K	Rp.	K	Rp.	K	Rp.	K	Rp.	K	Rp.	K	Rp.	K	Rp.	K	Rp.	
	Meningkatnya kualitas penyelenggaraan Pemerintahan Kecamatan Prambon	**701**	**KECAMATAN**																			Kecamatan Porong
		70101	**PROGRAM PENUNJANG URUSAN PEMERINTAHAN DAERAH KABUPATEN/KOTA**	**Tingkat kepuasan aparatur perangkat daerah terhadap pelayanan kesekretariatan**	**%**	**94**	**Rp 0**	**98,89**	**Rp 0**	**93**	**Rp 10.328.847.256**	**98,82**	**Rp 1.823.281.928**	**24,705**	**Rp 1.823.281.928**	**26.56 %**	**17.65 %**	123,595	Rp 1.823.281.928	100.00%	0.00%	
		70101201	Perencanaan, Penganggaran, dan Evaluasi Kinerja Perangkat Daerah	Jumlah dokumen perencanaan dan penganggaran yang disusun sesuai ketentuan	dokumen	4	Rp 0	0	Rp 0	4	Rp 85.922.521	3	Rp 539.460	3	Rp 539.460	75.00 %	0.63 %	3	Rp 539.460	75.00 %	-	
				Jumlah dokumen laporan evaluasi kinerja PD yang disusun sesuai ketentuan	dokumen	4		4		4		1		1		25.00 %		5		100.00%		
		701012010001	Penyusunan Dokumen Perencanaan Perangkat Daerah	Jumlah dokumen perencanaan perangkat daerah	dokumen	4	Rp 0	0	Rp 0	4	Rp 29.001.733	3	Rp 539.460	3	Rp 539.460	75.00 %	1.86 %	3	Rp 539.460	75.00 %	-	
		701012010007	Evaluasi Kinerja Perangkat Daerah	Jumlah laporan evaluasi kinerja perangkat daerah	laporan	4	Rp 0	4	Rp 0	4	Rp 2.742.300	1	Rp 0	1	Rp 0	25.00 %	0.00 %	5	Rp 0	100.00%	-	
		701012010008	Penyelenggaraan Walidata Pendukung Statistik Sektoral Daerah	Jumlah Dokumen Hasil Penyelenggaraan Walidata Pendukung Statistik Sektoral Daerah	dokumen	4	Rp 0	1	Rp 0	1	Rp 33.628.538	0	Rp 0	0	Rp 0	0.00 %	0.00 %	1	Rp 0	25.00 %	-	
		701012010009	Pelaksanaan Pengumpulan Data Statistik Sektoral Daerah	Jumlah Dokumen Hasil Penyelenggaraan Walidata Pendukung Statistik Sektoral Daerah	dokumen	1	Rp 0	1	Rp 0	1	Rp 20.549.950	0	Rp 0	0	Rp 0	0.00 %	0.00 %	1	Rp 0	100.00%	-	

No	Sasaran	Kode	Urusan/Bidang Urusan Pemerintahan dan Program/Kegiatan/ Subkegiatan	Indikator Kinerja Program (outcome) / Kegiatan (output) / Subkegiatan	Satuan	Target RPJMD Kabupaten pada Tahun 2026 (Akhir Periode RPJMD)		Realisasi Capaian Kinerja RPJMD sampai dengan RKPD tahun lalu (2024)		Target Kinerja dan Anggaran RKPD Tahun Berjalan (2025) yang Dievaluasi		Realisasi Kinerja Pada Triwulan I		Realisasi Capaian Kinerja dan Anggaran RKPD kabupaten yang Dievaluasi		Tingkat Capaian Kinerja dan Realisasi Anggaran RKPD yang dievaluasi		Realisasi Kinerja dan Anggaran RPJMD s/d Tahun 2025		Tingkat Capaian Kinerja dan Realisasi Anggaran RPJMD s/d Tahun 2025		Unit PD Penanggung Jawab
						K	Rp.	K	Rp.	K	Rp.	K	Rp.	K	Rp.	K	Rp.	K	Rp.	K	Rp.	
		7010120 2	Administrasi Keuangan Perangkat Daerah	Persentase Realisasi Anggaran Perangkat Daerah	%	84	Rp 0	95, 2	Rp 0	83	Rp 7.057.931 .396	16, 64	Rp 1.413.18 3.854	16,6 4	Rp 1.413.18 3.854	20.05 %	20.02 %	111, 84	Rp 1.413.18 3.854	100.0 0%	-	
		7010120 20001	Penyediaan Gaji dan Tunjangan ASN	Jumlah orang yang menerima Gaji dan Tunjangan ASN	orang	38	Rp 0	33	Rp 0	38	Rp 7.051.423 .403	38	Rp 1.410.20 0.565	38	Rp 1.410.20 0.565	100.0 0%	20.00 %	71	Rp 1.410.20 0.565	100.0 0%	-	
		7010120 20007	Koordinasi dan Penyusunan Laporan Keuangan Bulanan/ Triwulanan/ Semesteran SKPD	Jumlah Laporan Keuangan Bulanan/Triwulanan/ Semesteran SKPD dan Laporan Koordinasi Penyusunan Laporan Keuangan Bulanan/Triwulanan/ Semesteran SKPD	laporan	13	Rp 0	1	Rp 0	13	Rp 6.507.993	4	Rp 2.983.28 9	4	Rp 2.983.28 9	30.77 %	45.84 %	5	Rp 2.983.28 9	38.46 %	-	
		7010120 6	Administrasi Umum Perangkat Daerah	Nilai Survey Kepuasan Masyarakat (SKM)	nilai	93,7 45	Rp 0	98, 89	Rp 0	93,5 15	Rp 934.648.4 24	98, 82	Rp 85.189.2 58	98,8 2	Rp 85.189.2 58	100.0 0%	9.11 %	197, 71	Rp 85.189.2 58	100.0 0%	-	
		7010120 60001	Penyediaan Komponen Instalasi Listrik/Penerang an Bangunan Kantor	Jumlah paket komponen instalasi listrik/penerangan bangunan kantor yang disediakan	paket	1	Rp 0	4	Rp 0	4	Rp 22.947.00 8	0	Rp 0	0	Rp 0	0.00 %	0.00 %	4	Rp 0	100.0 0%	-	
				Jumlah paket komponen instalasi listrik/penerangan bangunan kantor yang disediakan				0		4		0		0		0.00 %		0		0.00 %		
				Jumlah paket komponen instalasi listrik/penerangan bangunan kantor yang disediakan				0		4		0		0		0.00 %		0		0.00 %		
				Jumlah paket komponen instalasi listrik/penerangan bangunan kantor yang disediakan				0		4		0		0		0.00 %		0		0.00 %		
		7010120 60002	Penyediaan Peralatan dan Perlengkapan Kantor	Jumlah paket peralatan dan perlengkapan kantor yang disediakan	paket	4	Rp 0	4	Rp 0	4	Rp 152.605.9 71	1	Rp 19.635.5 09	1	Rp 19.635.5 09	25.00 %	12.87 %	5	Rp 19.635.5 09	100.0 0%	-	
				Jumlah paket peralatan dan				0		4		0		0		0.00 %		0		0.00 %		

No	Sasaran	Kode	Urusan/Bidang Urusan Pemerintahan dan Program/Kegiatan/ Subkegiatan	Indikator Kinerja Program (outcome) / Kegiatan (output) / Subkegiatan	Satuan	Target RPJMD Kabupaten pada Tahun 2026 (Akhir Periode RPJMD)		Realisasi Capaian Kinerja RPJMD sampai dengan RKPD tahun lalu (2024)		Target Kinerja dan Anggaran RKPD Tahun Berjalan (2025) yang Dievaluasi		Realisasi Kinerja Pada Triwulan I		Realisasi Capaian Kinerja dan Anggaran RKPD kabupaten yang Dievaluasi		Tingkat Capaian Kinerja dan Realisasi Anggaran RKPD yang dievaluasi		Realisasi Kinerja dan Anggaran RPJMD s/d Tahun 2025		Tingkat Capaian Kinerja dan Realisasi Anggaran RPJMD s/d Tahun 2025		Unit PD Penanggung Jawab
						K	Rp.	K	Rp.	K	Rp.	K	Rp.	K	Rp.	K	Rp.	K	Rp.	K	Rp.	
				perlengkapan kantor yang disediakan																		
				Jumlah paket peralatan dan perlengkapan kantor yang disediakan				0		4		0		0		0.00 %		0		0.00 %		
				Jumlah paket peralatan dan perlengkapan kantor yang disediakan				0		4		0		0		0.00 %		0		0.00 %		
		701012060004	Penyediaan Bahan Logistik Kantor	Jumlah paket bahan logistik kantor yang disediakan	paket	12	Rp0	12	Rp0	12	Rp 196.248.600	3	Rp 10.950.000	3	Rp 10.950.000	25.00 %	5.58 %	15	Rp 10.950.000	100.00%	-	
				Jumlah paket bahan logistik kantor yang disediakan				0		12		0		0		0.00 %		0		0.00 %		
				Jumlah paket bahan logistik kantor yang disediakan				0		12		0		0		0.00 %		0		0.00 %		
				Jumlah paket bahan logistik kantor yang disediakan				0		12		0		0		0.00 %		0		0.00 %		
		701012060005	Penyediaan Barang Cetakan dan Penggandaan	Jumlah paket barang cetakan dan penggandaan yang disediakan	paket	4	Rp0	4	Rp0	4	Rp 11.939.700	1	Rp 4.806.300	1	Rp 4.806.300	25.00 %	40.25 %	5	Rp 4.806.300	100.00%	-	
				Jumlah paket barang cetakan dan penggandaan yang disediakan				0		2		0		0		0.00 %		0		0.00 %		
		701012060006	Penyediaan Bahan Bacaan dan Peraturan Perundang-undangan	Jumlah dokumen bahan bacaan dan peraturan perundang-undangan yang disediakan	dokumen	2	Rp0	2	Rp0	2	Rp 5.640.000	2	Rp 300.000	2	Rp 300.000	100.00%	5.32 %	4	Rp 300.000	100.00%	-	
		701012060007	Penyediaan Bahan/Material	Jumlah paket bahan/material yang disediakan	paket	4	Rp0	4	Rp0	4	Rp 57.986.152	1	Rp 5.877.449	1	Rp 5.877.449	25.00 %	10.14 %	5	Rp 5.877.449	100.00%	-	
				Jumlah paket bahan/material yang disediakan				0		4		0		0		0.00 %		0		0.00 %		
				Jumlah paket bahan/material yang disediakan				0		4		0		0		0.00 %		0		0.00 %		
				Jumlah paket bahan/material yang disediakan				0		4		0		0		0.00 %		0		0.00 %		

No	Sasaran	Kode	Urusan/Bidang Urusan Pemerintahan dan Program/Kegiatan/ Subkegiatan	Indikator Kinerja Program (outcome) / Kegiatan (output) / Subkegiatan	Satuan	Target RPJMD Kabupaten pada Tahun 2026 (Akhir Periode RPJMD)		Realisasi Capaian Kinerja RPJMD sampai dengan RKPD tahun lalu (2024)		Target Kinerja dan Anggaran RKPD Tahun Berjalan (2025) yang Dievaluasi		Realisasi Kinerja Pada Triwulan I		Realisasi Capaian Kinerja dan Anggaran RKPD kabupaten yang Dievaluasi		Tingkat Capaian Kinerja dan Realisasi Anggaran RKPD yang dievaluasi		Realisasi Kinerja dan Anggaran RPJMD s/d Tahun 2025		Tingkat Capaian Kinerja dan Realisasi Anggaran RPJMD s/d Tahun 2025		Unit PD Penanggung Jawab
						K	Rp.	K	Rp.	K	Rp.	K	Rp.	K	Rp.	K	Rp.	K	Rp.	K	Rp.	
		701012060008	Fasilitasi Kunjungan Tamu	Jumlah laporan fasilitasi kunjungan tamu	laporan	1	Rp0	1	Rp0	1	Rp 29.750.000	0	Rp 0	0	Rp 0	0.00%	0.00%	1	Rp 0	100.00%	-	
				Jumlah laporan fasilitasi kunjungan tamu				0		1		0		0		0.00%		0		0.00%		
				Jumlah laporan fasilitasi kunjungan tamu				0		2		0		0		0.00%		0		0.00%		
		701012060009	Penyelenggaraan Rapat Koordinasi dan Konsultasi SKPD	Jumlah laporan penyelenggaraan rapat koordinasi dan konsultasi SKPD	laporan	12	Rp0	12	Rp0	12	Rp 457.530.993	3	Rp 43.620.000	3	Rp 43.620.000	25.00%	9.53%	15	Rp 43.620.000	100.00%	-	
				Jumlah laporan penyelenggaraan rapat koordinasi dan konsultasi SKPD				0		12		0		0		0.00%		0		0.00%		
				Jumlah laporan penyelenggaraan rapat koordinasi dan konsultasi SKPD				0		12		0		0		0.00%		0		0.00%		
				Jumlah laporan penyelenggaraan rapat koordinasi dan konsultasi SKPD				0		12		0		0		0.00%		0		0.00%		
		7010120 7	Pengadaan Barang Milik Daerah Penunjang Urusan Pemerintah Daerah	Jumlah BMD yang diadakan	jenis	6	Rp0	0	Rp0	4	Rp 121.214.331	0	Rp 0	0	Rp 0	0.00%	0.00%	0	Rp 0	0.00%	-	
		701012070005	Pengadaan Mebel	Jumlah paket mebel yang disediakan	paket	2	Rp0	0	Rp0	1	Rp 4.614.381	0	Rp 0	0	Rp 0	0.00%	0.00%	0	Rp 0	0.00%	-	
		701012070006	Pengadaan Peralatan dan Mesin Lainnya	Jumlah unit peralatan dan mesin lainnya yang disediakan	unit	1	Rp0	0	Rp0	4	Rp 116.599.950	0	Rp 0	0	Rp 0	0.00%	0.00%	0	Rp 0	0.00%	-	
				Jumlah unit peralatan dan mesin lainnya yang disediakan				0		2		0		0		0.00%		0		0.00%		
				Jumlah unit peralatan dan mesin lainnya yang disediakan				0		6		0		0		0.00%		0		0.00%		
				Jumlah unit peralatan dan mesin lainnya yang disediakan				0		1		0		0		0.00%		0		0.00%		
		7010120 8	Penyediaan Jasa Penunjang Urusan Pemerintahan Daerah	Persentase terpenuhinya jasa penunjang administrasi perkantoran	%	100	Rp0	100	Rp0	100	Rp 1.606.919.084	25	Rp 279.244.356	25	Rp 279.244.356	25.00%	17.38%	125	Rp 279.244.356	100.00%	-	

No	Sasaran	Kode	Urusan/Bidang Urusan Pemerintahan dan Program/Kegiatan/ Subkegiatan	Indikator Kinerja Program (outcome) / Kegiatan (output) / Subkegiatan	Satuan	Target RPJMD Kabupaten pada Tahun 2026 (Akhir Periode RPJMD)		Realisasi Capaian Kinerja RPJMD sampai dengan RKPD tahun lalu (2024)		Target Kinerja dan Anggaran RKPD Tahun Berjalan (2025) yang Dievaluasi		Realisasi Kinerja Pada Triwulan I		Realisasi Capaian Kinerja dan Anggaran RKPD kabupaten yang Dievaluasi		Tingkat Capaian Kinerja dan Realisasi Anggaran RKPD yang dievaluasi		Realisasi Kinerja dan Anggaran RPJMD s/d Tahun 2025		Tingkat Capaian Kinerja dan Realisasi Anggaran RPJMD s/d Tahun 2025		Unit PD Penanggung Jawab
						K	Rp.	K	Rp.	K	Rp.	K	Rp.	K	Rp.	K	Rp.	K	Rp.	K	Rp.	
		701012080002	Penyediaan Jasa Komunikasi, Sumber Daya Air dan Listrik	Jumlah laporan penyediaan jasa komunikasi, sumber daya air dan listrik yang disediakan	laporan	12	Rp0	12	Rp0	12	Rp 297.559.484	3	Rp 51.139.838	3	Rp 51.139.838	25.00 %	17.19 %	15	Rp 51.139.838	100.00%	-	
				Jumlah laporan penyediaan jasa komunikasi, sumber daya air dan listrik yang disediakan				0		12		0		0		0.00 %		0		0.00 %		
				Jumlah laporan penyediaan jasa komunikasi, sumber daya air dan listrik yang disediakan				0		12		0		0		0.00 %		0		0.00 %		
				Jumlah laporan penyediaan jasa komunikasi, sumber daya air dan listrik yang disediakan				0		12		0		0		0.00 %		0		0.00 %		
		701012080004	Penyediaan Jasa Pelayanan Umum Kantor	Jumlah laporan penyediaan jasa pelayanan umum kantor yang disediakan	laporan	12	Rp0	12	Rp0	12	Rp 1.309.359.600	3	Rp 228.104.518	3	Rp 228.104.518	25.00 %	17.42 %	15	Rp 228.104.518	100.00%	-	
				Jumlah laporan penyediaan jasa pelayanan umum kantor yang disediakan				0		12		0		0		0.00 %		0		0.00 %		
				Jumlah laporan penyediaan jasa pelayanan umum kantor yang disediakan				0		12		0		0		0.00 %		0		0.00 %		
				Jumlah laporan penyediaan jasa pelayanan umum kantor yang disediakan				0		12		0		0		0.00 %		0		0.00 %		
		7010129	Pemeliharaan Barang Milik Daerah Penunjang Urusan Pemerintahan Daerah	Persentase barang milik daerah penunjang urusan pemerintahan daerah yang layak fungsi	%	100	Rp0	100	Rp0	100	Rp 522.211.500	25	Rp 45.125.000	25	Rp 45.125.000	25.00 %	8.64 %	125	Rp 45.125.000	100.00%	-	
		701012090001	Penyediaan Jasa Pemeliharaan, Biaya Pemeliharaan,	Jumlah Kendaraan Perorangan Dinas atau Kendaraan Dinas Jabatan yang	unit	2	Rp0	2	Rp0	2	Rp 64.000.000	2	Rp 16.000.000	2	Rp 16.000.000	100.00%	25.00 %	4	Rp 16.000.000	100.00%	-	

No	Sasaran	Kode	Urusan/Bidang Urusan Pemerintahan dan Program/Kegiatan/ Subkegiatan	Indikator Kinerja Program (outcome) / Kegiatan (output) / Subkegiatan	Satuan	Target RPJMD Kabupaten pada Tahun 2026 (Akhir Periode RPJMD)		Realisasi Capaian Kinerja RPJMD sampai dengan RKPD tahun lalu (2024)		Target Kinerja dan Anggaran RKPD Tahun Berjalan (2025) yang Dievaluasi		Realisasi Kinerja Pada Triwulan I		Realisasi Capaian Kinerja dan Anggaran RKPD kabupaten yang Dievaluasi		Tingkat Capaian Kinerja dan Realisasi Anggaran RKPD yang dievaluasi		Realisasi Kinerja dan Anggaran RPJMD s/d Tahun 2025		Tingkat Capaian Kinerja dan Realisasi Anggaran RPJMD s/d Tahun 2025		Unit PD Penanggung Jawab
						K	Rp.	K	Rp.	K	Rp.	K	Rp.	K	Rp.	K	Rp.	K	Rp.	K	Rp.	
			dan Pajak Kendaraan Perorangan Dinas atau Kendaraan Dinas Jabatan	Dipelihara dan dibayarkan Pajaknya																		
		701012090002	Penyediaan Jasa Pemeliharaan, Biaya Pemeliharaan, Pajak dan Perizinan Kendaraan Dinas Operasional atau Lapangan	Jumlah kendaraan dinas operasional atau lapangan yang dipelihara dan dibayarkan pajak dan perizinannya	unit	4	Rp0	4	Rp0	4	Rp 129.751.500	4	Rp 10.250.000	4	Rp 10.250.000	100.00%	7.90%	8	Rp 10.250.000	100.00%	-	
				Jumlah kendaraan dinas operasional atau lapangan yang dipelihara dan dibayarkan pajak dan perizinannya				0		2		0		0		0.00%		0		0.00%		
				Jumlah kendaraan dinas operasional atau lapangan yang dipelihara dan dibayarkan pajak dan perizinannya				0		2		0		0		0.00%		0		0.00%		
				Jumlah kendaraan dinas operasional atau lapangan yang dipelihara dan dibayarkan pajak dan perizinannya				0		2		0		0		0.00%		0		0.00%		
		701012090006	Pemeliharaan Peralatan dan Mesin Lainnya	Jumlah peralatan dan mesin lainnya yang dipelihara	unit	10	Rp0	10	Rp0	10	Rp 109.000.000	3	Rp 18.875.000	3	Rp 18.875.000	30.00%	17.32%	13	Rp 18.875.000	100.00%	-	
				Jumlah peralatan dan mesin lainnya yang dipelihara				0		4		0		0		0.00%		0		0.00%		
				Jumlah peralatan dan mesin lainnya yang dipelihara				0		5		0		0		0.00%		0		0.00%		
				Jumlah peralatan dan mesin lainnya yang dipelihara				0		6		0		0		0.00%		0		0.00%		
		701012090009	Pemeliharaan/Rehabilitasi Gedung Kantor dan	Jumlah gedung kantor dan bangunan lainnya yang	unit	1	Rp0	1	Rp0	1	Rp 219.460.000	0	Rp 0	0	Rp 0	0.00%	0.00%	1	Rp 0	100.00%	-	

No	Sasaran	Kode	Urusan/Bidang Urusan Pemerintahan dan Program/Kegiatan/ Subkegiatan	Indikator Kinerja Program (outcome) / Kegiatan (output) / Subkegiatan	Satuan	Target RPJMD Kabupaten pada Tahun 2026 (Akhir Periode RPJMD)		Realisasi Capaian Kinerja RPJMD sampai dengan RKPD tahun lalu (2024)		Target Kinerja dan Anggaran RKPD Tahun Berjalan (2025) yang Dievaluasi		Realisasi Kinerja Pada Triwulan I		Realisasi Capaian Kinerja dan Anggaran RKPD kabupaten yang Dievaluasi		Tingkat Capaian Kinerja dan Realisasi Anggaran RKPD yang dievaluasi		Realisasi Kinerja dan Anggaran RPJMD s/d Tahun 2025		Tingkat Capaian Kinerja dan Realisasi Anggaran RPJMD s/d Tahun 2025		Unit PD Penanggung Jawab
						K	Rp.	K	Rp.	K	Rp.	K	Rp.	K	Rp.	K	Rp.	K	Rp.	K	Rp.	
			Bangunan Lainnya	dipelihara/direhabilitasi																		
				Jumlah gedung kantor dan bangunan lainnya yang dipelihara/direhabilitasi				0		1		0		0		0.00 %		0		0.00 %		
				Jumlah gedung kantor dan bangunan lainnya yang dipelihara/direhabilitasi				0		1		0		0		0.00 %		0		0.00 %		
															Rata-Rata Capaian Kinerja yang Dievaluasi (%)	38.58 %						
															Predikat Kinerja yang Dievaluasi	SR						
	Meningkatnya kualitas penyelenggaraan Pemerintahan Kecamatan Prambon	**701**	**KECAMATAN**																			Kecamatan Porong
		70102	**PROGRAM PENYELENGGARAAN PEMERINTAHAN DAN PELAYANAN PUBLIK**	**Persentase Pelayanan kewenangan kecamatan yang dilaksanakan sesuai standar**	**%**	**100**	**Rp 0**	**100**	**Rp 0**	**100**	**Rp 410.034.676**	**25**	**Rp 20.354.700**	**25**	**Rp 20.354.700**	**25.00 %**	**4.96 %**	25	Rp 20.354.700	25.00 %	0.00%	
				Persentase desa yang mendapat pembinaan tentang lingkungan hidup, usaha ekonomi masyarakat, dan PKL	**%**	**100**		**100**		**100**		**0**		**0**		**0.00 %**		100		100.00%		
				Persentase izin yang menjadi kewenangan kecamatan yang diterbitkan	**%**	**0**		**0**		**0**		**0**		**0**		**0.00 %**		0		0.00 %		
		70102201	Koordinasi Penyelenggaraan Kegiatan Pemerintahan di Tingkat Kecamatan	Jumlah laporan hasil koordinasi bidang kesejahteraan sosial, agama dan kemasyarakatan; pembangunan dan lingkungan hidup; pemerintahan dan perekonomian yang disusun	laporan	4	Rp 0	8	Rp 0	5	Rp 179.344.853	1	Rp 20.354.700	1	Rp 20.354.700	20.00 %	11.35 %	9	Rp 20.354.700	100.00%	-	

No	Sasaran	Kode	Urusan/Bidang Urusan Pemerintahan dan Program/Kegiatan/ Subkegiatan	Indikator Kinerja Program (outcome) / Kegiatan (output) / Subkegiatan	Satuan	Target RPJMD Kabupaten pada Tahun 2026 (Akhir Periode RPJMD)		Realisasi Capaian Kinerja RPJMD sampai dengan RKPD tahun lalu (2024)		Target Kinerja dan Anggaran RKPD Tahun Berjalan (2025) yang Dievaluasi		Realisasi Kinerja Pada Triwulan I		Realisasi Capaian Kinerja dan Anggaran RKPD kabupaten yang Dievaluasi		Tingkat Capaian Kinerja dan Realisasi Anggaran RKPD yang dievaluasi		Realisasi Kinerja dan Anggaran RPJMD s/d Tahun 2025		Tingkat Capaian Kinerja dan Realisasi Anggaran RPJMD s/d Tahun 2025		Unit PD Penanggung Jawab
						K	Rp.	K	Rp.	K	Rp.	K	Rp.	K	Rp.	K	Rp.	K	Rp.	K	Rp.	
		701022010001	Koordinasi/Sinergi Perencanaan dan Pelaksanaan Kegiatan Pemerintahan dengan Perangkat Daerah dan Instansi Vertikal Terkait	Jumlah laporan koordinasi/sinergi perencanaan dan pelaksanaan kegiatan pemerintahan dengan perangkat daerah dan instansi vertikal terkait	laporan	4	Rp 0	8	Rp 0	5	Rp 179.344.853	1	Rp 20.354.700	1	Rp 20.354.700	20.00 %	11.35 %	9	Rp 20.354.700	100.00%	-	
		70102202	Penyelenggaraan Urusan Pemerintahan yang tidak Dilaksanakan oleh Unit Kerja Perangkat Daerah yang Ada di Kecamatan	Jumlah Pelayanan Umum yang ditindaklanjuti	berkas	8100	Rp 0	6460	Rp 0	8100	Rp 5.375.000	879	Rp 0	879	Rp 0	10.85 %	0.00 %	7339	Rp 0	90.60 %	-	
		701022020003	Peningkatan Efektifitas Pelaksanaan Pelayanan kepada Masyarakat di Wilayah Kecamatan	Jumlah laporan peningkatan efektifitas pelaksanaan pelayanan kepada masyarakat di wilayah kecamatan	laporan	1	Rp 0	1	Rp 0	1	Rp 5.375.000	0	Rp 0	0	Rp 0	0.00 %	0.00 %	1	Rp 0	100.00%	-	
		70102204	Pelaksanaan Urusan Pemerintahan yang Dilimpahkan kepada Camat	Jumlah laporan hasil monev bidang kesejahteraan sosial, agama dan kemasyarakatan, agama dan kemasyarakatan; pembangunan dan lingkungan hidup; pemerintahan dan perekonomian yang disusun	laporan	4	Rp 0	0	Rp 0	4	Rp 225.314.823	0	Rp 0	0	Rp 0	0.00 %	0.00 %	0	Rp 0	0.00 %	-	
				Jumlah laporan kegiatan pembinaan yang tersusun	laporan	0		0		4		0		0		0.00 %		0		0.00 %		
		7010220 40002	Pelaksanaan Urusan Pemerintahan yang terkait dengan Nonperizinan	Jumlah laporan pelaksanaan non perizinan pada urusan pemerintahan	laporan	3	Rp 0	0	Rp 0	1	Rp 300.000	0	Rp 0	0	Rp 0	0.00 %	0.00 %	0	Rp 0	0.00 %	-	

No	Sasaran	Kode	Urusan/Bidang Urusan Pemerintahan dan Program/Kegiatan/ Subkegiatan	Indikator Kinerja Program (outcome) / Kegiatan (output) / Subkegiatan	Satuan	Target RPJMD Kabupaten pada Tahun 2026 (Akhir Periode RPJMD)		Realisasi Capaian Kinerja RPJMD sampai dengan RKPD tahun lalu (2024)		Target Kinerja dan Anggaran RKPD Tahun Berjalan (2025) yang Dievaluasi		Realisasi Kinerja Pada Triwulan I		Realisasi Capaian Kinerja dan Anggaran RKPD kabupaten yang Dievaluasi		Tingkat Capaian Kinerja dan Realisasi Anggaran RKPD yang dievaluasi		Realisasi Kinerja dan Anggaran RPJMD s/d Tahun 2025		Tingkat Capaian Kinerja dan Realisasi Anggaran RPJMD s/d Tahun 2025		Unit PD Penanggung Jawab
						K	Rp.	K	Rp.	K	Rp.	K	Rp.	K	Rp.	K	Rp.	K	Rp.	K	Rp.	
		701022040003	Pelaksanaan Urusan Pemerintahan yang Terkait dengan Kewenangan Lain yang Dilimpahkan	Jumlah laporan pelaksanaan kewenangan lain yang dilimpahkan	laporan	4	Rp 0	0	Rp 0	4	Rp 225.014.823	0	Rp 0	0	Rp 0	0.00 %	0.00 %	0	Rp 0	0.00 %	-	
															Rata-Rata Capaian Kinerja yang Dievaluasi (%)	7.71 %						
															Predikat Kinerja yang Dievaluasi	SR						
	Meningkatnya kualitas penyelenggaraan Pemerintahan Kecamatan Prambon	**701**	**KECAMATAN**																			Kecamatan Porong
		70105	**PROGRAM PENYELENGGARAAN URUSAN PEMERINTAHAN UMUM**	**Prosentase penyelenggaraan urusan pemerintahan umum dilaksanakan dengan baik**	**%**	**100**	**Rp 0**	**100**	**Rp 0**	**100**	**Rp 53.443.700**	**50**	**Rp 1.575.000**	**50**	**Rp 1.575.000**	**50.00 %**	**2.95 %**	50	Rp 1.575.000	50.00 %	0.00%	
		701052001	Penyelenggaraan Urusan Pemerintahan Umum sesuai Penugasan Kepala Daerah	Jumlah kegiatan penyelenggaraan urusan pemerintahan umum yang dilaksanakan	kegiatan	1	Rp 0	1	Rp 0	1	Rp 53.443.700	0	Rp 1.575.000	0	Rp 1.575.000	0.00 %	2.95 %	1	Rp 1.575.000	100.00%	-	
		701052010001	Pembinaan Wawasan Kebangsaan dan Ketahanan Nasional dalam rangka Memantapkan Pengamalan Pancasila, Pelaksanaan Undang-Undang Dasar Negara Republik Indonesia Tahun	Jumlah orang yang mengikuti Pembinaan Wawasan Kebangsaan dan Ketahanan Nasional dalam rangka Memantapkan Pengamalan Pancasila, Pelaksanaan Undang-Undang Dasar Negara Republik Indonesia Tahun 1945, Pelestarian Bhinneka Tunggal Ika serta	orang	85	Rp 0	85	Rp 0	85	Rp 41.743.700	0	Rp 0	0	Rp 0	0.00 %	0.00 %	85	Rp 0	100.00%	-	

No	Sasaran	Kode	Urusan/Bidang Urusan Pemerintahan dan Program/Kegiatan/ Subkegiatan	Indikator Kinerja Program (outcome) / Kegiatan (output) / Subkegiatan	Satuan	Target RPJMD Kabupaten pada Tahun 2026 (Akhir Periode RPJMD)		Realisasi Capaian Kinerja RPJMD sampai dengan RKPD tahun lalu (2024)		Target Kinerja dan Anggaran RKPD Tahun Berjalan (2025) yang Dievaluasi		Realisasi Kinerja Pada Triwulan I		Realisasi Capaian Kinerja dan Anggaran RKPD kabupaten yang Dievaluasi		Tingkat Capaian Kinerja dan Realisasi Anggaran RKPD yang dievaluasi		Realisasi Kinerja dan Anggaran RPJMD s/d Tahun 2025		Tingkat Capaian Kinerja dan Realisasi Anggaran RPJMD s/d Tahun 2025		Unit PD Penanggung Jawab
						K	Rp.	K	Rp.	K	Rp.	K	Rp.	K	Rp.	K	Rp.	K	Rp.	K	Rp.	
		7010520 10008	1945, Pelestarian Bhinneka Tunggal Ika serta Pemertahanan dan Pemeliharaan Keutuhan Negara Kesatuan Republik Indonesia Pelaksanaan Tugas Forum Koordinasi Pimpinan di Kecamatan	Pemertahanan dan Pemeliharaan Keutuhan Negara Kesatuan Republik Indonesia Jumlah dokumen tugas forum koordinasi pimpinan di kecamatan	dokumen	1	Rp 0	0	Rp 0	1	Rp 11.700.000	0	Rp 1.575.000	0	Rp 1.575.000	0.00 %	13.46 %	0	Rp 1.575.000	0.00 %	-	
Rata-Rata Capaian Kinerja yang Dievaluasi (%)																0.00 %						
Predikat Kinerja yang Dievaluasi																SR						
	Meningkatnya kualitas pelayanan administrasi terpadu Kecamatan Krian	**0**	**Non Urusan**																			Kecamatan Porong
		70103	**PROGRAM PEMBERDAYAAN MASYARAKAT DESA DAN KELURAHAN**				**Rp 0**		**Rp 0**		**Rp 1.350.936.735**		**Rp 152.426.000**		**Rp 152.426.000**		**11.27 %**		Rp 152.426.000		0.00%	
		70103202	Kegiatan Pemberdayaan Kelurahan				Rp 0		Rp 0		Rp 1.350.936.735		Rp 152.426.000		Rp 152.426.000		11.27 %		Rp 152.426.000		-	
		701032020001	Peningkatan Partisipasi Masyarakat dalam Forum Musyawarah Perencanaan Pembangunan di Kelurahan				Rp 0		Rp 0		Rp 15.403.850		Rp 6.941.000		Rp 6.941.000		45.06 %		Rp 6.941.000		-	
		701032020002	Pembangunan Sarana dan Prasarana Kelurahan				Rp 0		Rp 0		Rp 600.787.885		Rp 0		Rp 0		0.00 %		Rp 0		-	

No	Sasaran	Kode	Urusan/Bidang Urusan Pemerintahan dan Program/Kegiatan/ Subkegiatan	Indikator Kinerja Program (outcome) / Kegiatan (output) / Subkegiatan	Satuan	Target RPJMD Kabupaten pada Tahun 2026 (Akhir Periode RPJMD)		Realisasi Capaian Kinerja RPJMD sampai dengan RKPD tahun lalu (2024)		Target Kinerja dan Anggaran RKPD Tahun Berjalan (2025) yang Dievaluasi		Realisasi Kinerja Pada Triwulan I		Realisasi Capaian Kinerja dan Anggaran RKPD kabupaten yang Dievaluasi		Tingkat Capaian Kinerja dan Realisasi Anggaran RKPD yang dievaluasi		Realisasi Kinerja dan Anggaran RPJMD s/d Tahun 2025		Tingkat Capaian Kinerja dan Realisasi Anggaran RPJMD s/d Tahun 2025		Unit PD Penanggung Jawab
						K	Rp.	K	Rp.	K	Rp.	K	Rp.	K	Rp.	K	Rp.	K	Rp.	K	Rp.	
		701020320003	Pemberdayaan Masyarakat di Kelurahan				Rp0		Rp0		Rp 734.745.000		Rp 145.485.000		Rp 145.485.000		19.80 %		Rp 145.485.000		-	
																Rata-Rata Capaian Kinerja yang Dievaluasi (%)	0.00 %					
																Predikat Kinerja yang Dievaluasi	SR					
	Meningkatnya Ketentraman dan Ketertiban Umum Kecamatan Prambon	**701**	**KECAMATAN**																			Kecamatan Krembung
		70104	**PROGRAM KOORDINASI KETENTRAMAN DAN KETERTIBAN UMUM**	**Persentase pelanggaran Perda dan Perkada yang ditangani**	**persen**		**Rp0**	**0**	**Rp0**	**100**	**Rp 45.060.000**	**0**	**Rp 4.075.000**	**0**	**Rp 4.075.000**	**0.00 %**	**9.04 %**	0	Rp 4.075.000	0.00 %	0.00%	
		70104201	Koordinasi Upaya Penyelenggaraan Ketenteraman dan Ketertiban Umum	Jumlah laporan hasil koordinasi bidang ketentraman dan ketertiban umum dan pembinaan lembaga sosial, agama dan kemasyarakatan yang tersusun	Laporan	4	Rp0	4	Rp0	4	Rp 40.935.000	1	Rp 4.075.000	1	Rp 4.075.000	25.00 %	9.95 %	5	Rp 4.075.000	100.00%	-	
		701042010001	Sinergitas dengan Kepolisian Negara Republik Indonesia, Tentara Nasional Indonesia dan Instansi Vertikal di Wilayah Kecamatan	Jumlah Laporan Hasil Sinergitas dengan Kepolisian Negara Republik Indonesia, Tentara Nasional Indonesia dan Instansi Vertikal di Wilayah Kecamatan	Laporan	4	Rp0	4	Rp0	4	Rp 4.125.000	1	Rp 4.075.000	1	Rp 4.075.000	25.00 %	98.79 %	5	Rp 4.075.000	100.00%	-	
		701042010002	Harmonisasi Hubungan dengan Tokoh Agama dan Tokoh Masyarakat	Jumlah Laporan Pelaksanaan Harmonisasi Hubungan dengan Tokoh Agama dan Tokoh Masyarakat	laporan	4	Rp0	4	Rp0	4	Rp 36.810.000	1	Rp 0	1	Rp 0	25.00 %	0.00 %	5	Rp 0	100.00%	-	

No	Sasaran	Kode	Urusan/Bidang Urusan Pemerintahan dan Program/Kegiatan/ Subkegiatan	Indikator Kinerja Program (outcome) / Kegiatan (output) / Subkegiatan	Satuan	Target RPJMD Kabupaten pada Tahun 2026 (Akhir Periode RPJMD)		Realisasi Capaian Kinerja RPJMD sampai dengan RKPD tahun lalu (2024)		Target Kinerja dan Anggaran RKPD Tahun Berjalan (2025) yang Dievaluasi		Realisasi Kinerja Pada Triwulan I		Realisasi Capaian Kinerja dan Anggaran RKPD kabupaten yang Dievaluasi		Tingkat Capaian Kinerja dan Realisasi Anggaran RKPD yang dievaluasi		Realisasi Kinerja dan Anggaran RPJMD s/d Tahun 2025		Tingkat Capaian Kinerja dan Realisasi Anggaran RPJMD s/d Tahun 2025		Unit PD Penanggung Jawab
						K	Rp.	K	Rp.	K	Rp.	K	Rp.	K	Rp.	K	Rp.	K	Rp.	K	Rp.	
		7010420 2	Koordinasi Penerapan dan Penegakan Peraturan Daerah dan Peraturan Kepala Daerah	Jumlah permasalahan pelanggaran Perda dan Perkada yang difasilitasi	Permasalahan	4	Rp 0	4	Rp 0	4	Rp 4.125.000	1	Rp 0	1	Rp 0	25.00 %	0.00 %	5	Rp 0	100.00%	-	
		7010420 20001	Koordinasi/Sinergi dengan Perangkat Daerah yang Tugas dan Fungsinya di Bidang Penegakan Peraturan Perundang-Undangan dan/atau Kepolisian Negara Republik Indonesia	Jumlah Laporan Koordinasi/Sinergi dengan Perangkat Daerah yang Tugas dan Fungsinya di Bidang Penegakan Peraturan Perundang-Undangan dan/atau Kepolisian Negara Republik Indonesia			Rp 0	0	Rp 0	4	Rp 4.125.000	0	Rp 0	0	Rp 0	0.00 %	0.00 %	0	Rp 0	0.00 %	-	
															Rata-Rata Capaian Kinerja yang Dievaluasi (%)		25.00 %						
															Predikat Kinerja yang Dievaluasi		SR						
	Meningkatnya kualitas penyelenggaraan Pemerintahan Kecamatan Prambon	**701**	**KECAMATAN**																			Kecamatan Krembung
		70106	**PROGRAM PEMBINAAN DAN PENGAWASAN PEMERINTAHAN DESA**	**Persentase desa yang menyusun dokumen perencanaan , penganggaran dan pelaporan sesuai dengan ketentuan dan tepat waktu**	**persen**		**Rp 0**	**100**	**Rp 0**	**100**	**Rp 18.750.000**	**25**	**Rp 3.325.000**	**25**	**Rp 3.325.000**	**25.00 %**	**17.73 %**	125	Rp 3.325.000	0.00 %	0.00%	
		7010620 1	Fasilitasi, Rekomendasi dan Koordinasi Pembinaan dan Pengawasan Pemerintahan Desa				Rp 0		Rp 0		Rp 18.750.000		Rp 3.325.000		Rp 3.325.000		17.73 %		Rp 3.325.000		-	

No	Sasaran	Kode	Urusan/Bidang Urusan Pemerintahan dan Program/Kegiatan/ Subkegiatan	Indikator Kinerja Program (outcome) / Kegiatan (output) / Subkegiatan	Satuan	Target RPJMD Kabupaten pada Tahun 2026 (Akhir Periode RPJMD)		Realisasi Capaian Kinerja RPJMD sampai dengan RKPD tahun lalu (2024)		Target Kinerja dan Anggaran RKPD Tahun Berjalan (2025) yang Dievaluasi		Realisasi Kinerja Pada Triwulan I		Realisasi Capaian Kinerja dan Anggaran RKPD kabupaten yang Dievaluasi		Tingkat Capaian Kinerja dan Realisasi Anggaran RKPD yang dievaluasi		Realisasi Kinerja dan Anggaran RPJMD s/d Tahun 2025		Tingkat Capaian Kinerja dan Realisasi Anggaran RPJMD s/d Tahun 2025		Unit PD Penanggung Jawab
						K	Rp.	K	Rp.	K	Rp.	K	Rp.	K	Rp.	K	Rp.	K	Rp.	K	Rp.	
		701	**KECAMATAN**																			Kecamatan Krembung
		70101	**PROGRAM PENUNJANG URUSAN PEMERINTAHAN DAERAH KABUPATEN/KOTA**	**Tingkat kepuasan aparatur perangkat daerah terhadap pelayanan kesekretariatan**	**Nilai**	**90**	**Rp 0**	**100**	**Rp 0**	**90**	**Rp 5.605.893.996**	**25**	**Rp 951.569.457**	**25**	**Rp 951.569.457**	**27.78 %**	**16.97 %**	125	Rp 951.569.457	100.00%	0.00%	
		70101201	Perencanaan, Penganggaran, dan Evaluasi Kinerja Perangkat Daerah	a. Jumlah dokumen perencanaan dan penganggaran yang disusun sesuai ketentuan	Dokumen	2	Rp 0	0	Rp 0	2	Rp 76.625.000	1	Rp 0	1	Rp 0	50.00 %	0.00 %	1	Rp 0	50.00 %	-	
				b. Jumlah dokumen laporan evaluasi kinerja PD yang disusun sesuai ketentuan	dokumen	4		4		4		1		1		25.00 %		5		100.00%		
		701012010001	Penyusunan Dokumen Perencanaan Perangkat Daerah	Jumlah Dokumen Perencanaan Perangkat Daerah	dokumen	1	Rp 0	1	Rp 0	1	Rp 22.625.000	1	Rp 0	1	Rp 0	100.00%	0.00 %	2	Rp 0	100.00%	-	
		7010620 10002	Fasilitasi Administrasi Tata Pemerintahan Desa	Jumlah Dokumen yang Difasilitasi dalam rangka Administrasi Tata Pemerintahan Desa	Dokumen	19	Rp 0	19	Rp 0	19	Rp 4.125.000	19	Rp 0	19	Rp 0	100.00%	0.00 %	38	Rp 0	100.00%	-	
		7010620 10005	Fasilitasi Pelaksanaan Tugas Kepala Desa dan Perangkat Desa	Jumlah Dokumen Fasilitasi dalam rangka Pelaksanaan Tugas Kepala Desa dan Perangkat Desa	Dokumen	19	Rp 0	19	Rp 0	19	Rp 14.625.000	19	Rp 3.325.000	19	Rp 3.325.000	100.00%	22.74 %	38	Rp 3.325.000	100.00%	-	
															Rata-Rata Capaian Kinerja yang Dievaluasi (%)	0.00 %						
															Predikat Kinerja yang Dievaluasi	SR						

No	Sasaran	Kode	Urusan/Bidang Urusan Pemerintahan dan Program/Kegiatan/ Subkegiatan	Indikator Kinerja Program (outcome) / Kegiatan (output) / Subkegiatan	Satuan	Target RPJMD Kabupaten pada Tahun 2026 (Akhir Periode RPJMD)		Realisasi Capaian Kinerja RPJMD sampai dengan RKPD tahun lalu (2024)		Target Kinerja dan Anggaran RKPD Tahun Berjalan (2025) yang Dievaluasi		Realisasi Kinerja Pada Triwulan I		Realisasi Capaian Kinerja dan Anggaran RKPD kabupaten yang Dievaluasi		Tingkat Capaian Kinerja dan Realisasi Anggaran RKPD yang dievaluasi		Realisasi Kinerja dan Anggaran RPJMD s/d Tahun 2025		Tingkat Capaian Kinerja dan Realisasi Anggaran RPJMD s/d Tahun 2025		Unit PD Penanggung Jawab
						K	Rp.	K	Rp.	K	Rp.	K	Rp.	K	Rp.	K	Rp.	K	Rp.	K	Rp.	
		701012010008	Penyelenggaraan Walidata Pendukung Statistik Sektoral Daerah	Jumlah Dokumen Hasil Penyelenggaraan Walidata Pendukung Statistik Sektoral Daerah	dokumen	1	Rp0	0	Rp0	1	Rp 33.500.000	0	Rp 0	0	Rp 0	0.00 %	0.00 %	0	Rp 0	0.00 %	-	
		701012010009	Pelaksanaan Pengumpulan Data Statistik Sektoral Daerah	Jumlah Data Statistik Sektoral Daerah Yang telah dikumpulkan dan diperiksa Lingkup Perangkat Daerah	Dokumen	1	Rp0	0	Rp0	1	Rp 20.500.000	0	Rp 0	0	Rp 0	0.00 %	0.00 %	0	Rp 0	0.00 %	-	
		70101202	Administrasi Keuangan Perangkat Daerah	Persentase Realisasi Anggaran Perangkat Daerah	Persen	90	Rp0	0	Rp0	90	Rp 4.049.720.740	25	Rp 725.695.003	25	Rp 725.695.003	27.78 %	17.92 %	25	Rp 725.695.003	27.78 %	-	
		7010120 20001	Penyediaan Gaji dan Tunjangan ASN	Jumlah Orang yang Menerima Gaji dan Tunjangan ASN	Orang	24	Rp0	24	Rp0	24	Rp 4.049.720.740	24	Rp 725.695.003	24	Rp 725.695.003	100.00%	17.92 %	48	Rp 725.695.003	100.00%	-	
		70101206	Administrasi Umum Perangkat Daerah	Nilai Survey Kepuasan Masyarakat	Nilai	98,85	Rp0	97,4	Rp0	98,82	Rp 314.401.417	0	Rp 35.938.000	0	Rp 35.938.000	0.00 %	11.43 %	97,4	Rp 35.938.000	98.53 %	-	
		7010120 60001	Penyediaan Komponen Instalasi Listrik/Penerangan Bangunan Kantor	Jumlah Paket Komponen Instalasi Listrik/Penerangan Bangunan Kantor yang Disediakan	Paket	1	Rp0	0	Rp0	1	Rp 5.524.824	1	Rp 0	1	Rp 0	100.00%	0.00 %	1	Rp 0	100.00%	-	
		7010120 60002	Penyediaan Peralatan dan Perlengkapan Kantor	Jumlah Paket Peralatan dan Perlengkapan Kantor yang Disediakan	Paket	1	Rp0	1	Rp0	1	Rp 35.315.701	1	Rp 17.373.000	1	Rp 17.373.000	100.00%	49.19 %	2	Rp 17.373.000	100.00%	-	
		7010120 60003	Penyediaan Peralatan Rumah Tangga	Jumlah Paket Peralatan Rumah Tangga yang Disediakan	Nilai	1	Rp0	1	Rp0	1	Rp 866.688	1	Rp 0	1	Rp 0	100.00%	0.00 %	2	Rp 0	100.00%	-	
		7010120 60004	Penyediaan Bahan Logistik Kantor	Jumlah Paket Bahan Logistik Kantor yang Disediakan	Paket	1	Rp0	1	Rp0	1	Rp 118.960.000	1	Rp 9.150.000	1	Rp 9.150.000	100.00%	7.69 %	2	Rp 9.150.000	100.00%	-	
		7010120 60005	Penyediaan Barang Cetakan dan Penggandaan	Jumlah Paket Barang Cetakan dan Penggandaan yang Disediakan	paket	1	Rp0	1	Rp0	1	Rp 900.000	1	Rp 225.000	1	Rp 225.000	100.00%	25.00 %	2	Rp 225.000	100.00%	-	

No	Sasaran	Kode	Urusan/Bidang Urusan Pemerintahan dan Program/Kegiatan/ Subkegiatan	Indikator Kinerja Program (outcome) / Kegiatan (output) / Subkegiatan	Satuan	Target RPJMD Kabupaten pada Tahun 2026 (Akhir Periode RPJMD)		Realisasi Capaian Kinerja RPJMD sampai dengan RKPD tahun lalu (2024)		Target Kinerja dan Anggaran RKPD Tahun Berjalan (2025) yang Dievaluasi		Realisasi Kinerja Pada Triwulan I		Realisasi Capaian Kinerja dan Anggaran RKPD kabupaten yang Dievaluasi		Tingkat Capaian Kinerja dan Realisasi Anggaran RKPD yang dievaluasi		Realisasi Kinerja dan Anggaran RPJMD s/d Tahun 2025		Tingkat Capaian Kinerja dan Realisasi Anggaran RPJMD s/d Tahun 2025		Unit PD Penanggung Jawab
						K	Rp.	K	Rp.	K	Rp.	K	Rp.	K	Rp.	K	Rp.	K	Rp.	K	Rp.	
		701012060006	Penyediaan Bahan Bacaan dan Peraturan Perundang-undangan	Jumlah Dokumen Bahan Bacaan dan Peraturan Perundang-Undangan yang Disediakan	dokumen	1	Rp0	1	Rp0	1	Rp 1.800.000	1	Rp 390.000	1	Rp 390.000	100.00%	21.67%	2	Rp 390.000	100.00%	-	
		701012060007	Penyediaan Bahan/Material	Jumlah Paket Bahan/Material yang Disediakan	paket	1	Rp0	1	Rp0	1	Rp 2.582.086	1	Rp 0	1	Rp 0	100.00%	0.00%	2	Rp 0	100.00%	-	
		701012060008	Fasilitasi Kunjungan Tamu	Jumlah Laporan Fasilitasi Kunjungan Tamu	Laporan	4	Rp0	4	Rp0	4	Rp 36.750.000	1	Rp 0	1	Rp 0	25.00%	0.00%	5	Rp 0	100.00%	-	
		701012060009	Penyelenggaraan Rapat Koordinasi dan Konsultasi SKPD	Jumlah Laporan Penyelenggaraan Rapat Koordinasi dan Konsultasi SKPD	Nilai	400	Rp0	400	Rp0	400	Rp 111.702.118	100	Rp 8.800.000	100	Rp 8.800.000	25.00%	7.88%	500	Rp 8.800.000	100.00%	-	
		7010127	Pengadaan Barang Milik Daerah Penunjang Urusan Pemerintah Daerah	Jumlah BMD yang diadakan	jenis	4	Rp0	4	Rp0	4	Rp 159.077.057	2	Rp 23.300.000	2	Rp 23.300.000	50.00%	14.65%	6	Rp 23.300.000	100.00%	-	
		701012070006	Pengadaan Peralatan dan Mesin Lainnya	Jumlah Unit Peralatan dan Mesin Lainnya yang Disediakan	Unit	5	Rp0	5	Rp0	5	Rp 59.039.457	2	Rp 23.300.000	2	Rp 23.300.000	40.00%	39.47%	7	Rp 23.300.000	100.00%	-	
		701012070009	Pengadaan Gedung Kantor atau Bangunan Lainnya	Jumlah Unit Gedung Kantor atau Bangunan Lainnya yang Disediakan	Unit	1	Rp0	1	Rp0	1	Rp 100.037.600	0	Rp 0	0	Rp 0	0.00%	0.00%	1	Rp 0	100.00%	-	
		7010128	Penyediaan Jasa Penunjang Urusan Pemerintahan Daerah	Persentase terpenuhinya jasa penunjang administrasi perkantoran	persen	100	Rp0	100	Rp0	100	Rp 727.069.782	25	Rp 140.721.454	25	Rp 140.721.454	25.00%	19.35%	125	Rp 140.721.454	100.00%	-	
		701012080002	Penyediaan Jasa Komunikasi, Sumber Daya Air dan Listrik	Jumlah Laporan Penyediaan Jasa Komunikasi, Sumber Daya Air dan Listrik yang Disediakan	Laporan	12	Rp0	12	Rp0	12	Rp 104.100.000	3	Rp 21.444.392	3	Rp 21.444.392	25.00%	20.60%	15	Rp 21.444.392	100.00%	-	
		701012080004	Penyediaan Jasa Pelayanan Umum Kantor	Jumlah Laporan Penyediaan Jasa Pelayanan Umum Kantor yang Disediakan	Laporan	12	Rp0	12	Rp0	12	Rp 622.969.782	3	Rp 119.277.062	3	Rp 119.277.062	25.00%	19.15%	15	Rp 119.277.062	100.00%	-	

No	Sasaran	Kode	Urusan/Bidang Urusan Pemerintahan dan Program/Kegiatan/ Subkegiatan	Indikator Kinerja Program (outcome) / Kegiatan (output) / Subkegiatan	Satuan	Target RPJMD Kabupaten pada Tahun 2026 (Akhir Periode RPJMD)		Realisasi Capaian Kinerja RPJMD sampai dengan RKPD tahun lalu (2024)		Target Kinerja dan Anggaran RKPD Tahun Berjalan (2025) yang Dievaluasi		Realisasi Kinerja Pada Triwulan I		Realisasi Capaian Kinerja dan Anggaran RKPD kabupaten yang Dievaluasi		Tingkat Capaian Kinerja dan Realisasi Anggaran RKPD yang dievaluasi		Realisasi Kinerja dan Anggaran RPJMD s/d Tahun 2025		Tingkat Capaian Kinerja dan Realisasi Anggaran RPJMD s/d Tahun 2025		Unit PD Penanggung Jawab
						K	Rp.	K	Rp.	K	Rp.	K	Rp.	K	Rp.	K	Rp.	K	Rp.	K	Rp.	
		70101209	Pemeliharaan Barang Milik Daerah Penunjang Urusan Pemerintahan Daerah	Persentase Barang Milik Daerah Penunjang Urusan Pemerintahan Daerah yang layak fungsi	Persen	100	Rp0	0	Rp0	100	Rp 279.000.000	25	Rp 25.915.000	25	Rp 25.915.000	25.00 %	9.29 %	25	Rp 25.915.000	25.00 %	-	
		701012090001	Penyediaan Jasa Pemeliharaan, Biaya Pemeliharaan, dan Pajak Kendaraan Perorangan Dinas atau Kendaraan Dinas Jabatan	Jumlah Kendaraan Perorangan Dinas atau Kendaraan Dinas Jabatan yang Dipelihara dan dibayarkan Pajaknya	unit	2	Rp0	2	Rp0	2	Rp 46.000.000	1	Rp 10.000.000	1	Rp 10.000.000	50.00 %	21.74 %	3	Rp 10.000.000	100.00%	-	
		701012090002	Penyediaan Jasa Pemeliharaan, Biaya Pemeliharaan, Pajak dan Perizinan Kendaraan Dinas Operasional atau Lapangan	Jumlah Kendaraan Dinas Operasional atau Lapangan yang Dipelihara dan dibayarkan Pajak dan Perizinannya	Unit	4	Rp0	4	Rp0	4	Rp 55.000.000	2	Rp 12.300.000	2	Rp 12.300.000	50.00 %	22.36 %	6	Rp 12.300.000	100.00%	-	
		701012090005	Pemeliharaan Mebel	Jumlah Mebel yang Dipelihara	Unit	4	Rp0	4	Rp0	4	Rp 3.000.000	1	Rp 0	1	Rp 0	25.00 %	0.00 %	5	Rp 0	100.00%	-	
		701012090006	Pemeliharaan Peralatan dan Mesin Lainnya	Jumlah Peralatan dan Mesin Lainnya yang dipelihara			Rp0	0	Rp0	12	Rp 25.000.000	0	Rp 3.615.000	0	Rp 3.615.000	0.00 %	14.46 %	0	Rp 3.615.000	0.00 %	-	
		701012090009	Pemeliharaan/Rehabilitasi Gedung Kantor dan Bangunan Lainnya	Jumlah Gedung Kantor dan Bangunan Lainnya yang Dipelihara/Direhabilitasi	Unit	1	Rp0	1	Rp0	1	Rp 150.000.000	0	Rp 0	0	Rp 0	0.00 %	0.00 %	1	Rp 0	100.00%	-	
															Rata-Rata Capaian Kinerja yang Dievaluasi (%)		28.97 %						
															Predikat Kinerja yang Dievaluasi		SR						
	Meningkatnya kualitas penyelenggaraan Pemerintahan Kecamatan Prambon	**701**	**KECAMATAN**																			

No	Sasaran	Kode	Urusan/Bidang Urusan Pemerintahan dan Program/Kegiatan/ Subkegiatan	Indikator Kinerja Program (outcome) / Kegiatan (output) / Subkegiatan	Satuan	Target RPJMD Kabupaten pada Tahun 2026 (Akhir Periode RPJMD)		Realisasi Capaian Kinerja RPJMD sampai dengan RKPD tahun lalu (2024)		Target Kinerja dan Anggaran RKPD Tahun Berjalan (2025) yang Dievaluasi		Realisasi Kinerja Pada Triwulan I		Realisasi Capaian Kinerja dan Anggaran RKPD kabupaten yang Dievaluasi		Tingkat Capaian Kinerja dan Realisasi Anggaran RKPD yang dievaluasi		Realisasi Kinerja dan Anggaran RPJMD s/d Tahun 2025		Tingkat Capaian Kinerja dan Realisasi Anggaran RPJMD s/d Tahun 2025		Unit PD Penanggung Jawab
						K	Rp.	K	Rp.	K	Rp.	K	Rp.	K	Rp.	K	Rp.	K	Rp.	K	Rp.	
																						Kecamatan Krembung
		70102	**PROGRAM PENYELENGGARAAN PEMERINTAHAN DAN PELAYANAN PUBLIK**	**b. Persentase Pelayanan kewenangan kecamatan yang dilaksanakan sesuai standar**	**persen**	**100**	**Rp 0**	**100**	**Rp 0**	**100**	**Rp 429.022.590**	**25**	**Rp 16.350.000**	**25**	**Rp 16.350.000**	**25.00 %**	**3.81 %**	125	Rp 16.350.000	100.00%	0.00%	
				a. Persentase izin yang menjadi kewenangan kecamatan yang diterbitkan	**persen**	**0**		**0**		**0**		**0**		**0**		**0.00 %**		0		0.00 %		
				c. Persentase desa yang mendapat pembinaan tentang lingkungan hidup, usaha ekonomi masyarakat, dan PKL	**persen**	**100**		**100**		**100**		**25**		**25**		**25.00 %**		125		100.00%		
		70102201	Koordinasi Penyelenggaraan Kegiatan Pemerintahan di Tingkat Kecamatan	Jumlah Laporan Peningkatan Efektifitas Pelaksanaan Pelayanan kepada Masyarakat di Wilayah Kecamatan	laporan	1	Rp 0	1	Rp 0	1	Rp 212.432.500	0	Rp 16.350.000	0	Rp 16.350.000	0.00 %	7.70 %	1	Rp 16.350.000	100.00%	-	
		701022010001	Koordinasi/Sinergi Perencanaan dan Pelaksanaan Kegiatan Pemerintahan dengan Perangkat Daerah dan Instansi Vertikal Terkait	Jumlah Laporan Koordinasi/Sinergi Perencanaan dan Pelaksanaan Kegiatan Pemerintahan dengan Perangkat Daerah dan Instansi Vertikal Terkait	Laporan	4	Rp 0	4	Rp 0	4	Rp 212.432.500	1	Rp 16.350.000	1	Rp 16.350.000	25.00 %	7.70 %	5	Rp 16.350.000	100.00%	-	
		70102202	Penyelenggaraan Urusan Pemerintahan yang tidak Dilaksanakan oleh Unit Kerja Perangkat Daerah yang Ada di Kecamatan	Jumlah Pelayanan Umum yang ditindaklanjuti	berkas	2250	Rp 0	2250	Rp 0	2250	Rp 12.550.000	550	Rp 0	550	Rp 0	24.44 %	0.00 %	2800	Rp 0	100.00%	-	
		701022020003	Peningkatan Efektifitas Pelaksanaan Pelayanan kepada Masyarakat di Wilayah Kecamatan	Jumlah Laporan Peningkatan Efektifitas Pelaksanaan Pelayanan kepada Masyarakat di Wilayah Kecamatan	laporan	4	Rp 0	4	Rp 0	4	Rp 12.550.000	1	Rp 0	1	Rp 0	25.00 %	0.00 %	5	Rp 0	100.00%	-	

No	Sasaran	Kode	Urusan/Bidang Urusan Pemerintahan dan Program/Kegiatan/ Subkegiatan	Indikator Kinerja Program (outcome) / Kegiatan (output) / Subkegiatan	Satuan	Target RPJMD Kabupaten pada Tahun 2026 (Akhir Periode RPJMD)		Realisasi Capaian Kinerja RPJMD sampai dengan RKPD tahun lalu (2024)		Target Kinerja dan Anggaran RKPD Tahun Berjalan (2025) yang Dievaluasi		Realisasi Kinerja Pada Triwulan I		Realisasi Capaian Kinerja dan Anggaran RKPD kabupaten yang Dievaluasi		Tingkat Capaian Kinerja dan Realisasi Anggaran RKPD yang dievaluasi		Realisasi Kinerja dan Anggaran RPJMD s/d Tahun 2025		Tingkat Capaian Kinerja dan Realisasi Anggaran RPJMD s/d Tahun 2025		Unit PD Penanggung Jawab
						K	Rp.	K	Rp.	K	Rp.	K	Rp.	K	Rp.	K	Rp.	K	Rp.	K	Rp.	
		70102204	Pelaksanaan Urusan Pemerintahan yang Dilimpahkan kepada Camat	a. Jumlah laporan hasil monev bidang kesejahteraan sosial, agama dan kemasyarakatan, agama dan kemasyarakatan; pembangunan dan lingkungan hidup; pemerintahan dan perekonomian yang disusun	laporan	4	Rp 0	4	Rp 0	4	Rp 204.040.090	1	Rp 0	1	Rp 0	25.00 %	0.00 %	5	Rp 0	100.00%	-	
				b. Jumlah laporan kegiatan pembinaan yang tersusun	laporan	4		4		4		1		1		25.00 %		5		100.00%		
		701022040003	Pelaksanaan Urusan Pemerintahan yang Terkait dengan Kewenangan Lain yang Dilimpahkan	Jumlah Laporan Pelaksanaan Kewenangan Lain yang Dilimpahkan	laporan	2	Rp 0	2	Rp 0	2	Rp 204.040.090	0	Rp 0	0	Rp 0	0.00 %	0.00 %	2	Rp 0	100.00%	-	
Rata-Rata Capaian Kinerja yang Dievaluasi (%)																18.61 %						
Predikat Kinerja yang Dievaluasi																SR						
	Meningkatnya kualitas penyelenggaraan Pemerintahan Kecamatan Prambon	**701**	**KECAMATAN**																			Kecamatan Krembung
		70105	**PROGRAM PENYELENGGARAAN URUSAN PEMERINTAHAN UMUM**	**Prosentase penyelenggaraan urusan pemerintahan umum dilaksanakan dengan baik**	**persen**		**Rp 0**	**0**	**Rp 0**	**100**	**Rp 110.666.056**	**0**	**Rp 0**	**0**	**Rp 0**	**0.00 %**	**0.00 %**	0	Rp 0	0.00 %	0.00%	
		70105201	Penyelenggaraan Urusan Pemerintahan Umum sesuai Penugasan Kepala Daerah	Jumlah kegiatan penyelenggaraan urusan pemerintahan umum yang dilaksanakan	kegiatan	2	Rp 0	2	Rp 0	2	Rp 110.666.056	0	Rp 0	0	Rp 0	0.00 %	0.00 %	2	Rp 0	100.00%	-	

No	Sasaran	Kode	Urusan/Bidang Urusan Pemerintahan dan Program/Kegiatan/ Subkegiatan	Indikator Kinerja Program (outcome) / Kegiatan (output) / Subkegiatan	Satuan	Target RPJMD Kabupaten pada Tahun 2026 (Akhir Periode RPJMD)		Realisasi Capaian Kinerja RPJMD sampai dengan RKPD tahun lalu (2024)		Target Kinerja dan Anggaran RKPD Tahun Berjalan (2025) yang Dievaluasi		Realisasi Kinerja Pada Triwulan I		Realisasi Capaian Kinerja dan Anggaran RKPD kabupaten yang Dievaluasi		Tingkat Capaian Kinerja dan Realisasi Anggaran RKPD yang dievaluasi		Realisasi Kinerja dan Anggaran RPJMD s/d Tahun 2025		Tingkat Capaian Kinerja dan Realisasi Anggaran RPJMD s/d Tahun 2025		Unit PD Penanggung Jawab
						K	Rp.	K	Rp.	K	Rp.	K	Rp.	K	Rp.	K	Rp.	K	Rp.	K	Rp.	
		7010520 10001	Pembinaan Wawasan Kebangsaan dan Ketahanan Nasional dalam rangka Memantapkan Pengamalan Pancasila, Pelaksanaan Undang-Undang Dasar Negara Republik Indonesia Tahun 1945, Pelestarian Bhinneka Tunggal Ika serta Pemertahanan dan Pemeliharaan Keutuhan Negara Kesatuan Republik Indonesia	Jumlah Orang yang Mengikuti Pembinaan Wawasan Kebangsaan dan Ketahanan Nasional dalam rangka Memantapkan Pengamalan Pancasila, Pelaksanaan Undang-Undang Dasar Negara Republik Indonesia Tahun 1945, Pelestarian Bhinneka Tunggal Ika serta Pemertahanan dan Pemeliharaan Keutuhan Negara Kesatuan Republik Indonesia	orang	100	Rp 0	100	Rp 0	100	Rp 110.666.056	0	Rp 0	0	Rp 0	0.00 %	0.00 %	100	Rp 0	100.00%	-	
Rata-Rata Capaian Kinerja yang Dievaluasi (%)																0.00 %						
Predikat Kinerja yang Dievaluasi																SR						
	Meningkatnya Ketentraman dan Ketertiban Umum Kecamatan Prambon	**701**	**KECAMATAN**																			Kecamatan Jabon
		70104	**PROGRAM KOORDINASI KETENTRAMAN DAN KETERTIBAN UMUM**	**Persentase pelanggaran Perda dan Perkada yang ditangani**	**%**		**Rp 0**	**0**	**Rp 0**	**100**	**Rp 48.385.325**	**25**	**Rp 0**	**25**	**Rp 0**	**25.00 %**	**0.00 %**	25	Rp 0	0.00 %	0.00%	
		70104201	Koordinasi Upaya Penyelenggaraan Ketenteraman dan Ketertiban Umum	Jumlah laporan hasil koordinasi bidang ketentraman dan ketertiban umum dan Lembaga sosial, agama,	Laporan	13	Rp 0	10	Rp 0	12	Rp 46.860.325	3	Rp 0	3	Rp 0	25.00 %	0.00 %	3	Rp 0	23.08 %	-	

No	Sasaran	Kode	Urusan/Bidang Urusan Pemerintahan dan Program/Kegiatan/ Subkegiatan	Indikator Kinerja Program (outcome) / Kegiatan (output) / Subkegiatan	Satuan	Target RPJMD Kabupaten pada Tahun 2026 (Akhir Periode RPJMD)		Realisasi Capaian Kinerja RPJMD sampai dengan RKPD tahun lalu (2024)		Target Kinerja dan Anggaran RKPD Tahun Berjalan (2025) yang Dievaluasi		Realisasi Kinerja Pada Triwulan I		Realisasi Capaian Kinerja dan Anggaran RKPD kabupaten yang Dievaluasi		Tingkat Capaian Kinerja dan Realisasi Anggaran RKPD yang dievaluasi		Realisasi Kinerja dan Anggaran RPJMD s/d Tahun 2025		Tingkat Capaian Kinerja dan Realisasi Anggaran RPJMD s/d Tahun 2025		Unit PD Penanggung Jawab
						K	Rp.	K	Rp.	K	Rp.	K	Rp.	K	Rp.	K	Rp.	K	Rp.	K	Rp.	
				dan kemasyarakatan yang tersusun																		
		701042010001	Sinergitas dengan Kepolisian Negara Republik Indonesia, Tentara Nasional Indonesia dan Instansi Vertikal di Wilayah Kecamatan	Jumlah Laporan Hasil Sinergitas dengan Kepolisian Negara Republik Indonesia, Tentara Nasional Indonesia dan Instansi Vertikal di Wilayah Kecamatan	Laporan	5	Rp0	4	Rp0	4	Rp 2.625.000	1	Rp 0	1	Rp 0	25.00 %	0.00 %	5	Rp 0	100.00%	-	
		701042010002	Harmonisasi Hubungan dengan Tokoh Agama dan Tokoh Masyarakat	Jumlah Laporan Pelaksanaan Harmonisasi Hubungan dengan Tokoh Agama dan Tokoh Masyarakat	Laporan	5	Rp0	4	Rp0	4	Rp 44.235.325	1	Rp 0	1	Rp 0	25.00 %	0.00 %	5	Rp 0	100.00%	-	
		7010420 2	Koordinasi Penerapan dan Penegakan Peraturan Daerah dan Peraturan Kepala Daerah	Jumlah permasalahan pelanggaran perda, dan perkada yang difasilitasi	Permasalahan	7	Rp0	15	Rp0	8	Rp 1.525.000	2	Rp 0	2	Rp 0	25.00 %	0.00 %	2	Rp 0	28.57 %	-	
		701042020001	Koordinasi/Sinergi dengan Perangkat Daerah yang Tugas dan Fungsinya di Bidang Penegakan Peraturan Perundang-Undangan dan/atau Kepolisian Negara Republik Indonesia	Jumlah Laporan Koordinasi/Sinergi dengan Perangkat Daerah yang Tugas dan Fungsinya di Bidang Penegakan Peraturan Perundang-Undangan dan/atau Kepolisian Negara Republik Indonesia	Laporan	4	Rp0	1	Rp0	1	Rp 1.525.000	0	Rp 0	0	Rp 0	0.00 %	0.00 %	1	Rp 0	25.00 %	-	
																Rata-Rata Capaian Kinerja yang Dievaluasi (%)						
																Predikat Kinerja yang Dievaluasi		SR				
	Meningkatnya kualitas penyelenggaraan Pemerinta	**701**	**KECAMATAN**																			

No	Sasaran	Kode	Urusan/Bidang Urusan Pemerintahan dan Program/Kegiatan/ Subkegiatan	Indikator Kinerja Program (outcome) / Kegiatan (output) / Subkegiatan	Satuan	Target RPJMD Kabupaten pada Tahun 2026 (Akhir Periode RPJMD)		Realisasi Capaian Kinerja RPJMD sampai dengan RKPD tahun lalu (2024)		Target Kinerja dan Anggaran RKPD Tahun Berjalan (2025) yang Dievaluasi		Realisasi Kinerja Pada Triwulan I		Realisasi Capaian Kinerja dan Anggaran RKPD kabupaten yang Dievaluasi		Tingkat Capaian Kinerja dan Realisasi Anggaran RKPD yang dievaluasi		Realisasi Kinerja dan Anggaran RPJMD s/d Tahun 2025		Tingkat Capaian Kinerja dan Realisasi Anggaran RPJMD s/d Tahun 2025		Unit PD Penanggung Jawab
						K	Rp.	K	Rp.	K	Rp.	K	Rp.	K	Rp.	K	Rp.	K	Rp.	K	Rp.	
	han Kecamatan Prambon																					Kecamatan Jabon
		70106	PROGRAM PEMBINAAN DAN PENGAWASAN PEMERINTAHAN DESA	Persentase desa yang menyusun dokumen perencanaan , penganggaran dan pelaporan sesuai dengan ketentuan dan tepat waktu	%		Rp 0	0	Rp 0	100	Rp 12.487.404	0	Rp 0	0	Rp 0	0.00 %	0.00 %	0	Rp 0	0.00 %	0.00%	
		70106201	Fasilitasi, Rekomendasi dan Koordinasi Pembinaan dan Pengawasan Pemerintahan Desa	Jumlah desa yang menyusun dokumen perencanaan , penganggaran dan pelaporan sesuai dengan ketentuan dan tepat waktu	Desa	13	Rp 0	13	Rp 0	13	Rp 12.487.404	13	Rp 0	13	Rp 0	100.00%	0.00 %	26	Rp 0	100.00%	-	
		701062010002	Fasilitasi Administrasi Tata Pemerintahan Desa	Jumlah Dokumen yang Difasilitasi dalam rangka Administrasi Tata Pemerintahan Desa	Desa	13	Rp 0	13	Rp 0	13	Rp 12.487.404	13	Rp 0	13	Rp 0	100.00%	0.00 %	26	Rp 0	100.00%	-	
															Rata-Rata Capaian Kinerja yang Dievaluasi (%)			100.00%					
															Predikat Kinerja yang Dievaluasi			ST					
	Meningkatnya kualitas penyelenggaraan Pemerintahan Kecamatan Prambon	701	KECAMATAN																			Kecamatan Jabon
		70101	PROGRAM PENUNJANG URUSAN PEMERINTAHAN DAERAH KABUPATEN/KOTA	Tingkat kepuasan aparatur perangkat daerah terhadap pelayanan kesekretariatan	%		Rp 0	0	Rp 0	95,65	Rp 5.280.979.395	98,31	Rp 984.047.395	98,31	Rp 984.047.395	100.00%	18.63 %	98,31	Rp 984.047.395	0.00 %	0.00%	

No	Sasaran	Kode	Urusan/Bidang Urusan Pemerintahan dan Program/Kegiatan/ Subkegiatan	Indikator Kinerja Program (outcome) / Kegiatan (output) / Subkegiatan	Satuan	Target RPJMD Kabupaten pada Tahun 2026 (Akhir Periode RPJMD)		Realisasi Capaian Kinerja RPJMD sampai dengan RKPD tahun lalu (2024)		Target Kinerja dan Anggaran RKPD Tahun Berjalan (2025) yang Dievaluasi		Realisasi Kinerja Pada Triwulan I		Realisasi Capaian Kinerja dan Anggaran RKPD kabupaten yang Dievaluasi		Tingkat Capaian Kinerja dan Realisasi Anggaran RKPD yang dievaluasi		Realisasi Kinerja dan Anggaran RPJMD s/d Tahun 2025		Tingkat Capaian Kinerja dan Realisasi Anggaran RPJMD s/d Tahun 2025		Unit PD Penanggung Jawab
						K	Rp.	K	Rp.	K	Rp.	K	Rp.	K	Rp.	K	Rp.	K	Rp.	K	Rp.	
		70101201	Perencanaan, Penganggaran, dan Evaluasi Kinerja Perangkat Daerah	a. Jumlah dokumen perencanaan dan penganggaran yang disusun sesuai ketentuan	Dokumen	7	Rp0	7	Rp0	7	Rp 148.038.730	2	Rp 264.000	2	Rp 264.000	28.57 %	0.18 %	9	Rp 264.000	100.00%	-	
				b. Jumlah dokumen laporan evaluasi kinerja PD yang disusun sesuai ketentuan	Dokumen	6		6		6		2		2		33.33 %		8		100.00%		
		701012010001	Penyusunan Dokumen Perencanaan Perangkat Daerah	Jumlah Dokumen Perencanaan Perangkat Daerah	Dokumen	7	Rp0	0	Rp0	7	Rp 57.812.720	2	Rp 264.000	2	Rp 264.000	28.57 %	0.46 %	2	Rp 264.000	28.57 %	-	
		701012010007	Evaluasi Kinerja Perangkat Daerah	Jumlah Laporan Evaluasi Kinerja Perangkat Daerah	Laporan	6	Rp0	6	Rp0	6	Rp 1.234.065	1	Rp 0	1	Rp 0	16.67 %	0.00 %	7	Rp 0	100.00%	-	
		701012010008	Penyelenggaraan Walidata Pendukung Statistik Sektoral Daerah	Jumlah Dokumen Hasil Penyelenggaraan Walidata Pendukung Statistik Sektoral Daerah	Dokumen	0	Rp0	1	Rp0	1	Rp 53.500.000	0	Rp 0	0	Rp 0	0.00 %	0.00 %	1	Rp 0	0.00 %	-	
		701012010009	Pelaksanaan Pengumpulan Data Statistik Sektoral Daerah	Jumlah Data Statistik Sektoral Daerah yang Telah Dikumpulkan dan Diperiksa Lingkup Perangkat Daerah	Dokumen	0	Rp0	0	Rp0	1	Rp 35.491.945	0	Rp 0	0	Rp 0	0.00 %	0.00 %	0	Rp 0	0.00 %	-	
		70101202	Administrasi Keuangan Perangkat Daerah	Persentase realisasi anggaran PD	Persen	91,5	Rp0	91	Rp0	91	Rp 3.365.715.914	93	Rp 694.289.375	93	Rp 694.289.375	100.00%	20.63 %	184	Rp 694.289.375	100.00%	-	
		701012020001	Penyediaan Gaji dan Tunjangan ASN	Jumlah Orang yang Menerima Gaji dan Tunjangan ASN	Orang	25	Rp0	0	Rp0	17	Rp 3.365.199.539	17	Rp 694.289.375	17	Rp 694.289.375	100.00%	20.63 %	17	Rp 694.289.375	68.00 %	-	
		701012020005	Koordinasi dan Penyusunan Laporan Keuangan Akhir Tahun SKPD	Jumlah Laporan Keuangan Akhir Tahun SKPD dan Laporan Hasil Koordinasi Penyusunan Laporan Keuangan Akhir Tahun SKPD	Laporan	1	Rp0	1	Rp0	1	Rp 516.375	0	Rp 0	0	Rp 0	0.00 %	0.00 %	1	Rp 0	100.00%	-	

No	Sasaran	Kode	Urusan/Bidang Urusan Pemerintahan dan Program/Kegiatan/ Subkegiatan	Indikator Kinerja Program (outcome) / Kegiatan (output) / Subkegiatan	Satuan	Target RPJMD Kabupaten pada Tahun 2026 (Akhir Periode RPJMD)		Realisasi Capaian Kinerja RPJMD sampai dengan RKPD tahun lalu (2024)		Target Kinerja dan Anggaran RKPD Tahun Berjalan (2025) yang Dievaluasi		Realisasi Kinerja Pada Triwulan I		Realisasi Capaian Kinerja dan Anggaran RKPD kabupaten yang Dievaluasi		Tingkat Capaian Kinerja dan Realisasi Anggaran RKPD yang dievaluasi		Realisasi Kinerja dan Anggaran RPJMD s/d Tahun 2025		Tingkat Capaian Kinerja dan Realisasi Anggaran RPJMD s/d Tahun 2025		Unit PD Penanggung Jawab
						K	Rp.	K	Rp.	K	Rp.	K	Rp.	K	Rp.	K	Rp.	K	Rp.	K	Rp.	
		70101205	Administrasi Kepegawaian Perangkat Daerah	a. Persentase ASN yang disiplin	Persen	92	Rp0	100	Rp0	88	Rp 11.155.500	0	Rp 0	0	Rp 0	0.00 %	0.00 %	100	Rp 0	100.00%	-	
				b. Persentase ASN yang mengikuti pelatihan yang bersertifikat	Persen	12		16		8		0		0		0.00 %		16		100.00%		
		701012050002	Pengadaan Pakaian Dinas beserta Atribut Kelengkapannya	Jumlah Paket Pakaian Dinas beserta Atribut Kelengkapan	Paket	40	Rp0	0	Rp0	15	Rp 11.155.500	0	Rp 0	0	Rp 0	0.00 %	0.00 %	0	Rp 0	0.00 %	-	
		70101206	Administrasi Umum Perangkat Daerah	Nilai Survey Kepuasan Masyarakat (SKM)	Persen	86,9	Rp0	98	Rp0	86,7	Rp 380.376.306	98,31	Rp 50.322.900	98,31	Rp 50.322.900	100.00%	13.23 %	196,31	Rp 50.322.900	100.00%	-	
		7010120 60001	Penyediaan Komponen Instalasi Listrik/Penerangan Bangunan Kantor	Jumlah Paket Komponen Instalasi Listrik/Penerangan Bangunan Kantor yang Disediakan	Paket	4	Rp0	4	Rp0	4	Rp 8.636.355	1	Rp 1.820.000	1	Rp 1.820.000	25.00 %	21.07 %	5	Rp 1.820.000	100.00%	-	
		7010120 60002	Penyediaan Peralatan dan Perlengkapan Kantor	Jumlah Paket Peralatan dan Perlengkapan Kantor yang Disediakan	Paket	2	Rp0	4	Rp0	4	Rp 67.863.681	1	Rp 10.918.300	1	Rp 10.918.300	25.00 %	16.09 %	5	Rp 10.918.300	100.00%	-	
		7010120 60004	Penyediaan Bahan Logistik Kantor	Jumlah Paket Bahan Logistik Kantor yang Disediakan	Paket	12	Rp0	12	Rp0	12	Rp 89.600.000	3	Rp 17.850.000	3	Rp 17.850.000	25.00 %	19.92 %	15	Rp 17.850.000	100.00%	-	
		7010120 60005	Penyediaan Barang Cetakan dan Penggandaan	Jumlah Paket Barang Cetakan dan Penggandaan yang Disediakan	Paket	2	Rp0	2	Rp0	2	Rp 16.380.000	1	Rp 2.362.500	1	Rp 2.362.500	50.00 %	14.42 %	3	Rp 2.362.500	100.00%	-	
		7010120 60007	Penyediaan Bahan/Material	Jumlah Paket Bahan/Material yang Disediakan	Paket	4	Rp0	4	Rp0	4	Rp 14.442.166	1	Rp 4.353.100	1	Rp 4.353.100	25.00 %	30.14 %	5	Rp 4.353.100	100.00%	-	
		7010120 60008	Fasilitasi Kunjungan Tamu	Jumlah Laporan Fasilitasi Kunjungan Tamu	Laporan	12	Rp0	12	Rp0	12	Rp 11.055.000	3	Rp 0	3	Rp 0	25.00 %	0.00 %	15	Rp 0	100.00%	-	
		7010120 60009	Penyelenggaraan Rapat Koordinasi dan Konsultasi SKPD	Jumlah Laporan Penyelenggaraan Rapat Koordinasi dan Konsultasi SKPD	Laporan	450	Rp0	0	Rp0	400	Rp 172.399.104	100	Rp 13.019.000	100	Rp 13.019.000	25.00 %	7.55 %	100	Rp 13.019.000	22.22 %	-	

No	Sasaran	Kode	Urusan/Bidang Urusan Pemerintahan dan Program/Kegiatan/ Subkegiatan	Indikator Kinerja Program (outcome) / Kegiatan (output) / Subkegiatan	Satuan	Target RPJMD Kabupaten pada Tahun 2026 (Akhir Periode RPJMD)		Realisasi Capaian Kinerja RPJMD sampai dengan RKPD tahun lalu (2024)		Target Kinerja dan Anggaran RKPD Tahun Berjalan (2025) yang Dievaluasi		Realisasi Kinerja Pada Triwulan I		Realisasi Capaian Kinerja dan Anggaran RKPD kabupaten yang Dievaluasi		Tingkat Capaian Kinerja dan Realisasi Anggaran RKPD yang dievaluasi		Realisasi Kinerja dan Anggaran RPJMD s/d Tahun 2025		Tingkat Capaian Kinerja dan Realisasi Anggaran RPJMD s/d Tahun 2025		Unit PD Penanggung Jawab
						K	Rp.	K	Rp.	K	Rp.	K	Rp.	K	Rp.	K	Rp.	K	Rp.	K	Rp.	
		70101207	Pengadaan Barang Milik Daerah Penunjang Urusan Pemerintah Daerah	Jenis BMD yang diadakan	Jenis	4	Rp0	6	Rp0	6	Rp 130.578.180	4	Rp 99.350.000	4	Rp 99.350.000	66.67%	76.08%	10	Rp 99.350.000	100.00%	-	
		701012070005	Pengadaan Mebel	Jumlah Paket Mebel yang Disediakan	Unit	5	Rp0	10	Rp0	10	Rp 9.978.900	10	Rp 9.750.000	10	Rp 9.750.000	100.00%	97.71%	20	Rp 9.750.000	100.00%	-	
		701012070006	Pengadaan Peralatan dan Mesin Lainnya	Jumlah Unit Peralatan dan Mesin Lainnya yang Disediakan	Unit	10	Rp0	3	Rp0	107	Rp 120.599.280	6	Rp 89.600.000	6	Rp 89.600.000	5.61%	74.30%	9	Rp 89.600.000	90.00%	-	
		70101208	Penyediaan Jasa Penunjang Urusan Pemerintahan Daerah	Persentase terpenuhinya jasa penunjang administrasi perkantoran	Persen	100	Rp0	100	Rp0	100	Rp 794.614.765	25	Rp 129.907.470	25	Rp 129.907.470	25.00%	16.35%	25	Rp 129.907.470	25.00%	-	
		701012080002	Penyediaan Jasa Komunikasi, Sumber Daya Air dan Listrik	Jumlah Laporan Penyediaan Jasa Komunikasi, Sumber Daya Air dan Listrik yang Disediakan	Laporan	12	Rp0	12	Rp0	12	Rp 113.134.765	3	Rp 18.607.766	3	Rp 18.607.766	25.00%	16.45%	15	Rp 18.607.766	100.00%	-	
		701012080004	Penyediaan Jasa Pelayanan Umum Kantor	Jumlah Laporan Penyediaan Jasa Pelayanan Umum Kantor yang Disediakan	Laporan	12	Rp0	12	Rp0	12	Rp 681.480.000	3	Rp 111.299.704	3	Rp 111.299.704	25.00%	16.33%	15	Rp 111.299.704	100.00%	-	
		70101209	Pemeliharaan Barang Milik Daerah Penunjang Urusan Pemerintahan Daerah	Persentase Barang Milik Daerah Penunjang Urusan Pemerintahan Daerah yang layak fungsi	Persen	100	Rp0	100	Rp0	100	Rp 450.500.000	25	Rp 9.913.650	25	Rp 9.913.650	25.00%	2.20%	25	Rp 9.913.650	25.00%	-	
		701012090001	Penyediaan Jasa Pemeliharaan, Biaya Pemeliharaan, dan Pajak Kendaraan Perorangan Dinas atau Kendaraan Dinas Jabatan	Jumlah Kendaraan Perorangan Dinas atau Kendaraan Dinas Jabatan yang Dipelihara dan dibayarkan Pajaknya	Unit	2	Rp0	2	Rp0	2	Rp 28.500.000	1	Rp 2.433.000	1	Rp 2.433.000	50.00%	8.54%	3	Rp 2.433.000	100.00%	-	
		701012090002	Penyediaan Jasa Pemeliharaan, Biaya Pemeliharaan, Pajak dan Perizinan	Jumlah Kendaraan Dinas Operasional atau Lapangan yang Dipelihara dan dibayarkan Pajak dan Perizinannya	Unit	4	Rp0	3	Rp0	3	Rp 12.000.000	1	Rp 1.903.700	1	Rp 1.903.700	33.33%	15.86%	4	Rp 1.903.700	100.00%	-	

No	Sasaran	Kode	Urusan/Bidang Urusan Pemerintahan dan Program/Kegiatan/ Subkegiatan	Indikator Kinerja Program (outcome) / Kegiatan (output) / Subkegiatan	Satuan	Target RPJMD Kabupaten pada Tahun 2026 (Akhir Periode RPJMD)		Realisasi Capaian Kinerja RPJMD sampai dengan RKPD tahun lalu (2024)		Target Kinerja dan Anggaran RKPD Tahun Berjalan (2025) yang Dievaluasi		Realisasi Kinerja Pada Triwulan I		Realisasi Capaian Kinerja dan Anggaran RKPD kabupaten yang Dievaluasi		Tingkat Capaian Kinerja dan Realisasi Anggaran RKPD yang dievaluasi		Realisasi Kinerja dan Anggaran RPJMD s/d Tahun 2025		Tingkat Capaian Kinerja dan Realisasi Anggaran RPJMD s/d Tahun 2025		Unit PD Penanggung Jawab
						K	Rp.	K	Rp.	K	Rp.	K	Rp.	K	Rp.	K	Rp.	K	Rp.	K	Rp.	
			Kendaraan Dinas Operasional atau Lapangan																			
		701012090005	Pemeliharaan Mebel	Jumlah Mebel yang Dipelihara	Unit	5	Rp 0	0	Rp 0	5	Rp 10.000.000	0	Rp 0	0	Rp 0	0.00 %	0.00 %	0	Rp 0	0.00 %	-	
		701012090006	Pemeliharaan Peralatan dan Mesin Lainnya	Jumlah Peralatan dan Mesin Lainnya yang Dipelihara	Unit	71	Rp 0	24	Rp 0	24	Rp 50.000.000	6	Rp 5.576.950	6	Rp 5.576.950	25.00 %	11.15 %	30	Rp 5.576.950	42.25 %	-	
		701012090009	Pemeliharaan/Rehabilitasi Gedung Kantor dan Bangunan Lainnya	Jumlah Gedung Kantor dan Bangunan Lainnya yang Dipelihara/Direhabilitasi	Unit	1	Rp 0	0	Rp 0	1	Rp 350.000.000	0	Rp 0	0	Rp 0	0.00 %	0.00 %	0	Rp 0	0.00 %	-	
Rata-Rata Capaian Kinerja yang Dievaluasi (%)																42.06 %						
Predikat Kinerja yang Dievaluasi																SR						
	Meningkatnya kualitas penyelenggaraan Pemerintahan Kecamatan Prambon	**701**	**KECAMATAN**																			Kecamatan Jabon
		70102	**PROGRAM PENYELENGGARAAN PEMERINTAHAN DAN PELAYANAN PUBLIK**	**a. Prosentase Izin yang menjadi kewenangan kecamatan yang diterbitkan**	**Persen**	**0**	**Rp 0**	**80,95**	**Rp 0**	**0**	**Rp 360.896.020**	**0**	**Rp 14.200.000**	**0**	**Rp 14.200.000**	**0.00 %**	**3.93 %**	80,95	Rp 14.200.000	0.00 %	0.00%	
				b. Prosentase pelayanan kewenangan kecamatan yang dilaksanakan sesuai standart	**Persen**			**96,94**		**96,94**		**98,31**		**98,31**		**100.00%**		98,31		0.00 %		
				c. Persentase desa yang mendapat pembinaan tentang lingkungan hidup, usaha ekonomi masyarakat, dan PKL	**Persen**			**100**		**100**		**25**		**25**		**25.00 %**		25		0.00 %		
		70102201	Koordinasi Penyelenggaraan Kegiatan Pemerintahan di Tingkat Kecamatan	Jumlah Laporan hasil koordinasi bidang kesejahteraan sosial, agama dan kemasyarakatan;	Laporan	16	Rp 0	12	Rp 0	12	Rp 145.485.450	3	Rp 14.200.000	3	Rp 14.200.000	25.00 %	9.76 %	3	Rp 14.200.000	18.75 %	-	

No	Sasaran	Kode	Urusan/Bidang Urusan Pemerintahan dan Program/Kegiatan/ Subkegiatan	Indikator Kinerja Program (outcome) / Kegiatan (output) / Subkegiatan	Satuan	Target RPJMD Kabupaten pada Tahun 2026 (Akhir Periode RPJMD)		Realisasi Capaian Kinerja RPJMD sampai dengan RKPD tahun lalu (2024)		Target Kinerja dan Anggaran RKPD Tahun Berjalan (2025) yang Dievaluasi		Realisasi Kinerja Pada Triwulan I		Realisasi Capaian Kinerja dan Anggaran RKPD kabupaten yang Dievaluasi		Tingkat Capaian Kinerja dan Realisasi Anggaran RKPD yang dievaluasi		Realisasi Kinerja dan Anggaran RPJMD s/d Tahun 2025		Tingkat Capaian Kinerja dan Realisasi Anggaran RPJMD s/d Tahun 2025		Unit PD Penanggung Jawab
						K	Rp.	K	Rp.	K	Rp.	K	Rp.	K	Rp.	K	Rp.	K	Rp.	K	Rp.	
				pembangunan dan lingkungan hidup; pemerintahan dan perekonomian yang disusun																		
		701022010001	Koordinasi/Sinergi Perencanaan dan Pelaksanaan Kegiatan Pemerintahan dengan Perangkat Daerah dan Instansi Vertikal Terkait	Jumlah Laporan Koordinasi/Sinergi Perencanaan dan Pelaksanaan Kegiatan Pemerintahan dengan Perangkat Daerah dan Instansi Vertikal Terkait	Laporan	8	Rp0	7	Rp0	7	Rp 145.485.450	0	Rp 14.200.000	0	Rp 14.200.000	0.00 %	9.76 %	7	Rp 14.200.000	87.50 %	-	
		70102202	Penyelenggaraan Urusan Pemerintahan yang tidak Dilaksanakan oleh Unit Kerja Perangkat Daerah yang Ada di Kecamatan	Jumlah pelayanan umum yang ditindaklanjuti	Layanan	8800	Rp0	8600	Rp0	8,7	Rp 6.969.350	2175	Rp 0	2175	Rp 0	100.00%	0.00 %	2175	Rp 0	24.72 %	-	
		701022020003	Peningkatan Efektifitas Pelaksanaan Pelayanan kepada Masyarakat di Wilayah Kecamatan	Jumlah Laporan Peningkatan Efektifitas Pelaksanaan Pelayanan kepada Masyarakat di Wilayah Kecamatan	Laporan	3	Rp0	3	Rp0	3	Rp 6.969.350	0	Rp 0	0	Rp 0	0.00 %	0.00 %	3	Rp 0	100.00%	-	
		70102204	Pelaksanaan Urusan Pemerintahan yang Dilimpahkan kepada Camat	a. Jumlah Laporan hasil monev bidang kesejahteraan sosial, agama dan kemasyarakatan; pembangunan dan lingkungan hidup; pemerintahan dan perekonomian yang dilaksanakan	Laporan	8	Rp0	8	Rp0	8	Rp 208.441.220	4	Rp 0	4	Rp 0	50.00 %	0.00 %	4	Rp 0	50.00 %	-	
				b. Jumlah Laporan kegiatan pembinaan yang tersusun	Laporan	4		4		4		1		1		25.00 %		1		25.00 %		
		701022040003	Pelaksanaan Urusan Pemerintahan yang Terkait	Jumlah Laporan Pelaksanaan Kewenangan Lain yang Dilimpahkan	laporan	4	Rp0	4	Rp0	4	Rp 208.441.220	1	Rp 0	1	Rp 0	25.00 %	0.00 %	5	Rp 0	100.00%	-	

No	Sasaran	Kode	Urusan/Bidang Urusan Pemerintahan dan Program/Kegiatan/ Subkegiatan	Indikator Kinerja Program (outcome) / Kegiatan (output) / Subkegiatan	Satuan	Target RPJMD Kabupaten pada Tahun 2026 (Akhir Periode RPJMD)		Realisasi Capaian Kinerja RPJMD sampai dengan RKPD tahun lalu (2024)		Target Kinerja dan Anggaran RKPD Tahun Berjalan (2025) yang Dievaluasi		Realisasi Kinerja Pada Triwulan I		Realisasi Capaian Kinerja dan Anggaran RKPD kabupaten yang Dievaluasi		Tingkat Capaian Kinerja dan Realisasi Anggaran RKPD yang dievaluasi		Realisasi Kinerja dan Anggaran RPJMD s/d Tahun 2025		Tingkat Capaian Kinerja dan Realisasi Anggaran RPJMD s/d Tahun 2025		Unit PD Penanggung Jawab
						K	Rp.	K	Rp.	K	Rp.	K	Rp.	K	Rp.	K	Rp.	K	Rp.	K	Rp.	
			dengan Kewenangan Lain yang Dilimpahkan																			
											Rata-Rata Capaian Kinerja yang Dievaluasi (%)					50.00 %						
											Predikat Kinerja yang Dievaluasi					SR						
	Meningkatnya kualitas penyelenggaraan Pemerintahan Kecamatan Prambon	**701**	**KECAMATAN**																			Kecamatan Jabon
		70105	**PROGRAM PENYELENGGARAAN URUSAN PEMERINTAHAN UMUM**	**Persentase penyelenggaraan urusan pemerintahan umum yang dilaksanakan dengan baik**	**Persen**		**Rp 0**	**100**	**Rp 0**	**100**	**Rp 89.402.850**	**25**	**Rp 720.000**	**25**	**Rp 720.000**	**25.00 %**	**0.67 %**	25	Rp 720.000	0.00 %	0.00%	
		70105201	Penyelenggaraan Urusan Pemerintahan Umum sesuai Penugasan Kepala Daerah	Jumlah kegiatan penyelenggaraan urusan pemerintahan umum yang dilaksanakan	Kegiatan	5	Rp 0	5	Rp 0	5	Rp 89.402.850	0	Rp 720.000	0	Rp 720.000	0.00 %	0.67 %	5	Rp 720.000	100.00%	-	
		701052010001	Pembinaan Wawasan Kebangsaan dan Ketahanan Nasional dalam rangka Memantapkan Pengamalan Pancasila, Pelaksanaan Undang-Undang Dasar Negara Republik Indonesia Tahun 1945, Pelestarian Bhinneka Tunggal Ika serta Pemertahanan	Jumlah Orang yang Mengikuti Pembinaan Wawasan Kebangsaan dan Ketahanan Nasional dalam rangka Memantapkan Pengamalan Pancasila, Pelaksanaan Undang-Undang Dasar Negara Republik Indonesia Tahun 1945, Pelestarian Bhinneka Tunggal Ika serta Pemertahanan dan Pemeliharaan Keutuhan Negara	Orang	400	Rp 0	400	Rp 0	400	Rp 44.986.500	0	Rp 720.000	0	Rp 720.000	0.00 %	1.60 %	400	Rp 720.000	100.00%	-	

No	Sasaran	Kode	Urusan/Bidang Urusan Pemerintahan dan Program/Kegiatan/ Subkegiatan	Indikator Kinerja Program (outcome) / Kegiatan (output) / Subkegiatan	Satuan	Target RPJMD Kabupaten pada Tahun 2026 (Akhir Periode RPJMD)		Realisasi Capaian Kinerja RPJMD sampai dengan RKPD tahun lalu (2024)		Target Kinerja dan Anggaran RKPD Tahun Berjalan (2025) yang Dievaluasi		Realisasi Kinerja Pada Triwulan I		Realisasi Capaian Kinerja dan Anggaran RKPD kabupaten yang Dievaluasi		Tingkat Capaian Kinerja dan Realisasi Anggaran RKPD yang dievaluasi		Realisasi Kinerja dan Anggaran RPJMD s/d Tahun 2025		Tingkat Capaian Kinerja dan Realisasi Anggaran RPJMD s/d Tahun 2025		Unit PD Penanggung Jawab
						K	Rp.	K	Rp.	K	Rp.	K	Rp.	K	Rp.	K	Rp.	K	Rp.	K	Rp.	
		701052010008	dan Pemeliharaan Keutuhan Negara Kesatuan Republik Indonesia Pelaksanaan Tugas Forum Koordinasi Pimpinan di Kecamatan	Kesatuan Republik Indonesia Jumlah Dokumen Tugas Forum Koordinasi Pimpinan di Kecamatan	Dokumen	2	Rp 0	2	Rp 0	2	Rp 44.416.350	0	Rp 0	0	Rp 0	0.00 %	0.00 %	2	Rp 0	100.00%	-	
Rata-Rata Capaian Kinerja yang Dievaluasi (%)																0.00 %						
Predikat Kinerja yang Dievaluasi																SR						
	Meningkatnya Ketentraman dan Ketertiban Umum Kecamatan Prambon	**701**	**KECAMATAN**																			Kecamatan Balongbendo
		70104	**PROGRAM KOORDINASI KETENTRAMAN DAN KETERTIBAN UMUM**	**Persentase pelanggaran Perda dan Perkada yang ditangani**	**Persen**	**100**	**Rp 0**	**100**	**Rp 0**	**100**	**Rp 20.405.000**	**100**	**Rp 0**	**25**	**Rp 0**	**25.00 %**	**0.00 %**	125	Rp 0	100.00%	0.00%	
		70104201	Koordinasi Upaya Penyelenggaraan Ketenteraman dan Ketertiban Umum	Jumlah laporan hasil koordinasi bidang ketentraman dan ketertiban umum dan pembinaan lembaga sosial, agama dan kemasyarakatan yang tersusun	Laporan	8	Rp 0	8	Rp 0	8	Rp 20.405.000	2	Rp 0	2	Rp 0	25.00 %	0.00 %	2	Rp 0	25.00 %	-	
		701042010001	Sinergitas dengan Kepolisian Negara Republik Indonesia, Tentara Nasional Indonesia dan Instansi Vertikal	Jumlah Laporan Hasil Sinergitas dengan Kepolisian Negara Republik Indonesia, Tentara Nasional Indonesia dan Instansi Vertikal di Wilayah Kecamatan	Laporan	4	Rp 0	0	Rp 0	4	Rp 10.905.000	1	Rp 0	0,25	Rp 0	6.25 %	0.00 %	0,25	Rp 0	6.25 %	-	

No	Sasaran	Kode	Urusan/Bidang Urusan Pemerintahan dan Program/Kegiatan/ Subkegiatan	Indikator Kinerja Program (outcome) / Kegiatan (output) / Subkegiatan	Satuan	Target RPJMD Kabupaten pada Tahun 2026 (Akhir Periode RPJMD)		Realisasi Capaian Kinerja RPJMD sampai dengan RKPD tahun lalu (2024)		Target Kinerja dan Anggaran RKPD Tahun Berjalan (2025) yang Dievaluasi		Realisasi Kinerja Pada Triwulan I		Realisasi Capaian Kinerja dan Anggaran RKPD kabupaten yang Dievaluasi		Tingkat Capaian Kinerja dan Realisasi Anggaran RKPD yang dievaluasi		Realisasi Kinerja dan Anggaran RPJMD s/d Tahun 2025		Tingkat Capaian Kinerja dan Realisasi Anggaran RPJMD s/d Tahun 2025		Unit PD Penanggung Jawab
						K	Rp.	K	Rp.	K	Rp.	K	Rp.	K	Rp.	K	Rp.	K	Rp.	K	Rp.	
		7010420 10002	di Wilayah Kecamatan Harmonisasi Hubungan dengan Tokoh Agama dan Tokoh Masyarakat	Jumlah Laporan Pelaksanaan Harmonisasi Hubungan dengan Tokoh Agama dan Tokoh Masyarakat			Rp 0	0	Rp 0	1	Rp 9.500.000	0	Rp 0	0	Rp 0	0.00 %	0.00 %	0	Rp 0	0.00 %	-	
															Rata-Rata Capaian Kinerja yang Dievaluasi (%)	25.00 %						
															Predikat Kinerja yang Dievaluasi	SR						
	Meningkatnya kualitas penyelenggaraan Pemerintahan Kecamatan Prambon	**701**	**KECAMATAN**																			Kecamatan Balongbendo
		70106	**PROGRAM PEMBINAAN DAN PENGAWASAN PEMERINTAHAN DESA**	**Persentase desa yang menyusun dokumen perencanaan , penganggaran dan pelaporan sesuai dengan ketentuan dan tepat waktu**	**Persen**	**100**	**Rp 0**	**0**	**Rp 0**	**100**	**Rp 14.000.000**	**100**	**Rp 0**	**25**	**Rp 0**	**25.00 %**	**0.00 %**	25	Rp 0	25.00 %	0.00%	
		70106201	Fasilitasi, Rekomendasi dan Koordinasi Pembinaan dan Pengawasan Pemerintahan Desa	jumlah desa yang menyusun dokumen perencanaan , penganggaran dan pelaporan sesuai dengan ketentuan dan tepat waktu	Desa	20	Rp 0	0	Rp 0	20	Rp 14.000.000	20	Rp 0	5	Rp 0	25.00 %	0.00 %	5	Rp 0	25.00 %	-	
		701062010002	Fasilitasi Administrasi Tata Pemerintahan Desa	Jumlah Dokumen yang Difasilitasi dalam rangka Administrasi Tata Pemerintahan Desa	Dokumen	6	Rp 0	0	Rp 0	6	Rp 12.250.000	1	Rp 0	0,25	Rp 0	4.17 %	0.00 %	0,25	Rp 0	4.17 %	-	
		701062010005	Fasilitasi Pelaksanaan Tugas Kepala	Jumlah Dokumen Fasilitasi dalam rangka Pelaksanaan	Dokumen	2	Rp 0	0	Rp 0	2	Rp 1.750.000	0	Rp 0	0	Rp 0	0.00 %	0.00 %	0	Rp 0	0.00 %	-	

No	Sasaran	Kode	Urusan/Bidang Urusan Pemerintahan dan Program/Kegiatan/ Subkegiatan	Indikator Kinerja Program (outcome) / Kegiatan (output) / Subkegiatan	Satuan	Target RPJMD Kabupaten pada Tahun 2026 (Akhir Periode RPJMD)		Realisasi Capaian Kinerja RPJMD sampai dengan RKPD tahun lalu (2024)		Target Kinerja dan Anggaran RKPD Tahun Berjalan (2025) yang Dievaluasi		Realisasi Kinerja Pada Triwulan I		Realisasi Capaian Kinerja dan Anggaran RKPD kabupaten yang Dievaluasi		Tingkat Capaian Kinerja dan Realisasi Anggaran RKPD yang dievaluasi		Realisasi Kinerja dan Anggaran RPJMD s/d Tahun 2025		Tingkat Capaian Kinerja dan Realisasi Anggaran RPJMD s/d Tahun 2025		Unit PD Penanggung Jawab
						K	Rp.	K	Rp.	K	Rp.	K	Rp.	K	Rp.	K	Rp.	K	Rp.	K	Rp.	
			Desa dan Perangkat Desa	Tugas Kepala Desa dan Perangkat Desa																		
Rata-Rata Capaian Kinerja yang Dievaluasi (%)																25.00 %						
Predikat Kinerja yang Dievaluasi																SR						
	Meningkatnya kualitas penyelenggaraan Pemerintahan Kecamatan Prambon	**701**	**KECAMATAN**																			Kecamatan Balongbendo
		70101	**PROGRAM PENUNJANG URUSAN PEMERINTAHAN DAERAH KABUPATEN/KOTA**	**Tingkat kepuasan aparatur perangkat daerah terhadap pelayanan kesekretariatan**	**persen**		**Rp 0**	**0**	**Rp 0**	**92**	**Rp 6.129.685.635**	**0**	**Rp 1.340.480.156**	**0**	**Rp 1.340.480.156**	**0.00 %**	**21.87 %**	0	Rp 1.340.480.156	0.00 %	0.00%	
		70101201	Perencanaan, Penganggaran, dan Evaluasi Kinerja Perangkat Daerah	Jumlah dokumen perencanaan dan penganggaran yang disusun sesuai ketentuan	Dokumen	4	Rp 0	0	Rp 0	4	Rp 74.000.000	1	Rp 6.075.000	1	Rp 6.075.000	25.00 %	8.21 %	1	Rp 6.075.000	25.00 %	-	
				Jumlah dokumen laporan evaluasi kinerja PD yang disusun sesuai ketentuan	Dokumen	5		0		5		2		2		40.00 %		2		40.00 %		
		701012010001	Penyusunan Dokumen Perencanaan Perangkat Daerah	Jumlah Dokumen Perencanaan Perangkat Daerah			Rp 0	0	Rp 0	2	Rp 20.000.000	0	Rp 0	0	Rp 0	0.00 %	0.00 %	0	Rp 0	0.00 %	-	
		701012010008	Penyelenggaraan Walidata Pendukung Statistik Sektoral Daerah	Jumlah Dokumen Hasil Penyelenggaraan Walidata Pendukung Statistik Sektoral Daerah	Dokumen	1	Rp 0	0	Rp 0	1	Rp 33.500.000	0	Rp 0	0	Rp 0	0.00 %	0.00 %	0	Rp 0	0.00 %	-	
		701012010009	Pelaksanaan Pengumpulan Data Statistik Sektoral Daerah	Jumlah Data Statistik Sektoral Daerah yang Telah Dikumpulkan dan Diperiksa	Data	1	Rp 0	0	Rp 0	1	Rp 20.500.000	0	Rp 6.075.000	0	Rp 6.075.000	0.00 %	29.63 %	0	Rp 6.075.000	0.00 %	-	

No	Sasaran	Kode	Urusan/Bidang Urusan Pemerintahan dan Program/Kegiatan/ Subkegiatan	Indikator Kinerja Program (outcome) / Kegiatan (output) / Subkegiatan	Satuan	Target RPJMD Kabupaten pada Tahun 2026 (Akhir Periode RPJMD)		Realisasi Capaian Kinerja RPJMD sampai dengan RKPD tahun lalu (2024)		Target Kinerja dan Anggaran RKPD Tahun Berjalan (2025) yang Dievaluasi		Realisasi Kinerja Pada Triwulan I		Realisasi Capaian Kinerja dan Anggaran RKPD kabupaten yang Dievaluasi		Tingkat Capaian Kinerja dan Realisasi Anggaran RKPD yang dievaluasi		Realisasi Kinerja dan Anggaran RPJMD s/d Tahun 2025		Tingkat Capaian Kinerja dan Realisasi Anggaran RPJMD s/d Tahun 2025		Unit PD Penanggung Jawab
						K	Rp.	K	Rp.	K	Rp.	K	Rp.	K	Rp.	K	Rp.	K	Rp.	K	Rp.	
				Lingkup Perangkat Daerah																		
		7010120 2	Administrasi Keuangan Perangkat Daerah	Persentase realisasi anggaran PD	%	88	Rp 0	95, 34	Rp 0	87	Rp 4.540.295 .273	0	Rp 928.012. 513	0	Rp 928.012. 513	0.00 %	20.44 %	95,3 4	Rp 928.012. 513	100.0 0%	-	
		7010120 20001	Penyediaan Gaji dan Tunjangan ASN	Jumlah Orang yang Menerima Gaji dan Tunjangan ASN	Orang/B ulan	24	Rp 0	24	Rp 0	24	Rp 4.533.797 .858	24	Rp 924.348. 513	6	Rp 924.348. 513	25.00 %	20.39 %	30	Rp 924.348. 513	100.0 0%	-	
		7010120 20005	Koordinasi dan Penyusunan Laporan Keuangan Akhir Tahun SKPD	Jumlah Laporan Keuangan Akhir Tahun SKPD dan Laporan Hasil Koordinasi Penyusunan Laporan Keuangan Akhir Tahun SKPD	Laporan	1	Rp 0	1	Rp 0	1	Rp 291.375	1	Rp 241.425	1	Rp 241.425	100.0 0%	82.86 %	1	Rp 241.425	100.0 0%	-	
		7010120 20007	Koordinasi dan Penyusunan Laporan Keuangan Bulanan/ Triwulanan/ Semesteran SKPD	Jumlah Laporan Keuangan Bulanan/ Triwulanan/ Semesteran SKPD dan Laporan Koordinasi Penyusunan Laporan Keuangan Bulanan/Triwulanan/ Semesteran	Laporan	12	Rp 0	12	Rp 0	12	Rp 6.206.040	3	Rp 3.422.57 5	3	Rp 3.422.57 5	25.00 %	55.15 %	3	Rp 3.422.57 5	25.00 %	-	
		7010120 5	Administrasi Kepegawaian Perangkat Daerah	Persentase ASN yang disiplin	%	100	Rp 0	100	Rp 0	100	Rp 46.350.00 0	10 0	Rp 12.600.0 00	25	Rp 12.600.0 00	25.00 %	27.18 %	125	Rp 12.600.0 00	100.0 0%	-	
				Persentase ASN yang mengikuti pelatihan yang bersertifikat	%	100		100		100		10 0		25		25.00 %		125		100.0 0%		
		7010120 50002	Pengadaan Pakaian Dinas beserta Atribut Kelengkapannya	Jumlah Paket Pakaian Dinas beserta Atribut Kelengkapan	Paket	1	Rp 0	0	Rp 0	1	Rp 13.650.00 0	1	Rp 12.600.0 00	1	Rp 12.600.0 00	100.0 0%	92.31 %	1	Rp 12.600.0 00	100.0 0%	-	
		7010120 50010	Sosialisasi Peraturan Perundang-Undangan	Jumlah Orang yang Mengikuti Sosialisasi Peraturan Perundang-Undangan	Orang	34	Rp 0	34	Rp 0	34	Rp 32.700.00 0	0	Rp 0	0	Rp 0	0.00 %	0.00 %	34	Rp 0	100.0 0%	-	
		7010120 6	Administrasi Umum Perangkat Daerah	Nilai Survey Kepuasan Masyarakat (SKM)			Rp 0	0	Rp 0	98,2 5	Rp 278.242.3 58	0	Rp 39.348.1 50	0	Rp 39.348.1 50	0.00 %	14.14 %	0	Rp 39.348.1 50	0.00 %	-	

No	Sasaran	Kode	Urusan/Bidang Urusan Pemerintahan dan Program/Kegiatan/ Subkegiatan	Indikator Kinerja Program (outcome) / Kegiatan (output) / Subkegiatan	Satuan	Target RPJMD Kabupaten pada Tahun 2026 (Akhir Periode RPJMD)		Realisasi Capaian Kinerja RPJMD sampai dengan RKPD tahun lalu (2024)		Target Kinerja dan Anggaran RKPD Tahun Berjalan (2025) yang Dievaluasi		Realisasi Kinerja Pada Triwulan I		Realisasi Capaian Kinerja dan Anggaran RKPD kabupaten yang Dievaluasi		Tingkat Capaian Kinerja dan Realisasi Anggaran RKPD yang dievaluasi		Realisasi Kinerja dan Anggaran RPJMD s/d Tahun 2025		Tingkat Capaian Kinerja dan Realisasi Anggaran RPJMD s/d Tahun 2025		Unit PD Penanggung Jawab
						K	Rp.	K	Rp.	K	Rp.	K	Rp.	K	Rp.	K	Rp.	K	Rp.	K	Rp.	
		701012060001	Penyediaan Komponen Instalasi Listrik/Penerangan Bangunan Kantor	Jumlah Paket Komponen Instalasi Listrik/Penerangan Bangunan Kantor yang Disediakan	Paket	1	Rp 0	1	Rp 0	1	Rp 7.058.268	0	Rp 0	0	Rp 0	0.00 %	0.00 %	1	Rp 0	100.00%	-	
		701012060002	Penyediaan Peralatan dan Perlengkapan Kantor	Jumlah Paket Peralatan dan Perlengkapan Kantor yang Disediakan	Paket	1	Rp 0	1	Rp 0	1	Rp 24.447.528	0,5	Rp 4.845.150	0,5	Rp 4.845.150	50.00 %	19.82 %	0,5	Rp 4.845.150	50.00 %	-	
		701012060003	Penyediaan Peralatan Rumah Tangga	Jumlah Paket Peralatan Rumah Tangga yang Disediakan	Paket	1	Rp 0	1	Rp 0	1	Rp 1.881.450	0,5	Rp 258.000	0,5	Rp 258.000	50.00 %	13.71 %	0,5	Rp 258.000	50.00 %	-	
		701012060004	Penyediaan Bahan Logistik Kantor	Jumlah Paket Bahan Logistik Kantor yang Disediakan			Rp 0	0	Rp 0	12	Rp 103.673.701	0	Rp 15.300.000	0	Rp 15.300.000	0.00 %	14.76 %	0	Rp 15.300.000	0.00 %	-	
		701012060005	Penyediaan Barang Cetakan dan Penggandaan	Jumlah Paket Barang Cetakan dan Penggandaan yang Disediakan	Paket	12	Rp 0	12	Rp 0	12	Rp 5.164.740	3	Rp 1.300.000	3	Rp 1.300.000	25.00 %	25.17 %	3	Rp 1.300.000	25.00 %	-	
		701012060006	Penyediaan Bahan Bacaan dan Peraturan Perundang-undangan	Jumlah Dokumen Bahan Bacaan dan Peraturan Perundang-Undangan yang Disediakan	Dokumen	12	Rp 0	12	Rp 0	12	Rp 3.600.000	3	Rp 600.000	3	Rp 600.000	25.00 %	16.67 %	3	Rp 600.000	25.00 %	-	
		701012060007	Penyediaan Bahan/Material	Jumlah Paket Bahan/Material yang Disediakan	Paket	1	Rp 0	1	Rp 0	1	Rp 10.202.454	0	Rp 0	0	Rp 0	0.00 %	0.00 %	1	Rp 0	100.00%	-	
		701012060008	Fasilitasi Kunjungan Tamu	Jumlah Laporan Fasilitasi Kunjungan Tamu	Laporan	12	Rp 0	0	Rp 0	12	Rp 4.682.672	3	Rp 0	3	Rp 0	25.00 %	0.00 %	3	Rp 0	25.00 %	-	
		701012060009	Penyelenggaraan Rapat Koordinasi dan Konsultasi SKPD	Jumlah Laporan Penyelenggaraan Rapat Koordinasi dan Konsultasi SKPD	Laporan	12	Rp 0	12	Rp 0	12	Rp 117.531.545	3	Rp 17.045.000	3	Rp 17.045.000	25.00 %	14.50 %	3	Rp 17.045.000	25.00 %	-	
		7010120 7	Pengadaan Barang Milik Daerah Penunjang Urusan Pemerintah Daerah	Jumlah BMD yang diadakan			Rp 0	0	Rp 0	2	Rp 213.079.983	0	Rp 173.200.000	0	Rp 173.200.000	0.00 %	81.28 %	0	Rp 173.200.000	0.00 %	-	

No	Sasaran	Kode	Urusan/Bidang Urusan Pemerintahan dan Program/Kegiatan/ Subkegiatan	Indikator Kinerja Program (outcome) / Kegiatan (output) / Subkegiatan	Satuan	Target RPJMD Kabupaten pada Tahun 2026 (Akhir Periode RPJMD)		Realisasi Capaian Kinerja RPJMD sampai dengan RKPD tahun lalu (2024)		Target Kinerja dan Anggaran RKPD Tahun Berjalan (2025) yang Dievaluasi		Realisasi Kinerja Pada Triwulan I		Realisasi Capaian Kinerja dan Anggaran RKPD kabupaten yang Dievaluasi		Tingkat Capaian Kinerja dan Realisasi Anggaran RKPD yang dievaluasi		Realisasi Kinerja dan Anggaran RPJMD s/d Tahun 2025		Tingkat Capaian Kinerja dan Realisasi Anggaran RPJMD s/d Tahun 2025		Unit PD Penanggung Jawab
						K	Rp.	K	Rp.	K	Rp.	K	Rp.	K	Rp.	K	Rp.	K	Rp.	K	Rp.	
		701012070001	Pengadaan Kendaraan Perorangan Dinas atau Kendaraan Dinas Jabatan	Jumlah Unit Kendaraan Perorangan Dinas atau Kendaraan Dinas Jabatan yang Disediakan	Unit	1	Rp0	0	Rp0	0	Rp 225.000	0	Rp 0	0	Rp 0	0.00 %	0.00 %	0	Rp 0	0.00 %	-	
		701012070005	Pengadaan Mebel	Jumlah Paket Mebel yang Disediakan	Unit	1	Rp0	1	Rp0	1	Rp 35.655.360	1	Rp 34.250.000	1	Rp 34.250.000	100.00%	96.06 %	1	Rp 34.250.000	100.00%	-	
		701012070006	Pengadaan Peralatan dan Mesin Lainnya	Jumlah Unit Peralatan dan Mesin Lainnya yang Disediakan	Unit	40	Rp0	9	Rp0	9	Rp 177.199.623	9	Rp 138.950.000	9	Rp 138.950.000	100.00%	78.41 %	9	Rp 138.950.000	22.50 %	-	
		7010128	Penyediaan Jasa Penunjang Urusan Pemerintahan Daerah	Persentase terpenuhinya jasa penunjang administrasi perkantoran	%	100	Rp0	100	Rp0	100	Rp 726.722.909	100	Rp 128.082.243	25	Rp 128.082.243	25.00 %	17.62 %	125	Rp 128.082.243	100.00%	-	
		701012080002	Penyediaan Jasa Komunikasi, Sumber Daya Air dan Listrik	Jumlah Laporan Penyediaan Jasa Komunikasi, Sumber Daya Air dan Listrik yang Disediakan	Laporan	12	Rp0	12	Rp0	12	Rp 134.030.509	3	Rp 31.096.113	3	Rp 31.096.113	25.00 %	23.20 %	3	Rp 31.096.113	25.00 %	-	
		701012080004	Penyediaan Jasa Pelayanan Umum Kantor	Jumlah Laporan Penyediaan Jasa Pelayanan Umum Kantor yang Disediakan	Laporan	12	Rp0	12	Rp0	12	Rp 592.692.400	3	Rp 96.986.130	3	Rp 96.986.130	25.00 %	16.36 %	3	Rp 96.986.130	25.00 %	-	
		7010129	Pemeliharaan Barang Milik Daerah Penunjang Urusan Pemerintahan Daerah	Persentase Barang Milik Daerah Penunjang Urusan Pemerintahan Daerah yang Layak Fungsi	%	100	Rp0	100	Rp0	100	Rp 250.995.112	100	Rp 53.162.250	25	Rp 53.162.250	25.00 %	21.18 %	125	Rp 53.162.250	100.00%	-	
		701012090001	Penyediaan Jasa Pemeliharaan, Biaya Pemeliharaan, dan Pajak Kendaraan Perorangan Dinas atau Kendaraan Dinas Jabatan	Jumlah Kendaraan Perorangan Dinas atau Kendaraan Dinas Jabatan yang Dipelihara dan dibayarkan Pajaknya	Unit	2	Rp0	2	Rp0	2	Rp 17.000.000	2	Rp 4.406.750	0,5	Rp 4.406.750	25.00 %	25.92 %	2,5	Rp 4.406.750	100.00%	-	
		701012090002	Penyediaan Jasa Pemeliharaan, Biaya	Jumlah Kendaraan Dinas Operasional atau Lapangan yang			Rp0	0	Rp0	4	Rp 37.961.047	0	Rp 1.002.900	0	Rp 1.002.900	0.00 %	2.64 %	0	Rp 1.002.900	0.00 %	-	

No	Sasaran	Kode	Urusan/Bidang Urusan Pemerintahan dan Program/Kegiatan/ Subkegiatan	Indikator Kinerja Program (outcome) / Kegiatan (output) / Subkegiatan	Satuan	Target RPJMD Kabupaten pada Tahun 2026 (Akhir Periode RPJMD)		Realisasi Capaian Kinerja RPJMD sampai dengan RKPD tahun lalu (2024)		Target Kinerja dan Anggaran RKPD Tahun Berjalan (2025) yang Dievaluasi		Realisasi Kinerja Pada Triwulan I		Realisasi Capaian Kinerja dan Anggaran RKPD kabupaten yang Dievaluasi		Tingkat Capaian Kinerja dan Realisasi Anggaran RKPD yang dievaluasi		Realisasi Kinerja dan Anggaran RPJMD s/d Tahun 2025		Tingkat Capaian Kinerja dan Realisasi Anggaran RPJMD s/d Tahun 2025		Unit PD Penanggung Jawab
						K	Rp.	K	Rp.	K	Rp.	K	Rp.	K	Rp.	K	Rp.	K	Rp.	K	Rp.	
			Pemeliharaan, Pajak dan Perizinan Kendaraan Dinas Operasional atau Lapangan	Dipelihara dan dibayarkan Pajak dan Perizinannya																		
		701012090006	Pemeliharaan Peralatan dan Mesin Lainnya	Jumlah Peralatan dan Mesin Lainnya yang Dipelihara	Unit	40	Rp0	0	Rp0	40	Rp 25.500.000	10	Rp 1.937.600	10	Rp 1.937.600	25.00 %	7.60 %	10	Rp 1.937.600	25.00 %	-	
		701012090009	Pemeliharaan/Rehabilitasi Gedung Kantor dan Bangunan Lainnya	Jumlah Gedung Kantor dan Bangunan Lainnya yang Dipelihara/Direhabilitasi	Unit	1	Rp0	0	Rp0	1	Rp 170.534.065	0,5	Rp 45.815.000	0,5	Rp 45.815.000	50.00 %	26.87 %	0,5	Rp 45.815.000	50.00 %	-	
															Rata-Rata Capaian Kinerja yang Dievaluasi (%)	18.33 %						
															Predikat Kinerja yang Dievaluasi	SR						
	Meningkatnya kualitas penyelenggaraan Pemerintahan Kecamatan Prambon	**701**	**KECAMATAN**																			Kecamatan Balongbendo
		70102	**PROGRAM PENYELENGGARAAN PEMERINTAHAN DAN PELAYANAN PUBLIK**	**Persentase Pelayanan kewenangan kecamatan yang dilaksanakan sesuai standar**	**Persen**		**Rp0**	**100**	**Rp0**	**100**	**Rp 373.575.000**	**100**	**Rp 44.024.000**	**25**	**Rp 44.024.000**	**25.00 %**	**11.78 %**	125	Rp 44.024.000	0.00 %	0.00%	
				Persentase desa yang mendapat pembinaan tentang lingkungan hidup, usaha ekonomi masyarakat, dan PKL	**Persen**			**100**		**100**		**100**		**25**		**25.00 %**		125		0.00 %		
				Persentase izin yang menjadi kewenangan kecamatan yang diterbitkan	**Persen**			**0**		**0**		**0**		**0**		**0.00 %**		0		0.00 %		
		701022021	Koordinasi Penyelenggaraan Kegiatan Pemerintahan di Tingkat Kecamatan	Jumlah laporan hasil koordinasi bidang kesejahteraan sosial, agama dan kemasyarakatan;			Rp0	0	Rp0	12	Rp 161.290.000	0	Rp 33.276.500	0	Rp 33.276.500	0.00 %	20.63 %	0	Rp 33.276.500	0.00 %	-	

No	Sasaran	Kode	Urusan/Bidang Urusan Pemerintahan dan Program/Kegiatan/ Subkegiatan	Indikator Kinerja Program (outcome) / Kegiatan (output) / Subkegiatan	Satuan	Target RPJMD Kabupaten pada Tahun 2026 (Akhir Periode RPJMD)		Realisasi Capaian Kinerja RPJMD sampai dengan RKPD tahun lalu (2024)		Target Kinerja dan Anggaran RKPD Tahun Berjalan (2025) yang Dievaluasi		Realisasi Kinerja Pada Triwulan I		Realisasi Capaian Kinerja dan Anggaran RKPD kabupaten yang Dievaluasi		Tingkat Capaian Kinerja dan Realisasi Anggaran RKPD yang dievaluasi		Realisasi Kinerja dan Anggaran RPJMD s/d Tahun 2025		Tingkat Capaian Kinerja dan Realisasi Anggaran RPJMD s/d Tahun 2025		Unit PD Penanggung Jawab
						K	Rp.	K	Rp.	K	Rp.	K	Rp.	K	Rp.	K	Rp.	K	Rp.	K	Rp.	
				pembangunan dan lingkungan hidup; pemerintahan dan perekonomian yang disusun																		
		701022010001	Koordinasi/Sinergi Perencanaan dan Pelaksanaan Kegiatan Pemerintahan dengan Perangkat Daerah dan Instansi Vertikal Terkait	Jumlah Laporan Koordinasi/Sinergi Perencanaan dan Pelaksanaan Kegiatan Pemerintahan dengan Perangkat Daerah dan Instansi Vertikal Terkait			Rp0	0	Rp0	12	Rp 161.290.000	0	Rp 33.276.500	0	Rp 33.276.500	0.00 %	20.63 %	0	Rp 33.276.500	0.00 %	-	
		7010220 2	Penyelenggaraan Urusan Pemerintahan yang tidak Dilaksanakan oleh Unit Kerja Perangkat Daerah yang Ada di Kecamatan	Jumlah Pelayanan Umum yang ditindaklanjuti			Rp0	0	Rp0	4900	Rp 5.662.500	0	Rp 4.125.000	0	Rp 4.125.000	0.00 %	72.85 %	0	Rp 4.125.000	0.00 %	-	
		701022020003	Peningkatan Efektifitas Pelaksanaan Pelayanan kepada Masyarakat di Wilayah Kecamatan	Jumlah Laporan Peningkatan Efektifitas Pelaksanaan Pelayanan kepada Masyarakat di Wilayah Kecamatan			Rp0	0	Rp0	12	Rp 5.662.500	0	Rp 4.125.000	0	Rp 4.125.000	0.00 %	72.85 %	0	Rp 4.125.000	0.00 %	-	
		7010220 4	Pelaksanaan Urusan Pemerintahan yang Dilimpahkan kepada Camat	Jumlah laporan hasil monev bidang kesejahteraan sosial, agama dan kemasyarakatan; pembangunan dan lingkungan hidup ; pemerintahan dan perekonomian yang disusun			Rp0	0	Rp0	4	Rp 206.622.500	0	Rp 6.622.500	0	Rp 6.622.500	0.00 %	3.20 %	0	Rp 6.622.500	0.00 %	-	
				Jumlah laporan kegiatan pembinaan yang tersusun				0		4		0		0		0.00 %		0		0.00 %		
		701022040003	Pelaksanaan Urusan Pemerintahan yang Terkait dengan	Jumlah Laporan Pelaksanaan Kewenangan Lain yang Dilimpahkan			Rp0	12	Rp0	12	Rp 206.622.500	3	Rp 6.622.500	0,75	Rp 6.622.500	6.25 %	3.21 %	12,75	Rp 6.622.500	0.00 %	-	

No	Sasaran	Kode	Urusan/Bidang Urusan Pemerintahan dan Program/Kegiatan/ Subkegiatan	Indikator Kinerja Program (outcome) / Kegiatan (output) / Subkegiatan	Satuan	Target RPJMD Kabupaten pada Tahun 2026 (Akhir Periode RPJMD)		Realisasi Capaian Kinerja RPJMD sampai dengan RKPD tahun lalu (2024)		Target Kinerja dan Anggaran RKPD Tahun Berjalan (2025) yang Dievaluasi		Realisasi Kinerja Pada Triwulan I		Realisasi Capaian Kinerja dan Anggaran RKPD kabupaten yang Dievaluasi		Tingkat Capaian Kinerja dan Realisasi Anggaran RKPD yang dievaluasi		Realisasi Kinerja dan Anggaran RPJMD s/d Tahun 2025		Tingkat Capaian Kinerja dan Realisasi Anggaran RPJMD s/d Tahun 2025		Unit PD Penanggung Jawab
						K	Rp.	K	Rp.	K	Rp.	K	Rp.	K	Rp.	K	Rp.	K	Rp.	K	Rp.	
			Kewenangan Lain yang Dilimpahkan																			
Rata-Rata Capaian Kinerja yang Dievaluasi (%)																0.00 %						
Predikat Kinerja yang Dievaluasi																SR						
	Meningkatnya kualitas penyelenggaraan Pemerintahan Kecamatan Prambon	**701**	**KECAMATAN**																			Kecamatan Balongbendo
		70105	**PROGRAM PENYELENGGARAAN URUSAN PEMERINTAHAN UMUM**	**Persentase penyelenggaraan urusan pemerintahan umum yang dilaksanakan dengan baik**	**Persen**	**100**	**Rp 0**	**100**	**Rp 0**	**100**	**Rp 117.721.500**	**100**	**Rp 0**	**25**	**Rp 0**	**25.00 %**	**0.00 %**	125	Rp 0	100.00%	0.00%	
		70105201	Penyelenggaraan Urusan Pemerintahan Umum sesuai Penugasan Kepala Daerah	Jumlah kegiatan penyelenggaraan urusan pemerintahan umum yang dilaksanakan	Kegiatan	2	Rp 0	0	Rp 0	2	Rp 117.721.500	0	Rp 0	0	Rp 0	0.00 %	0.00 %	0	Rp 0	0.00 %	-	
		701052010001	Pembinaan Wawasan Kebangsaan dan Ketahanan Nasional dalam rangka Memantapkan Pengamalan Pancasila, Pelaksanaan Undang-Undang Dasar Negara Republik Indonesia Tahun 1945, Pelestarian Bhinneka Tunggal Ika serta Pemertahanan	Jumlah Orang yang Mengikuti Pembinaan Wawasan Kebangsaan dan Ketahanan Nasional dalam rangka Memantapkan Pengamalan Pancasila, Pelaksanaan Undang-Undang Dasar Negara Republik Indonesia Tahun 1945, Pelestarian Bhinneka Tunggal Ika serta Pemertahanan dan Pemeliharaan Keutuhan Negara	Orang	200	Rp 0	0	Rp 0	200	Rp 63.721.500	0	Rp 0	0	Rp 0	0.00 %	0.00 %	0	Rp 0	0.00 %	-	

No	Sasaran	Kode	Urusan/Bidang Urusan Pemerintahan dan Program/Kegiatan/ Subkegiatan	Indikator Kinerja Program (outcome) / Kegiatan (output) / Subkegiatan	Satuan	Target RPJMD Kabupaten pada Tahun 2026 (Akhir Periode RPJMD)		Realisasi Capaian Kinerja RPJMD sampai dengan RKPD tahun lalu (2024)		Target Kinerja dan Anggaran RKPD Tahun Berjalan (2025) yang Dievaluasi		Realisasi Kinerja Pada Triwulan I		Realisasi Capaian Kinerja dan Anggaran RKPD kabupaten yang Dievaluasi		Tingkat Capaian Kinerja dan Realisasi Anggaran RKPD yang dievaluasi		Realisasi Kinerja dan Anggaran RPJMD s/d Tahun 2025		Tingkat Capaian Kinerja dan Realisasi Anggaran RPJMD s/d Tahun 2025		Unit PD Penanggung Jawab
						K	Rp.	K	Rp.	K	Rp.	K	Rp.	K	Rp.	K	Rp.	K	Rp.	K	Rp.	
		701052010008	dan Pemeliharaan Keutuhan Negara Kesatuan Republik Indonesia Pelaksanaan Tugas Forum Koordinasi Pimpinan di Kecamatan	Kesatuan Republik Indonesia Jumlah Dokumen Tugas Forum Koordinasi Pimpinan di Kecamatan	Dokumen	4	Rp 0	0	Rp 0	4	Rp 54.000.000	1	Rp 0	1	Rp 0	25.00 %	0.00 %	1	Rp 0	25.00 %	-	
															Rata-Rata Capaian Kinerja yang Dievaluasi (%)	0.00 %						
															Predikat Kinerja yang Dievaluasi	SR						
	Meningkatnya Ketentraman dan Ketertiban Umum Kecamatan Prambon	**701**	**KECAMATAN**																			Kecamatan Tarik
		70104	**PROGRAM KOORDINASI KETENTRAMAN DAN KETERTIBAN UMUM**	**Persentase pelanggaran perda dan perkada yang ditangani**	**%**	**100**	**Rp 0**	**100**	**Rp 0**	**100**	**Rp 210.709.750**	**25**	**Rp 81.107.000**	**25**	**Rp 81.107.000**	**25.00 %**	**38.49 %**	125	Rp 81.107.000	100.00%	0.00%	
		701042001	Koordinasi Upaya Penyelenggaraan Ketenteraman dan Ketertiban Umum	Jumlah laporan hasil koordinasi bidang ketentraman dan ketertiban umum dan pembinaan lembaga sosial, agama, dan kemasyarakatan yang tersusun	laporan	2	Rp 0	3	Rp 0	2	Rp 210.709.750	1	Rp 81.107.000	1	Rp 81.107.000	50.00 %	38.49 %	4	Rp 81.107.000	100.00%	-	
		701042010001	Sinergitas dengan Kepolisian Negara Republik Indonesia, Tentara Nasional Indonesia dan Instansi Vertikal di Wilayah Kecamatan	Jumlah Laporan Hasil Sinergitas dengan Kepolisian Negara Republik Indonesia, Tentara Nasional Indonesia dan Instansi Vertikal di Wilayah Kecamatan	laporan	2	Rp 0	0	Rp 0	1	Rp 4.725.000	1	Rp 4.275.000	1	Rp 4.275.000	100.00%	90.48 %	1	Rp 4.275.000	50.00 %	-	

No	Sasaran	Kode	Urusan/Bidang Urusan Pemerintahan dan Program/Kegiatan/ Subkegiatan	Indikator Kinerja Program (outcome) / Kegiatan (output) / Subkegiatan	Satuan	Target RPJMD Kabupaten pada Tahun 2026 (Akhir Periode RPJMD)		Realisasi Capaian Kinerja RPJMD sampai dengan RKPD tahun lalu (2024)		Target Kinerja dan Anggaran RKPD Tahun Berjalan (2025) yang Dievaluasi		Realisasi Kinerja Pada Triwulan I		Realisasi Capaian Kinerja dan Anggaran RKPD kabupaten yang Dievaluasi		Tingkat Capaian Kinerja dan Realisasi Anggaran RKPD yang dievaluasi		Realisasi Kinerja dan Anggaran RPJMD s/d Tahun 2025		Tingkat Capaian Kinerja dan Realisasi Anggaran RPJMD s/d Tahun 2025		Unit PD Penanggung Jawab
						K	Rp.	K	Rp.	K	Rp.	K	Rp.	K	Rp.	K	Rp.	K	Rp.	K	Rp.	
		701042010002	Harmonisasi Hubungan dengan Tokoh Agama dan Tokoh Masyarakat	Jumlah Laporan Pelaksanaan Harmonisasi Hubungan dengan Tokoh Agama dan Tokoh Masyarakat	laporan	2	Rp0	4	Rp0	4	Rp 205.984.750	2	Rp 76.832.000	2	Rp 76.832.000	50.00 %	37.30 %	6	Rp 76.832.000	100.00%	-	
															Rata-Rata Capaian Kinerja yang Dievaluasi (%)	50.00 %						
															Predikat Kinerja yang Dievaluasi	SR						
	Meningkatnya kualitas penyelenggaraan Pemerintahan Kecamatan Prambon	**701**	**KECAMATAN**																			Kecamatan Tarik
		70106	**PROGRAM PEMBINAAN DAN PENGAWASAN PEMERINTAHAN DESA**	**Prosentase desa yang menyusun dokumen perencanaan, penganggaran dan pelaporan sesuai dengan ketentuan dan tepat waktu**	**%**	**100**	**Rp0**	**100**	**Rp0**	**100**	**Rp 24.025.000**	**0**	**Rp 0**	**0**	**Rp 0**	**0.00 %**	**0.00 %**	100	Rp 0	100.00%	0.00%	
		701062001	Fasilitasi, Rekomendasi dan Koordinasi Pembinaan dan Pengawasan Pemerintahan Desa	Jumlah desa yang menyusun dokumen perencanaan , penganggaran dan pelaporan sesuai dengan ketentuan dan tepat waktu	desa	20	Rp0	20	Rp0	20	Rp 24.025.000	0	Rp 0	0	Rp 0	0.00 %	0.00 %	20	Rp 0	100.00%	-	
		701062010002	Fasilitasi Administrasi Tata Pemerintahan Desa	Jumlah Dokumen yang Difasilitasi dalam rangka Administrasi Tata Pemerintahan Desa	dokumen	4	Rp0	4	Rp0	4	Rp 5.025.000	0	Rp 0	0	Rp 0	0.00 %	0.00 %	4	Rp 0	100.00%	-	
		701062010005	Fasilitasi Pelaksanaan Tugas Kepala Desa dan Perangkat Desa	Jumlah Dokumen Fasilitasi dalam rangka Pelaksanaan Tugas Kepala Desa dan Perangkat Desa	dokumen	4	Rp0	0	Rp0	4	Rp 4.525.000	0	Rp 0	0	Rp 0	0.00 %	0.00 %	0	Rp 0	0.00 %	-	
		701062010006	Fasilitasi Pelaksanaan	Jumlah Dokumen Fasilitasi dalam rangka Pelaksanaan	dokumen	1	Rp0	0	Rp0	1	Rp 14.475.000	0	Rp 0	0	Rp 0	0.00 %	0.00 %	0	Rp 0	0.00 %	-	

No	Sasaran	Kode	Urusan/Bidang Urusan Pemerintahan dan Program/Kegiatan/ Subkegiatan	Indikator Kinerja Program (outcome) / Kegiatan (output) / Subkegiatan	Satuan	Target RPJMD Kabupaten pada Tahun 2026 (Akhir Periode RPJMD)		Realisasi Capaian Kinerja RPJMD sampai dengan RKPD tahun lalu (2024)		Target Kinerja dan Anggaran RKPD Tahun Berjalan (2025) yang Dievaluasi		Realisasi Kinerja Pada Triwulan I		Realisasi Capaian Kinerja dan Anggaran RKPD kabupaten yang Dievaluasi		Tingkat Capaian Kinerja dan Realisasi Anggaran RKPD yang dievaluasi		Realisasi Kinerja dan Anggaran RPJMD s/d Tahun 2025		Tingkat Capaian Kinerja dan Realisasi Anggaran RPJMD s/d Tahun 2025		Unit PD Penanggung Jawab
						K	Rp.	K	Rp.	K	Rp.	K	Rp.	K	Rp.	K	Rp.	K	Rp.	K	Rp.	
			Pemilihan Kepala Desa	Pemilihan Kepala Desa																		
Rata-Rata Capaian Kinerja yang Dievaluasi (%)																0.00 %						
Predikat Kinerja yang Dievaluasi																SR						
	Meningkatnya kualitas penyelenggaraan Pemerintahan Kecamatan Prambon	**701**	**KECAMATAN**																			Kecamatan Tarik
		70101	**PROGRAM PENUNJANG URUSAN PEMERINTAHAN DAERAH KABUPATEN/KOTA**	**Tingkat kepuasan aparatur perangkat daerah terhadap pelayanan kesekretariatan**	**%**	**89,58**	**Rp 0**	**95,79**	**Rp 0**	**89,57**	**Rp 5.258.346.392**	**97,38**	**Rp 950.546.436**	**24,345**	**Rp 950.546.436**	**27.18 %**	**18.08 %**	120,135	Rp 950.546.436	100.00%	0.00%	
		70101201	Perencanaan, Penganggaran, dan Evaluasi Kinerja Perangkat Daerah	a. Jumlah dokumen perencanaan dan penganggaran yang disusun sesuai ketentuan	dokumen	7	Rp 0	0	Rp 0	7	Rp 78.085.000	2	Rp 0	2	Rp 0	28.57 %	0.00 %	2	Rp 0	28.57 %	-	
				b. Jumlah dokumen laporan evaluasi kinerja PD yang disusun sesuai ketentuan	dokumen	6		0		6		1		1		16.67 %		1		16.67 %		
		701012010001	Penyusunan Dokumen Perencanaan Perangkat Daerah	Jumlah Dokumen Perencanaan Perangkat Daerah	dokumen	2	Rp 0	0	Rp 0	1	Rp 24.085.000	0	Rp 0	0	Rp 0	0.00 %	0.00 %	0	Rp 0	0.00 %	-	
		701012010008	Penyelenggaraan Walidata Pendukung Statistik Sektoral Daerah	Jumlah Dokumen Hasil Penyelenggaraan Walidata Pendukung Statistik Sektoral Daerah	dokumen	1	Rp 0	0	Rp 0	1	Rp 33.500.000	0	Rp 0	0	Rp 0	0.00 %	0.00 %	0	Rp 0	0.00 %	-	
		701012010009	Pelaksanaan Pengumpulan Data Statistik Sektoral Daerah	Jumlah Data Statistik Sektoral Daerah yang Telah Dikumpulkan dan Diperiksa Lingkup Perangkat Daerah	data	1	Rp 0	0	Rp 0	1	Rp 20.500.000	0	Rp 0	0	Rp 0	0.00 %	0.00 %	0	Rp 0	0.00 %	-	

No	Sasaran	Kode	Urusan/Bidang Urusan Pemerintahan dan Program/Kegiatan/ Subkegiatan	Indikator Kinerja Program (outcome) / Kegiatan (output) / Subkegiatan	Satuan	Target RPJMD Kabupaten pada Tahun 2026 (Akhir Periode RPJMD)		Realisasi Capaian Kinerja RPJMD sampai dengan RKPD tahun lalu (2024)		Target Kinerja dan Anggaran RKPD Tahun Berjalan (2025) yang Dievaluasi		Realisasi Kinerja Pada Triwulan I		Realisasi Capaian Kinerja dan Anggaran RKPD kabupaten yang Dievaluasi		Tingkat Capaian Kinerja dan Realisasi Anggaran RKPD yang dievaluasi		Realisasi Kinerja dan Anggaran RPJMD s/d Tahun 2025		Tingkat Capaian Kinerja dan Realisasi Anggaran RPJMD s/d Tahun 2025		Unit PD Penanggung Jawab
						K	Rp.	K	Rp.	K	Rp.	K	Rp.	K	Rp.	K	Rp.	K	Rp.	K	Rp.	
		7010120 2	Administrasi Keuangan Perangkat Daerah	Persentase Realisasi Anggaran Perangkat Daerah	%	89	Rp 0	94,94	Rp 0	88	Rp 3.894.523.733	17,56	Rp 788.929.388	17,56	Rp 788.929.388	19.95 %	20.26 %	112,5	Rp 788.929.388	100.00%	-	
		7010120 20001	Penyediaan Gaji dan Tunjangan ASN	Jumlah Orang yang Menerima Gaji dan Tunjangan ASN	orang/bulan	31	Rp 0	23	Rp 0	22	Rp 3.894.352.349	22	Rp 788.929.388	5,5	Rp 788.929.388	25.00 %	20.26 %	28,5	Rp 788.929.388	91.94 %	-	
		7010120 20005	Koordinasi dan Penyusunan Laporan Keuangan Akhir Tahun SKPD	Jumlah Laporan Keuangan Akhir Tahun SKPD dan Laporan Hasil Koordinasi Penyusunan Laporan Keuangan Akhir Tahun SKPD	laporan	1	Rp 0	1	Rp 0	1	Rp 171.384	1	Rp 0	1	Rp 0	100.00%	0.00 %	2	Rp 0	100.00%	-	
		7010120 5	Administrasi Kepegawaian Perangkat Daerah	a. Persentase ASN yang disiplin	%	0	Rp 0	0	Rp 0	90	Rp 11.100.000	90	Rp 0	90	Rp 0	100.00%	0.00 %	90	Rp 0	0.00 %	-	
				b. Persentase ASN yang mengikuti pelatihan yang bersertifikat	%	0		0		0		0		0		0.00 %		0		0.00 %		
		7010120 50002	Pengadaan Pakaian Dinas beserta Atribut Kelengkapannya	Jumlah Paket Pakaian Dinas beserta Atribut Kelengkapan	paket	0	Rp 0	0	Rp 0	8	Rp 11.100.000	0	Rp 0	0	Rp 0	0.00 %	0.00 %	0	Rp 0	0.00 %	-	
		7010120 6	Administrasi Umum Perangkat Daerah	Nilai Survey Kepuasan Masyarakat (SKM)	nilai	89,58	Rp 0	95,79	Rp 0	89,57	Rp 275.742.057	97,38	Rp 30.798.871	24,345	Rp 30.798.871	27.18 %	11.17 %	120,135	Rp 30.798.871	100.00%	-	
		7010120 60001	Penyediaan Komponen Instalasi Listrik/Penerangan Bangunan Kantor	Jumlah Paket Komponen Instalasi Listrik/Penerangan Bangunan Kantor yang Disediakan	paket	1	Rp 0	1	Rp 0	1	Rp 5.279.826	1	Rp 4.560.000	1	Rp 4.560.000	100.00%	86.37 %	2	Rp 4.560.000	100.00%	-	
		7010120 60002	Penyediaan Peralatan dan Perlengkapan Kantor	Jumlah Paket Peralatan dan Perlengkapan Kantor yang Disediakan	paket	1	Rp 0	1	Rp 0	1	Rp 35.308.569	0	Rp 0	0	Rp 0	0.00 %	0.00 %	1	Rp 0	100.00%	-	
		7010120 60004	Penyediaan Bahan Logistik Kantor	Jumlah Paket Bahan Logistik Kantor yang Disediakan	paket	12	Rp 0	12	Rp 0	12	Rp 77.200.000	3	Rp 13.208.871	3	Rp 13.208.871	25.00 %	17.11 %	15	Rp 13.208.871	100.00%	-	

No	Sasaran	Kode	Urusan/Bidang Urusan Pemerintahan dan Program/Kegiatan/ Subkegiatan	Indikator Kinerja Program (outcome) / Kegiatan (output) / Subkegiatan	Satuan	Target RPJMD Kabupaten pada Tahun 2026 (Akhir Periode RPJMD)		Realisasi Capaian Kinerja RPJMD sampai dengan RKPD tahun lalu (2024)		Target Kinerja dan Anggaran RKPD Tahun Berjalan (2025) yang Dievaluasi		Realisasi Kinerja Pada Triwulan I		Realisasi Capaian Kinerja dan Anggaran RKPD kabupaten yang Dievaluasi		Tingkat Capaian Kinerja dan Realisasi Anggaran RKPD yang dievaluasi		Realisasi Kinerja dan Anggaran RPJMD s/d Tahun 2025		Tingkat Capaian Kinerja dan Realisasi Anggaran RPJMD s/d Tahun 2025		Unit PD Penanggung Jawab
						K	Rp.	K	Rp.	K	Rp.	K	Rp.	K	Rp.	K	Rp.	K	Rp.	K	Rp.	
		701012060005	Penyediaan Barang Cetakan dan Penggandaan	Jumlah Paket Barang Cetakan dan Penggandaan yang Disediakan	paket	2	Rp0	4	Rp0	2	Rp 2.100.000	1	Rp 480.000	1	Rp 480.000	50.00 %	22.86 %	5	Rp 480.000	100.00%	-	
		701012060006	Penyediaan Bahan Bacaan dan Peraturan Perundang-undangan	Jumlah Dokumen Bahan Bacaan dan Peraturan Perundang-Undangan yang Disediakan	dokumen	2	Rp0	1	Rp0	1	Rp 1.800.000	1	Rp 450.000	1	Rp 450.000	100.00%	25.00 %	2	Rp 450.000	100.00%	-	
		701012060007	Penyediaan Bahan/Material	Jumlah Paket Bahan/Material yang Disediakan	paket	1	Rp0	1	Rp0	1	Rp 4.128.867	0	Rp 0	0	Rp 0	0.00 %	0.00 %	1	Rp 0	100.00%	-	
		701012060008	Fasilitasi Kunjungan Tamu	Jumlah Laporan Fasilitasi Kunjungan Tamu	laporan	25	Rp0	5	Rp0	4	Rp 17.982.000	0	Rp 0	0	Rp 0	0.00 %	0.00 %	5	Rp 0	20.00 %	-	
		701012060009	Penyelenggaraan Rapat Koordinasi dan Konsultasi SKPD	Jumlah Laporan Penyelenggaraan Rapat Koordinasi dan Konsultasi SKPD	laporan	10	Rp0	8	Rp0	4	Rp 131.942.795	1	Rp 12.100.000	1	Rp 12.100.000	25.00 %	9.17 %	9	Rp 12.100.000	90.00 %	-	
		7010127	Pengadaan Barang Milik Daerah Penunjang Urusan Pemerintah Daerah	Jenis BMD yang diadakan	jenis	3	Rp0	4	Rp0	3	Rp 165.668.250	0	Rp 0	0	Rp 0	0.00 %	0.00 %	4	Rp 0	100.00%	-	
		701012070005	Pengadaan Mebel	Jumlah Paket Mebel yang Disediakan	paket	1	Rp0	0	Rp0	1	Rp 76.563.000	0	Rp 0	0	Rp 0	0.00 %	0.00 %	0	Rp 0	0.00 %	-	
		701012070006	Pengadaan Peralatan dan Mesin Lainnya	Jumlah Unit Peralatan dan Mesin Lainnya yang Disediakan	unit	2	Rp0	4	Rp0	3	Rp 89.105.250	0	Rp 0	0	Rp 0	0.00 %	0.00 %	4	Rp 0	100.00%	-	
		7010128	Penyediaan Jasa Penunjang Urusan Pemerintahan Daerah	Persentase terpenuhinya jasa penunjang administrasi perkantoran	%	100	Rp0	100	Rp0	100	Rp 632.153.572	25	Rp 121.165.177	25	Rp 121.165.177	25.00 %	19.17 %	125	Rp 121.165.177	100.00%	-	
		701012080002	Penyediaan Jasa Komunikasi, Sumber Daya Air dan Listrik	Jumlah Laporan Penyediaan Jasa Komunikasi, Sumber Daya Air dan Listrik yang Disediakan	laporan	12	Rp0	12	Rp0	12	Rp 104.019.972	3	Rp 19.009.689	3	Rp 19.009.689	25.00 %	18.28 %	15	Rp 19.009.689	100.00%	-	
		701012080004	Penyediaan Jasa Pelayanan Umum Kantor	Jumlah Laporan Penyediaan Jasa Pelayanan Umum	laporan	12	Rp0	12	Rp0	12	Rp 528.133.600	3	Rp 102.155.488	3	Rp 102.155.488	25.00 %	19.34 %	15	Rp 102.155.488	100.00%	-	

No	Sasaran	Kode	Urusan/Bidang Urusan Pemerintahan dan Program/Kegiatan/ Subkegiatan	Indikator Kinerja Program (outcome) / Kegiatan (output) / Subkegiatan	Satuan	Target RPJMD Kabupaten pada Tahun 2026 (Akhir Periode RPJMD)		Realisasi Capaian Kinerja RPJMD sampai dengan RKPD tahun lalu (2024)		Target Kinerja dan Anggaran RKPD Tahun Berjalan (2025) yang Dievaluasi		Realisasi Kinerja Pada Triwulan I		Realisasi Capaian Kinerja dan Anggaran RKPD kabupaten yang Dievaluasi		Tingkat Capaian Kinerja dan Realisasi Anggaran RKPD yang dievaluasi		Realisasi Kinerja dan Anggaran RPJMD s/d Tahun 2025		Tingkat Capaian Kinerja dan Realisasi Anggaran RPJMD s/d Tahun 2025		Unit PD Penanggung Jawab
						K	Rp.	K	Rp.	K	Rp.	K	Rp.	K	Rp.	K	Rp.	K	Rp.	K	Rp.	
				Kantor yang Disediakan																		
		70101209	Pemeliharaan Barang Milik Daerah Penunjang Urusan Pemerintahan Daerah	Persentase Barang Milik Daerah Penunjang Urusan Pemerintahan Daerah yang layak fungsi	%	100	Rp 0	100	Rp 0	100	Rp 201.073.780	25	Rp 9.653.000	25	Rp 9.653.000	25.00 %	4.80 %	125	Rp 9.653.000	100.00%	-	
		701012090001	Penyediaan Jasa Pemeliharaan, Biaya Pemeliharaan, dan Pajak Kendaraan Perorangan Dinas atau Kendaraan Dinas Jabatan	Jumlah Kendaraan Perorangan Dinas atau Kendaraan Dinas Jabatan yang Dipelihara dan Dibayarkan Pajaknya	unit	0	Rp 0	0	Rp 0	2	Rp 20.000.000	1	Rp 444.000	1	Rp 444.000	50.00 %	2.22 %	1	Rp 444.000	0.00 %	-	
		701012090002	Penyediaan Jasa Pemeliharaan, Biaya Pemeliharaan, Pajak dan Perizinan Kendaraan Dinas Operasional atau Lapangan	Jumlah Kendaraan Dinas Operasional atau Lapangan yang Dipelihara dan Dibayarkan Pajak dan Perizinannya	unit	6	Rp 0	5	Rp 0	1	Rp 17.573.780	1	Rp 2.105.000	1	Rp 2.105.000	100.00%	11.98 %	6	Rp 2.105.000	100.00%	-	
		701012090006	Pemeliharaan Peralatan dan Mesin Lainnya	Jumlah Peralatan dan Mesin Lainnya yang Dipelihara	unit	6	Rp 0	5	Rp 0	3	Rp 13.500.000	0	Rp 0	0	Rp 0	0.00 %	0.00 %	5	Rp 0	83.33 %	-	
		701012090009	Pemeliharaan/Rehabilitasi Gedung Kantor dan Bangunan Lainnya	Jumlah Gedung Kantor dan Bangunan Lainnya yang Dipelihara/Direhabilitasi	unit	1	Rp 0	1	Rp 0	1	Rp 150.000.000	1	Rp 7.104.000	1	Rp 7.104.000	100.00%	4.74 %	2	Rp 7.104.000	100.00%	-	
																Rata-Rata Capaian Kinerja yang Dievaluasi (%)		30.30 %						
																Predikat Kinerja yang Dievaluasi		SR						
	Meningkatnya kualitas penyelenggaraan Pemerintahan Kecamatan Prambon	**701**	**KECAMATAN**																			

No	Sasaran	Kode	Urusan/Bidang Urusan Pemerintahan dan Program/Kegiatan/ Subkegiatan	Indikator Kinerja Program (outcome) / Kegiatan (output) / Subkegiatan	Satuan	Target RPJMD Kabupaten pada Tahun 2026 (Akhir Periode RPJMD)		Realisasi Capaian Kinerja RPJMD sampai dengan RKPD tahun lalu (2024)		Target Kinerja dan Anggaran RKPD Tahun Berjalan (2025) yang Dievaluasi		Realisasi Kinerja Pada Triwulan I		Realisasi Capaian Kinerja dan Anggaran RKPD kabupaten yang Dievaluasi		Tingkat Capaian Kinerja dan Realisasi Anggaran RKPD yang dievaluasi		Realisasi Kinerja dan Anggaran RPJMD s/d Tahun 2025		Tingkat Capaian Kinerja dan Realisasi Anggaran RPJMD s/d Tahun 2025		Unit PD Penanggung Jawab
						K	Rp.	K	Rp.	K	Rp.	K	Rp.	K	Rp.	K	Rp.	K	Rp.	K	Rp.	
																						Kecamatan Tarik
		70102	**PROGRAM PENYELENGGARAAN PEMERINTAHAN DAN PELAYANAN PUBLIK**	**a. Prosentase Izin yang menjadi kewenangan kecamatan yang diterbitkan;**	-	-	**Rp 0**	**0**	**Rp 0**	-	**Rp 301.725.000**	**0**	**Rp 17.263.000**	**0**	**Rp 17.263.000**	**0.00 %**	**5.72 %**	0	Rp 17.263.000	0.00 %	0.00%	
				b. Prosentase pelayanan kewenangan kecamatan yang dilaksanakan sesuai standar;	**%**	**100**		**100**		**100**		**25**		**25**		**25.00 %**		125		100.00%		
				c. Persentase desa yang mendapat pembinaan tentang lingkungan hidup, usaha ekonomi masyarakat, dan PKL;	**%**	**100**		**100**		**100**		**25**		**25**		**25.00 %**		125		100.00%		
		70102201	Koordinasi Penyelenggaraan Kegiatan Pemerintahan di Tingkat Kecamatan	Jumlah laporan hasil koordinasi bidang kesejahteraan sosial, agama dan kemasyarakatan; pembangunan dan lingkungan hidup; pemerintahan dan perekonomian yang disusun	laporan	10	Rp 0	10	Rp 0	4	Rp 67.625.000	0	Rp 0	0	Rp 0	0.00 %	0.00 %	10	Rp 0	100.00%	-	
		701022010001	Koordinasi/Sinergi Perencanaan dan Pelaksanaan Kegiatan Pemerintahan dengan Perangkat Daerah dan Instansi Vertikal Terkait	Jumlah Laporan Koordinasi/Sinergi Perencanaan dan Pelaksanaan Kegiatan Pemerintahan dengan Perangkat Daerah dan Instansi Vertikal Terkait	laporan	4	Rp 0	6	Rp 0	4	Rp 67.625.000	0	Rp 0	0	Rp 0	0.00 %	0.00 %	6	Rp 0	100.00%	-	
		70102204	Pelaksanaan Urusan Pemerintahan yang Dilimpahkan kepada Camat	a. Jumlah laporan hasil monev bidang kesejahteraan sosial,agama dan kemasyarakatan, pembangunan dan lingkungan hidup, pemerintahan dan perekonomian yang disusun	laporan	1	Rp 0	3	Rp 0	1	Rp 234.100.000	1	Rp 17.263.000	1	Rp 17.263.000	100.00%	7.37 %	4	Rp 17.263.000	100.00%	-	
				b. Jumlah laporan kegiatan pembinaan yang tersusun	laporan	1		4		1		1		1		100.00%		5		100.00%		

No	Sasaran	Kode	Urusan/Bidang Urusan Pemerintahan dan Program/Kegiatan/ Subkegiatan	Indikator Kinerja Program (outcome) / Kegiatan (output) / Subkegiatan	Satuan	Target RPJMD Kabupaten pada Tahun 2026 (Akhir Periode RPJMD)		Realisasi Capaian Kinerja RPJMD sampai dengan RKPD tahun lalu (2024)		Target Kinerja dan Anggaran RKPD Tahun Berjalan (2025) yang Dievaluasi		Realisasi Kinerja Pada Triwulan I		Realisasi Capaian Kinerja dan Anggaran RKPD kabupaten yang Dievaluasi		Tingkat Capaian Kinerja dan Realisasi Anggaran RKPD yang dievaluasi		Realisasi Kinerja dan Anggaran RPJMD s/d Tahun 2025		Tingkat Capaian Kinerja dan Realisasi Anggaran RPJMD s/d Tahun 2025		Unit PD Penanggung Jawab
						K	Rp.	K	Rp.	K	Rp.	K	Rp.	K	Rp.	K	Rp.	K	Rp.	K	Rp.	
		701022040003	Pelaksanaan Urusan Pemerintahan yang Terkait dengan Kewenangan Lain yang Dilimpahkan	Jumlah Laporan Pelaksanaan Kewenangan Lain yang Dilimpahkan	laporan	1	Rp0	4	Rp0	3	Rp 234.100.000	1	Rp 17.263.000	1	Rp 17.263.000	33.33 %	7.37 %	5	Rp 17.263.000	100.00%	-	
															Rata-Rata Capaian Kinerja yang Dievaluasi (%)	66.67 %						
															Predikat Kinerja yang Dievaluasi	S						
	Meningkatnya kualitas penyelenggaraan Pemerintahan Kecamatan Prambon	**701**	**KECAMATAN**																			Kecamatan Tarik
		70105	**PROGRAM PENYELENGGARAAN URUSAN PEMERINTAHAN UMUM**	**Prosentase penyelenggaraan urusan pemerintahan umum yang dilaksanakan dengan baik**	**%**	**100**	**Rp0**	**100**	**Rp0**	**100**	**Rp 177.923.399**	**0**	**Rp 0**	**0**	**Rp 0**	**0.00 %**	**0.00 %**	100	Rp 0	100.00%	0.00%	
		70105201	Penyelenggaraan Urusan Pemerintahan Umum sesuai Penugasan Kepala Daerah	Jumlah kegiatan penyelenggaran urusan pemerintahan umum yang dilaksanakan	kegiatan	2	Rp0	2	Rp0	2	Rp 177.923.399	0	Rp 0	0	Rp 0	0.00 %	0.00 %	2	Rp 0	100.00%	-	
		701052010001	Pembinaan Wawasan Kebangsaan dan Ketahanan Nasional dalam rangka Memantapkan Pengamalan Pancasila, Pelaksanaan Undang-Undang Dasar Negara Republik Indonesia Tahun 1945, Pelestarian	Jumlah Orang yang Mengikuti Pembinaan Wawasan Kebangsaan dan Ketahanan Nasional dalam rangka Memantapkan Pengamalan Pancasila, Pelaksanaan Undang-Undang Dasar Negara Republik Indonesia Tahun 1945, Pelestarian Bhinneka Tunggal Ika serta Pemertahanan dan	orang	100	Rp0	100	Rp0	100	Rp 123.923.399	0	Rp 0	0	Rp 0	0.00 %	0.00 %	100	Rp 0	100.00%	-	

No	Sasaran	Kode	Urusan/Bidang Urusan Pemerintahan dan Program/Kegiatan/ Subkegiatan	Indikator Kinerja Program (outcome) / Kegiatan (output) / Subkegiatan	Satuan	Target RPJMD Kabupaten pada Tahun 2026 (Akhir Periode RPJMD)		Realisasi Capaian Kinerja RPJMD sampai dengan RKPD tahun lalu (2024)		Target Kinerja dan Anggaran RKPD Tahun Berjalan (2025) yang Dievaluasi		Realisasi Kinerja Pada Triwulan I		Realisasi Capaian Kinerja dan Anggaran RKPD kabupaten yang Dievaluasi		Tingkat Capaian Kinerja dan Realisasi Anggaran RKPD yang dievaluasi		Realisasi Kinerja dan Anggaran RPJMD s/d Tahun 2025		Tingkat Capaian Kinerja dan Realisasi Anggaran RPJMD s/d Tahun 2025		Unit PD Penanggung Jawab
						K	Rp.	K	Rp.	K	Rp.	K	Rp.	K	Rp.	K	Rp.	K	Rp.	K	Rp.	
		701052010008	Bhinneka Tunggal Ika serta Pemertahanan dan Pemeliharaan Keutuhan Negara Kesatuan Republik Indonesia Pelaksanaan Tugas Forum Koordinasi Pimpinan di Kecamatan	Pemeliharaan Keutuhan Negara Kesatuan Republik Indonesia Jumlah Dokumen Tugas Forum Koordinasi Pimpinan di Kecamatan	dokumen	1	Rp 0	0	Rp 0	1	Rp 54.000.000	0	Rp 0	0	Rp 0	0.00 %	0.00 %	0	Rp 0	0.00 %	-	
															Rata-Rata Capaian Kinerja yang Dievaluasi (%)	0.00 %						
															Predikat Kinerja yang Dievaluasi	SR						
	Meningkatnya Ketentraman dan Ketertiban Umum Kecamatan Prambon	**701**	**KECAMATAN**																			Kecamatan Taman
		70104	**PROGRAM KOORDINASI KETENTRAMAN DAN KETERTIBAN UMUM**	**Persentase pelanggaran perda dan perkada yang ditangani**	**%**	**100**	**Rp 0**	**0**	**Rp 0**	**100**	**Rp 30.875.000**	**25**	**Rp 5.937.500**	**25**	**Rp 5.937.500**	**25.00 %**	**19.23 %**	25	Rp 5.937.500	25.00 %	0.00%	
		70104201	Koordinasi Upaya Penyelenggaraan Ketenteraman dan Ketertiban Umum	Jumlah laporan hasil koordinasi bidang ketentraman dan ketertiban umum dan pembinaan lembaga sosial, agama, dan kemasyarakatan yang tersusun	Laporan	4	Rp 0	0	Rp 0	4	Rp 30.875.000	1	Rp 5.937.500	1	Rp 5.937.500	25.00 %	19.23 %	1	Rp 5.937.500	25.00 %	-	
		701042010001	Sinergitas dengan Kepolisian Negara Republik Indonesia, Tentara Nasional Indonesia dan	Jumlah Laporan Hasil Sinergitas dengan Kepolisian Negara Republik Indonesia, Tentara Nasional Indonesia dan	Laporan	4	Rp 0	0	Rp 0	4	Rp 7.875.000	1	Rp 2.625.000	1	Rp 2.625.000	25.00 %	33.33 %	1	Rp 2.625.000	25.00 %	-	

No	Sasaran	Kode	Urusan/Bidang Urusan Pemerintahan dan Program/Kegiatan/ Subkegiatan	Indikator Kinerja Program (outcome) / Kegiatan (output) / Subkegiatan	Satuan	Target RPJMD Kabupaten pada Tahun 2026 (Akhir Periode RPJMD)		Realisasi Capaian Kinerja RPJMD sampai dengan RKPD tahun lalu (2024)		Target Kinerja dan Anggaran RKPD Tahun Berjalan (2025) yang Dievaluasi		Realisasi Kinerja Pada Triwulan I		Realisasi Capaian Kinerja dan Anggaran RKPD kabupaten yang Dievaluasi		Tingkat Capaian Kinerja dan Realisasi Anggaran RKPD yang dievaluasi		Realisasi Kinerja dan Anggaran RPJMD s/d Tahun 2025		Tingkat Capaian Kinerja dan Realisasi Anggaran RPJMD s/d Tahun 2025		Unit PD Penanggung Jawab
						K	Rp.	K	Rp.	K	Rp.	K	Rp.	K	Rp.	K	Rp.	K	Rp.	K	Rp.	
		7010420 10002	Instansi Vertikal di Wilayah Kecamatan Harmonisasi Hubungan dengan Tokoh Agama dan Tokoh Masyarakat	Instansi Vertikal di Wilayah Kecamatan Jumlah Laporan Pelaksanaan Harmonisasi Hubungan dengan Tokoh Agama dan Tokoh Masyarakat	Laporan	4	Rp 0	0	Rp 0	4	Rp 23.000.000	1	Rp 3.312.500	1	Rp 3.312.500	25.00 %	14.40 %	1	Rp 3.312.500	25.00 %	-	
Rata-Rata Capaian Kinerja yang Dievaluasi (%)																25.00 %						
Predikat Kinerja yang Dievaluasi																SR						
	Meningkatnya kualitas penyelenggaraan Pemerintahan Kecamatan Prambon	**701**	**KECAMATAN**																			Kecamatan Taman
		70106	**PROGRAM PEMBINAAN DAN PENGAWASAN PEMERINTAHAN DESA**	**Persentase desa yang menyusun dokumen perencanaan, penganggaran dan pelaporan sesuai dengan ketentuan dan tepat waktu**	**%**	**100**	**Rp 0**	**0**	**Rp 0**	**100**	**Rp 16.800.000**	**0**	**Rp 0**	**0**	**Rp 0**	**0.00 %**	**0.00 %**	0	Rp 0	0.00 %	0.00%	
		70106201	Fasilitasi, Rekomendasi dan Koordinasi Pembinaan dan Pengawasan Pemerintahan Desa	Jumlah desa yang menyusun dokumen perencanaan , penganggaran dan pelaporan sesuai dengan ketentuan dan tepat waktu			Rp 0	0	Rp 0	16	Rp 16.800.000	0	Rp 0	0	Rp 0	0.00 %	0.00 %	0	Rp 0	0.00 %	-	
		701062010002	Fasilitasi Administrasi Tata Pemerintahan Desa	Jumlah Dokumen yang Difasilitasi dalam rangka Administrasi Tata Pemerintahan Desa			Rp 0	0	Rp 0	1	Rp 2.625.000	0	Rp 0	0	Rp 0	0.00 %	0.00 %	0	Rp 0	0.00 %	-	
		701062010006	Fasilitasi Pelaksanaan Pemilihan Kepala Desa	Jumlah Dokumen Fasilitasi dalam rangka Pelaksanaan			Rp 0	0	Rp 0	1	Rp 14.175.000	0	Rp 0	0	Rp 0	0.00 %	0.00 %	0	Rp 0	0.00 %	-	

No	Sasaran	Kode	Urusan/Bidang Urusan Pemerintahan dan Program/Kegiatan/ Subkegiatan	Indikator Kinerja Program (outcome) / Kegiatan (output) / Subkegiatan	Satuan	Target RPJMD Kabupaten pada Tahun 2026 (Akhir Periode RPJMD)		Realisasi Capaian Kinerja RPJMD sampai dengan RKPD tahun lalu (2024)		Target Kinerja dan Anggaran RKPD Tahun Berjalan (2025) yang Dievaluasi		Realisasi Kinerja Pada Triwulan I		Realisasi Capaian Kinerja dan Anggaran RKPD kabupaten yang Dievaluasi		Tingkat Capaian Kinerja dan Realisasi Anggaran RKPD yang dievaluasi		Realisasi Kinerja dan Anggaran RPJMD s/d Tahun 2025		Tingkat Capaian Kinerja dan Realisasi Anggaran RPJMD s/d Tahun 2025		Unit PD Penanggung Jawab
						K	Rp.	K	Rp.	K	Rp.	K	Rp.	K	Rp.	K	Rp.	K	Rp.	K	Rp.	
				Pemilihan Kepala Desa																		
Rata-Rata Capaian Kinerja yang Dievaluasi (%)																0.00 %						
Predikat Kinerja yang Dievaluasi																SR						
	Meningkatnya kualitas penyelenggaraan Pemerintahan Kecamatan Prambon	**701**	**KECAMATAN**																			Kecamatan Taman
		70101	**PROGRAM PENUNJANG URUSAN PEMERINTAHAN DAERAH KABUPATEN/KOTA**	**Tingkat kepuasan aparatur perangkat daerah terhadap pelayanan kesekretariatan**	**%**	**93,5**	**Rp 0**	**0**	**Rp 0**	**92%**	**Rp 18.539.256.426**	**0**	**Rp 3.733.994.642**	**0**	**Rp 3.733.994.642**	**0.00 %**	**20.14 %**	0	Rp 3.733.994.642	0.00 %	0.00%	
		70101201	Perencanaan, Penganggaran, dan Evaluasi Kinerja Perangkat Daerah	a. Jumlah dokumen perencanaan dan penganggaran yang disusun sesuai ketentuan	tahapan	2	Rp 0	0	Rp 0	2	Rp 77.260.100	0	Rp 2.625.000	0	Rp 2.625.000	0.00 %	3.40 %	0	Rp 2.625.000	0.00 %	-	
				b. Jumlah dokumen laporan evaluasi kinerja PD yang disusun sesuai ketentuan	Rekomendasi	2		0		2		0		0		0.00 %		0		0.00 %		
		701012010001	Penyusunan Dokumen Perencanaan Perangkat Daerah	Jumlah Dokumen Perencanaan Perangkat Daerah	Dokumen	3	Rp 0	0	Rp 0	3	Rp 22.703.000	0	Rp 0	0	Rp 0	0.00 %	0.00 %	0	Rp 0	0.00 %	-	
		701012010008	Penyelenggaraan Walidata Pendukung Statistik Sektoral Daerah	Jumlah Dokumen Hasil Penyelenggaraan Walidata Pendukung Statistik Sektoral Daerah	Dokumen	1	Rp 0	0	Rp 0	1	Rp 33.733.100	0	Rp 0	0	Rp 0	0.00 %	0.00 %	0	Rp 0	0.00 %	-	
		701012010009	Pelaksanaan Pengumpulan Data Statistik Sektoral Daerah	Jumlah Data Statistik Sektoral Daerah yang Telah Dikumpulkan dan Diperiksa	Data	1	Rp 0	0	Rp 0	1	Rp 20.824.000	0	Rp 2.625.000	0	Rp 2.625.000	0.00 %	12.61 %	0	Rp 2.625.000	0.00 %	-	

No	Sasaran	Kode	Urusan/Bidang Urusan Pemerintahan dan Program/Kegiatan/ Subkegiatan	Indikator Kinerja Program (outcome) / Kegiatan (output) / Subkegiatan	Satuan	Target RPJMD Kabupaten pada Tahun 2026 (Akhir Periode RPJMD)		Realisasi Capaian Kinerja RPJMD sampai dengan RKPD tahun lalu (2024)		Target Kinerja dan Anggaran RKPD Tahun Berjalan (2025) yang Dievaluasi		Realisasi Kinerja Pada Triwulan I		Realisasi Capaian Kinerja dan Anggaran RKPD kabupaten yang Dievaluasi		Tingkat Capaian Kinerja dan Realisasi Anggaran RKPD yang dievaluasi		Realisasi Kinerja dan Anggaran RPJMD s/d Tahun 2025		Tingkat Capaian Kinerja dan Realisasi Anggaran RPJMD s/d Tahun 2025		Unit PD Penanggung Jawab
						K	Rp.	K	Rp.	K	Rp.	K	Rp.	K	Rp.	K	Rp.	K	Rp.	K	Rp.	
				Lingkup Perangkat Daerah																		
		7010120 2	Administrasi Keuangan Perangkat Daerah	Persentase Realisasi Anggaran Perangkat Daerah	%	93,5	Rp 0	0	Rp 0	93	Rp 12.749.615.075	18,31	Rp 2.782.526.790	18,31	Rp 2.782.526.790	19.69 %	21.82 %	18,31	Rp 2.782.526.790	19.58 %	-	
		7010120 20001	Penyediaan Gaji dan Tunjangan ASN	Jumlah Orang yang Menerima Gaji dan Tunjangan ASN	orang	65	Rp 0	0	Rp 0	65	Rp 12.749.615.075	65	Rp 2.782.526.790	16,25	Rp 2.782.526.790	25.00 %	21.82 %	16,25	Rp 2.782.526.790	25.00 %	-	
		7010120 5	Administrasi Kepegawaian Perangkat Daerah	a. Persentase ASN yang disiplin	%	100	Rp 0	0	Rp 0	100	Rp 8.325.000	0	Rp 7.500.000	0	Rp 7.500.000	0.00 %	90.09 %	0	Rp 7.500.000	0.00 %	-	
				b. Persentase ASN yang mengikuti pelatihan yang bersertifikat	%	20		0		15		0		0		0.00 %		0		0.00 %		
		7010120 50002	Pengadaan Pakaian Dinas beserta Atribut Kelengkapannya	Jumlah Paket Pakaian Dinas beserta Atribut Kelengkapan			Rp 0	0	Rp 0	1	Rp 8.325.000	0	Rp 7.500.000	0	Rp 7.500.000	0.00 %	90.09 %	0	Rp 7.500.000	0.00 %	-	
		7010120 6	Administrasi Umum Perangkat Daerah	Nilai Survey Kepuasan Masyarakat (SKM)	Nilai	92	Rp 0	0	Rp 0	91,5	Rp 1.117.113.658	0	Rp 93.191.275	0	Rp 93.191.275	0.00 %	8.34 %	0	Rp 93.191.275	0.00 %	-	
		7010120 60001	Penyediaan Komponen Instalasi Listrik/Penerangan Bangunan Kantor	Jumlah Paket Komponen Instalasi Listrik/Penerangan Bangunan Kantor yang Disediakan	Paket	1	Rp 0	0	Rp 0	1	Rp 38.554.361	1	Rp 3.454.000	1	Rp 3.454.000	100.00%	8.96 %	1	Rp 3.454.000	100.00%	-	
				Jumlah Paket Komponen Instalasi Listrik/Penerangan Bangunan Kantor yang Disediakan	Paket	1		0		1		1		1		100.00%		1		100.00%		
				Jumlah Paket Komponen Instalasi Listrik/Penerangan Bangunan Kantor yang Disediakan	Paket	1		0		1		1		1		100.00%		1		100.00%		
				Jumlah Paket Komponen Instalasi Listrik/Penerangan Bangunan Kantor yang Disediakan	Paket	1		0		1		1		1		100.00%		1		100.00%		
				Jumlah Paket Komponen Instalasi Listrik/Penerangan	Paket	1		0		1		1		1		100.00%		1		100.00%		

No	Sasaran	Kode	Urusan/Bidang Urusan Pemerintahan dan Program/Kegiatan/ Subkegiatan	Indikator Kinerja Program (outcome) / Kegiatan (output) / Subkegiatan	Satuan	Target RPJMD Kabupaten pada Tahun 2026 (Akhir Periode RPJMD)		Realisasi Capaian Kinerja RPJMD sampai dengan RKPD tahun lalu (2024)		Target Kinerja dan Anggaran RKPD Tahun Berjalan (2025) yang Dievaluasi		Realisasi Kinerja Pada Triwulan I		Realisasi Capaian Kinerja dan Anggaran RKPD kabupaten yang Dievaluasi		Tingkat Capaian Kinerja dan Realisasi Anggaran RKPD yang dievaluasi		Realisasi Kinerja dan Anggaran RPJMD s/d Tahun 2025		Tingkat Capaian Kinerja dan Realisasi Anggaran RPJMD s/d Tahun 2025		Unit PD Penanggung Jawab
						K	Rp.	K	Rp.	K	Rp.	K	Rp.	K	Rp.	K	Rp.	K	Rp.	K	Rp.	
				Bangunan Kantor yang Disediakan																		
				Jumlah Paket Komponen Instalasi Listrik/Penerangan Bangunan Kantor yang Disediakan	Paket	1		0		1		1		1		100.00%		1		100.00%		
				Jumlah Paket Komponen Instalasi Listrik/Penerangan Bangunan Kantor yang Disediakan	Paket	1		0		1		1		1		100.00%		1		100.00%		
				Jumlah Paket Komponen Instalasi Listrik/Penerangan Bangunan Kantor yang Disediakan	Paket	1		0		1		1		1		100.00%		1		100.00%		
				Jumlah Paket Komponen Instalasi Listrik/Penerangan Bangunan Kantor yang Disediakan	Paket	1		0		1		1		1		100.00%		1		100.00%		
		701012060002	Penyediaan Peralatan dan Perlengkapan Kantor	Jumlah Paket Peralatan dan Perlengkapan Kantor yang Disediakan	Paket	4	Rp 0	0	Rp 0	4	Rp 265.525.995	1	Rp 34.121.600	1	Rp 34.121.600	25.00%	12.85%	1	Rp 34.121.600	25.00%	-	
				Jumlah Paket Peralatan dan Perlengkapan Kantor yang Disediakan	Paket	4		0		4		1		1		25.00%		1		25.00%		
				Jumlah Paket Peralatan dan Perlengkapan Kantor yang Disediakan	Paket	4		0		4		1		1		25.00%		1		25.00%		
				Jumlah Paket Peralatan dan Perlengkapan Kantor yang Disediakan	Paket	4		0		4		1		1		25.00%		1		25.00%		
				Jumlah Paket Peralatan dan Perlengkapan Kantor yang Disediakan	Paket	4		0		4		1		1		25.00%		1		25.00%		
				Jumlah Paket Peralatan dan Perlengkapan Kantor yang Disediakan	Paket	4		0		4		1		1		25.00%		1		25.00%		
				Jumlah Paket Peralatan dan Perlengkapan Kantor yang Disediakan	Paket	4		0		4		1		1		25.00%		1		25.00%		

No	Sasaran	Kode	Urusan/Bidang Urusan Pemerintahan dan Program/Kegiatan/ Subkegiatan	Indikator Kinerja Program (outcome) / Kegiatan (output) / Subkegiatan	Satuan	Target RPJMD Kabupaten pada Tahun 2026 (Akhir Periode RPJMD)		Realisasi Capaian Kinerja RPJMD sampai dengan RKPD tahun lalu (2024)		Target Kinerja dan Anggaran RKPD Tahun Berjalan (2025) yang Dievaluasi		Realisasi Kinerja Pada Triwulan I		Realisasi Capaian Kinerja dan Anggaran RKPD kabupaten yang Dievaluasi		Tingkat Capaian Kinerja dan Realisasi Anggaran RKPD yang dievaluasi		Realisasi Kinerja dan Anggaran RPJMD s/d Tahun 2025		Tingkat Capaian Kinerja dan Realisasi Anggaran RPJMD s/d Tahun 2025		Unit PD Penanggung Jawab
						K	Rp.	K	Rp.	K	Rp.	K	Rp.	K	Rp.	K	Rp.	K	Rp.	K	Rp.	
				Jumlah Paket Peralatan dan Perlengkapan Kantor yang Disediakan	Paket	4		0		4		1		1		25.00 %		1		25.00 %		
				Jumlah Paket Peralatan dan Perlengkapan Kantor yang Disediakan	Paket	4		0		4		1		1		25.00 %		1		25.00 %		
		701012060004	Penyediaan Bahan Logistik Kantor	Jumlah Paket Bahan Logistik Kantor yang Disediakan	Paket	12	Rp0	0	Rp0	12	Rp 390.600.000	3	Rp 23.270.875	3	Rp 23.270.875	25.00 %	5.96 %	3	Rp 23.270.875	25.00 %	-	
				Jumlah Paket Bahan Logistik Kantor yang Disediakan	Paket	12		0		12		3		3		25.00 %		3		25.00 %		
				Jumlah Paket Bahan Logistik Kantor yang Disediakan	Paket	12		0		12		3		3		25.00 %		3		25.00 %		
				Jumlah Paket Bahan Logistik Kantor yang Disediakan	Paket	12		0		12		3		3		25.00 %		3		25.00 %		
				Jumlah Paket Bahan Logistik Kantor yang Disediakan	Paket	12		0		12		3		3		25.00 %		3		25.00 %		
				Jumlah Paket Bahan Logistik Kantor yang Disediakan	Paket	12		0		12		3		3		25.00 %		3		25.00 %		
				Jumlah Paket Bahan Logistik Kantor yang Disediakan	Paket	12		0		12		3		3		25.00 %		3		25.00 %		
				Jumlah Paket Bahan Logistik Kantor yang Disediakan	Paket	12		0		12		3		3		25.00 %		3		25.00 %		
		701012060008	Fasilitasi Kunjungan Tamu	Jumlah Laporan Fasilitasi Kunjungan Tamu	Laporan	4	Rp0	0	Rp0	4	Rp 95.913.601	1	Rp 5.163.800	1	Rp 5.163.800	25.00 %	5.38 %	1	Rp 5.163.800	25.00 %	-	
				Jumlah Laporan Fasilitasi Kunjungan Tamu	Laporan	4		0		4		1		1		25.00 %		1		25.00 %		
				Jumlah Laporan Fasilitasi Kunjungan Tamu	Laporan	4		0		4		1		1		25.00 %		1		25.00 %		
				Jumlah Laporan Fasilitasi Kunjungan Tamu	Laporan	4		0		4		1		1		25.00 %		1		25.00 %		

No	Sasaran	Kode	Urusan/Bidang Urusan Pemerintahan dan Program/Kegiatan/ Subkegiatan	Indikator Kinerja Program (outcome) / Kegiatan (output) / Subkegiatan	Satuan	Target RPJMD Kabupaten pada Tahun 2026 (Akhir Periode RPJMD)		Realisasi Capaian Kinerja RPJMD sampai dengan RKPD tahun lalu (2024)		Target Kinerja dan Anggaran RKPD Tahun Berjalan (2025) yang Dievaluasi		Realisasi Kinerja Pada Triwulan I		Realisasi Capaian Kinerja dan Anggaran RKPD kabupaten yang Dievaluasi		Tingkat Capaian Kinerja dan Realisasi Anggaran RKPD yang dievaluasi		Realisasi Kinerja dan Anggaran RPJMD s/d Tahun 2025		Tingkat Capaian Kinerja dan Realisasi Anggaran RPJMD s/d Tahun 2025		Unit PD Penanggung Jawab
						K	Rp.	K	Rp.	K	Rp.	K	Rp.	K	Rp.	K	Rp.	K	Rp.	K	Rp.	
				Jumlah Laporan Fasilitasi Kunjungan Tamu	Laporan	4		0		4		1		1		25.00 %		1		25.00 %		
				Jumlah Laporan Fasilitasi Kunjungan Tamu	Laporan	4		0		4		1		1		25.00 %		1		25.00 %		
				Jumlah Laporan Fasilitasi Kunjungan Tamu	Laporan	4		0		4		1		1		25.00 %		1		25.00 %		
		701012060009	Penyelenggaraan Rapat Koordinasi dan Konsultasi SKPD	Jumlah Laporan Penyelenggaraan Rapat Koordinasi dan Konsultasi SKPD	Laporan	12	Rp 0	0	Rp 0	12	Rp 326.519.701	3	Rp 27.181.000	3	Rp 27.181.000	25.00 %	8.32 %	3	Rp 27.181.000	25.00 %	-	
				Jumlah Laporan Penyelenggaraan Rapat Koordinasi dan Konsultasi SKPD	Laporan	12		0		12		3		3		25.00 %		3		25.00 %		
				Jumlah Laporan Penyelenggaraan Rapat Koordinasi dan Konsultasi SKPD	Laporan	12		0		12		3		3		25.00 %		3		25.00 %		
				Jumlah Laporan Penyelenggaraan Rapat Koordinasi dan Konsultasi SKPD	Laporan	12		0		12		3		3		25.00 %		3		25.00 %		
				Jumlah Laporan Penyelenggaraan Rapat Koordinasi dan Konsultasi SKPD	Laporan	12		0		12		3		3		25.00 %		3		25.00 %		
				Jumlah Laporan Penyelenggaraan Rapat Koordinasi dan Konsultasi SKPD	Laporan	12		0		12		3		3		25.00 %		3		25.00 %		
				Jumlah Laporan Penyelenggaraan Rapat Koordinasi dan Konsultasi SKPD	Laporan	12		0		12		3		3		25.00 %		3		25.00 %		
				Jumlah Laporan Penyelenggaraan Rapat Koordinasi dan Konsultasi SKPD	Laporan	12		0		12		3		3		25.00 %		3		25.00 %		
		7010120 7	Pengadaan Barang Milik Daerah Penunjang Urusan Pemerintah Daerah	Jenis BMD yang diadakan	Jenis	4	Rp 0	0	Rp 0	4	Rp 210.567.997	4	Rp 98.265.500	4	Rp 98.265.500	100.00%	46.67 %	4	Rp 98.265.500	100.00%	-	

No	Sasaran	Kode	Urusan/Bidang Urusan Pemerintahan dan Program/Kegiatan/ Subkegiatan	Indikator Kinerja Program (outcome) / Kegiatan (output) / Subkegiatan	Satuan	Target RPJMD Kabupaten pada Tahun 2026 (Akhir Periode RPJMD)		Realisasi Capaian Kinerja RPJMD sampai dengan RKPD tahun lalu (2024)		Target Kinerja dan Anggaran RKPD Tahun Berjalan (2025) yang Dievaluasi		Realisasi Kinerja Pada Triwulan I		Realisasi Capaian Kinerja dan Anggaran RKPD kabupaten yang Dievaluasi		Tingkat Capaian Kinerja dan Realisasi Anggaran RKPD yang dievaluasi		Realisasi Kinerja dan Anggaran RPJMD s/d Tahun 2025		Tingkat Capaian Kinerja dan Realisasi Anggaran RPJMD s/d Tahun 2025		Unit PD Penanggung Jawab
						K	Rp.	K	Rp.	K	Rp.	K	Rp.	K	Rp.	K	Rp.	K	Rp.	K	Rp.	
		701012070005	Pengadaan Mebel	Jumlah Paket Mebel yang Disediakan	Paket	1	Rp0	0	Rp0	1	Rp 60.477.067	1	Rp 25.500.000	1	Rp 25.500.000	100.00%	42.16%	1	Rp 25.500.000	100.00%	-	
				Jumlah Paket Mebel yang Disediakan	Paket	1		0		1		0		0		0.00%		0		0.00%		
				Jumlah Paket Mebel yang Disediakan	Paket	1		0		1		0		0		0.00%		0		0.00%		
				Jumlah Paket Mebel yang Disediakan	Paket	2		0		2		0		0		0.00%		0		0.00%		
				Jumlah Paket Mebel yang Disediakan	Paket	1		0		1		0		0		0.00%		0		0.00%		
				Jumlah Paket Mebel yang Disediakan	Paket	1		0		1		0		0		0.00%		0		0.00%		
		701012070006	Pengadaan Peralatan dan Mesin Lainnya	Jumlah Unit Peralatan dan Mesin Lainnya yang Disediakan	Unit	4	Rp0	0	Rp0	2	Rp 150.090.930	4	Rp 72.765.500	4	Rp 72.765.500	100.00%	48.48%	4	Rp 72.765.500	100.00%	-	
				Jumlah Unit Peralatan dan Mesin Lainnya yang Disediakan	Unit	3		0		0		0		0		0.00%		0		0.00%		
				Jumlah Unit Peralatan dan Mesin Lainnya yang Disediakan	Unit	1		0		1		1		1		100.00%		1		100.00%		
				Jumlah Unit Peralatan dan Mesin Lainnya yang Disediakan	Unit	2		0		3		2		2		66.67%		2		100.00%		
				Jumlah Unit Peralatan dan Mesin Lainnya yang Disediakan	Unit	2		0		3		0		0		0.00%		0		0.00%		
				Jumlah Unit Peralatan dan Mesin Lainnya yang Disediakan	Unit	3		0		4		1		1		25.00%		1		33.33%		
				Jumlah Unit Peralatan dan Mesin Lainnya yang Disediakan	Unit	2		0		4		0		0		0.00%		0		0.00%		
				Jumlah Unit Peralatan dan Mesin Lainnya yang Disediakan	Unit	1		0		1		0		0		0.00%		0		0.00%		
				Jumlah Unit Peralatan dan Mesin Lainnya yang Disediakan	Unit	4		0		2		1		1		50.00%		1		25.00%		

No	Sasaran	Kode	Urusan/Bidang Urusan Pemerintahan dan Program/Kegiatan/ Subkegiatan	Indikator Kinerja Program (outcome) / Kegiatan (output) / Subkegiatan	Satuan	Target RPJMD Kabupaten pada Tahun 2026 (Akhir Periode RPJMD)		Realisasi Capaian Kinerja RPJMD sampai dengan RKPD tahun lalu (2024)		Target Kinerja dan Anggaran RKPD Tahun Berjalan (2025) yang Dievaluasi		Realisasi Kinerja Pada Triwulan I		Realisasi Capaian Kinerja dan Anggaran RKPD kabupaten yang Dievaluasi		Tingkat Capaian Kinerja dan Realisasi Anggaran RKPD yang dievaluasi		Realisasi Kinerja dan Anggaran RPJMD s/d Tahun 2025		Tingkat Capaian Kinerja dan Realisasi Anggaran RPJMD s/d Tahun 2025		Unit PD Penanggung Jawab
						K	Rp.	K	Rp.	K	Rp.	K	Rp.	K	Rp.	K	Rp.	K	Rp.	K	Rp.	
		70101208	Penyediaan Jasa Penunjang Urusan Pemerintahan Daerah	Persentase terpenuhinya jasa penunjang administrasi perkantoran	%	100	Rp0	0	Rp0	100	Rp 3.699.886.360	100	Rp 683.170.606	25	Rp 683.170.606	25.00 %	18.45 %	25	Rp 683.170.606	25.00 %	-	
		701012080002	Penyediaan Jasa Komunikasi, Sumber Daya Air dan Listrik	Jumlah Laporan Penyediaan Jasa Komunikasi, Sumber Daya Air dan Listrik yang Disediakan	Laporan	12	Rp0	0	Rp0	12	Rp 426.976.360	3	Rp 92.611.746	3	Rp 92.611.746	25.00 %	21.69 %	3	Rp 92.611.746	25.00 %	-	
				Jumlah Laporan Penyediaan Jasa Komunikasi, Sumber Daya Air dan Listrik yang Disediakan	Laporan	12		0		12		3		3		25.00 %		3		25.00 %		
				Jumlah Laporan Penyediaan Jasa Komunikasi, Sumber Daya Air dan Listrik yang Disediakan	Laporan	12		0		12		3		3		25.00 %		3		25.00 %		
				Jumlah Laporan Penyediaan Jasa Komunikasi, Sumber Daya Air dan Listrik yang Disediakan	Laporan	12		0		12		3		3		25.00 %		3		25.00 %		
				Jumlah Laporan Penyediaan Jasa Komunikasi, Sumber Daya Air dan Listrik yang Disediakan	Laporan	12		0		12		3		3		25.00 %		3		25.00 %		
				Jumlah Laporan Penyediaan Jasa Komunikasi, Sumber Daya Air dan Listrik yang Disediakan	Laporan	12		0		12		3		3		25.00 %		3		25.00 %		
				Jumlah Laporan Penyediaan Jasa Komunikasi, Sumber Daya Air dan Listrik yang Disediakan	Laporan	12		0		12		3		3		25.00 %		3		25.00 %		
				Jumlah Laporan Penyediaan Jasa Komunikasi, Sumber Daya Air dan Listrik yang Disediakan	Laporan	12		0		12		3		3		25.00 %		3		25.00 %		

No	Sasaran	Kode	Urusan/Bidang Urusan Pemerintahan dan Program/Kegiatan/ Subkegiatan	Indikator Kinerja Program (outcome) / Kegiatan (output) / Subkegiatan	Satuan	Target RPJMD Kabupaten pada Tahun 2026 (Akhir Periode RPJMD)		Realisasi Capaian Kinerja RPJMD sampai dengan RKPD tahun lalu (2024)		Target Kinerja dan Anggaran RKPD Tahun Berjalan (2025) yang Dievaluasi		Realisasi Kinerja Pada Triwulan I		Realisasi Capaian Kinerja dan Anggaran RKPD kabupaten yang Dievaluasi		Tingkat Capaian Kinerja dan Realisasi Anggaran RKPD yang dievaluasi		Realisasi Kinerja dan Anggaran RPJMD s/d Tahun 2025		Tingkat Capaian Kinerja dan Realisasi Anggaran RPJMD s/d Tahun 2025		Unit PD Penanggung Jawab
						K	Rp.	K	Rp.	K	Rp.	K	Rp.	K	Rp.	K	Rp.	K	Rp.	K	Rp.	
		701012080004	Penyediaan Jasa Pelayanan Umum Kantor	Jumlah Laporan Penyediaan Jasa Pelayanan Umum Kantor yang Disediakan	Laporan	12	Rp0	0	Rp0	12	Rp 3.272.910.000	3	Rp 590.558.860	3	Rp 590.558.860	25.00 %	18.04 %	3	Rp 590.558.860	25.00 %	-	
				Jumlah Laporan Penyediaan Jasa Pelayanan Umum Kantor yang Disediakan	Laporan	12		0		12		3		3		25.00 %		3		25.00 %		
				Jumlah Laporan Penyediaan Jasa Pelayanan Umum Kantor yang Disediakan	Laporan	12		0		12		3		3		25.00 %		3		25.00 %		
				Jumlah Laporan Penyediaan Jasa Pelayanan Umum Kantor yang Disediakan	Laporan	12		0		12		3		3		25.00 %		3		25.00 %		
				Jumlah Laporan Penyediaan Jasa Pelayanan Umum Kantor yang Disediakan	Laporan	12		0		12		3		3		25.00 %		3		25.00 %		
				Jumlah Laporan Penyediaan Jasa Pelayanan Umum Kantor yang Disediakan	Laporan	12		0		12		3		3		25.00 %		3		25.00 %		
				Jumlah Laporan Penyediaan Jasa Pelayanan Umum Kantor yang Disediakan	Laporan	12		0		12		3		3		25.00 %		3		25.00 %		
				Jumlah Laporan Penyediaan Jasa Pelayanan Umum Kantor yang Disediakan	Laporan	12		0		12		3		3		25.00 %		3		25.00 %		
		70101209	Pemeliharaan Barang Milik Daerah Penunjang Urusan Pemerintahan Daerah	Persentase Barang Milik Daerah Penunjang Urusan Pemerintahan Daerah yang layak fungsi	%	100	Rp0	0	Rp0	100	Rp 676.488.236	100	Rp 66.715.471	25	Rp 66.715.471	25.00 %	9.86 %	25	Rp 66.715.471	25.00 %	-	

No	Sasaran	Kode	Urusan/Bidang Urusan Pemerintahan dan Program/Kegiatan/ Subkegiatan	Indikator Kinerja Program (outcome) / Kegiatan (output) / Subkegiatan	Satuan	Target RPJMD Kabupaten pada Tahun 2026 (Akhir Periode RPJMD)		Realisasi Capaian Kinerja RPJMD sampai dengan RKPD tahun lalu (2024)		Target Kinerja dan Anggaran RKPD Tahun Berjalan (2025) yang Dievaluasi		Realisasi Kinerja Pada Triwulan I		Realisasi Capaian Kinerja dan Anggaran RKPD kabupaten yang Dievaluasi		Tingkat Capaian Kinerja dan Realisasi Anggaran RKPD yang dievaluasi		Realisasi Kinerja dan Anggaran RPJMD s/d Tahun 2025		Tingkat Capaian Kinerja dan Realisasi Anggaran RPJMD s/d Tahun 2025		Unit PD Penanggung Jawab
						K	Rp.	K	Rp.	K	Rp.	K	Rp.	K	Rp.	K	Rp.	K	Rp.	K	Rp.	
		701012090001	Penyediaan Jasa Pemeliharaan, Biaya Pemeliharaan, dan Pajak Kendaraan Perorangan Dinas atau Kendaraan Dinas Jabatan	Jumlah Kendaraan Perorangan Dinas atau Kendaraan Dinas Jabatan yang Dipelihara dan dibayarkan Pajaknya	Unit	1	Rp 0	0	Rp 0	1	Rp 50.300.300	0	Rp 8.554.600	0	Rp 8.554.600	0.00 %	17.01 %	0	Rp 8.554.600	0.00 %	-	
				Jumlah Kendaraan Perorangan Dinas atau Kendaraan Dinas Jabatan yang Dipelihara dan dibayarkan Pajaknya	Unit	2		0		2		1		1		50.00 %		1		50.00 %		
				Jumlah Kendaraan Perorangan Dinas atau Kendaraan Dinas Jabatan yang Dipelihara dan dibayarkan Pajaknya	Unit	1		0		1		0		0		0.00 %		0		0.00 %		
				Jumlah Kendaraan Perorangan Dinas atau Kendaraan Dinas Jabatan yang Dipelihara dan dibayarkan Pajaknya	Unit	1		0		1		0		0		0.00 %		0		0.00 %		
		701012090002	Penyediaan Jasa Pemeliharaan, Biaya Pemeliharaan, Pajak dan Perizinan Kendaraan Dinas Operasional atau Lapangan	Jumlah Kendaraan Dinas Operasional atau Lapangan yang Dipelihara dan dibayarkan Pajak dan Perizinannya	Unit	4	Rp 0	0	Rp 0	4	Rp 200.193.500	1	Rp 21.175.200	1	Rp 21.175.200	25.00 %	10.58 %	1	Rp 21.175.200	25.00 %	-	
				Jumlah Kendaraan Dinas Operasional atau Lapangan yang Dipelihara dan dibayarkan Pajak dan Perizinannya	Unit	4		0		4		1		1		25.00 %		1		25.00 %		
				Jumlah Kendaraan Dinas Operasional atau Lapangan yang Dipelihara dan dibayarkan Pajak dan Perizinannya	Unit	5		0		5		1		1		20.00 %		1		20.00 %		
				Jumlah Kendaraan Dinas Operasional	Unit	20		0		20		5		5		25.00 %		5		25.00 %		

No	Sasaran	Kode	Urusan/Bidang Urusan Pemerintahan dan Program/Kegiatan/ Subkegiatan	Indikator Kinerja Program (outcome) / Kegiatan (output) / Subkegiatan	Satuan	Target RPJMD Kabupaten pada Tahun 2026 (Akhir Periode RPJMD)		Realisasi Capaian Kinerja RPJMD sampai dengan RKPD tahun lalu (2024)		Target Kinerja dan Anggaran RKPD Tahun Berjalan (2025) yang Dievaluasi		Realisasi Kinerja Pada Triwulan I		Realisasi Capaian Kinerja dan Anggaran RKPD kabupaten yang Dievaluasi		Tingkat Capaian Kinerja dan Realisasi Anggaran RKPD yang dievaluasi		Realisasi Kinerja dan Anggaran RPJMD s/d Tahun 2025		Tingkat Capaian Kinerja dan Realisasi Anggaran RPJMD s/d Tahun 2025		Unit PD Penanggung Jawab
						K	Rp.	K	Rp.	K	Rp.	K	Rp.	K	Rp.	K	Rp.	K	Rp.	K	Rp.	
				atau Lapangan yang Dipelihara dan dibayarkan Pajak dan Perizinannya																		
				Jumlah Kendaraan Dinas Operasional atau Lapangan yang Dipelihara dan dibayarkan Pajak dan Perizinannya	Unit	11		0		11		3		3		27.27 %		3		27.27 %		
				Jumlah Kendaraan Dinas Operasional atau Lapangan yang Dipelihara dan dibayarkan Pajak dan Perizinannya	Unit	6		0		6		1		1		16.67 %		1		16.67 %		
				Jumlah Kendaraan Dinas Operasional atau Lapangan yang Dipelihara dan dibayarkan Pajak dan Perizinannya	Unit	6		0		6		1		1		16.67 %		1		16.67 %		
				Jumlah Kendaraan Dinas Operasional atau Lapangan yang Dipelihara dan dibayarkan Pajak dan Perizinannya	Unit	10		0		10		2		2		20.00 %		2		20.00 %		
				Jumlah Kendaraan Dinas Operasional atau Lapangan yang Dipelihara dan dibayarkan Pajak dan Perizinannya	Unit	8		0		8		2		2		25.00 %		2		25.00 %		
		701012090006		Pemeliharaan Peralatan dan Mesin Lainnya	Jumlah Peralatan dan Mesin Lainnya yang Dipelihara	Unit	60	Rp0	0	Rp0	60	Rp 159.000.000	15	Rp 27.134.000	15	Rp 27.134.000	25.00 %	17.07 %	15	Rp 27.134.000	25.00 %	-	
					Jumlah Peralatan dan Mesin Lainnya yang Dipelihara	Unit	16		0		16		4		4		25.00 %		4		25.00 %		
					Jumlah Peralatan dan Mesin Lainnya yang Dipelihara	Unit	15		0		15		3		3		20.00 %		3		20.00 %		
					Jumlah Peralatan dan Mesin Lainnya yang Dipelihara	Unit	15		0		15		3		3		20.00 %		3		20.00 %		
					Jumlah Peralatan dan Mesin Lainnya yang Dipelihara	Unit	10		0		10		2		2		20.00 %		2		20.00 %		

No	Sasaran	Kode	Urusan/Bidang Urusan Pemerintahan dan Program/Kegiatan/ Subkegiatan	Indikator Kinerja Program (outcome) / Kegiatan (output) / Subkegiatan	Satuan	Target RPJMD Kabupaten pada Tahun 2026 (Akhir Periode RPJMD)		Realisasi Capaian Kinerja RPJMD sampai dengan RKPD tahun lalu (2024)		Target Kinerja dan Anggaran RKPD Tahun Berjalan (2025) yang Dievaluasi		Realisasi Kinerja Pada Triwulan I		Realisasi Capaian Kinerja dan Anggaran RKPD kabupaten yang Dievaluasi		Tingkat Capaian Kinerja dan Realisasi Anggaran RKPD yang dievaluasi		Realisasi Kinerja dan Anggaran RPJMD s/d Tahun 2025		Tingkat Capaian Kinerja dan Realisasi Anggaran RPJMD s/d Tahun 2025		Unit PD Penanggung Jawab
						K	Rp.	K	Rp.	K	Rp.	K	Rp.	K	Rp.	K	Rp.	K	Rp.	K	Rp.	
				Jumlah Peralatan dan Mesin Lainnya yang Dipelihara	Unit	10		0		10		2		2		20.00 %		2		20.00 %		
				Jumlah Peralatan dan Mesin Lainnya yang Dipelihara	Unit	15		0		15		3		3		20.00 %		3		20.00 %		
				Jumlah Peralatan dan Mesin Lainnya yang Dipelihara	Unit	15		0		15		3		3		20.00 %		3		20.00 %		
				Jumlah Peralatan dan Mesin Lainnya yang Dipelihara	Unit	15		0		15		3		3		20.00 %		3		20.00 %		
		701012090009	Pemeliharaan/Rehabilitasi Gedung Kantor dan Bangunan Lainnya	Jumlah Gedung Kantor dan Bangunan Lainnya yang Dipelihara/Direhabilitasi	Unit	1	Rp 0	0	Rp 0	1	Rp 266.994.436	0	Rp 9.851.671	0	Rp 9.851.671	0.00 %	3.69 %	0	Rp 9.851.671	0.00 %	-	
				Jumlah Gedung Kantor dan Bangunan Lainnya yang Dipelihara/Direhabilitasi	Unit	1		0		1		0		0		0.00 %		0		0.00 %		
				Jumlah Gedung Kantor dan Bangunan Lainnya yang Dipelihara/Direhabilitasi	Unit	1		0		1		0		0		0.00 %		0		0.00 %		
				Jumlah Gedung Kantor dan Bangunan Lainnya yang Dipelihara/Direhabilitasi	Unit	1		0		1		0		0		0.00 %		0		0.00 %		
Rata-Rata Capaian Kinerja yang Dievaluasi (%)																18.85 %						
Predikat Kinerja yang Dievaluasi																SR						
	Meningkatnya kualitas penyelenggaraan Pemerintahan Kecamatan Prambon	**701**	**KECAMATAN**																			Kecamatan Taman

No	Sasaran	Kode	Urusan/Bidang Urusan Pemerintahan dan Program/Kegiatan/ Subkegiatan	Indikator Kinerja Program (outcome) / Kegiatan (output) / Subkegiatan	Satuan	Target RPJMD Kabupaten pada Tahun 2026 (Akhir Periode RPJMD)		Realisasi Capaian Kinerja RPJMD sampai dengan RKPD tahun lalu (2024)		Target Kinerja dan Anggaran RKPD Tahun Berjalan (2025) yang Dievaluasi		Realisasi Kinerja Pada Triwulan I		Realisasi Capaian Kinerja dan Anggaran RKPD kabupaten yang Dievaluasi		Tingkat Capaian Kinerja dan Realisasi Anggaran RKPD yang dievaluasi		Realisasi Kinerja dan Anggaran RPJMD s/d Tahun 2025		Tingkat Capaian Kinerja dan Realisasi Anggaran RPJMD s/d Tahun 2025		Unit PD Penanggung Jawab
						K	Rp.	K	Rp.	K	Rp.	K	Rp.	K	Rp.	K	Rp.	K	Rp.	K	Rp.	
		70102	**PROGRAM PENYELENGGARAAN PEMERINTAHAN DAN PELAYANAN PUBLIK**	**a. Persentase Izin yang menjadi kewenangan kecamatan yang diterbitkan;**	**%**	**0**	**Rp 0**	**0**	**Rp 0**	**0**	**Rp 402.091.350**	**0**	**Rp 36.750.000**	**0**	**Rp 36.750.000**	**0.00 %**	**9.14 %**	0	Rp 36.750.000	0.00 %	0.00%	
				b. Persentase pelayanan kewenangan kecamatan yang dilaksanakan sesuai standar;	**%**	**100**		**0**		**100**		**25**		**25**		**25.00 %**		25		25.00 %		
				c. Persentase desa yang mendapat pembinaan tentang lingkungan hidup, usaha ekonomi masyarakat, dan PKL;	**%**	**100**		**0**		**100**		**25**		**25**		**25.00 %**		25		25.00 %		
		70102201	Koordinasi Penyelenggaraan Kegiatan Pemerintahan di Tingkat Kecamatan	Jumlah laporan hasil koordinasi bidang kesejahteraan sosial, agama dan kemasyarakatan; pembangunan dan lingkungan hidup; pemerintahan dan perekonomian yang disusun	Laporan	16	Rp 0	0	Rp 0	16	Rp 187.600.000	4	Rp 29.625.000	4	Rp 29.625.000	25.00 %	15.79 %	4	Rp 29.625.000	25.00 %	-	
		701022010001	Koordinasi/Sinergi Perencanaan dan Pelaksanaan Kegiatan Pemerintahan dengan Perangkat Daerah dan Instansi Vertikal Terkait	Jumlah Laporan Koordinasi/Sinergi Perencanaan dan Pelaksanaan Kegiatan Pemerintahan dengan Perangkat Daerah dan Instansi Vertikal Terkait	Laporan	4	Rp 0	0	Rp 0	4	Rp 187.600.000	4	Rp 29.625.000	1	Rp 29.625.000	25.00 %	15.79 %	1	Rp 29.625.000	25.00 %	-	
		70102202	Penyelenggaraan Urusan Pemerintahan yang tidak Dilaksanakan oleh Unit Kerja Perangkat Daerah yang Ada di Kecamatan	Jumlah Pelayanan Umum yang ditindaklanjuti	Berkas	26500	Rp 0	0	Rp 0	26000	Rp 7.050.000	650	Rp 0	650	Rp 0	2.50 %	0.00 %	650	Rp 0	2.45 %	-	
		701022020003	Peningkatan Efektifitas Pelaksanaan Pelayanan kepada Masyarakat di Wilayah Kecamatan	Jumlah Laporan Peningkatan Efektifitas Pelaksanaan Pelayanan kepada Masyarakat di Wilayah Kecamatan			Rp 0	0	Rp 0	1	Rp 7.050.000	0	Rp 0	0	Rp 0	0.00 %	0.00 %	0	Rp 0	0.00 %	-	

No	Sasaran	Kode	Urusan/Bidang Urusan Pemerintahan dan Program/Kegiatan/ Subkegiatan	Indikator Kinerja Program (outcome) / Kegiatan (output) / Subkegiatan	Satuan	Target RPJMD Kabupaten pada Tahun 2026 (Akhir Periode RPJMD)		Realisasi Capaian Kinerja RPJMD sampai dengan RKPD tahun lalu (2024)		Target Kinerja dan Anggaran RKPD Tahun Berjalan (2025) yang Dievaluasi		Realisasi Kinerja Pada Triwulan I		Realisasi Capaian Kinerja dan Anggaran RKPD kabupaten yang Dievaluasi		Tingkat Capaian Kinerja dan Realisasi Anggaran RKPD yang dievaluasi		Realisasi Kinerja dan Anggaran RPJMD s/d Tahun 2025		Tingkat Capaian Kinerja dan Realisasi Anggaran RPJMD s/d Tahun 2025		Unit PD Penanggung Jawab
						K	Rp.	K	Rp.	K	Rp.	K	Rp.	K	Rp.	K	Rp.	K	Rp.	K	Rp.	
		7010220 4	Pelaksanaan Urusan Pemerintahan yang Dilimpahkan kepada Camat	c. Jumlah laporan kegiatan pembinaan yang tersusun	Laporan	4	Rp 0	0	Rp 0	4	Rp 207.441.350	1	Rp 7.125.000	1	Rp 7.125.000	25.00 %	3.43 %	1	Rp 7.125.000	25.00 %	-	
				b. Jumlah laporan hasil monev bidang kesejahteraan sosial,agama dan kemasyarakatan, pembangunan dan lingkungan hidup, pemerintahan dan perekonomian yang disusun	Laporan	4		0		4		1		1		25.00 %		1		25.00 %		
		7010220 40003	Pelaksanaan Urusan Pemerintahan yang Terkait dengan Kewenangan Lain yang Dilimpahkan	Jumlah Laporan Pelaksanaan Kewenangan Lain yang Dilimpahkan	Laporan	4	Rp 0	0	Rp 0	4	Rp 207.441.350	1	Rp 7.125.000	1	Rp 7.125.000	25.00 %	3.43 %	1	Rp 7.125.000	25.00 %	-	
Rata-Rata Capaian Kinerja yang Dievaluasi (%)																19.38 %						
Predikat Kinerja yang Dievaluasi																SR						
	Meningkatnya kualitas penyelenggaraan Pemerintahan Kecamatan Prambon	**701**	**KECAMATAN**																			Kecamatan Taman
		70105	**PROGRAM PENYELENGGARAAN URUSAN PEMERINTAHAN UMUM**	**Persentase penyelenggaraan urusan pemerintahan umum dengan baik**	**%**	**100**	**Rp 0**	**0**	**Rp 0**	**100**	**Rp 128.065.750**	**0**	**Rp 0**	**0**	**Rp 0**	**0.00 %**	**0.00 %**	0	Rp 0	0.00 %	0.00%	
		7010520 1	Penyelenggaraan Urusan Pemerintahan Umum sesuai Penugasan Kepala Daerah	Jumlah kegiatan penyelenggaraan urusan pemerintahan umum yang dilaksanakan	Kegiatan	2	Rp 0	0	Rp 0	2	Rp 128.065.750	0	Rp 0	0	Rp 0	0.00 %	0.00 %	0	Rp 0	0.00 %	-	

No	Sasaran	Kode	Urusan/Bidang Urusan Pemerintahan dan Program/Kegiatan/ Subkegiatan	Indikator Kinerja Program (outcome) / Kegiatan (output) / Subkegiatan	Satuan	Target RPJMD Kabupaten pada Tahun 2026 (Akhir Periode RPJMD)		Realisasi Capaian Kinerja RPJMD sampai dengan RKPD tahun lalu (2024)		Target Kinerja dan Anggaran RKPD Tahun Berjalan (2025) yang Dievaluasi		Realisasi Kinerja Pada Triwulan I		Realisasi Capaian Kinerja dan Anggaran RKPD kabupaten yang Dievaluasi		Tingkat Capaian Kinerja dan Realisasi Anggaran RKPD yang dievaluasi		Realisasi Kinerja dan Anggaran RPJMD s/d Tahun 2025		Tingkat Capaian Kinerja dan Realisasi Anggaran RPJMD s/d Tahun 2025		Unit PD Penanggung Jawab
						K	Rp.	K	Rp.	K	Rp.	K	Rp.	K	Rp.	K	Rp.	K	Rp.	K	Rp.	
		7010520 10001	Pembinaan Wawasan Kebangsaan dan Ketahanan Nasional dalam rangka Memantapkan Pengamalan Pancasila, Pelaksanaan Undang-Undang Dasar Negara Republik Indonesia Tahun 1945, Pelestarian Bhinneka Tunggal Ika serta Pemertahanan dan Pemeliharaan Keutuhan Negara Kesatuan Republik Indonesia	Jumlah Orang yang Mengikuti Pembinaan Wawasan Kebangsaan dan Ketahanan Nasional dalam rangka Memantapkan Pengamalan Pancasila, Pelaksanaan Undang-Undang Dasar Negara Republik Indonesia Tahun 1945, Pelestarian Bhinneka Tunggal Ika serta Pemertahanan dan Pemeliharaan Keutuhan Negara Kesatuan Republik Indonesia			Rp 0	0	Rp 0	500	Rp 74.065.750	0	Rp 0	0	Rp 0	0.00 %	0.00 %	0	Rp 0	0.00 %	-	
		7010520 10008	Pelaksanaan Tugas Forum Koordinasi Pimpinan di Kecamatan	Jumlah Dokumen Tugas Forum Koordinasi Pimpinan di Kecamatan			Rp 0	0	Rp 0	4	Rp 54.000.000	0	Rp 0	0	Rp 0	0.00 %	0.00 %	0	Rp 0	0.00 %	-	
Rata-Rata Capaian Kinerja yang Dievaluasi (%)																0.00 %						
Predikat Kinerja yang Dievaluasi																SR						
	Meningkatnya kualitas pelayanan administrasi terpadu Kecamatan Krian	**0**	**Non Urusan**																			Kecamatan Taman
		70103	**PROGRAM PEMBERDAYAAN MASYARAKAT DESA DAN KELURAHAN**				**Rp 0**		**Rp 0**		**Rp 5.334.437.429**		**Rp 642.855.000**		**Rp 642.855.000**		**12.04 %**		Rp 642.855.000		0.00%	

No	Sasaran	Kode	Urusan/Bidang Urusan Pemerintahan dan Program/Kegiatan/ Subkegiatan	Indikator Kinerja Program (outcome) / Kegiatan (output) / Subkegiatan	Satuan	Target RPJMD Kabupaten pada Tahun 2026 (Akhir Periode RPJMD)		Realisasi Capaian Kinerja RPJMD sampai dengan RKPD tahun lalu (2024)		Target Kinerja dan Anggaran RKPD Tahun Berjalan (2025) yang Dievaluasi		Realisasi Kinerja Pada Triwulan I		Realisasi Capaian Kinerja dan Anggaran RKPD kabupaten yang Dievaluasi		Tingkat Capaian Kinerja dan Realisasi Anggaran RKPD yang dievaluasi		Realisasi Kinerja dan Anggaran RPJMD s/d Tahun 2025		Tingkat Capaian Kinerja dan Realisasi Anggaran RPJMD s/d Tahun 2025		Unit PD Penanggung Jawab
						K	Rp.	K	Rp.	K	Rp.	K	Rp.	K	Rp.	K	Rp.	K	Rp.	K	Rp.	
		7010320 2	Kegiatan Pemberdayaan Kelurahan				Rp 0		Rp 0		Rp 5.334.437 .429		Rp 642.855. 000		Rp 642.855. 000		12.04 %		Rp 642.855. 000		-	
		7010320 20001	Peningkatan Partisipasi Masyarakat dalam Forum Musyawarah Perencanaan Pembangunan di Kelurahan				Rp 0		Rp 0		Rp 88.357.22 9		Rp 0		Rp 0		0.00 %		Rp 0		-	
		7010320 20002	Pembangunan Sarana dan Prasarana Kelurahan				Rp 0		Rp 0		Rp 1.878.504 .228		Rp 0		Rp 0		0.00 %		Rp 0		-	
		7010320 20003	Pemberdayaan Masyarakat di Kelurahan				Rp 0		Rp 0		Rp 3.367.575 .972		Rp 642.855. 000		Rp 642.855. 000		19.09 %		Rp 642.855. 000		-	
																Rata-Rata Capaian Kinerja yang Dievaluasi (%)	0.00 %					
																Predikat Kinerja yang Dievaluasi	SR					
	Meningkatnya Ketentraman dan Ketertiban Umum Kecamatan Prambon	**701**	**KECAMATAN**																			Kecamatan Waru
		70104	**PROGRAM KOORDINASI KETENTRAMAN DAN KETERTIBAN UMUM**	**Persentase pelanggaran Perda dan Perkada yang ditangani**	**%**	**100**	**Rp 0**	**100**	**Rp 0**	**100**	**Rp 30.713.000**	**100**	**Rp 0**	**100**	**Rp 0**	**100.00%**	**0.00 %**	200	Rp 0	100.00%	0.00%	
		70104201	Koordinasi Upaya Penyelenggaraan Ketenteraman dan Ketertiban Umum	Jumlah laporan hasil koordinasi bidang ketentraman dan ketertiban umum dan pembinaan lembaga sosial, agama dan kemasyarakatan yang tersusun	%	100	Rp 0	100	Rp 0	100	Rp 30.713.000	100	Rp 0	100	Rp 0	100.00%	0.00 %	200	Rp 0	100.00%	-	
		701042010001	Sinergitas dengan Kepolisian Negara Republik Indonesia, Tentara Nasional	Jumlah Laporan Hasil Sinergitas dengan Kepolisian Negara Republik Indonesia, Tentara Nasional Indonesia dan	Laporan	4	Rp 0	4	Rp 0	4	Rp 7.050.000	0	Rp 0	0	Rp 0	0.00 %	0.00 %	4	Rp 0	100.00%	-	

No	Sasaran	Kode	Urusan/Bidang Urusan Pemerintahan dan Program/Kegiatan/ Subkegiatan	Indikator Kinerja Program (outcome) / Kegiatan (output) / Subkegiatan	Satuan	Target RPJMD Kabupaten pada Tahun 2026 (Akhir Periode RPJMD)		Realisasi Capaian Kinerja RPJMD sampai dengan RKPD tahun lalu (2024)		Target Kinerja dan Anggaran RKPD Tahun Berjalan (2025) yang Dievaluasi		Realisasi Kinerja Pada Triwulan I		Realisasi Capaian Kinerja dan Anggaran RKPD kabupaten yang Dievaluasi		Tingkat Capaian Kinerja dan Realisasi Anggaran RKPD yang dievaluasi		Realisasi Kinerja dan Anggaran RPJMD s/d Tahun 2025		Tingkat Capaian Kinerja dan Realisasi Anggaran RPJMD s/d Tahun 2025		Unit PD Penanggung Jawab
						K	Rp.	K	Rp.	K	Rp.	K	Rp.	K	Rp.	K	Rp.	K	Rp.	K	Rp.	
			Indonesia dan Instansi Vertikal di Wilayah Kecamatan	Instansi Vertikal di Wilayah Kecamatan																		
		701042010002	Harmonisasi Hubungan dengan Tokoh Agama dan Tokoh Masyarakat	Jumlah Laporan pelaksanaan Harmonisasi Hubungan dengan Tokoh Agama dan Tokoh Masyarakat	Laporan	4	Rp0	4	Rp0	4	Rp 23.663.000	0	Rp 0	0	Rp 0	0.00 %	0.00 %	4	Rp 0	100.00%	-	
Rata-Rata Capaian Kinerja yang Dievaluasi (%)																100.00%						
Predikat Kinerja yang Dievaluasi																ST						
	Meningkatnya kualitas penyelenggaraan Pemerintahan Kecamatan Prambon	**701**	**KECAMATAN**																			Kecamatan Waru
		70106	**PROGRAM PEMBINAAN DAN PENGAWASAN PEMERINTAHAN DESA**	**Persentase desa yang menyusun dokumen perencanaan , penganggaran dan pelaporan sesuai dengan ketentuan dan tepat waktu**	**%**	**100**	**Rp0**	**100**	**Rp0**	**100**	**Rp 31.162.500**	**100**	**Rp 0**	**100**	**Rp 0**	**100.00%**	**0.00 %**	200	Rp 0	100.00%	0.00%	
		701062001	Fasilitasi, Rekomendasi dan Koordinasi Pembinaan dan Pengawasan Pemerintahan Desa	Jumlah desa yang menyusun dokumen perencanaan , penganggaran dan pelaporan sesuai dengan ketentuan dan tepat waktu	Desa	17	Rp0	17	Rp0	17	Rp 31.162.500	17	Rp 0	17	Rp 0	100.00%	0.00 %	34	Rp 0	100.00%	-	
		701062010002	Fasilitasi Administrasi Tata Pemerintahan Desa	Jumlah Dokumen yang Difasilitasi dalam rangka Administrasi Tata Pemerintahan Desa	Dokumen	2	Rp0	2	Rp0	2	Rp 9.375.000	0	Rp 0	0	Rp 0	0.00 %	0.00 %	2	Rp 0	100.00%	-	
		701062010005	Fasilitasi Pelaksanaan Tugas Kepala	Jumlah Dokumen Fasilitasi dalam rangka pelaksanaan	Dokumen	1	Rp0	1	Rp0	1	Rp 21.787.500	0	Rp 0	0	Rp 0	0.00 %	0.00 %	1	Rp 0	100.00%	-	

No	Sasaran	Kode	Urusan/Bidang Urusan Pemerintahan dan Program/Kegiatan/ Subkegiatan	Indikator Kinerja Program (outcome) / Kegiatan (output) / Subkegiatan	Satuan	Target RPJMD Kabupaten pada Tahun 2026 (Akhir Periode RPJMD)		Realisasi Capaian Kinerja RPJMD sampai dengan RKPD tahun lalu (2024)		Target Kinerja dan Anggaran RKPD Tahun Berjalan (2025) yang Dievaluasi		Realisasi Kinerja Pada Triwulan I		Realisasi Capaian Kinerja dan Anggaran RKPD kabupaten yang Dievaluasi		Tingkat Capaian Kinerja dan Realisasi Anggaran RKPD yang dievaluasi		Realisasi Kinerja dan Anggaran RPJMD s/d Tahun 2025		Tingkat Capaian Kinerja dan Realisasi Anggaran RPJMD s/d Tahun 2025		Unit PD Penanggung Jawab
						K	Rp.	K	Rp.	K	Rp.	K	Rp.	K	Rp.	K	Rp.	K	Rp.	K	Rp.	
			Desa dan Perangkat Desa	Tugas Kepala Desa dan Perangkat Desa																		
															Rata-Rata Capaian Kinerja yang Dievaluasi (%)	100.00%						
															Predikat Kinerja yang Dievaluasi	ST						
	Meningkatnya kualitas penyelenggaraan Pemerintahan Kecamatan Prambon	**701**	**KECAMATAN**																			Kecamatan Waru
		70101	**PROGRAM PENUNJANG URUSAN PEMERINTAHAN DAERAH KABUPATEN/KOTA**	**Tingkat kepuasan aparatur perangkat daerah terhadap pelayanan kesekretariatan**	**%**	**88,28**	**Rp 0**	**96,65**	**Rp 0**	**88,18**	**Rp 6.035.436.132**	**93**	**Rp 1.151.521.272**	**93**	**Rp 1.151.521.272**	**100.00%**	**19.04%**	189,65	Rp 1.151.521.272	100.00%	0.00%	
		701012011	Perencanaan, Penganggaran, dan Evaluasi Kinerja Perangkat Daerah	a. Jumlah dokumen perencanaan dan penganggaran yang disusun sesuai ketentuan	Dokumen	7	Rp 0	0	Rp 0	7	Rp 88.007.188	2	Rp 0	2	Rp 0	28.57%	0.00%	2	Rp 0	28.57%	-	
				b. Jumlah dokumen laporan evaluasi PD kinerja yang disusun sesuai ketentuan	Dokumen	6		0		6		2		2		33.33%		2		33.33%		
		701012010001	Penyusunan Dokumen Perencanaan Perangkat Daerah	Jumlah Dokumen perencanaan Perangkat Daerah	Dokumen	2	Rp 0	0	Rp 0	2	Rp 25.708.760	0	Rp 0	0	Rp 0	0.00%	0.00%	0	Rp 0	0.00%	-	
		701012010002	Koordinasi dan Penyusunan Dokumen RKA-SKPD	Jumlah Dokumen RKA-SKPD dan Laporan Hasil Koordinasi Penyusunan Dokumen RKA-SKPD	Dokumen	1	Rp 0	1	Rp 0	1	Rp 1.532.150	1	Rp 0	1	Rp 0	100.00%	0.00%	2	Rp 0	100.00%	-	
		701012010003	Koordinasi dan Penyusunan Dokumen Perubahan RKA-SKPD	Jumlah Dokumen Perubahan RKA-SKPD dan Laporan Hasil Koordinasi Penyusunan	Dokumen	1	Rp 0	1	Rp 0	1	Rp 1.532.150	0	Rp 0	0	Rp 0	0.00%	0.00%	1	Rp 0	100.00%	-	

No	Sasaran	Kode	Urusan/Bidang Urusan Pemerintahan dan Program/Kegiatan/ Subkegiatan	Indikator Kinerja Program (outcome) / Kegiatan (output) / Subkegiatan	Satuan	Target RPJMD Kabupaten pada Tahun 2026 (Akhir Periode RPJMD)		Realisasi Capaian Kinerja RPJMD sampai dengan RKPD tahun lalu (2024)		Target Kinerja dan Anggaran RKPD Tahun Berjalan (2025) yang Dievaluasi		Realisasi Kinerja Pada Triwulan I		Realisasi Capaian Kinerja dan Anggaran RKPD kabupaten yang Dievaluasi		Tingkat Capaian Kinerja dan Realisasi Anggaran RKPD yang dievaluasi		Realisasi Kinerja dan Anggaran RPJMD s/d Tahun 2025		Tingkat Capaian Kinerja dan Realisasi Anggaran RPJMD s/d Tahun 2025		Unit PD Penanggung Jawab
						K	Rp.	K	Rp.	K	Rp.	K	Rp.	K	Rp.	K	Rp.	K	Rp.	K	Rp.	
				Dokumen Perubahan RKA-SKPD																		
		701012010006	Koordinasi dan Penyusunan Laporan Capaian Kinerja dan Ikhtisar Realisasi Kinerja SKPD	Jumlah Laporan Capaian Kinerja dan Ikhtisar Realisasi Kinerja SKPD dan Laporan Hasil Koordinasi Penyusunan Laporan Capaian Kinerja dan Ikhtisar Realisasi Kinerja SKPD	Laporan	1	Rp 0	1	Rp 0	1	Rp 2.518.940	0	Rp 0	0	Rp 0	0.00 %	0.00 %	1	Rp 0	100.00%	-	
		701012010007	Evaluasi Kinerja Perangkat Daerah	Jumlah Laporan Evaluasi Kinerja Perangkat Daerah	Laporan	4	Rp 0	4	Rp 0	4	Rp 2.715.188	1	Rp 0	1	Rp 0	25.00 %	0.00 %	5	Rp 0	100.00%	-	
		701012010008	Penyelenggaraan Walidata Pendukung Statistik Sektoral Daerah	Jumlah Dokumen Hasil Penyelenggaraan Walidata Pendukung Statistik Sektoral Daerah	Dokumen	1	Rp 0	0	Rp 0	1	Rp 33.500.000	0	Rp 0	0	Rp 0	0.00 %	0.00 %	0	Rp 0	0.00 %	-	
		701012010009	Pelaksanaan Pengumpulan Data Statistik Sektoral Daerah	Jumlah Data Statistik Sektoral Daerah yang Telah Dikumpulkan dan Diperiksa Lingkup Perangkat Daerah	Laporan	1	Rp 0	0	Rp 0	1	Rp 20.500.000	0	Rp 0	0	Rp 0	0.00 %	0.00 %	0	Rp 0	0.00 %	-	
		70101202	Administrasi Keuangan Perangkat Daerah	Persentase Realisasi Anggaran Perangkat Daerah	%	90	Rp 0	96,89	Rp 0	90	Rp 4.311.146.707	80,91	Rp 918.884.072	80,91	Rp 918.884.072	89.90 %	21.31 %	177,8	Rp 918.884.072	100.00%	-	
		701012020001	Penyediaan Gaji dan Tunjangan ASN	Jumlah Orang yang Menerima Gaji dan Tunjangan ASN	Orang / Bulan	25	Rp 0	25	Rp 0	25	Rp 4.309.021.739	25	Rp 918.884.072	6,25	Rp 918.884.072	25.00 %	21.32 %	31,25	Rp 918.884.072	100.00%	-	
		701012020005	Koordinasi dan Penyusunan Laporan Keuangan Akhir Tahun SKPD	Jumlah Laporan Keuangan Akhir Tahun SKPD dan Laporan Hasil Koordinasi Penyusunan Laporan Keuangan Akhir Tahun SKPD	Laporan	1	Rp 0	1	Rp 0	1	Rp 2.124.968	1	Rp 0	1	Rp 0	100.00%	0.00 %	2	Rp 0	100.00%	-	
		70101206	Administrasi Umum Perangkat Daerah	Nilai Survey Kepuasan Masyarakat (SKM)	Nilai	88,28	Rp 0	96,89	Rp 0	88,18	Rp 357.133.007	93	Rp 24.060.355	93	Rp 24.060.355	100.00%	6.52 %	189,89	Rp 24.060.355	100.00%	-	

No	Sasaran	Kode	Urusan/Bidang Urusan Pemerintahan dan Program/Kegiatan/ Subkegiatan	Indikator Kinerja Program (outcome) / Kegiatan (output) / Subkegiatan	Satuan	Target RPJMD Kabupaten pada Tahun 2026 (Akhir Periode RPJMD)		Realisasi Capaian Kinerja RPJMD sampai dengan RKPD tahun lalu (2024)		Target Kinerja dan Anggaran RKPD Tahun Berjalan (2025) yang Dievaluasi		Realisasi Kinerja Pada Triwulan I		Realisasi Capaian Kinerja dan Anggaran RKPD kabupaten yang Dievaluasi		Tingkat Capaian Kinerja dan Realisasi Anggaran RKPD yang dievaluasi		Realisasi Kinerja dan Anggaran RPJMD s/d Tahun 2025		Tingkat Capaian Kinerja dan Realisasi Anggaran RPJMD s/d Tahun 2025		Unit PD Penanggung Jawab
						K	Rp.	K	Rp.	K	Rp.	K	Rp.	K	Rp.	K	Rp.	K	Rp.	K	Rp.	
		701012060001	Penyediaan Komponen Instalasi Listrik/Penerangan Bangunan Kantor	Jumlah Paket Komponen Instalasi Listrik/Penerangan bangunan Kantor yang Disediakan	Paket	4	Rp 0	4	Rp 0	4	Rp 33.145.710	1	Rp 0	1	Rp 0	25.00 %	0.00 %	5	Rp 0	100.00%	-	
		701012060002	Penyediaan Peralatan dan Perlengkapan Kantor	Jumlah Paket Peralatan dan Perlengkapan Kantor yang Disediakan	Paket	4	Rp 0	4	Rp 0	4	Rp 60.126.591	1	Rp 0	1	Rp 0	25.00 %	0.00 %	5	Rp 0	100.00%	-	
		701012060003	Penyediaan Peralatan Rumah Tangga	Jumlah Paket Peralatan Rumah Tangga yang Disediakan	Paket	4	Rp 0	4	Rp 0	4	Rp 21.524.142	1	Rp 963.410	1	Rp 963.410	25.00 %	4.48 %	5	Rp 963.410	100.00%	-	
		701012060004	Penyediaan Bahan Logistik Kantor	Jumlah Paket Bahan Logistik Kantor yang Disediakan	Paket	4	Rp 0	4	Rp 0	4	Rp 121.397.931	1	Rp 15.868.045	1	Rp 15.868.045	25.00 %	13.07 %	5	Rp 15.868.045	100.00%	-	
		701012060005	Penyediaan Barang Cetakan dan Penggandaan	Jumlah Paket Barang Cetakan dan Penggandaan yang Disediakan	Paket	4	Rp 0	4	Rp 0	4	Rp 6.715.000	1	Rp 0	1	Rp 0	25.00 %	0.00 %	5	Rp 0	100.00%	-	
		701012060006	Penyediaan Bahan Bacaan dan Peraturan Perundang-undangan	Jumlah Dokumen Bahan Bacaan dan Peraturan Perundang-Undangan yang Disediakan	Dokumen	12	Rp 0	0	Rp 0	12	Rp 1.800.000	0	Rp 300.000	0	Rp 300.000	0.00 %	16.67 %	0	Rp 300.000	0.00 %	-	
		701012060008	Fasilitasi Kunjungan Tamu	Jumlah Laporan Fasilitasi Kunjungan Tamu	Laporan	4	Rp 0	4	Rp 0	4	Rp 11.073.000	1	Rp 888.900	1	Rp 888.900	25.00 %	8.03 %	5	Rp 888.900	100.00%	-	
		701012060009	Penyelenggaraan Rapat Koordinasi dan Konsultasi SKPD	Jumlah Laporan Penyelenggaraan Rapat Koordinasi dan Konsultasi SKPD	Laporan	4	Rp 0	4	Rp 0	4	Rp 101.350.633	1	Rp 6.040.000	1	Rp 6.040.000	25.00 %	5.96 %	5	Rp 6.040.000	100.00%	-	
		7010120 7	Pengadaan Barang Milik Daerah Penunjang Urusan Pemerintah Daerah	Jumlah BMD yang diadakan	jenis	1	Rp 0	1	Rp 0	1	Rp 48.540.300	1	Rp 35.000.000	1	Rp 35.000.000	100.00%	72.11 %	2	Rp 35.000.000	100.00%	-	
		701012070006	Pengadaan Peralatan dan Mesin Lainnya	Jumlah Unit Peralatan dan Mesin	Unit	10	Rp 0	0	Rp 0	3	Rp 48.540.300	2	Rp 35.000.000	2	Rp 35.000.000	66.67 %	72.11 %	2	Rp 35.000.000	20.00 %	-	

No	Sasaran	Kode	Urusan/Bidang Urusan Pemerintahan dan Program/Kegiatan/ Subkegiatan	Indikator Kinerja Program (outcome) / Kegiatan (output) / Subkegiatan	Satuan	Target RPJMD Kabupaten pada Tahun 2026 (Akhir Periode RPJMD)		Realisasi Capaian Kinerja RPJMD sampai dengan RKPD tahun lalu (2024)		Target Kinerja dan Anggaran RKPD Tahun Berjalan (2025) yang Dievaluasi		Realisasi Kinerja Pada Triwulan I		Realisasi Capaian Kinerja dan Anggaran RKPD kabupaten yang Dievaluasi		Tingkat Capaian Kinerja dan Realisasi Anggaran RKPD yang dievaluasi		Realisasi Kinerja dan Anggaran RPJMD s/d Tahun 2025		Tingkat Capaian Kinerja dan Realisasi Anggaran RPJMD s/d Tahun 2025		Unit PD Penanggung Jawab
						K	Rp.	K	Rp.	K	Rp.	K	Rp.	K	Rp.	K	Rp.	K	Rp.	K	Rp.	
				Lainnya yang Disediakan																		
		70101208	Penyediaan Jasa Penunjang Urusan Pemerintahan Daerah	Persentase terpenuhinya jasa penunjang administrasi perkantoran	%	100	Rp0	100	Rp0	100	Rp 902.123.230	100	Rp 158.194.595	100	Rp 158.194.595	100.00%	17.54%	200	Rp 158.194.595	100.00%	-	
		701012080001	Penyediaan Jasa Surat Menyurat	Jumlah Laporan Penyediaan Jasa Surat Menyurat	Laporan	12	Rp0	12	Rp0	12	Rp 4.000.000	3	Rp 0	3	Rp 0	25.00%	0.00%	15	Rp 0	100.00%	-	
		701012080002	Penyediaan Jasa Komunikasi, Sumber Daya Air dan Listrik	Jumlah Laporan Penyediaan Jasa Komunikasi, Sumber Daya Air dan Listrik yang Disediakan	Laporan	12	Rp0	12	Rp0	12	Rp 157.479.630	3	Rp 26.207.681	3	Rp 26.207.681	25.00%	16.64%	15	Rp 26.207.681	100.00%	-	
		701012080004	Penyediaan Jasa Pelayanan Umum Kantor	Jumlah Laporan Penyediaan Jasa pelayanan Umum Kantor yang Disediakan	Laporan	12	Rp0	12	Rp0	12	Rp 740.643.600	3	Rp 131.986.914	3	Rp 131.986.914	25.00%	17.82%	15	Rp 131.986.914	100.00%	-	
		70101209	Pemeliharaan Barang Milik Daerah Penunjang Urusan Pemerintahan Daerah	Persentase barang milik daerah penunjang urusan pemerintahan daerah yang layak fungsi	%	100	Rp0	100	Rp0	100	Rp 328.485.700	100	Rp 15.382.250	100	Rp 15.382.250	100.00%	4.68%	200	Rp 15.382.250	100.00%	-	
		701012090002	Penyediaan Jasa Pemeliharaan, Biaya Pemeliharaan, Pajak dan Perizinan Kendaraan Dinas Operasional atau Lapangan	Jumlah Kendaraan dinas operasional atau Lapangan yang Dipelihara dan dibayarkan Pajak dan Perizinannya	Unit	5	Rp0	5	Rp0	5	Rp 43.485.700	5	Rp 3.300.000	5	Rp 3.300.000	100.00%	7.59%	10	Rp 3.300.000	100.00%	-	
		701012090006	Pemeliharaan Peralatan dan Mesin Lainnya	Jumlah Peralatan dan Mesin Lainnya yang dipelihara	Unit	20	Rp0	20	Rp0	20	Rp 50.000.000	20	Rp 2.285.000	20	Rp 2.285.000	100.00%	4.57%	40	Rp 2.285.000	100.00%	-	
		701012090009	Pemeliharaan/Rehabilitasi Gedung Kantor dan Bangunan Lainnya	Jumlah Gedung Kantor dan bangunan Lainnya yang Dipelihara/Direhabilitasi	Unit	1	Rp0	1	Rp0	1	Rp 235.000.000	0	Rp 9.797.250	0	Rp 9.797.250	0.00%	4.17%	1	Rp 9.797.250	100.00%	-	
																Rata-Rata Capaian Kinerja yang Dievaluasi (%)		78.83%					
																Predikat Kinerja yang Dievaluasi		T					

No	Sasaran	Kode	Urusan/Bidang Urusan Pemerintahan dan Program/Kegiatan/ Subkegiatan	Indikator Kinerja Program (outcome) / Kegiatan (output) / Subkegiatan	Satuan	Target RPJMD Kabupaten pada Tahun 2026 (Akhir Periode RPJMD)		Realisasi Capaian Kinerja RPJMD sampai dengan RKPD tahun lalu (2024)		Target Kinerja dan Anggaran RKPD Tahun Berjalan (2025) yang Dievaluasi		Realisasi Kinerja Pada Triwulan I		Realisasi Capaian Kinerja dan Anggaran RKPD kabupaten yang Dievaluasi		Tingkat Capaian Kinerja dan Realisasi Anggaran RKPD yang dievaluasi		Realisasi Kinerja dan Anggaran RPJMD s/d Tahun 2025		Tingkat Capaian Kinerja dan Realisasi Anggaran RPJMD s/d Tahun 2025		Unit PD Penanggung Jawab
						K	Rp.	K	Rp.	K	Rp.	K	Rp.	K	Rp.	K	Rp.	K	Rp.	K	Rp.	
	Meningkatnya kualitas penyelenggaraan Pemerintahan Kecamatan Prambon	**701**	**KECAMATAN**																			Kecamatan Waru
		70102	**PROGRAM PENYELENGGARAAN PEMERINTAHAN DAN PELAYANAN PUBLIK**	**a. Persentase pelayanan kewenangan kecamatan yang dilaksanakan sesuai standar**	**%**		**Rp 0**	**80**	**Rp 0**	**80**	**Rp 482.756.749**	**80**	**Rp 19.160.000**	**80**	**Rp 19.160.000**	**100.00%**	**3.89%**	160	Rp 19.160.000	0.00%	0.00%	
				b. Persentase desa yang mendapat pembinaan tentang lingkungan hidup, usaha ekonomi masyarakat, dan PKL	**%**			**100**		**100**		**100**		**100**		**100.00%**		200		0.00%		
		70102201	Koordinasi Penyelenggaraan Kegiatan Pemerintahan di Tingkat Kecamatan	Jumlah laporan hasil koordinasi bidang kesejahteraan sosial, agama dan kemasyarakatan; pembangunan dan lingkungan hidup; pemerintahan dan perekonomian yang disusun	Laporan	8	Rp 0	8	Rp 0	8	Rp 263.248.000	2	Rp 16.600.000	2	Rp 16.600.000	25.00%	6.09%	10	Rp 16.600.000	100.00%	-	
		701022010001	Koordinasi/Sinergi Perencanaan dan Pelaksanaan Kegiatan Pemerintahan dengan Perangkat Daerah dan Instansi Vertikal Terkait	Jumlah Laporan Koordinasi/Sinergi perencanaan dan pelaksanaanKegiatan Pemerintahan dengan Perangkat Daerah dan Instansi Vertikal Terkait	Laporan	16	Rp 0	16	Rp 0	16	Rp 263.248.000	4	Rp 16.600.000	4	Rp 16.600.000	25.00%	6.31%	20	Rp 16.600.000	100.00%	-	
		70102202	Penyelenggaraan Urusan Pemerintahan yang tidak Dilaksanakan oleh Unit Kerja Perangkat Daerah yang Ada di Kecamatan	Jumlah pelayanan Umum yang ditindaklanjuti	Berkas	18500	Rp 0	17000	Rp 0	18	Rp 5.250.000	4000	Rp 0	4000	Rp 0	100.00%	0.00%	21000	Rp 0	100.00%	-	

No	Sasaran	Kode	Urusan/Bidang Urusan Pemerintahan dan Program/Kegiatan/ Subkegiatan	Indikator Kinerja Program (outcome) / Kegiatan (output) / Subkegiatan	Satuan	Target RPJMD Kabupaten pada Tahun 2026 (Akhir Periode RPJMD)		Realisasi Capaian Kinerja RPJMD sampai dengan RKPD tahun lalu (2024)		Target Kinerja dan Anggaran RKPD Tahun Berjalan (2025) yang Dievaluasi		Realisasi Kinerja Pada Triwulan I		Realisasi Capaian Kinerja dan Anggaran RKPD kabupaten yang Dievaluasi		Tingkat Capaian Kinerja dan Realisasi Anggaran RKPD yang dievaluasi		Realisasi Kinerja dan Anggaran RPJMD s/d Tahun 2025		Tingkat Capaian Kinerja dan Realisasi Anggaran RPJMD s/d Tahun 2025		Unit PD Penanggung Jawab
						K	Rp.	K	Rp.	K	Rp.	K	Rp.	K	Rp.	K	Rp.	K	Rp.	K	Rp.	
		701022020003	Peningkatan Efektifitas Pelaksanaan Pelayanan kepada Masyarakat di Wilayah Kecamatan	Jumlah Laporan Peningkatan Efektifitas pelaksanaan pelayanan kepada Masyarakat di Wilayah Kecamatan	Laporan	2	Rp 0	2	Rp 0	2	Rp 5.250.000	0	Rp 0	0	Rp 0	0.00 %	0.00 %	2	Rp 0	100.00%	-	
		70102204	Pelaksanaan Urusan Pemerintahan yang Dilimpahkan kepada Camat	a. Jumlah laporan hasil monev bidang kesejahteraan sosial, agama dan kemasyarakatan, pembangunan dan lingkungan	Laporan	16	Rp 0	16	Rp 0	16	Rp 214.258.749	4	Rp 2.560.000	4	Rp 2.560.000	25.00 %	1.19 %	20	Rp 2.560.000	100.00%	-	
				b. Jumlah laporan kegiatan pembinaan yang tersusun	Laporan	4		4		4		1		1		25.00 %		5		100.00%		
		701022040003	Pelaksanaan Urusan Pemerintahan yang Terkait dengan Kewenangan Lain yang Dilimpahkan	Jumlah Laporan pelaksanaan kewenangan Lain yang Dilimpahkan	Laporan	4	Rp 0	4	Rp 0	4	Rp 214.258.749	1	Rp 2.560.000	1	Rp 2.560.000	25.00 %	1.19 %	5	Rp 2.560.000	100.00%	-	
															Rata-Rata Capaian Kinerja yang Dievaluasi (%)	43.75 %						
															Predikat Kinerja yang Dievaluasi	SR						
	Meningkatnya kualitas penyelenggaraan Pemerintahan Kecamatan Prambon	**701**	**KECAMATAN**																			Kecamatan Waru
		70105	**PROGRAM PENYELENGGARAAN URUSAN PEMERINTAHAN UMUM**	**Persentase penyelenggaraan urusan pemerintahan umum yang dilaksanakan dengan baik**	**%**	**100**	**Rp 0**	**100**	**Rp 0**	**100**	**Rp 78.616.339**	**100**	**Rp 0**	**100**	**Rp 0**	**100.00%**	**0.00 %**	200	Rp 0	100.00%	0.00%	

No	Sasaran	Kode	Urusan/Bidang Urusan Pemerintahan dan Program/Kegiatan/ Subkegiatan	Indikator Kinerja Program (outcome) / Kegiatan (output) / Subkegiatan	Satuan	Target RPJMD Kabupaten pada Tahun 2026 (Akhir Periode RPJMD)		Realisasi Capaian Kinerja RPJMD sampai dengan RKPD tahun lalu (2024)		Target Kinerja dan Anggaran RKPD Tahun Berjalan (2025) yang Dievaluasi		Realisasi Kinerja Pada Triwulan I		Realisasi Capaian Kinerja dan Anggaran RKPD kabupaten yang Dievaluasi		Tingkat Capaian Kinerja dan Realisasi Anggaran RKPD yang dievaluasi		Realisasi Kinerja dan Anggaran RPJMD s/d Tahun 2025		Tingkat Capaian Kinerja dan Realisasi Anggaran RPJMD s/d Tahun 2025		Unit PD Penanggung Jawab
						K	Rp.	K	Rp.	K	Rp.	K	Rp.	K	Rp.	K	Rp.	K	Rp.	K	Rp.	
		70105201	Penyelenggaraan Urusan Pemerintahan Umum sesuai Penugasan Kepala Daerah	Jumlah kegiatan penyelenggaraan urusan pemerintahan umum yang dilaksanakan	Laporan	2	Rp0	4	Rp0	2	Rp 78.616.339	0	Rp 0	0	Rp 0	0.00 %	0.00 %	4	Rp 0	100.00%	-	
		701052010001	Pembinaan Wawasan Kebangsaan dan Ketahanan Nasional dalam rangka Memantapkan Pengamalan Pancasila, Pelaksanaan Undang-Undang Dasar Negara Republik Indonesia Tahun 1945, Pelestarian Bhinneka Tunggal Ika serta Pemertahanan dan Pemeliharaan Keutuhan Negara Kesatuan Republik Indonesia	Jumlah Orang yang Mengikuti pembinaan Wawasan Kebangsaan dan Ketahaan Nasional dalam rangka Memantapkan Pengamalan Pancasila, pelaksanaanUndang-Undang Dasar Negara Republik Indonesia Tahun 1945, Pelestarian Bhinneka Tunggal Ika serta Pemertahanan dan Pemeliharaan Keutuhan Negara Kesatuan Republik Indonesia	Orang	200	Rp0	200	Rp0	200	Rp 78.616.339	0	Rp 0	0	Rp 0	0.00 %	0.00 %	200	Rp 0	100.00%	-	
																Rata-Rata Capaian Kinerja yang Dievaluasi (%)		0.00 %						
																Predikat Kinerja yang Dievaluasi		SR						
	Meningkatnya Ketentraman dan Ketertiban Umum Kecamatan Prambon	**701**	**KECAMATAN**																				Kecamatan Gedangan
		70104	**PROGRAM KOORDINASI KETENTRAMAN DAN KETERTIBAN UMUM**	**Persentase pelanggaran Perda dan Perkada yang ditangani**	**Persen**	**100**	**Rp0**	**100**	**Rp0**	**100**	**Rp 88.475.000**	**25**	**Rp 12.687.500**	**25**	**Rp 12.687.500**	**25.00 %**	**14.34 %**	125	Rp 12.687.500	100.00%	0.00%	

No	Sasaran	Kode	Urusan/Bidang Urusan Pemerintahan dan Program/Kegiatan/ Subkegiatan	Indikator Kinerja Program (outcome) / Kegiatan (output) / Subkegiatan	Satuan	Target RPJMD Kabupaten pada Tahun 2026 (Akhir Periode RPJMD)		Realisasi Capaian Kinerja RPJMD sampai dengan RKPD tahun lalu (2024)		Target Kinerja dan Anggaran RKPD Tahun Berjalan (2025) yang Dievaluasi		Realisasi Kinerja Pada Triwulan I		Realisasi Capaian Kinerja dan Anggaran RKPD kabupaten yang Dievaluasi		Tingkat Capaian Kinerja dan Realisasi Anggaran RKPD yang dievaluasi		Realisasi Kinerja dan Anggaran RPJMD s/d Tahun 2025		Tingkat Capaian Kinerja dan Realisasi Anggaran RPJMD s/d Tahun 2025		Unit PD Penanggung Jawab
						K	Rp.	K	Rp.	K	Rp.	K	Rp.	K	Rp.	K	Rp.	K	Rp.	K	Rp.	
		7010420 1	Koordinasi Upaya Penyelenggaraan Ketenteraman dan Ketertiban Umum	Jumlah laporan hasil koordinasi bidang ketentraman dan ketertiban umum dan pembinaan lembaga sosial, agama dan kemasyarakatan yang tersusun	Laporan	4	Rp 0	1	Rp 0	4	Rp 88.475.000	1	Rp 12.687.500	1	Rp 12.687.500	25.00 %	14.34 %	2	Rp 12.687.500	50.00 %	-	
		7010420 10001	Sinergitas dengan Kepolisian Negara Republik Indonesia, Tentara Nasional Indonesia dan Instansi Vertikal di Wilayah Kecamatan	Jumlah Laporan Hasil Sinergitas dengan Kepolisian Negara Republik Indonesia, Tentara Nasional Indonesia dan Instansi Vertikal di Wilayah Kecamatan	Laporan	4	Rp 0	4	Rp 0	4	Rp 14.700.000	1	Rp 1.050.000	1	Rp 1.050.000	25.00 %	7.14 %	5	Rp 1.050.000	100.00%	-	
		7010420 10002	Harmonisasi Hubungan dengan Tokoh Agama dan Tokoh Masyarakat	Jumlah Laporan Pelaksanaan Harmonisasi Hubungan dengan Tokoh Agama dan Tokoh Masyarakat	Laporan	2	Rp 0	2	Rp 0	2	Rp 73.775.000	1	Rp 11.637.500	1	Rp 11.637.500	50.00 %	15.77 %	3	Rp 11.637.500	100.00%	-	
					Rata-Rata Capaian Kinerja yang Dievaluasi (%)											25.00 %						
					Predikat Kinerja yang Dievaluasi											SR						
	Meningkatnya kualitas penyelenggaraan Pemerintahan Kecamatan Prambon	**701**	**KECAMATAN**																			Kecamatan Gedangan
		70106	**PROGRAM PEMBINAAN DAN PENGAWASAN PEMERINTAHAN DESA**	**Prosentase desa yang menyusun dokumen perencanaan, penganggaran dan pelaporan sesuai dengan ketentuan dan tepat waktu**	**Persen**	**100**	**Rp 0**	**100**	**Rp 0**	**100**	**Rp 91.700.000**	**25**	**Rp 11.132.500**	**25**	**Rp 11.132.500**	**25.00 %**	**12.14 %**	125	Rp 11.132.500	100.00%	0.00%	

No	Sasaran	Kode	Urusan/Bidang Urusan Pemerintahan dan Program/Kegiatan/ Subkegiatan	Indikator Kinerja Program (outcome) / Kegiatan (output) / Subkegiatan	Satuan	Target RPJMD Kabupaten pada Tahun 2026 (Akhir Periode RPJMD)		Realisasi Capaian Kinerja RPJMD sampai dengan RKPD tahun lalu (2024)		Target Kinerja dan Anggaran RKPD Tahun Berjalan (2025) yang Dievaluasi		Realisasi Kinerja Pada Triwulan I		Realisasi Capaian Kinerja dan Anggaran RKPD kabupaten yang Dievaluasi		Tingkat Capaian Kinerja dan Realisasi Anggaran RKPD yang dievaluasi		Realisasi Kinerja dan Anggaran RPJMD s/d Tahun 2025		Tingkat Capaian Kinerja dan Realisasi Anggaran RPJMD s/d Tahun 2025		Unit PD Penanggung Jawab
						K	Rp.	K	Rp.	K	Rp.	K	Rp.	K	Rp.	K	Rp.	K	Rp.	K	Rp.	
		70106201	Fasilitasi, Rekomendasi dan Koordinasi Pembinaan dan Pengawasan Pemerintahan Desa	Jumlah desa yang menyusun dokumen perencanaan, penganggaran dan pelaporan sesuai dengan ketentuan dan tepat waktu	15	15	Rp 0	0	Rp 0	15	Rp 91.700.000	0	Rp 11.132.500	0	Rp 11.132.500	0.00 %	12.14 %	0	Rp 11.132.500	0.00 %	-	
		701062010002	Fasilitasi Administrasi Tata Pemerintahan Desa	Jumlah Dokumen yang Difasilitasi dalam rangka Administrasi Tata Pemerintahan Desa	Dokumen	2	Rp 0	2	Rp 0	2	Rp 65.600.000	0	Rp 11.132.500	0	Rp 11.132.500	0.00 %	16.97 %	2	Rp 11.132.500	100.00%	-	
		701062010005	Fasilitasi Pelaksanaan Tugas Kepala Desa dan Perangkat Desa	Jumlah Dokumen Fasilitasi dalam rangka Pelaksanaan Tugas Kepala Desa dan Perangkat Desa	Dokumen	2	Rp 0	2	Rp 0	2	Rp 26.100.000	0	Rp 0	0	Rp 0	0.00 %	0.00 %	2	Rp 0	100.00%	-	
															Rata-Rata Capaian Kinerja yang Dievaluasi (%)		0.00 %						
															Predikat Kinerja yang Dievaluasi		SR						
	Meningkatnya kualitas penyelenggaraan Pemerintahan Kecamatan Prambon	**701**	**KECAMATAN**																			Kecamatan Gedangan
		70101	**PROGRAM PENUNJANG URUSAN PEMERINTAHAN DAERAH KABUPATEN/KOTA**	**Tingkat kepuasan aparatur perangkat daerah terhadap pelayanan kesekretariatan**	**Persen**	**100**	**Rp 0**	**0**	**Rp 0**	**100**	**Rp 5.731.469.752**	**25**	**Rp 1.107.367.286**	**25**	**Rp 1.107.367.286**	**25.00 %**	**19.32 %**	25	Rp 1.107.367.286	25.00 %	0.00%	
		70101201	Perencanaan, Penganggaran, dan Evaluasi Kinerja Perangkat Daerah	a. Jumlah dokumen perencanaan dan penganggaran yang disusun sesuai ketentuan	Dokumen	7	Rp 0	7	Rp 0	7	Rp 91.010.600	1	Rp 0	1	Rp 0	14.29 %	0.00 %	8	Rp 0	100.00%	-	
				b. Jumlah dokumen laporan evaluasi kinerja PD yang disusun sesuai ketentuan	Dokumen	6		6		6		1		1		16.67 %		7		100.00%		

No	Sasaran	Kode	Urusan/Bidang Urusan Pemerintahan dan Program/Kegiatan/ Subkegiatan	Indikator Kinerja Program (outcome) / Kegiatan (output) / Subkegiatan	Satuan	Target RPJMD Kabupaten pada Tahun 2026 (Akhir Periode RPJMD)		Realisasi Capaian Kinerja RPJMD sampai dengan RKPD tahun lalu (2024)		Target Kinerja dan Anggaran RKPD Tahun Berjalan (2025) yang Dievaluasi		Realisasi Kinerja Pada Triwulan I		Realisasi Capaian Kinerja dan Anggaran RKPD kabupaten yang Dievaluasi		Tingkat Capaian Kinerja dan Realisasi Anggaran RKPD yang dievaluasi		Realisasi Kinerja dan Anggaran RPJMD s/d Tahun 2025		Tingkat Capaian Kinerja dan Realisasi Anggaran RPJMD s/d Tahun 2025		Unit PD Penanggung Jawab
						K	Rp.	K	Rp.	K	Rp.	K	Rp.	K	Rp.	K	Rp.	K	Rp.	K	Rp.	
		7010120 10001	Penyusunan Dokumen Perencanaan Perangkat Daerah	Jumlah dokumen perencanaan Perangkat Daerah	Dokumen	1	Rp 0	1	Rp 0	1	Rp 31.498.600	1	Rp 0	1	Rp 0	100.00%	0.00 %	2	Rp 0	100.00%	-	
		7010120 10002	Koordinasi dan Penyusunan Dokumen RKA-SKPD	Jumlah Dokumen RKA-SKPD dan Laporan Hasil Koordinasi Penyusunan Dokumen RKA-SKPD	Dokumen	1	Rp 0	1	Rp 0	1	Rp 564.000	1	Rp 0	1	Rp 0	100.00%	0.00 %	2	Rp 0	100.00%	-	
		7010120 10004	Koordinasi dan Penyusunan DPA-SKPD	Jumlah Dokumen DPA-SKPD dan Laporan Hasil Koordinasi Penyusunan Dokumen DPA-SKPD	Dokumen	1	Rp 0	1	Rp 0	1	Rp 708.000	1	Rp 0	1	Rp 0	100.00%	0.00 %	2	Rp 0	100.00%	-	
		7010120 10006	Koordinasi dan Penyusunan Laporan Capaian Kinerja dan Ikhtisar Realisasi Kinerja SKPD	Jumlah Laporan Capaian Kinerja dan Ikhtisar Realisasi Kinerja SKPD dan Laporan Hasil Koordinasi Penyusunan Laporan Capaian Kinerja dan Ikhtisar Realisasi Kinerja SKPD	Laporan	2	Rp 0	2	Rp 0	2	Rp 640.000	2	Rp 0	2	Rp 0	100.00%	0.00 %	4	Rp 0	100.00%	-	
		7010120 10008	Penyelenggaraan Walidata Pendukung Statistik Sektoral Daerah	Jumlah Dokumen Hasil Penyelenggaraan Walidata Pendukung Statistik Sektoral Daerah	Dokumen	1	Rp 0	1	Rp 0	1	Rp 37.100.000	0	Rp 0	0	Rp 0	0.00 %	0.00 %	1	Rp 0	100.00%	-	
		7010120 10009	Pelaksanaan Pengumpulan Data Statistik Sektoral Daerah	Jumlah Data Statistik Sektoral Daerah yang Telah Dikumpulkan dan Diperiksa Lingkup Perangkat Daerah	Data	1	Rp 0	1	Rp 0	1	Rp 20.500.000	0	Rp 0	0	Rp 0	0.00 %	0.00 %	1	Rp 0	100.00%	-	
		7010120 2	Administrasi Keuangan Perangkat Daerah	Persentase Realisasi Anggaran Perangkat Daerah	Persen	90	Rp 0	90	Rp 0	90	Rp 3.871.804.150	25	Rp 783.947.172	25	Rp 783.947.172	27.78 %	20.25 %	115	Rp 783.947.172	100.00%	-	
		7010120 20001	Penyediaan Gaji dan Tunjangan ASN	Jumlah Orang yang Menerima Gaji dan Tunjangan ASN	Orang/ bulan	25	Rp 0	25	Rp 0	25	Rp 3.870.464.150	25	Rp 783.947.172	6,25	Rp 783.947.172	25.00 %	20.25 %	31,25	Rp 783.947.172	100.00%	-	

No	Sasaran	Kode	Urusan/Bidang Urusan Pemerintahan dan Program/Kegiatan/ Subkegiatan	Indikator Kinerja Program (outcome) / Kegiatan (output) / Subkegiatan	Satuan	Target RPJMD Kabupaten pada Tahun 2026 (Akhir Periode RPJMD)		Realisasi Capaian Kinerja RPJMD sampai dengan RKPD tahun lalu (2024)		Target Kinerja dan Anggaran RKPD Tahun Berjalan (2025) yang Dievaluasi		Realisasi Kinerja Pada Triwulan I		Realisasi Capaian Kinerja dan Anggaran RKPD kabupaten yang Dievaluasi		Tingkat Capaian Kinerja dan Realisasi Anggaran RKPD yang dievaluasi		Realisasi Kinerja dan Anggaran RPJMD s/d Tahun 2025		Tingkat Capaian Kinerja dan Realisasi Anggaran RPJMD s/d Tahun 2025		Unit PD Penanggung Jawab
						K	Rp.	K	Rp.	K	Rp.	K	Rp.	K	Rp.	K	Rp.	K	Rp.	K	Rp.	
		7010120 20005	Koordinasi dan Penyusunan Laporan Keuangan Akhir Tahun SKPD	Jumlah Laporan Keuangan Akhir Tahun SKPD dan Laporan Hasil Koordinasi Penyusunan Laporan Keuangan Akhir Tahun SKPD	Laporan	1	Rp 0	1	Rp 0	1	Rp 1.000.000	0	Rp 0	0	Rp 0	0.00 %	0.00 %	1	Rp 0	100.00%	-	
		7010120 20007	Koordinasi dan Penyusunan Laporan Keuangan Bulanan/ Triwulanan/ Semesteran SKPD	Jumlah Laporan Keuangan Bulanan/ Triwulanan/ Semesteran SKPD dan Laporan Koordinasi Penyusunan Laporan Keuangan Bulanan/Triwulanan/ Semesteran SKPD	Laporan	12	Rp 0	12	Rp 0	12	Rp 340.000	3	Rp 0	3	Rp 0	25.00 %	0.00 %	15	Rp 0	100.00%	-	
		7010120 3	Administrasi Barang Milik Daerah pada Perangkat Daerah	a. Persentase BMD SKPD yang telah teregistrasi	Persen	90	Rp 0	90	Rp 0	90	Rp 340.000	25	Rp 0	25	Rp 0	27.78 %	0.00 %	115	Rp 0	100.00%	-	
				b. Persentase BMD SKPD yang telah tersertifikasi	Persen	0		0		0		0		0		0.00 %		0		0.00 %		
		7010120 30005	Rekonsiliasi dan Penyusunan Laporan Barang Milik Daerah pada SKPD	Jumlah Laporan Rekonsiliasi dan Penyusunan Laporan Barang Milik Daerah pada SKPD	Laporan	4	Rp 0	4	Rp 0	4	Rp 340.000	1	Rp 0	1	Rp 0	25.00 %	0.00 %	5	Rp 0	100.00%	-	
		7010120 6	Administrasi Umum Perangkat Daerah	Nilai Survey Kepuasan Masyarakat (SKM)	Nilai	89,1	Rp 0	0	Rp 0	89,1	Rp 361.793.294	0	Rp 42.407.000	0	Rp 42.407.000	0.00 %	11.72 %	0	Rp 42.407.000	0.00 %	-	
		7010120 60001	Penyediaan Komponen Instalasi Listrik/Penerangan Bangunan Kantor	Jumlah Paket Komponen Instalasi Listrik/Penerangan Bangunan Kantor yang Disediakan	Paket	3	Rp 0	0	Rp 0	3	Rp 14.840.700	3	Rp 0	3	Rp 0	100.00%	0.00 %	3	Rp 0	100.00%	-	
		7010120 60002	Penyediaan Peralatan dan Perlengkapan Kantor	Jumlah Paket Peralatan dan Perlengkapan Kantor yang Disediakan	Paket	2	Rp 0	0	Rp 0	2	Rp 45.040.470	2	Rp 0	2	Rp 0	100.00%	0.00 %	2	Rp 0	100.00%	-	

No	Sasaran	Kode	Urusan/Bidang Urusan Pemerintahan dan Program/Kegiatan/ Subkegiatan	Indikator Kinerja Program (outcome) / Kegiatan (output) / Subkegiatan	Satuan	Target RPJMD Kabupaten pada Tahun 2026 (Akhir Periode RPJMD)		Realisasi Capaian Kinerja RPJMD sampai dengan RKPD tahun lalu (2024)		Target Kinerja dan Anggaran RKPD Tahun Berjalan (2025) yang Dievaluasi		Realisasi Kinerja Pada Triwulan I		Realisasi Capaian Kinerja dan Anggaran RKPD kabupaten yang Dievaluasi		Tingkat Capaian Kinerja dan Realisasi Anggaran RKPD yang dievaluasi		Realisasi Kinerja dan Anggaran RPJMD s/d Tahun 2025		Tingkat Capaian Kinerja dan Realisasi Anggaran RPJMD s/d Tahun 2025		Unit PD Penanggung Jawab
						K	Rp.	K	Rp.	K	Rp.	K	Rp.	K	Rp.	K	Rp.	K	Rp.	K	Rp.	
		701012060003	Penyediaan Peralatan Rumah Tangga	Jumlah Paket Peralatan Rumah Tangga yang Disediakan	Paket	1	Rp0	0	Rp0	1	Rp 5.683.838	1	Rp 0	1	Rp 0	100.00%	0.00%	1	Rp 0	100.00%	-	
		701012060004	Penyediaan Bahan Logistik Kantor	Jumlah Paket Bahan Logistik Kantor yang Disediakan	Paket	1	Rp0	0	Rp0	1	Rp 124.350.000	1	Rp 26.720.000	1	Rp 26.720.000	100.00%	21.49%	1	Rp 26.720.000	100.00%	-	
		701012060005	Penyediaan Barang Cetakan dan Penggandaan	Jumlah Paket Barang Cetakan dan Penggandaan yang Disediakan	Paket	2	Rp0	0	Rp0	2	Rp 6.008.500	2	Rp 0	2	Rp 0	100.00%	0.00%	2	Rp 0	100.00%	-	
		701012060006	Penyediaan Bahan Bacaan dan Peraturan Perundang-undangan	Jumlah Dokumen Bahan Bacaan dan Peraturan Perundang-Undangan yang Disediakan	Dokumen	3	Rp0	3	Rp0	3	Rp 3.360.000	3	Rp 600.000	3	Rp 600.000	100.00%	17.86%	6	Rp 600.000	100.00%	-	
		701012060009	Penyelenggaraan Rapat Koordinasi dan Konsultasi SKPD	Jumlah Laporan Penyelenggaraan Rapat Koordinasi dan Konsultasi SKPD	Laporan	12	Rp0	12	Rp0	12	Rp 162.509.786	3	Rp 15.087.000	3	Rp 15.087.000	25.00%	9.28%	15	Rp 15.087.000	100.00%	-	
		7010127	Pengadaan Barang Milik Daerah Penunjang Urusan Pemerintah Daerah	Jumlah BMD yang diadakan	Jenis	2	Rp0	2	Rp0	2	Rp 61.891.158	1	Rp 57.550.000	1	Rp 57.550.000	50.00%	92.99%	3	Rp 57.550.000	100.00%	-	
		701012070005	Pengadaan Mebel	Jumlah Paket Mebel yang Disediakan	Unit	4	Rp0	4	Rp0	4	Rp 2.616.048	0	Rp 0	0	Rp 0	0.00%	0.00%	4	Rp 0	100.00%	-	
		701012070006	Pengadaan Peralatan dan Mesin Lainnya	Jumlah Unit Peralatan dan Mesin Lainnya yang Disediakan	Unit	7	Rp0	7	Rp0	7	Rp 59.275.110	7	Rp 57.550.000	7	Rp 57.550.000	100.00%	97.09%	14	Rp 57.550.000	100.00%	-	
		7010128	Penyediaan Jasa Penunjang Urusan Pemerintahan Daerah	Persentase terpenuhinya jasa penunjang administrasi perkantoran	Persen	90	Rp0	90	Rp0	90	Rp 1.084.929.550	25	Rp 193.716.881	25	Rp 193.716.881	27.78%	17.86%	115	Rp 193.716.881	100.00%	-	
		701012080002	Penyediaan Jasa Komunikasi, Sumber Daya Air dan Listrik	Jumlah Laporan Penyediaan Jasa Komunikasi, Sumber Daya Air dan Listrik yang Disediakan	Laporan	12	Rp0	12	Rp0	12	Rp 200.526.350	3	Rp 34.621.761	3	Rp 34.621.761	25.00%	17.27%	15	Rp 34.621.761	100.00%	-	

No	Sasaran	Kode	Urusan/Bidang Urusan Pemerintahan dan Program/Kegiatan/ Subkegiatan	Indikator Kinerja Program (outcome) / Kegiatan (output) / Subkegiatan	Satuan	Target RPJMD Kabupaten pada Tahun 2026 (Akhir Periode RPJMD)		Realisasi Capaian Kinerja RPJMD sampai dengan RKPD tahun lalu (2024)		Target Kinerja dan Anggaran RKPD Tahun Berjalan (2025) yang Dievaluasi		Realisasi Kinerja Pada Triwulan I		Realisasi Capaian Kinerja dan Anggaran RKPD kabupaten yang Dievaluasi		Tingkat Capaian Kinerja dan Realisasi Anggaran RKPD yang dievaluasi		Realisasi Kinerja dan Anggaran RPJMD s/d Tahun 2025		Tingkat Capaian Kinerja dan Realisasi Anggaran RPJMD s/d Tahun 2025		Unit PD Penanggung Jawab
						K	Rp.	K	Rp.	K	Rp.	K	Rp.	K	Rp.	K	Rp.	K	Rp.	K	Rp.	
		701012080004	Penyediaan Jasa Pelayanan Umum Kantor	Jumlah Laporan Penyediaan Jasa Pelayanan Umum Kantor yang Disediakan	Persen	12	Rp0	12	Rp0	12	Rp 884.403.200	3	Rp 159.095.120	3	Rp 159.095.120	25.00%	17.99%	15	Rp 159.095.120	100.00%	-	
		70101209	Pemeliharaan Barang Milik Daerah Penunjang Urusan Pemerintahan Daerah	Persentase Barang Milik Daerah Penunjang Urusan Pemerintahan Daerah yang layak fungsi	Persen	80	Rp0	80	Rp0	80	Rp 259.701.000	25	Rp 29.746.233	25	Rp 29.746.233	31.25%	11.45%	105	Rp 29.746.233	100.00%	-	
		701012090001	Penyediaan Jasa Pemeliharaan, Biaya Pemeliharaan, dan Pajak Kendaraan Perorangan Dinas atau Kendaraan Dinas Jabatan	Jumlah Kendaraan Perorangan Dinas atau Kendaraan Dinas Jabatan yang Dipelihara dan dibayarkan Pajaknya	Unit	16	Rp0	16	Rp0	16	Rp 24.000.000	4	Rp 7.437.000	4	Rp 7.437.000	25.00%	30.99%	20	Rp 7.437.000	100.00%	-	
		701012090002	Penyediaan Jasa Pemeliharaan, Biaya Pemeliharaan, Pajak dan Perizinan Kendaraan Dinas Operasional atau Lapangan	Jumlah Kendaraan Dinas Operasional atau Lapangan yang Dipelihara dan dibayarkan Pajak dan Perizinannya	unit	16	Rp0	16	Rp0	16	Rp 29.701.000	4	Rp 5.999.200	4	Rp 5.999.200	25.00%	20.20%	20	Rp 5.999.200	100.00%	-	
		701012090005	Pemeliharaan Mebel	Jumlah Mebel yang Dipelihara	Unit	34	Rp0	34	Rp0	34	Rp 5.000.000	8	Rp 0	8	Rp 0	23.53%	0.00%	42	Rp 0	100.00%	-	
		701012090006	Pemeliharaan Peralatan dan Mesin Lainnya	Jumlah Peralatan dan Mesin Lainnya yang Dipelihara	Unit	11	Rp0	11	Rp0	11	Rp 30.000.000	2	Rp 4.765.000	2	Rp 4.765.000	18.18%	15.88%	13	Rp 4.765.000	100.00%	-	
		701012090009	Pemeliharaan/Rehabilitasi Gedung Kantor dan Bangunan Lainnya	Jumlah Gedung Kantor dan Bangunan Lainnya yang Dipelihara/Direhabilitasi	Unit	1	Rp0	1	Rp0	1	Rp 171.000.000	1	Rp 11.545.033	1	Rp 11.545.033	100.00%	6.75%	2	Rp 11.545.033	100.00%	-	
																Rata-Rata Capaian Kinerja yang Dievaluasi (%)	24.44%						
																Predikat Kinerja yang Dievaluasi	SR						
	Meningkatnya kualitas	**701**	**KECAMATAN**																			

No	Sasaran	Kode	Urusan/Bidang Urusan Pemerintahan dan Program/Kegiatan/ Subkegiatan	Indikator Kinerja Program (outcome) / Kegiatan (output) / Subkegiatan	Satuan	Target RPJMD Kabupaten pada Tahun 2026 (Akhir Periode RPJMD)		Realisasi Capaian Kinerja RPJMD sampai dengan RKPD tahun lalu (2024)		Target Kinerja dan Anggaran RKPD Tahun Berjalan (2025) yang Dievaluasi		Realisasi Kinerja Pada Triwulan I		Realisasi Capaian Kinerja dan Anggaran RKPD kabupaten yang Dievaluasi		Tingkat Capaian Kinerja dan Realisasi Anggaran RKPD yang dievaluasi		Realisasi Kinerja dan Anggaran RPJMD s/d Tahun 2025		Tingkat Capaian Kinerja dan Realisasi Anggaran RPJMD s/d Tahun 2025		Unit PD Penanggung Jawab
						K	Rp.	K	Rp.	K	Rp.	K	Rp.	K	Rp.	K	Rp.	K	Rp.	K	Rp.	
	penyelenggaraan Pemerintahan Kecamatan Prambon																					Kecamatan Gedangan
		70102	**PROGRAM PENYELENGGARAAN PEMERINTAHAN DAN PELAYANAN PUBLIK**	**a. Persentase izin yang menjadi kewenangan kecamatan yang diterbitkan**	**Persen**	**0**	**Rp 0**	**0**	**Rp 0**	**0**	**Rp 373.749.893**	**0**	**Rp 78.072.650**	**0**	**Rp 78.072.650**	**0.00 %**	**20.89 %**	0	Rp 78.072.650	0.00 %	0.00%	
				b. Persentase Pelayanan kewenangan kecamatan yang dilaksanakan sesuai standar	**Persen**	**85**		**25**		**85**		**25**		**25**		**29.41 %**		50		58.82 %		
				c. Persentase desa yang mendapat pembinaan tentang lingkungan hidup, usaha ekonomi masyarakat, dan PKL	**Persen**	**100**		**25**		**100**		**25**		**25**		**25.00 %**		50		50.00 %		
		7010220 1	Koordinasi Penyelenggaraan Kegiatan Pemerintahan di Tingkat Kecamatan	Jumlah laporan hasil koordinasi bidang kesejahteraan sosial, agama dan kemasyarakatan; pembangunan dan lingkungan hidup; pemerintahan dan perekonomian yang disusun	Laporan	8	Rp 0	8	Rp 0	8	Rp 105.675.000	2	Rp 11.025.000	2	Rp 11.025.000	25.00 %	10.43 %	10	Rp 11.025.000	100.00%	-	
		701022010001	Koordinasi/Sinergi Perencanaan dan Pelaksanaan Kegiatan Pemerintahan dengan Perangkat Daerah dan Instansi Vertikal Terkait	Jumlah Laporan Koordinasi/Sinergi Perencanaan dan Pelaksanaan Kegiatan Pemerintahan dengan Perangkat Daerah dan Instansi Vertikal Terkait	Laporan	3	Rp 0	3	Rp 0	3	Rp 105.675.000	1	Rp 11.025.000	1	Rp 11.025.000	33.33 %	10.43 %	4	Rp 11.025.000	100.00%	-	
		70102202	Penyelenggaraan Urusan Pemerintahan yang tidak Dilaksanakan oleh Unit Kerja Perangkat	Jumlah Pelayanan Umum yang ditindaklanjuti	Berkas	1000	Rp 0	0	Rp 0	10000	Rp 21.050.000	500	Rp 2.052.650	5000	Rp 2.052.650	50.00 %	9.75 %	5000	Rp 2.052.650	100.00%	-	

No	Sasaran	Kode	Urusan/Bidang Urusan Pemerintahan dan Program/Kegiatan/ Subkegiatan	Indikator Kinerja Program (outcome) / Kegiatan (output) / Subkegiatan	Satuan	Target RPJMD Kabupaten pada Tahun 2026 (Akhir Periode RPJMD)		Realisasi Capaian Kinerja RPJMD sampai dengan RKPD tahun lalu (2024)		Target Kinerja dan Anggaran RKPD Tahun Berjalan (2025) yang Dievaluasi		Realisasi Kinerja Pada Triwulan I		Realisasi Capaian Kinerja dan Anggaran RKPD kabupaten yang Dievaluasi		Tingkat Capaian Kinerja dan Realisasi Anggaran RKPD yang dievaluasi		Realisasi Kinerja dan Anggaran RPJMD s/d Tahun 2025		Tingkat Capaian Kinerja dan Realisasi Anggaran RPJMD s/d Tahun 2025		Unit PD Penanggung Jawab
						K	Rp.	K	Rp.	K	Rp.	K	Rp.	K	Rp.	K	Rp.	K	Rp.	K	Rp.	
			Daerah yang Ada di Kecamatan																			
		701022020003	Peningkatan Efektifitas Pelaksanaan Pelayanan kepada Masyarakat di Wilayah Kecamatan	Jumlah Laporan Peningkatan Efektifitas Pelaksanaan Pelayanan kepada Masyarakat di Wilayah Kecamatan	Kegiatan	1	Rp 0	1	Rp 0	1	Rp 21.050.000	0	Rp 2.052.650	0	Rp 2.052.650	0.00 %	9.75 %	1	Rp 2.052.650	100.00%	-	
		70102204	Pelaksanaan Urusan Pemerintahan yang Dilimpahkan kepada Camat	a. Jumlah laporan hasil monev bidang kesejahteraan sosial, agama dan kemasyarakatan, agama dan kemasyarakatan; pembangunan dan lingkungan hidup; pemerintahan dan perekonomian yang disusun	Laporan	8	Rp 0	8	Rp 0	8	Rp 247.024.893	2	Rp 64.995.000	2	Rp 64.995.000	25.00 %	26.31 %	10	Rp 64.995.000	100.00%	-	
				b. Jumlah laporan kegiatan pembinaan yang tersusun	Laporan	4		4		4		1		1		25.00 %		5		100.00%		
		701022040003	Pelaksanaan Urusan Pemerintahan yang Terkait dengan Kewenangan Lain yang Dilimpahkan	Jumlah Laporan Pelaksanaan Kewenangan Lain yang Dilimpahkan	Laporan	4	Rp 0	4	Rp 0	4	Rp 247.024.893	1	Rp 64.995.000	1	Rp 64.995.000	25.00 %	26.31 %	5	Rp 64.995.000	100.00%	-	
Rata-Rata Capaian Kinerja yang Dievaluasi (%)																31.25 %						
Predikat Kinerja yang Dievaluasi																SR						
	Meningkatnya kualitas penyelenggaraan Pemerintahan Kecamatan Prambon	**701**	**KECAMATAN**																			Kecamatan

No	Sasaran	Kode	Urusan/Bidang Urusan Pemerintahan dan Program/Kegiatan/ Subkegiatan	Indikator Kinerja Program (outcome) / Kegiatan (output) / Subkegiatan	Satuan	Target RPJMD Kabupaten pada Tahun 2026 (Akhir Periode RPJMD)		Realisasi Capaian Kinerja RPJMD sampai dengan RKPD tahun lalu (2024)		Target Kinerja dan Anggaran RKPD Tahun Berjalan (2025) yang Dievaluasi		Realisasi Kinerja Pada Triwulan I		Realisasi Capaian Kinerja dan Anggaran RKPD kabupaten yang Dievaluasi		Tingkat Capaian Kinerja dan Realisasi Anggaran RKPD yang dievaluasi		Realisasi Kinerja dan Anggaran RPJMD s/d Tahun 2025		Tingkat Capaian Kinerja dan Realisasi Anggaran RPJMD s/d Tahun 2025		Unit PD Penanggung Jawab
						K	Rp.	K	Rp.	K	Rp.	K	Rp.	K	Rp.	K	Rp.	K	Rp.	K	Rp.	
																						Gedangan
		70105	**PROGRAM PENYELENGGARAAN URUSAN PEMERINTAHAN UMUM**	**Persentase penyelenggaraan urusan pemerintahan umum yang dilaksanakan dengan baik**	**Persen**	**100**	**Rp 0**	**100**	**Rp 0**	**100**	**Rp 89.388.175**	**25**	**Rp 0**	**25**	**Rp 0**	**25.00 %**	**0.00 %**	125	Rp 0	100.00%	0.00%	
		70105201	Penyelenggaraan Urusan Pemerintahan Umum sesuai Penugasan Kepala Daerah	Jumlah kegiatan penyelenggaraan urusan pemerintahan umum yang dilaksanakan	Kegiatan	1	Rp 0	1	Rp 0	1	Rp 89.388.175	0	Rp 0	0	Rp 0	0.00 %	0.00 %	1	Rp 0	100.00%	-	
		701052010001	Pembinaan Wawasan Kebangsaan dan Ketahanan Nasional dalam rangka Memantapkan Pengamalan Pancasila, Pelaksanaan Undang-Undang Dasar Negara Republik Indonesia Tahun 1945, Pelestarian Bhinneka Tunggal Ika serta Pemertahanan dan Pemeliharaan Keutuhan Negara Kesatuan Republik Indonesia	Jumlah Orang yang Mengikuti Pembinaan Wawasan Kebangsaan dan Ketahanan Nasional dalam rangka Memantapkan Pengamalan Pancasila, Pelaksanaan Undang-Undang Dasar Negara Republik Indonesia Tahun 1945, Pelestarian Bhinneka Tunggal Ika serta Pemertahanan dan Pemeliharaan Keutuhan Negara Kesatuan Republik Indonesia	Orang	100	Rp 0	100	Rp 0	100	Rp 89.388.175	0	Rp 0	0	Rp 0	0.00 %	0.00 %	100	Rp 0	100.00%	-	
																Rata-Rata Capaian Kinerja yang Dievaluasi (%)		0.00 %					
																Predikat Kinerja yang Dievaluasi		SR					
	Meningkatnya Ketentraman dan Ketertiban Umum Kecamatan Prambon	**701**	**KECAMATAN**																			

No	Sasaran	Kode	Urusan/Bidang Urusan Pemerintahan dan Program/Kegiatan/ Subkegiatan	Indikator Kinerja Program (outcome) / Kegiatan (output) / Subkegiatan	Satuan	Target RPJMD Kabupaten pada Tahun 2026 (Akhir Periode RPJMD)		Realisasi Capaian Kinerja RPJMD sampai dengan RKPD tahun lalu (2024)		Target Kinerja dan Anggaran RKPD Tahun Berjalan (2025) yang Dievaluasi		Realisasi Kinerja Pada Triwulan I		Realisasi Capaian Kinerja dan Anggaran RKPD kabupaten yang Dievaluasi		Tingkat Capaian Kinerja dan Realisasi Anggaran RKPD yang dievaluasi		Realisasi Kinerja dan Anggaran RPJMD s/d Tahun 2025		Tingkat Capaian Kinerja dan Realisasi Anggaran RPJMD s/d Tahun 2025		Unit PD Penanggung Jawab
						K	Rp.	K	Rp.	K	Rp.	K	Rp.	K	Rp.	K	Rp.	K	Rp.	K	Rp.	
																						Kecamatan Sedati
		70104	**PROGRAM KOORDINASI KETENTRAMAN DAN KETERTIBAN UMUM**	**Persentase pelanggaran Perda dan Perkada yang ditangani**	**Persen**	**100**	**Rp 0**	**0**	**Rp 0**	**100**	**Rp 45.362.500**	**25**	**Rp 1.995.000**	**25**	**Rp 1.995.000**	**25.00 %**	**4.40 %**	25	Rp 1.995.000	25.00 %	0.00%	
		70104201	Koordinasi Upaya Penyelenggaraan Ketenteraman dan Ketertiban Umum	Jumlah laporan hasil koordinasi bidang ketentraman dan ketertiban umum dan pembinaan lembaga sosial, agama dan kemasyarakatan yang tersusun	Laporan	23	Rp 0	0	Rp 0	23	Rp 38.925.000	5	Rp 1.995.000	5	Rp 1.995.000	21.74 %	5.13 %	5	Rp 1.995.000	21.74 %	-	
		701042010001	Sinergitas dengan Kepolisian Negara Republik Indonesia, Tentara Nasional Indonesia dan Instansi Vertikal di Wilayah Kecamatan	Jumlah Laporan Hasil Sinergitas dengan Kepolisian Negara Republik Indonesia, Tentara Nasional Indonesia dan Instansi Vertikal di Wilayah Kecamatan	Laporan	13	Rp 0	0	Rp 0	13	Rp 7.875.000	3	Rp 1.995.000	3	Rp 1.995.000	23.08 %	25.33 %	3	Rp 1.995.000	23.08 %	-	
		701042010002	Harmonisasi Hubungan dengan Tokoh Agama dan Tokoh Masyarakat	Jumlah Laporan Pelaksanaan Harmonisasi Hubungan dengan Tokoh Agama dan Tokoh Masyarakat	Laporan	10	Rp 0	0	Rp 0	10	Rp 31.050.000	0	Rp 0	0	Rp 0	0.00 %	0.00 %	0	Rp 0	0.00 %	-	
		7010420 2	Koordinasi Penerapan dan Penegakan Peraturan Daerah dan Peraturan Kepala Daerah	Jumlah permasalahan pelanggaran Perda dan Perkada yang difasilitasi	Permasalahan	12	Rp 0	0	Rp 0	12	Rp 6.437.500	3	Rp 0	3	Rp 0	25.00 %	0.00 %	3	Rp 0	25.00 %	-	
		701042020001	Koordinasi/Sinergi dengan Perangkat Daerah yang Tugas dan Fungsinya di Bidang Penegakan Peraturan Perundang-Undangan	Jumlah Laporan Koordinasi/Sinergi dengan Perangkat Daerah yang Tugas dan Fungsinya di Bidang Penegakan Peraturan Perundang-Undangan dan/atau Kepolisian Negara Republik Indonesia	Laporan	64	Rp 0	0	Rp 0	64	Rp 6.437.500	16	Rp 0	16	Rp 0	25.00 %	0.00 %	16	Rp 0	25.00 %	-	

No	Sasaran	Kode	Urusan/Bidang Urusan Pemerintahan dan Program/Kegiatan/ Subkegiatan	Indikator Kinerja Program (outcome) / Kegiatan (output) / Subkegiatan	Satuan	Target RPJMD Kabupaten pada Tahun 2026 (Akhir Periode RPJMD)		Realisasi Capaian Kinerja RPJMD sampai dengan RKPD tahun lalu (2024)		Target Kinerja dan Anggaran RKPD Tahun Berjalan (2025) yang Dievaluasi		Realisasi Kinerja Pada Triwulan I		Realisasi Capaian Kinerja dan Anggaran RKPD kabupaten yang Dievaluasi		Tingkat Capaian Kinerja dan Realisasi Anggaran RKPD yang dievaluasi		Realisasi Kinerja dan Anggaran RPJMD s/d Tahun 2025		Tingkat Capaian Kinerja dan Realisasi Anggaran RPJMD s/d Tahun 2025		Unit PD Penanggung Jawab
						K	Rp.	K	Rp.	K	Rp.	K	Rp.	K	Rp.	K	Rp.	K	Rp.	K	Rp.	
			dan/atau Kepolisian Negara Republik Indonesia																			
															Rata-Rata Capaian Kinerja yang Dievaluasi (%)	23.37 %						
															Predikat Kinerja yang Dievaluasi	SR						
	Meningkatnya kualitas penyelenggaraan Pemerintahan Kecamatan Prambon	**701**	**KECAMATAN**																			Kecamatan Sedati
		70106	**PROGRAM PEMBINAAN DAN PENGAWASAN PEMERITAHAN DESA**	**Persentase desa yang menyusun dokumen perencanaan , penganggaran dan pelaporan sesuai dengan ketentuan dan tepat waktu**	**Persen**	**100**	**Rp 0**	**0**	**Rp 0**	**100**	**Rp 32.475.000**	**25**	**Rp 0**	**25**	**Rp 0**	**25.00 %**	**0.00 %**	25	Rp 0	25.00 %	0.00%	
		70106201	Fasilitasi, Rekomendasi dan Koordinasi Pembinaan dan Pengawasan Pemerintahan Desa	Jumlah desa yang menyusun dokumen perencanaan , penganggaran dan pelaporan sesuai dengan ketentuan dan tepat waktu	Desa	16	Rp 0	0	Rp 0	16	Rp 32.475.000	0	Rp 0	0	Rp 0	0.00 %	0.00 %	0	Rp 0	0.00 %	-	
		701062010002	Fasilitasi Administrasi Tata Pemerintahan Desa	Jumlah Dokumen yang Difasilitasi dalam rangka Administrasi Tata Pemerintahan Desa	Desa	16	Rp 0	0	Rp 0	16	Rp 9.450.000	0	Rp 0	0	Rp 0	0.00 %	0.00 %	0	Rp 0	0.00 %	-	
		701062010005	Fasilitasi Pelaksanaan Tugas Kepala Desa dan Perangkat Desa	Jumlah Dokumen Fasilitasi dalam rangka Pelaksanaan Tugas Kepala Desa dan Perangkat Desa	Dokumen	4	Rp 0	0	Rp 0	4	Rp 5.475.000	1	Rp 0	1	Rp 0	25.00 %	0.00 %	1	Rp 0	25.00 %	-	
		701062010006	Fasilitasi Pelaksanaan Pemilihan Kepala Desa	Jumlah Dokumen Fasilitasi dalam rangka Pelaksanaan	Dokumen	2	Rp 0	0	Rp 0	2	Rp 17.550.000	0	Rp 0	0	Rp 0	0.00 %	0.00 %	0	Rp 0	0.00 %	-	

No	Sasaran	Kode	Urusan/Bidang Urusan Pemerintahan dan Program/Kegiatan/ Subkegiatan	Indikator Kinerja Program (outcome) / Kegiatan (output) / Subkegiatan	Satuan	Target RPJMD Kabupaten pada Tahun 2026 (Akhir Periode RPJMD)		Realisasi Capaian Kinerja RPJMD sampai dengan RKPD tahun lalu (2024)		Target Kinerja dan Anggaran RKPD Tahun Berjalan (2025) yang Dievaluasi		Realisasi Kinerja Pada Triwulan I		Realisasi Capaian Kinerja dan Anggaran RKPD kabupaten yang Dievaluasi		Tingkat Capaian Kinerja dan Realisasi Anggaran RKPD yang dievaluasi		Realisasi Kinerja dan Anggaran RPJMD s/d Tahun 2025		Tingkat Capaian Kinerja dan Realisasi Anggaran RPJMD s/d Tahun 2025		Unit PD Penanggung Jawab
						K	Rp.	K	Rp.	K	Rp.	K	Rp.	K	Rp.	K	Rp.	K	Rp.	K	Rp.	
				Pemilihan Kepala Desa																		
											Rata-Rata Capaian Kinerja yang Dievaluasi (%)					0.00 %						
											Predikat Kinerja yang Dievaluasi					SR						
	Meningkatnya kualitas penyelenggaraan Pemerintahan Kecamatan Prambon	**701**	**KECAMATAN**																			Kecamatan Sedati
		70101	**PROGRAM PENUNJANG URUSAN PEMERINTAHAN DAERAH KABUPATEN/KOTA**	**Tingkat kepuasan aparatur perangkat daerah terhadap pelayanan kesekretariatan**	**persen**	**90**	**Rp 0**	**0**	**Rp 0**	**90**	**Rp 5.769.634.680**	**0**	**Rp 958.346.238**	**0**	**Rp 958.346.238**	**0.00 %**	**16.61 %**	0	Rp 958.346.238	0.00 %	0.00%	
		70101201	Perencanaan, Penganggaran, dan Evaluasi Kinerja Perangkat Daerah	Jumlah dokumen laporan evaluasi kinerja PD yang disusun sesuai ketentuan	Dokumen	4	Rp 0	0	Rp 0	4	Rp 135.876.027	1	Rp 349.000	1	Rp 349.000	25.00 %	0.26 %	1	Rp 349.000	25.00 %	-	
				Jumlah dokumen perencanaan dan penganggaran yang disusun sesuai ketentuan	Dokumen	8		0		8		2		2		25.00 %		2		25.00 %		
		701012010001	Penyusunan Dokumen Perencanaan Perangkat Daerah	Jumlah Dokumen Perencanaan Perangkat Daerah	Dokumen	8	Rp 0	0	Rp 0	8	Rp 20.366.356	2	Rp 0	2	Rp 0	25.00 %	0.00 %	2	Rp 0	25.00 %	-	
		701012010006	Koordinasi dan Penyusunan Laporan Capaian Kinerja dan Ikhtisar Realisasi Kinerja SKPD	Jumlah Laporan Capaian Kinerja dan Ikhtisar Realisasi Kinerja SKPD dan Laporan Hasil Koordinasi Penyusunan Laporan Capaian Kinerja dan Ikhtisar Realisasi Kinerja SKPD	Laporan	1	Rp 0	0	Rp 0	1	Rp 358.863	1	Rp 349.000	1	Rp 349.000	100.00%	97.25 %	1	Rp 349.000	100.00%	-	

No	Sasaran	Kode	Urusan/Bidang Urusan Pemerintahan dan Program/Kegiatan/ Subkegiatan	Indikator Kinerja Program (outcome) / Kegiatan (output) / Subkegiatan	Satuan	Target RPJMD Kabupaten pada Tahun 2026 (Akhir Periode RPJMD)		Realisasi Capaian Kinerja RPJMD sampai dengan RKPD tahun lalu (2024)		Target Kinerja dan Anggaran RKPD Tahun Berjalan (2025) yang Dievaluasi		Realisasi Kinerja Pada Triwulan I		Realisasi Capaian Kinerja dan Anggaran RKPD kabupaten yang Dievaluasi		Tingkat Capaian Kinerja dan Realisasi Anggaran RKPD yang dievaluasi		Realisasi Kinerja dan Anggaran RPJMD s/d Tahun 2025		Tingkat Capaian Kinerja dan Realisasi Anggaran RPJMD s/d Tahun 2025		Unit PD Penanggung Jawab
						K	Rp.	K	Rp.	K	Rp.	K	Rp.	K	Rp.	K	Rp.	K	Rp.	K	Rp.	
		701012010007	Evaluasi Kinerja Perangkat Daerah	Jumlah Laporan Evaluasi Kinerja Perangkat Daerah	Laporan	4	Rp 0	0	Rp 0	4	Rp 358.863	1	Rp 0	1	Rp 0	25.00 %	0.00 %	1	Rp 0	25.00 %	-	
		701012010008	Penyelenggaraan Walidata Pendukung Statistik Sektoral Daerah	Jumlah Dokumen Hasil Penyelenggaraan Walidata Pendukung Statistik Sektoral Daerah	Dokumen	1	Rp 0	0	Rp 0	1	Rp 83.500.000	0	Rp 0	0	Rp 0	0.00 %	0.00 %	0	Rp 0	0.00 %	-	
		701012010009	Pelaksanaan Pengumpulan Data Statistik Sektoral Daerah	Jumlah Data Statistik Sektoral Daerah yang Telah Dikumpulkan dan Diperiksa Lingkup Perangkat Daerah	Data	1	Rp 0	0	Rp 0	1	Rp 31.291.945	0	Rp 0	0	Rp 0	0.00 %	0.00 %	0	Rp 0	0.00 %	-	
		7010120 2	Administrasi Keuangan Perangkat Daerah	Persentase Realisasi Anggaran Perangkat Daerah	Persen	80	Rp 0	0	Rp 0	80	Rp 3.921.975.734	15,33	Rp 737.095.479	15,33	Rp 737.095.479	19.16 %	18.79 %	15,33	Rp 737.095.479	19.16 %	-	
		701012020001	Penyediaan Gaji dan Tunjangan ASN	Jumlah Orang yang Menerima Gaji dan Tunjangan ASN	Orang/bulan	32	Rp 0	0	Rp 0	32	Rp 3.921.642.789	32	Rp 736.768.579	32	Rp 736.768.579	100.00%	18.79 %	32	Rp 736.768.579	100.00%	-	
		701012020005	Koordinasi dan Penyusunan Laporan Keuangan Akhir Tahun SKPD	Jumlah Laporan Keuangan Akhir Tahun SKPD dan Laporan Hasil Koordinasi Penyusunan Laporan Keuangan Akhir Tahun SKPD	Laporan	1	Rp 0	0	Rp 0	1	Rp 332.945	1	Rp 326.900	1	Rp 326.900	100.00%	98.18 %	1	Rp 326.900	100.00%	-	
		7010120 6	Administrasi Umum Perangkat Daerah	Nilai Survey Kepuasan Masyarakat (SKM)	Nilai	91,47	Rp 0	0	Rp 0	91,47	Rp 338.672.723	0	Rp 21.381.100	0	Rp 21.381.100	0.00 %	6.31 %	0	Rp 21.381.100	0.00 %	-	
		701012060001	Penyediaan Komponen Instalasi Listrik/Penerangan Bangunan Kantor	Jumlah Paket Komponen Instalasi Listrik/Penerangan Bangunan Kantor yang Disediakan	Paket	7	Rp 0	0	Rp 0	7	Rp 10.174.482	7	Rp 2.503.100	7	Rp 2.503.100	100.00%	24.60 %	7	Rp 2.503.100	100.00%	-	
		701012060002	Penyediaan Peralatan dan Perlengkapan Kantor	Jumlah Paket Peralatan dan Perlengkapan Kantor yang Disediakan	Paket	43	Rp 0	0	Rp 0	43	Rp 70.033.305	43	Rp 250.000	43	Rp 250.000	100.00%	0.36 %	43	Rp 250.000	100.00%	-	

No	Sasaran	Kode	Urusan/Bidang Urusan Pemerintahan dan Program/Kegiatan/ Subkegiatan	Indikator Kinerja Program (outcome) / Kegiatan (output) / Subkegiatan	Satuan	Target RPJMD Kabupaten pada Tahun 2026 (Akhir Periode RPJMD)		Realisasi Capaian Kinerja RPJMD sampai dengan RKPD tahun lalu (2024)		Target Kinerja dan Anggaran RKPD Tahun Berjalan (2025) yang Dievaluasi		Realisasi Kinerja Pada Triwulan I		Realisasi Capaian Kinerja dan Anggaran RKPD kabupaten yang Dievaluasi		Tingkat Capaian Kinerja dan Realisasi Anggaran RKPD yang dievaluasi		Realisasi Kinerja dan Anggaran RPJMD s/d Tahun 2025		Tingkat Capaian Kinerja dan Realisasi Anggaran RPJMD s/d Tahun 2025		Unit PD Penanggung Jawab
						K	Rp.	K	Rp.	K	Rp.	K	Rp.	K	Rp.	K	Rp.	K	Rp.	K	Rp.	
		701012060004	Penyediaan Bahan Logistik Kantor	Jumlah Paket Bahan Logistik Kantor yang Disediakan	Paket	1	Rp0	0	Rp0	1	Rp 80.818.600	1	Rp 9.277.900	1	Rp 9.277.900	100.00%	11.48%	1	Rp 9.277.900	100.00%	-	
		701012060005	Penyediaan Barang Cetakan dan Penggandaan	Jumlah Paket Barang Cetakan dan Penggandaan yang Disediakan	Paket	6	Rp0	0	Rp0	6	Rp 9.300.000	6	Rp 665.100	6	Rp 665.100	100.00%	7.15%	6	Rp 665.100	100.00%	-	
		701012060006	Penyediaan Bahan Bacaan dan Peraturan Perundang-undangan	Jumlah Dokumen Bahan Bacaan dan Peraturan Perundang-Undangan yang Disediakan	Dokumen	2	Rp0	0	Rp0	2	Rp 4.800.000	2	Rp 760.000	2	Rp 760.000	100.00%	15.83%	2	Rp 760.000	100.00%	-	
		701012060007	Penyediaan Bahan/Material	Jumlah Paket Bahan/Material yang Disediakan	Paket	22	Rp0	0	Rp0	22	Rp 13.305.903	22	Rp 0	22	Rp 0	100.00%	0.00%	22	Rp 0	100.00%	-	
		701012060008	Fasilitasi Kunjungan Tamu	Jumlah Laporan Fasilitasi Kunjungan Tamu	Laporan	12	Rp0	0	Rp0	12	Rp 4.750.000	3	Rp 0	3	Rp 0	25.00%	0.00%	3	Rp 0	25.00%	-	
		701012060009	Penyelenggaraan Rapat Koordinasi dan Konsultasi SKPD	Jumlah Laporan Penyelenggaraan Rapat Koordinasi dan Konsultasi SKPD	Laporan	12	Rp0	0	Rp0	12	Rp 145.490.433	3	Rp 7.925.000	3	Rp 7.925.000	25.00%	5.45%	3	Rp 7.925.000	25.00%	-	
		7010127	Pengadaan Barang Milik Daerah Penunjang Urusan Pemerintah Daerah	Jumlah BMD yang diadakan	Jenis	2	Rp0	0	Rp0	2	Rp 46.939.680	0	Rp 0	0	Rp 0	0.00%	0.00%	0	Rp 0	0.00%	-	
		701012070006	Pengadaan Peralatan dan Mesin Lainnya	Jumlah Unit Peralatan dan Mesin Lainnya yang Disediakan	Unit	5	Rp0	0	Rp0	5	Rp 46.939.680	0	Rp 0	0	Rp 0	0.00%	0.00%	0	Rp 0	0.00%	-	
		7010128	Penyediaan Jasa Penunjang Urusan Pemerintahan Daerah	Persentase terpenuhinya jasa penunjang administrasi perkantoran	Persen	100	Rp0	0	Rp0	100	Rp 1.061.172.876	25	Rp 185.444.743	25	Rp 185.444.743	25.00%	17.48%	25	Rp 185.444.743	25.00%	-	
		701012080001	Penyediaan Jasa Surat Menyurat	Jumlah Laporan Penyediaan Jasa Surat Menyurat	Laporan	12	Rp0	0	Rp0	12	Rp 2.000.000	3	Rp 0	3	Rp 0	25.00%	0.00%	3	Rp 0	25.00%	-	
		701012080002	Penyediaan Jasa Komunikasi, Sumber Daya Air dan Listrik	Jumlah Laporan Penyediaan Jasa Komunikasi, Sumber	Laporan	12	Rp0	0	Rp0	12	Rp 182.200.476	3	Rp 36.841.941	3	Rp 36.841.941	25.00%	20.22%	3	Rp 36.841.941	25.00%	-	

No	Sasaran	Kode	Urusan/Bidang Urusan Pemerintahan dan Program/Kegiatan/ Subkegiatan	Indikator Kinerja Program (outcome) / Kegiatan (output) / Subkegiatan	Satuan	Target RPJMD Kabupaten pada Tahun 2026 (Akhir Periode RPJMD)		Realisasi Capaian Kinerja RPJMD sampai dengan RKPD tahun lalu (2024)		Target Kinerja dan Anggaran RKPD Tahun Berjalan (2025) yang Dievaluasi		Realisasi Kinerja Pada Triwulan I		Realisasi Capaian Kinerja dan Anggaran RKPD kabupaten yang Dievaluasi		Tingkat Capaian Kinerja dan Realisasi Anggaran RKPD yang dievaluasi		Realisasi Kinerja dan Anggaran RPJMD s/d Tahun 2025		Tingkat Capaian Kinerja dan Realisasi Anggaran RPJMD s/d Tahun 2025		Unit PD Penanggung Jawab
						K	Rp.	K	Rp.	K	Rp.	K	Rp.	K	Rp.	K	Rp.	K	Rp.	K	Rp.	
				Daya Air dan Listrik yang Disediakan																		
		701012080004	Penyediaan Jasa Pelayanan Umum Kantor	Jumlah Laporan Penyediaan Jasa Pelayanan Umum Kantor yang Disediaka	Laporan	12	Rp0	0	Rp0	12	Rp 876.972.400	3	Rp 148.602.802	3	Rp 148.602.802	25.00 %	16.94 %	3	Rp 148.602.802	25.00 %	-	
		701012099	Pemeliharaan Barang Milik Daerah Penunjang Urusan Pemerintahan Daerah	Persentase Barang Milik Daerah Penunjang Urusan Pemerintahan Daerah yang layak fungsi	Persen	100	Rp0	0	Rp0	100	Rp 264.997.640	25	Rp 14.075.916	25	Rp 14.075.916	25.00 %	5.31 %	25	Rp 14.075.916	25.00 %	-	
		701012090001	Penyediaan Jasa Pemeliharaan, Biaya Pemeliharaan, dan Pajak Kendaraan Perorangan Dinas atau Kendaraan Dinas Jabatan	Jumlah Kendaraan Perorangan Dinas atau Kendaraan Dinas Jabatan yang Dipelihara dan dibayarkan Pajaknya	Unit	2	Rp0	0	Rp0	2	Rp 27.500.000	1	Rp 5.448.366	1	Rp 5.448.366	50.00 %	19.81 %	1	Rp 5.448.366	50.00 %	-	
		701012090002	Penyediaan Jasa Pemeliharaan, Biaya Pemeliharaan, Pajak dan Perizinan Kendaraan Dinas Operasional atau Lapangan	Jumlah Kendaraan Dinas Operasional atau Lapangan yang Dipelihara dan dibayarkan Pajak dan Perizinannya	Unit	16	Rp0	0	Rp0	16	Rp 25.054.840	2	Rp 5.107.000	2	Rp 5.107.000	12.50 %	20.38 %	2	Rp 5.107.000	12.50 %	-	
		701012090006	Pemeliharaan Peralatan dan Mesin Lainnya	Jumlah Peralatan dan Mesin Lainnya yang Dipelihara	Unit	54	Rp0	0	Rp0	54	Rp 45.000.000	13	Rp 3.520.550	13	Rp 3.520.550	24.07 %	7.82 %	13	Rp 3.520.550	24.07 %	-	
		701012090009	Pemeliharaan/Rehabilitasi Gedung Kantor dan Bangunan Lainnya	Jumlah Gedung Kantor dan Bangunan Lainnya yang Dipelihara/Direhabilitasi	Unit	1	Rp0	0	Rp0	1	Rp 167.442.800	0	Rp 0	0	Rp 0	0.00 %	0.00 %	0	Rp 0	0.00 %	-	
																	Rata-Rata Capaian Kinerja yang Dievaluasi (%)	17.02 %						
																	Predikat Kinerja yang Dievaluasi	SR						
	Meningkatnya kualitas penyeleng	701	KECAMATAN																					

No	Sasaran	Kode	Urusan/Bidang Urusan Pemerintahan dan Program/Kegiatan/ Subkegiatan	Indikator Kinerja Program (outcome) / Kegiatan (output) / Subkegiatan	Satuan	Target RPJMD Kabupaten pada Tahun 2026 (Akhir Periode RPJMD)		Realisasi Capaian Kinerja RPJMD sampai dengan RKPD tahun lalu (2024)		Target Kinerja dan Anggaran RKPD Tahun Berjalan (2025) yang Dievaluasi		Realisasi Kinerja Pada Triwulan I		Realisasi Capaian Kinerja dan Anggaran RKPD kabupaten yang Dievaluasi		Tingkat Capaian Kinerja dan Realisasi Anggaran RKPD yang dievaluasi		Realisasi Kinerja dan Anggaran RPJMD s/d Tahun 2025		Tingkat Capaian Kinerja dan Realisasi Anggaran RPJMD s/d Tahun 2025		Unit PD Penanggung Jawab
						K	Rp.	K	Rp.	K	Rp.	K	Rp.	K	Rp.	K	Rp.	K	Rp.	K	Rp.	
	garaan Pemerintahan Kecamatan Prambon																					Kecamatan Sedati
		70102	**PROGRAM PENYELENGGARAAN PEMERINTAHAN DAN PELAYANAN PUBLIK**	**Persentase izin yang menjadi kewenangan kecamatan yang diterbitkan**	**Persen**	**75**	**Rp 0**	**0**	**Rp 0**	**75**	**Rp 379.525.592**	**0**	**Rp 17.660.000**	**0**	**Rp 17.660.000**	**0.00 %**	**4.65 %**	0	Rp 17.660.000	0.00 %	0.00%	
				Persentase Pelayanan kewenangan kecamatan yang dilaksanakan sesuai standar	**Persen**	**76,36**		**0**		**76,36**		**20**		**20**		**26.19 %**		20		26.19 %		
				Persentase desa yang mendapat pembinaan tentang lingkungan hidup, usaha ekonomi masyarakat, dan PKL	**Persen**	**100**		**0**		**100**		**25**		**25**		**25.00 %**		25		25.00 %		
		70102201	Koordinasi Penyelenggaraan Kegiatan Pemerintahan di Tingkat Kecamatan	Jumlah laporan hasil koordinasi bidang kesejahteraan sosial, agama dan kemasyarakatan; pembangunan dan lingkungan hidup; pemerintahan; dan perekonomian yang disusun	Laporan	48	Rp 0	0	Rp 0	48	Rp 170.988.000	12	Rp 17.240.000	12	Rp 17.240.000	25.00 %	10.08 %	12	Rp 17.240.000	25.00 %	-	
		701022010001	Koordinasi/Sinergi Perencanaan dan Pelaksanaan Kegiatan Pemerintahan dengan Perangkat Daerah dan Instansi Vertikal Terkait	Jumlah Laporan Koordinasi/Sinergi Perencanaan dan Pelaksanaan Kegiatan Pemerintahan dengan Perangkat Daerah dan Instansi Vertikal Terkait	Laporan	12	Rp 0	0	Rp 0	12	Rp 170.988.000	3	Rp 17.240.000	3	Rp 17.240.000	25.00 %	10.08 %	3	Rp 17.240.000	25.00 %	-	
		70102202	Penyelenggaraan Urusan Pemerintahan yang tidak Dilaksanakan oleh Unit Kerja Perangkat Daerah yang Ada di Kecamatan	Jumlah Pelayanan Umum yang ditindaklanjuti	Berkas	21500	Rp 0	0	Rp 0	21500	Rp 2.064.000	5375	Rp 420.000	5375	Rp 420.000	25.00 %	20.35 %	5375	Rp 420.000	25.00 %	-	

No	Sasaran	Kode	Urusan/Bidang Urusan Pemerintahan dan Program/Kegiatan/ Subkegiatan	Indikator Kinerja Program (outcome) / Kegiatan (output) / Subkegiatan	Satuan	Target RPJMD Kabupaten pada Tahun 2026 (Akhir Periode RPJMD)		Realisasi Capaian Kinerja RPJMD sampai dengan RKPD tahun lalu (2024)		Target Kinerja dan Anggaran RKPD Tahun Berjalan (2025) yang Dievaluasi		Realisasi Kinerja Pada Triwulan I		Realisasi Capaian Kinerja dan Anggaran RKPD kabupaten yang Dievaluasi		Tingkat Capaian Kinerja dan Realisasi Anggaran RKPD yang dievaluasi		Realisasi Kinerja dan Anggaran RPJMD s/d Tahun 2025		Tingkat Capaian Kinerja dan Realisasi Anggaran RPJMD s/d Tahun 2025		Unit PD Penanggung Jawab
						K	Rp.	K	Rp.	K	Rp.	K	Rp.	K	Rp.	K	Rp.	K	Rp.	K	Rp.	
		701022020003	Peningkatan Efektifitas Pelaksanaan Pelayanan kepada Masyarakat di Wilayah Kecamatan	Jumlah Laporan Peningkatan Efektifitas Pelaksanaan Pelayanan kepada Masyarakat di Wilayah Kecamatan	Laporan	2	Rp 0	0	Rp 0	2	Rp 2.064.000	1	Rp 420.000	1	Rp 420.000	50.00 %	20.35 %	1	Rp 420.000	50.00 %	-	
		7010220 4	Pelaksanaan Urusan Pemerintahan yang Dilimpahkan kepada Camat	Jumlah laporan hasil monev bidang kesejahteraan sosial, agama dan kemasyarakatan, agama dan kemasyarakatan; pembangunan dan lingkungan hidup; pemerintahan dan perekonomian yang disusun	Laporan	1	Rp 0	0	Rp 0	1	Rp 206.473.592	0	Rp 0	0	Rp 0	0.00 %	0.00 %	0	Rp 0	0.00 %	-	
				Jumlah laporan kegiatan pembinaan yang tersusun	Laporan	3		0		3		0		0		0.00 %		0		0.00 %		
		701022040002	Pelaksanaan Urusan Pemerintahan yang terkait dengan Nonperizinan	Jumlah Laporan Pelaksanaan Nonperizinan pada Urusan Pemerintahan	Laporan	24	Rp 0	0	Rp 0	24	Rp 5.250.000	6	Rp 0	6	Rp 0	25.00 %	0.00 %	6	Rp 0	25.00 %	-	
		701022040003	Pelaksanaan Urusan Pemerintahan yang Terkait dengan Kewenangan Lain yang Dilimpahkan	Jumlah Laporan Pelaksanaan Kewenangan Lain yang Dilimpahkan	Laporan	5	Rp 0	0	Rp 0	5	Rp 201.223.592	0	Rp 0	0	Rp 0	0.00 %	0.00 %	0	Rp 0	0.00 %	-	
															Rata-Rata Capaian Kinerja yang Dievaluasi (%)	12.50 %						
															Predikat Kinerja yang Dievaluasi	SR						
	Meningkatnya kualitas penyelenggaraan Pemerintahan Kecamatan Prambon	**701**	**KECAMATAN**																			

No	Sasaran	Kode	Urusan/Bidang Urusan Pemerintahan dan Program/Kegiatan/ Subkegiatan	Indikator Kinerja Program (outcome) / Kegiatan (output) / Subkegiatan	Satuan	Target RPJMD Kabupaten pada Tahun 2026 (Akhir Periode RPJMD)		Realisasi Capaian Kinerja RPJMD sampai dengan RKPD tahun lalu (2024)		Target Kinerja dan Anggaran RKPD Tahun Berjalan (2025) yang Dievaluasi		Realisasi Kinerja Pada Triwulan I		Realisasi Capaian Kinerja dan Anggaran RKPD kabupaten yang Dievaluasi		Tingkat Capaian Kinerja dan Realisasi Anggaran RKPD yang dievaluasi		Realisasi Kinerja dan Anggaran RPJMD s/d Tahun 2025		Tingkat Capaian Kinerja dan Realisasi Anggaran RPJMD s/d Tahun 2025		Unit PD Penanggung Jawab
						K	Rp.	K	Rp.	K	Rp.	K	Rp.	K	Rp.	K	Rp.	K	Rp.	K	Rp.	
																						Kecamatan Sedati
		70105	**PROGRAM PENYELENGGARAAN URUSAN PEMERINTAHAN UMUM**	**Persentase penyelenggaraan urusan pemerintahan umum yang dilaksanakan dengan baik**	**Persen**	**100**	**Rp 0**	**0**	**Rp 0**	**100**	**Rp 120.437.802**	**25**	**Rp 3.087.500**	**25**	**Rp 3.087.500**	**25.00 %**	**2.56 %**	25	Rp 3.087.500	25.00 %	0.00%	
		70105201	Penyelenggaraan Urusan Pemerintahan Umum sesuai Penugasan Kepala Daerah	Jumlah kegiatan penyelenggaraan urusan pemerintahan umum yang dilaksanakan	Kegiatan	7	Rp 0	0	Rp 0	7	Rp 120.437.802	1	Rp 3.087.500	1	Rp 3.087.500	14.29 %	2.56 %	1	Rp 3.087.500	14.29 %	-	
		701052010001	Pembinaan Wawasan Kebangsaan dan Ketahanan Nasional dalam rangka Memantapkan Pengamalan Pancasila, Pelaksanaan Undang-Undang Dasar Negara Republik Indonesia Tahun 1945, Pelestarian Bhinneka Tunggal Ika serta Pemertahanan dan Pemeliharaan Keutuhan Negara Kesatuan Republik Indonesia	Jumlah Orang yang Mengikuti Pembinaan Wawasan Kebangsaan dan Ketahanan Nasional dalam rangka Memantapkan Pengamalan Pancasila, Pelaksanaan Undang-Undang Dasar Negara Republik Indonesia Tahun 1945, Pelestarian Bhinneka Tunggal Ika serta Pemertahanan dan Pemeliharaan Keutuhan Negara Kesatuan Republik Indonesia	Orang	80	Rp 0	0	Rp 0	80	Rp 54.087.802	0	Rp 0	0	Rp 0	0.00 %	0.00 %	0	Rp 0	0.00 %	-	
		701052010008	Pelaksanaan Tugas Forum Koordinasi Pimpinan di Kecamatan	Jumlah Dokumen Tugas Forum Koordinasi Pimpinan di Kecamatan	Dokumen	4	Rp 0	0	Rp 0	4	Rp 66.350.000	1	Rp 3.087.500	1	Rp 3.087.500	25.00 %	4.65 %	1	Rp 3.087.500	25.00 %	-	
																Rata-Rata Capaian Kinerja yang Dievaluasi (%)		14.29 %						
																Predikat Kinerja yang Dievaluasi		SR						
	Meningkatnya	**701**	**KECAMATAN**																				

No	Sasaran	Kode	Urusan/Bidang Urusan Pemerintahan dan Program/Kegiatan/ Subkegiatan	Indikator Kinerja Program (outcome) / Kegiatan (output) / Subkegiatan	Satuan	Target RPJMD Kabupaten pada Tahun 2026 (Akhir Periode RPJMD)		Realisasi Capaian Kinerja RPJMD sampai dengan RKPD tahun lalu (2024)		Target Kinerja dan Anggaran RKPD Tahun Berjalan (2025) yang Dievaluasi		Realisasi Kinerja Pada Triwulan I		Realisasi Capaian Kinerja dan Anggaran RKPD kabupaten yang Dievaluasi		Tingkat Capaian Kinerja dan Realisasi Anggaran RKPD yang dievaluasi		Realisasi Kinerja dan Anggaran RPJMD s/d Tahun 2025		Tingkat Capaian Kinerja dan Realisasi Anggaran RPJMD s/d Tahun 2025		Unit PD Penanggung Jawab
						K	Rp.	K	Rp.	K	Rp.	K	Rp.	K	Rp.	K	Rp.	K	Rp.	K	Rp.	
	Ketentraman dan Ketertiban Umum Kecamatan Prambon																					Kecamatan Tanggulangin
		70104	**PROGRAM KOORDINASI KETENTRAMAN DAN KETERTIBAN UMUM**	**Persentase pelanggaran Perda dan Perkada yang ditangani**	**%**	**100**	**Rp 0**	**100**	**Rp 0**	**100**	**Rp 3.337.500**	**25**	**Rp 750.000**	**25**	**Rp 750.000**	**25.00 %**	**22.47 %**	125	Rp 750.000	100.00%	0.00%	
		7010420 1	Koordinasi Upaya Penyelenggaraan Ketenteraman dan Ketertiban Umum	Jumlah laporan hasil koordinasi bidang ketentraman dan ketertiban umum dan pembinaan lembaga sosial, agama dan kemasyarakatan yang tersusun	Laporan	4	Rp 0	0	Rp 0	4	Rp 1.537.500	1	Rp 750.000	1	Rp 750.000	25.00 %	48.78 %	1	Rp 750.000	25.00 %	-	
		7010420 10001	Sinergitas dengan Kepolisian Negara Republik Indonesia, Tentara Nasional Indonesia dan Instansi Vertikal di Wilayah Kecamatan	Jumlah Laporan Hasil Sinergitas dengan Kepolisian Negara Republik Indonesia, Tentara Nasional Indonesia dan Instansi Vertikal di Wilayah Kecamatan	Laporan	2	Rp 0	0	Rp 0	1	Rp 787.500	1	Rp 0	1	Rp 0	100.00%	0.00 %	1	Rp 0	50.00 %	-	
		7010420 10002	Harmonisasi Hubungan dengan Tokoh Agama dan Tokoh Masyarakat	Jumlah Laporan Pelaksanaan Harmonisasi Hubungan dengan Tokoh Agama dan Tokoh Masyarakat	Laporan	4	Rp 0	1	Rp 0	1	Rp 750.000	1	Rp 750.000	1	Rp 750.000	100.00%	100.00%	2	Rp 750.000	50.00 %	-	
		7010420 2	Koordinasi Penerapan dan Penegakan Peraturan Daerah dan Peraturan Kepala Daerah	Jumlah permasalahan pelanggaran Perda dan Perkada yang difasilitasi			Rp 0	0	Rp 0	1	Rp 1.800.000	0	Rp 0	0	Rp 0	0.00 %	0.00 %	0	Rp 0	0.00 %	-	
		7010420 20001	Koordinasi/Sinergi dengan Perangkat	Jumlah Laporan Koordinasi/Sinergi dengan Perangkat	Laporan	2	Rp 0	0	Rp 0	1	Rp 1.800.000	0	Rp 0	0	Rp 0	0.00 %	0.00 %	0	Rp 0	0.00 %	-	

No	Sasaran	Kode	Urusan/Bidang Urusan Pemerintahan dan Program/Kegiatan/ Subkegiatan	Indikator Kinerja Program (outcome) / Kegiatan (output) / Subkegiatan	Satuan	Target RPJMD Kabupaten pada Tahun 2026 (Akhir Periode RPJMD)		Realisasi Capaian Kinerja RPJMD sampai dengan RKPD tahun lalu (2024)		Target Kinerja dan Anggaran RKPD Tahun Berjalan (2025) yang Dievaluasi		Realisasi Kinerja Pada Triwulan I		Realisasi Capaian Kinerja dan Anggaran RKPD kabupaten yang Dievaluasi		Tingkat Capaian Kinerja dan Realisasi Anggaran RKPD yang dievaluasi		Realisasi Kinerja dan Anggaran RPJMD s/d Tahun 2025		Tingkat Capaian Kinerja dan Realisasi Anggaran RPJMD s/d Tahun 2025		Unit PD Penanggung Jawab
						K	Rp.	K	Rp.	K	Rp.	K	Rp.	K	Rp.	K	Rp.	K	Rp.	K	Rp.	
			Daerah yang Tugas dan Fungsinya di Bidang Penegakan Peraturan Perundang-Undangan dan/atau Kepolisian Negara Republik Indonesia	Daerah yang Tugas dan Fungsinya di Bidang Penegakan Peraturan Perundang-Undangan dan/atau Kepolisian Negara Republik Indonesia																		
Rata-Rata Capaian Kinerja yang Dievaluasi (%)																12.50 %						
Predikat Kinerja yang Dievaluasi																SR						
	Meningkatnya kualitas penyelenggaraan Pemerintahan Kecamatan Prambon	**701**	**KECAMATAN**																			Kecamatan Tanggulangin
		70106	**PROGRAM PEMBINAAN DAN PENGAWASAN PEMERINTAHAN DESA**	**Persentase desa yang menyusun dokumen perencanaan , penganggaran dan pelaporan sesuai dengan ketentuan dan tepat waktu**	**%**	**100**	**Rp 0**	**100**	**Rp 0**	**100**	**Rp 1.500.000**	**0**	**Rp 0**	**0**	**Rp 0**	**0.00 %**	**0.00 %**	100	Rp 0	100.00%	0.00%	
		70106201	Fasilitasi, Rekomendasi dan Koordinasi Pembinaan dan Pengawasan Pemerintahan Desa	Jumlah desa yang menyusun dokumen perencanaan , penganggaran dan pelaporan sesuai dengan ketentuan dan tepat waktu	Desa	18	Rp 0	18	Rp 0	18	Rp 1.500.000	0	Rp 0	0	Rp 0	0.00 %	0.00 %	18	Rp 0	100.00%	-	
		701062010002	Fasilitasi Administrasi Tata Pemerintahan Desa	Jumlah Dokumen yang Difasilitasi dalam rangka Administrasi Tata Pemerintahan Desa	Dokumen	2	Rp 0	2	Rp 0	2	Rp 750.000	1	Rp 0	1	Rp 0	50.00 %	0.00 %	3	Rp 0	100.00%	-	

No	Sasaran	Kode	Urusan/Bidang Urusan Pemerintahan dan Program/Kegiatan/ Subkegiatan	Indikator Kinerja Program (outcome) / Kegiatan (output) / Subkegiatan	Satuan	Target RPJMD Kabupaten pada Tahun 2026 (Akhir Periode RPJMD)		Realisasi Capaian Kinerja RPJMD sampai dengan RKPD tahun lalu (2024)		Target Kinerja dan Anggaran RKPD Tahun Berjalan (2025) yang Dievaluasi		Realisasi Kinerja Pada Triwulan I		Realisasi Capaian Kinerja dan Anggaran RKPD kabupaten yang Dievaluasi		Tingkat Capaian Kinerja dan Realisasi Anggaran RKPD yang dievaluasi		Realisasi Kinerja dan Anggaran RPJMD s/d Tahun 2025		Tingkat Capaian Kinerja dan Realisasi Anggaran RPJMD s/d Tahun 2025		Unit PD Penanggung Jawab
						K	Rp.	K	Rp.	K	Rp.	K	Rp.	K	Rp.	K	Rp.	K	Rp.	K	Rp.	
		701062010005	Fasilitasi Pelaksanaan Tugas Kepala Desa dan Perangkat Desa	Jumlah Dokumen Fasilitasi dalam rangka Pelaksanaan Tugas Kepala Desa dan Perangkat Desa	Dokumen	2	Rp0	0	Rp0	2	Rp 750.000	0	Rp 0	0	Rp 0	0.00 %	0.00 %	0	Rp 0	0.00 %	-	
Rata-Rata Capaian Kinerja yang Dievaluasi (%)																0.00 %						
Predikat Kinerja yang Dievaluasi																SR						
	Meningkatnya kualitas penyelenggaraan Pemerintahan Kecamatan Prambon	**701**	**KECAMATAN**																			Kecamatan Tanggulangin
		70101	**PROGRAM PENUNJANG URUSAN PEMERINTAHAN DAERAH KABUPATEN/KOTA**	**Tingkat kepuasan aparatur perangkat daerah terhadap pelayanan kesekretariatan**	**%**	**98,24**	**Rp0**	**95,33**	**Rp0**	**98,24**	**Rp 6.260.173.209**	**0**	**Rp 1.059.677.436**	**0**	**Rp 1.059.677.436**	**0.00 %**	**16.93 %**	95,33	Rp 1.059.677.436	97.04 %	0.00%	
		701012001	Perencanaan, Penganggaran, dan Evaluasi Kinerja Perangkat Daerah	Jumlah dokumen laporan evaluasi kinerja PD yang disusun sesuai ketentuan	Dokumen	6	Rp0	0	Rp0	6	Rp 84.500.000	3	Rp 0	3	Rp 0	50.00 %	0.00 %	3	Rp 0	50.00 %	-	
				Jumlah dokumen perencanaan dan penganggaran yang disusun sesuai ketentuan	Dokumen	7		0		7		3		3		42.86 %		3		42.86 %		
		701012010001	Penyusunan Dokumen Perencanaan Perangkat Daerah	Jumlah Dokumen Perencanaan Perangkat Daerah	Dokumen	2	Rp0	0	Rp0	2	Rp 30.500.000	1	Rp 0	1	Rp 0	50.00 %	0.00 %	1	Rp 0	50.00 %	-	
		701012010008	Penyelenggaraan Walidata Pendukung Statistik Sektoral Daerah	Jumlah Dokumen Hasil Penyelenggaraan Walidata Pendukung Statistik Sektoral Daerah	Dokumen	1	Rp0	0	Rp0	1	Rp 33.500.000	0	Rp 0	0	Rp 0	0.00 %	0.00 %	0	Rp 0	0.00 %	-	

No	Sasaran	Kode	Urusan/Bidang Urusan Pemerintahan dan Program/Kegiatan/ Subkegiatan	Indikator Kinerja Program (outcome) / Kegiatan (output) / Subkegiatan	Satuan	Target RPJMD Kabupaten pada Tahun 2026 (Akhir Periode RPJMD)		Realisasi Capaian Kinerja RPJMD sampai dengan RKPD tahun lalu (2024)		Target Kinerja dan Anggaran RKPD Tahun Berjalan (2025) yang Dievaluasi		Realisasi Kinerja Pada Triwulan I		Realisasi Capaian Kinerja dan Anggaran RKPD kabupaten yang Dievaluasi		Tingkat Capaian Kinerja dan Realisasi Anggaran RKPD yang dievaluasi		Realisasi Kinerja dan Anggaran RPJMD s/d Tahun 2025		Tingkat Capaian Kinerja dan Realisasi Anggaran RPJMD s/d Tahun 2025		Unit PD Penanggung Jawab
						K	Rp.	K	Rp.	K	Rp.	K	Rp.	K	Rp.	K	Rp.	K	Rp.	K	Rp.	
		701012010009	Pelaksanaan Pengumpulan Data Statistik Sektoral Daerah	Jumlah Data Statistik Sektoral Daerah yang Telah Dikumpulkan dan Diperiksa Lingkup Perangkat Daerah	Data	1	Rp0	0	Rp0	1	Rp 20.500.000	0	Rp 0	0	Rp 0	0.00 %	0.00 %	0	Rp 0	0.00 %	-	
		70101202	Administrasi Keuangan Perangkat Daerah	Persentase realisasi anggaran PD	%	95	Rp0	93,98	Rp0	94	Rp 4.472.602.328	16,23	Rp 861.793.032	16,23	Rp 861.793.032	17.27 %	19.27 %	110,21	Rp 861.793.032	100.00%	-	
		7010120 20001	Penyediaan Gaji dan Tunjangan ASN	Jumlah Orang yang Menerima Gaji dan Tunjangan ASN	Orang / Bulan	27	Rp0	25	Rp0	25	Rp 4.472.602.328	22	Rp 861.793.032	22	Rp 861.793.032	88.00 %	19.27 %	47	Rp 861.793.032	100.00%	-	
		70101205	Administrasi Kepegawaian Perangkat Daerah	Persentase ASN yang disiplin	%	100	Rp0	0	Rp0	100	Rp 6.160.500	25	Rp 0	25	Rp 0	25.00 %	0.00 %	25	Rp 0	25.00 %	-	
				Persentase ASN yang mengikuti pelatihan yang bersertifikat	%	25		25		25		0		0		0.00 %		25		100.00%		
		7010120 50002	Pengadaan Pakaian Dinas beserta Atribut Kelengkapannya	Jumlah Paket Pakaian Dinas beserta Atribut Kelengkapan	Paket	45	Rp0	0	Rp0	1	Rp 6.160.500	0	Rp 0	0	Rp 0	0.00 %	0.00 %	0	Rp 0	0.00 %	-	
		70101206	Administrasi Umum Perangkat Daerah	Nilai Survey Kepuasan Masyarakat (SKM)	Nilai	88,6	Rp0	95,33	Rp0	88,5	Rp 432.991.036	0	Rp 36.006.954	0	Rp 36.006.954	0.00 %	8.32 %	95,33	Rp 36.006.954	100.00%	-	
		7010120 60001	Penyediaan Komponen Instalasi Listrik/Penerangan Bangunan Kantor	Jumlah Paket Komponen Instalasi Listrik/Penerangan Bangunan Kantor yang Disediakan	Paket	1	Rp0	0	Rp0	1	Rp 3.836.160	0	Rp 0	0	Rp 0	0.00 %	0.00 %	0	Rp 0	0.00 %	-	
		7010120 60002	Penyediaan Peralatan dan Perlengkapan Kantor	Jumlah Paket Peralatan dan Perlengkapan Kantor yang Disediakan	Paket	2	Rp0	2	Rp0	2	Rp 62.611.487	0	Rp 0	0	Rp 0	0.00 %	0.00 %	2	Rp 0	100.00%	-	
		7010120 60004	Penyediaan Bahan Logistik Kantor	Jumlah Paket Bahan Logistik Kantor yang Disediakan	Paket	1	Rp0	1	Rp0	1	Rp 100.000.000	0	Rp 11.534.454	0	Rp 11.534.454	0.00 %	11.53 %	1	Rp 11.534.454	100.00%	-	
		7010120 60005	Penyediaan Barang Cetakan dan Penggandaan	Jumlah Paket Barang Cetakan dan Penggandaan yang Disediakan	Paket	1	Rp0	1	Rp0	1	Rp 882.000	0	Rp 0	0	Rp 0	0.00 %	0.00 %	1	Rp 0	100.00%	-	

No	Sasaran	Kode	Urusan/Bidang Urusan Pemerintahan dan Program/Kegiatan/ Subkegiatan	Indikator Kinerja Program (outcome) / Kegiatan (output) / Subkegiatan	Satuan	Target RPJMD Kabupaten pada Tahun 2026 (Akhir Periode RPJMD)		Realisasi Capaian Kinerja RPJMD sampai dengan RKPD tahun lalu (2024)		Target Kinerja dan Anggaran RKPD Tahun Berjalan (2025) yang Dievaluasi		Realisasi Kinerja Pada Triwulan I		Realisasi Capaian Kinerja dan Anggaran RKPD kabupaten yang Dievaluasi		Tingkat Capaian Kinerja dan Realisasi Anggaran RKPD yang dievaluasi		Realisasi Kinerja dan Anggaran RPJMD s/d Tahun 2025		Tingkat Capaian Kinerja dan Realisasi Anggaran RPJMD s/d Tahun 2025		Unit PD Penanggung Jawab
						K	Rp.	K	Rp.	K	Rp.	K	Rp.	K	Rp.	K	Rp.	K	Rp.	K	Rp.	
		701012060006	Penyediaan Bahan Bacaan dan Peraturan Perundang-undangan	Jumlah Dokumen Bahan Bacaan dan Peraturan Perundang-Undangan yang Disediakan	Dokumen	12	Rp0	12	Rp0	12	Rp 5.880.000	3	Rp 480.000	3	Rp 480.000	25.00 %	8.16 %	15	Rp 480.000	100.00%	-	
		701012060009	Penyelenggaraan Rapat Koordinasi dan Konsultasi SKPD	Jumlah Laporan Penyelenggaraan Rapat Koordinasi dan Konsultasi SKPD	Laporan	4	Rp0	4	Rp0	4	Rp 259.781.389	1	Rp 23.992.500	1	Rp 23.992.500	25.00 %	9.24 %	5	Rp 23.992.500	100.00%	-	
		7010127	Pengadaan Barang Milik Daerah Penunjang Urusan Pemerintah Daerah	Jumlah BMD yang diadakan	Jenis	8	Rp0	1	Rp0	1	Rp 35.553.300	0	Rp 0	0	Rp 0	0.00 %	0.00 %	1	Rp 0	12.50 %	-	
		701012070006	Pengadaan Peralatan dan Mesin Lainnya	Jumlah Unit Peralatan dan Mesin Lainnya yang Disediakan	Unit	5	Rp0	0	Rp0	4	Rp 35.553.300	0	Rp 0	0	Rp 0	0.00 %	0.00 %	0	Rp 0	0.00 %	-	
		7010128	Penyediaan Jasa Penunjang Urusan Pemerintahan Daerah	Persentase terpenuhinya jasa penunjang administrasi perkantoran	%	90	Rp0	95	Rp0	85	Rp 945.366.045	0	Rp 149.977.450	0	Rp 149.977.450	0.00 %	15.86 %	95	Rp 149.977.450	100.00%	-	
		701012080001	Penyediaan Jasa Surat Menyurat	Jumlah Laporan Penyediaan Jasa Surat Menyurat	Laporan	4	Rp0	0	Rp0	4	Rp 1.020.000	1	Rp 0	1	Rp 0	25.00 %	0.00 %	1	Rp 0	25.00 %	-	
		701012080002	Penyediaan Jasa Komunikasi, Sumber Daya Air dan Listrik	Jumlah Laporan Penyediaan Jasa Komunikasi, Sumber Daya Air dan Listrik yang Disediakan	Laporan	12	Rp0	12	Rp0	12	Rp 151.836.645	3	Rp 17.550.428	3	Rp 17.550.428	25.00 %	11.56 %	15	Rp 17.550.428	100.00%	-	
		701012080004	Penyediaan Jasa Pelayanan Umum Kantor	Jumlah Laporan Penyediaan Jasa Pelayanan Umum Kantor yang Disediakan	Laporan	12	Rp0	12	Rp0	12	Rp 792.509.400	3	Rp 132.427.022	3	Rp 132.427.022	25.00 %	16.71 %	15	Rp 132.427.022	100.00%	-	
		7010129	Pemeliharaan Barang Milik Daerah Penunjang Urusan Pemerintahan Daerah	Persentase barang milik daerah penunjang urusan pemerintahan daerah yang layak fungsi	%	85	Rp0	89	Rp0	80	Rp 283.000.000	0	Rp 11.900.000	0	Rp 11.900.000	0.00 %	4.20 %	89	Rp 11.900.000	100.00%	-	
		701012090001	Penyediaan Jasa Pemeliharaan, Biaya Pemeliharaan,	Jumlah Kendaraan Perorangan Dinas atau Kendaraan Dinas Jabatan yang	Unit	2	Rp0	2	Rp0	2	Rp 39.000.000	0	Rp 0	0	Rp 0	0.00 %	0.00 %	2	Rp 0	100.00%	-	

No	Sasaran	Kode	Urusan/Bidang Urusan Pemerintahan dan Program/Kegiatan/ Subkegiatan	Indikator Kinerja Program (outcome) / Kegiatan (output) / Subkegiatan	Satuan	Target RPJMD Kabupaten pada Tahun 2026 (Akhir Periode RPJMD)		Realisasi Capaian Kinerja RPJMD sampai dengan RKPD tahun lalu (2024)		Target Kinerja dan Anggaran RKPD Tahun Berjalan (2025) yang Dievaluasi		Realisasi Kinerja Pada Triwulan I		Realisasi Capaian Kinerja dan Anggaran RKPD kabupaten yang Dievaluasi		Tingkat Capaian Kinerja dan Realisasi Anggaran RKPD yang dievaluasi		Realisasi Kinerja dan Anggaran RPJMD s/d Tahun 2025		Tingkat Capaian Kinerja dan Realisasi Anggaran RPJMD s/d Tahun 2025		Unit PD Penanggung Jawab
						K	Rp.	K	Rp.	K	Rp.	K	Rp.	K	Rp.	K	Rp.	K	Rp.	K	Rp.	
			dan Pajak Kendaraan Perorangan Dinas atau Kendaraan Dinas Jabatan	Dipelihara dan dibayarkan Pajaknya																		
		701012090002	Penyediaan Jasa Pemeliharaan, Biaya Pemeliharaan, Pajak dan Perizinan Kendaraan Dinas Operasional atau Lapangan	Jumlah Kendaraan Dinas Operasional atau Lapangan yang Dipelihara dan dibayarkan Pajak dan Perizinannya	Unit	3	Rp 0	3	Rp 0	3	Rp 41.000.000	0	Rp 0	0	Rp 0	0.00 %	0.00 %	3	Rp 0	100.00%	-	
		701012090005	Pemeliharaan Mebel	Jumlah Mebel yang Dipelihara	Unit	3	Rp 0	0	Rp 0	3	Rp 3.000.000	3	Rp 3.000.000	3	Rp 3.000.000	100.00%	100.00%	3	Rp 3.000.000	100.00%	-	
		701012090006	Pemeliharaan Peralatan dan Mesin Lainnya	Jumlah Peralatan dan Mesin Lainnya yang Dipelihara	Unit	10	Rp 0	4	Rp 0	4	Rp 40.000.000	0	Rp 8.900.000	0	Rp 8.900.000	0.00 %	22.25 %	4	Rp 8.900.000	40.00 %	-	
		701012090009	Pemeliharaan/Rehabilitasi Gedung Kantor dan Bangunan Lainnya	Jumlah Gedung Kantor dan Bangunan Lainnya yang Dipelihara/Direhabilitasi	Unit	1	Rp 0	1	Rp 0	1	Rp 160.000.000	0	Rp 0	0	Rp 0	0.00 %	0.00 %	1	Rp 0	100.00%	-	
															Rata-Rata Capaian Kinerja yang Dievaluasi (%)	15.01 %						
															Predikat Kinerja yang Dievaluasi	SR						
	Meningkatnya kualitas penyelenggaraan Pemerintahan Kecamatan Prambon	**701**	**KECAMATAN**																			Kecamatan Tanggulangin
		70102	**PROGRAM PENYELENGGARAAN**	**Persentase Pelayanan kewenangan kecamatan yang dilaksanakan sesuai standar**	**%**	**100**	**Rp 0**	**100**	**Rp 0**	**100**	**Rp 411.689.784**	**25**	**Rp 34.190.000**	**25**	**Rp 34.190.000**	**25.00 %**	**8.30 %**	125	Rp 34.190.000	100.00%	0.00%	

No	Sasaran	Kode	Urusan/Bidang Urusan Pemerintahan dan Program/Kegiatan/ Subkegiatan	Indikator Kinerja Program (outcome) / Kegiatan (output) / Subkegiatan	Satuan	Target RPJMD Kabupaten pada Tahun 2026 (Akhir Periode RPJMD)		Realisasi Capaian Kinerja RPJMD sampai dengan RKPD tahun lalu (2024)		Target Kinerja dan Anggaran RKPD Tahun Berjalan (2025) yang Dievaluasi		Realisasi Kinerja Pada Triwulan I		Realisasi Capaian Kinerja dan Anggaran RKPD kabupaten yang Dievaluasi		Tingkat Capaian Kinerja dan Realisasi Anggaran RKPD yang dievaluasi		Realisasi Kinerja dan Anggaran RPJMD s/d Tahun 2025		Tingkat Capaian Kinerja dan Realisasi Anggaran RPJMD s/d Tahun 2025		Unit PD Penanggung Jawab
						K	Rp.	K	Rp.	K	Rp.	K	Rp.	K	Rp.	K	Rp.	K	Rp.	K	Rp.	
			PEMERINTAHAN DAN PELAYANAN PUBLIK																			
				Persentase desa yang mendapat pembinaan tentang lingkungan hidup, usaha ekonomi masyarakat, dan PKL	**%**	**100**		**100**		**100**		**25**		**25**		**25.00 %**		125		100.00%		
				Persentase izin yang menjadi kewenangan kecamatan yang diterbitkan	**%**	**100**		**0**		**100**		**0**		**0**		**0.00 %**		0		0.00 %		
		70102201	Koordinasi Penyelenggaraan Kegiatan Pemerintahan di Tingkat Kecamatan	Jumlah laporan hasil koordinasi bidang kesejahteraan sosial, agama dan kemasyarakatan; pembangunan dan lingkungan hidup; pemerintahan dan perekonomian yang disusun	Laporan	4	Rp 0	4	Rp 0	4	Rp 207.884.000	1	Rp 34.190.000	1	Rp 34.190.000	25.00 %	16.45 %	5	Rp 34.190.000	100.00%	-	
		701022010001	Koordinasi/Sinergi Perencanaan dan Pelaksanaan Kegiatan Pemerintahan dengan Perangkat Daerah dan Instansi Vertikal Terkait	Jumlah Laporan Koordinasi/Sinergi Perencanaan dan Pelaksanaan Kegiatan Pemerintahan dengan Perangkat Daerah dan Instansi Vertikal Terkait	Laporan	4	Rp 0	4	Rp 0	4	Rp 207.884.000	1	Rp 34.190.000	1	Rp 34.190.000	25.00 %	16.45 %	5	Rp 34.190.000	100.00%	-	
		70102202	Penyelenggaraan Urusan Pemerintahan yang tidak Dilaksanakan oleh Unit Kerja Perangkat Daerah yang Ada di Kecamatan	Jumlah Pelayanan Umum yang ditindaklanjuti	Berkas	3000	Rp 0	0	Rp 0	3000	Rp 1.575.000	691	Rp 0	691	Rp 0	23.03 %	0.00 %	691	Rp 0	23.03 %	-	
		701022020003	Peningkatan Efektifitas Pelaksanaan Pelayanan kepada Masyarakat di Wilayah Kecamatan	Jumlah Laporan Peningkatan Efektifitas Pelaksanaan Pelayanan kepada Masyarakat di Wilayah Kecamatan	Laporan	1	Rp 0	0	Rp 0	1	Rp 1.575.000	0	Rp 0	0	Rp 0	0.00 %	0.00 %	0	Rp 0	0.00 %	-	
		70102204	Pelaksanaan Urusan Pemerintahan yang	Jumlah laporan hasil monev bidang kesejahteraan sosial,	Laporan	2	Rp 0	0	Rp 0	2	Rp 202.230.784	1	Rp 0	1	Rp 0	50.00 %	0.00 %	1	Rp 0	50.00 %	-	

No	Sasaran	Kode	Urusan/Bidang Urusan Pemerintahan dan Program/Kegiatan/ Subkegiatan	Indikator Kinerja Program (outcome) / Kegiatan (output) / Subkegiatan	Satuan	Target RPJMD Kabupaten pada Tahun 2026 (Akhir Periode RPJMD)		Realisasi Capaian Kinerja RPJMD sampai dengan RKPD tahun lalu (2024)		Target Kinerja dan Anggaran RKPD Tahun Berjalan (2025) yang Dievaluasi		Realisasi Kinerja Pada Triwulan I		Realisasi Capaian Kinerja dan Anggaran RKPD kabupaten yang Dievaluasi		Tingkat Capaian Kinerja dan Realisasi Anggaran RKPD yang dievaluasi		Realisasi Kinerja dan Anggaran RPJMD s/d Tahun 2025		Tingkat Capaian Kinerja dan Realisasi Anggaran RPJMD s/d Tahun 2025		Unit PD Penanggung Jawab
						K	Rp.	K	Rp.	K	Rp.	K	Rp.	K	Rp.	K	Rp.	K	Rp.	K	Rp.	
			Dilimpahkan kepada Camat	agama dan kemasyarakatan, agama dan kemasyarakatan; pembangunan dan lingkungan hidup; pemerintahan dan perekonomian yang disusun Jumlah laporan kegiatan pembinaan yang tersusun	Laporan	2		0		2		1		1		50.00 %		1		50.00 %		
		701022040002	Pelaksanaan Urusan Pemerintahan yang terkait dengan Nonperizinan	Jumlah Laporan Pelaksanaan Nonperizinan pada Urusan Pemerintahan	Laporan	4	Rp 0	0	Rp 0	1	Rp 750.000	0	Rp 0	0	Rp 0	0.00 %	0.00 %	0	Rp 0	0.00 %	-	
		701022040003	Pelaksanaan Urusan Pemerintahan yang Terkait dengan Kewenangan Lain yang Dilimpahkan	Jumlah Laporan Pelaksanaan Kewenangan Lain yang Dilimpahkan	Laporan	4	Rp 0	0	Rp 0	4	Rp 201.480.784	1	Rp 0	1	Rp 0	25.00 %	0.00 %	1	Rp 0	25.00 %	-	
					Rata-Rata Capaian Kinerja yang Dievaluasi (%)											37.01 %						
					Predikat Kinerja yang Dievaluasi											SR						
	Meningkatnya kualitas penyelenggaraan Pemerintahan Kecamatan Prambon	**701**	**KECAMATAN**																			Kecamatan Tanggulangin
		70105	**PROGRAM PENYELENGGARAAN URUSAN PEMERINTAHAN UMUM**	**Persentase penyelenggaraan urusan pemerintahan umum yang dilaksanakan dengan baik**	**%**	**100**	**Rp 0**	**100**	**Rp 0**	**100**	**Rp 121.970.000**	**0**	**Rp 0**	**0**	**Rp 0**	**0.00 %**	**0.00 %**	100	Rp 0	100.00%	0.00%	

No	Sasaran	Kode	Urusan/Bidang Urusan Pemerintahan dan Program/Kegiatan/ Subkegiatan	Indikator Kinerja Program (outcome) / Kegiatan (output) / Subkegiatan	Satuan	Target RPJMD Kabupaten pada Tahun 2026 (Akhir Periode RPJMD)		Realisasi Capaian Kinerja RPJMD sampai dengan RKPD tahun lalu (2024)		Target Kinerja dan Anggaran RKPD Tahun Berjalan (2025) yang Dievaluasi		Realisasi Kinerja Pada Triwulan I		Realisasi Capaian Kinerja dan Anggaran RKPD kabupaten yang Dievaluasi		Tingkat Capaian Kinerja dan Realisasi Anggaran RKPD yang dievaluasi		Realisasi Kinerja dan Anggaran RPJMD s/d Tahun 2025		Tingkat Capaian Kinerja dan Realisasi Anggaran RPJMD s/d Tahun 2025		Unit PD Penanggung Jawab
						K	Rp.	K	Rp.	K	Rp.	K	Rp.	K	Rp.	K	Rp.	K	Rp.	K	Rp.	
		70105201	Penyelenggaraan Urusan Pemerintahan Umum sesuai Penugasan Kepala Daerah	Jumlah kegiatan penyelenggaraan urusan pemerintahan umum yang dilaksanakan	Kegiatan	1	Rp0	1	Rp0	1	Rp 121.970.000	0	Rp 0	0	Rp 0	0.00 %	0.00 %	1	Rp 0	100.00%	-	
		701052010001	Pembinaan Wawasan Kebangsaan dan Ketahanan Nasional dalam rangka Memantapkan Pengamalan Pancasila, Pelaksanaan Undang-Undang Dasar Negara Republik Indonesia Tahun 1945, Pelestarian Bhinneka Tunggal Ika serta Pemertahanan dan Pemeliharaan Keutuhan Negara Kesatuan Republik Indonesia	Jumlah Orang yang Mengikuti Pembinaan Wawasan Kebangsaan dan Ketahanan Nasional dalam rangka Memantapkan Pengamalan Pancasila, Pelaksanaan Undang-Undang Dasar Negara Republik Indonesia Tahun 1945, Pelestarian Bhinneka Tunggal Ika serta Pemertahanan dan Pemeliharaan Keutuhan Negara Kesatuan Republik Indonesia	orang	150	Rp0	150	Rp0	150	Rp 120.170.000	0	Rp 0	0	Rp 0	0.00 %	0.00 %	150	Rp 0	100.00%	-	
		701052010008	Pelaksanaan Tugas Forum Koordinasi Pimpinan di Kecamatan	Jumlah Dokumen Tugas Forum Koordinasi Pimpinan di Kecamatan	Dokumen	4	Rp0	0	Rp0	4	Rp 1.800.000	1	Rp 0	1	Rp 0	25.00 %	0.00 %	1	Rp 0	25.00 %	-	
															Rata-Rata Capaian Kinerja yang Dievaluasi (%)	0.00 %						
															Predikat Kinerja yang Dievaluasi	SR						
	Meningkatnya Ketentraman dan Ketertiban Umum Kecamatan Prambon	**701**	**KECAMATAN**																			Kecamatan

No	Sasaran	Kode	Urusan/Bidang Urusan Pemerintahan dan Program/Kegiatan/ Subkegiatan	Indikator Kinerja Program (outcome) / Kegiatan (output) / Subkegiatan	Satuan	Target RPJMD Kabupaten pada Tahun 2026 (Akhir Periode RPJMD)		Realisasi Capaian Kinerja RPJMD sampai dengan RKPD tahun lalu (2024)		Target Kinerja dan Anggaran RKPD Tahun Berjalan (2025) yang Dievaluasi		Realisasi Kinerja Pada Triwulan I		Realisasi Capaian Kinerja dan Anggaran RKPD kabupaten yang Dievaluasi		Tingkat Capaian Kinerja dan Realisasi Anggaran RKPD yang dievaluasi		Realisasi Kinerja dan Anggaran RPJMD s/d Tahun 2025		Tingkat Capaian Kinerja dan Realisasi Anggaran RPJMD s/d Tahun 2025		Unit PD Penanggung Jawab
						K	Rp.	K	Rp.	K	Rp.	K	Rp.	K	Rp.	K	Rp.	K	Rp.	K	Rp.	
																						Tulangan
		70104	**PROGRAM KOORDINASI KETENTRAMAN DAN KETERTIBAN UMUM**	**Persentase pelanggaran Perda dan Perkada yang ditangani**	**Persen**	**100**	**Rp 0**	**100**	**Rp 0**	**100**	**Rp 41.362.500**	**25**	**Rp 3.375.000**	**25**	**Rp 3.375.000**	**25.00 %**	**7.66 %**	125	Rp 3.375.000	100.00%	0.00%	
		70104201	Koordinasi Upaya Penyelenggaraan Ketenteraman dan Ketertiban Umum	Jumlah laporan hasil koordinasi bidang ketentraman dan ketertiban umum dan pembinaan lembaga sosial, agama dan kemasyarakatan yang tersusun			Rp 0	0	Rp 0	4	Rp 17.225.000	0	Rp 3.375.000	0	Rp 3.375.000	0.00 %	19.59 %	0	Rp 3.375.000	0.00 %	-	
		701042010001	Sinergitas dengan Kepolisian Negara Republik Indonesia, Tentara Nasional Indonesia dan Instansi Vertikal di Wilayah Kecamatan	Jumlah Laporan Hasil Sinergitas dengan Kepolisian Negara Republik Indonesia, Tentara Nasional Indonesia dan Instansi Vertikal di Wilayah Kecamatan	Laporan	1	Rp 0	1	Rp 0	1	Rp 3.375.000	1	Rp 3.375.000	1	Rp 3.375.000	100.00%	100.00%	2	Rp 3.375.000	100.00%	-	
		701042010002	Harmonisasi Hubungan dengan Tokoh Agama dan Tokoh Masyarakat	Jumlah Laporan Pelaksanaan Harmonisasi Hubungan dengan Tokoh Agama dan Tokoh Masyarakat	Laporan	4	Rp 0	4	Rp 0	4	Rp 13.850.000	1	Rp 0	1	Rp 0	25.00 %	0.00 %	5	Rp 0	100.00%	-	
		70104202	Koordinasi Penerapan dan Penegakan Peraturan Daerah dan Peraturan Kepala Daerah	Persentase pelanggaran Perda dan Perkada yang ditangani	Persen	100	Rp 0	100	Rp 0	100	Rp 24.137.500	25	Rp 0	25	Rp 0	25.00 %	0.00 %	125	Rp 0	100.00%	-	
		701042020001	Koordinasi/Sinergi dengan Perangkat Daerah yang Tugas dan Fungsinya di Bidang Penegakan Peraturan Perundang-Undangan dan/atau	Jumlah Laporan Koordinasi/Sinergi dengan Perangkat Daerah yang Tugas dan Fungsinya di Bidang Penegakan Peraturan Perundang-Undangan dan/atau	Laporan	4	Rp 0	4	Rp 0	4	Rp 24.137.500	1	Rp 0	1	Rp 0	25.00 %	0.00 %	5	Rp 0	100.00%	-	

No	Sasaran	Kode	Urusan/Bidang Urusan Pemerintahan dan Program/Kegiatan/ Subkegiatan	Indikator Kinerja Program (outcome) / Kegiatan (output) / Subkegiatan	Satuan	Target RPJMD Kabupaten pada Tahun 2026 (Akhir Periode RPJMD)		Realisasi Capaian Kinerja RPJMD sampai dengan RKPD tahun lalu (2024)		Target Kinerja dan Anggaran RKPD Tahun Berjalan (2025) yang Dievaluasi		Realisasi Kinerja Pada Triwulan I		Realisasi Capaian Kinerja dan Anggaran RKPD kabupaten yang Dievaluasi		Tingkat Capaian Kinerja dan Realisasi Anggaran RKPD yang dievaluasi		Realisasi Kinerja dan Anggaran RPJMD s/d Tahun 2025		Tingkat Capaian Kinerja dan Realisasi Anggaran RPJMD s/d Tahun 2025		Unit PD Penanggung Jawab
						K	Rp.	K	Rp.	K	Rp.	K	Rp.	K	Rp.	K	Rp.	K	Rp.	K	Rp.	
			Kepolisian Negara Republik Indonesia	Kepolisian Negara RepublikIndonesia																		
											Rata-Rata Capaian Kinerja yang Dievaluasi (%)					12.50 %						
											Predikat Kinerja yang Dievaluasi					SR						
	Meningkatnya kualitas penyelenggaraan Pemerintahan Kecamatan Prambon	**701**	**KECAMATAN**																			Kecamatan Tulangan
		70106	**PROGRAM PEMBINAAN DAN PENGAWASAN PEMERINTAHAN DESA**	**Persentase desa yang menyusun dokumen perencanaan , penganggaran dan pelaporan sesuai dengan ketentuan dan tepat waktu**	**Persen**	**100**	**Rp 0**	**100**	**Rp 0**	**100**	**Rp 67.125.000**	**25**	**Rp 0**	**25**	**Rp 0**	**25.00 %**	**0.00 %**	125	Rp 0	100.00%	0.00%	
		70106201	Fasilitasi, Rekomendasi dan Koordinasi Pembinaan dan Pengawasan Pemerintahan Desa	Jumlah desa yang menyusun dokumen perencanaan , penganggaran dan pelaporan sesuai dengan ketentuan dan tepat waktu	Desa	22	Rp 0	22	Rp 0	22	Rp 67.125.000	22	Rp 0	22	Rp 0	100.00%	0.00 %	44	Rp 0	100.00%	-	
		701062010002	Fasilitasi Administrasi Tata Pemerintahan Desa	Jumlah Dokumen yang Difasilitasi dalam rangka Administrasi Tata Pemerintahan Desa	dokumen	22	Rp 0	22	Rp 0	22	Rp 38.475.000	22	Rp 0	22	Rp 0	100.00%	0.00 %	44	Rp 0	100.00%	-	
		701062010005	Fasilitasi Pelaksanaan Tugas Kepala Desa dan Perangkat Desa	Jumlah Dokumen Fasilitasi dalam rangka Pelaksanaan Tugas Kepala Desa dan Perangkat Desa	dokumen	22	Rp 0	22	Rp 0	22	Rp 28.650.000	22	Rp 0	22	Rp 0	100.00%	0.00 %	44	Rp 0	100.00%	-	

No	Sasaran	Kode	Urusan/Bidang Urusan Pemerintahan dan Program/Kegiatan/ Subkegiatan	Indikator Kinerja Program (outcome) / Kegiatan (output) / Subkegiatan	Satuan	Target RPJMD Kabupaten pada Tahun 2026 (Akhir Periode RPJMD)		Realisasi Capaian Kinerja RPJMD sampai dengan RKPD tahun lalu (2024)		Target Kinerja dan Anggaran RKPD Tahun Berjalan (2025) yang Dievaluasi		Realisasi Kinerja Pada Triwulan I		Realisasi Capaian Kinerja dan Anggaran RKPD kabupaten yang Dievaluasi		Tingkat Capaian Kinerja dan Realisasi Anggaran RKPD yang dievaluasi		Realisasi Kinerja dan Anggaran RPJMD s/d Tahun 2025		Tingkat Capaian Kinerja dan Realisasi Anggaran RPJMD s/d Tahun 2025		Unit PD Penanggung Jawab
						K	Rp.	K	Rp.	K	Rp.	K	Rp.	K	Rp.	K	Rp.	K	Rp.	K	Rp.	
													Rata-Rata Capaian Kinerja yang Dievaluasi (%)			100.00%						
													Predikat Kinerja yang Dievaluasi			ST						
	Meningkatnya kualitas penyelenggaraan Pemerintahan Kecamatan Prambon	**701**	**KECAMATAN**																			Kecamatan Tulangan
		70101	**PROGRAM PENUNJANG URUSAN PEMERINTAHAN DAERAH KABUPATEN/KOTA**	**Tingkat kepuasan aparatur perangkat daerah terhadap pelayanan kesekretariatan**	**Nilai**	**93,4**	**Rp 0**	**93,3**	**Rp 0**	**93,30**	**Rp 5.921.613.082**	**25**	**Rp 1.180.673.055**	**25**	**Rp 1.180.673.055**	**26.80%**	**19.94%**	118,3	Rp 1.180.673.055	100.00%	0.00%	
		70101201	Perencanaan, Penganggaran, dan Evaluasi Kinerja Perangkat Daerah	a. Jumlah Dokumen perencanaan dan penganggaran yang disusun sesuai ketentuan	dokumen	2	Rp 0	2	Rp 0	2	Rp 76.625.000	1	Rp 0	1	Rp 0	50.00%	0.00%	3	Rp 0	100.00%	-	
				b. Jumlah dokumen laporan evaluasi kinerja PD yang disusun sesuai ketentuan	dokumen	4		4		4		1		1		25.00%		5		100.00%		
		701012010001	Penyusunan Dokumen Perencanaan Perangkat Daerah	Jumlah Dokumen Perencanaan Perangkat Daerah	dokumen	1	Rp 0	1	Rp 0	1	Rp 22.625.000	0	Rp 0	0	Rp 0	0.00%	0.00%	1	Rp 0	100.00%	-	
		701012010008	Penyelenggaraan Walidata Pendukung Statistik Sektoral Daerah	Jumlah Dokumen Hasil Penyelenggaraan Walidata Pendukung Statistik Sektoral Daerah	dokumen	1	Rp 0	0	Rp 0	1	Rp 33.500.000	0	Rp 0	0	Rp 0	0.00%	0.00%	0	Rp 0	0.00%	-	
		701012010009	Pelaksanaan Pengumpulan Data Statistik Sektoral Daerah	Jumlah Data Statistik Sektoral Daerah Yang telah dikumpilkan dan diperiksa Lingkup Perangkat Daerah	dokumen	1	Rp 0	0	Rp 0	1	Rp 20.500.000	0	Rp 0	0	Rp 0	0.00%	0.00%	0	Rp 0	0.00%	-	

No	Sasaran	Kode	Urusan/Bidang Urusan Pemerintahan dan Program/Kegiatan/ Subkegiatan	Indikator Kinerja Program (outcome) / Kegiatan (output) / Subkegiatan	Satuan	Target RPJMD Kabupaten pada Tahun 2026 (Akhir Periode RPJMD)		Realisasi Capaian Kinerja RPJMD sampai dengan RKPD tahun lalu (2024)		Target Kinerja dan Anggaran RKPD Tahun Berjalan (2025) yang Dievaluasi		Realisasi Kinerja Pada Triwulan I		Realisasi Capaian Kinerja dan Anggaran RKPD kabupaten yang Dievaluasi		Tingkat Capaian Kinerja dan Realisasi Anggaran RKPD yang dievaluasi		Realisasi Kinerja dan Anggaran RPJMD s/d Tahun 2025		Tingkat Capaian Kinerja dan Realisasi Anggaran RPJMD s/d Tahun 2025		Unit PD Penanggung Jawab
						K	Rp.	K	Rp.	K	Rp.	K	Rp.	K	Rp.	K	Rp.	K	Rp.	K	Rp.	
		70101202	Administrasi Keuangan Perangkat Daerah	Persentase Realisasi Anggaran Perangkat Daerah	Persen	94	Rp0	0	Rp0	90	Rp 4.215.513.345	25	Rp 790.439.917	25	Rp 790.439.917	27.78%	18.75%	25	Rp 790.439.917	26.60%	-	
		701012020001	Penyediaan Gaji dan Tunjangan ASN	Jumlah Orang yang Menerima Gaji dan Tunjangan ASN	Orang	30	Rp0	30	Rp0	30	Rp 4.215.513.345	30	Rp 790.439.917	30	Rp 790.439.917	100.00%	18.75%	60	Rp 790.439.917	100.00%	-	
		70101206	Administrasi Umum Perangkat Daerah	Nilai Survey Kepuasan Masyarakat (SKM)	Nilai	93,4	Rp0	95,87	Rp0	90,30	Rp 392.619.648	0	Rp 96.733.330	0	Rp 96.733.330	0.00%	24.64%	95,87	Rp 96.733.330	100.00%	-	
		7010120 60001	Penyediaan Komponen Instalasi Listrik/Penerangan Bangunan Kantor	Jumlah paket komponen instalasi listrik/penerangan bangunan kantor yang disediakan			Rp0	0	Rp0	4	Rp 14.661.546	0	Rp 4.945.000	0	Rp 4.945.000	0.00%	33.73%	0	Rp 4.945.000	0.00%	-	
		7010120 60002	Penyediaan Peralatan dan Perlengkapan Kantor	Jumlah Paket Peralatan dan Perlengkapan Kantor yang Disediakan			Rp0	0	Rp0	4	Rp 49.449.779	0	Rp 23.232.500	0	Rp 23.232.500	0.00%	46.98%	0	Rp 23.232.500	0.00%	-	
		7010120 60004	Penyediaan Bahan Logistik Kantor	Jumlah Paket Bahan Logistik Kantor yang Disediakan			Rp0	0	Rp0	12	Rp 96.200.000	0	Rp 11.920.830	0	Rp 11.920.830	0.00%	12.39%	0	Rp 11.920.830	0.00%	-	
		7010120 60005	Penyediaan Barang Cetakan dan Penggandaan	Jumlah Paket Barang Cetakan dan Penggandaan yang Disediakan			Rp0	0	Rp0	2	Rp 1.500.000	0	Rp 0	0	Rp 0	0.00%	0.00%	0	Rp 0	0.00%	-	
		7010120 60006	Penyediaan Bahan Bacaan dan Peraturan Perundang-undangan	Jumlah Dokumen Bahan Bacaan dan Peraturan PerundangUndangan yang Disediakan			Rp0	0	Rp0	24	Rp 5.400.000	0	Rp 880.000	0	Rp 880.000	0.00%	16.30%	0	Rp 880.000	0.00%	-	
		7010120 60007	Penyediaan Bahan/Material	Jumlah Paket Bahan/Material yang Disediakan			Rp0	0	Rp0	4	Rp 4.534.572	0	Rp 1.424.000	0	Rp 1.424.000	0.00%	31.40%	0	Rp 1.424.000	0.00%	-	
		7010120 60008	Fasilitasi Kunjungan Tamu	Jumlah Laporan Fasilitasi Kunjungan Tamu			Rp0	0	Rp0	4	Rp 79.275.000	0	Rp 19.425.000	0	Rp 19.425.000	0.00%	24.50%	0	Rp 19.425.000	0.00%	-	
		7010120 60009	Penyelenggaraan Rapat Koordinasi dan Konsultasi SKPD	Jumlah Laporan Penyelenggaraan Rapat Koordinasi dan Konsultasi SKPD			Rp0	0	Rp0	4	Rp 141.598.751	0	Rp 34.906.000	0	Rp 34.906.000	0.00%	24.65%	0	Rp 34.906.000	0.00%	-	

No	Sasaran	Kode	Urusan/Bidang Urusan Pemerintahan dan Program/Kegiatan/ Subkegiatan	Indikator Kinerja Program (outcome) / Kegiatan (output) / Subkegiatan	Satuan	Target RPJMD Kabupaten pada Tahun 2026 (Akhir Periode RPJMD)		Realisasi Capaian Kinerja RPJMD sampai dengan RKPD tahun lalu (2024)		Target Kinerja dan Anggaran RKPD Tahun Berjalan (2025) yang Dievaluasi		Realisasi Kinerja Pada Triwulan I		Realisasi Capaian Kinerja dan Anggaran RKPD kabupaten yang Dievaluasi		Tingkat Capaian Kinerja dan Realisasi Anggaran RKPD yang dievaluasi		Realisasi Kinerja dan Anggaran RPJMD s/d Tahun 2025		Tingkat Capaian Kinerja dan Realisasi Anggaran RPJMD s/d Tahun 2025		Unit PD Penanggung Jawab
						K	Rp.	K	Rp.	K	Rp.	K	Rp.	K	Rp.	K	Rp.	K	Rp.	K	Rp.	
		70101207	Pengadaan Barang Milik Daerah Penunjang Urusan Pemerintah Daerah	Jumlah BMD yang diadakan	Jenis	4	Rp0	4	Rp0	4	Rp 194.864.940	3	Rp 121.650.000	3	Rp 121.650.000	75.00 %	62.43 %	7	Rp 121.650.000	100.00%	-	
		701012070006	Pengadaan Peralatan dan Mesin Lainnya	Jumlah Unit Peralatan dan Mesin Lainnya yang Disediakan			Rp0	0	Rp0	13	Rp 194.864.940	0	Rp 121.650.000	0	Rp 121.650.000	0.00 %	62.43 %	0	Rp 121.650.000	0.00 %	-	
		70101208	Penyediaan Jasa Penunjang Urusan Pemerintahan Daerah	Persentase terpenuhinya jasa penunjang administrasi perkantoran	Persen	100	Rp0	100	Rp0	100	Rp 854.993.249	25	Rp 157.154.608	25	Rp 157.154.608	25.00 %	18.38 %	125	Rp 157.154.608	100.00%	-	
		701012080002	Penyediaan Jasa Komunikasi, Sumber Daya Air dan Listrik	Jumlah Laporan Penyediaan Jasa Komunikasi, Sumber Daya Air dan Listrik yang Disediakan			Rp0	0	Rp0	12	Rp 139.232.449	0	Rp 24.633.910	0	Rp 24.633.910	0.00 %	17.69 %	0	Rp 24.633.910	0.00 %	-	
		701012080004	Penyediaan Jasa Pelayanan Umum Kantor	Jumlah Laporan Penyediaan Jasa Pelayanan Umum Kantor yang Disediakan			Rp0	0	Rp0	1	Rp 715.760.800	0	Rp 132.520.698	0	Rp 132.520.698	0.00 %	18.51 %	0	Rp 132.520.698	0.00 %	-	
		70101209	Pemeliharaan Barang Milik Daerah Penunjang Urusan Pemerintahan Daerah	Persentase Barang Milik Daerah Penunjang Urusan Pemerintahan Daerah yang layak fungsi	Persen	91	Rp0	0	Rp0	90	Rp 186.996.900	25	Rp 14.695.200	25	Rp 14.695.200	27.78 %	7.86 %	25	Rp 14.695.200	27.47 %	-	
		701012090001	Penyediaan Jasa Pemeliharaan, Biaya Pemeliharaan, dan Pajak Kendaraan Perorangan Dinas atau Kendaraan Dinas Jabatan	Jumlah Kendaraan Perorangan Dinas atau Kendaraan Dinas Jabatan yang Dipelihara dan dibayarkan Pajaknya			Rp0	0	Rp0	2	Rp 17.996.900	0	Rp 888.700	0	Rp 888.700	0.00 %	4.94 %	0	Rp 888.700	0.00 %	-	
		701012090002	Penyediaan Jasa Pemeliharaan, Biaya Pemeliharaan, Pajak dan Perizinan Kendaraan Dinas	Jumlah Kendaraan Dinas Operasional atau Lapangan yang Dipelihara dan dibayarkan Pajak dan Perizinannya			Rp0	0	Rp0	5	Rp 33.000.000	0	Rp 4.728.600	0	Rp 4.728.600	0.00 %	14.33 %	0	Rp 4.728.600	0.00 %	-	

No	Sasaran	Kode	Urusan/Bidang Urusan Pemerintahan dan Program/Kegiatan/ Subkegiatan	Indikator Kinerja Program (outcome) / Kegiatan (output) / Subkegiatan	Satuan	Target RPJMD Kabupaten pada Tahun 2026 (Akhir Periode RPJMD)		Realisasi Capaian Kinerja RPJMD sampai dengan RKPD tahun lalu (2024)		Target Kinerja dan Anggaran RKPD Tahun Berjalan (2025) yang Dievaluasi		Realisasi Kinerja Pada Triwulan I		Realisasi Capaian Kinerja dan Anggaran RKPD kabupaten yang Dievaluasi		Tingkat Capaian Kinerja dan Realisasi Anggaran RKPD yang dievaluasi		Realisasi Kinerja dan Anggaran RPJMD s/d Tahun 2025		Tingkat Capaian Kinerja dan Realisasi Anggaran RPJMD s/d Tahun 2025		Unit PD Penanggung Jawab
						K	Rp.	K	Rp.	K	Rp.	K	Rp.	K	Rp.	K	Rp.	K	Rp.	K	Rp.	
			Operasional atau Lapangan																			
		701012090005	Pemeliharaan Mebel	Jumlah Mebel yang Dipelihara			Rp 0	0	Rp 0	20	Rp 10.000.000	0	Rp 0	0	Rp 0	0.00 %	0.00 %	0	Rp 0	0.00 %	-	
		701012090006	Pemeliharaan Peralatan dan Mesin Lainnya	Jumlah Peralatan dan Mesin Lainnya yang Dipelihara			Rp 0	0	Rp 0	58	Rp 51.000.000	0	Rp 9.077.900	0	Rp 9.077.900	0.00 %	17.80 %	0	Rp 9.077.900	0.00 %	-	
		701012090009	Pemeliharaan/Rehabilitasi Gedung Kantor dan Bangunan Lainnya	Jumlah Gedung Kantor dan Bangunan Lainnya yang Dipelihara/Direhabilitasi			Rp 0	0	Rp 0	1	Rp 75.000.000	0	Rp 0	0	Rp 0	0.00 %	0.00 %	0	Rp 0	0.00 %	-	
Rata-Rata Capaian Kinerja yang Dievaluasi (%)																32.94 %						
Predikat Kinerja yang Dievaluasi																SR						
	Meningkatnya kualitas penyelenggaraan Pemerintahan Kecamatan Prambon	**701**	**KECAMATAN**																			Kecamatan Tulangan
		70102	**PROGRAM PENYELENGGARAAN PEMERINTAHAN DAN PELAYANAN PUBLIK**	**a. Persentase izin yang menjadi kewenangan kecamatan yang diterbitkan**	**Persen**	**0**	**Rp 0**	**0**	**Rp 0**	**0**	**Rp 412.679.428**	**0**	**Rp 57.107.500**	**0**	**Rp 57.107.500**	**0.00 %**	**13.21 %**	0	Rp 57.107.500	0.00 %	0.00%	
				b. Persentase Pelayanan kewenangan kecamatan yang dilaksanakan sesuai standar	**Persen**	**100**		**100**		**100**		**25**		**25**		**25.00 %**		125		100.00%		
				c. Persentase desa yang mendapat pembinaan tentang lingkungan hidup, usaha ekonomi masyarakat, dan PKL	**Persen**	**100**		**100**		**100**		**25**		**25**		**25.00 %**		125		100.00%		
		70102201	Koordinasi Penyelenggaraan Kegiatan Pemerintahan di Tingkat Kecamatan	Jumlah laporan hasil koordinasi bidang kesejahteraan sosial, agama dan kemasyarakatan;	Laporan	4	Rp 0	4	Rp 0	4	Rp 182.602.500	1	Rp 52.682.500	1	Rp 52.682.500	25.00 %	26.16 %	5	Rp 52.682.500	100.00%	-	

No	Sasaran	Kode	Urusan/Bidang Urusan Pemerintahan dan Program/Kegiatan/ Subkegiatan	Indikator Kinerja Program (outcome) / Kegiatan (output) / Subkegiatan	Satuan	Target RPJMD Kabupaten pada Tahun 2026 (Akhir Periode RPJMD)		Realisasi Capaian Kinerja RPJMD sampai dengan RKPD tahun lalu (2024)		Target Kinerja dan Anggaran RKPD Tahun Berjalan (2025) yang Dievaluasi		Realisasi Kinerja Pada Triwulan I		Realisasi Capaian Kinerja dan Anggaran RKPD kabupaten yang Dievaluasi		Tingkat Capaian Kinerja dan Realisasi Anggaran RKPD yang dievaluasi		Realisasi Kinerja dan Anggaran RPJMD s/d Tahun 2025		Tingkat Capaian Kinerja dan Realisasi Anggaran RPJMD s/d Tahun 2025		Unit PD Penanggung Jawab
						K	Rp.	K	Rp.	K	Rp.	K	Rp.	K	Rp.	K	Rp.	K	Rp.	K	Rp.	
				pembangunan dan lingkungan hidup; pemerintahan dan perekonomian yang disusun																		
		701022010001	Koordinasi/Sinergi Perencanaan dan Pelaksanaan Kegiatan Pemerintahan dengan Perangkat Daerah dan Instansi Vertikal Terkait	Jumlah Laporan Koordinasi/Sinergi Perencanaan dan Pelaksanaan Kegiatan Pemerintahan dengan Perangkat Daerah dan Instansi Vertikal Terkait	Laporan	4	Rp0	4	Rp0	4	Rp 182.602.500	1	Rp 52.682.500	1	Rp 52.682.500	25.00 %	28.85 %	5	Rp 52.682.500	100.00%	-	
		70102202	Penyelenggaraan Urusan Pemerintahan yang tidak Dilaksanakan oleh Unit Kerja Perangkat Daerah yang Ada di Kecamatan	Jumlah Pelayanan Umum yang ditindaklanjuti	dokumen	5000	Rp0	0	Rp0	3000	Rp 7.800.000	750	Rp 4.425.000	750	Rp 4.425.000	25.00 %	56.73 %	750	Rp 4.425.000	15.00 %	-	
		701022020003	Peningkatan Efektifitas Pelaksanaan Pelayanan kepada Masyarakat di Wilayah Kecamatan	Jumlah Laporan Peningkatan Efektifitas Pelaksanaan Pelayanan kepada Masyarakat di Wilayah Kecamatan	Laporan	4	Rp0	4	Rp0	4	Rp 7.800.000	1	Rp 4.425.000	1	Rp 4.425.000	25.00 %	56.73 %	5	Rp 4.425.000	100.00%	-	
		70102204	Pelaksanaan Urusan Pemerintahan yang Dilimpahkan kepada Camat	a. Jumlah permohonan IMB Rumah Tinggal 1 dan 2 lantai luasan maksimal 400m2 yang diterbitkan	Permohonan	0	Rp0	0	Rp0	0	Rp 222.276.928	0	Rp 0	0	Rp 0	0.00 %	0.00 %	0	Rp 0	0.00 %	-	
				b. Jumlah laporan hasil monev bidang kesejahteraan sosial, agama dan kemasyarakatan, agama dan kemasyarakatan; pembangunan dan lingkungan hidup; pemerintahan dan perekonomian yang disusun	Laporan	4		4		4		1		1		25.00 %		5		100.00%		
				c. Jumlah laporan kegiatan pembinaan yang tersusun	Laporan	4		0		4		1		1		25.00 %		1		25.00 %		

No	Sasaran	Kode	Urusan/Bidang Urusan Pemerintahan dan Program/Kegiatan/ Subkegiatan	Indikator Kinerja Program (outcome) / Kegiatan (output) / Subkegiatan	Satuan	Target RPJMD Kabupaten pada Tahun 2026 (Akhir Periode RPJMD)		Realisasi Capaian Kinerja RPJMD sampai dengan RKPD tahun lalu (2024)		Target Kinerja dan Anggaran RKPD Tahun Berjalan (2025) yang Dievaluasi		Realisasi Kinerja Pada Triwulan I		Realisasi Capaian Kinerja dan Anggaran RKPD kabupaten yang Dievaluasi		Tingkat Capaian Kinerja dan Realisasi Anggaran RKPD yang dievaluasi		Realisasi Kinerja dan Anggaran RPJMD s/d Tahun 2025		Tingkat Capaian Kinerja dan Realisasi Anggaran RPJMD s/d Tahun 2025		Unit PD Penanggung Jawab
						K	Rp.	K	Rp.	K	Rp.	K	Rp.	K	Rp.	K	Rp.	K	Rp.	K	Rp.	
		701	**KECAMATAN**																			Kecamatan Tulangan
		70105	**PROGRAM PENYELENGGARAAN URUSAN PEMERINTAHAN UMUM**	**Persentase penyelenggaraan urusan pemerintahan umum yang dilaksanakan dengan baik**	**Persen**	**100**	**Rp 0**	**100**	**Rp 0**	**100**	**Rp 238.206.984**	**25**	**Rp 0**	**25**	**Rp 0**	**25.00 %**	**0.00 %**	125	Rp 0	100.00%	0.00%	
		70105201	Penyelenggaraan Urusan Pemerintahan Umum sesuai Penugasan Kepala Daerah	Jumlah kegiatan penyelenggaraan urusan pemerintahan umum yang dilaksanakan	Kegiatan	1	Rp 0	0	Rp 0	1	Rp 238.206.984	0	Rp 0	0	Rp 0	0.00 %	0.00 %	0	Rp 0	0.00 %	-	
		701052010001	Pembinaan Wawasan Kebangsaan dan Ketahanan Nasional dalam	Jumlah Orang yang Mengikuti Pembinaan Wawasan Kebangsaan dan Ketahanan Nasional	Orang	75	Rp 0	75	Rp 0	75	Rp 238.206.984	0	Rp 0	0	Rp 0	0.00 %	0.00 %	75	Rp 0	100.00%	-	
		701022040001	Pelaksanaan Urusan Pemerintahan yang Terkait dengan Pelayanan Perizinan Non Usaha	Jumlah Laporan Pelaksanaan Nonperizinan pada Urusan Pemerintahan	Laporan	1	Rp 0	1	Rp 0	1	Rp 14.575.000	1	Rp 0	1	Rp 0	100.00%	0.00 %	2	Rp 0	100.00%	-	
		701022040003	Pelaksanaan Urusan Pemerintahan yang Terkait dengan Kewenangan Lain yang Dilimpahkan	Jumlah Laporan Pelaksanaan Urusan Pemerintahan yang Terkait dengan Kewenangan Lain yang Dilimpahkan	Laporan	1	Rp 0	1	Rp 0	1	Rp 207.701.928	0	Rp 0	0	Rp 0	0.00 %	0.00 %	1	Rp 0	100.00%	-	
															Rata-Rata Capaian Kinerja yang Dievaluasi (%)			25.00 %					
															Predikat Kinerja yang Dievaluasi			SR					

No	Sasaran	Kode	Urusan/Bidang Urusan Pemerintahan dan Program/Kegiatan/ Subkegiatan	Indikator Kinerja Program (outcome) / Kegiatan (output) / Subkegiatan	Satuan	Target RPJMD Kabupaten pada Tahun 2026 (Akhir Periode RPJMD)		Realisasi Capaian Kinerja RPJMD sampai dengan RKPD tahun lalu (2024)		Target Kinerja dan Anggaran RKPD Tahun Berjalan (2025) yang Dievaluasi		Realisasi Kinerja Pada Triwulan I		Realisasi Capaian Kinerja dan Anggaran RKPD kabupaten yang Dievaluasi		Tingkat Capaian Kinerja dan Realisasi Anggaran RKPD yang dievaluasi		Realisasi Kinerja dan Anggaran RPJMD s/d Tahun 2025		Tingkat Capaian Kinerja dan Realisasi Anggaran RPJMD s/d Tahun 2025		Unit PD Penanggung Jawab
						K	Rp.	K	Rp.	K	Rp.	K	Rp.	K	Rp.	K	Rp.	K	Rp.	K	Rp.	
			rangka Memantapkan Pengamalan Pancasila, Pelaksanaan Undang-Undang Dasar Negara Republik Indonesia Tahun 1945, Pelestarian Bhinneka Tunggal Ika serta Pemertahanan dan Pemeliharaan Keutuhan Negara Kesatuan Republik Indonesia	dalam rangka Memantapkan Pengamalan Pancasila, Pelaksanaan UndangUndang Dasar Negara Republik Indonesia Tahun 1945, Pelestarian Bhinneka Tunggal Ika serta Pemertahanan dan Pemeliharaan Keutuhan Negara Kesatuan Republik Indonesia																		
Rata-Rata Capaian Kinerja yang Dievaluasi (%)																0.00 %						
Predikat Kinerja yang Dievaluasi																SR						
	Meningkatnya Ketentraman dan Ketertiban Umum Kecamatan Prambon	**701**	**KECAMATAN**																			Kecamatan Prambon
		70104	**PROGRAM KOORDINASI KETENTRAMAN DAN KETERTIBAN UMUM**	**Persentase pelanggaran Perda dan Perkada yang ditangani**	**Persen**	**100**	**Rp 0**	**100**	**Rp 0**	**100**	**Rp 4.511.550**	**25**	**Rp 2.362.500**	**25**	**Rp 2.362.500**	**25.00 %**	**52.37 %**	125	Rp 2.362.500	100.00%	0.00%	
		70104201	Koordinasi Upaya Penyelenggaraan Ketenteraman dan Ketertiban Umum	Jumlah laporan hasil koordinasi bidang ketentraman dan ketertiban umum dan pembinaan lembaga sosial, agama dan kemasyarakatan yang tersusun	Laporan	6	Rp 0	6	Rp 0	2	Rp 4.511.550	1	Rp 2.362.500	1	Rp 2.362.500	50.00 %	52.37 %	7	Rp 2.362.500	100.00%	-	

No	Sasaran	Kode	Urusan/Bidang Urusan Pemerintahan dan Program/Kegiatan/ Subkegiatan	Indikator Kinerja Program (outcome) / Kegiatan (output) / Subkegiatan	Satuan	Target RPJMD Kabupaten pada Tahun 2026 (Akhir Periode RPJMD)		Realisasi Capaian Kinerja RPJMD sampai dengan RKPD tahun lalu (2024)		Target Kinerja dan Anggaran RKPD Tahun Berjalan (2025) yang Dievaluasi		Realisasi Kinerja Pada Triwulan I		Realisasi Capaian Kinerja dan Anggaran RKPD kabupaten yang Dievaluasi		Tingkat Capaian Kinerja dan Realisasi Anggaran RKPD yang dievaluasi		Realisasi Kinerja dan Anggaran RPJMD s/d Tahun 2025		Tingkat Capaian Kinerja dan Realisasi Anggaran RPJMD s/d Tahun 2025		Unit PD Penanggung Jawab
						K	Rp.	K	Rp.	K	Rp.	K	Rp.	K	Rp.	K	Rp.	K	Rp.	K	Rp.	
		701042010001	Sinergitas dengan Kepolisian Negara Republik Indonesia, Tentara Nasional Indonesia dan Instansi Vertikal di Wilayah Kecamatan	Jumlah Laporan Hasil Sinergitas dengan Kepolisian Negara Republik Indonesia, Tentara Nasional Indonesia dan Instansi Vertikal di Wilayah Kecamatan	Laporan	3	Rp 0	5	Rp 0	1	Rp 2.378.850	1	Rp 2.362.500	1	Rp 2.362.500	100.00%	99.31%	6	Rp 2.362.500	100.00%	-	
		701042010002	Harmonisasi Hubungan dengan Tokoh Agama dan Tokoh Masyarakat	Jumlah Laporan Pelaksanaan Harmonisasi Hubungan dengan Tokoh Agama dan Tokoh Masyarakat	Laporan	3	Rp 0	1	Rp 0	1	Rp 2.132.700	0	Rp 0	0	Rp 0	0.00%	0.00%	1	Rp 0	33.33%	-	
																Rata-Rata Capaian Kinerja yang Dievaluasi (%)						
																Predikat Kinerja yang Dievaluasi		SR				
	Meningkatnya kualitas penyelenggaraan Pemerintahan Kecamatan Prambon	**701**	**KECAMATAN**																			Kecamatan Prambon
		70106	**PROGRAM PEMBINAAN DAN PENGAWASAN PEMERINTAHAN DESA**	**Persentase desa yang menyusun dokumen perencanaan , penganggaran dan pelaporan sesuai dengan ketentuan dan tepat waktu**	**Persen**	**100**	**Rp 0**	**100**	**Rp 0**	**100**	**Rp 7.632.700**	**0**	**Rp 0**	**0**	**Rp 0**	**0.00%**	**0.00%**	100	Rp 0	100.00%	0.00%	
		701062001	Fasilitasi, Rekomendasi dan Koordinasi Pembinaan dan Pengawasan Pemerintahan Desa	Jumlah desa yang menyusun dokumen perencanaan , penganggaran dan pelaporan sesuai dengan ketentuan dan tepat waktu	Desa	20	Rp 0	20	Rp 0	20	Rp 7.632.700	0	Rp 0	0	Rp 0	0.00%	0.00%	20	Rp 0	100.00%	-	

No	Sasaran	Kode	Urusan/Bidang Urusan Pemerintahan dan Program/Kegiatan/ Subkegiatan	Indikator Kinerja Program (outcome) / Kegiatan (output) / Subkegiatan	Satuan	Target RPJMD Kabupaten pada Tahun 2026 (Akhir Periode RPJMD)		Realisasi Capaian Kinerja RPJMD sampai dengan RKPD tahun lalu (2024)		Target Kinerja dan Anggaran RKPD Tahun Berjalan (2025) yang Dievaluasi		Realisasi Kinerja Pada Triwulan I		Realisasi Capaian Kinerja dan Anggaran RKPD kabupaten yang Dievaluasi		Tingkat Capaian Kinerja dan Realisasi Anggaran RKPD yang dievaluasi		Realisasi Kinerja dan Anggaran RPJMD s/d Tahun 2025		Tingkat Capaian Kinerja dan Realisasi Anggaran RPJMD s/d Tahun 2025		Unit PD Penanggung Jawab
						K	Rp.	K	Rp.	K	Rp.	K	Rp.	K	Rp.	K	Rp.	K	Rp.	K	Rp.	
		701062010002	Fasilitasi Administrasi Tata Pemerintahan Desa	Jumlah Desa yang menyusun dokumen perencanaan, penganggaran dan pelaporan sesuai dengan ketentuan dan tepat waktu	Dokumen	40	Rp0	40	Rp0	40	Rp 7.632.700	0	Rp 0	0	Rp 0	0.00 %	0.00 %	40	Rp 0	100.00%	-	
Rata-Rata Capaian Kinerja yang Dievaluasi (%)																0.00 %						
Predikat Kinerja yang Dievaluasi																SR						
	Meningkatnya kualitas penyelenggaraan Pemerintahan Kecamatan Prambon	**701**	**KECAMATAN**																			Kecamatan Prambon
		70101	**PROGRAM PENUNJANG URUSAN PEMERINTAHAN DAERAH KABUPATEN/KOTA**	**Tingkat kepuasan aparatur perangkat daerah terhadap pelayanan kesekretariatan**	**Nilai**		**Rp0**	**95**	**Rp0**	**95**	**Rp 6.543.958.152**	**0**	**Rp 1.400.488.614**	**0**	**Rp 1.400.488.614**	**0.00 %**	**21.40 %**	95	Rp 1.400.488.614	0.00 %	0.00%	
		701012001	Perencanaan, Penganggaran, dan Evaluasi Kinerja Perangkat Daerah	a. Jumlah Dokumen perencanaan dan penganggaran yang disusun sesuai ketentuan	Dokumen	5	Rp0	8	Rp0	7	Rp 74.642.690	2	Rp 0	2	Rp 0	28.57 %	0.00 %	10	Rp 0	100.00%	-	
				b. Jumlah dokumen laporan evaluasi kinerja PD yang disusun sesuai ketentuan	Dokumen	7		6		6		2		2		33.33 %		8		100.00%		
		701012001001	Penyusunan Dokumen Perencanaan Perangkat Daerah	Jumlah Dokumen Perencanaan Perangkat Daerah	Dokumen	3	Rp0	7	Rp0	1	Rp 20.642.690	1	Rp 0	1	Rp 0	100.00%	0.00 %	8	Rp 0	100.00%	-	
		701012001008	Penyelenggaraan Walidata Pendukung Statistik Sektoral Daerah	Jumlah Dokumen Hasil Penyelenggaraan Walidata Pendukung Statistik Sektoral Daerah	Dokumen	1	Rp0	0	Rp0	1	Rp 33.500.000	0	Rp 0	0	Rp 0	0.00 %	0.00 %	0	Rp 0	0.00 %	-	

No	Sasaran	Kode	Urusan/Bidang Urusan Pemerintahan dan Program/Kegiatan/ Subkegiatan	Indikator Kinerja Program (outcome) / Kegiatan (output) / Subkegiatan	Satuan	Target RPJMD Kabupaten pada Tahun 2026 (Akhir Periode RPJMD)		Realisasi Capaian Kinerja RPJMD sampai dengan RKPD tahun lalu (2024)		Target Kinerja dan Anggaran RKPD Tahun Berjalan (2025) yang Dievaluasi		Realisasi Kinerja Pada Triwulan I		Realisasi Capaian Kinerja dan Anggaran RKPD kabupaten yang Dievaluasi		Tingkat Capaian Kinerja dan Realisasi Anggaran RKPD yang dievaluasi		Realisasi Kinerja dan Anggaran RPJMD s/d Tahun 2025		Tingkat Capaian Kinerja dan Realisasi Anggaran RPJMD s/d Tahun 2025		Unit PD Penanggung Jawab
						K	Rp.	K	Rp.	K	Rp.	K	Rp.	K	Rp.	K	Rp.	K	Rp.	K	Rp.	
		701012010009	Pelaksanaan Pengumpulan Data Statistik Sektoral Daerah	Jumlah Data Statistik Sektoral Daerah Yang telah dikumpilkan dan diperiksa Lingkup Perangkat Daerah	Data	1	Rp 0	0	Rp 0	1	Rp 20.500.000	0	Rp 0	0	Rp 0	0.00 %	0.00 %	0	Rp 0	0.00 %	-	
		70101202	Administrasi Keuangan Perangkat Daerah	Persentase Realisasi Anggaran Perangkat Daerah	Persen	90	Rp 0	86	Rp 0	89,5	Rp 5.079.504.853	20	Rp 1.046.523.550	20	Rp 1.046.523.550	22.35 %	20.60 %	106	Rp 1.046.523.550	100.00%	-	
		701012020001	Penyediaan Gaji dan Tunjangan ASN	Jumlah Orang yang Menerima Gaji dan Tunjangan ASN	Orang/bulan	29	Rp 0	29	Rp 0	30	Rp 5.079.504.853	28	Rp 1.046.523.550	28	Rp 1.046.523.550	93.33 %	20.60 %	57	Rp 1.046.523.550	100.00%	-	
		70101205	Administrasi Kepegawaian Perangkat Daerah	a. Persentase ASN yang disiplin	Persen	100	Rp 0	0	Rp 0	90	Rp 15.928.500	90	Rp 15.008.000	90	Rp 15.008.000	100.00%	94.22 %	90	Rp 15.008.000	90.00 %	-	
				b. Persentase ASN yang mengikuti pelatihan yang bersertifikat	Persen	100		0		0		0		0		0.00 %		0		0.00 %		
		701012050002	Pengadaan Pakaian Dinas beserta Atribut Kelengkapannya	Jumlah Paket Pakaian Dinas beserta Atribut Kelengkapan	Paket	40	Rp 0	0	Rp 0	41	Rp 15.928.500	41	Rp 15.008.000	41	Rp 15.008.000	100.00%	94.22 %	41	Rp 15.008.000	100.00%	-	
		70101206	Administrasi Umum Perangkat Daerah	Nilai Survey Kepuasan Masyarakat (SKM)	Nilai	83	Rp 0	0	Rp 0	82	Rp 374.109.714	0	Rp 67.717.553	0	Rp 67.717.553	0.00 %	18.10 %	0	Rp 67.717.553	0.00 %	-	
		7010120 60001	Penyediaan Komponen Instalasi Listrik/Penerangan Bangunan Kantor	Jumlah Paket Komponen Instalasi Listrik/Penerangan Bangunan Kantor yang Disediakan	Paket	4	Rp 0	4	Rp 0	3	Rp 6.704.067	1	Rp 2.472.550	1	Rp 2.472.550	33.33 %	36.88 %	5	Rp 2.472.550	100.00%	-	
		7010120 60002	Penyediaan Peralatan dan Perlengkapan Kantor	Jumlah Paket Peralatan dan Perlengkapan Kantor yang Disediakan	Paket	4	Rp 0	4	Rp 0	4	Rp 78.135.181	1	Rp 20.788.048	1	Rp 20.788.048	25.00 %	26.61 %	5	Rp 20.788.048	100.00%	-	
		7010120 60004	Penyediaan Bahan Logistik Kantor	Jumlah Paket Bahan Logistik Kantor yang Disediakan	Paket	12	Rp 0	4	Rp 0	12	Rp 117.399.932	3	Rp 14.100.000	3	Rp 14.100.000	25.00 %	12.01 %	7	Rp 14.100.000	58.33 %	-	
		7010120 60005	Penyediaan Barang Cetakan	Jumlah Paket Barang Cetakan dan	Paket	2	Rp 0	2	Rp 0	2	Rp 5.286.900	1	Rp 252.500	1	Rp 252.500	50.00 %	4.78 %	3	Rp 252.500	100.00%	-	

No	Sasaran	Kode	Urusan/Bidang Urusan Pemerintahan dan Program/Kegiatan/ Subkegiatan	Indikator Kinerja Program (outcome) / Kegiatan (output) / Subkegiatan	Satuan	Target RPJMD Kabupaten pada Tahun 2026 (Akhir Periode RPJMD)		Realisasi Capaian Kinerja RPJMD sampai dengan RKPD tahun lalu (2024)		Target Kinerja dan Anggaran RKPD Tahun Berjalan (2025) yang Dievaluasi		Realisasi Kinerja Pada Triwulan I		Realisasi Capaian Kinerja dan Anggaran RKPD kabupaten yang Dievaluasi		Tingkat Capaian Kinerja dan Realisasi Anggaran RKPD yang dievaluasi		Realisasi Kinerja dan Anggaran RPJMD s/d Tahun 2025		Tingkat Capaian Kinerja dan Realisasi Anggaran RPJMD s/d Tahun 2025		Unit PD Penanggung Jawab
						K	Rp.	K	Rp.	K	Rp.	K	Rp.	K	Rp.	K	Rp.	K	Rp.	K	Rp.	
			dan Penggandaan	Penggandaan yang Disediakan																		
		701012060006	Penyediaan Bahan Bacaan dan Peraturan Perundang-undangan	Jumlah Dokumen Bahan Bacaan dan Peraturan Perundang-Undangan yang Disediakan	Dokumen	4	Rp0	4	Rp0	4	Rp 1.800.000	1	Rp 360.000	1	Rp 360.000	25.00 %	20.00 %	5	Rp 360.000	100.00%	-	
		701012060007	Penyediaan Bahan/Material	Jumlah Paket Bahan/Material yang Disediakan	Paket	4	Rp0	4	Rp0	4	Rp 20.001.340	1	Rp 4.125.355	1	Rp 4.125.355	25.00 %	20.63 %	5	Rp 4.125.355	100.00%	-	
		701012060008	Fasilitasi Kunjungan Tamu	Jumlah Laporan Fasilitasi Kunjungan Tamu	Laporan	12	Rp0	12	Rp0	12	Rp 37.439.000	3	Rp 3.116.100	3	Rp 3.116.100	25.00 %	8.32 %	15	Rp 3.116.100	100.00%	-	
		701012060009	Penyelenggaraan Rapat Koordinasi dan Konsultasi SKPD	Jumlah Laporan Penyelenggaraan Rapat Koordinasi dan Konsultasi SKPD	Laporan	12	Rp0	12	Rp0	12	Rp 107.343.294	3	Rp 22.503.000	3	Rp 22.503.000	25.00 %	20.96 %	15	Rp 22.503.000	100.00%	-	
		7010127	Pengadaan Barang Milik Daerah Penunjang Urusan Pemerintah Daerah	Jenis BMD yang diadakan	Unit	20	Rp0	2	Rp0	7	Rp 147.913.728	4	Rp 43.955.500	4	Rp 43.955.500	57.14 %	29.72 %	6	Rp 43.955.500	30.00 %	-	
		701012070005	Pengadaan Mebel	Jumlah Paket Mebel yang Disediakan	Unit	0	Rp0	0	Rp0	7	Rp 44.082.052	0	Rp 0	0	Rp 0	0.00 %	0.00 %	0	Rp 0	0.00 %	-	
		701012070006	Pengadaan Peralatan dan Mesin Lainnya	Jumlah Unit Peralatan dan Mesin Lainnya yang Disediakan	Unit	10	Rp0	2	Rp0	13	Rp 103.831.676	12	Rp 43.955.500	12	Rp 43.955.500	92.31 %	42.33 %	14	Rp 43.955.500	100.00%	-	
		7010128	Penyediaan Jasa Penunjang Urusan Pemerintahan Daerah	Persentase terpenuhinya jasa penunjang administrasi perkantoran	Persen	100	Rp0	100	Rp0	100	Rp 689.302.875	25	Rp 130.087.206	25	Rp 130.087.206	25.00 %	18.87 %	125	Rp 130.087.206	100.00%	-	
		701012080001	Penyediaan Jasa Surat Menyurat	Jumlah Laporan Penyediaan Jasa Surat Menyurat	Laporan	4	Rp0	4	Rp0	4	Rp 5.579.420	1	Rp 1.317.050	1	Rp 1.317.050	25.00 %	23.61 %	5	Rp 1.317.050	100.00%	-	
		701012080002	Penyediaan Jasa Komunikasi, Sumber Daya Air dan Listrik	Jumlah Laporan Penyediaan Jasa Komunikasi, Sumber Daya Air dan Listrik yang Disediakan	Laporan	24	Rp0	12	Rp0	12	Rp 107.377.855	3	Rp 20.235.600	3	Rp 20.235.600	25.00 %	18.85 %	15	Rp 20.235.600	62.50 %	-	

No	Sasaran	Kode	Urusan/Bidang Urusan Pemerintahan dan Program/Kegiatan/ Subkegiatan	Indikator Kinerja Program (outcome) / Kegiatan (output) / Subkegiatan	Satuan	Target RPJMD Kabupaten pada Tahun 2026 (Akhir Periode RPJMD)		Realisasi Capaian Kinerja RPJMD sampai dengan RKPD tahun lalu (2024)		Target Kinerja dan Anggaran RKPD Tahun Berjalan (2025) yang Dievaluasi		Realisasi Kinerja Pada Triwulan I		Realisasi Capaian Kinerja dan Anggaran RKPD kabupaten yang Dievaluasi		Tingkat Capaian Kinerja dan Realisasi Anggaran RKPD yang dievaluasi		Realisasi Kinerja dan Anggaran RPJMD s/d Tahun 2025		Tingkat Capaian Kinerja dan Realisasi Anggaran RPJMD s/d Tahun 2025		Unit PD Penanggung Jawab
						K	Rp.	K	Rp.	K	Rp.	K	Rp.	K	Rp.	K	Rp.	K	Rp.	K	Rp.	
		701012080004	Penyediaan Jasa Pelayanan Umum Kantor	Jumlah Laporan Penyediaan Jasa Pelayanan Umum Kantor yang Disediakan	Laporan	16	Rp0	12	Rp0	12	Rp 576.345.600	3	Rp 108.534.556	3	Rp 108.534.556	25.00%	18.83%	15	Rp 108.534.556	93.75%	-	
		7010129	Pemeliharaan Barang Milik Daerah Penunjang Urusan Pemerintahan Daerah	Persentase barang milik daerah penunjangurusan pemerintahan daerah yang layak fungsi	Persen	80	Rp0	80	Rp0	100	Rp 162.555.792	25	Rp 97.196.805	25	Rp 97.196.805	25.00%	59.79%	105	Rp 97.196.805	100.00%	-	
		701012090001	Penyediaan Jasa Pemeliharaan, Biaya Pemeliharaan, dan Pajak Kendaraan Perorangan Dinas atau Kendaraan Dinas Jabatan	Jumlah Kendaraan Perorangan Dinas atau Kendaraan Dinas Jabatan yang Dipelihara dan Dibayarkan Pajaknya	Unit	2	Rp0	2	Rp0	2	Rp 31.000.000	2	Rp 18.111.870	2	Rp 18.111.870	100.00%	58.43%	4	Rp 18.111.870	100.00%	-	
		701012090002	Penyediaan Jasa Pemeliharaan, Biaya Pemeliharaan, Pajak dan Perizinan Kendaraan Dinas Operasional atau Lapangan	Jumlah Kendaraan Dinas Operasional atau Lapangan yang Dipelihara dan Dibayarkan Pajak dan Perizinannya	Unit	17	Rp0	17	Rp0	17	Rp 28.868.700	17	Rp 9.382.600	17	Rp 9.382.600	100.00%	32.50%	34	Rp 9.382.600	100.00%	-	
		701012090006	Pemeliharaan Peralatan dan Mesin Lainnya	Jumlah Peralatan dan Mesin Lainnya yang Dipelihara	Unit	14	Rp0	7	Rp0	3	Rp 35.000.000	3	Rp 5.725.000	3	Rp 5.725.000	100.00%	16.36%	10	Rp 5.725.000	71.43%	-	
		701012090009	Pemeliharaan/Rehabilitasi Gedung Kantor dan Bangunan Lainnya	Jumlah Gedung Kantor dan Bangunan Lainnya yang Dipelihara/Direhabilitasi	Unit	2	Rp0	3	Rp0	2	Rp 67.687.092	2	Rp 63.977.335	2	Rp 63.977.335	100.00%	94.52%	5	Rp 63.977.335	100.00%	-	
Rata-Rata Capaian Kinerja yang Dievaluasi (%)																36.42%						
Predikat Kinerja yang Dievaluasi																SR						
	Meningkatnya kualitas penyelenggaraan Pemerintahan	**701**	**KECAMATAN**																			

No	Sasaran	Kode	Urusan/Bidang Urusan Pemerintahan dan Program/Kegiatan/ Subkegiatan	Indikator Kinerja Program (outcome) / Kegiatan (output) / Subkegiatan	Satuan	Target RPJMD Kabupaten pada Tahun 2026 (Akhir Periode RPJMD)		Realisasi Capaian Kinerja RPJMD sampai dengan RKPD tahun lalu (2024)		Target Kinerja dan Anggaran RKPD Tahun Berjalan (2025) yang Dievaluasi		Realisasi Kinerja Pada Triwulan I		Realisasi Capaian Kinerja dan Anggaran RKPD kabupaten yang Dievaluasi		Tingkat Capaian Kinerja dan Realisasi Anggaran RKPD yang dievaluasi		Realisasi Kinerja dan Anggaran RPJMD s/d Tahun 2025		Tingkat Capaian Kinerja dan Realisasi Anggaran RPJMD s/d Tahun 2025		Unit PD Penanggung Jawab
						K	Rp.	K	Rp.	K	Rp.	K	Rp.	K	Rp.	K	Rp.	K	Rp.	K	Rp.	
	Kecamatan Prambon																					Kecamatan Prambon
		70102	**PROGRAM PENYELENGGARAAN PEMERINTAHAN DAN PELAYANAN PUBLIK**	**a. Persentase izin yang menjadi kewenangan kecamatan yang diterbitkan**	**Persen**	**100**	**Rp 0**	**0**	**Rp 0**	**100**	**Rp 462.559.808**	**0**	**Rp 217.464.697**	**0**	**Rp 217.464.697**	**0.00 %**	**47.01 %**	0	Rp 217.464.697	0.00 %	0.00%	
				b. Persentase Pelayanan kewenangan kecamatan yang dilaksanakan sesuai standar	**Persen**	**100**		**100**		**100**		**25**		**25**		**25.00 %**		125		100.00%		
				c. Persentase desa yang mendapat pembinaan tentang lingkungan hidup, usaha ekonomi masyarakat, dan PKL	**Persen**	**100**		**100**		**100**		**25**		**25**		**25.00 %**		125		100.00%		
		70102201	Koordinasi Penyelenggaraan Kegiatan Pemerintahan di Tingkat Kecamatan	Jumlah laporan hasil koordinasi bidang kesejahteraan sosial, agama dan kemasyarakatan; pembangunan dan lingkungan hidup; pemerintahan dan perekonomian yang disusun	Laporan	14	Rp 0	10	Rp 0	9	Rp 251.903.335	1	Rp 32.900.000	1	Rp 32.900.000	11.11 %	13.06 %	11	Rp 32.900.000	78.57 %	-	
		701022010001	Koordinasi/Sinergi Perencanaan dan Pelaksanaan Kegiatan Pemerintahan dengan Perangkat Daerah dan Instansi Vertikal Terkait	Jumlah Laporan Koordinasi/Sinergi Perencanaan dan Pelaksanaan Kegiatan Pemerintahan dengan Perangkat Daerah dan Instansi Vertikal Terkait	Laporan	14	Rp 0	9	Rp 0	7	Rp 251.903.335	1	Rp 32.900.000	1	Rp 32.900.000	14.29 %	13.06 %	10	Rp 32.900.000	71.43 %	-	
		70102202	Penyelenggaraan Urusan Pemerintahan yang tidak Dilaksanakan oleh Unit Kerja Perangkat Daerah yang Ada di Kecamatan	Jumlah Laporan Peningkatan Efektifitas Pelaksanaan Pelayanan kepada Masyarakat di Wilayah Kecamatan	Laporan	1	Rp 0	1	Rp 0	1	Rp 6.262.500	0	Rp 600.000	0	Rp 600.000	0.00 %	9.58 %	1	Rp 600.000	100.00%	-	

No	Sasaran	Kode	Urusan/Bidang Urusan Pemerintahan dan Program/Kegiatan/ Subkegiatan	Indikator Kinerja Program (outcome) / Kegiatan (output) / Subkegiatan	Satuan	Target RPJMD Kabupaten pada Tahun 2026 (Akhir Periode RPJMD)		Realisasi Capaian Kinerja RPJMD sampai dengan RKPD tahun lalu (2024)		Target Kinerja dan Anggaran RKPD Tahun Berjalan (2025) yang Dievaluasi		Realisasi Kinerja Pada Triwulan I		Realisasi Capaian Kinerja dan Anggaran RKPD kabupaten yang Dievaluasi		Tingkat Capaian Kinerja dan Realisasi Anggaran RKPD yang dievaluasi		Realisasi Kinerja dan Anggaran RPJMD s/d Tahun 2025		Tingkat Capaian Kinerja dan Realisasi Anggaran RPJMD s/d Tahun 2025		Unit PD Penanggung Jawab
						K	Rp.	K	Rp.	K	Rp.	K	Rp.	K	Rp.	K	Rp.	K	Rp.	K	Rp.	
		701022020003	Peningkatan Efektifitas Pelaksanaan Pelayanan kepada Masyarakat di Wilayah Kecamatan	Jumlah Laporan Peningkatan Efektifitas Pelaksanaan Pelayanan kepada Masyarakat di Wilayah Kecamatan	Laporan	1	Rp 0	1	Rp 0	1	Rp 6.262.500	0	Rp 600.000	0	Rp 600.000	0.00 %	9.58 %	1	Rp 600.000	100.00%	-	
		7010224	Pelaksanaan Urusan Pemerintahan yang Dilimpahkan kepada Camat	a. Jumlah permohonan IMB Rumah Tinggal 1 dan 2 lantai luasan maksimal 400m2 yang diterbitkan	Berkas	12	Rp 0	0	Rp 0	0	Rp 204.393.973	0	Rp 183.964.697	0	Rp 183.964.697	0.00 %	90.00 %	0	Rp 183.964.697	0.00 %	-	
				b. Jumlah laporan hasil monev bidang kesejahteraan sosial, agama dan kemasyarakatan, agama dan kemasyarakatan; pembangunan dan lingkungan hidup; pemerintahan dan perekonomian yang disusun	Laporan	4		0		0		0		0		0.00 %		0		0.00 %		
				c. Jumlah laporan kegiatan pembinaan yang tersusun	Laporan	6		0		2		0		0		0.00 %		0		0.00 %		
		701022040003	Pelaksanaan Urusan Pemerintahan yang Terkait dengan Kewenangan Lain yang Dilimpahkan	Jumlah Laporan Pelaksanaan Kewenangan Lain yang Dilimpahkan	Laporan	6	Rp 0	0	Rp 0	4	Rp 204.393.973	2	Rp 183.964.697	2	Rp 183.964.697	50.00 %	90.00 %	2	Rp 183.964.697	33.33 %	-	
Rata-Rata Capaian Kinerja yang Dievaluasi (%)																3.70 %						
Predikat Kinerja yang Dievaluasi																SR						
	Meningkatnya kualitas penyelenggaraan Pemerintahan Kecamatan Prambon	**701**	**KECAMATAN**																			Kecamatan

No	Sasaran	Kode	Urusan/Bidang Urusan Pemerintahan dan Program/Kegiatan/ Subkegiatan	Indikator Kinerja Program (outcome) / Kegiatan (output) / Subkegiatan	Satuan	Target RPJMD Kabupaten pada Tahun 2026 (Akhir Periode RPJMD)		Realisasi Capaian Kinerja RPJMD sampai dengan RKPD tahun lalu (2024)		Target Kinerja dan Anggaran RKPD Tahun Berjalan (2025) yang Dievaluasi		Realisasi Kinerja Pada Triwulan I		Realisasi Capaian Kinerja dan Anggaran RKPD kabupaten yang Dievaluasi		Tingkat Capaian Kinerja dan Realisasi Anggaran RKPD yang dievaluasi		Realisasi Kinerja dan Anggaran RPJMD s/d Tahun 2025		Tingkat Capaian Kinerja dan Realisasi Anggaran RPJMD s/d Tahun 2025		Unit PD Penanggung Jawab
						K	Rp.	K	Rp.	K	Rp.	K	Rp.	K	Rp.	K	Rp.	K	Rp.	K	Rp.	
																						Prambon
		70105	**PROGRAM PENYELENGGARAAN URUSAN PEMERINTAHAN UMUM**	**Persentase penyelenggaraan urusan pemerintahan umum yang dilaksanakan dengan baik**	**Persen**	**100**	**Rp 0**	**100**	**Rp 0**	**100**	**Rp 67.036.950**	**0**	**Rp 640.000**	**0**	**Rp 640.000**	**0.00 %**	**0.95 %**	100	Rp 640.000	100.00%	0.00%	
		70105201	Penyelenggaraan Urusan Pemerintahan Umum sesuai Penugasan Kepala Daerah	Jumlah kegiatan penyelenggaraan urusan pemerintahan umum yang dilaksanakan			Rp 0	0	Rp 0	3	Rp 67.036.950	0	Rp 640.000	0	Rp 640.000	0.00 %	0.95 %	0	Rp 640.000	0.00 %	-	
		701052010001	Pembinaan Wawasan Kebangsaan dan Ketahanan Nasional dalam rangka Memantapkan Pengamalan Pancasila, Pelaksanaan Undang-Undang Dasar Negara Republik Indonesia Tahun 1945, Pelestarian Bhinneka Tunggal Ika serta Pemertahanan dan Pemeliharaan Keutuhan Negara Kesatuan Republik Indonesia	Jumlah Orang yang Mengikuti Pembinaan Wawasan Kebangsaan dan Ketahanan Nasional dalam rangka Memantapkan Pengamalan Pancasila, Pelaksanaan Undang-Undang Dasar Negara Republik Indonesia Tahun 1945, Pelestarian Bhinneka Tunggal Ika serta Pemertahanan dan Pemeliharaan Keutuhan Negara Kesatuan Republik Indonesia	Orang	40	Rp 0	25	Rp 0	25	Rp 67.036.950	0	Rp 640.000	0	Rp 640.000	0.00 %	0.95 %	25	Rp 640.000	62.50 %	-	
																Rata-Rata Capaian Kinerja yang Dievaluasi (%)							
																Predikat Kinerja yang Dievaluasi		SR					
	Meningkatnya Ketentraman dan Ketertiban Umum Kecamatan Prambon	**701**	**KECAMATAN**																			

No	Sasaran	Kode	Urusan/Bidang Urusan Pemerintahan dan Program/Kegiatan/ Subkegiatan	Indikator Kinerja Program (outcome) / Kegiatan (output) / Subkegiatan	Satuan	Target RPJMD Kabupaten pada Tahun 2026 (Akhir Periode RPJMD)		Realisasi Capaian Kinerja RPJMD sampai dengan RKPD tahun lalu (2024)		Target Kinerja dan Anggaran RKPD Tahun Berjalan (2025) yang Dievaluasi		Realisasi Kinerja Pada Triwulan I		Realisasi Capaian Kinerja dan Anggaran RKPD kabupaten yang Dievaluasi		Tingkat Capaian Kinerja dan Realisasi Anggaran RKPD yang dievaluasi		Realisasi Kinerja dan Anggaran RPJMD s/d Tahun 2025		Tingkat Capaian Kinerja dan Realisasi Anggaran RPJMD s/d Tahun 2025		Unit PD Penanggung Jawab
						K	Rp.	K	Rp.	K	Rp.	K	Rp.	K	Rp.	K	Rp.	K	Rp.	K	Rp.	
																						Kecamatan Sukodono
		70104	**PROGRAM KOORDINASI KETENTRAMAN DAN KETERTIBAN UMUM**	**Persentase pelanggaran Perda dan Perkada yang ditangani**	**%**	**82**	**Rp 0**	**100**	**Rp 0**	**82**	**Rp 227.650.000**	**100**	**Rp 2.625.000**	**100**	**Rp 2.625.000**	**100.00%**	**1.15 %**	200	Rp 2.625.000	100.00%	0.00%	
		70104201	Koordinasi Upaya Penyelenggaraan Ketenteraman dan Ketertiban Umum	Jumlah laporan hasil koordinasi bidang ketentraman dan ketertiban umum dan pembinaan lembaga sosial, agama dan kemasyarakatan yang tersusun	laporan	4	Rp 0	4	Rp 0	4	Rp 227.650.000	0	Rp 2.625.000	0	Rp 2.625.000	0.00 %	1.15 %	4	Rp 2.625.000	100.00%	-	
		701042010001	Sinergitas dengan Kepolisian Negara Republik Indonesia, Tentara Nasional Indonesia dan Instansi Vertikal di Wilayah Kecamatan	Jumlah Laporan Hasil Sinergitas dengan Kepolisian Negara Republik Indonesia, Tentara Nasional Indonesia dan Instansi Vertikal di Wilayah Kecamatan			Rp 0	0	Rp 0	12	Rp 8.400.000	0	Rp 0	0	Rp 0	0.00 %	0.00 %	0	Rp 0	0.00 %	-	
		701042010002	Harmonisasi Hubungan dengan Tokoh Agama dan Tokoh Masyarakat	Jumlah Laporan Pelaksanaan Harmonisasi Hubungan dengan Tokoh Agama dan Tokoh Masyarakat			Rp 0	0	Rp 0	6	Rp 219.250.000	0	Rp 2.625.000	0	Rp 2.625.000	0.00 %	1.20 %	0	Rp 2.625.000	0.00 %	-	
																Rata-Rata Capaian Kinerja yang Dievaluasi (%)	0.00 %						
																Predikat Kinerja yang Dievaluasi	SR						
	Meningkatnya kualitas penyelenggaraan Pemerintahan Kecamatan Prambon	**701**	**KECAMATAN**																			Kecamatan

No	Sasaran	Kode	Urusan/Bidang Urusan Pemerintahan dan Program/Kegiatan/ Subkegiatan	Indikator Kinerja Program (outcome) / Kegiatan (output) / Subkegiatan	Satuan	Target RPJMD Kabupaten pada Tahun 2026 (Akhir Periode RPJMD)		Realisasi Capaian Kinerja RPJMD sampai dengan RKPD tahun lalu (2024)		Target Kinerja dan Anggaran RKPD Tahun Berjalan (2025) yang Dievaluasi		Realisasi Kinerja Pada Triwulan I		Realisasi Capaian Kinerja dan Anggaran RKPD kabupaten yang Dievaluasi		Tingkat Capaian Kinerja dan Realisasi Anggaran RKPD yang dievaluasi		Realisasi Kinerja dan Anggaran RPJMD s/d Tahun 2025		Tingkat Capaian Kinerja dan Realisasi Anggaran RPJMD s/d Tahun 2025		Unit PD Penanggung Jawab
						K	Rp.	K	Rp.	K	Rp.	K	Rp.	K	Rp.	K	Rp.	K	Rp.	K	Rp.	
																						Sukodono
		70106	**PROGRAM PEMBINAAN DAN PENGAWASAN PEMERINTAHAN DESA**	**Persentase desa yang menyusun dokumen perencanaan , penganggaran dan pelaporan sesuai dengan ketentuan dan tepat waktu**	**%**	**100**	**Rp 0**	**100**	**Rp 0**	**100**	**Rp 24.950.000**	**0**	**Rp 0**	**0**	**Rp 0**	**0.00 %**	**0.00 %**	100	Rp 0	100.00%	0.00%	
		70106201	Fasilitasi, Rekomendasi dan Koordinasi Pembinaan dan Pengawasan Pemerintahan Desa	jumlah desa yang menyusun dokumen perencanaan , penganggaran dan pelaporan sesuai dengan ketentuan dan tepat waktu	desa	19	Rp 0	19	Rp 0	19	Rp 24.950.000	0	Rp 0	0	Rp 0	0.00 %	0.00 %	19	Rp 0	100.00%	-	
		701062010002	Fasilitasi Administrasi Tata Pemerintahan Desa	Jumlah Dokumen yang Difasilitasi dalam rangka Administrasi Tata Pemerintahan Desa	Dokumen	38	Rp 0	38	Rp 0	38	Rp 16.100.000	0	Rp 0	0	Rp 0	0.00 %	0.00 %	38	Rp 0	100.00%	-	
		701062010005	Fasilitasi Pelaksanaan Tugas Kepala Desa dan Perangkat Desa	Jumlah Dokumen Fasilitasi dalam rangka Pelaksanaan Tugas Kepala Desa dan Perangkat Desa	dokumen	4	Rp 0	4	Rp 0	4	Rp 8.850.000	0	Rp 0	0	Rp 0	0.00 %	0.00 %	4	Rp 0	100.00%	-	
															Rata-Rata Capaian Kinerja yang Dievaluasi (%)							
															Predikat Kinerja yang Dievaluasi		SR					
	Meningkatnya kualitas penyelenggaraan Pemerintahan Kecamatan Prambon	**701**	**KECAMATAN**																			Kecamatan Sukodono
		70101	**PROGRAM PENUNJANG URUSAN PEMERINTAHAN DAERAH KABUPATEN/KOTA**	**Tingkat kepuasan aparatur perangkat daerah terhadap pelayanan kesekretariatan**			**Rp 0**	**0**	**Rp 0**	**86,5**	**Rp 6.747.040.301**	**0**	**Rp 1.251.389.570**	**0**	**Rp 1.251.389.570**	**0.00 %**	**18.55 %**	0	Rp 1.251.389.570	0.00 %	0.00%	

No	Sasaran	Kode	Urusan/Bidang Urusan Pemerintahan dan Program/Kegiatan/ Subkegiatan	Indikator Kinerja Program (outcome) / Kegiatan (output) / Subkegiatan	Satuan	Target RPJMD Kabupaten pada Tahun 2026 (Akhir Periode RPJMD)		Realisasi Capaian Kinerja RPJMD sampai dengan RKPD tahun lalu (2024)		Target Kinerja dan Anggaran RKPD Tahun Berjalan (2025) yang Dievaluasi		Realisasi Kinerja Pada Triwulan I		Realisasi Capaian Kinerja dan Anggaran RKPD kabupaten yang Dievaluasi		Tingkat Capaian Kinerja dan Realisasi Anggaran RKPD yang dievaluasi		Realisasi Kinerja dan Anggaran RPJMD s/d Tahun 2025		Tingkat Capaian Kinerja dan Realisasi Anggaran RPJMD s/d Tahun 2025		Unit PD Penanggung Jawab
						K	Rp.	K	Rp.	K	Rp.	K	Rp.	K	Rp.	K	Rp.	K	Rp.	K	Rp.	
		70101201	Perencanaan, Penganggaran, dan Evaluasi Kinerja Perangkat Daerah	Jumlah dokumen perencanaan dan penganggaran yang disusun sesuai ketentuan			Rp0	0	Rp0	5	Rp 80.562.500	0	Rp 0	0	Rp 0	0.00 %	0.00 %	0	Rp 0	0.00 %	-	
				Jumlah dokumen laporan evaluasi kinerja PD yang disusun sesuai ketentuan				0		1		0		0		0.00 %		0		0.00 %		
		701012010001	Penyusunan Dokumen Perencanaan Perangkat Daerah	Jumlah Dokumen Perencanaan Perangkat Daerah	Dokumen	5	Rp0	2	Rp0	5	Rp 21.750.000	1	Rp 0	1	Rp 0	20.00 %	0.00 %	3	Rp 0	60.00 %	-	
		701012010006	Koordinasi dan Penyusunan Laporan Capaian Kinerja dan Ikhtisar Realisasi Kinerja SKPD	Jumlah Laporan Capaian Kinerja dan Ikhtisar Realisasi Kinerja SKPD dan Laporan Hasil Koordinasi Penyusunan Laporan Capaian Kinerja dan Ikhtisar Realisasi Kinerja SKPD	laporan	2	Rp0	2	Rp0	2	Rp 350.000	1	Rp 0	1	Rp 0	50.00 %	0.00 %	3	Rp 0	100.00%	-	
		701012010008	Penyelenggaraan Walidata Pendukung Statistik Sektoral Daerah	Jumlah Dokumen Hasil Penyelenggaraan Walidata Pendukung Statistik Sektoral Daerah	dokumen	4	Rp0	4	Rp0	4	Rp 33.500.000	0	Rp 0	0	Rp 0	0.00 %	0.00 %	4	Rp 0	100.00%	-	
		701012010009	Pelaksanaan Pengumpulan Data Statistik Sektoral Daerah	Jumlah Data Statistik Sektoral Daerah yang Telah Dikumpulkan dan Diperiksa Lingkup Perangkat Daerah	data	10	Rp0	0	Rp0	10	Rp 24.962.500	0	Rp 0	0	Rp 0	0.00 %	0.00 %	0	Rp 0	0.00 %	-	
		70101202	Administrasi Keuangan Perangkat Daerah	Persentase Realisasi Anggaran Perangkat Daerah	%	90	Rp0	90	Rp0	82,5	Rp 4.371.836.989	16,9	Rp 903.265.836	16,9	Rp 903.265.836	20.48 %	20.66 %	106,9	Rp 903.265.836	100.00%	-	
		701012020001	Penyediaan Gaji dan Tunjangan ASN	Jumlah Orang yang Menerima Gaji dan Tunjangan ASN	orang	20	Rp0	21	Rp0	20	Rp 4.370.659.489	20	Rp 903.265.836	20	Rp 903.265.836	100.00%	20.67 %	41	Rp 903.265.836	100.00%	-	
		701012020005	Koordinasi dan Penyusunan Laporan	Jumlah Laporan Keuangan Akhir Tahun SKPD dan Laporan Hasil	Laporan	5	Rp0	5	Rp0	5	Rp 1.177.500	5	Rp 0	5	Rp 0	100.00%	0.00 %	10	Rp 0	100.00%	-	

No	Sasaran	Kode	Urusan/Bidang Urusan Pemerintahan dan Program/Kegiatan/ Subkegiatan	Indikator Kinerja Program (outcome) / Kegiatan (output) / Subkegiatan	Satuan	Target RPJMD Kabupaten pada Tahun 2026 (Akhir Periode RPJMD)		Realisasi Capaian Kinerja RPJMD sampai dengan RKPD tahun lalu (2024)		Target Kinerja dan Anggaran RKPD Tahun Berjalan (2025) yang Dievaluasi		Realisasi Kinerja Pada Triwulan I		Realisasi Capaian Kinerja dan Anggaran RKPD kabupaten yang Dievaluasi		Tingkat Capaian Kinerja dan Realisasi Anggaran RKPD yang dievaluasi		Realisasi Kinerja dan Anggaran RPJMD s/d Tahun 2025		Tingkat Capaian Kinerja dan Realisasi Anggaran RPJMD s/d Tahun 2025		Unit PD Penanggung Jawab
						K	Rp.	K	Rp.	K	Rp.	K	Rp.	K	Rp.	K	Rp.	K	Rp.	K	Rp.	
			Keuangan Akhir Tahun SKPD	Koordinasi Penyusunan Laporan Keuangan Akhir Tahun SKPD																		
		70101206	Administrasi Umum Perangkat Daerah	Nilai Survey Kepuasan Masyarakat (SKM)	Nilai	98	Rp0	98	Rp0	98,35	Rp 354.614.365	0	Rp 59.876.700	0	Rp 59.876.700	0.00 %	16.89 %	98	Rp 59.876.700	100.00%	-	
		701012060001	Penyediaan Komponen Instalasi Listrik/Penerangan Bangunan Kantor	Jumlah Paket Komponen Instalasi Listrik/Penerangan Bangunan Kantor yang Disediakan	paket	4	Rp0	4	Rp0	4	Rp 8.754.459	1	Rp 1.978.200	1	Rp 1.978.200	25.00 %	22.60 %	5	Rp 1.978.200	100.00%	-	
		701012060002	Penyediaan Peralatan dan Perlengkapan Kantor	Jumlah Paket Peralatan dan Perlengkapan Kantor yang Disediakan	paket	4	Rp0	4	Rp0	4	Rp 77.997.586	1	Rp 24.210.000	1	Rp 24.210.000	25.00 %	31.04 %	5	Rp 24.210.000	100.00%	-	
		701012060004	Penyediaan Bahan Logistik Kantor	Jumlah Paket Bahan Logistik Kantor yang Disediakan	paket	12	Rp0	12	Rp0	12	Rp 121.606.000	3	Rp 14.100.000	3	Rp 14.100.000	25.00 %	11.59 %	15	Rp 14.100.000	100.00%	-	
		701012060005	Penyediaan Barang Cetakan dan Penggandaan	Jumlah Paket Barang Cetakan dan Penggandaan yang Disediakan	paket	2	Rp0	1	Rp0	1	Rp 8.300.000	0	Rp 0	0	Rp 0	0.00 %	0.00 %	1	Rp 0	50.00 %	-	
		701012060006	Penyediaan Bahan Bacaan dan Peraturan Perundang-undangan	Jumlah Dokumen Bahan Bacaan dan Peraturan Perundang-Undangan yang Disediakan	paket	12	Rp0	3	Rp0	12	Rp 3.600.000	3	Rp 600.000	3	Rp 600.000	25.00 %	16.67 %	6	Rp 600.000	50.00 %	-	
		701012060008	Fasilitasi Kunjungan Tamu	Jumlah Laporan Fasilitasi Kunjungan Tamu	laporan	12	Rp0	12	Rp0	12	Rp 12.900.000	3	Rp 1.075.000	3	Rp 1.075.000	25.00 %	8.33 %	15	Rp 1.075.000	100.00%	-	
		701012060009	Penyelenggaraan Rapat Koordinasi dan Konsultasi SKPD	Jumlah Laporan Penyelenggaraan Rapat Koordinasi dan Konsultasi SKPD	paket	4	Rp0	4	Rp0	4	Rp 121.456.320	1	Rp 17.913.500	1	Rp 17.913.500	25.00 %	14.75 %	5	Rp 17.913.500	100.00%	-	
		70101207	Pengadaan Barang Milik Daerah Penunjang Urusan Pemerintah Daerah	Jumlah BMD yang diadakan	unit	2	Rp0	2	Rp0	2	Rp 310.658.124	0	Rp 10.200.000	0	Rp 10.200.000	0.00 %	3.28 %	2	Rp 10.200.000	100.00%	-	

No	Sasaran	Kode	Urusan/Bidang Urusan Pemerintahan dan Program/Kegiatan/ Subkegiatan	Indikator Kinerja Program (outcome) / Kegiatan (output) / Subkegiatan	Satuan	Target RPJMD Kabupaten pada Tahun 2026 (Akhir Periode RPJMD)		Realisasi Capaian Kinerja RPJMD sampai dengan RKPD tahun lalu (2024)		Target Kinerja dan Anggaran RKPD Tahun Berjalan (2025) yang Dievaluasi		Realisasi Kinerja Pada Triwulan I		Realisasi Capaian Kinerja dan Anggaran RKPD kabupaten yang Dievaluasi		Tingkat Capaian Kinerja dan Realisasi Anggaran RKPD yang dievaluasi		Realisasi Kinerja dan Anggaran RPJMD s/d Tahun 2025		Tingkat Capaian Kinerja dan Realisasi Anggaran RPJMD s/d Tahun 2025		Unit PD Penanggung Jawab
						K	Rp.	K	Rp.	K	Rp.	K	Rp.	K	Rp.	K	Rp.	K	Rp.	K	Rp.	
		701012070005	Pengadaan Mebel	Jumlah Paket Mebel yang Disediakan	unit	0	Rp 0	1	Rp 0	1	Rp 16.542.000	0	Rp 0	0	Rp 0	0.00 %	0.00 %	1	Rp 0	0.00 %	-	
		701012070006	Pengadaan Peralatan dan Mesin Lainnya	Jumlah Unit Peralatan dan Mesin Lainnya yang Disediakan	unit	5	Rp 0	3	Rp 0	6	Rp 70.757.170	0	Rp 10.200.000	0	Rp 10.200.000	0.00 %	14.42 %	3	Rp 10.200.000	60.00 %	-	
		701012070009	Pengadaan Gedung Kantor atau Bangunan Lainnya	Jumlah Unit Gedung Kantor atau Bangunan Lainnya yang Disediakan	unit	0	Rp 0	0	Rp 0	5	Rp 223.358.954	0	Rp 0	0	Rp 0	0.00 %	0.00 %	0	Rp 0	0.00 %	-	
		701012018	Penyediaan Jasa Penunjang Urusan Pemerintahan Daerah	Persentase terpenuhinya jasa penunjang administrasi perkantoran	%	100	Rp 0	100	Rp 0	100	Rp 1.336.237.023	25	Rp 263.257.034	25	Rp 263.257.034	25.00 %	19.70 %	125	Rp 263.257.034	100.00%	-	
		701012080001	Penyediaan Jasa Surat Menyurat	Jumlah Laporan Penyediaan Jasa Surat Menyurat			Rp 0	0	Rp 0	3	Rp 1.400.000	0	Rp 0	0	Rp 0	0.00 %	0.00 %	0	Rp 0	0.00 %	-	
		701012080002	Penyediaan Jasa Komunikasi, Sumber Daya Air dan Listrik	Jumlah Laporan Penyediaan Jasa Komunikasi, Sumber Daya Air dan Listrik yang Disediakan			Rp 0	0	Rp 0	12	Rp 238.446.223	0	Rp 46.830.790	0	Rp 46.830.790	0.00 %	19.64 %	0	Rp 46.830.790	0.00 %	-	
		701012080004	Penyediaan Jasa Pelayanan Umum Kantor	Jumlah Laporan Penyediaan Jasa Pelayanan Umum Kantor yang Disediakan			Rp 0	0	Rp 0	12	Rp 1.096.390.800	0	Rp 216.426.244	0	Rp 216.426.244	0.00 %	19.74 %	0	Rp 216.426.244	0.00 %	-	
		701012019	Pemeliharaan Barang Milik Daerah Penunjang Urusan Pemerintahan Daerah	Persentase Barang Milik Daerah Penunjang Urusan Pemerintahan Daerah yang layak fungsi	%	36	Rp 0	36	Rp 0	36	Rp 293.131.300	6	Rp 14.790.000	6	Rp 14.790.000	16.67 %	5.05 %	42	Rp 14.790.000	100.00%	-	
		701012090001	Penyediaan Jasa Pemeliharaan, Biaya Pemeliharaan, dan Pajak Kendaraan Perorangan Dinas atau Kendaraan Dinas Jabatan	Jumlah Kendaraan Perorangan Dinas atau Kendaraan Dinas Jabatan yang Dipelihara dan dibayarkan Pajaknya	unit	2	Rp 0	2	Rp 0	2	Rp 29.131.300	0	Rp 4.625.000	0	Rp 4.625.000	0.00 %	15.88 %	2	Rp 4.625.000	100.00%	-	

No	Sasaran	Kode	Urusan/Bidang Urusan Pemerintahan dan Program/Kegiatan/ Subkegiatan	Indikator Kinerja Program (outcome) / Kegiatan (output) / Subkegiatan	Satuan	Target RPJMD Kabupaten pada Tahun 2026 (Akhir Periode RPJMD)		Realisasi Capaian Kinerja RPJMD sampai dengan RKPD tahun lalu (2024)		Target Kinerja dan Anggaran RKPD Tahun Berjalan (2025) yang Dievaluasi		Realisasi Kinerja Pada Triwulan I		Realisasi Capaian Kinerja dan Anggaran RKPD kabupaten yang Dievaluasi		Tingkat Capaian Kinerja dan Realisasi Anggaran RKPD yang dievaluasi		Realisasi Kinerja dan Anggaran RPJMD s/d Tahun 2025		Tingkat Capaian Kinerja dan Realisasi Anggaran RPJMD s/d Tahun 2025		Unit PD Penanggung Jawab
						K	Rp.	K	Rp.	K	Rp.	K	Rp.	K	Rp.	K	Rp.	K	Rp.	K	Rp.	
		701010120 90002	Penyediaan Jasa Pemeliharaan, Biaya Pemeliharaan, Pajak dan Perizinan Kendaraan Dinas Operasional atau Lapangan	Jumlah Kendaraan Dinas Operasional atau Lapangan yang Dipelihara dan dibayarkan Pajak dan Perizinannya	unit	4	Rp 0	4	Rp 0	4	Rp 26.500.000	1	Rp 5.395.000	1	Rp 5.395.000	25.00 %	20.36 %	5	Rp 5.395.000	100.00%	-	
		701012090006	Pemeliharaan Peralatan dan Mesin Lainnya	Jumlah Peralatan dan Mesin Lainnya yang Dipelihara	unit	24	Rp 0	24	Rp 0	16	Rp 67.500.000	6	Rp 4.770.000	6	Rp 4.770.000	37.50 %	7.07 %	30	Rp 4.770.000	100.00%	-	
		701012090009	Pemeliharaan/Rehabilitasi Gedung Kantor dan Bangunan Lainnya	Jumlah Gedung Kantor dan Bangunan Lainnya yang Dipelihara/Direhabilitasi	unit	1	Rp 0	1	Rp 0	2	Rp 170.000.000	0	Rp 0	0	Rp 0	0.00 %	0.00 %	1	Rp 0	100.00%	-	
															Rata-Rata Capaian Kinerja yang Dievaluasi (%)	8.88 %						
															Predikat Kinerja yang Dievaluasi	SR						
	Meningkatnya kualitas penyelenggaraan Pemerintahan Kecamatan Prambon	**701**	**KECAMATAN**																			Kecamatan Sukodono
		70102	**PROGRAM PENYELENGGARAAN PEMERINTAHAN DAN PELAYANAN PUBLIK**	**Persentase Pelayanan kewenangan kecamatan yang dilaksanakan sesuai standar**	**%**	**89**	**Rp 0**	**100**	**Rp 0**	**89**	**Rp 587.211.731**	**22**	**Rp 46.660.000**	**22**	**Rp 46.660.000**	**24.72 %**	**7.95 %**	122	Rp 46.660.000	100.00%	0.00%	
				Persentase desa yang mendapat pembinaan tentang lingkungan hidup, usaha ekonomi masyarakat, dan PKL	**%**	**100**		**100**		**100**		**100**		**100**		**100.00%**		200		100.00%		
				Persentase izin yang menjadi kewenangan kecamatan yang diterbitkan	**%**	**0**		**0**		**0**		**0**		**0**		**0.00 %**		0		0.00 %		

No	Sasaran	Kode	Urusan/Bidang Urusan Pemerintahan dan Program/Kegiatan/ Subkegiatan	Indikator Kinerja Program (outcome) / Kegiatan (output) / Subkegiatan	Satuan	Target RPJMD Kabupaten pada Tahun 2026 (Akhir Periode RPJMD)		Realisasi Capaian Kinerja RPJMD sampai dengan RKPD tahun lalu (2024)		Target Kinerja dan Anggaran RKPD Tahun Berjalan (2025) yang Dievaluasi		Realisasi Kinerja Pada Triwulan I		Realisasi Capaian Kinerja dan Anggaran RKPD kabupaten yang Dievaluasi		Tingkat Capaian Kinerja dan Realisasi Anggaran RKPD yang dievaluasi		Realisasi Kinerja dan Anggaran RPJMD s/d Tahun 2025		Tingkat Capaian Kinerja dan Realisasi Anggaran RPJMD s/d Tahun 2025		Unit PD Penanggung Jawab
						K	Rp.	K	Rp.	K	Rp.	K	Rp.	K	Rp.	K	Rp.	K	Rp.	K	Rp.	
		7010220 1	Koordinasi Penyelenggaraan Kegiatan Pemerintahan di Tingkat Kecamatan	Jumlah laporan hasil koordinasi bidang kesejahteraan sosial, agama dan kemasyarakatan; pembangunan dan lingkungan hidup; pemerintahan dan perekonomian yang disusun	laporan	16	Rp 0	16	Rp 0	16	Rp 387.117.500	2	Rp 46.660.000	2	Rp 46.660.000	12.50 %	12.05 %	18	Rp 46.660.000	100.00%	-	
		7010220 10001	Koordinasi/Sinergi Perencanaan dan Pelaksanaan Kegiatan Pemerintahan dengan Perangkat Daerah dan Instansi Vertikal Terkait	Jumlah Laporan Koordinasi/Sinergi Perencanaan dan Pelaksanaan Kegiatan Pemerintahan dengan Perangkat Daerah dan Instansi Vertikal Terkait	laporan	16	Rp 0	16	Rp 0	16	Rp 387.117.500	2	Rp 46.660.000	2	Rp 46.660.000	12.50 %	12.05 %	18	Rp 46.660.000	100.00%	-	
		7010220 4	Pelaksanaan Urusan Pemerintahan yang Dilimpahkan kepada Camat				Rp 0		Rp 0		Rp 200.094.231		Rp 0		Rp 0		0.00 %		Rp 0		-	
		7010220 40003	Pelaksanaan Urusan Pemerintahan yang Terkait dengan Kewenangan Lain yang Dilimpahkan	Jumlah Laporan Pelaksanaan Kewenangan Lain yang Dilimpahkan	laporan	2	Rp 0	1	Rp 0	1	Rp 200.094.231	0	Rp 0	0	Rp 0	0.00 %	0.00 %	1	Rp 0	50.00 %	-	
Rata-Rata Capaian Kinerja yang Dievaluasi (%)																12.50 %						
Predikat Kinerja yang Dievaluasi																SR						
	Meningkatnya kualitas penyelenggaraan Pemerintahan Kecamatan Prambon	**701**	**KECAMATAN**																			Kecamatan Sukodono

No	Sasaran	Kode	Urusan/Bidang Urusan Pemerintahan dan Program/Kegiatan/ Subkegiatan	Indikator Kinerja Program (outcome) / Kegiatan (output) / Subkegiatan	Satuan	Target RPJMD Kabupaten pada Tahun 2026 (Akhir Periode RPJMD)		Realisasi Capaian Kinerja RPJMD sampai dengan RKPD tahun lalu (2024)		Target Kinerja dan Anggaran RKPD Tahun Berjalan (2025) yang Dievaluasi		Realisasi Kinerja Pada Triwulan I		Realisasi Capaian Kinerja dan Anggaran RKPD kabupaten yang Dievaluasi		Tingkat Capaian Kinerja dan Realisasi Anggaran RKPD yang dievaluasi		Realisasi Kinerja dan Anggaran RPJMD s/d Tahun 2025		Tingkat Capaian Kinerja dan Realisasi Anggaran RPJMD s/d Tahun 2025		Unit PD Penanggung Jawab
						K	Rp.	K	Rp.	K	Rp.	K	Rp.	K	Rp.	K	Rp.	K	Rp.	K	Rp.	
		70105	**PROGRAM PENYELENGGARAAN URUSAN PEMERINTAHAN UMUM**	**Persentase penyelenggaraan urusan pemerintahan umum yang dilaksanakan dengan baik**	**%**	**88**	**Rp 0**	**100**	**Rp 0**	**86**	**Rp 109.219.500**	**0**	**Rp 0**	**0**	**Rp 0**	**0.00 %**	**0.00 %**	100	Rp 0	100.00%	0.00%	
		70105201	Penyelenggaraan Urusan Pemerintahan Umum sesuai Penugasan Kepala Daerah	Jumlah kegiatan penyelenggaraan urusan pemerintahan umum yang dilaksanakan	kegiatan	1	Rp 0	1	Rp 0	1	Rp 109.219.500	1	Rp 0	1	Rp 0	100.00%	0.00 %	2	Rp 0	100.00%	-	
		701052010001	Pembinaan Wawasan Kebangsaan dan Ketahanan Nasional dalam rangka Memantapkan Pengamalan Pancasila, Pelaksanaan Undang-Undang Dasar Negara Republik Indonesia Tahun 1945, Pelestarian Bhinneka Tunggal Ika serta Pemertahanan dan Pemeliharaan Keutuhan Negara Kesatuan Republik Indonesia	Jumlah Orang yang Mengikuti Pembinaan Wawasan Kebangsaan dan Ketahanan Nasional dalam rangka Memantapkan pengamalan Pancasila, Pelaksanaan Undang-Undang Dasar Negara Republik Indonesia Tahun 1945, Pelestarian Bhinneka Tunggal Ika serta Pemertahanan dan Pemeliharaan Keutuhan Negara Kesatuan Republik Indonesia	orang	30	Rp 0	30	Rp 0	30	Rp 73.219.500	0	Rp 0	0	Rp 0	0.00 %	0.00 %	30	Rp 0	100.00%	-	
		701052010008	Pelaksanaan Tugas Forum Koordinasi Pimpinan di Kecamatan	Jumlah Dokumen Tugas Forum Koordinasi Pimpinan di Kecamatan	dokumen	4	Rp 0	4	Rp 0	4	Rp 36.000.000	0	Rp 0	0	Rp 0	0.00 %	0.00 %	4	Rp 0	100.00%	-	
																Rata-Rata Capaian Kinerja yang Dievaluasi (%)		100.00%					
																Predikat Kinerja yang Dievaluasi		ST					

No	Sasaran	Kode	Urusan/Bidang Urusan Pemerintahan dan Program/Kegiatan/ Subkegiatan	Indikator Kinerja Program (outcome) / Kegiatan (output) / Subkegiatan	Satuan	Target RPJMD Kabupaten pada Tahun 2026 (Akhir Periode RPJMD)		Realisasi Capaian Kinerja RPJMD sampai dengan RKPD tahun lalu (2024)		Target Kinerja dan Anggaran RKPD Tahun Berjalan (2025) yang Dievaluasi		Realisasi Kinerja Pada Triwulan I		Realisasi Capaian Kinerja dan Anggaran RKPD kabupaten yang Dievaluasi		Tingkat Capaian Kinerja dan Realisasi Anggaran RKPD yang dievaluasi		Realisasi Kinerja dan Anggaran RPJMD s/d Tahun 2025		Tingkat Capaian Kinerja dan Realisasi Anggaran RPJMD s/d Tahun 2025		Unit PD Penanggung Jawab
						K	Rp.	K	Rp.	K	Rp.	K	Rp.	K	Rp.	K	Rp.	K	Rp.	K	Rp.	
		801	**KESATUAN BANGSA DAN POLITIK**																			Badan Kesatuan Bangsa dan Politik
		80104	**PROGRAM PEMBERDAYAAN DAN PENGAWASAN ORGANISASI KEMASYARAKATAN**	**Jumlah Pembinaan / pemberdayaan dan pengawasan Ormas**	**Kegiatan**	**4**	**Rp 0**	**4**	**Rp 0**	**4**	**Rp 52.464.980.000**	**1**	**Rp 1.150.614.510**	**1**	**Rp 1.150.614.510**	**25.00 %**	**2.19 %**	1	Rp 1.150.614.510	25.00 %	0.00%	
				Jumlah ormas yang didata	**Ormas**	**364**		**364**		**364**		**364**		**364**		**100.00%**		364		100.00%		
				Jumlah proposal Ormas yang diverifikasi	**Proposal**	**12**		**12**		**12**		**3**		**3**		**25.00 %**		3		25.00 %		
		80104201	Perumusan Kebijakan Teknis dan Pemantapan Pelaksanaan Bidang Pemberdayaan dan Pengawasan Organisasi Kemasyarakatan	Jumlah buku pedoman teknis pemberdayaan dan pengawasan ormas	Buku	3	Rp 0	3	Rp 0	3	Rp 52.464.980.000	0	Rp 1.150.614.510	0	Rp 1.150.614.510	0.00 %	2.19 %	3	Rp 1.150.614.510	100.00%	-	
		801042010003	Pelaksanaan Kebijakan di Bidang Pendaftaran Ormas, Pemberdayaan Ormas, Evaluasi dan Mediasi Sengketa Ormas, Pengawasan Ormas dan Ormas Asing di Daerah	Jumlah Orang yang Mengikuti Pelaksanaan Kebijakan di Bidang Pendaftaran Ormas, Pemberdayaan Ormas, Evaluasi dan Mediasi Sengketa Ormas, Pengawasan Ormas dan Ormas Asing di Daerah	Orang	260	Rp 0	260	Rp 0	260	Rp 300.000.000	0	Rp 0	0	Rp 0	0.00 %	0.00 %	260	Rp 0	100.00%	-	
		801042010004	Pelaksanaan Koordinasi di Bidang Pendaftaran Ormas,	Jumlah Orang yang Mengikuti Koordinasi di Bidang Pendaftaran	Orang	3605	Rp 0	3605	Rp 0	3,605	Rp 5.112.500.000	1200	Rp 1.150.614.510	1200	Rp 1.150.614.510	100.00%	22.51%	1200	Rp 1.150.614.510	33.29 %	-	

No	Sasaran	Kode	Urusan/Bidang Urusan Pemerintahan dan Program/Kegiatan/ Subkegiatan	Indikator Kinerja Program (outcome) / Kegiatan (output) / Subkegiatan	Satuan	Target RPJMD Kabupaten pada Tahun 2026 (Akhir Periode RPJMD)		Realisasi Capaian Kinerja RPJMD sampai dengan RKPD tahun lalu (2024)		Target Kinerja dan Anggaran RKPD Tahun Berjalan (2025) yang Dievaluasi		Realisasi Kinerja Pada Triwulan I		Realisasi Capaian Kinerja dan Anggaran RKPD kabupaten yang Dievaluasi		Tingkat Capaian Kinerja dan Realisasi Anggaran RKPD yang dievaluasi		Realisasi Kinerja dan Anggaran RPJMD s/d Tahun 2025		Tingkat Capaian Kinerja dan Realisasi Anggaran RPJMD s/d Tahun 2025		Unit PD Penanggung Jawab
						K	Rp.	K	Rp.	K	Rp.	K	Rp.	K	Rp.	K	Rp.	K	Rp.	K	Rp.	
		801042010005	Pemberdayaan Ormas, Evaluasi dan Mediasi Sengketa Ormas, Pengawasan Ormas dan Ormas Asing di Daerah Pelaksanaan Monitoring, Evaluasi dan Pelaporan di Bidang Pendaftaran Ormas, Pemberdayaan Ormas, Evaluasi dan Mediasi Sengketa Ormas, Pengawasan Ormas dan Ormas Asing di Daerah	Ormas, Pemberdayaan Ormas, Evaluasi dan Mediasi Sengketa Ormas, Pengawasan Ormas dan Ormas Asing di Daerah Jumlah Laporan Hasil Monitoring, Evaluasi dan Pelaporan di Bidang Pendaftaran Ormas, Pemberdayaan Ormas, Evaluasi dan Mediasi Sengketa Ormas, Pengawasan Ormas dan Ormas Asing di Daerah	Laporan	12	Rp 0	12	Rp 0	12	Rp 47.052.480.000	3	Rp 0	3	Rp 0	25.00 %	0.00 %	3	Rp 0	25.00 %	-	
Rata-Rata Capaian Kinerja yang Dievaluasi (%)																0.00 %						
Predikat Kinerja yang Dievaluasi																SR						
		801	**KESATUAN BANGSA DAN POLITIK**																			Badan Kesatuan Bangsa dan Politik
		80105	**PROGRAM PEMBINAAN DAN PENGEMBANGAN KETAHANAN EKONOMI, SOSIAL, DAN BUDAYA**	**Jumlah kegiatan fasilitasi dan pembinaan serta informasi yang berkaitan dengan ketahanan ekonomi, sosial dan budaya** **Jumlah monitoring dan evaluasi serta pelaporan bidang ketahanan**	**Kegiatan** **Laporan**	**3** **12**	**Rp 0**	**3** **12**	**Rp 0**	**3** **12**	**Rp 10.000.000**	**0** **3**	**Rp 0**	**0** **3**	**Rp 0**	**0.00 %** **25.00 %**	**0.00 %**	3 3	Rp 0	100.00% 25.00 %	0.00%	

No	Sasaran	Kode	Urusan/Bidang Urusan Pemerintahan dan Program/Kegiatan/ Subkegiatan	Indikator Kinerja Program (outcome) / Kegiatan (output) / Subkegiatan	Satuan	Target RPJMD Kabupaten pada Tahun 2026 (Akhir Periode RPJMD)		Realisasi Capaian Kinerja RPJMD sampai dengan RKPD tahun lalu (2024)		Target Kinerja dan Anggaran RKPD Tahun Berjalan (2025) yang Dievaluasi		Realisasi Kinerja Pada Triwulan I		Realisasi Capaian Kinerja dan Anggaran RKPD kabupaten yang Dievaluasi		Tingkat Capaian Kinerja dan Realisasi Anggaran RKPD yang dievaluasi		Realisasi Kinerja dan Anggaran RPJMD s/d Tahun 2025		Tingkat Capaian Kinerja dan Realisasi Anggaran RPJMD s/d Tahun 2025		Unit PD Penanggung Jawab
						K	Rp.	K	Rp.	K	Rp.	K	Rp.	K	Rp.	K	Rp.	K	Rp.	K	Rp.	
				ekonomi, sosial dan budaya																		
		80105201	Perumusan Kebijakan Teknis Dan Pemantapan Pelaksanaan Bidang Ketahanan Ekonomi, Sosial Dan Budaya	Jumlah buku pedoman fasilitasi dan pembinaan serta informasi yang berkaitan dengan Ketahanan Ekonomi, Sosial dan Budaya	Buku	3	Rp 0	3	Rp 0	3	Rp 10.000.000	0	Rp 0	0	Rp 0	0.00 %	0.00 %	3	Rp 0	100.00%	-	
		801052010003	Pelaksanaan Kebijakan di Bidang Ketahanan Ekonomi, Sosial, Budaya dan Fasilitasi Pencegahan Penyalagunaan Narkotika, Fasilitasi Kerukunan Umat Beragama dan Penghayat Kepercayaan di Daerah	Jumlah Orang yang Mengikuti Pelaksanaan Kebijakan di Bidang Ketahanan Ekonomi, Sosial, Budaya dan Fasilitasi Pencegahan Penyalagunaan Narkotika, Fasilitasi Kerukunan Umat Beragama dan Penghayat Kepercayaan di Daerah	Orang	100	Rp 0	100	Rp 0	100	Rp 10.000.000	0	Rp 0	0	Rp 0	0.00 %	0.00 %	100	Rp 0	100.00%	-	
															Rata-Rata Capaian Kinerja yang Dievaluasi (%)	0.00 %						
															Predikat Kinerja yang Dievaluasi	SR						
		801	**KESATUAN BANGSA DAN POLITIK**																			Badan Kesatuan Bangsa dan Politik
		80102	**PROGRAM PENGUATAN IDEOLOGI PANCASILA DAN KARAKTER KEBANGSAAN**	**Jumlah kader wawasan kebangsaan**	**Orang**	**100**	**Rp 0**	**100**	**Rp 0**	**100**	**Rp 3.069.073.000**	**0**	**Rp 355.363.000**	**0**	**Rp 355.363.000**	**0.00 %**	**11.58%**	100	Rp 355.363.000	100.00%	0.00%	
				Jumlah peserta kader bela negara dan karakter kebangsaan	**Orang**	**100**		**100**		**100**		**0**		**0**		**0.00 %**		100		100.00%		
				Jumlah peserta pemantapan ideologi	**Peserta**	**100**		**100**		**100**		**0**		**0**		**0.00 %**		100		100.00%		

No	Sasaran	Kode	Urusan/Bidang Urusan Pemerintahan dan Program/Kegiatan/ Subkegiatan	Indikator Kinerja Program (outcome) / Kegiatan (output) / Subkegiatan	Satuan	Target RPJMD Kabupaten pada Tahun 2026 (Akhir Periode RPJMD)		Realisasi Capaian Kinerja RPJMD sampai dengan RKPD tahun lalu (2024)		Target Kinerja dan Anggaran RKPD Tahun Berjalan (2025) yang Dievaluasi		Realisasi Kinerja Pada Triwulan I		Realisasi Capaian Kinerja dan Anggaran RKPD kabupaten yang Dievaluasi		Tingkat Capaian Kinerja dan Realisasi Anggaran RKPD yang dievaluasi		Realisasi Kinerja dan Anggaran RPJMD s/d Tahun 2025		Tingkat Capaian Kinerja dan Realisasi Anggaran RPJMD s/d Tahun 2025		Unit PD Penanggung Jawab
						K	Rp.	K	Rp.	K	Rp.	K	Rp.	K	Rp.	K	Rp.	K	Rp.	K	Rp.	
				Pancasila dan karakter kebangsaan																		
		80102201	Perumusan Kebijakan Teknis dan pemantapan pelaksanaan Bidang ideologi Pancasila dan Karakter Kebangsaan	Jumlah buku panduan teknis sosialisasi ideologi pancasila dan karakter kebangsaan	Buku	2	Rp0	2	Rp0	2	Rp 3.069.073.000	0	Rp 355.363.000	0	Rp 355.363.000	0.00 %	11.58%	2	Rp 355.363.000	100.00%	-	
		801022010003	Pelaksanaan Kebijakan di Bidang Ideologi Wawasan Kebangsaan, Bela Negara, Karakter Bangsa, Pembauran Kebangsaan, Bineka Tunggal Ika dan Sejarah Kebangsaan	Jumlah Orang yang Mengikuti Pelaksanaan Kebijakan di Bidang Ideologi Wawasan Kebangsaan, Bela Negara, Karakter Bangsa, Pembauran Kebangsaan, Bineka Tunggal Ika dan Sejarah Kebangsaan	Orang	100	Rp0	100	Rp0	100	Rp 459.370.000	0	Rp 49.130.000	0	Rp 49.130.000	0.00 %	10.70%	100	Rp 49.130.000	100.00%	-	
		801022010006	Pembentukan dan Penumbuhan Karakter Keluarga Melalui Peningkatan Kesadaran Masyarakat akan Pentingnya Penghayatan dan Pengamalan Pancasila dalam Semua Aspek Kehidupan Bermasyarakat, Berbangsa, dan Bernegara	Jumlah Keluarga yang Mengikuti Pembentukan dan Penumbuhan Karakter Keluarga Melalui Peningkatan Kesadaran Masyarakat Akan Pentingnya Penghayatan dan Pengamalan Pancasila dalam Semua Aspek Kehidupan Bermasyarakat, Berbangsa, dan Bernegara	Orang	780	Rp0	780	Rp0	780	Rp 1.665.750.000	200	Rp 306.233.000	200	Rp 306.233.000	25.64 %	18.38%	200	Rp 306.233.000	25.64 %	-	
		801022010008	Pembentukan Paskibraka	Jumlah Paskibraka	Paskibraka	78	Rp0	78	Rp0	78	Rp 943.953.000	0	Rp 0	0	Rp 0	0.00 %	0.00 %	78	Rp 0	100.00%	-	

No	Sasaran	Kode	Urusan/Bidang Urusan Pemerintahan dan Program/Kegiatan/ Subkegiatan	Indikator Kinerja Program (outcome) / Kegiatan (output) / Subkegiatan	Satuan	Target RPJMD Kabupaten pada Tahun 2026 (Akhir Periode RPJMD)		Realisasi Capaian Kinerja RPJMD sampai dengan RKPD tahun lalu (2024)		Target Kinerja dan Anggaran RKPD Tahun Berjalan (2025) yang Dievaluasi		Realisasi Kinerja Pada Triwulan I		Realisasi Capaian Kinerja dan Anggaran RKPD kabupaten yang Dievaluasi		Tingkat Capaian Kinerja dan Realisasi Anggaran RKPD yang dievaluasi		Realisasi Kinerja dan Anggaran RPJMD s/d Tahun 2025		Tingkat Capaian Kinerja dan Realisasi Anggaran RPJMD s/d Tahun 2025		Unit PD Penanggung Jawab
						K	Rp.	K	Rp.	K	Rp.	K	Rp.	K	Rp.	K	Rp.	K	Rp.	K	Rp.	
													Rata-Rata Capaian Kinerja yang Dievaluasi (%)			0.00 %						
													Predikat Kinerja yang Dievaluasi			SR						
		801	**KESATUAN BANGSA DAN POLITIK**																			Badan Kesatuan Bangsa dan Politik
		80106	**PROGRAM PENINGKATAN KEWASPADAAN NASIONAL DAN PENINGKATAN KUALITAS DAN FASILITASI PENANGANAN KONFLIK SOSIAL**	**Persentase konflik yang terselesaikan**	**Persen**	**100**	**Rp 0**	**100**	**Rp 0**	**100 %**	**Rp 2.420.190.000**	**100**	**Rp 147.547.800**	**25**	**Rp 147.547.800**	**0.00 %**	**5.95 %**	125	Rp 147.547.800	100.00%	0.00%	
		80106201	Perumusan Kebijakan Teknis dan Pelaksanaan Pemantapan Kewaspadaan Nasional dan Penanganan Konflik Sosial	Jumlah konflik yang tertangani	Konflik	100	Rp 0	100	Rp 0	100 %	Rp 2.420.190.000	0	Rp 147.547.800	0	Rp 147.547.800	0.00 %	5.95 %	100	Rp 147.547.800	100.00%	-	
				Jumlah laporan deteksi dini potensi konflik	Laporan	12		12		12		3		3		25.00 %		3		25.00 %		
				Jumlah notulen rapat yang dihasilkan	Notulen	12		12		12		3		3		25.00 %		3		25.00 %		
		801062010003	Pelaksanaan Kebijakan di Bidang Kewaspadaan Dini, Kerja Sama Intelijen, Pemantauan Orang Asing, Tenaga Kerja Asing dan Lembaga Asing, Kewaspadaan Perbatasan antar Negara, Fasilitasi Kelembagaan Bidang Kewaspadaan,	Jumlah Orang yang Mengikuti pelaksanaan Kebijakan di Bidang Kewaspadaan Dini, Kerja Sama Intelijen, Pemantauan Orang Asing, Tenaga Kerja Asing dan Lembaga Asing, Kewaspadaan Perbatasan antar Negara, Fasilitasi Kelembagaan	Orang	100	Rp 0	100	Rp 0	100	Rp 725.750.000	0	Rp 9.975.000	0	Rp 9.975.000	0.00 %	1.37 %	100	Rp 9.975.000	100.00%	-	

No	Sasaran	Kode	Urusan/Bidang Urusan Pemerintahan dan Program/Kegiatan/ Subkegiatan	Indikator Kinerja Program (outcome) / Kegiatan (output) / Subkegiatan	Satuan	Target RPJMD Kabupaten pada Tahun 2026 (Akhir Periode RPJMD)		Realisasi Capaian Kinerja RPJMD sampai dengan RKPD tahun lalu (2024)		Target Kinerja dan Anggaran RKPD Tahun Berjalan (2025) yang Dievaluasi		Realisasi Kinerja Pada Triwulan I		Realisasi Capaian Kinerja dan Anggaran RKPD kabupaten yang Dievaluasi		Tingkat Capaian Kinerja dan Realisasi Anggaran RKPD yang dievaluasi		Realisasi Kinerja dan Anggaran RPJMD s/d Tahun 2025		Tingkat Capaian Kinerja dan Realisasi Anggaran RPJMD s/d Tahun 2025		Unit PD Penanggung Jawab
						K	Rp.	K	Rp.	K	Rp.	K	Rp.	K	Rp.	K	Rp.	K	Rp.	K	Rp.	
		80106201 0004	serta Penanganan Konflik di Daerah Pelaksanaan Koordinasi di Bidang Kewaspadaan Dini, Kerja Sama Intelijen, Pemantauan Orang Asing, Tenaga Kerja Asing dan Lembaga Asing, Kewaspadaan Perbatasan antar Negara, Fasilitasi Kelembagaan Bidang Kewaspadaan, serta Penanganan Konflik di Daerah	Bidang Kewaspadaan, serta Penanganan Konflik di Daerah Jumlah Orang yang Mengikuti Koordinasi di Bidang Kewaspadaan Dini, Kerja Sama Intelijen, Pemantauan Orang Asing, Tenaga Kerja Asing dan Lembaga Asing, Kewaspadaan Perbatasan antar Negara, Fasilitasi Kelembagaan Bidang Kewaspadaan, serta Penanganan Konflik di Daerah	Orang	760	Rp 0	760	Rp 0	760	Rp 1.150.000.000	100	Rp 94.477.800	100	Rp 94.477.800	13.16 %	8.22 %	100	Rp 94.477.800	13.16 %	-	
		80106201 0006	Pelaksanaan Forum Koordinasi Pimpinan Daerah Kabupaten/Kota	Jumlah Dokumen Hasil Pelaksanaan Forum Koordinasi Pimpinan Daerah Kabupaten/Kota	Dokumen	1	Rp 0	1	Rp 0	1	Rp 544.440.000	0	Rp 43.095.000	0	Rp 43.095.000	0.00 %	7.92 %	1	Rp 43.095.000	100.00%	-	
																Rata-Rata Capaian Kinerja yang Dievaluasi (%)		16.67 %						
																Predikat Kinerja yang Dievaluasi		SR						
		801	**KESATUAN BANGSA DAN POLITIK**																					Badan Kesatuan Bangsa dan Politik

No	Sasaran	Kode	Urusan/Bidang Urusan Pemerintahan dan Program/Kegiatan/ Subkegiatan	Indikator Kinerja Program (outcome) / Kegiatan (output) / Subkegiatan	Satuan	Target RPJMD Kabupaten pada Tahun 2026 (Akhir Periode RPJMD)		Realisasi Capaian Kinerja RPJMD sampai dengan RKPD tahun lalu (2024)		Target Kinerja dan Anggaran RKPD Tahun Berjalan (2025) yang Dievaluasi		Realisasi Kinerja Pada Triwulan I		Realisasi Capaian Kinerja dan Anggaran RKPD kabupaten yang Dievaluasi		Tingkat Capaian Kinerja dan Realisasi Anggaran RKPD yang dievaluasi		Realisasi Kinerja dan Anggaran RPJMD s/d Tahun 2025		Tingkat Capaian Kinerja dan Realisasi Anggaran RPJMD s/d Tahun 2025		Unit PD Penanggung Jawab
						K	Rp.	K	Rp.	K	Rp.	K	Rp.	K	Rp.	K	Rp.	K	Rp.	K	Rp.	
		80103	**PROGRAM PENINGKATAN PERAN PARTAI POLITIK DAN LEMBAGA PENDIDIKAN MELALUI PENDIDIKAN POLITIK DAN PENGEMBANGAN ETIKA SERTA BUDAYA POLITIK**	**Persentase partisipasi masyarakat dalam menggunakan hak politiknya**	**Persen**	**65**	**Rp 0**	**81,16**	**Rp 0**	**65%**	**Rp 20.002.479.000**	**0**	**Rp 1.160.542.370**	**0**	**Rp 1.160.542.370**	**0.00 %**	**5.80 %**	81,16	Rp 1.160.542.370	100.00%	0.00%	
				Persentase partisipasi peserta terhadap pendidikan politik dan etika budaya politik	**Persen**	**83**		**83**		**83%**		**0**		**0**		**0.00 %**		83		100.00%		
		80103201	Perumusan Kebijakan Teknis dan Pemantapan Pelaksanaan Bidang Pendidikan Politik, Etika Budaya Politik, Peningkatan Demokrasi, Fasilitasi Kelembagaan Pemerintahan, Perwakilan dan Partai Politik, Pemilihan Umum/Pemilihan Umum Kepala Daerah, serta Peman	Jumlah buku pedoman teknis sosialisasi pendidikan politik, etika, budaya politik	Buku	2	Rp 0	2	Rp 0	2	Rp 20.002.479.000	0	Rp 1.160.542.370	0	Rp 1.160.542.370	0.00 %	5.80 %	2	Rp 1.160.542.370	100.00%	-	
				Jumlah pedoman bantuan keuangan Partai Politik	Pedoman	2		2		2		0		0		0.00 %		2		100.00%		
		801032010003	Pelaksanaan Kebijakan di Bidang Pendidikan Politik, Etika Budaya Politik, Peningkatan Demokrasi, Fasilitasi Kelembagaan Pemerintahan, Perwakilan dan Partai Politik, Pemilihan Umum/Pemilihan Umum Kepala Daerah, serta Pemantauan Situasi Politik di Daerah	Jumlah Orang yang Mengikuti Pelaksanaan Kebijakan di Bidang Pendidikan Politik, Etika Budaya Politik, Peningkatan Demokrasi, Fasilitasi Kelembagaan Pemerintahan, Perwakilan dan Partai Politik, Pemilihan Umum/Pemilihan Umum Kepala Daerah, serta Pemantauan	Orang	100	Rp 0	100	Rp 0	100	Rp 10.861.860.000	0	Rp 0	0	Rp 0	0.00 %	0.00 %	100	Rp 0	100.00%	-	

No	Sasaran	Kode	Urusan/Bidang Urusan Pemerintahan dan Program/Kegiatan/ Subkegiatan	Indikator Kinerja Program (outcome) / Kegiatan (output) / Subkegiatan	Satuan	Target RPJMD Kabupaten pada Tahun 2026 (Akhir Periode RPJMD)		Realisasi Capaian Kinerja RPJMD sampai dengan RKPD tahun lalu (2024)		Target Kinerja dan Anggaran RKPD Tahun Berjalan (2025) yang Dievaluasi		Realisasi Kinerja Pada Triwulan I		Realisasi Capaian Kinerja dan Anggaran RKPD kabupaten yang Dievaluasi		Tingkat Capaian Kinerja dan Realisasi Anggaran RKPD yang dievaluasi		Realisasi Kinerja dan Anggaran RPJMD s/d Tahun 2025		Tingkat Capaian Kinerja dan Realisasi Anggaran RPJMD s/d Tahun 2025		Unit PD Penanggung Jawab
						K	Rp.	K	Rp.	K	Rp.	K	Rp.	K	Rp.	K	Rp.	K	Rp.	K	Rp.	
		801032010004	Pelaksanaan Koordinasi di Bidang Pendidikan Politik, Etika Budaya Politik, Peningkatan Demokrasi, Fasilitasi Kelembagaan Pemerintahan, Perwakilan dan Partai Politik, Pemilihan Umum/Pemilihan Umum Kepala Daerah, serta Pemantauan Situasi Politik di Daerah	Situasi Politik di Daerah Jumlah Orang yang Mengikuti Koordinasi di Bidang Pendidikan Politik, Etika Budaya Politik, Peningkatan Demokrasi, Fasilitasi Kelembagaan Pemerintahan, Perwakilan dan Partai Politik, Pemilihan Umum/Pemilihan Umum Kepala Daerah, serta Pemantauan Situasi Politik di Daerah	Orang	4219	Rp0	4219	Rp0	4,219	Rp 9.140.619.000	500	Rp 1.160.542.370	500	Rp 1.160.542.370	100.00%	12.70%	500	Rp 1.160.542.370	11.85%	-	
Rata-Rata Capaian Kinerja yang Dievaluasi (%)																0.00%						
Predikat Kinerja yang Dievaluasi																SR						
	meningkatnya kualitas penyelenggaraan pemerintahan (bakesbangpol)	**801**	**KESATUAN BANGSA DAN POLITIK**																			Badan Kesatuan Bangsa dan Politik
		80101	**PROGRAM PENUNJANG URUSAN PEMERINTAHAN DAERAH KABUPATEN/KOTA**	**Tingkat Kepuasan Aparatur Perangkat Daerah terhadap pelayanan Kesekretariatan**	**Persen**	**100**	**Rp0**	**100**	**Rp0**	**100%**	**Rp 7.203.756.217**	**100**	**Rp 1.166.811.217**	**25**	**Rp 1.166.811.217**	**0.00%**	**16.20%**	125	Rp 1.166.811.217	100.00%	0.00%	

No	Sasaran	Kode	Urusan/Bidang Urusan Pemerintahan dan Program/Kegiatan/ Subkegiatan	Indikator Kinerja Program (outcome) / Kegiatan (output) / Subkegiatan	Satuan	Target RPJMD Kabupaten pada Tahun 2026 (Akhir Periode RPJMD)		Realisasi Capaian Kinerja RPJMD sampai dengan RKPD tahun lalu (2024)		Target Kinerja dan Anggaran RKPD Tahun Berjalan (2025) yang Dievaluasi		Realisasi Kinerja Pada Triwulan I		Realisasi Capaian Kinerja dan Anggaran RKPD kabupaten yang Dievaluasi		Tingkat Capaian Kinerja dan Realisasi Anggaran RKPD yang dievaluasi		Realisasi Kinerja dan Anggaran RPJMD s/d Tahun 2025		Tingkat Capaian Kinerja dan Realisasi Anggaran RPJMD s/d Tahun 2025		Unit PD Penanggung Jawab
						K	Rp.	K	Rp.	K	Rp.	K	Rp.	K	Rp.	K	Rp.	K	Rp.	K	Rp.	
		80101201	Perencanaan, Penganggaran, dan Evaluasi Kinerja Perangkat Daerah	Jumlah dokumen laporan evaluasi kinerja PD yang disusun sesuai ketentuan	Dokumen	5	Rp 0	5	Rp 0	5	Rp 129.250.000	2	Rp 0	2	Rp 0	40.00 %	0.00 %	2	Rp 0	40.00 %	-	
				Jumlah dokumen perencanaan dan penganggaran yang disusun sesuai ketentuan	Dokumen	5		5		5		2		2		40.00 %		2		40.00 %		
		801012010001	Penyusunan Dokumen Perencanaan Perangkat Daerah	Jumlah Dokumen Perencanaan Perangkat Daerah	Dokumen	5	Rp 0	5	Rp 0	5	Rp 25.250.000	2	Rp 0	2	Rp 0	40.00 %	0.00 %	2	Rp 0	40.00 %	-	
		801012010008	Penyelenggaraan Walidata Pendukung Statistik Sektoral Daerah	Jumlah Dokumen Hasil Penyelenggaraan Walidata Pendukung Statistik Sektoral Daerah	Dokumen	1	Rp 0	1	Rp 0	1	Rp 83.500.000	0	Rp 0	0	Rp 0	0.00 %	0.00 %	1	Rp 0	100.00%	-	
		801012010009	Pelaksanaan Pengumpulan Data Statistik Sektoral Daerah	Jumlah Data Statistik Sektoral Daerah yang Telah Dikumpulkan dan Diperiksa Lingkup Perangkat Daerah	Data	4	Rp 0	4	Rp 0	4	Rp 20.500.000	1	Rp 0	1	Rp 0	25.00 %	0.00 %	1	Rp 0	25.00 %	-	
		80101202	Administrasi Keuangan Perangkat Daerah	Persentase realisasi anggaran perangkat daerah	Persen	100	Rp 0	98,9	Rp 0	100 %	Rp 4.500.570.362	4,68	Rp 832.827.661	4,68	Rp 832.827.661	0.00 %	18.50%	103,58	Rp 832.827.661	100.00%	-	
		801012020001	Penyediaan Gaji dan Tunjangan ASN	Jumlah Orang yang Menerima Gaji dan Tunjangan ASN	Orang	19	Rp 0	19	Rp 0	19	Rp 4.499.130.362	19	Rp 832.504.161	4,75	Rp 832.504.161	25.00 %	18.50%	23,75	Rp 832.504.161	100.00%	-	
		801012020008	Penyusunan Pelaporan dan Analisis Prognosis Realisasi Anggaran	Jumlah Dokumen Pelaporan dan Analisis Prognosis Realisasi Anggaran	Dokumen	5	Rp 0	5	Rp 0	5	Rp 1.440.000	2	Rp 323.500	2	Rp 323.500	40.00 %	22.47%	2	Rp 323.500	40.00 %	-	

No	Sasaran	Kode	Urusan/Bidang Urusan Pemerintahan dan Program/Kegiatan/ Subkegiatan	Indikator Kinerja Program (outcome) / Kegiatan (output) / Subkegiatan	Satuan	Target RPJMD Kabupaten pada Tahun 2026 (Akhir Periode RPJMD)		Realisasi Capaian Kinerja RPJMD sampai dengan RKPD tahun lalu (2024)		Target Kinerja dan Anggaran RKPD Tahun Berjalan (2025) yang Dievaluasi		Realisasi Kinerja Pada Triwulan I		Realisasi Capaian Kinerja dan Anggaran RKPD kabupaten yang Dievaluasi		Tingkat Capaian Kinerja dan Realisasi Anggaran RKPD yang dievaluasi		Realisasi Kinerja dan Anggaran RPJMD s/d Tahun 2025		Tingkat Capaian Kinerja dan Realisasi Anggaran RPJMD s/d Tahun 2025		Unit PD Penanggung Jawab
						K	Rp.	K	Rp.	K	Rp.	K	Rp.	K	Rp.	K	Rp.	K	Rp.	K	Rp.	
		80101205	Administrasi Kepegawaian Perangkat Daerah	Persentase ASN yang disiplin	Persen	100	Rp0	100	Rp0	100%	Rp 5.250.000	100	Rp 0	25	Rp 0	0.00%	0.00%	125	Rp 0	100.00%	-	
				Persentase ASN yang mengikuti pelatihan yang bersertifikat	Persen	100		100		100%		100		25		0.00%		125		100.00%		
		801012050011	Bimbingan Teknis Implementasi Peraturan Perundang-Undangan	Jumlah Orang yang Mengikuti Bimbingan Teknis Implementasi Peraturan Perundang-Undangan	Orang	34	Rp0	34	Rp0	34	Rp 5.250.000	5	Rp 0	5	Rp 0	14.71%	0.00%	5	Rp 0	14.71%	-	
		80101206	Administrasi Umum Perangkat Daerah	Nilai Survey Kepuasan Masyarakat (SKM)	Nilai	90,5	Rp0	90,5	Rp0	90,50 (Sangat Baik)	Rp 923.710.597	96,73	Rp 99.519.545	96,73	Rp 99.519.545	0.00%	10.77%	187,23	Rp 99.519.545	100.00%	-	
		801012060001	Penyediaan Komponen Instalasi Listrik/Penerangan Bangunan Kantor	Jumlah Paket Komponen Instalasi Listrik/Penerangan Bangunan Kantor yang Disediakan	Paket	1	Rp0	1	Rp0	1	Rp 6.913.080	1	Rp 5.522.800	1	Rp 5.522.800	100.00%	79.89%	1	Rp 5.522.800	100.00%	-	
		801012060002	Penyediaan Peralatan dan Perlengkapan Kantor	Jumlah Paket Peralatan dan Perlengkapan Kantor yang Disediakan	Paket	1	Rp0	1	Rp0	1	Rp 95.676.161	1	Rp 10.063.800	1	Rp 10.063.800	100.00%	10.52%	1	Rp 10.063.800	100.00%	-	
		801012060004	Penyediaan Bahan Logistik Kantor	Jumlah Paket Bahan Logistik Kantor yang Disediakan	Paket	2	Rp0	2	Rp0	2	Rp 197.101.798	1	Rp 18.264.925	1	Rp 18.264.925	50.00%	9.27%	1	Rp 18.264.925	50.00%	-	
		801012060005	Penyediaan Barang Cetakan dan Penggandaan	Jumlah Paket Barang Cetakan dan Penggandaan yang Disediakan	Paket	1	Rp0	1	Rp0	1	Rp 6.093.900	1	Rp 2.400.000	1	Rp 2.400.000	100.00%	39.38%	1	Rp 2.400.000	100.00%	-	
		801012060006	Penyediaan Bahan Bacaan dan Peraturan	Jumlah Dokumen Bahan Bacaan dan Peraturan	Dokumen	6	Rp0	6	Rp0	6	Rp 9.300.000	1	Rp 1.260.000	1	Rp 1.260.000	16.67%	13.55%	1	Rp 1.260.000	16.67%	-	

No	Sasaran	Kode	Urusan/Bidang Urusan Pemerintahan dan Program/Kegiatan/ Subkegiatan	Indikator Kinerja Program (outcome) / Kegiatan (output) / Subkegiatan	Satuan	Target RPJMD Kabupaten pada Tahun 2026 (Akhir Periode RPJMD)		Realisasi Capaian Kinerja RPJMD sampai dengan RKPD tahun lalu (2024)		Target Kinerja dan Anggaran RKPD Tahun Berjalan (2025) yang Dievaluasi		Realisasi Kinerja Pada Triwulan I		Realisasi Capaian Kinerja dan Anggaran RKPD kabupaten yang Dievaluasi		Tingkat Capaian Kinerja dan Realisasi Anggaran RKPD yang dievaluasi		Realisasi Kinerja dan Anggaran RPJMD s/d Tahun 2025		Tingkat Capaian Kinerja dan Realisasi Anggaran RPJMD s/d Tahun 2025		Unit PD Penanggung Jawab
						K	Rp.	K	Rp.	K	Rp.	K	Rp.	K	Rp.	K	Rp.	K	Rp.	K	Rp.	
			Perundang-undangan	Perundang-Undangan yang Disediakan																		
		801012060007	Penyediaan Bahan/Material	Jumlah Paket Bahan/Material yang Disediakan	Paket	1	Rp 0	1	Rp 0	1	Rp 22.838.472	1	Rp 4.975.600	1	Rp 4.975.600	100.00%	21.79%	1	Rp 4.975.600	100.00%	-	
		801012060008	Fasilitasi Kunjungan Tamu	Jumlah Laporan Fasilitasi Kunjungan Tamu	Laporan	23	Rp 0	12	Rp 0	12	Rp 20.632.500	3	Rp 0	3	Rp 0	25.00%	0.00%	3	Rp 0	13.04%	-	
		801012060009	Penyelenggaraan Rapat Koordinasi dan Konsultasi SKPD	Jumlah Laporan Penyelenggaraan Rapat Koordinasi dan Konsultasi SKPD	Laporan	23	Rp 0	12	Rp 0	12	Rp 565.154.686	3	Rp 57.032.420	3	Rp 57.032.420	25.00%	10.09%	3	Rp 57.032.420	13.04%	-	
		80101207	Pengadaan Barang Milik Daerah Penunjang Urusan Pemerintah Daerah	Jumlah BMD yang diadakan	Unit	6	Rp 0	6	Rp 0	6	Rp 123.092.340	1	Rp 18.500.000	1	Rp 18.500.000	16.67%	15.03%	1	Rp 18.500.000	16.67%	-	
		801012070005	Pengadaan Mebel	Jumlah Paket Mebel yang Disediakan	Paket	6	Rp 0	6	Rp 0	6	Rp 21.305.340	0	Rp 0	0	Rp 0	0.00%	0.00%	6	Rp 0	100.00%	-	
		801012070006	Pengadaan Peralatan dan Mesin Lainnya	Jumlah Unit Peralatan dan Mesin Lainnya yang Disediakan	Unit	6	Rp 0	6	Rp 0	6	Rp 101.787.000	1	Rp 18.500.000	1	Rp 18.500.000	16.67%	18.18%	1	Rp 18.500.000	16.67%	-	
		80101208	Penyediaan Jasa Penunjang Urusan Pemerintahan Daerah	Persentase terpenuhinya jasa penunjang administrasi perkantoran	Persen	100	Rp 0	100	Rp 0	100%	Rp 1.197.211.781	100	Rp 196.673.211	25	Rp 196.673.211	0.00%	16.43%	125	Rp 196.673.211	100.00%	-	
		801012080001	Penyediaan Jasa Surat Menyurat	Jumlah Laporan Penyediaan Jasa Surat Menyurat	Laporan	12	Rp 0	12	Rp 0	12	Rp 5.000.000	3	Rp 1.250.000	3	Rp 1.250.000	25.00%	25.00%	3	Rp 1.250.000	25.00%	-	
		801012080002	Penyediaan Jasa Komunikasi, Sumber Daya Air dan Listrik	Jumlah Laporan Penyediaan Jasa Komunikasi, Sumber Daya Air dan Listrik yang Disediakan	Laporan	23	Rp 0	12	Rp 0	12	Rp 97.000.000	3	Rp 22.200.263	3	Rp 22.200.263	25.00%	22.89%	3	Rp 22.200.263	13.04%	-	

No	Sasaran	Kode	Urusan/Bidang Urusan Pemerintahan dan Program/Kegiatan/ Subkegiatan	Indikator Kinerja Program (outcome) / Kegiatan (output) / Subkegiatan	Satuan	Target RPJMD Kabupaten pada Tahun 2026 (Akhir Periode RPJMD)		Realisasi Capaian Kinerja RPJMD sampai dengan RKPD tahun lalu (2024)		Target Kinerja dan Anggaran RKPD Tahun Berjalan (2025) yang Dievaluasi		Realisasi Kinerja Pada Triwulan I		Realisasi Capaian Kinerja dan Anggaran RKPD kabupaten yang Dievaluasi		Tingkat Capaian Kinerja dan Realisasi Anggaran RKPD yang dievaluasi		Realisasi Kinerja dan Anggaran RPJMD s/d Tahun 2025		Tingkat Capaian Kinerja dan Realisasi Anggaran RPJMD s/d Tahun 2025		Unit PD Penanggung Jawab
						K	Rp.	K	Rp.	K	Rp.	K	Rp.	K	Rp.	K	Rp.	K	Rp.	K	Rp.	
		801012080004	Penyediaan Jasa Pelayanan Umum Kantor	Jumlah Laporan Penyediaan Jasa Pelayanan Umum Kantor yang Disediakan	Laporan	12	Rp0	12	Rp0	12	Rp 1.095.211.781	3	Rp 173.222.948	3	Rp 173.222.948	25.00 %	15.82%	3	Rp 173.222.948	25.00 %	-	
		801012090	Pemeliharaan Barang Milik Daerah Penunjang Urusan Pemerintahan Daerah	Persentase BMD SKPD yang telah teregistrasi	Persen	100	Rp0	100	Rp0	100 %	Rp 324.671.137	100	Rp 19.290.800	25	Rp 19.290.800	0.00 %	5.94 %	125	Rp 19.290.800	100.00%	-	
				Persentase BMD SKPD yang telah tersertifikasi	Persen	100		100		100 %		100		25		0.00 %		125		100.00%		
		801012090001	Penyediaan Jasa Pemeliharaan, Biaya Pemeliharaan, dan Pajak Kendaraan Perorangan Dinas atau Kendaraan Dinas Jabatan	Jumlah Kendaraan Perorangan Dinas atau Kendaraan Dinas Jabatan yang Dipelihara dan dibayarkan Pajaknya	Kendaraan	5	Rp0	5	Rp0	5	Rp 93.979.340	1	Rp 17.954.800	1	Rp 17.954.800	20.00 %	19.11%	6	Rp 17.954.800	100.00%	-	
		801012090005	Pemeliharaan Mebel	Jumlah Mebel yang Dipelihara	Mebel	1	Rp0	1	Rp0	1	Rp 10.000.000	0	Rp 0	0	Rp 0	0.00 %	0.00 %	1	Rp 0	100.00%	-	
		801012090006	Pemeliharaan Peralatan dan Mesin Lainnya	Jumlah Peralatan dan Mesin Lainnya yang Dipelihara	Unit	5	Rp0	5	Rp0	5	Rp 50.000.000	1	Rp 1.336.000	1	Rp 1.336.000	20.00 %	2.67 %	1	Rp 1.336.000	20.00 %	-	
		801012090009	Pemeliharaan/Rehabilitasi Gedung Kantor dan Bangunan Lainnya	Jumlah Gedung Kantor dan Bangunan Lainnya yang Dipelihara/Direhabilitasi	Gedung	1	Rp0	1	Rp0	1	Rp 170.691.797	0	Rp 0	0	Rp 0	0.00 %	0.00 %	1	Rp 0	100.00%	-	
Rata-Rata Capaian Kinerja yang Dievaluasi (%)																9.67 %						
Predikat Kinerja yang Dievaluasi																SR						
Total:											**Rp 5.947.714.970.802**		**Rp 813.364.212.611**		**Rp 813.364.212.611**		**13,68%**					
Rata-Rata Capaian Kinerja Sub-Kegiatan dan Keuangan Perangkat Daerah yang Dievaluasi (%)																**19.64 %**						
Predikat Kinerja yang Dievaluasi																**SR**						
Rata-Rata Capaian Kinerja Kegiatan dan Keuangan Perangkat Daerah yang Dievaluasi (%)																**34.26 %**						

No	Sasaran	Kode	Urusan/Bidang Urusan Pemerintahan dan Program/Kegiatan/ Subkegiatan	Indikator Kinerja Program (outcome) / Kegiatan (output) / Subkegiatan	Satuan	Target RPJMD Kabupaten pada Tahun 2026 (Akhir Periode RPJMD)		Realisasi Capaian Kinerja RPJMD sampai dengan RKPD tahun lalu (2024)		Target Kinerja dan Anggaran RKPD Tahun Berjalan (2025) yang Dievaluasi		Realisasi Kinerja Pada Triwulan I		Realisasi Capaian Kinerja dan Anggaran RKPD kabupaten yang Dievaluasi		Tingkat Capaian Kinerja dan Realisasi Anggaran RKPD yang dievaluasi		Realisasi Kinerja dan Anggaran RPJMD s/d Tahun 2025		Tingkat Capaian Kinerja dan Realisasi Anggaran RPJMD s/d Tahun 2025		Unit PD Penanggung Jawab
						K	Rp.	K	Rp.	K	Rp.	K	Rp.	K	Rp.	K	Rp.	K	Rp.	K	Rp.	
Predikat Kinerja yang Dievaluasi																SR						
Rata-Rata Capaian Kinerja Program dan Keuangan Perangkat Daerah yang Dievaluasi (%)																29.44 %						
Predikat Kinerja yang Dievaluasi																SR						

Berdasarkan pada Tabel 2.18 Program, kegiatan dan subkegiatan Perangkat Daerah merupakan strategi yang dilaksanakan dalam mendukung pencapaian tujuan dan sasaran pembangunan daerah. Berdasarkan hasil desk verifikasi capaian kinerja dan serapan anggaran Perangkat Daerah triwulan I Tahun 2025, didapatkan rekapitulasi capaian program sebagai berikut.

Tabel 2.19
Capaian Program, Kegiatan dan Subkegiatan Perangkat Daerah Kabupaten Sidoarjo Triwulan I Tahun 2025

No	PERANGKAT DAERAH	Rata-rata Kinerja Program (%)		Rata-rata Kinerja Kegiatan (%)		Rata-rata Kinerja Subkegiatan (%)	
		Nilai	Kategori	Nilai	Kategori	Nilai	Kategori
Bidang Pemsosbud							
1	Dinas Pendidikan dan Kebudayaan	11,19	SR	37,34	SR	26,67	SR
2	Dinas Kesehatan	56,23	R	37,30	SR	28,51	SR
3	RSUD Sidoarjo	49,83	SR	78,18	T	50,00	SR
4	RSUD Sidoarjo Barat	30,22	SR	74,34	S	58,57	R
5	Satuan Polisi Pamong Praja	0,00	SR	20,16	SR	13,91	SR
6	Badan Kesatuan Bangsa Dan Politik	14,58	SR	8,15	SR	30,20	SR
7	Dinas Sosial	60,00	R	43,30	SR	29,19	SR
8	Dinas Tenaga Kerja	41,95	SR	52,68	R	22,98	SR
9	Dinas Pemberdayaan Masyarakat dan Desa	33,67	SR	42,09	SR	36,00	SR
10	Dinas Pemberdayaan Perempuan dan Perlindungan Anak, Keluarga Berencana	64,97	R	42,69	SR	58,66	R
11	Dinas Kependudukan Dan Pencatatan Sipil	53,85	R	51,99	R	23,62	SR
12	Dinas Kepemudaan, Olahraga, dan Pariwisata	11,29	SR	0,00	SR	25,58	SR
13	Dinas Perpustakaan dan Kearsipan	17,98	SR	14,85	SR	44,85	SR
14	Badan Perencanaan Pembangunan Daerah	2,50	SR	12,31	SR	19,21	SR
15	Badan Kepegawaian Daerah	0,00	SR	34,67	SR	19,79	SR
16	Sekretariat DPRD	25,00	SR	15,33	SR	13,07	SR
17	Sekretariat Daerah	0,00	SR	0,00	SR	0,00	SR
18	Inspektorat	65,98	S	44,02	SR	36,44	SR
19	Kecamatan Balongbendo	17,86	SR	13,44	SR	24,05	SR

No	PERANGKAT DAERAH	Rata-rata Kinerja Program (%)		Rata-rata Kinerja Kegiatan (%)		Rata-rata Kinerja Subkegiatan (%)	
		Nilai	Kategori	Nilai	Kategori	Nilai	Kategori
20	Kecamatan Buduran	57,14	R	36,73	SR	34,86	SR
21	Kecamatan Candi	15,00	SR	12,20	SR	17,56	SR
22	Kecamatan Gedangan	22,06	SR	21,60	SR	46,32	SR
23	Kecamatan Jabon	39,29	SR	42,86	SR	24,51	SR
24	Kecamatan Krembung	14,68	SR	23,37	SR	47,26	SR
25	Kecamatan Krian	81,71	T	51,66	R	44,82	SR
26	Kecamatan Porong	21,65	SR	26,73	SR	11,11	SR
27	Kecamatan Prambon	10,71	SR	20,74	SR	43,39	SR
28	Kecamatan Sedati	18,03	SR	15,35	SR	38,85	SR
29	Kecamatan Sidoarjo	10,71	SR	18,64	SR	34,33	SR
30	Kecamatan Sukodono	32,10	SR	15,88	SR	15,97	SR
31	Kecamatan Taman	10,71	SR	17,01	SR	27,65	SR
32	Kecamatan Tanggulangin	10,71	SR	18,13	SR	22,19	SR
33	Kecamatan Tarik	14,60	SR	32,82	SR	29,30	SR
34	Kecamatan Tulangan	21,69	SR	28,47	SR	20,00	SR
35	Kecamatan Waru	25,00	SR	66,20	S	25,52	SR
36	Kecamatan Wonoayu	0,00	SR	0,00	SR	2,78	SR
Bidang Infrastruktur dan Kewilayahan							
37	Dinas PU BM dan SDA	31,17	SR	14,13	S	46,00	SR
38	Dinas Perkim CKTR	4,56	SR	20,16	SR	15,40	SR
39	Dinas Perhubungan	2,33	SR	15,37	SR	31,42	SR
40	Dinas Komunikasi dan Informatika	31,60	SR	27,39	SR	27,11	SR
41	Dinas Lingkungan Hidup dan Kebersihan	26,59	SR	52,97	R	34,74	SR
42	Badan Penanggulangan Bencana Daerah	15,69	SR	75,23	T	21,47	SR
Bidang Ekonomi dan SDA							
43	Dinas Pangan dan Pertanian	24,94	SR	29,99	SR	22,33	SR
44	Dinas Koperasi dan Usaha Mikro	0,00	SR	15,86	SR	38,29	SR
45	Dinas Penanaman Modal dan Pelayanan Terpadu Satu Pintu	3,13	SR	22,69	SR	33,63	SR
46	Dinas Perikanan	19,07	SR	15,45	SR	19,00	SR
47	Dinas Perindustrian dan Perdagangan	1,47	SR	12,50	SR	20,37	SR

No	PERANGKAT DAERAH	Rata-rata Kinerja Program (%)		Rata-rata Kinerja Kegiatan (%)		Rata-rata Kinerja Subkegiatan (%)	
		Nilai	Kategori	Nilai	Kategori	Nilai	Kategori
48	Badan Pengelolaan Keuangan Dan Aset Daerah	22,21	SR	53,24	R	40,56	SR
49	Badan Pelayanan Pajak Daerah	0,00	SR	20,47	SR	34,22	SR

Berdasarkan Tabel 2.19, rata-rata kinerja Program seluruh Perangkat Daerah sebesar 29,44% dengan kategori Sangat Rendah (SR), rata-rata kegiatan sebesar 34,26% dengan kategori Sangat Rendah (SR) dan rata-rata subkegiatan sebesar 19,64% kategori Sangat Rendah (SR).

Selanjutnya untuk capaian serapan anggaran Perangkat Daerah sampai dengan Triwulan I Tahun 2025 adalah sebagai berikut.

Tabel 2.20 Realisasi Penyerapan Anggaran s/d Triwulan I Tahun 2025

Kode PD	Nama Perangkat Daerah	TOTAL BELANJA		
		Anggaran	Realisasi	%
1010100	Dinas Pendidikan dan Kebudayaan	1.530.832.967.260,00	185.500.768.811,00	12,12%
1020100	Dinas Kesehatan	749.991.016.595,00	100.762.033.028,00	13,44%
1020101	RSUD	702.400.000.000,00	126.928.505.461,86	18,07%
1020131	RSUD SIDOARJO BARAT	115.567.536.320,00	12.847.800.358,00	11,12%
1030100	Dinas Pekerjaan Umum Bina Marga dan Sumber Daya Air	341.392.944.520,00	13.187.291.993,00	3,86%
1040100	Dinas Perumahan, Permukiman, Cipta Karya dan Tata Ruang	124.531.775.777,00	3.772.698.171,00	3,03%
1050100	Satuan Polisi Pamong Praja	35.593.470.466,00	5.672.449.017,00	15,94%
1050200	Badan Penanggulangan Bencana Daerah	31.614.772.956,00	4.394.381.409,00	13,90%
1060100	Dinas Sosial	47.728.996.965,00	5.668.902.254,00	11,88%
2070100	Dinas Tenaga Kerja	25.988.598.687,00	5.218.270.340,00	20,08%
2080100	Dinas Pemberdayaan Perempuan, Perlindungan Anak dan Keluarga Berencana	51.409.177.117,00	10.238.099.272,00	19,91%
2090100	Dinas Pangan dan Pertanian	51.650.383.329,00	8.775.309.423,00	16,99%
2110100	Dinas Lingkungan Hidup dan Kebersihan	178.806.867.870,00	17.024.810.133,00	9,52%
2120100	Dinas Kependudukan dan Catatan Sipil	20.215.053.115,00	3.195.968.681,00	15,81%
2130100	Dinas Pemberdayaan Masyarakat Dan Desa	83.531.058.589,00	18.467.415.867,00	22,11%
2150100	Dinas Perhubungan	139.528.024.826,00	18.054.574.807,00	12,94%
2160100	Dinas Komunikasi dan Informatika	44.218.799.083,00	10.774.801.820,00	24,37%
2170100	Dinas Koperasi dan Usaha Mikro	23.842.235.672,00	4.568.384.664,00	19,16%
2180100	Dinas Penanaman Modal dan Pelayanan Terpadu Satu Pintu	16.300.652.017,00	2.518.977.053,00	15,45%

Kode PD	Nama Perangkat Daerah	TOTAL BELANJA		
		Anggaran	Realisasi	%
2190100	Dinas Kepemudaan, Olahraga dan Pariwisata	73.430.556.192,00	5.595.922.917,00	7,62%
2230100	Dinas Perpustakaan dan Kearsipan	15.878.060.737,00	2.252.093.888,00	14,18%
3250100	Dinas Perikanan	26.412.659.957,00	3.243.315.776,00	12,28%
3300100	Dinas Perindustrian dan Perdagangan	62.715.045.158,00	8.646.453.079,00	13,79%
4010100	Sekretariat Daerah	122.509.022.113,00	20.669.594.177,00	16,87%
4020100	Sekretariat DPRD	123.169.417.312,00	16.623.619.958,00	13,50%
5010100	Badan Perencanaan Pembangunan Daerah	23.727.012.905,00	4.102.109.896,00	17,29%
5020100	Badan Pengelolaan Keuangan dan Aset Daerah	806.214.706.802,00	140.236.101.857,00	17,39%
5020300	Badan Pelayanan Pajak Daerah	59.814.736.729,00	8.883.899.942,00	14,85%
5030100	Badan Kepegawaian Daerah	20.990.346.358,00	3.496.930.681,00	16,66%
6010100	Inspektorat	29.140.837.666,00	5.314.467.650,00	18,24%
7010100	Kecamatan Sidoarjo	40.226.673.444,00	6.485.221.384,00	16,12%
7010200	Kecamatan Candi	6.231.524.398,00	1.023.474.338,00	16,42%
7010300	Kecamatan Buduran	7.674.438.642,00	1.262.339.378,00	16,45%
7010400	Kecamatan Wonoayu	5.939.551.614,00	1.116.752.305,00	18,80%
7010500	Kecamatan Krian	14.260.065.337,00	3.263.407.304,00	22,88%
7010600	Kecamatan Porong	12.185.137.367,00	2.027.556.140,00	16,64%
7010700	Kecamatan Krembung	6.209.392.642,00	990.979.457,00	15,96%
7010800	Kecamatan Jabon	5.814.176.124,00	1.002.467.395,00	17,24%
7010900	Kecamatan Balongbendo	6.655.589.635,00	1.384.504.156,00	20,80%
7011000	Kecamatan Tarik	5.972.729.541,00	1.046.416.436,00	17,52%
7011100	Kecamatan Taman	24.457.841.955,00	4.476.575.514,00	18,30%
7011200	Kecamatan Waru	6.679.854.720,00	1.170.681.272,00	17,53%
7011300	Kecamatan Gedangan	6.374.782.820,00	1.212.259.936,00	19,02%
7011400	Kecamatan Sedati	6.347.435.574,00	985.838.738,00	15,53%
7011500	Kecamatan Tanggulangin	6.798.670.493,00	1.103.126.641,00	16,23%
7011600	Kecamatan Tulangan	6.707.324.494,00	1.243.155.555,00	18,53%
7011700	Kecamatan Prambon	7.085.699.160,00	1.644.450.811,00	23,21%
7011800	Kecamatan Sukodono	7.716.871.532,00	1.304.174.570,00	16,90%
8010100	Badan Kesatuan Bangsa dan Politik	85.230.478.217,00	3.984.878.897,00	4,68%
		5.947.714.970.802,00	**813.364.212.610,86**	**13,68%**

Langkah-langkah dalam rangka meningkatkan capaian kinerja dan anggaran, berikut adalah beberapa langkah yang dapat diambil antara lain:

1. Melakukan Evauasi Kinerja secara berkala
   - Melakukan evaluasi kinerja secara menyeluruh terhadap kinerja

saat ini dengan mengidentifikasi kekuatan, kelemahan, peluang, dan ancaman.

- Melakukan analisis faktor-faktor yang mempengaruhi kinerja, seperti sumber daya, proses, dan sistem yang ada.

2. Menetapkan Tujuan dan Sasaran Kegiatan yang Jelas
   - Tentukan tujuan dan sasaran kegiatan yang jelas, terukur, dan dapat dicapai dalam jangka waktu tertentu.
   - Pastikan tujuan dan sasaran tersebut sejalan dengan visi dan misi organisasi
3. Menyusun Rencana Strategis dan sistematis
   - Kembangkan rencana strategis yang komprehensif untuk mencapai tujuan dan sasaran yang telah ditetapkan.
   - Rencana strategis harus mencakup langkah-langkah spesifik, jadwal waktu, dan alokasi sumber daya yang diperlukan.
4. Mengoptimalkan Sumber Daya
   - Evaluasi dan optimalkan penggunaan sumber daya yang ada, baik sumber daya manusia, keuangan, maupun infrastruktur.
   - Identifikasi area yang memerlukan investasi atau realokasi sumber daya untuk meningkatkan kinerja.
5. Meningkatkan Efisiensi dan Produktivitas
   - Menerapkan raktik-praktik terbaik untuk meningkatkan efisiensi dan produktivitas di seluruh aspek operasional.
   - Melakukan penyederhanaan proses, otomasi, dan eliminasi aktivitas yang tidak memberkan nilai tambah bagi kinerja organisasi.
6. Melakukan Realokasi Anggaran
   - Identifikasi area yang memerlukan penghematan atau realokasi

anggaran untuk mendukung prioritas strategis.

7. Membuat Sistem Monitoring dan Evaluasi yang teruntegrasi
   - Mengembangkan sistem monitoring dan evaluasi yang solid untuk mengukur kemajuan dan dampak dari upaya peningkatan kinerja.
   - Gunakan data dan analisis untuk membuat penyesuaian dan perbaikan yang diperlukan.
8. Meningkatkan Kapasitas Sumber Daya Manusia
   - Meningkatkan peningkatan kinerja dengan memberikan pelatihan, pemberdayaan, dan insentif yang sesuai.
   - Menciptakan lingkungan kerja yang mendukung inovasi dan perbaikan berkelanjutan.
9. Melakukan Kemitraan dan Kolaborasi
   - Melakukan pendekatan pentahelix atau kemitraan atau kolaborasi dengan pihak eksternal yang dapat memberikan nilai tambah atau keahlian yang diperlukan untuk meningkatkan capaian kinerja organisasi

Adapun Faktor Pendorong dan penghambat yang ada pada Triwulan IV Tahun 2024 adalah sebagai berikut:

A. FAKTOR PENDORONG:

1. Dilakukan pengendalian dan evaluasi secara berkala dalam pelaksanaan program dan kegiatan.
2. Kemampuan dalam meningkatkan PAD.
3. Koordinasi dan sinergi yang baik antara unit-unit kerja dalam proses pelaksanaan pekerjaan.
4. Kecermatan dalam perencanaan untuk menentukan target kinerja.
5. Adanya kerjasama yang baik antara pemerintah, masyarakat dan

stakeholder terkait.

6. Komitmen Pimpinan yang kuat terhadap monitroing dan evaluasi pelaksanaan program/kegiatan

B. FAKTOR PENGHAMBAT:

1. Keterlambatan penyelesaian proyek fisik.
2. Pemanfaatan teknologi informasi yang belum optimal.
3. Keterbatasan anggaran pada program prioritas.
4. Kapasitas SDM belum merata.
5. Beberapa data capaian kinerja IKU dan IKD masih belum rilis sampai dengan bulan Januari 2024.
6. Indeks Kualitas Lingkungan Hidup (IKLH) menurun dari tahun sebelumnya, tahun 2023 sebesar 58,97 turun menjadi 53,35 pada tahun 2024. Peningkatan aktivitas kendaraan bermotor dan penggunaan bahan bakar yang tidak sesuai menyebabkan peningkatan pencemaran udara dari emisi kendaraan bermotor, termasuk aktivitas lalu lintas kendaraan truk berbahan bakar diesel/solar di sekitar area titik pantau.

Tindak Lanjut dan Masukan Hasil Evaluasi RKPD Kabupaten Sidoarjo untuk Tahun berikutnya adalah sebagai berikut :

1. Menyusun rencana mitigasi resiko dan meningkatkan pengawasan terhadap proyek fisik yang strategis.
2. Mengembangkan sistem pengendalian dan evaluasi yanng berbasis digital yang terintegrasi dengan Sistem Informasi Pemerintahan Daerah (SIPD), jika pada aplikasi SIPD masih belum dapat mengakomodir pengendalian dan evaluasi atas Dokumen Perencanaan Pembangunan Daerah.
3. Mengadakan rapat koordinasi rutin untuk memastikan sinergi program

lintas sektor.

4. Mengoptimalkan alokasi anggaran pada program prioritas melalui evaluasi efektivitas belanja Perangkat Daerah.
5. Mengadakan pelatihan berkelanjutan untuk meningkatkan kompetensi SDM pada Perangkat Ddaerah.
6. Melakukan revitalisasi RTH, menggalakkan pelaku usaha dan/atau kegiatan dalam penyediaan RTH minimal 10% dari luas lahan utamanya serta pengujian emisi kendaraan bermotor secara berkala.

Rekomendasi yang diharapkan dalam rangka perbaikan evaluasi kinerja RKPD triwulan berikutnya dalam rangka penyusunan RKPD Tahun 2025 adalah sebagai berikut :

1. Evaluasi Capaian RKPD Triwulan Sebelumnya
   a) Lakukan evaluasi mendalam terhadap capaian target dan realisasi anggaran pada RKPD Tahun 2024
   b) Identifikasi program/kegiatan yang mengalami kendala atau tidak mencapai target.
   c) Analisis penyebab ketidaktercapaian target dan cari solusi untuk mengatasinya.
2. Penyesuaian Prioritas dan Sasaran dan Target.
   a) Tinjau kembali prioritas pembangunan daerah dan sesuaikan dengan kondisi terkini.
   b) Pastikan sasaran yang ditetapkan realistis dan terukur.
   c) Selaraskan prioritas dan sasaran dengan Rencana Pembangunan Jangka Menengah Daerah (RPJMD) Kabupaten Sidoarjo.
   d) Lakukan penyesuaian target pada RKPD tahun 2025 dan 2026 jika telah melampaui tahun akhir RPJMD Tahun 2026 dengan mempertimbangan kapasitas sumber daya dan Rancangan

proyeksi target pada dokumen RPJPD Kabupaten Sidoarjo Tahun 2025-2045.

3. Peninjauan Indikasi Program/Kegiatan
   a) Lakukan peninjauan terhadap indikasi program/kegiatan yang direncanakan.
   b) Sesuaikan program/kegiatan dengan prioritas dan sasaran yang telah ditetapkan.
   c) Pastikan program/kegiatan memiliki dampak yang signifikan terhadap pencapaian prioritas pembangunan.
4. Optimalisasi Alokasi Anggaran
   a) Lakukan evaluasi terhadap alokasi anggaran pada RKPD sebelumnya.
   b) Optimalkan alokasi anggaran sesuai dengan prioritas dan sasaran yang ditetapkan.
   c) Pastikan efisiensi dan efektivitas penggunaan anggaran.
5. Koordinasi dengan Stakeholder
   a) Lakukan koordinasi dan konsultasi dengan stakeholder terkait, seperti Perangkat Daerah Pemerintah Provinsi, Pemerintah pusat, dan Pemangku Kepentingan Pembangunan lainnya.
   b) Dengarkan masukan dan saran dari stakeholder untuk perbaikan RKPD.
   c) Bangun komitmen dan dukungan dari seluruh pihak terkait.
6. Penggunaan Data Terkini
   a) Gunakan data terkini/up to date dan akurat dalam penyusunan dokumen RKPD.
   b) Analisis data untuk mendukung penetapan prioritas, sasaran, dan program/kegiatan yang tepat.
   c) Pertimbangkan perkembangan terkini/isu-isu strategis di bidang ekonomi, sosial, dan lingkungan dalam penyusunan

dokumen RKPD.

7. Peningkatan Kapasitas SDM
   a) Lakukan pelatihan dan pengembangan kapasitas bagi tim penyusun RKPD.
   b) Tingkatkan kemampuan dalam perencanaan, penganggaran, dan evaluasi program/kegiatan.
   c) Libatkan tenaga ahli atau konsultan jika diperlukan.

2.2. Permasalahan Pembangunan Daerah

Berikut ini adalah beberapa permasalahan pembangunan daerah di Kabupaten Sidoarjo terkait dengan sasaran dan tujuan pembangunan di tahun 2025, antara lain:

a) Tingkat Pengangguran Terbuka (TPT) yang masih tinggi, meskipun realisasi TPT terus menurun sampai dengan 6,49% di tahun 2024 dengan penurunan mencapai 19,38% dibandingkan tahun sebelumnya, akan tetapi capaian ini merupakan nilai TPT tertinggi di Provinsi Jawa Timur;

b) Kesenjangan pendapatan kategori sedang (indeks gini Tahun 2024= 0,327), walaupun telah mencapai target akan tetapi masih menunjukkan terdapat gap yang tinggi antar penduduk dan wilayah;

c) Tingkat kemiskinan Kabupaten Sidoarjo sebesar 4,53% di tahun 2024 merupakan capaian terbaik dibandingkan kabupaten-kabupaten lainnya di Provinsi Jawa Timur. Akan tetapi hal tersebut dirasakan tidak linier dengan tingkat pengangguran di Kabupaten Sidoarjo yang merupakan TPT tertinggi di Provinsi Jawa Timur tahun 2024;

d) Prevalensi stunting kabupaten sidoarjo tahun 2023 realisasinya 8,4% sudah turun dibandingkan tahun 2022 sebesar 16,1%. Pada kasus ini untuk stunting setiap tahun akan dilakukan percepatan penurunan.

e) Kualitas SDM di atas Nasional dan Jatim (IPM 2024 82,67; kategori Tinggi), namun perlu diimbangi daya saing dan karakter sehingga kompetensi menjadi meningkat dan akhirnya mampu membantu menurunkan TPT yang masih sangat tinggi;

f) Pemenuhan infrastruktur perlu ditingkatkan, utamanya terkait konektivitas antar yang mendorong titik/wilayah pertumbuhan ekonomi baru;

g) Tatakelola pemerintahan dan pelayanan publik yang masih perlu ditingkatkan.

h) Pemenuhan infrastruktur / sarpras perumahan & permukiman perlu ditingkatkan (KPSPAMS Pedesaan, Instalasi Lumpur Tinja, Drainase Perumahan, jalan Lingkungan, dan lain-lain);

i) Pemenuhan infrastruktur jalan pendukung kegiatan ekonomi dan konektivitas antar wilayah perlu ditingkatkan (Tantangan: pertumbuhan kendaraan bermotor yang tinggi, eskalasi Kawasan metropolis, tonase diatas kelas jalan, dan lain-lain);

j) Permasalahan banjir yang terjadi selama periode tahun 2024 karena permasalahan sedimentasi di sungai dan irigasi teknis yang berfungsi sebagai pematus tidak berfungsi optimal sehingga kualitas lingkungan hidup menjadi lebih baik;

k) Kewenangan beberapa sungai di BPWS, sehingga perlu kerjasama/pembebasan lahan;

l) Sistem/arah penanganan sampah perlu dipertegas, terkait dengan penyediaan sarpras dan daya dukung lainnya;

m) Manajemen penanganan kemacetan perlu ditingkatkan, masih terdapat kemacetan tinggi di jam dan lokasi tertentu;

n) Adanya ancaman bencana dan rendahnya tingkat resiliensi masyarakat terhadap berbagai berbagai jenis bencana yang relatif rendah;

o) Adanya berbagai permasalahan mengenai kesetaraan gender, ancaman kasus kekerasan terhadap perempuan dan anak serta ancaman narkoba pada pemuda;

p) Ancaman terhadap ketentraman dan ketertiban umum serta degradasi moral;

q) Belum Optimalnya Pemanfaatan Potensi Sektor Pertanian, khususnya Perikanan;

r) Belum optimalnya hasil pemanfaatan ipteks, inovasi untuk mengembangkan kebijakan ekonomi hijau (*Green Economy*) dan rintisan Energi Baru Terbarukan.

BAB III

KERANGKA EKONOMI DAN KEUANGAN DAERAH

BAB III
KERANGKA EKONOMI DAN KEUANGAN DAERAH

Pada Bab ini memuat penjelasan tentang kondisi ekonomi tahun lalu dan perkiraan tahun berjalan, yang antara lain mencakup indikator pertumbuhan ekonomi daerah, sumber-sumber pendapatan dan kebijakan pemerintah daerah yang diperlukan dalam pembangunan perekonomian daerah meliputi pendapatan daerah, belanja daerah dan pembiayaan daerah.

3.1 Arah Kebijakan Ekonomi Daerah

Pada penyusunan arah kebijakan pembangunan daerah, Pemerintah Kabupaten Sidoarjo berpedoman pada arah kebijakan ekonomi Pemerintah Pusat dan Provinsi serta memperhatikan kondisi lokal. Keselarasan arah kebijakan dan strategi pembangunan ekonomi dengan Pemerintah Pusat dan Provinsi perlu dijaga agar setiap kebijakan pembangunan di Kabupaten Sidoarjo turut berkontribusi terhadap capaian pembangunan nasional dan wilayah. Sedangkan kondisi lokal dimaksud adalah isu strategis mengenai perekonomian di Kabupaten Sidoarjo yang dikaitkan dengan berbagai kebijakan yang telah dan akan dilakukan ke depan.

3.1.1. Telaah Arah Kebijakan Ekonomi Nasional

Dalam upaya menjaga kesinambungan pembangunan serta mengoptimalkan efektivitas pengendalian dalam pencapaian sasaran pembangunan jangka menengah, Agenda Pembangunan dalam RPJMN Tahun 2025-2029 tetap dipertahankan sebagai koridor pencapaian tema, arah kebijakan dan strategi pembangunan. Arah kebijakan ekonomi nasional yang tercantum di RPJMD Tahun 2025-2029 diantaranya adalah (1) Memperkokoh ideologi Pancasila, demokrasi, dan hak asasi manusia (HAM); (2) Memantapkan sistem pertahanan keamanan negara dan mendorong kemandirian bangsa melalui swasembada pangan, energi, air, ekonomi syariah, ekonomi digital, ekonomi hijau, dan ekonomi biru; (3) melanjutkan

pengembangan infrastruktur dan meningkatkan lapangan kerja yang berkualitas, mendorong kewirausahaan, mengembangkan industri kreatif serta mengembangkan agromaritim industri di sentra produksi melalui peran aktif koperasi; (4) memperkuat pembangunan sumber daya manusia (SDM), sains, teknologi, pendidikan, kesehatan, prestasi olahraga, kesetaraan gender, serta penguatan peran perempuan, pemuda (generasi milenial dan generasi Z), dan penyandang disabilitas; (5) melanjutkan hilirisasi dan mengembangkan industri berbasis sumber daya alam untuk meningkatkan nilai tambah di dalam negeri; (6) membangun dari desa dan dari bawah untuk pertumbuhan ekonomi, pemerataan ekonomi, dan pemberantasan kemiskinan; (7) memperkuat reformasi politik, hukum, dan birokrasi, serta memperkuat pencegahan dan pemberantasan korupsi, narkoba, judi, dan penyelundupan; serta (8) memperkuat penyelarasan kehidupan yang harmonis dengan lingkungan, alam dan budaya, serta peningkatan toleransi antar umat beragama untuk mencapai masyarakat yang adil dan makmur.

Sebelum membahas arah kebijakan ekonomi nasional, kita juga perlu memperhatikan perkembangan ekonomi global. Hal ini dikarenakan setiap turbulensi ekonomi yang terjadi di tingkat global juga akan berpengaruh pada kondisi ekonomi nasional, baik secara langsung maupun tidak langsung. Berdasarkan analisis beberapa pakar ekonomi termasuk Menteri Keuangan dan Bappenas, Pertumbuhan ekonomi negara berkembang diprakirakan akan mendorong pertumbuhan ekonomi global dan lebih tinggi dibandingkan dengan pertumbuhan negara maju.

Gambar 3.1 Pertumbuhan Ekonomi Global

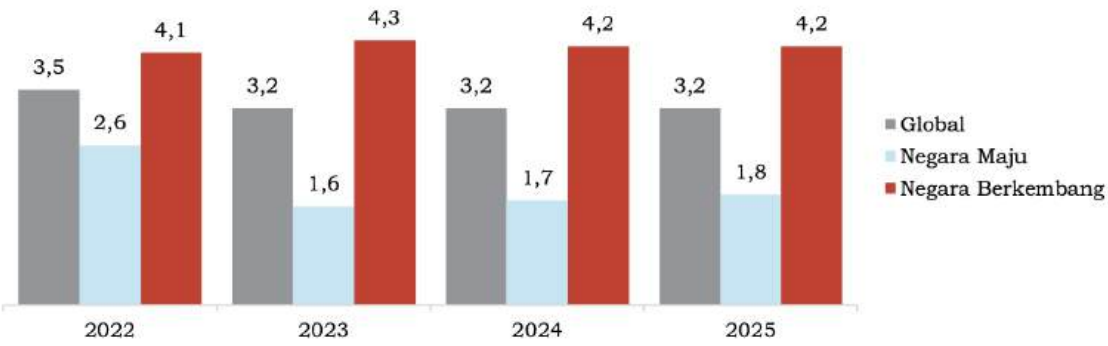

Sumber: Bappenas, 2024

Dalam gambar di atas ditunjukkan bahwa pertumbuhan ekonomi global tahun 2024 diprediksi akan stagnan pada angka 3,2 persen. Pertumbuhan global relatif lebih rendah daripada pertumbuhan ekonomi sebelumnya yaitu 3,5 persen pada tahun 2022. Hal ini disebabkan oleh dampak ketegangan politik Rusia-Ukraina dan eskalasi politik timur Tengah Israel-Palestina-Iran yang semakin intens. Sementara itu, pertumbuhan ekonomi negara berkembang diperkirakan akan mendorong pertumbuhan ekonomi global dan bahkan lebih tinggi jika dibandingkan dengan pertumbuhan ekonomi negara maju.

Tabel 3.1 Capaian Pembangunan dan Ekonomi Makro Tahun 2024 dan Sasaran Tahun 2025

Uraian	Satuan	2022	2023	2024	Outlook 2025
Pertumbuhan Ekonomi	Persen	5,31	5,05	5,03	5,3 -5,6
Tingkat Pengangguran Terbuka	Persen	5,86	5,32	4,82	4,5 – 5,0
Rasio Gini	Poin	0,384	0,388	0,381	0,379 – 0,382
Tingkat Kemiskinan	Persen	9,57	9,36	9,03	7,8 – 8,0
Indeks Pembangunan Manusia	Poin	73,77	73,55	75,35	0,56*
Penurunan Emisi GRK	Persen	27,82	27,02	N/A	38,6

Sumber: Bappenas, 2025

* Target Indeks Modal Manusia (IMM) Nasional Tahun 2025

Dalam menghadapi ketidakpastian global yang semakin kompleks di tahun 2025, pertumbuhan ekonomi yang solid pada tahun 2024 menjadi modal besar. Pertumbuhan ekonomi di tahun 2025 diproyeksikan sebesar 5,3 – 5,6%. Untuk mendorong daya beli masyarakat, inflasi domestik diproyeksikan semakin terkendali pada sasaran 1,0 - 2,5%. Untuk menghadapi kondisi tersebut, kinerja ekspor dan impor diproyeksikan tumbuh lebih baik dari tahun sebelumnya dengan upaya negosiasi atas kondisi ekonomi global yang sampai saat ini masih menunjukkan kekhawatiran bagi para pelaku usaha.

Arah kebijakan tahun 2025 difokuskan pada percepatan transformasi ekonomi yang inklusif dan berkelanjutan untuk mengejar sasaran pembangunan jangka menengah serta mengembalikan *trajectory* jangka panjang. Arah kebijakan tersebut akan mendorong penguatan fondasi ekonomi Indonesia pada tahun selanjutnya untuk menjadi tahun dasar pelaksanaan pembangunan jangka panjang 2025-2045. Arah kebijakan ekonomi nasional pada tahun 2024 adalah sebagai berikut:

1. **Percepatan Transformasi Ekonomi.** Percepatan transformasi ekonomi diarahkan untuk menciptakan ekosistem dalam upaya untuk memperkuat struktur perekonomian yang bernilai tambah tinggi. Upaya percepatan transformasi dilakukan melalui peningkatan kualitas pelayanan kesehatan dan pendidikan, revitalisasi industri dan penguatan riset terapan, serta penguatan daya saing usaha.
2. **Pembangunan Inklusif.** Pembangunan inklusif diarahkan untuk menciptakan peningkatan akses dan kesempatan yang luas bagi seluruh lapisan masyarakat serta mampu mengurangi kesenjangan antarkelompok dan antarwiLayah. Upaya pembangunan inklusif dilakukan melalui pengurangan kemiskinan dan penghapusan kemiskinan ekstrem, percepatan pembangunan infrastruktur dasar dan konektivitas, serta percepatan pembangunan Ibu Kota Nusantara.
3. **Pembangunan Berkelanjutan.** Pembangunan perlu memperhatikan aspek lingkungan untuk mengoptimalkan sumber daya sehingga mampu memenuhi kebutuhan saat ini maupun untuk generasi yang akan datang. Upaya pembangunan berkelanjutan diarahkan pada pembaagunan rendah karbon dan transisi energi yang mampu merespons tantangan-tantangan dari perubahan iklim dan menjaga daya saing ekonomi.
4. **Mewujudkan Stabilitas Ekonomi.** Dalam mencapai sasaran pembangunan tahun 2024, diperlukan stabilitas ekonomi yang mampu menciptakan terjaganya iklim ekonomi yang kondusif serta mengurangi

ketidakpastian. Upaya mewujudkan stabilitas ekonomi diarahkan pada penyelenggaraan Pemilihan Umum tahun 2024 yang aman dan kondusif.

3.1.2 Telaah Arah Kebijakan Ekonomi Jawa Timur

Kinerja perekonomian Jawa Timur hingga Triwulan I tahun 2025 mencapai 5,00 persen (*Y-on-Y*). Capaian ini apabila dibandingkan dengan capaian Triwulan IV tahun 2024 mengalami pertumbuhan sebesar 1,14%. Dari sisi produksi, pertumbuhan tertinggi terjadi pada Lapangan Usaha Pertanian, Kehutanan, dan Perikanan yang tumbuh sebesar 14,17%. Dari sisi pengeluaran, pertumbuhan tertinggi terjadi pada Komponen Ekspor Barang dan Jasa yang tumbuh sebesar 2,18 persen.

Gambar 3.2 Capaian Pertumbuhan dan Kontribusi Ekonomi Provinsi Jawa Timur Triwulan I Tahun 2025

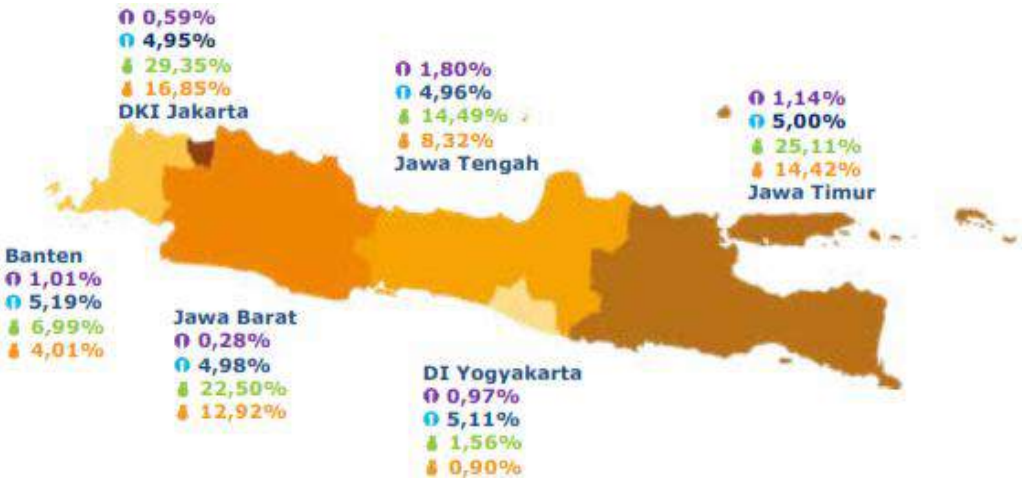

Sumber: BPS Provinsi Jawa Timur, 2025

Sebagaimana Gambar 3.2 secara spasial, struktur perekonomian Pulau Jawa pada triwulan I-2025 didominasi oleh Provinsi DKI Jakarta dengan kontribusi terhadap PDRB Pulau Jawa sebesar 29,35 persen; diikuti Provinsi Jawa Timur sebesar 25,11 persen; Provinsi Jawa Barat sebesar 22,50 persen; Provinsi Jawa Tengah sebesar 14,49 persen; Provinsi Banten sebesar 6,99 persen; dan Provinsi DI Yogyakarta sebesar 1,56 persen. Pada triwulan I-2025,

pertumbuhan ekonomi (y-on-y) tertinggi dicapai oleh Provinsi Banten sebesar 5,19 persen diikuti Provinsi DI Yogyakarta sebesar 5,11 persen; Provinsi Jawa Timur sebesar 5,00 persen; Provinsi Jawa Barat sebesar 4,98 persen; Provinsi Jawa Tengah sebesar 4,96 persen; dan Provinsi DKI Jakarta sebesar 4,95 persen.

Di sisi lain tingkat inflasi Jawa Timur pada bulan April 2025 terjadi inflasi year on year (y-on-y) Provinsi Jawa Timur sebesar 1,35 persen dengan Indeks Harga Konsumen (IHK) sebesar 108,43. Inflasi tertinggi terjadi di Banyuwangi sebesar 2,38 persen dengan IHK sebesar 109,47 dan inflasi terendah terjadi di Kabupaten Bojonegoro sebesar 0,85 persen dengan IHK sebesar 109,71.

Inflasi y-on-y terjadi karena adanya kenaikan harga yang ditunjukkan oleh naiknya indeks kelompok pengeluaran, yaitu : kelompok makanan, minuman dan tembakau sebesar 0,36 persen; kelompok pakaian dan alas kaki sebesar 0,89 persen; kelompok perumahan, air, listrik, dan bahan bakar rumah tangga sebesar 1,38 persen; kelompok perlengkapan, peralatan dan pemeliharaan rutin rumah tangga sebesar 0,50 persen; kelompok kesehatan sebesar 1,96 persen; kelompok rekreasi, olahraga, dan budaya sebesar 1,49 persen; kelompok pendidikan sebesar 1,46 persen; kelompok penyediaan makanan dan minuman/restoran sebesar 2,07 persen; serta kelompok perawatan pribadi dan jasa lainnya sebesar 10,38 persen.

Sementara kelompok pengeluaran yang mengalami penurunan indeks, yaitu: kelompok transportasi sebesar 0,33 persen; serta kelompok informasi, komunikasi, dan jasa keuangan sebesar 0,69 persen.

Gambar 3.3 Perkembangan Inflasi Jawa Timur
Januari 2024 - April 2025

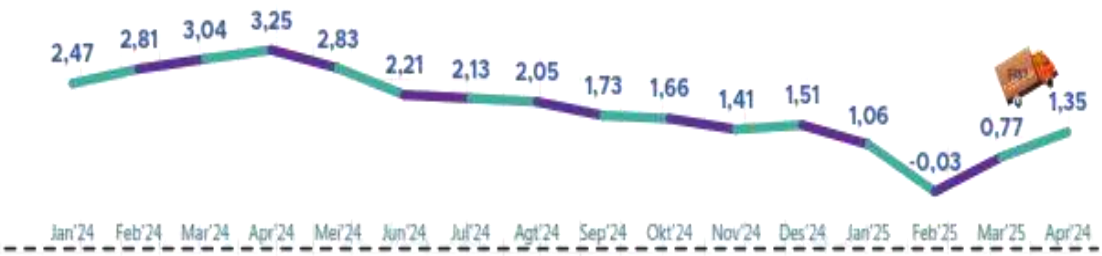

Sumber: Bappeda Provinsi Jawa Timur, 2025

Arah kebijakan ekonomi makro Jawa Timur pada RKPD tahun 2025 adalah sebagai berikut:

1. Akselerasi pembangunan infrastruktur aksesibilitas dan konektivitas kawasan untuk mendukung aktivitas ekonomi, pertumbuhan pusat ekonomi baru serta kawasan ekonomi khusus.
2. Menjaga keseimbangan inflasi melalui optimalisasi anggaran belanja dan konsumsi pemerintah untuk mendukung stabilitas harga kebutuhan pokok serta daya beli masyarakat.
3. Mendorong ekspor dan optimalisasi produksi komoditas ekspor unggulan baik agro maupun non agro.
4. Peningkatan daya saing industri kecil dan menengah (IKM) melalui standardisasi dan desain produk.
5. Meningkatkan produktivitas pertanian dan menjaga stabilitas ketahanan pangan.
6. Penguatan sektor riil bagi Koperasi dan Usaha Kecil dan Menengah (KUKM) melalui peningkatan kualitas produk, perluasan akses pembiayaan, penguatan kelembagaan KUKM, penguatan SDM KUKM, pengembangan restrukturisasi dan kapasitas usaha, serta perluasan pemasaran melalui upaya kolaboratif dan optimalisasi teknologi informasi.
7. Penguatan daya saing sektor pariwisata dan ekonomi kreatif yang didukung SDM berkualitas, produk-produk pariwisata dan ekonomi kreatif yang terstandar menuju pariwisata berkelanjutan.
8. Menjaga iklim investasi melalui melalui penyederhanaan pelayanan perizinan, promosi investasi serta pendampingan realisasi investasi.
9. Mendorong pertumbuhan ekonomi hijau/green economy dan ekonomi biru/blue economy dalam rangka akselerasi pertumbuhan ekonomi yang inklusif dan berkelanjutan.
10. Penguatan ekonomi lokal melalui upaya kolaboratif, inklusif dan berkelanjutan melalui penciptaan wirausaha baru di perdesaan.

Menelaah kebijakan ekonomi Provinsi Jawa Timur pada tahun 2023, maka diprediksi pada tahun 2024 kebijakan ekonomi Jawa Timur juga diarahkan pada akselerasi aktvitas ekonomi dalam rangka menopang sasaran nasional di bidang ekonomi. Pendekatan *Joining The Dots* dalam perencanaan pembangunan disarankan oleh Pemerintah Pusat guna menjaga kinerja ekonomi yang berorientasi jangka Panjang, ekspansif, dan lebih fleksibel. Pendekatan ini dilakukan dengan cara berfokus pada gambaran situasi ekonomi nasional dan global yang sedang berlangsung namun selalu berpikir secara local dalam proses menghadapi situasi ekonomi tersebut. Selain itu Pemerintah Provinsi Jawa Timur juga akan meningkatkan kualitas dan kepercayaan lintas *stakeholder* baik local maupun regional.

Gambar 3.4 *Connecting the Dots* Provinsi Jawa Timur

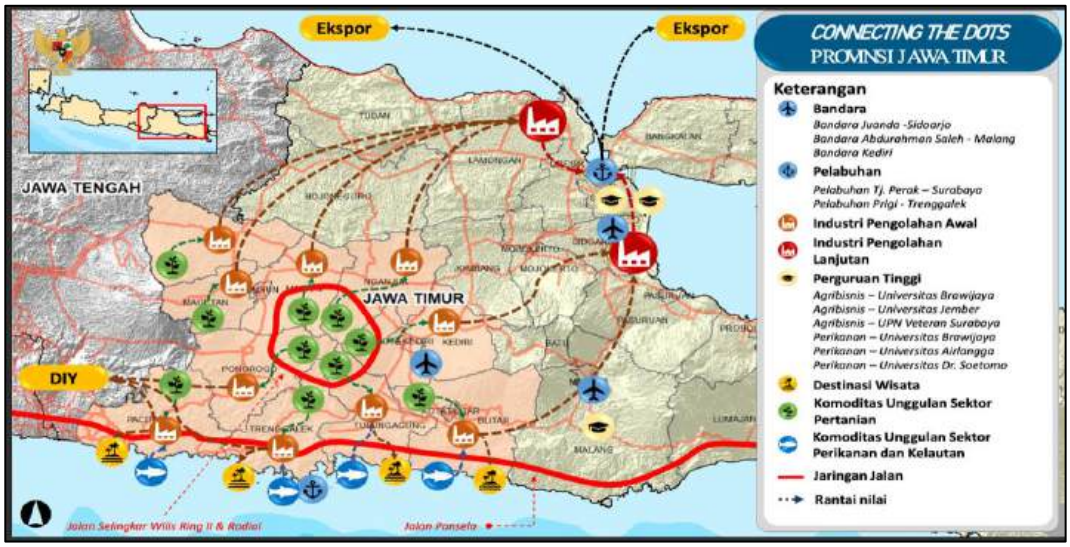

Perencanaan pembangunan ekonomi Jawa Timur tahun 2024 akan diarahkan pada integrasi perencanaan antara perencanaan spasial dengan kerangka kebijakan ekonomi Jatim. Konektivitas wilayah yang direncanakan diharapkan akan mampu memperlancar dan mempercepat distribusi barang dan jasa dari hulu ke hilir. Sehingga aktivitas ekonomi semakin efektif dan efisien. Kebijakan di atas dilakukan dalam rangka mendukung kebijakan transformasi ekonomi struktural dan pengembangan hilirisasi industry yang digagas oleh Pemerintah Pusat.

3.1.3 Kondisi Ekonomi Daerah Tahun 2024 dan Prakiraan Tahun 2025

Gambaran mengenai kondisi perekonomian tahun 2024, tidak lepas dari kondisi perekonomian saat ini. Peluang dan tantangan Kabupaten Sidoarjo yang masuk dalam Pengembangan Kawasan Strategis Nasional (PKSN) Metropolis Gerbangkertosusila dan titik penghubung bagi PKSN lainnya menjadi catatan penting dalam perspektif perekonomian ke depan. Analisis mengenai berbagai perkembangan indikator makro beriukut dapat menggambarkan kondisi perekonomian Kabupaten Sidoarjo ke depan.

3.1.3.1 Pertumbuhan Ekonomi

Pertumbuhan Ekonomi Kabupaten Sidoarjo setelah masa pandemi selesai cenderung mengalami peningkatan. Tercatat sejak tahun 2021 pertumbuhan ekonomi terus meningkat dari capaian 4,21 di tahun 2021 menjadi 5,54 di tahun 2024. Adapun pertumbuhan ekonomi Kabupaten Sidoarjo sebagaimana Gambar sebagai berikut ini.

Gambar 3.5 Pertumbuhan Ekonomi Nasional, Jawa Timur, dan Kabupaten Sidoarjo Tahun 2020-2024

Sumber: BPS Kabupaten Sidoarjo, 2025

Struktur perekonomian Kabupaten Sidoarjo selengkapnya dapat dilihat pada tabel di bawah ini.

Tabel 3.2
PDRB ADHB Menurut Lapangan Usaha Kabupaten Sidoarjo Tahun 2020 – 2024 (Miliar Rupiah)

No	Kategori	Tahun				
		2020	2021	2022	2023	2024
A	Pertanian, Kehutanan, dan Perikanan	4,431	4,478	4,855	5,16	5,29
B	Pertambangan dan Penggalian	123	137	99	74	70
C	Industri Pengolahan	100,918	109,461	122,667	133,046	144,199
D	Pengadaan Listrik dan Gas	1,666	1,784	1,973	2,696	2,939
E	Pengadaan Air, Pengelolaan Sampah, Limbah dan Daur Ulang	129	139	142	148	159
F	Konstruksi	17,121	16,07	17,59	18,67	20,19
G	Perdagangan Besar dan Eceran; Reparasi Mobil dan Sepeda Motor	31,599	35,456	40,236	44,281	47,433
H	Transportasi dan Pergudangan	14,604	15,041	27,353	37,086	41,009
I	Penyediaan Akomodasi dan Makan Minum	6,733	7,469	8,694	9,625	10,697
J	Informasi dan Komunikasi	7,618	7,997	8,418	8,958	9,649
K	Jasa Keuangan dan Asuransi	2,451	2,55	2,86	3,06	3,26
L	Real Estate	1,958	1,994	2,125	2,24	2,36
M,N	Jasa Perusahaan	316	327	338	378	419
O	Administrasi Pemerintahan, Pertahanan dan Jaminan Sosial Wajib	3,798	3,881	3,837	3,964	4,544
P	Jasa Pendidikan	2,471	2,479	2,525	2,708	2,900
Q	Jasa Kesehatan dan Kegiatan Sosial	679	729	763	800	858
R,S,T,U	Jasa lainnya	614	648	744	804	906
Produk Domestik Regional Bruto Atas Dasar Harga Berlaku (ADHB)		**197,24**	**210,65**	**245,227**	**273,698**	**296,887**

Sumber: Kabupaten Sidoarjo Dalam Angka, 2025

Tabel 3.3
PDRB ADHK Menurut Lapangan Usaha Kabupaten Sidoarjo Tahun 2020 – 2024 (Miliar Rupiah)

No	Kategori	Tahun				
		2020	2021	2022	2023	2024
A	Pertanian, Kehutanan, dan Perikanan	2,628	2,626	2,686	2,731	2,766
B	Pertambangan dan Penggalian	110	101	53	43	40
C	Industri Pengolahan	72,546	76,097	80,337	83,869	88,214
D	Pengadaan Listrik dan Gas	1,018	1,078	1,162	1,553	1,677
E	Pengadaan Air, Pengelolaan Sampah, Limbah dan Daur Ulang	110	117	118	122	128
F	Konstruksi	12,221	11,386	11,903	12,543	13,332
G	Perdagangan Besar dan Eceran; Reparasi Mobil dan Sepeda Motor	20,734	22,721	24,427	25,886	27,095
H	Transportasi dan Pergudangan	6,469	6,672	9,697	11,844	12,775
I	Penyediaan Akomodasi dan Makan Minum	4,653	4,922	5,529	5,943	6,395
J	Informasi dan Komunikasi	6,739	7,07	7,385	7,845	8,353
K	Jasa Keuangan dan Asuransi	1,604	1,614	1,654	1,729	1,814
L	Real Estate	1,385	1,406	1,486	1,546	1,606
M,N	Jasa Perusahaan	207	211	213	235	253

No	Kategori	Tahun				
		2020	2021	2022	2023	2024
O	Administrasi Pemerintahan, Pertahanan dan Jaminan Sosial Wajib	2,242	2,298	2,222	2,215	2,403
P	Jasa Pendidikan	2,685	1,693	1,699	1,784	1,867
Q	Jasa Kesehatan dan Kegiatan Sosial	497	519	526	536	566
R,S,T,U	Jasa lainnya	449	462	508	526	576
Produk Domestik Regional Bruto Atas Dasar Harga Konstan (ADHK)		**135,305**	**141,000**	**151,613**	**160,950**	**169,868**

Sumber: Kabupaten Sidoarjo Dalam Angka, 2025

Data Produk Domestik Regional Bruto (PDRB) merupakan basis data utama untuk menganalisis kondisi perekonomian daerah. Dengan menggunakan komponen PDRB, akan dapat teridentifikasi laju pertumbuhan ekonomi dan inflasi daerah yang merupakan indikator utama perekonomian daerah dan dapat menjadi salah satu tolak ukur dalam menggambarkan kondisi kesejahteraan penduduk.

Pada Tahun 2024, 3 kontribusi terbesar dalam pembentukan PDRB ADHB Sidoarjo dihasilkan oleh sektor Industri Pengolahan, yaitu mencapai 48,57 persen, selanjutnya sektor Perdagangan Besar dan Eceran, Reparasi Mobil dan Sepeda sebesar 15,98, dan sektor Transportasi dan Pergudangan sebesar 13,81%. Melihat Tabel 3.3 PDRB ADHK Kabupaten Sidoarjo menurut lapangan usaha yang didominasi oleh Industri Pengolahan, diikuti Perdagangan Besar dan Eceran serta Konstruksi yang pertumbuhan ekonominya cenderung stabil, maka diperlukan penguatan ekosistem industri pengolahan melalui hilirisasi produk, pengembangan rantai pasok yang efisien, serta peningkatan kualitas dan aksesibilitas infrastruktur pendukung seperti kawasan industri dan logistik.

Prospek pertumbuhan ekonomi Kabupaten Sidoarjo pada tahun 2025 diprediksi akan semakin membaik. Salah satu upaya daerah dalam meningkatkan pertumbuhan ekonomi tersebut adalah melalui pemberdayaan koperasi yang dilakukan dengan fasilitasi pembentukan Koperasi Merah Putih yang meliputi penyerapan produk lokal, peningkatan omzet dan partisipasi Koperasi Merah Putih, serta meningkatkan jumlah koperasi sehat. Selain itu, upaya peningkatan pertumbuhan ekonomi juga dapat dilakukan dengan

pemberdayaan UMKM melalui pengembangan kebudayaan dan ekonomi kreatif yang juga merupakan sebagai upaya percepatan penurunan stunting. Untuk PDRB kategori pertanian, kehutanan, dan perikanan dapat dioptimalkan capaiannya melalui swasembada pangan yang merupakan program prioritas nasional dalam rangka peningkatan ketahanan pangan nasional.

3.1.3.2 Tingkat Kemiskinan

Salah satu hal yang berpengaruh terhadap perekonomian dan kondisi keuangan daerah adalah tingkat kemiskinan. Tingkat kemiskinan dapat diukur melalui penduduk miskin, persentase penduduk miskin, indeks kedalaman kemiskinan dan indeks keparahan kemiskinan.

Gambar 3.6 Persentase Kemiskinan Nasional, Jawa Timur, dan Kabupaten Sidoarjo Tahun 2020-2024

Sumber: BPS Kabupaten Sidoarjo, 2024

Dalam 5 tahun terakhir, persentase kemiskinan Kabupaten Sidoarjo selalu berada dibawah Jawa Timur dan Nasional. Tingkat kemiskinan pada tahun 2023 berada pada angka 5 persen. Capaian ini merupakan angka terendah dalam kurun waktu 5 tahun setelah tahun 2019 yakni 5,32 persen. Dengan kata lain, angka kemiskinan Sidoarjo sudah melebihi capaian sebelum

Covid-19. Hal ini menunjukkan keseriusan kinerja Pemerintah Kabupaten Sidoarjo dalam penanganan kasus kemiskinan.

3.1.3.3 Indeks Gini

Indeks Gini merupakan salah satu ukuran umum untuk menunjukkan adanya tingkat kemerataan distribusi pendapatan atau kekayaan di antara populasi. Indeks Gini memiliki kisaran 0 sampai 1. Nilai 0 menunjukkan distribusi yang sangat merata yaitu setiap orang memiliki jumlah penghasilan atau kekayaan yang sama persis. Nilai 1 menunjukkan distribusi yang timpang sempurna yaitu satu orang memiliki segalanya dan semua orang lain tidak memiliki apa-apa.

Gambar 3.7 Indeks Gini Nasional, Jawa Timur, dan Kabupaten Sidoarjo Tahun 2020-2024

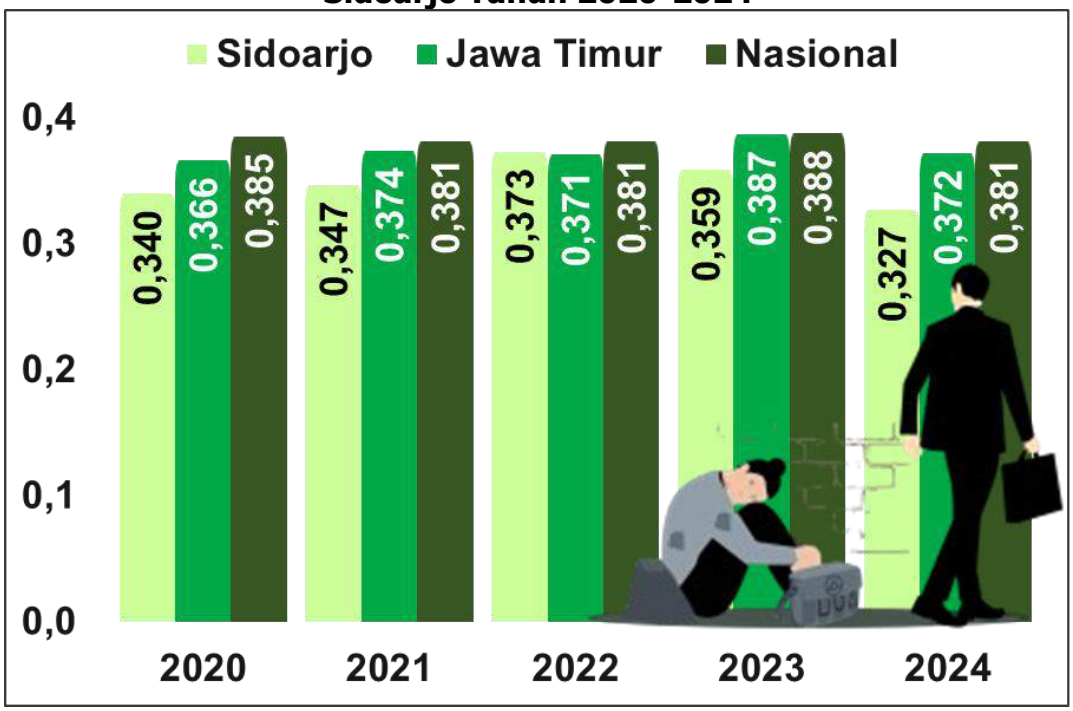

Sumber: BPS Kabupaten Sidoarjo, 2024

Indeks gini Kabupaten Sidoarjo tahun 2024 sebesar 0,327 kembali menurun jika dibandingkan tahun 2023 sebesar 0,359. Capaian Indeks Gini tahun 2024 di Kabupaten Sidoarjo telah mencapai dari target yang ditetapkan.

Angka ini menunjukkan bahwa ketimpangan pemerataan pendapatan di Kabupaten Sidoarjo adalah sedang. Ketimpangan di Kabupaten Sidoarjo secara statistik berada dibawah Provinsi Jawa Timur dan Nasional.

3.1.3.4 Tingkat Pengangguran Terbuka

Penganggur adalah penduduk angkatan kerja yang sedang mencari pekerjaan dan belum mendapatkannya, sedang mempersiapkan usaha, tidak mencari pekerjaan dan tidak mempersiapkan usaha karena putus asa, atau sudah memiliki pekerjaan tapi belum memulainya. Pengangguran terbuka meliputi mereka yang tidak mau bekerja karena mengharapkan pekerjaan yang lebih baik (penganggur sukarela) maupun mereka yang mau bekerja tetapi tidak memperoleh pekerjaan (penganggur terpaksa). Salah satu ukuran keberhasilan kinerja suatu daerah dalam hal penanganan pengangguran bila diamati dari sisi ketenagakerjaan adalah dengan melihat tinggi rendahnya Tingkat Pengangguran Terbuka (TPT).

Gambar 3.8
Perbandingan Tingkat Pengangguran Terbuka Kabupaten Sidoarjo, Provinsi Jawa Timur, dan Nasional Tahun 2020-2024

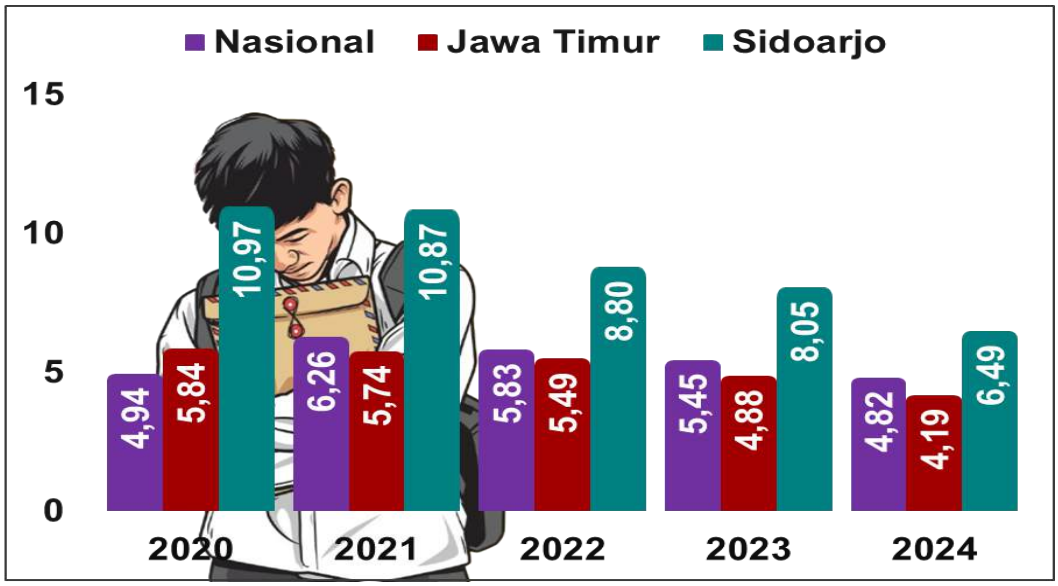

Sumber: BPS Kabupaten Sidoarjo, 2024

Mencermati dari gambar di atas terlihat bahwa tingkat pengangguran terbuka menunjukkan dari tahun 2020 hingga tahun 2024 sudah menunjukkan

penurunan. Walaupun begitu, capaian TPT Kabupaten Sidoarjo masih lebih tinggi dari capaian nasional dan Jawa Timur. Kondisi ini memerlukan upaya ekstra dari pemerintah daerah sehingga angka TPT terus dapat ditekan di bawah capaian TPT nasional dan provinsi.

Pemerintah Kabupaten Sidoarjo dalam rangka mengatasi tingginya angka TPT ini telah melakukan upaya-upaya, antara lain : 1) Menyelenggarakan Pelatihan Berbasis Kompetensi baik yang bersertifikasi maupun yang berorientasi pada membuka lapangan usaha secara mandiri; 2) Menyelenggarakan Bursa Kerja, baik Bursa Kerja Terbuka maupun Bursa Kerja Khusus; 3) Menjalin hubungan industrial yang kondusif guna mengurangi angka pemutusan hubungan kerja, dengan membuat perjanjian kepada perusahaan yang mengalami kesulitan dalam membayar gaji karyawannya, untuk kembali memperkerjakan karyawan yang di-PHK apabila kondisi keuangan perusahaan sudah membaik.

Adapun sasaran dan prakiraan ekonomi makro Sidoarjo tahun 2025 adalah sebagai berikut:

Tabel 3.4 Capaian dan Prakiraan Sasaran Pembangunan dan Ekonomi Makro Kabupaten Sidoarjo Tahun 2025

Uraian	Satuan	Realisasi	Target	Perubahan Target
		2024	2025	2025
Pertumbuhan Ekonomi	Persen	5,54	6,00	6,00
Tingkat Pengangguran Terbuka	Persen	6,49	7,76	6,48-6,43
Rasio Gini	Poin	0,327	0,343	0,343
Tingkat Kemiskinan	Persen	4,53	4,72	4,54 - 4,12

Sumber: Bappeda Sidoarjo, 2025

Sasaran dan target ekonomi makro Sidoarjo tahun 2025 menggunakan asumsi (proyeksi) RPJMD Kabupaten Sidoarjo Tahun 2021-2026, sedangkan Perubahan Target 2025 menyesuaiakan capaian kinerja yang telah melebihi

target dan yang tertuang dalam dokumen Rancangan RPJMD Kabupaten Sidoarjo Tahun 2025-2029.

3.2 Arah Kebijakan Keuangan Daerah

Kabupaten Sidoarjo mendukung pencapaian prioritas pembangunan nasional sesuai dengan prinsip-prinsip anggaran yang baik dan diarahkan untuk pemenuhan kebutuhan masyarakat dengan mempertimbangkan prioritas pembangunan daerah dan kemampuan keuangan daerah dalam meningkatkan kapasitas fiskal daerah secara efektif dan efisien. Kabupaten Sidoarjo juga memanfaatkan alternatif pembiayaan non APBD dalam pelaksanaan pembangunan daerah.

Mendasari Surat Kepala Badan Pengelolaan Keuangan dan Aset Kabupaten Sidoarjo tanggal 12 Februari 2025 Nomor: 900.1.12.1/291/438.6.2/2025 Perihal Proyeksi RPAPBD TA 2025 bahwa diprediksi terjadi defisit/kekurangan fiskal anggaran kurang lebih sebesar Rp 29.416.573.290,08. Adanya kewajiban penganggaran kembali belanja yang bersumber dari SiLPA TA 2024, antara lain SiLPA BLUD dan SILPA Pendapatan Transfer (DAK, DBHCHT, IF, DBH-CHT, BOS, BOK, dan DAU Tambahan) sebesar Rp. 108.745.413.597,24. serta kurang bayar BHP dan BHR sebesar Rp. 18.446.677.311,04 sehingga belanja wajib yang harus terpasang 127.192.228.808,28. pada PAPBD TA 2025 sebesar Rp.127.192.228.808,28. Dikarenakan terjadi perkembangan yang tidak sesuai dengan asumsi dalam APBD Tahun Anggaran 2025 sehingga harus ditindaklanjuti dengan Perubahan APBD Tahun Anggaran 2025

Dengan demikian Pemerintah Daerah Kabupaten Sidoarjo perlu melakukan penganggaran kembali belanja yang bersumber dari SiLPA TA 2025, antara lain SiLPA BLUD dan SILPA Pendapatan Transfer (DAK, DBHCHT, DID, BOSREG, dan DAU Tambahan). Perubahan penganggaran ini juga akan dilakukan berdasarkan hasil evaluasi TW I RKPD Sidoarjo tahun 2025.

Sesuai Surat Edaran Menteri Dalam Negeri tanggal 11 Februari 2025 Nomor 900.1.1/640/SJ, Pemerintah Kabupaten Sidoarjo menyesuaikan arah kebijakan Pembangunan daerah dengan visi, misi, dan program kepala daerah dan wakil kepala daerah terpilih, serta Asta Cita ke dalam Perubahan RKPD Tahun 2025 dan Perubahan APBD Tahun 2025, diantaranya isu Pembangunan yang menjadi prioritas nasional, salah satu diantaranya:

a. Pengendalian Inflasi di Daerah

Kabupaten Sidoarjo merupakan salah satu Kabupaten/Kota yang termasuk dalam Kabupaten non IHK (Indeks Harga Konsumen), sehingga dalam pengukuran inflasi digunakan *proxy indicator* yaitu IPH (Indeks Perkembangan Harga). Adapun perhitungan IPH dilakukan terhadap beberapa komoditas melalui survei harga yang dilakukan setiap minggu sehingga inflasi di Sidoarjo dapat terus dimonitor dan dievaluasi.

Pengendalian inflasi merupakan salah satu prioritas penting dalam menjaga stabilitas perekonomian daerah dan mendukung daya beli masyarakat. Upaya pengendalian inflasi di Kabupaten Sidoarjo dilaksanakan melalui Strategi 4K, yaitu: Keterjangkauan Harga (K1); Ketersediaan Pasokan (K2); Kelancaran Distribusi (K3); dan Komunikasi Efektif (K4).

Keterjangkauan Harga (K1) dilakukan dengan berbagai upaya antara lain kerjasama dengan PT Bulog dalam menjaga harga gabah petani, kerjasama antara Dinas Perindustrian dan Perdagangan dengan berbagai perusahaan produsen bahan pokok dalam hal penyediaan minyak goreng dan berbagai sembako dan komoditas lainnya. Sementara Ketersediaan Pasokan (K2) dilaksanakan melalui kegiatan operasi pasar murah serta pelaksanaan inspeksi sarana distribusi makanan. Berikutnya Kelancaran Distribusi (K3) dilaksanakan melalui pemberangkatan masyarakat dalam program Mudik Gratis pada hari raya idul fitri 1446 H serta tersedianya posko idul fitri. Pelaksanaan Komunikasi Efektif (K4) dilaksanakan melalui pemantauan Indeks Perkembangan Harga setiap

minggunya, pemantauan harga bahan pokok, pelaksanaan capacity building dan high level meeting sebagai upaya sinergitas dalam rangka pengendalian inflasi daerah.

Dengan langkah-langkah tersebut, Pemerintah Kabupaten Sidoarjo menargetkan agar laju inflasi daerah dapat dikendalikan pada tingkat yang stabil dan terkendali, sehingga mendukung terwujudnya pertumbuhan ekonomi yang inklusif dan peningkatan kesejahteraan masyarakat secara berkelanjutan

b. Peningkatan Pertumbuhan Perekonomian Daerah

Pertumbuhan ekonomi daerah merupakan indikator utama dalam menilai keberhasilan pembangunan, khususnya dalam menciptakan kesejahteraan masyarakat secara merata. Pemerintah Kabupaten Sidoarjo menetapkan kebijakan dan program prioritas yang diarahkan untuk mempercepat pemulihan ekonomi serta mendorong pertumbuhan yang inklusif dan berkelanjutan. Kebijakan peningkatan pertumbuhan ekonomi difokuskan pada penguatan sektor-sektor unggulan daerah, seperti industri pengolahan, perdagangan, serta peningkatan peran Usaha Mikro (UM) sebagai penggerak utama ekonomi lokal. Dukungan terhadap iklim investasi juga terus ditingkatkan melalui penyederhanaan perizinan, peningkatan kualitas infrastruktur ekonomi, serta penguatan ekosistem digital bagi pelaku usaha. Dalam konteks keberlanjutan, arah kebijakan juga memperhatikan penguatan ketahanan pangan, pengendalian inflasi, serta peningkatan daya beli masyarakat sebagai fondasi pertumbuhan yang stabil.

Kebijakan peningkatan pertumbuhan perekonomian daerah sejalan dengan Program Unggulan Daerah Kabupaten Sidoarjo, diantaranya adalah 100.000 Lapangan Kerja Baru; 2.000 Pupuk & Benih Gratis untuk Petani dan Nelayan; Rp. 50 Juta Modal Usaha Mikro dan UMKM; 20.000 UMKM Naik Kelas; Sidoarjo Membangun; 2.000 Renovasi Warung Rakyat;

dan Perizinan Mudah untuk Bisnis Kondusif Melalui Program Smart City Sidoarjo.

c. Koperasi Merah Putih

Koperasi Merah Putih adalah program strategis nasional yang bertujuan memberdayakan masyarakat desa dan kelurahan melalui usaha bersama. Program ini mendorong pemanfaatan potensi lokal secara maksimal, dengan membentuk struktur ekonomi yang dikelola oleh dan untuk masyarakat.

Pemerintah Kabupaten Sidoarjo mendukung Pembentukan Koperasi desa/kelurahan merah putih dengan menganggarkan sebesar Rp 1.078.470.000 pada Anggaran RKPD-P 2025 yang akan digunakan sebagai subsidi jasa pembuatan akta pendirian koperasi untuk 346 desa/kelurahan pada Program Pemberdayaan dan Perlindungan Koperasi.

Diharapkan melalui keberadaan Koperasi Merah Putih, pelaku UMKM di Kabupaten Sidoarjo dapat memiliki daya saing yang lebih tinggi, jangkauan pasar yang lebih luas, serta akses yang lebih mudah terhadap berbagai sumber daya ekonomi yang dibutuhkan dalam pengembangan usahanya.

3.2.1 Arah Kebijakan Pendapatan Daerah

Terbitnya Undang Undang Nomor 23 tahun 2014 tentang Pemerintah Daerah mengamanatkan Pemerintah Daerah untuk mengelola sumber keuangannya secara mandiri guna melaksanakan kebijakan pembangunan daerah. Kabupaten Sidoarjo memiliki banyak potensi untuk memaksimalkan pengelolaan keuangan, terutama dari segi optimalisasi pendapatan. Optimalisasi pendapatan bisa dilakukan dengan cara penggalian potensi Pendapatan Asli Daerah. Proyeksi dan Perencanaan Pengelolaan Pendapatan Transfer Pusat juga harus ditingkatkan, sehingga Pemerintah Kabupaten Sidoarjo mampu memberikan gambaran pendapatan daerah secara presisi. Secara umum struktur pendapatan daerah adalah sebagai:

1. Pendapatan Asli Daerah (PAD) yang bersumber dari pos Pajak Daerah, Retribusi, Hasil Pengelolaan Kekayaan Daerah yang Dipisahkan; dan Lain-lain PAD yang Sah.
2. Pendapatan Transfer terdiri dari pendapatan transfer Pemerintah Pusat dan Pendapatan Transfer Antar Daerah.
3. Lain-lain Pendapatan yang Sah

Optimalisasi pendapatan daerah salah satunya bisa dilakukan dengan cara-cara berikut ini:

1. Intensifikasi pendapatan daerah dilakukan dengan upaya optimalisasi sumber-sumber pendapatan yang ada menjadi kewenangan pemerintah Kabupaten Sidoarjo;
2. Ekstensifikasi pendapatan daerah yaitu menggali sumber-sumber pendapatan dengan melihat kemungkinan-kemungkinan terhadap pemungutan akan sumber-sumber pendapatan daerah yang belum ada selama ini,atau dengan kata lain menggali sumber-sumber pendapatan baru. Kebijakan tersebut berfokus pada peningkatan dan optimalisasi PAD khususnya pada penerimaan pajak dan retribusi daerah tanpa harus menambah beban masyarakat. PAD sebagai sumber penerimaan daerah merupakan indikator kekuatan dan kemandirian pembiayaan pembangunan daerah sesuai misi Kabupaten Sidoarjo.

Perubahan RKPD 2025 dilakukan atas dasar Laporan Realisasi Anggaran (setelah Audit BPK) SiLPA TA 2024 definitif sebesar Rp. 642.775.655.518,20 sedangkan SiLPA yang direncanakan dalam APBD TA 2025 adalah Rp 545.000.000.000,00 sehingga terdapat selisih sebesar Rp. 97.775.655.518,20. Pendapatan daerah Kabupaten Sidoarjo pada tahun 2025 jika dibandingkan dengan APBD tahun 2024 diproyeksi akan mengalami defisit/kekurangan fiskal anggaran kurang lebih sebesar Rp 29.416.573.290,08. Kinerja pendapatan Pemerintah Kabupaten Sidoarjo pada tahun 2025 mengalami kenaikan sebesar Rp313.188.016.914,74 atau 6,24% jika dibandingkan Tahun 2023

sebesar Rp5.020.195.449.420,07. Nilai realisasi Pendapatan Asli Daerah (PAD) sampai dengan periode 31 Desember 2024 sebesar Rp2.353.387.157.089,76 mengalami kenaikan sebesar Rp302.598.480.127,69 atau 14,76% jika dibandingkan Tahun 2023 sebesar Rp2.050.788.676.962,07. Nilai realisasi Pendapatan Transfer sampai dengan periode 31 Desember 2024 sebesar Rp2.979.896.625.006,00 mengalami kenaikan sebesar Rp14.057.134.548,00 atau 0,47% jika dibandingkan Tahun 2023 sebesar Rp2.965.839.490.458,00. Untuk lebih jelasnya bisa disimak dalam tabel 3.3 di bawah ini

Tabel 3.5 Realisasi dan Proyeksi Pendapatan Daerah Kabupaten Sidoarjo Tahun 2021 – 2025

NO	URAIAN AKUN	TAHUN				
		Realisasi 2021 *(Audited)*	Realisasi 2022 *(Audited)*	Realisasi 2023 *(Audited)*	Realisasi 2024 *(Audited)*	RPAPBD 2025
1	**PENDAPATAN DAERAH**	**4,671,561,797,833.41**	**4,504,849,594,847.19**	**5,020,195,449,419.57**	**5,333.383.466.334,81**	**5.429.475.925.716,00**
1.1	**PENDAPATAN ASLI DAERAH (PAD)**	**1,928,091,787,367.69**	**1,801,982,663,587.19**	**2,050,788,676,961.57**	**38.107.714.620,50**	**2.674.303.157.716,00**
1.1.1	Pajak Daerah	1,027,822,704,720.00	1,215,303,165,454.49	1,302,626,605,440.26	1.407.663.067.473.40	1.696.451.167.743,00
1.1.2	Retribusi Daerah	65,341,926,569.00	60,667,034,848.94	52,105,726,006.00	861.595.661.847.07	912.632.676.145,00
1.1.3	Hasil Pengelolaan Kekayaan Daerah yang Dipisahkan	31,133,395,762.50	32,410,312,618.50	39,759,992,614.00	38.107.714.620,50	38.526.492.290,00
1.1.4	Lain-lain PAD yang Sah	803,793,760,316.19	493,602,150,665.26	656,296,352,901.31	46.020.713.148.79	26.692.821.538,00
1.2	**PENDAPATAN TRANSFER**	**2,559,455,899,370.00**	**2,699,903,720,332.00**	**2,965,839,490,458.00**	**2.979.896.625.006,00**	**2.755.172.768.000,00**
1.2.1	Pendapatan Transfer Pemerintah Pusat	2,031,974,025,981.00	2,234,104,021,398.00	2,366,272,099,637.00	2.466.301.337.959,00	2.514.497.691.000,00
1.2.2	Pendapatan Transfer Antar Daerah	527,481,873,389.00	465,799,698,934.00	599,567,390,821.00	513.595.287.047,00	240.675.077.000,00
1.3	**LAIN-LAIN PENDAPATAN DAERAH YANG SAH**	**184,014,111,095.72**	**2,963,210,928.00**	**3,567,282,000**	**99.684.239,05**	**0**
1.3.1	Lain-lain Pendapatan Sesuai dengan ketentuan perundang-undangan	184,014,111,095.72	2,963,210,928.00	3,567,282,000.00	99.684.239,05	0

Sumber: BPKAD Kabupaten Sidoarjo

Kontribusi pendapatan terbesar di Kabupaten Sidoarjo didominasi Pendapatan Transfer. Terdapat beberapa hal yang cukup penting terkait dengan prospek keuangan daerah ke depan, antara lain adalah:

1. Peranan sektor Pajak Daerah dan Retribusi dalam memberikan sumbangan ke PAD akan semakin penting. Untuk itu, upaya untuk terus melakukan ekstensifikasi melalui perluasan basis pajak tanpa harus menambah beban kepada masyarakat maupun intensifikasi melalui upaya yang terus menerus dalam melakukan perbaikan kedalam dan senantiasa meningkatkan kesadaran wajib pajak dan retribusi dalam memenuhi kewajibannya adalah hal yang mutlak untuk tetap dilanjutkan secara konsisten termasuk dalam upaya untuk terus meningkatkan efisiensi, di tubuh penyelenggara pemerintahan daerah Kabupaten Sidoarjo.
2. Upaya ekstensifikasi pajak sebagaimana yang telah disampaikan, tampaknya tidak cukup hanya mengandalkan kondisi sarana prasarana daerah yang ada seperti saat ini. Untuk itu kedepan, prioritas pembangunan daerah harus benar-benar fokus pada sektor-sektor yang mampu menarik investasi guna mendorong pertumbuhan ekonomi daerah dalam upaya meningkatkan daya beli masyarakat yang dalam hal ini tentunya harus dilakukan dengan tanpa mengesampingkan konsistensi dalam menekan ketimpangan pendapatan masyarakat sebagai bentuk upaya untuk menekan angka kemiskinan, serta tetap memperhatikan keseimbangan dalam segala aspek kehidupan masyarakat yang ada di Kabupaten Sidoarjo.
3. Peningkatan pendapatan daerah pada tahun 2025 diupayakan untuk tetap menjaga penciptaan iklim yang kondusif bagi pengembangan dunia usaha, sehingga keberadaannya diharapkan dapat mewujudkan stabilitas fiskal daerah khususnya dalam memberikan ketersediaan sumber pembiayaan dalam menjaga kelancaran penyelenggaraan pemerintahan dan peningkatan kualitas pelayanan publik melalui perluasan basis pajak tanpa harus menambah beban kepada

masyarakat maupun intensifikasi melalui upaya yang terus menerus dalam melakukan perbaikan kedalam dan senantiasa meningkatkan kesadaran wajib pajak dan retribusi dalam memenuhi kewajibannya adalah hal yang mutlak untuk tetap dilanjutkan secara konsisten termasuk dalarn upaya untuk terus meningkatkan efisiensi, di tubuh penyelenggara pemerintahan daerah Kabupaten Sidoarjo.

Secara teoritis, pendapatan daerah akan sangat dipengaruhi oleh kondisi perekonomian daerah yang akan terjadi sampai dengan triwulan I tahun 2025, atau dengan kata lain, bahwa suatu pendapatan daerah (termasuk PAD) harus benar-benar mampu merespon perkembangan ekonomi yang diperkirakan akan terjadi. Dalam upaya untuk meningkatkan pendapatan daerah, perlu adanya strategi dan pemetaan potensi penerimaan daerah baik yang bersumber dari pajak, retribusi maupun penerimaan lain-lain yang sah menurut perundang-undangan yang berlaku.

Teknik yang digunakan untuk mengukur potensi harus lebih realistis yakni tidak hanya didasarkan pada keinginan untuk senantiasa meningkatkan pendapatan pajak dan retribusi akan tetapi juga perlu melihat aspek lain yang mempengaruhi kebijakan tersebut. Aspek yang dapat mempengaruhi kebijakan pendapatan daerah antara lain adanya regulasi peraturan yang merupakan acuan yang dipakai dalam menggali penerimaan daerah dan struktur ekonomi/sosial masyarakat yang sangat menentukan kemampuan masyarakat dalam membayar segala pungutan yang ditetapkan oleh Pemerintah Daerah.

3.2.2 Arah Kebijakan Belanja Daerah

Belanja daerah merupakan perkiraan beban pengeluaran daerah yang dialokasikan secara adil dan merata agar relatif dapat dinikmati oleh seluruh kelompok masyarakat tanpa diskriminasi khususnya dalam pemberian layanan umum. Otonomi daerah menuntut daerah untuk bisa mengelola secara efisien dan efektif belanja daerah untuk kesejahteraan masyarakat secara umum.

Saat ini pemerintah mulai menerapkan program anggaran berbasis kinerja, sebagi upaya efektivitas kinerja pemerintah dan mengalokasikan belanja secara efisien serta merencanakan anggaran secara transparan dan akuntabilitas. Pendekatan anggaran kinerja berorientasi pada pencapaian hasil dari input yang direncanakan dengan memperhatikan prestasi kerja setiap satuan kerja perangkat daerah dalam pelaksanaan tugas, pokok dan fungsinya.

Secara konsep, kebijakan anggaran belanja daerah harus mendukung target capaian pembangunan nasional sesuai dengan kewenangan masing-masing tingkatan Pemerintahan Daerah, mendanai pelaksanaan urusan Pemerintahan Daerah yang menjadi kewenangan daerah, dan juga digunakan untuk menadanai pelaksanaan unsur pendukung, unsur penunjang, unsur pengawas, unsur kewilayahan, dan unsur pemerintahan umum. Untuk belanja yang bersifat strategis dengan nilai yang besar dapat dimungkinkan dengan menetapkan belanja dengan model pelaksanaan multi-years dan atau model pembayaran dengan *turn-keys*, yang pengalokasian dananya disepakati oleh DPRD dan sesuai dengan peraturan perundang-undangan.

Nilai realisasi Belanja Daerah sampai dengan periode 31 Desember 2024 sebesar Rp 5.251.342.990.301,47 mengalami kenaikan sebesar Rp 249.564.990.372,77 atau 4,99% jika dibandingkan Tahun 2023 sebesar Rp5.001.777.999.928,70.

Untuk realisasi belanja lebih jelasnya bisa disimak dalam tabel 3.4 di bawah ini

Tabel 3.6 Realisasi dan Proyeksi Belanja Daerah Kabupaten Sidoarjo Tahun 2021-2025

NO	URAIAN AKUN	TAHUN				
		Realisasi 2021 (*audited*)	Realisasi 2022 (*audited*)	Realisasi 2023 (*audited*)	Realisasi 2024 (*audited*)	RPAPBD 2025
2	**BELANJA**	**4,939,891,984,714.76**	**4,849,911,746,143.62**	**5,001,777,999,928.70**	**5.251.342.990.301,47**	**6.046.251.443.334,20**
2.1	**BELANJA OPERASI**	**3,299,447,641,964.69**	**3,311,478,446,121.82**	**3,507,497,764,107.70**	**3.935.999.993.833,47**	**4.493.703.889.744,20**
2.1.1	Belanja Pegawai	1,620,047,237,731.00	1,490,285,235,545.00	1,576,630,115,712.52	1.778.430.605.560,10	1.985.825.261.282,00
2.1.2	Belanja Barang dan Jasa	1,417,219,546,432.79	1,437,472,944,026.82	1,509,894,458,724.18	1.690.376.003.896,45	2.106.376.768.218,20
2.1.3	Belanja Bunga	-	-	-	345.719.188,92	3.000.000.000,00
2.1.4	Belanja Subsidi	4,563,492,001.00	2,429,079,999.00	1,256,673,332.00	1.767.853.335,00	5.040.000.000,00
2.1.5	Belanja Hibah	147,342,921,799.90	281,646,372,888.00	313,954,511,110.00	362.111.796.853,00	284.162.715.244,00
2.1.6	Belanja Bantuan Sosial	110,274,444,000.00	99,644,813,663.00	105,762,005,229.00	102.968.015.000,00	109.299.145.000,00
2.2	**BELANJA MODAL**	**919,012,883,755.00**	**845,926,887,543.80**	**715,194,635,441.00**	**668.077.999.318,00**	**781.199.799.535,00**
2.2.1	Belanja Tanah	34,014,902,017.00	62,038,724,940.00	79,430,373,480.00	822.965.280,00	85.000.000.000,00
2.2.2	Belanja Peralatan dan Mesin	308,234,423,280.00	199,487,326,568.00	183,169,370,829.00	191.438.182.917,00	154.042.877.320,00
2.2.3	Belanja Gedung dan Bangunan	301,625,990,175.00	130,122,924,155.00	159,102,588,430.00	193.594.456.481,00	329.680.497.637,00
2.2.4	Belanja Jalan, Jaringan, dan Irigasi	272,453,365,570.00	448,013,072,185.80	291,642,063,091.00	281.538.154.853,00	210.535.474.578,00
2.2.5	Belanja Aset Tetap Lainnya	2,684,202,713.00	612,189,111.00	637,069,070.00	128.568.760,00	1.511.600.000,00
2.2.6	Belanja Aset Lainnya		5,652,650,584	1,213,170,541	555.671.027,00	429.350.000,00
2.3	**BELANJA TIDAK TERDUGA**	**56,549,487,585.07**	**12,596,661,169.00**	**9,610,233,290.00**	**26.568.948.044,00**	**57.000.000.000,00**
2.3.1	Belanja Tidak Terduga	56,549,487,585.07	12,596,661,169.00	9,610,233,290.00	26.568.948.044,00	57.000.000.000,00

NO	URAIAN AKUN	TAHUN				
		Realisasi 2021 (*audited*)	Realisasi 2022 (*audited*)	Realisasi 2023 (*audited*)	Realisasi 2024 (*audited*)	RPAPBD 2025
2.4	**BELANJA TRANSFER**	**664,881,971,410**	**679,909,751,309**	**769,475,367,090**	**620.696.049.106,00**	**714.347.754.055,00**
2.4.1	Belanja Bagi Hasil	103,200,571,603.00	112,974,498,267.00	141,253,864,390.00	136.681.078.556,00	177.335.877.255,00
2.4.2	Belanja Bantuan Keuangan	561,681,399,807.00	566,935,253,042.00	628,221,502,700.00	484.014.970.550,00	537.011.876.800,00

Sumber: BPKAD Kabupaten Sidoarjo

Amanat Undang-Undang No 1 Tahun 2022 tentang Hubungan Keuangan Antara Pemerintah Pusat dan Pemerintah Daerah terkait kebijakan belanja Pemerintah Daerah adalah peningkatan kualitas pengalokasian belanja daerah agar lebih produktif dan focus pada peningkatan pelayanan dasar kepada masyarakat dan *mandatory spending* agar terjadi akselerasi pemerataan kualitas layanan public dan kesejahteraan di daerah. Peningkatan kualitas pengalokasi belanja daerah seperti dimaksud di atas adalah sebagai berikut:

1. Fokus belanja daerah pada layanan dasar guna memenuhi Standar Pelayanan Minimum (SPM);
2. Komitmen terhadap amanat undang-undang dalam hal alokasi belanja urusan Pendidikan dan Kesehatan;
3. Melakukan efisiensi pada belanja pegawai. Amanat UU No. 1 Tahun 2022 adalah besaran belanja pegawai maksimal sebesar 30% dari total belanja tidak termasuk tunjangan guru yang berasal dari TKD;
4. Alokasi belanja infrastruktur pelayanan publik minimal 40% dari total belanja;
5. Alokasi bidang pendidikan minimal 20% dari belanja daerah;
6. Alokasi bidang keesehatan minimal 10% dari total belanja APBD sebagaimana diamanatkan dalam ketentuan peraturan perundang-undangan

Dalam hal Pemerintah Daerah melebihi batas ketentuan alokasi belanja, maka Pemerintah Daerah diwajibkan melakukan penyesuaian dalam batas waktu 5 (lima) tahun sejak UU. No 1 Tahun 2022 berlaku. Dengan demikian, Pemerintah Kabupaten Sidoarjo akan mulai melakukan penyesuaian dan efisiensi belanja pegawai seperti yang diamanatkan oleh Undang-Undang Nomor 1 Tahun 2022.

3.2.3 Arah Kebijakan Pembiayaan Daerah

3.2.3.1 Arah Kebijakan Penerimaan Pembiayaan Daerah

Kebijakan penerimaan pembiayaan diarahkan kepada :

a. Sisa Lebih Perhitungan Anggaran Tahun Lalu

   Sisa Lebih Perhitungan Anggaran Tahun Lalu merupakan estimasi selisih lebih antara realisasi pendapatan dengan belanja daerah dan didefinisikan dalam perubahan APBD yang ditetapkan dalam peraturan daerah tentang pertanggungjawaban pelaksanaan APBD tahun sebelumnya.

b. Penerimaan kembali pengembalian Dana Bergulir

   Penerimaan kembali pengembalian dana bergulir digunakan untuk menganggarkan penerimaan yang berasal dari pengembalian angsuran pokok pinjaman dana bergulir. Dalam hal ada kecenderungan terjadinya defisit anggaran, harus diantisipasi kebijakan-kebijakan yang akan berdampak pada jenis-jenis penerimaan pembiayaan daerah. Berikut adalah realisasi dan proyeksi pembiayaan daerah Tahun 2021-2025.

Nilai realisasi Pembiayaan Daerah sampai dengan periode 31 Desember 2024 sebesar Rp560.735.179.484,86 mengalami kenaikan sebesar Rp67.250.263.428,18 atau 13,63% jika dibandingkan Tahun 2023 sebesar Rp493.484.916.056,68. Nilai realisasi Penerimaan Pembiayaan sampai dengan periode 31 Desember 2024 sebesar Rp563.408.107.589,27 mengalami kenaikan sebesar Rp67.868.191.532,59 atau 13,70% jika dibandingkan Tahun 2023 sebesar Rp495.539.916.056,68. Nilai realisasi Pengeluaran Pembiayaan sampai dengan periode 31 Desember 2024 sebesar Rp2.672.928.104,41 mengalami kenaikan sebesar Rp617.928.104,41 atau 30,07% jika dibandingkan Tahun 2023 sebesar Rp2.055.000.000,00.

Tabel 3.7 Realisasi dan Proyeksi Pembiayaan Daerah Kabupaten Sidoarjo Tahun 2021-2025

NO	URAIAN AKUN	TAHUN				
		Realisasi 2021 (*audited*)	Realisasi 2022 (*audited*)	Realisasi 2023 (*audited*)	Realisasi 2024 (*audited*)	RPAPBD-2025
3	**PEMBIAYAAN**	**1,107,460,717,093.10**	**839,940,150,481.06**	**493,439,916,056.68**	**560.735.179.484,86**	**616.775.517.618,20**
3.1	**PENERIMAAN PEMBIAYAAN**	**1,109,326,717,093.10**	**842,259,150,481.06**	**495,539,916,056.68**	**563.408.107.589,27**	**642.775.517.618,20**
3.1.1	Sisa Lebih Perhitungan Anggaran Tahun Sebelumnya	1,106,084,911,309.32	840,996,530,211.75	494,877,999,184.63	511.902.365.548,05	642.775.517.618,20
3.1.2	Penerimaan Pengembalian Dana Bergulir	3,241,805,783.78	1,262,620,269.31	661,916,872.05	260.697.900,22	-
3.1.3	Penerimaan Pinjaman Daerah					-
3.1.4	Penerimaan Pembiayaan Lainnya sesuai dengan Ketentuan Peraturan Perundang-Undangan				51.245.044.141,00	
3.2	**PENGELUARAN PEMBIAYAAN**	**1,866,000,000.00**	**2,319,000,000.00**	**2,100,000,000.00**	**2.672.928.104,41**	**26.000.000.000,00**
3.2.1	Penyertaan Modal Daerah	1,866,000,000.00	2,319,000,000.00	2,055,000,000.00		
3.2.2	Pembentukan Dana Cadangan				-	
3.2.3	Pembayaran Cicilan Pokok Utang yg Jatuh Tempo					**26.000.000.000,00**
3.2.4	Pengeluaran Pembiayaan Lainnya sesuai dengan Ketentuan Peraturan Perundang-Undangan				2.672.928.104,41	
	PEMBIAYAAN NETTO	**1,107,460,717,093.10**	**839,940,150,481.06**	**493,439,916,056.68**	**560.735.179.484,86**	**616.775.517.618,20**

Sumber: BPKAD Kabupaten Sidoarjo

BAB IV

SASARAN DAN PRIORITAS PEMBANGUNAN DAERAH

BAB IV

SASARAN DAN PRIORITAS PEMBANGUNAN DAERAH

Sasaran dan prioritas pembangunan daerah, menjelaskan titik tekan pembangunan tahun berkenaan berdasarkan Arah Kebijakan dalam RPJMD. Prioritas Pembangunan dirumuskan berdasarkan hasil evaluasi pencapaian kinerja pembangunan tahun 2024, peluang dan tantangan pembangunan daerah. Dalam Perubahan RKPD Tahun 2025 menyelaraskan Sasaran dan Prioritas pembangunan yang telah ditetapkan dalam Peraturan Bupati Sidoarjo Nomor 28 Tahun 2024 tentang Rencana Kerja Pemerintah Daerah Tahun 2025, juga menyesuaikan dengan arah kebijakan Pembangunan daerah dengan visi, misi, dan program kepala daerah dan wakil kepala terpilih yang tercantum dalam dokumen Rancangan Awal RPJMD Tahun 2025 - 2029.

4.1 Tujuan dan Sasaran Pembangunan

Sesuai dengan ketentuan peraturan Menteri Dalam Negeri Nomor 86 tahun 2017, maka pada bagian ini menyajikan tentang Visi, Misi, Tujuan dan Sasaran dalam Rencana Pembangunan Jangka Menengah (RPJMD) Kabupaten Sidoarjo. Mengacu pada ketentuan Peraturan Menteri Dalam Negeri (Kemendagri) No. 86 Tahun 2017 tentang Tata Cara Perencanaan, Pengendalian dan Evaluasi Pembangunan Daerah, Tata Cara Evaluasi Rancangan Peraturan Daerah Tentang Rencana Pembangunan Jangka Panjang Daerah dan Rencana Pembangunan Jangka Menengah Daerah, Serta Tata Cara Perubahan Rencana Pembangunan Jangka Panjang Daerah, Rencana Pembangunan Jangka Menengah Daerah, dan Rencana Kerja Pemerintah Daerah, maka Visi, Misi dan Program Strategis yang merupakan komitmen yang harus diimplementasikan dalam dokumen perencanaan daerah (RPJMD) dan selanjutnya diimplementasikan secara gradual tahunan dalam RKPD.

4.1.1 Visi

Sebagai upaya untuk menjamin keberlanjutan pembangunan daerah, maka terlebih dahulu dilakukan telaah terhadap visi RPJPD yang diemban Kabupaten Sidoarjo dalam jangka waktu 20 tahun yakni ***Sidoarjo Menjadi Metropolitan Inklusif Berdaya Saing, Sejahtera, dan Berkelanjutan***. Visi jangka panjang dalam RPJPD Kabupaten Sidoarjo Tahun 2024-2045 tersebut, tentunya tidak dapat dilepaskan dari konteks lokal Sidoarjo, yang sangat dinamis, dan mengalami pergeseran-pergeseran pada beberapa sektor, oleh karena itu, penyusunan Visi Jangka Menengah, selain didasarkan pada Visi Jangka Panjang, juga tidak terlepas, atau memiliki irisan dengan konteks masa kini, atau merupakan cerminan dari kondisi masyarakat saat ini.

Berdasarkan pada permasalahan pembangunan, serta isu strategis, dengan berpegang pada Visi RPJPD Kabupaten Sidoarjo tahun 2025-2045, maka disusun sebuah cita-cita pembangunan masyarakat Sidoarjo dimasa depan. Cita-cita tersebut merupakan gambaran terwujudnya masyarakat masa depan yang sejahtera, maju, adil, makmur, dalam sebuah tatanan masyarakat yang demokrastis, agamis, dan memiliki tingkat estetika yang tinggi serta berkelanjutan. Visi dan misi yang dirumuskan dalam dokumen ini merupakan dasar dari penetapan strategi, arah kebijakan dan program pembangunan yang akan dilaksanakan dalam jangka waktu 5 (lima) tahun ke depan.

Berdasarkan pada uraian di atas, maka cita-cita pembangunan pasangan Bupati dan Wakil Bupati Terpilih yaitu **H. Subandi, S.H.,M.Kn.,** dan **Hj. Mimik Idayana,** sebagai Wakil Bupati Kabupaten Sidoarjo yang selanjutnya menjadi rumusan Visi RPJMD Kabupaten Sidoarjo Tahun 2025-2029 adalah;

"Menata Desa Membangun Kota Menuju Sidoarjo menjadi Metropolitan Inklusif, Berdaya Saing, Sejahtera dan Berkelanjutan"

Agar rumusan Visi di atas dapat diimplementasikan lebih operasional, maka perlu dijabarkan pada pokok-pokok visi berikut penjelasannya sebagaimana dituangkan dalam gambar sebagai berikut:

Tabel 4.1. Pokok-pokok Visi Kabupaten Sidoarjo

VISI	POKOK VISI	PENJELASAN
Menata Desa Membangun Kota Menuju Sidoarjo menjadi Metropolitan Inklusif, Berdaya Saing, Sejahtera dan Berkelanjutan	Menata Desa Membangun Kota	Menata Desa Membangun Kota merupakan prinsip pembangunan yang menekankan pada keseimbangan antara pembangunan di wilayah pedesaan dan perkotaan mempunyai makna pembangunan fokus dimulai dari penataan desa dengan pendekatan people centered development, membangun kelompok-kelompok masyarakat, pembangunan langsung masuk ke desa. Pemerintah desa diberikan keleluasaan menentukan arah pembangunan desanya sesuai dengan SDGs Desa dan kerarifan lokal yang ada. Dilengkapi dengan pembangunan perkotaan untuk meningkatkan kualitas hidup masyarakat perkotaan seperti kemacetan, polusi dan kesenjangan sosial
	Metropolitan Inklusif	Metropolitan Inklusif memiliki makna Sidoarjo menjadi pusat ekonomi yang signifikan bagi daerah sekitarnya, memberikan jaminan kesetaraan , keaadilan, keamanan, dan kenyamanan bagi seluruh golongan masyarakat. Sidoarjo memfasilitasi dan mendukung kehidupan seluruh warganya dengan menciptakan ruang-ruang ramah yang bertujuan untuk meningkatkan kualitas hidup.
	Berdayasaing	Berdayasaing memiliki makna dinamis yang secara substansi adalah memiliki kelebihan dibandingkan daerah lain. Keunggulan dayasaing sebagaimana dimaksud tentu masih dalam koridor sesuai dengan kemampuan sumber daya yang dimiliki. Dalam arti lain, keunggulan tersebut mencerminkan tingkat pengelolaan sumberdaya secara optimal.

VISI	POKOK VISI	PENJELASAN
	Sejahtera	Sejahtera artinya adalah suatu keadaan yang aman, sentosa, dan makmur. Seseorang akan merasa hidupnya sejahtera apabila merasa bahagia, merasa tercukupi terhadap apa yang mungkin sudah dicapai dalam hidupnya. Sidoarjo Sejahtera menggambarkan kondisi masyarakat yang terpenuhi kebutuhan secara ekonomi, sosial, politik dan keamanan serta segala aspek kehidupan lainnya yang menjadi hak seluruh masyarakat Kabupaten Sidoarjo tanpa terkecuali.
	Berkelanjutan	Berkelanjutan memiliki makna prinsip pembangunan Sidoarjo harus mempertimbangkan resiko dan kelestarian kehidupan untuk generasi yang akan datang, sebagaimana tertuang dalam Tujuan Pembangunan Berkelanjutan (Sustainable Development Goals (SDGs).

Keempat pokok Visi di atas, selanjutnya akan dijabarkan ke dalam Misi Pembangunan Jangka Menengah Kabupaten Sidoarjo Tahun 2021-2026. Misi pembangunan akan memperjelas dan mempertegas kemana pembangunan akan diprioritaskan dan diarahkan selama lima tahun mendatang.

4.1.2 Misi

Berdasarkan pada penjabaran Visi ke dalam pokok-pokok Visi di atas, berikut akan disajikan bagaimana keterkaitan antara Visi dengan Misi Pembangunan Kabupaten Sidoarjo selama lima tahun ke depan. Adapun keterkaitan tersebut sebagaimana disajikan dalam tabel di bawah ini.

Tabel 4.2 Keterkaitan Visi dengan Misi Kabupaten Sidoarjo Tahun 2025 – 2029

VISI	POKOK VISI	MISI
Menata Desa Membangun Kota Menuju Sidoarjo menjadi Metropolitan Inklusif, Berdaya Saing, Sejahtera, dan Berkelanjutan	Menata Desa Membangun Kota	Misi 3 : Mewujudkan Tata Kelola Pemeritahan yang Bersih dan Pelayanan Prima dengan Mengandalkan Sistem Pemerintahan Berbasis Elektronik
	Metropolitan Inklusif	Misi 2 : Memantapkan Pertumbuhan Ekonomi Inklusif Merata bagi Pelaku Ekonomi
	Berdayasaing	Misi 1 : Menciptakan Sumber Daya Manusia (SDM) Berintegritas, Berakhlak, dan Mewujudkan Jaminan Kesejahteraa Sosial yang Merata bagi Masyarakat Sidoarjo
	Sejahtera	Misi 5 : Mewujudkan Masyarakat yang Religius, Setara, Tentram dan Nyaman
	Berkelanjutan	Misi 4 : Mewujudkan Infrastruktur yang Berkualitas Merata dan Mendukung Pembangunan Sektor Potensial dan Sektor Strategis Berkelanjutan

Pemetaan sebagaimana dilakukan pada tabel di atas, hanya pendekatan logis untuk memastikan keterkaitan antara Visi dengan Misi. Namun secara substansial keterkaitan tersebut meliputi dimensi yang sangat luas, dimana sebuah misi dapat mendukung ke banyak pokok visi, dan antara pokok visi satu dengan pokok visi lain masih memiliki hierarki tertentu dimana tujuan akhirnya adalah kesejahteraan masyarakat Sidoarjo. Merujuk pada hasil

pemetaan Misi berdasarkan pokok-pokok Visi di atas, maka dihasilkan lima misi Pembangunan Kabupaten Sidoarjo selama tahun 2025-2029 sebagai berikut.

Misi 1 **Menciptakan sumber Daya Manusia (SDM) Berintegritas, Berahklak dan Mewujudkan Jaminan Kesejahteraan Sosial yang Merata bagi Masyarakat Sidoarjo**.

Pembangunan dengan pendekatan *people centered development*, pemerintah berkomitmen untuk meningkatkan kualitas dan kemampuan sumber daya manusia (SDM) sehingga dapat berdayasaing. SDM yang berintegritas adalah SDM yang memiliki integritas dan kompetensi dalam bekerja, sedangkan SDM yang berakhlak adalah SDM yang memiliki pranata sosial yang santun, toleran, terbuka, ramah dan menjunjung tinggi nilai-nilai budaya dan agama. Sedangkan Kesejahteraan Sosial merupakan suatu kondisi yang harus diwujudkan bagi seluruh masyarakat di dalam pemenuhan kebutuhan material, spiritual, dan sosial agar dapat hidup layak dan mampu mengembangkan diri, sehingga dapat melaksanakan fungsi sosialnya.

Misi 2 **Memantapkan Pertumbuhan Ekonomi Inklusif Merata bagi Pelaku Ekonomi**

Pembangunan ekonomi Inklusif merupakan pertumbuhan ekonomi yang menciptakan akses dan kesempatan yang luas bagi seluruh lapisan masyarakat secara berkeadilan, meningkatkan kesejahteraan, dan mengurangi kesenjangan antar kelompok dan wilayah. Misi ini merupakan pendukung unsur visi metropolis inklusif, mengingat pesatnya perkembangan sektor Industri, Perdagangan dan Jasa di satu sisi merupakan penopang utama perekonomian daerah.

Misi 3 **Mewujudkan Tata Kelola Pemerintahan yang Bersih dan Pelayanan Prima dengan Mengandalkan Sistem Pemerintahan Berbasis Elektronik**

Mewujudkan sistem pemerintahan berbasis eletronik yang terpadu untuk mencipkan tata kelola pemerintahan yang bersih, integratif, dinamis, transparan, inovatif, serta meningkatkan kualitas pelayaan publik yang prima. Salah satu upaya mewujudkan pelayanan publik yang prima melalui reformasi administrasi publik dengan digitalisasi dan terpadu

Misi 4 Mewujudkan Infrastruktur yang Berkualitas Merata dan Mendukung Pembangunan Sektor Potensial Strategis Berkelanjutan

Percepatan pembangunan salah satunya didukung dengan ketersediaan infrastruktur yang berkualitas dan merata. Pembangunan di Kabupaten Sidoarjo harus dapat mendukung Kebijakan Strategis Nasional dan Provinsi dalam upaya percepatan pertumbuhan ekonomi, pengentasan kemiskinan, peningkatan konektivitas antar wilayah, dan pengembangan sektor strategis berupa pengembangan transportasi aglomerasi perkotaan termasuk sistem angkutan umum massal perkotaan. Sektor potensial Kabupaten Sidoarjo meliputi 2 sektor pendukung utama PDRB yaitu sektor industri pengolahan dan sektor perdagangan. Sedangkan sektor strategis meliputi usaha mikro, industri kecil, ekonomi kreatif dan sektor jasa lainnya.

Misi 5 Mewujudkaan Masyarakat yang Religius, Setara, Tentram dan Nyaman

Mewujudkan pembangunan dengan menciptakan masyarakat yang religius, setara, tentram dan nyaman. Upaya membangun masyarakat yang religius dengan merevitalisasikan dan mengaktualisasikan nilai keagamaan dalam kehidupan sehari-hari, dan membangun harmoni sosial dengan menciptakan keserasian di tengah perbedaan yang ada. Harmoni sosial mengandung nilai-nilai luhur bangsa yang hidup melalui berbagai bentuk kearifan lokal yang multikultur, dalam rangka menciptakan suasana pembangunan yang kondusif ke depan.

4.1.3 Tujuan dan Sasaran

Sesuai dengan ketentuan Lampiran Permendagri No. 86 Tahun 2017, maka rumsan Misi Kepala Daerah diatas, kemudian dijabarkan ke dalam Tujuan dan Sasaran Pembangunan Jangka Menengah. Secara rinci rumusan Tujuan dan Sasaran berdasarkan misi sebagaimana disajikan di bawah ini.

Pada Misi satu, dijabarkan ke dalam dua tujuan dan tiga sasaran. Fokus pada misi ini adalah meningkatkan kualitas dan kemampuan sumber daya manusia (SDM) sehingga dapat berdayasaing untuk mendukung percepatan pembangunan di Kabupaten Sidoarjo.

Misi 1	Menciptakan Sumber Daya Manusia (SDM) Berintegritas, Berakhlak, dan Mewujudkan Jaminan Kesejahteraan Sosial yang Merata bagi Masyarakat Sidoarjo		
	Tujuan 1	Meningkatnya Kualitas Sumber Daya Manusia yang Berdaya Saing dan Berkarakter	
		Sasaran 1	Mewujudkan Sumber Daya Manusia yang Berdaya Saing melalui Layanan Kesehatan yang Berkualitas dan Merata.
		Sasaran 2	Mewujudkan Sumber Daya Manusia yang Berdaya Saing dan Berakhlak melalui Layanan Pendidikan yang Berkualitas dan Merata
	Tujuan 2	Menurunnya Kemiskinan di Kabupaten Sidoarjo	
		Sasaran 3	Mewujudkan Jaminan Sosial Masyarakat yang Adaptif dan Merata

Pada Misi dua, difokuskan pada percepatan pertumbuhan ekonomi yang merata, dengan mengembangkan sektor industri, perdagangan, dan jasa. Misi dua dijabarkan dalam dua tujuan dan lima sasaran.

Misi 2	Memantapkan Pertumbuhan Ekonomi Inklusif Merata bagi Pelaku Ekonomi		
	Tujuan 1	Meningkatnya Pertumbuhan Ekonomi Yang Inklusif dan Berkelanjutan	
		Sasaran 1	Mewujudkan Pertumbuhan Ekonomi Inklusif yang didukung iklim Usaha Kondusif, Berkembangnya Usaha Mikro, Industri Kecil, BUMD melalui Pemanfaatan Ipteks yang berkontribusi dalam Menumbuhkan Peluang Ekonomi Baru Menyerap Tenaga Kerja
		Sasaran 2	Terselenggaranya Ekonomi Hijau dan Bauran Energi Baru Terbarukan (EBT) yang Terus Meningkat
		Sasaran 3	Transformasi Digital yang Merata di Level Masyarakat
		Sasaran 4	Meningkatnya Derajat Integrasi Ekonomi Daerah Dengan Nasional dan Global
	Tujuan 2	Menurunnya Ketimpangan Wilayah	
		Sasaran 5	Meningkatnya Kemandirian Desa

Pada Misi tiga, difokuskan untuk meningkatkan kualitas tata Kelola pemerintahan yang prima dengan digitalisasi. Misi tiga dijabarkan dalam satu tujuan dan satu sasaran.

Misi 3	Mewujudkan Tata Kelola Pemerintahan yang Bersih dan Pelayanan Prima dengan Mengandalkan Sistem Pemerintahan Berbasis Elektronik		
	Tujuan 1	Meningkatnya Tata Kelola Pemerintahan yang Baik dan Bersih Berbasis Digital	
		Sasaran 1	Mewujudkan Tata Kelola Pemerintahan yang Bersih dan Gesit serta Pelayanan Publik Inovatif Berbasis Digital

Pada Misi keempat, dijabarkan dalam dua tujuan dan empat sasaran. Misi ini fokus pada peningkatan kualitas infrastruktur yang merata dan lingkungan hidup, serta bencana di Kabupaten Sidoarjo

Misi 4	Mewujudkan Infrastuktur yang Berkualitas Merata dan Mendukung Pembangunan Sektor Potensial dan Sektor Strategis Berkelanjutan		
	Tujuan 1	Meningkatnya Kualitas Infrastruktur Daerah yang Merata	
		Sasaran 1	Mewujudkan Ketahanan Ekonomi Makro dan Daya Saing Daerah melalui Kualitas Infraastruktur yang Merata
	Tujuan 2	Meningkatnya Kualitas Lingkungan Hidup dan Resiliensi Bencana	
		Sasaran 2	Mewujudkan Pembangunan Berkelanjutan Melalui Kualitas Lingkungan Hidup yang Lebih Baik
		Sasaran 3	Mewujudkan Peningkatan Ketahanan Energi,Air dan Pangan
		Sasaran 4	Mewujudkan Peningkatan Resiliensi Masyarakat Terhadap Bencana

Pada Misi kelima ini difokuskan pada penguatan karakteristik masyarakat Sidoarjo memiliki watak dasar yang lugas, terus terang, pantang menyerah, namun demikian tetap ramah dan toleran. Ikhtiar ini dilakukan melalui internalisasi nilai-nilai budaya dan agama serta mendorong tumbuh berkembangnya nilai tolerasi dalam masyarakat. Melalui berbagai kebijakan tersebut, maka kerukunan, keamanan, ketentraman dan kenyamanan akan dapat diwujudkan secara berkelanjutan. Misi ini dijabarkan dalam satu tujuan dan tiga sasaran.

Misi 5	Mewujudkaan Masyarakat yang Religius, Setara, Tentram dan Nyaman	
Tujuan 1	Meningkatnya Masyarakat yang Inklusif, Aman, dan Religius serta Berkebudayaan	
	Sasaran 1	Meningkatnya Ketentraman dan Rasa Aman Bagi Masyarakat
	Sasaran 2	Meningkatnya Toleransi dalam Kehidupan Masyarakat
	Sasaran 3	Mewujudkan Masyarakat yang Setara

Setelah dirumuskan Tujuan dan Sasaran berdasarkan Misi sebagaimana disajikan di atas, maka tahap selanjutnya adalah mengidentifikasi Indikator Tujuan Pembangunan Jangka Menengah Kabupaten Sidoarjo. Indikator Tujuan berfungsi sebagai gambaran untuk mengetahui capaian Tujuan Pembangunan selama periode perencanaan RPJMD, yaitu Tahun 2030. Sehingga target capaian indikator tujuan merupakan patokan bagi penyusunan target indikator sasaran di akhir periode perencanaan. Indikator Tujuan juga merupakan pijakan untuk merumuskan program RPJMD beserta target capaian selama lima tahun yang akan datang. Indikator Tujuan Pembangunan Daerah Kabupaten Sidoarjo Tahun 2025 beserta perubahannya, sebagaimana disajikan dalam tabel di bawah ini.

Tabel 4.3
Visi, Misi, Tujuan dan Indikator Tujuan Kabupaten Sidoarjo Tahun 2025

MISI	TUJUAN	INDIKATOR TUJUAN	SATUAN	REALISASI TAHUN 2024	TARGET	
					RKPD 2025	P-RKPD 2025
MISI – 1:						
Menciptakan Sumber Daya Manusia (SDM) Berintegritas, Berakhlak, dan Mewujudkan Jaminan Kesejahteraan Sosial yang Merata bagi Masyarakat Sidoarjo	1. Meningkatnya Kualitas Sumber Daya Manusia yang Berdaya Saing dan Berkarakter	1.1 Indeks Pembangunan Manusia	Angka	82,67	81,40	82,68*
	2. Menurunnya Kemiskinan di Kabupaten Sidoarjo	2.1 Tingkat Kemiskinan	Persen	4,53	4,72	4,54 - 4,12*
MISI – 2:						
Memantapkan Pertumbuhan Ekonomi Inklusif Merata bagi Pelaku Ekonomi	1. Meningkatnya Pertumbuhan Ekonomi Yang Inklusif dan Berkelanjutan	1.1 Laju Pertumbuhan Ekonomi	Persen	5,54	6,00	6,00
		1.2. Tingkat Pengangguran Terbuka	Persen	6,49	7,76	6,48-6,43*
		1.3 Indeks Ekonomi Hijau Kab. Sidoarjo	Angka	-	-	68,79**
	2. Menurunnya Ketimpangan Wilayah	2.1 Indeks Gini	Angka	0,327	0,343	0,343

MISI	TUJUAN	INDIKATOR TUJUAN	SATUAN	REALISASI TAHUN 2024	TARGET	
					RKPD 2025	P-RKPD 2025
MISI – 3:						
Mewujudkan Tata Kelola Pemerintahan yang Bersih dan Pelayanan Prima dengan Mengandalkan Sistem Pemerintahan Berbasis Elektronik	1. Meningkatnya Tata Kelola Pemerintahan yang Baik dan Bersih Berbasis Digitalisasi	1.1 Indeks Reformasi Birokrasi	Angka	86,47	BB	86,48
MISI – 4:						
Mewujudkan Infrastuktur yang Berkualitas Merata dan Mendukung Pembangunan Sektor Potensial dan Sektor Strategis Berkelanjutan	1. Meningkatnya Kualitas Infrastruktur Daerah yang Merata	1.1 Indeks Infrastruktur Daerah	Angka	0,850	0,788	0,858
	2. Meningkatnya Kualitas Lingkungan Hidup dan Resiliensi Bencana	2.1 Indeks Kualitas Lingkungan Hidup	Angka	53,35	59,83	65,08
MISI – 5:						
Mewujudkan Masyarakat yang Religius, Setara, Tentram dan Nyaman	1. Meningkatnya Masyarakat yang Inklusif, Aman, dan Religius serta Berkebudayaan	1.1 Indeks Kesalehan Sosial	Angka	87,33	89,66	87,35

Keterangan *) *Perubahan Target Tahun 2025 karena menyesuaikan target RPJMD Kabupaten Sidoarjo 2025- 2029*
**) *Indikator Baru – Indikator Utama Pembangunan (IUP)*

Dalam RKPD Tahun 2025 Visi, Misi, Tujuan dan Sasaran Kabupaten Sidoarjo yang sudah ditetapkan dalam Peraturan Bupati Sidoarjo Nomor 28 Tahun 2024 tentang Rencana Kerja Pemerintah Daerah Tahun 2025. Indikator Sasaran yang tercantum pada dokumen RKPD Kabupaten Sidoarjo 2025 Tahun

Tabel 4.4
Visi, Misi, Tujuan, Sasaran dan Indikator Sasaran
RKPD Kabupaten Sidoarjo Tahun 2025

MISI	TUJUAN	INDIKATOR TUJUAN	SASARAN	INDIKATOR SASARAN	SATUAN	TARGET RKPD 2025
MISI – 1: MEWUJUDKAN TATA KELOLA PEMERINTAHAN	Meningkatnya Tata Kelola Pemerintahan yang Bersih,	Indeks Reformasi Birokrasi	Terselenggaranya Tata Kelola Pemerintahan yang Bersih,	Nilai SAKIP Kabupaten	Kategori	A
				Opini Atas Laporan BPK	Kriteria	WTP

MISI	TUJUAN	INDIKATOR TUJUAN	SASARAN	INDIKATOR SASARAN	SATUAN	TARGET RKPD 2025
YANG BERSIH, TRANSPARAN DAN TANGKAS MELALUI DIGITALISASI UNTUK MENINGKATKAN KUALITAS PELAYANAN PUBLIK DAN KEMUDAHAN BERUSAHA;	Transparan dan Tangkas Berbasis Digital serta Pelayanan Publik Berkualitas yang Mendukung Kemudahan Berusaha		Transparan dan Tangkas Berbasis Digital.	Survey Eksternal Persepsi Korupsi	Indeks	3,91
				Status Kinerja LPPD	Kategori	Sangat Tinggi
				Nilai Indeks SPBE (Sistem Pemerintahan Berbasis Elektronik)	Indeks	4,10
				Indeks Inovasi Daerah	Kategori	Sangat Inovatif
				Tingkat Maturitas SPIP	Kategori	Level 3 Terdefinisi
			Terselenggaranya Pelayanan Publik yang Berkualitas dan Mendukung Kemudahan Berusaha.	Indeks Pelayanan Publik (IPP)	Kategori	A- Sangat Baik
MISI – 2: MEMBANGKITKAN PERTUMBUHAN EKONOMI DENGAN FOKUS PADA KEMANDIRIAN LOKAL BERBASIS USAHA MIKRO, KOPERASI, PERTANIAN, PERIKANAN, SEKTOR JASA DAN INDUSTRI UNTUK MEMBUKA LAPANGAN PEKERJAAN DAN MENGURANGI KEMISKINAN;	Meningkatnya Pertumbuhan Ekonomi Inklusif melalui Percepatan Industri dan Perdagangan serta mendorong potensi lokal melalui pengembangan usaha mikro, koperasi, pertanian dan perikanan.	Pertumbuhan Ekonomi	Berkembangnya Perdagangan, Industri, Investasi, Pertanian dan Perikanan.	Persentase Kontribusi PDRB Sektor Perdagangan	Persen	16,33
				Persentase Kontribusi PDRB Sektor Industri	Persen	53,45
				Laju Pertumbuhan PDRB Sektor Pertanian dalam arti luas.	Persen	3,11
				Persentase Pertumbuhan Nilai Investasi	Persen	1,33
		Indeks Gini	Berkembangnya Koperasi, Usaha Mikro dan Kemandirian Desa.	Persentase Usaha Mikro Mandiri	Persen	2,10
				Persentase Koperasi Berkualitas	Persen	28,30
				Persentase Desa Mandiri	Persen	17,08
	Terciptanya Lapangan Kerja yang berdampak pada Penanggulangan Kemiskinan.	Tingkat Pengangguran Terbuka	Terserapnya Tenaga Kerja untuk Mengatasi Pengangguran	Persentase Tenaga Kerja Yang Terserap di sembilan sektor	Persen	90,56
		Prosentase Penduduk Miskin	Menurunnya Penduduk miskin	Persentase penduduk diatas Garis Kemiskinan (GK)	Persen	94,80
MISI – 3: MEMBANGUN INFRASTRUKTUR EKONOMI DAN SOSIAL YANG MODERN DAN BERKEADILAN	Meningkatnya Infrastruktur Pendukung Kegiatan Ekonomi Sosial yang Berkeadilan dan Memperhatikan	Indeks Infrastruktur	Tersedianya Infrastruktur yang Berkualitas dan Merata.	Indeks Infrastruktur Pekerjaan Umum	Indeks	0,772
				Indeks Infrastruktur Pendidikan	Indeks	90,67

MISI	TUJUAN	INDIKATOR TUJUAN	SASARAN	INDIKATOR SASARAN	SATUAN	TARGET RKPD 2025
DENGAN MEMPERHATIKAN KEBERLANJUTAN LINGKUNGAN;	Prinsip Pembangunan Berkelanjutan.			Indeks Infrastruktur Kesehatan	Indeks	72,59
		Indeks Kualitas Lingkungan Hidup	Meningkatnya Kualitas Lingkungan Hidup dan Penanganan Terhadap Bencana.	Indeks Kualitas Air	Indeks	51,56
				Indeks Kualitas Udara	Indeks	85,18
				Indeks Kualitas Tutupan Lahan	Indeks	27,14
				Indeks Resiko Bencana	Indeks	81,76
MISI – 4: MEMBANGUN SDM UNGGUL DAN BERKARAKTER MELALUI PENINGKATAN AKSES PELAYANAN BIDANG PENDIDIKAN, KESEHATAN SERTA KEBUTUHAN DASAR LAINNYA;	Terwujudnya Pendidikan dan Kesehatan yang Berkualitas dan Merata serta Terpenuhinya Kebutuhan Dasar Lainnya.	Indeks Pembangunan Manusia	Meningkatnya Kualitas Pendidikan Masyarakat.	Harapan Lama Sekolah (HLS)	Tahun	16,12
				Rata-rata Lama Sekolah (RLS)	Tahun	12,09
			Meningkatnya Kualitas Kesehatan Masyarakat.	Usia Harapan Hidup (UHH)	Tahun	76,31
			Meningkatnya Kesetaraan Gender dalam Masyarakat	Indeks Pembangunan Gender (IPG)	Indeks	95,77
MISI – 5: MEWUJUDKAN MASYARAKAT RELIGIUS YANG BERPEGANG TEGUH PADA NILAI-NILAI KEAGAMAAN SERTA MAMPU MENJAGA KERUKUNAN SOSIAL ANTAR WARGA;	Menguatnya Karakter Masyarakat melalui Internalisasi Nilai-Nilai Keagamaan dan kebudayaan untuk Menciptakan Ketertiban, Kerukunan dan Ketentraman dalam masyarakat.	Indeks Kesalehan Sosial	Berkembangnya nilai-nilai budaya dan agama serta toleransi dalam Masyarakat	Indeks Toleransi	Indeks	83,3
				Indeks Pelestarian Budaya	Indeks	70,09
			Terciptanya kondisi masyarakat yang aman, nyaman dan tentram.	Indeks Rasa Aman	Persen	81,07

Mengacu pada rencana fokus pembangunan RPJMD sebagaimana disajikan dalam tabel di atas, maka dapat dirumuskan Arah Kebijakan Umum daerah tahunan, yang dapat dijadikan sebagai tema pembangunan tahunan. Namun demikian mengingat bahwa dengan adanya dinamika isu pembangunan dan perencanaan tahunan pemerintah pusat dan provinsi relatif cepat serta pergantian Kepala Daerah di tahun 2025 ini maka selanjutnya masih membutuhkan penyesuaian. Penyesuaian Visi, Misi, Tujuan dan Sasaran serta Indikator Sasaran Kabupaten Sidoarjo 2025 sebagaimana tercantum dalam Rancangan Akhir RPJMD Tahun 2025 – 2029 tercantum pada Tabel di bawah ini.

Tabel 4.5
Visi, Misi, Tujuan, Sasaran dan Indikator Sasaran
P-RKPD Kabupaten Sidoarjo Tahun 2025

MISI	TUJUAN	INDIKATOR TUJUAN	SASARAN	NO	INDIKATOR SASARAN	SATUAN	REALISASI 2024	TARGET P-RKPD 2025
MISI – 1: Menciptakan Sumber Daya Manusia (SDM) Berintegritas, Berakhlak, dan Mewujudkan Jaminan Kesejahteraan Sosial yang Merata bagi Masyarakat Sidoarjo	Meningkatnya Kualitas Sumber Daya Manusia yang Berdaya Saing dan Berkarakter	Indeks Pembangunan Manusia	Mewujudkan Sumberdaya Manusia yang Berdayasaing melalui Layanan Kesehatan yang Berkualitas dan Merata.	1	Usia Harapan Hidup (UHH)	Tahun	75,63	76,31
				2	Prevalensi Stunting (pendek dan sangat pendek) pada balita	%	-	6,00**
			Mewujudkan Sumberdaya Manusia yang Berdayasaing dan Berakhlak melalui Layanan Pendidikan yang Berkualitas dan Merata	3	Harapan Lama Sekolah	Tahun	15,22	16,12
				4	Proporsi Penduduk Berusia 15 Tahun ke Atas yang Berkualifikasi Pendidikan Tinggi	%	18,34	18,35**
	Menurunnya Kemiskian di Kabupaten Sidoarjo	Tingkat Kemiskinan	Mewujudkan Jaminan Sosial Masyarakat yang Adaptif dan Merata.	5	Cakupan Kepesertaan Jaminan Sosial Ketenagakerjaan Kabupaten	%	-	64,32**
MISI – 2: Memantapkan Pertumbuhan Ekonomi Inklusif Merata bagi Pelaku Ekonomi	Meningkatnya Pertumbuhan Ekonomi Yang Inklusif dan Berkelanjutan	Laju Pertumbuhan Ekonomi	Mewujudkan Pertumbuhan Ekonomi Inklusif yang didukung iklim Usaha Kondusif, Berkembangnya Usaha Mikro, Industri Kecil, BUMD melalui Pemanfaatan Ipteks yang berkontribusi dalam Menyerap Tenaga Kerja	6	Rasio PDRB Industri Pengolahan	%	48,57	48,82 - 50,38**
				7	Proporsi PDRB Ekonomi Kreatif	%	-	11,51**
		Tingkat Pengangguran Terbuka (TPT)		8	Tingkat Partisipasi Angkatan Kerja Perempuan	%	54,23	58,95**
		Indeks Ekonomi Hijau Kab. Sidoarjo	Terselenggaranya Ekonomi Hijau dan Bauran Energi Baru Terbarukan (EBT) yang Terus Meningkat	9	Implementasi EBT	%	-	5,00**
			Transformasi Digital yang Merata di Level Masyarakat	10	Indeks Masyarakat Digital Indonesia	Angka	-	45,82**
			Meningkatnya Derajat Integrasi Ekonomi Daerah Dengan Nasional dan Global	11	Ekspor Barang dan Jasa	%	10,14	10,97**
	Menurunnya Ketimpangan Wilayah	Indeks Gini	Meningkatnya Kemandirian Desa	12	*Indeks Pemerataan Wilayah*	Angka	-	42,81**
				13	Persentase Desa Mandiri (%)	%	67,92	67,93**
MISI – 3: Mewujudkan Tata Kelola Pemerintahan yang Bersih dan Pelayanan Prima dengan Mengandalkan Sistem Pemerintahan Berbasis Elektronik	Meningkatnya Tata Kelola Pemerintahan yang Baik dan Bersih Berbasis Digitalisasi	Indeks Reformasi Birokrasi	Mewujudkan Tatakelola Pemerintahan yang Bersih dan Gesit serta Pelayanan Publik Inovatif Berbasis Digital	14	Indeks Sistem Pemerintahan Berbasis Elektronik	Angka	3,39	4,10
				15	Indeks Pelayanan Publik	Angka	4,65	4,66

MISI	TUJUAN	INDIKATOR TUJUAN	SASARAN	NO	INDIKATOR SASARAN	SATUAN	REALISASI 2024	TARGET P-RKPD 2025
MISI – 4: Mewujudkan Infrastuktur yang Berkualitas Merata dan Mendukung Pembangunan Sektor Potensial dan Sektor Strategis Berkelanjutan	Meningkatnya Kualitas Infrastruktur Daerah yang Merata	Indeks Infrastruktur Daerah	Mewujudkan Ketahanan Ekonomi Makro dan Daya Saing Daerah melalui Kualitas Infrastruktur yang Merata	16	ICOR (*Incremental Capital Output Ratio*)		-	5.31**
				17	Realisasi Investasi	Trilyun Rupiah	17,046	13,98**
	Meningkatnya Kualitas Lingkungan Hidup dan Resiliensi Bencana	Indeks Kualitas Lingkungan Hidup	Mewujudkan Pembangunan Berkelanjutan Melalui Kualitas Lingkungan Hidup yang Lebih Baik	18	Timbulan Sampah Terolah di Fasilitas Pengolahan Sampah	%	46,00	46,02**
				19	GRK Kumulatif	TonCO2Eq	-	1,599,634.3**
			Mewujudkan Peningkatan Ketahanan Energi, Air dan Pangan	20	Konsumsi Listrik per Kapita (kWh)	kWh	6652.78	2,271.00**
				21	Prevalensi Ketidakcukupan Konsumsi Pangan (Prevalence of Undernourishment)	%	-	3,55**
				22	Akses Rumah Tangga Perkotaan terhadap Air Siap Minum Perpipaan (Akses Rumah Tangga terhadap Air Bersih Perpipaan)	%	45,02	43,23**
			Mewujudkan Peningkatan Resiliensi masyarakat Terhadap Bencana	23	Indeks Risiko Bencana (IRB)	Angka	67,57	72*
MISI – 5: Mewujudkan Masyarakat yang Religius, Setara, Tentram dan Nyaman	Meningkatnya Masyarakat yang Inklusif, Aman, dan Religius serta Berkebudayaan	Indeks Kesalehan Sosial	Meningkatnya Ketentraman dan Rasa Aman Bagi Masyarakat	24	Indeks Rasa Aman	Angka	83,03	83,06*
			Meningkatnya Toleransi dalam Kehidupan Masyarakat	25	Indeks Toleransi	Angka	86,64	86,65*
				26	Indeks Pelestarian Budaya	Angka	92,55	92,56*
			Mewujudkan Masyarakat yang Setara	27	Indeks Ketimpangan Gender (IKG)	Angka	-	0,162 - 0,161**

Keterangan *) *Perubahan Target Tahun 2025 karena menyesuaikan target RPJMD Kabupaten Sidoarjo 2025- 2029*
**) *Indikator Baru – Indikator Utama Pembangunan (IUP)*

4.2 Prioritas dan Sasaran Pembangunan Tahun 2025

Penetapan prioritas Pembangunan Daerah Tahun 2025, tidak hanya berpedoman pada Arah Kebijakan umum RPJMD tahun 2025 sebagaimana disajikan di atas, namun juga secara teknokratik mempedomani Rancangan RPJPD Kabupaten Sidoarjo tahun 2025-2045. Hal ini dilakukan sebagai komitmen sinergitas perencanaan antara Kabupaten Sidoarjo dengan Provinsi Jawa Timur dan Nasional. Tahun 2025 merupakan titik tolak dimulainya visi Indonesia Emas 2045. Oleh karena itu, sasaran dan prioritas pembangunan tahun 2025 menjadi pondasi penting bagi tahapan dimulainya transformasi kebijakan dalam segala hal. Selain itu, prioritas pembangunan juga disusun

dengan mempertimbangkan rencana pembangunan Nasional yang tercantum dalam RKP Tahun 2025 dan rencana pembangunan Provinsi Jawa Timur Tahun 2025.

4.2.1 Telaah Prioritas Pembangunan Nasional Tahun 2025

Tahun 2025 merupakan titik pijak visi Indonesia Emas 2045. Pada periodesasi pertama RPJPN Tahun 2025-2045 adalah Penguatan Fondasi Transformasi (2025-2029). Kebijakan penguatan fondasi transformasi untuk pulau Jawa mengusung tema ***"Megalopolis yang Unggul, Inovatif, Inklusif, Terintegrasi, dan Berkelanjutan".***

Gambar 4.1 Arah Kebijakan Pembangunan Wilayah Jawa

Sumber: Bappenas, 2023

Pulau Jawa ditargetkan memiliki kontribusi sebesar 54,5 persen terhadap PDB Nasional. Pertumbuhan ekonomi pulau Jawa diharapkan bisa tumbuh pada rentang 5,6-5,9 persen. Untuk mendukung pencapaian arah kebijakan di atas, beberapa strategi yang sudah disiapkan adalah:

1. ***Connecting the Dots to Compete***

   Konektivitas infrastruktur antar wilayah terus didorong. Hal ini juga diperkuat dengan kebijakan sectoral dan kebijakan daerah yang terintegrasi guna mengembangkan *value chain corridor* atas produksi barang dan jasa unggulan untuk membangun keunggulan komparatif dan keunggulan kompetitif daerah. Konektivitas antar wilayah akan diwujudkan melalui pembangunan *Multiinfrastructure Backbone* yang terdiri dari pembangunan jalan, jembatan antar pulau, rel kereta api, jaringan listrik, jaringan *fiber optic,* dan jaringan pipa migas. Selain itu *Maritime Backbone* juga akan terus dibangun, yaitu keamanan jalur laut, kabel *fiber optic* laut, pipa migas laut, HVDC bawah laut, transportasi ekspress, dan system tol laut. *Multiinfrastructure feeder* ini diharapkan menjadi pendukung *backbone* atau sebagai penyambung dan penyangga system *backbone* dengan tingkat layanan pada orde yang lebih kecil.

2. ***Urban Area as Growth Machine***

   Strategi kedua ini adalah menjadikan Kawasan perkotaan sebagai *market & demand generator* bagi Kawasan rural di sekitarnya sehingga membentuk *market system* yang terintegrasi antara Kawasan perkotaan dengan Kawasan sekitar. Pembangunan Kawasan ini menggunakan pendekatan pengembangan *functional region* dengan harapan tercipta satu kesatuan kegiatan ekonomi dan social antara Kawasan urban/perkotaan dengan Kawasan rural pendukung di sekitarnya.

3. ***Optimizing Regional Potentials***

   Strategi terakhir adalah optimalisasi pengelolaan sumberdaya potensial berbasis Kawasan guna meningkatkan produktivitas daerah dan kesejahteraan masyarakat.

Tema pembangunan Nasional untuk Jawa Timur adalah menjadikan Jawa Timur sebagai "***Mata Rantai Penting Ketahanan Industry Nasional Dan Pusat Pengembangan Agrikultur, Agroindustry, Dan Ekonomi Biru Nasional***". Dalam konteks ini Jawa Timur diharapkan menjadi salah penyangga utama PDB Nasional melalui potensi local yang dimiliki.

Arah kebijakan pembangunan kewilayahan Jawa Timur yang disusun dalam rangka mewujudkan strategi *optimizing regional potential* adalah dengan menetapkan system wilayah fungsional Jawa Timur yang dibagi menjadi beberapa Kawasan, diantaranya:

Gambar 4.2 Wilayah Fungsional Jawa Timur

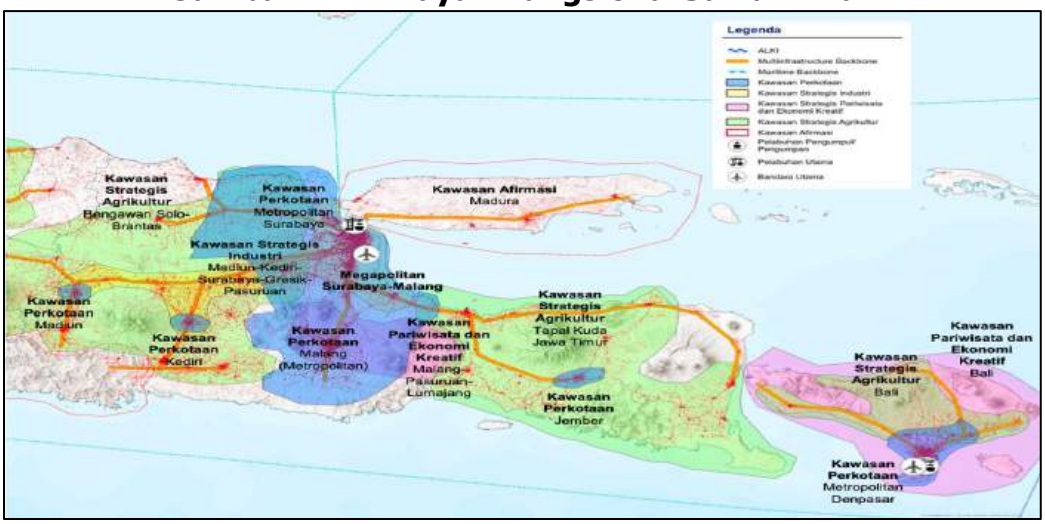

Sumber: Bappenas, 2023

- Kawasan I: Kawasan Fungsional Perkotaan meliputi megalopolitan Surabaya-Malang;
- Kawasan II: Kawasan Strategis Industry meliputi Madiun-Surabaya-Gresik-Pasuruan-Probolinggo;
- Kawasan III: Kawasan Strategis Agrikultur Ketahanan Pangan meliputi Bengawan Solo-Brantas-Tapal Kuda;
- Kawasan IV: Kawasan Strategis Pariwisata dan Ekonomi Kreatif meliputi Bromo-Tengger-Semeru-Baluran dan Megalopolitan Surabaya-Malang;
- Kawasan V: Kawasan Afirmasi meliputi Pacitan-Trenggalek-Blitar-Madura; dan

- Kawasan VI: Kawasan Konservasi Strategis meliputi Geopark Gunung Sewu-Geopark Banyuwangi-TN BTS-TN Alas Purwo-TN Baluran-TWA Kawah Ijen.

Pusat Aglomerasi (*Urban Area as Growth* Machine) Jawa Timur berada di Kawasab Megapolitan Surabaya-Malang. Untuk menjadikan Kawasan Megapolitan Gerbangkertosusila + Malang sebagai generator utama transformasi social dan ekonomi maka Pemerintah Pusat mendorong terciptanya pembentukan Kerjasama pengelolaan lintas wilayah dan lintas pemerintahan. Adapun *Baseline* dan target pembangunan wilayah Provinsi Jawa Timur tahun 2025 ditetapkan sebagai berikut:

Gambar 4.3 Target Pembangunan Wilayah Jawa Timur

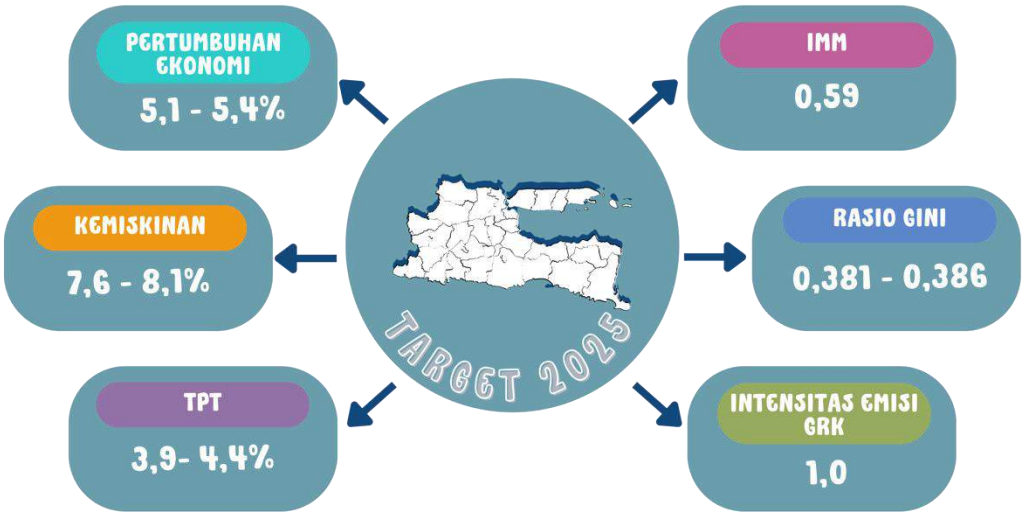

Sumber: Bappenas, 2024

Sebagai upaya menjaga pencapaian tema dan target pembangunan yang ditetapkan pada Provinsi Jawa Timur, maka Pemerintah Pusat mempersiapkan beberapa kebijakan intervensi. Kebijakan intervensi meliputi semua bidang seperti infrastruktur ekonomi, social, ekologi, tata Kelola dan hukum. Hal ini merupakan komitmen Pemerintah Pusat dalam melakukan penguatan pondasi transformasi menuju Indonesia Emas 2045. Beberapa rencana kebijakan intervensi tersebut dapat dilihat pada tabel berikut.

Tabel 4.6 *Highlight* Indikasi Intervensi Jawa Timur 2025

Agenda Pembangunan	*Highlight* Indikasi Intervensi
Transformasi Sosial	• PSDKU Vokasi untuk pembangunan politeknik; • Revitalisasi pelatihan vokasi di UPT BLK Surabaya; • Peningkatan kompetensi tenaga kerja melalui sistem magang dalam negeri; • Penurunan kematian ibu dan bayi; • Pengendalian penyakit menular lainnya (eliminasi malaria); • Pembangunan Rumah Susun (Rusun) Masyarakat Berpenghasilan Rendah (MBR)
Transformasi Ekonomi	• Pengembangan industrialisasi perikanan modern; • Pembangunan dan Revitalisasi Pasar Beran Pelebaran Jalan Nasional Situbondo–Ketapang; • Preservasi Jembatan Manyar mendukung JIIPE Gresik; • Rehabilitasi dan Pelebaran Jalan Nasional Ruas Bulu (Bts. Prov. Jateng)–Bts. Kota Tuban • Sentra Pengolahan Perikanan Bengkorok (UMKM Terpadu); • Pembangunan Jalan Pansela Jawa Timur; • Pengembangan Bandara Hub Juanda; • Surabaya Regional Railway; • Pengembangan sistem angkutan umum massal perkotaan di Metropolitan Surabaya (BRT); • Penguatan Industri Kimia Dasar dan Logam Dasar; • Hilirisasi Industri Tembaga dan Bauksit; • Hilirisasi Industri Sawit, Kelapa, dan Karet; • Hilirisasi Industri Rumput Laut; • Pengembangan Industri Alat Angkut termasuk EV dan Kedirgantaraan; • Pengembangan Industri Elektronik dan Digital; • Pengembangan Industri Kimia Hilir dan Farmasi; • Penguatan Produktivitas Industri Makanan dan Minuman;

Agenda Pembangunan	*Highlight* Indikasi Intervensi
	• Penguatan Produktivitas Industri TPT dan Alas Kaki; • Penguatan Ekosistem Film, Animasi, Visual Arts, Seni, Budaya, Kerajinan, Kuliner, dan Pemampu Ekonomi Kreatif; • Penguatan Ekosistem Pengembangan Aplikasi dan Gim.
Transformasi Tata Kelola	Pengembangan PTSP Daerah berbasis OSS dan MPP digital.
Supremasi Hukum, Stabilitas, dan Kepemimpinan Indonesia	Penguatan Lantamal Surabaya dalam rangka penguatan pengamanan maritim terhadap Surabaya dan garda maritim Indonesia bagian timur.
Ketahanan Sosial, Budaya, dan Ekologi	• Sambungan listrik gratis bagi rumah tangga miskin di wilayah Madura; • Rehabilitasi DI Pondok dan Pacal; • Pengendalian banjir Kali Jeroan, Ring Ngotok Kanal, dan Kali Konto Hilir; • Peningkatan SPAM Mojolagres; • Revitalisasi Pipa Jaringan Distribusi Utama (JDU) Kabupaten-Kota Probolinggo; • Early Warning System (EWS) Tsunami; • Pembangunan TPST, TPS3R, atau fasilitas pengolahan sampah lainnya di Kab. Tuban; • Penyediaan SDM berkompeten, sarana, prasarana, dan sistem komunikasi pencarian dan pertolongan (SAR).

Sumber: Bappenas, 2024

4.2.2 Telaah Prioritas Pembangunan Jawa Timur Tahun 2025

Isu kewilayahan Jawa Timur yang berhasil diidentifikasi pada acara FGD dengan Bappenas terdapat 4 (empat) poin pokok yaitu:

1. Tingkat kemiskinan wilayah selatan dan kepulauan Madura cukup tinggi;
2. Perekonomian dan infrastrtuktur dasar wilayah selatan dan kepulauan madura relatif tertinggal;
3. Produktivitas, daya saing dan nilai tambah lapangan usaha unggulan pertanian dan perikanan cenderung stabil atau melambat; dan
4. Kawasan industri dan kegiatan perekonomian di wilayah pengembangan Gerbangkertosusila belum didukung oleh infrastruktur, SDM, dan sistem logistik yang memadai.

Sedangkan hasil evaluasi pembangunan yang dilakukan oleh Bappeda Jawa Timur sebagaimana tercantum dalam rancangan RPD Provinsi Jawa Timur 2025-2026 berhasil mengidentifikasi 9 (sembilan) permasalahan pembangunan Jawa Timur, diantaranya:

1. Rendahnya produktivitas dan nilai tambah sumber daya lokal dalam pengembangan perekonomian daerah;
2. Kemandirian pangan dan pemanfaatan potensi energi baru terbarukan belum merata;
3. Sarana dan prasarana pelayanan dasar public serta konektivitas terhadap pusat-pusat pertumbuhan wilayah belum merata;
4. Potensi konflik social dan relative tingginya angka kekerasan terhadap perempuan dan anak serta perkawinan anak;
5. Tingkat kesejahteraan masyarakat tergolong masih rendah;
6. Rendahnya kualitas sumber daya manusia;
7. Kesadaran masyarakat masih rendah dalam melestarikan nilai-nilai budaya local;
8. Peningkatan kualitas lingkungan hidup dan kapasitas daerah dalam penanggulangan bencana;
9. Perlunya peningkatan tata Kelola pemerintah yang bersih dan adaptif.

Berdasarkan isu kewilayahan dan permasalahan pembangunan Provinsi Jawa Timur diatas maka dirumuskan rancangan isu strategis pembangunan Jawa Timur pada tahun 2025 sebagai berikut:

1. Percepatan pemulihan ekonomi daerah melalui peningkatan produktivitas dan nilai tambah sumber daya lokal;
2. Peningkatan ketersediaan infrastruktur yang berkelanjutan;
3. Pemenuhan kebutuhan layanan dasar bidang pendidikan, kesehatan, perumahan, sanitasi dan social dasar khususnya peningkatan lapangan kerja, penanganan *stunting*, dan penanggulangan kemiskinan.
4. Kepedulian sosial dan pelestarian nilai-nilai budaya lokal;

5. Pemerataan kemandirian pangan dan pemanfaatan potensi energi baru terbarukan;
6. Peningkatan kualitas lingkungan hidup dan kapasitas bencana; dan
7. Optimaslisasi penanganan gangguan ketenteraman, ketertiban umum dan perlindungan masyarakat serta penguatan kualitas tatakelola pemerintahan dan pelayanan publik.

Provinsi Jawa Timur pada RKPD tahun 2025 mengusung tema *"Peningkatan Kualitas Sumber Daya Manusia untuk Mendukung Transformasi Ekonomi Inklusif dan Berkelanjutan"*. Tema ini merupakan sublimasi atas evaluasi pelaksanaan RKPD pada tahun 2023, permasalahan dan isu strategis pembangunan Jawa Timur, serta arah kebijakan Rencana Pembangunan Daerah (RPD) Provinsi Jawa Timur 2025-2026. Tujuan dan sasaran pembangunan yang ingin dicapai oleh Pemerintah Provinsi Jawa Timur adalah sebagai berikut:

Gambar 4.4 Tujuan dan Sasaran Pembangunan Jawa Timur Tahun 2025

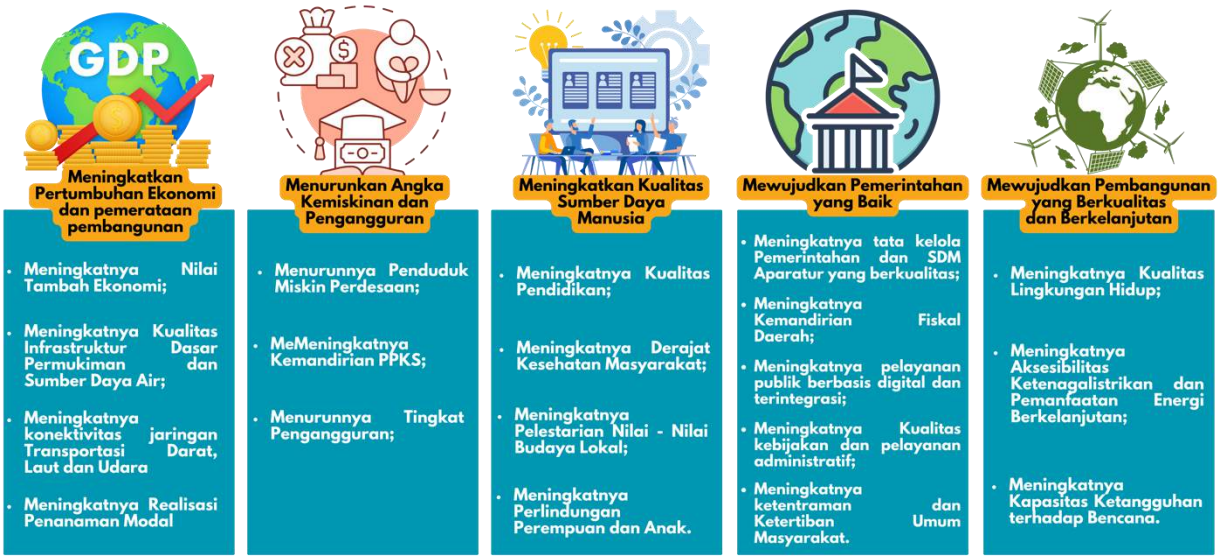

Sumber: Bappeda Jawa Timur 2024, diolah

Dalam rangka mencapai tujuan dan sasaran pembangunan Provinsi Jawa Timur tahun 2025 maka telah ditetapkan beberapa program/kegiatan prioritas

pembangunan Jawa Timur pada tahun 2025 seperti dijelaskan pada gambar di bawah ini:

Gambar 4.5 Program Prioritas Jawa Timur 2025

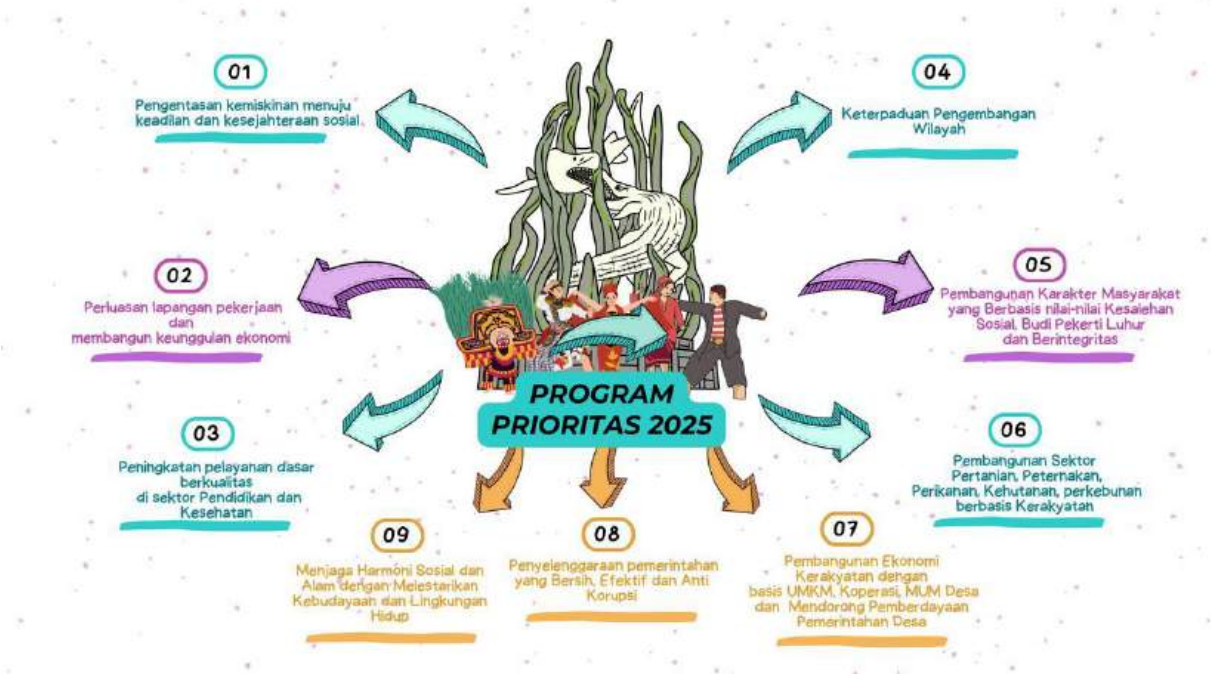

Sumber: Bappeda Jawa Timur 2024, diolah

Arah kebijakan RKPD Provinsi Jawa Timur Tahun 2025 untuk Kabupaten Sidoarjo adalah

a. Peningkatan aksesibilitas dalam rangka mendukung konektivitas antar daerah yang menghubungkan pusat-pusat produksi (Pertanian, Pertambangan dan Penggalian, Pariwisata) dengan pusat distribusi (Terminal, Pelabuhan dan Jalan Tol); dan
b. Peningkatan tat kelola, aksesibilitas masyarakat, dan kualitas layana sistem transportasi publik massal

4.2.3 Telaah Arah Kebijakan RPJPD Sidoarjo Tahun 2025-2045

Perumusan Visi jangka panjang (RPJPD) Kabupaten Sidoarjo Tahun 2025-2045 dilakukan dengan dengan memperhatikan permasalahan pembangunan dan isu startegis tahun 2025-2045. Pada penyusunan Isu Strategis juga diidentifikasi peluang dan tantangan serta berbagai faktor penting yang mempengaruhi keberhasilan pembangunan. Evaluasi hasil

pelaksanaan RPJPD Kabupaten Sidoarjo Tahun 2005-2025 juga dijadikan sebagai pijakan penting dalam perumusan Visi Pembangunan jangka Panjang.

Selain itu Visi RPJPD Sidoarjo juga mengacu pada rumusan **Visi Indonesia Emas tahun 2045** sebagaimana tertuang dalam dokumen Rencana Pembangunan Jangka Panjang Nasional (RPJPN) Tahun 2025-2045 dan visi rancangan awal Rencana Pembangunan Jangka Panjang Daerah (RPJPD) Provinsi Jawa Timur Tahun 2025-2045. Bertolak pada argumentasi tersebut, maka rumusan visi jangka Panjang Kabupaten Sidoarjo adalah sebagai berikut:

Gambar 4.6 Visi RPJPD Kabupaten Sidoarjo Tahun 2025-2045

Sumber: Bappeda Sidoarjo 2024, diolah

Mengacu pada skema Visi dan Pokok-pokok Visi Rencana Pembangunan Jangka Panjang Daerah (RPJPD) Kabupaten Sidoarjo Tahun 2025-2045 di atas, maka terdapat 4 (empat) pokok-pokok visi yang merupakan intisari pembentuk Visi sebagaimana dimaksud yaitu:

- **Metropolitan Inklusif** merupakan gambaran sebuah kota / wilayah yang merupakan pusat ekonomi yang signifikan bagi daerah sekitarnya,

namun memberikan jaminan kesetaraan, keadilan, keamanan dan kenyamanan bagi seluruh golongan masyarakat;

- **Berdayasaing** memiliki makna dinamis yang secara substansi adalah memiliki kelebihan dibandingkan daerah lain. Potensi dan karakter masyarakat Sidoarjo yang pekerja keras dan pantang menyerah inilah yang mendasari prinsip pembangunan jangka panjang Kabupaten Sidoarjo yang berorientasi pada keunggulan dayasaing di segala bidang;
- **Sejahtera** adalah suatu kondisi dimana seseorang manusia atau masyarakat terpenuhi kebutuhan dasarnya dalam jumlah dan kualitas yang baik, bebas dari ketakutan, bebas dari tekanan-tekanan, bebas dari kemiskinan dan hidup dalam lingkungan yang aman, nyaman, tertib dan saling menghargai;
- **Berkelanjutan** adalah adalah upaya sadar dan terencana yang memadukan aspek lingkungan hidup, sosial, dan ekonomi ke dalam strategi pembangunan untuk menjamin keutuhan lingkungan hidup serta keselamatan, kemampuan, kesejahteraan, dan mutu hidup generasi masa kini dan generasi masa depan.

Sebagai penjabaran dari Visi di atas, maka perlu dirumuskan Misi Pembanguan Jangka Panjang Kabupaten Sidoarjo. Misi merupakan penjabaran dari pokok-pokok Visi agar lebih operasional sehingga dapat diterjemahkan dalam dokumen perencanaan di bawahnya. Misi RPJPD Kabupaten Sidoarjo Tahun 2025-2045 terdiri atas 5 (lima) poin yaitu:

1. Menciptakan Sumber Daya Manusia (SDM) berdayasaing, berakhlak dan mewujudkan jaminan kesejahteraan sosial yang merata;
2. Memantapkan pertumbuhan ekonomi inklusif melalui penciptaan iklim usaha yang kondusif bagi seluruh pelaku ekonomi secara merata;
3. Mewujudkan tatakelola pemerintahan yang bersih dan gesit serta Pelayanan Publik Inovatif Berbasis Digital;

4. Memantapkan infrastruktur yang berkualitas dalam mendukung pembangunan sektor potensial dan sektor strategis berkelanjutan, dan
5. Mewujudkan masyarakat yang religius, setara, tentram dan nyaman.

Sebagai upaya menjembatan pencapaian Visi dan Misi RPJPD Kabupaten Sidoarjo maka disusun arah kebijakan dan sasaran pokok RPJPD Kabupaten Sidoarjo tahun 2025-2045. Arah Kebijakan dan Sasaran Pokok Rencana Pembangunan Jangka Panjang (RPJPD) Kabupaten Sidoarjo tahun 2025-2045 dirumuskan dengan tujuan untuk memberi panduan (Arah Kebijakan) pada pelaksanaan pembangunan jangka menengah (RPJPD) pada periode yang berkenaan.

Perumusan arah kebijakan RPJPD Kabupaten Sidoarjo dirumuskan dengan mengacu pada isu strategis, telaah terhadap Arah Kebijakan nasional dan provinsi Jawa Timur, maka secara komprehensif disajikan dalam table di bawah ini. Secara umum pentahapan pembangunan Kabupaten Sidoarjo dirumuskan secara gradual dengan mempertimbangkan berbagai sumberdaya dan peluang yang dimiliki sebagaimana disajikan dalam tahapan pembangunan lima tahunan berikut ini.

Gambar 4.7 Tahapan Pembangunan Lima Tahunan RPJPD Kabupaten Sidoarjo tahun 2025-2045

Sumber: Bappeda Kabupaten Sidoarjo, 2024

Menurut gambar di atas maka tema pembangunan jangka Panjang Kabupaten Sidoarjo lima tahun ke-I adalah **"Sidoarjo Penguatan Pondasi"**. Hal ini dapat dimaknai bahwa prioritas dan sasaran pembangunan RPJPD

Kabupaten Sidoajo lima tahun ke-I (2025-2029) adalah pembangunan Pondasi kebijakan, infrastruktur, dan daya dukung pembangunan untuk mempertahankan pertumbuhan ekonomi yang tinggi, namun mengoptimalkan sumberdaya untuk memperluas lapangan kerja, penurunan kemiskinan, dan mempersempit kesejangan pendapatan.

4.2.4 Prioritas Pembangunan Kabupaten Sidoarjo Tahun 2025

Setelah memperhatikan evaluasi dari pencapaian pembangunan tahun sebelumnya, Program Prioritas dan Arah Kebijakan RPJMD, Arah kebijakan RPJPD Kabupaten Sidoarjo Lima Tahun ke-I (2025-2029), serta Prioritas nasional dan Tema RKPD Provinsi Jawa Timur, maka dirumuskan Tema Rencana Pembangunan Pemerintah Daerah (RKPD) Tahun 2025 kabupaten Sidoarjo sebagai berikut:

Gambar 4.8 *Mindmap* Tema RKPD Kabupaten Sidoarjo Tahun 2025

Tema RKPD Kabupaten Sidoarjo pada tahun 2025 adalah "Pengembangan Kerjasama Lintas Daerah yang memposisikan Sidoarjo sebagai Penyedia Logistik Regional dan Nasional bertumpu pada Potensi Daerah, Kesiapan SDM yang Unggul serta Berdaya Saing untuk Mendukung

Transformasi Ekonomi Inklusif dan Berkelanjutan". Tema RKPD ini sudah sesuai dengan amanat Permendagri 86 tahun 2017 yang menyatakan bahwa setiap dokumen perencanaan daerah yang disusun hendaknya selaras dengan dokumen perencanaan di atasnya.

Gambar 4.9 Keselarasan Tema RKPD Kabupaten Sidoarjo Tahun 2025

Dalam rangka menjaga target pencapaian arah kebijakan pembangunan pada tahun 2025, maka Pemerintah Kabupaten Sidoarjo menyusun beberapa program prioritas. Program prioritas pada RKPD Tahun 2025 adalah sebagai berikut:

1. Intensifikasi kerjasama dan penyelarasan pembangunan lintas daerah untuk mendukung Pembangunan Infrastruktur pengembangan wilayah dan pertumbuhan ekonomi baru;
2. Optimalisasi peran Sidoarjo sebagai penyedia logistik nasional dan regional melalui peningkatan Industri, dan Surplus Perdagangan Antar Daerah (*Regional Trade Surplus*) serta Surplus Perdagangan Internasional (*Net Export*) guna mempercepat penanggulangan pengangguran;

3. Implementasi kebijakan yang mendukung berkembangnya perikanan, pertanian, ekonomi kreatif yang terintegrasi dengan Koperasi dan Usaha Mikro hingga level desa untuk mempercepat penanggulangan kemiskinan;
4. Penguatan Kapasitas SDM Berkarakter yang unggul utamanya bidang kesehatan dan pendidikan serta kompetensi Angkatan Kerja yang match dengan kebutuhan sektor swasta (user);
5. Peningkatan tatakelola pemerintahan yang bersih melalui Percepatan transformasi digital dan pelayanan publik berkualitas serta implementasi pembangunan berkelanjutan.

Tabel 4.7 Sinkronisasi Program Perangkat Daerah Prioritas Nasional, Provinsi Jawa Timur dan Kabupaten Sidoarjo Tahun 2025

Prioritas Pembangunan Nasional (PN)	Prioritas Pembangunan Provinsi Jawa Timur (PP)	Prioritas Pembangunan Kabupaten Sidoarjo	Program Perangkat Daerah	Perangkat Daerah	Anggaran Perubahan RKPD 2025
PN 3. Melanjutkan pengembangan infrastruktur dan meningkatkan lapangan kerja yang berkualitas, mendorong kewirausahaan, mengembangkan industri kreatif serta mengembangkan agromaritim industri di sentra produksi melalui peran aktif koperasi	PP 4. Pembangunan Infrastruktur Pengembangan Wilayah Terpadu dan Berkeadilan	1. Intensifikasi kerjasama dan penyelarasan pembangunan lintas daerah untuk mendukung pembangunan Infrastruktur pengembangan wilayah dan pertumbuhan ekonomi baru.	PROGRAM PENGELOLAAN SUMBER DAYA AIR (SDA)	Dinas Pekerjaan Umum Bina Marga dan Sumber Daya Air	17.656.423.796,00
PN 3. Melanjutkan pengembangan infrastruktur dan meningkatkan lapangan kerja yang berkualitas, mendorong kewirausahaan, mengembangkan industri kreatif serta mengembangkan agromaritim industri di sentra produksi melalui peran aktif koperasi	PP 4. Pembangunan Infrastruktur Pengembangan Wilayah Terpadu dan Berkeadilan	1. Intensifikasi kerjasama dan penyelarasan pembangunan lintas daerah untuk mendukung pembangunan Infrastruktur pengembangan wilayah dan pertumbuhan ekonomi baru.	PROGRAM PENGELOLAAN DAN PENGEMBANGAN SISTEM DRAINASE	Dinas Pekerjaan Umum Bina Marga dan Sumber Daya Air	104.105.200.392,00
PN 3. Melanjutkan pengembangan infrastruktur dan meningkatkan lapangan kerja yang berkualitas, mendorong kewirausahaan, mengembangkan industri kreatif serta mengembangkan agromaritim industri di sentra produksi melalui peran aktif koperasi	PP 4. Pembangunan Infrastruktur Pengembangan Wilayah Terpadu dan Berkeadilan	1. Intensifikasi kerjasama dan penyelarasan pembangunan lintas daerah untuk mendukung pembangunan Infrastruktur pengembangan wilayah dan pertumbuhan ekonomi baru.	PROGRAM PENYELENGGARAAN JALAN	Dinas Pekerjaan Umum Bina Marga dan Sumber Daya Air	246.367.611.438,00
PN 3. Melanjutkan pengembangan infrastruktur dan meningkatkan lapangan kerja yang berkualitas, mendorong kewirausahaan, mengembangkan industri kreatif serta mengembangkan agromaritim industri di sentra produksi melalui peran aktif koperasi	PP 4. Pembangunan Infrastruktur Pengembangan Wilayah Terpadu dan Berkeadilan	1. Intensifikasi kerjasama dan penyelarasan pembangunan lintas daerah untuk mendukung pembangunan Infrastruktur pengembangan wilayah dan pertumbuhan ekonomi baru.	PROGRAM PENUNJANG URUSAN PEMERINTAHAN DAERAH KABUPATEN/KOTA	Dinas Pekerjaan Umum Bina Marga dan Sumber Daya Air	22.227.454.573,00

Prioritas Pembangunan Nasional (PN)	Prioritas Pembangunan Provinsi Jawa Timur (PP)	Prioritas Pembangunan Kabupaten Sidoarjo	Program Perangkat Daerah	Perangkat Daerah	Anggaran Perubahan RKPD 2025
PN 3. Melanjutkan pengembangan infrastruktur dan meningkatkan lapangan kerja yang berkualitas, mendorong kewirausahaan, mengembangkan industri kreatif serta mengembangkan agromaritim industri di sentra produksi melalui peran aktif koperasi	PP 4. Pembangunan Infrastruktur Pengembangan Wilayah Terpadu dan Berkeadilan	1. Intensifikasi kerjasama dan penyelarasan pembangunan lintas daerah untuk mendukung pembangunan Infrastruktur pengembangan wilayah dan pertumbuhan ekonomi baru.	PROGRAM PENGELOLAAN DAN PENGEMBANGAN SISTEM PENYEDIAAN AIR MINUM	Dinas Perumahan, Permukiman, Cipta Karya dan Tata Ruang	19.707.692.700,00
PN 3. Melanjutkan pengembangan infrastruktur dan meningkatkan lapangan kerja yang berkualitas, mendorong kewirausahaan, mengembangkan industri kreatif serta mengembangkan agromaritim industri di sentra produksi melalui peran aktif koperasi	PP 4. Pembangunan Infrastruktur Pengembangan Wilayah Terpadu dan Berkeadilan	1. Intensifikasi kerjasama dan penyelarasan pembangunan lintas daerah untuk mendukung pembangunan Infrastruktur pengembangan wilayah dan pertumbuhan ekonomi baru.	PROGRAM PENGELOLAAN DAN PENGEMBANGAN SISTEM AIR LIMBAH	Dinas Perumahan, Permukiman, Cipta Karya dan Tata Ruang	13.307.385.182,00
PN 3. Melanjutkan pengembangan infrastruktur dan meningkatkan lapangan kerja yang berkualitas, mendorong kewirausahaan, mengembangkan industri kreatif serta mengembangkan agromaritim industri di sentra produksi melalui peran aktif koperasi	PP 4. Pembangunan Infrastruktur Pengembangan Wilayah Terpadu dan Berkeadilan	1. Intensifikasi kerjasama dan penyelarasan pembangunan lintas daerah untuk mendukung pembangunan Infrastruktur pengembangan wilayah dan pertumbuhan ekonomi baru.	PROGRAM PENGELOLAAN DAN PENGEMBANGAN SISTEM DRAINASE	Dinas Perumahan, Permukiman, Cipta Karya dan Tata Ruang	27.456.642.995,00
PN 3. Melanjutkan pengembangan infrastruktur dan meningkatkan lapangan kerja yang berkualitas, mendorong kewirausahaan, mengembangkan industri kreatif serta mengembangkan agromaritim industri di sentra produksi melalui peran aktif koperasi	PP 4. Pembangunan Infrastruktur Pengembangan Wilayah Terpadu dan Berkeadilan	1. Intensifikasi kerjasama dan penyelarasan pembangunan lintas daerah untuk mendukung pembangunan Infrastruktur pengembangan wilayah dan pertumbuhan ekonomi baru.	PROGRAM PENATAAN BANGUNAN GEDUNG	Dinas Perumahan, Permukiman, Cipta Karya dan Tata Ruang	19.287.411.360,00
PN 3. Melanjutkan pengembangan infrastruktur dan meningkatkan lapangan kerja yang berkualitas, mendorong kewirausahaan, mengembangkan industri kreatif serta mengembangkan agromaritim industri di sentra produksi melalui peran aktif koperasi	PP 4. Pembangunan Infrastruktur Pengembangan Wilayah Terpadu dan Berkeadilan	1. Intensifikasi kerjasama dan penyelarasan pembangunan lintas daerah untuk mendukung pembangunan Infrastruktur pengembangan wilayah dan pertumbuhan ekonomi baru.	PROGRAM PENATAAN BANGUNAN DAN LINGKUNGANNYA	Dinas Perumahan, Permukiman, Cipta Karya dan Tata Ruang	300.000.000,00

Prioritas Pembangunan Nasional (PN)	Prioritas Pembangunan Provinsi Jawa Timur (PP)	Prioritas Pembangunan Kabupaten Sidoarjo	Program Perangkat Daerah	Perangkat Daerah	Anggaran Perubahan RKPD 2025
PN 3. Melanjutkan pengembangan infrastruktur dan meningkatkan lapangan kerja yang berkualitas, mendorong kewirausahaan, mengembangkan industri kreatif serta mengembangkan agromaritim industri di sentra produksi melalui peran aktif koperasi	PP 4. Pembangunan Infrastruktur Pengembangan Wilayah Terpadu dan Berkeadilan	1. Intensifikasi kerjasama dan penyelarasan pembangunan lintas daerah untuk mendukung pembangunan Infrastruktur pengembangan wilayah dan pertumbuhan ekonomi baru.	PROGRAM PENGEMBANGAN JASA KONSTRUKSI	Dinas Perumahan, Permukiman, Cipta Karya dan Tata Ruang	184.613.875,00
PN 3. Melanjutkan pengembangan infrastruktur dan meningkatkan lapangan kerja yang berkualitas, mendorong kewirausahaan, mengembangkan industri kreatif serta mengembangkan agromaritim industri di sentra produksi melalui peran aktif koperasi	PP 4. Pembangunan Infrastruktur Pengembangan Wilayah Terpadu dan Berkeadilan	1. Intensifikasi kerjasama dan penyelarasan pembangunan lintas daerah untuk mendukung pembangunan Infrastruktur pengembangan wilayah dan pertumbuhan ekonomi baru.	PROGRAM PENYELENGGARAAN PENATAAN RUANG	Dinas Perumahan, Permukiman, Cipta Karya dan Tata Ruang	2.168.660.307,00
PN 3. Melanjutkan pengembangan infrastruktur dan meningkatkan lapangan kerja yang berkualitas, mendorong kewirausahaan, mengembangkan industri kreatif serta mengembangkan agromaritim industri di sentra produksi melalui peran aktif koperasi	PP 4. Pembangunan Infrastruktur Pengembangan Wilayah Terpadu dan Berkeadilan	1. Intensifikasi kerjasama dan penyelarasan pembangunan lintas daerah untuk mendukung pembangunan Infrastruktur pengembangan wilayah dan pertumbuhan ekonomi baru.	PROGRAM PENGEMBANGAN PERUMAHAN	Dinas Perumahan, Permukiman, Cipta Karya dan Tata Ruang	7.427.335.788,00
PN 3. Melanjutkan pengembangan infrastruktur dan meningkatkan lapangan kerja yang berkualitas, mendorong kewirausahaan, mengembangkan industri kreatif serta mengembangkan agromaritim industri di sentra produksi melalui peran aktif koperasi	PP 4. Pembangunan Infrastruktur Pengembangan Wilayah Terpadu dan Berkeadilan	1. Intensifikasi kerjasama dan penyelarasan pembangunan lintas daerah untuk mendukung pembangunan Infrastruktur pengembangan wilayah dan pertumbuhan ekonomi baru.	PROGRAM KAWASAN PERMUKIMAN	Dinas Perumahan, Permukiman, Cipta Karya dan Tata Ruang	52.500,00
PN 3. Melanjutkan pengembangan infrastruktur dan meningkatkan lapangan kerja yang berkualitas, mendorong kewirausahaan, mengembangkan industri kreatif serta mengembangkan agromaritim industri di sentra produksi melalui peran aktif koperasi	PP 4. Pembangunan Infrastruktur Pengembangan Wilayah Terpadu dan Berkeadilan	1. Intensifikasi kerjasama dan penyelarasan pembangunan lintas daerah untuk mendukung pembangunan Infrastruktur pengembangan wilayah dan pertumbuhan ekonomi baru.	PROGRAM PERUMAHAN DAN KAWASAN PERMUKIMAN KUMUH	Dinas Perumahan, Permukiman, Cipta Karya dan Tata Ruang	4.967.017.500,00

Prioritas Pembangunan Nasional (PN)	Prioritas Pembangunan Provinsi Jawa Timur (PP)	Prioritas Pembangunan Kabupaten Sidoarjo	Program Perangkat Daerah	Perangkat Daerah	Anggaran Perubahan RKPD 2025
PN 3. Melanjutkan pengembangan infrastruktur dan meningkatkan lapangan kerja yang berkualitas, mendorong kewirausahaan, mengembangkan industri kreatif serta mengembangkan agromaritim industri di sentra produksi melalui peran aktif koperasi	PP 4. Pembangunan Infrastruktur Pengembangan Wilayah Terpadu dan Berkeadilan	1. Intensifikasi kerjasama dan penyelarasan pembangunan lintas daerah untuk mendukung pembangunan Infrastruktur pengembangan wilayah dan pertumbuhan ekonomi baru.	PROGRAM PENGEMBANGAN PERMUKIMAN	Dinas Perumahan, Permukiman, Cipta Karya dan Tata Ruang	-
PN 3. Melanjutkan pengembangan infrastruktur dan meningkatkan lapangan kerja yang berkualitas, mendorong kewirausahaan, mengembangkan industri kreatif serta mengembangkan agromaritim industri di sentra produksi melalui peran aktif koperasi	PP 4. Pembangunan Infrastruktur Pengembangan Wilayah Terpadu dan Berkeadilan	1. Intensifikasi kerjasama dan penyelarasan pembangunan lintas daerah untuk mendukung pembangunan Infrastruktur pengembangan wilayah dan pertumbuhan ekonomi baru.	PROGRAM PENYELESAIAN SENGKETA TANAH GARAPAN	Dinas Perumahan, Permukiman, Cipta Karya dan Tata Ruang	10.800.000,00
PN 3. Melanjutkan pengembangan infrastruktur dan meningkatkan lapangan kerja yang berkualitas, mendorong kewirausahaan, mengembangkan industri kreatif serta mengembangkan agromaritim industri di sentra produksi melalui peran aktif koperasi	PP 4. Pembangunan Infrastruktur Pengembangan Wilayah Terpadu dan Berkeadilan	1. Intensifikasi kerjasama dan penyelarasan pembangunan lintas daerah untuk mendukung pembangunan Infrastruktur pengembangan wilayah dan pertumbuhan ekonomi baru.	PROGRAM PENYELESAIAN GANTI KERUGIAN DAN SANTUNAN TANAH UNTUK PEMBANGUNAN	Dinas Perumahan, Permukiman, Cipta Karya dan Tata Ruang	900.000,00
PN 3. Melanjutkan pengembangan infrastruktur dan meningkatkan lapangan kerja yang berkualitas, mendorong kewirausahaan, mengembangkan industri kreatif serta mengembangkan agromaritim industri di sentra produksi melalui peran aktif koperasi	PP 4. Pembangunan Infrastruktur Pengembangan Wilayah Terpadu dan Berkeadilan	1. Intensifikasi kerjasama dan penyelarasan pembangunan lintas daerah untuk mendukung pembangunan Infrastruktur pengembangan wilayah dan pertumbuhan ekonomi baru.	PROGRAM PENINGKATAN PRASARANA, SARANA DAN UTILITAS UMUM (PSU)	Dinas Perumahan, Permukiman, Cipta Karya dan Tata Ruang	13.647.033.056,00
PN 3. Melanjutkan pengembangan infrastruktur dan meningkatkan lapangan kerja yang berkualitas, mendorong kewirausahaan, mengembangkan industri kreatif serta mengembangkan agromaritim industri di sentra produksi melalui peran aktif koperasi	PP 4. Pembangunan Infrastruktur Pengembangan Wilayah Terpadu dan Berkeadilan	1. Intensifikasi kerjasama dan penyelarasan pembangunan lintas daerah untuk mendukung pembangunan Infrastruktur pengembangan wilayah dan pertumbuhan ekonomi baru.	PROGRAM PENUNJANG URUSAN PEMERINTAHAN DAERAH KABUPATEN/KOTA	Dinas Perumahan, Permukiman, Cipta Karya dan Tata Ruang	14.557.854.844,00

Prioritas Pembangunan Nasional (PN)	Prioritas Pembangunan Provinsi Jawa Timur (PP)	Prioritas Pembangunan Kabupaten Sidoarjo	Program Perangkat Daerah	Perangkat Daerah	Anggaran Perubahan RKPD 2025
PN 3. Melanjutkan pengembangan infrastruktur dan meningkatkan lapangan kerja yang berkualitas, mendorong kewirausahaan, mengembangkan industri kreatif serta mengembangkan agromaritim industri di sentra produksi melalui peran aktif koperasi	PP 4. Pembangunan Infrastruktur Pengembangan Wilayah Terpadu dan Berkeadilan	1. Intensifikasi kerjasama dan penyelarasan pembangunan lintas daerah untuk mendukung pembangunan Infrastruktur pengembangan wilayah dan pertumbuhan ekonomi baru.	PROGRAM PENYELENGGARAAN LALU LINTAS DAN ANGKUTAN JALAN (LLAJ)	Dinas Perhubungan	106.247.729.598,00
PN 3. Melanjutkan pengembangan infrastruktur dan meningkatkan lapangan kerja yang berkualitas, mendorong kewirausahaan, mengembangkan industri kreatif serta mengembangkan agromaritim industri di sentra produksi melalui peran aktif koperasi	PP 4. Pembangunan Infrastruktur Pengembangan Wilayah Terpadu dan Berkeadilan	1. Intensifikasi kerjasama dan penyelarasan pembangunan lintas daerah untuk mendukung pembangunan Infrastruktur pengembangan wilayah dan pertumbuhan ekonomi baru.	PROGRAM PENGELOLAAN PELAYARAN	Dinas Perhubungan	38.749.025,00
PN 3. Melanjutkan pengembangan infrastruktur dan meningkatkan lapangan kerja yang berkualitas, mendorong kewirausahaan, mengembangkan industri kreatif serta mengembangkan agromaritim industri di sentra produksi melalui peran aktif koperasi	PP 4. Pembangunan Infrastruktur Pengembangan Wilayah Terpadu dan Berkeadilan	1. Intensifikasi kerjasama dan penyelarasan pembangunan lintas daerah untuk mendukung pembangunan Infrastruktur pengembangan wilayah dan pertumbuhan ekonomi baru.	PROGRAM PENGELOLAAN PERKERETAAPIAN	Dinas Perhubungan	9.554.164.390,00
PN 3. Melanjutkan pengembangan infrastruktur dan meningkatkan lapangan kerja yang berkualitas, mendorong kewirausahaan, mengembangkan industri kreatif serta mengembangkan agromaritim industri di sentra produksi melalui peran aktif koperasi	PP 4. Pembangunan Infrastruktur Pengembangan Wilayah Terpadu dan Berkeadilan	1. Intensifikasi kerjasama dan penyelarasan pembangunan lintas daerah untuk mendukung pembangunan Infrastruktur pengembangan wilayah dan pertumbuhan ekonomi baru.	PROGRAM PENUNJANG URUSAN PEMERINTAHAN DAERAH KABUPATEN/KOTA	Dinas Perhubungan	25.334.916.334,00
PN 8. Memperkuat penyelarasan kehidupan yang harmonis dengan lingkungan, alam dan budaya, serta peningkatan toleransi antarumat beragama untuk mencapai masyarakat yang adil dan makmur	PP 9. Menjaga harmoni sosial dan alam dengan melestarikan kebudayaan dan lingkungan hidup	1. Intensifikasi kerjasama dan penyelarasan pembangunan lintas daerah untuk mendukung pembangunan Infrastruktur pengembangan wilayah dan pertumbuhan ekonomi baru.	PROGRAM PERENCANAAN LINGKUNGAN HIDUP	Dinas Lingkungan Hidup dan Kebersihan	-

Prioritas Pembangunan Nasional (PN)	Prioritas Pembangunan Provinsi Jawa Timur (PP)	Prioritas Pembangunan Kabupaten Sidoarjo	Program Perangkat Daerah	Perangkat Daerah	Anggaran Perubahan RKPD 2025
PN 8. Memperkuat penyelarasan kehidupan yang harmonis dengan lingkungan, alam dan budaya, serta peningkatan toleransi antarumat beragama untuk mencapai masyarakat yang adil dan makmur	PP 9. Menjaga harmoni sosial dan alam dengan melestarikan kebudayaan dan lingkungan hidup	1. Intensifikasi kerjasama dan penyelarasan pembangunan lintas daerah untuk mendukung pembangunan Infrastruktur pengembangan wilayah dan pertumbuhan ekonomi baru.	PROGRAM PENGENDALIAN PENCEMARAN DAN/ATAU KERUSAKAN LINGKUNGAN HIDUP	Dinas Lingkungan Hidup dan Kebersihan	2.527.678.417,00
PN 8. Memperkuat penyelarasan kehidupan yang harmonis dengan lingkungan, alam dan budaya, serta peningkatan toleransi antarumat beragama untuk mencapai masyarakat yang adil dan makmur	PP 9. Menjaga harmoni sosial dan alam dengan melestarikan kebudayaan dan lingkungan hidup	1. Intensifikasi kerjasama dan penyelarasan pembangunan lintas daerah untuk mendukung pembangunan Infrastruktur pengembangan wilayah dan pertumbuhan ekonomi baru.	PROGRAM PENGELOLAAN KEANEKARAGAMAN HAYATI (KEHATI)	Dinas Lingkungan Hidup dan Kebersihan	78.213.470.409,00
PN 8. Memperkuat penyelarasan kehidupan yang harmonis dengan lingkungan, alam dan budaya, serta peningkatan toleransi antarumat beragama untuk mencapai masyarakat yang adil dan makmur	PP 9. Menjaga harmoni sosial dan alam dengan melestarikan kebudayaan dan lingkungan hidup	1. Intensifikasi kerjasama dan penyelarasan pembangunan lintas daerah untuk mendukung pembangunan Infrastruktur pengembangan wilayah dan pertumbuhan ekonomi baru.	PROGRAM PENGENDALIAN BAHAN BERBAHAYA DAN BERACUN (B3) DAN LIMBAH BAHAN BERBAHAYA DAN BERACUN (LIMBAH B3)	Dinas Lingkungan Hidup dan Kebersihan	260.931.200,00
PN 8. Memperkuat penyelarasan kehidupan yang harmonis dengan lingkungan, alam dan budaya, serta peningkatan toleransi antarumat beragama untuk mencapai masyarakat yang adil dan makmur	PP 9. Menjaga harmoni sosial dan alam dengan melestarikan kebudayaan dan lingkungan hidup	1. Intensifikasi kerjasama dan penyelarasan pembangunan lintas daerah untuk mendukung pembangunan Infrastruktur pengembangan wilayah dan pertumbuhan ekonomi baru.	PROGRAM PEMBINAAN DAN PENGAWASAN TERHADAP IZIN LINGKUNGAN DAN IZIN PERLINDUNGAN DAN PENGELOLAAN LINGKUNGAN HIDUP (PPLH)	Dinas Lingkungan Hidup dan Kebersihan	160.507.200,00

Prioritas Pembangunan Nasional (PN)	Prioritas Pembangunan Provinsi Jawa Timur (PP)	Prioritas Pembangunan Kabupaten Sidoarjo	Program Perangkat Daerah	Perangkat Daerah	Anggaran Perubahan RKPD 2025
PN 8. Memperkuat penyelarasan kehidupan yang harmonis dengan lingkungan, alam dan budaya, serta peningkatan toleransi antarumat beragama untuk mencapai masyarakat yang adil dan makmur	PP 9. Menjaga harmoni sosial dan alam dengan melestarikan kebudayaan dan lingkungan hidup	1. Intensifikasi kerjasama dan penyelarasan pembangunan lintas daerah untuk mendukung pembangunan Infrastruktur pengembangan wilayah dan pertumbuhan ekonomi baru.	PROGRAM PENINGKATAN PENDIDIKAN, PELATIHAN DAN PENYULUHAN LINGKUNGAN HIDUP UNTUK MASYARAKAT	Dinas Lingkungan Hidup dan Kebersihan	236.541.570,00
PN 8. Memperkuat penyelarasan kehidupan yang harmonis dengan lingkungan, alam dan budaya, serta peningkatan toleransi antarumat beragama untuk mencapai masyarakat yang adil dan makmur	PP 9. Menjaga harmoni sosial dan alam dengan melestarikan kebudayaan dan lingkungan hidup	1. Intensifikasi kerjasama dan penyelarasan pembangunan lintas daerah untuk mendukung pembangunan Infrastruktur pengembangan wilayah dan pertumbuhan ekonomi baru.	PROGRAM PENANGANAN PENGADUAN LINGKUNGAN HIDUP	Dinas Lingkungan Hidup dan Kebersihan	471.081.003,00
PN 8. Memperkuat penyelarasan kehidupan yang harmonis dengan lingkungan, alam dan budaya, serta peningkatan toleransi antarumat beragama untuk mencapai masyarakat yang adil dan makmur	PP 9. Menjaga harmoni sosial dan alam dengan melestarikan kebudayaan dan lingkungan hidup	1. Intensifikasi kerjasama dan penyelarasan pembangunan lintas daerah untuk mendukung pembangunan Infrastruktur pengembangan wilayah dan pertumbuhan ekonomi baru.	PROGRAM PENGELOLAAN PERSAMPAHAN	Dinas Lingkungan Hidup dan Kebersihan	46.007.564.372,00
PN 8. Memperkuat penyelarasan kehidupan yang harmonis dengan lingkungan, alam dan budaya, serta peningkatan toleransi antarumat beragama untuk mencapai masyarakat yang adil dan makmur	PP 9. Menjaga harmoni sosial dan alam dengan melestarikan kebudayaan dan lingkungan hidup	1. Intensifikasi kerjasama dan penyelarasan pembangunan lintas daerah untuk mendukung pembangunan Infrastruktur pengembangan wilayah dan pertumbuhan ekonomi baru.	PROGRAM PENUNJANG URUSAN PEMERINTAHAN DAERAH KABUPATEN/KOTA	Dinas Lingkungan Hidup dan Kebersihan	51.373.130.514,00
PN 8. Memperkuat penyelarasan kehidupan yang harmonis dengan lingkungan, alam dan budaya, serta peningkatan toleransi antarumat beragama untuk mencapai masyarakat yang adil dan makmur	PP 9. Menjaga harmoni sosial dan alam dengan melestarikan kebudayaan dan lingkungan hidup	1. Intensifikasi kerjasama dan penyelarasan pembangunan lintas daerah untuk mendukung pembangunan Infrastruktur pengembangan wilayah dan pertumbuhan ekonomi baru.	PROGRAM PENANGGULANGAN BENCANA	Badan Penanggulangan Bencana Daerah	2.749.266.705,00

Prioritas Pembangunan Nasional (PN)	Prioritas Pembangunan Provinsi Jawa Timur (PP)	Prioritas Pembangunan Kabupaten Sidoarjo	Program Perangkat Daerah	Perangkat Daerah	Anggaran Perubahan RKPD 2025
PN 8. Memperkuat penyelarasan kehidupan yang harmonis dengan lingkungan, alam dan budaya, serta peningkatan toleransi antarumat beragama untuk mencapai masyarakat yang adil dan makmur	PP 9. Menjaga harmoni sosial dan alam dengan melestarikan kebudayaan dan lingkungan hidup	1. Intensifikasi kerjasama dan penyelarasan pembangunan lintas daerah untuk mendukung pembangunan Infrastruktur pengembangan wilayah dan pertumbuhan ekonomi baru.	PROGRAM PENCEGAHAN, PENANGGULANGAN, PENYELAMATAN KEBAKARAN DAN PENYELAMATAN NON KEBAKARAN	Badan Penanggulangan Bencana Daerah	11.903.764.080,00
PN 8. Memperkuat penyelarasan kehidupan yang harmonis dengan lingkungan, alam dan budaya, serta peningkatan toleransi antarumat beragama untuk mencapai masyarakat yang adil dan makmur	PP 9. Menjaga harmoni sosial dan alam dengan melestarikan kebudayaan dan lingkungan hidup	1. Intensifikasi kerjasama dan penyelarasan pembangunan lintas daerah untuk mendukung pembangunan Infrastruktur pengembangan wilayah dan pertumbuhan ekonomi baru.	PROGRAM PENUNJANG URUSAN PEMERINTAHAN DAERAH KABUPATEN/KOTA	Badan Penanggulangan Bencana Daerah	16.535.024.891,00
PN 5. Melanjutkan hilirisasi dan mengembangkan industri berbasis sumber daya alam untuk meningkatkan nilai tambah di dalam negerI	PP 2. Perluasan lapangan pekerjaan dan membangun keunggulan ekonomi	2. Optimalisasi peran Sidoarjo sebagai penyedia logistik nasional dan regional melalui peningkatan Industri, dan Surplus Perdagangan Antar Daerah (Regional Trade Surplus) serta Surplus Perdagangan Internasional (Net Export) guna mempercepat penanggulangan pengangguran.	PROGRAM PENGEMBANGAN IKLIM PENANAMAN MODAL	Dinas Penanaman Modal dan Pelayanan Terpadu Satu Pintu	250.000.000,00
PN 5. Melanjutkan hilirisasi dan mengembangkan industri berbasis sumber daya alam untuk meningkatkan nilai tambah di dalam negerI	PP 2. Perluasan lapangan pekerjaan dan membangun keunggulan ekonomi	2. Optimalisasi peran Sidoarjo sebagai penyedia logistik nasional dan regional melalui peningkatan Industri, dan Surplus Perdagangan Antar Daerah (Regional Trade Surplus) serta Surplus Perdagangan Internasional (Net Export) guna mempercepat penanggulangan pengangguran.	PROGRAM PROMOSI PENANAMAN MODAL	Dinas Penanaman Modal dan Pelayanan Terpadu Satu Pintu	238.965.700,00

Prioritas Pembangunan Nasional (PN)	Prioritas Pembangunan Provinsi Jawa Timur (PP)	Prioritas Pembangunan Kabupaten Sidoarjo	Program Perangkat Daerah	Perangkat Daerah	Anggaran Perubahan RKPD 2025
PN 5. Melanjutkan hilirisasi dan mengembangkan industri berbasis sumber daya alam untuk meningkatkan nilai tambah di dalam negerI	PP 2. Perluasan lapangan pekerjaan dan membangun keunggulan ekonomi	2. Optimalisasi peran Sidoarjo sebagai penyedia logistik nasional dan regional melalui peningkatan Industri, dan Surplus Perdagangan Antar Daerah (Regional Trade Surplus) serta Surplus Perdagangan Internasional (Net Export) guna mempercepat penanggulangan pengangguran.	PROGRAM PELAYANAN PENANAMAN MODAL	Dinas Penanaman Modal dan Pelayanan Terpadu Satu Pintu	979.168.934,00
PN 5. Melanjutkan hilirisasi dan mengembangkan industri berbasis sumber daya alam untuk meningkatkan nilai tambah di dalam negerI	PP 2. Perluasan lapangan pekerjaan dan membangun keunggulan ekonomi	2. Optimalisasi peran Sidoarjo sebagai penyedia logistik nasional dan regional melalui peningkatan Industri, dan Surplus Perdagangan Antar Daerah (Regional Trade Surplus) serta Surplus Perdagangan Internasional (Net Export) guna mempercepat penanggulangan pengangguran.	PROGRAM PENGELOLAAN DATA DAN SISTEM INFORMASI PENANAMAN MODAL	Dinas Penanaman Modal dan Pelayanan Terpadu Satu Pintu	72.000.000,00
PN 5. Melanjutkan hilirisasi dan mengembangkan industri berbasis sumber daya alam untuk meningkatkan nilai tambah di dalam negerI	PP 2. Perluasan lapangan pekerjaan dan membangun keunggulan ekonomi	2. Optimalisasi peran Sidoarjo sebagai penyedia logistik nasional dan regional melalui peningkatan Industri, dan Surplus Perdagangan Antar Daerah (Regional Trade Surplus) serta Surplus Perdagangan Internasional (Net Export) guna mempercepat penanggulangan pengangguran.	PROGRAM PENUNJANG URUSAN PEMERINTAHAN DAERAH KABUPATEN/KOTA	Dinas Penanaman Modal dan Pelayanan Terpadu Satu Pintu	14.663.384.002,00

Prioritas Pembangunan Nasional (PN)	Prioritas Pembangunan Provinsi Jawa Timur (PP)	Prioritas Pembangunan Kabupaten Sidoarjo	Program Perangkat Daerah	Perangkat Daerah	Anggaran Perubahan RKPD 2025
PN 5. Melanjutkan hilirisasi dan mengembangkan industri berbasis sumber daya alam untuk meningkatkan nilai tambah di dalam negerI	PP 2. Perluasan lapangan pekerjaan dan membangun keunggulan ekonomi	2. Optimalisasi peran Sidoarjo sebagai penyedia logistik nasional dan regional melalui peningkatan Industri, dan Surplus Perdagangan Antar Daerah (Regional Trade Surplus) serta Surplus Perdagangan Internasional (Net Export) guna mempercepat penanggulangan pengangguran.	PROGRAM PENINGKATAN SARANA DISTRIBUSI PERDAGANGAN	Dinas Perindustrian dan Perdagangan	21.406.584.524,00
PN 5. Melanjutkan hilirisasi dan mengembangkan industri berbasis sumber daya alam untuk meningkatkan nilai tambah di dalam negerI	PP 2. Perluasan lapangan pekerjaan dan membangun keunggulan ekonomi	2. Optimalisasi peran Sidoarjo sebagai penyedia logistik nasional dan regional melalui peningkatan Industri, dan Surplus Perdagangan Antar Daerah (Regional Trade Surplus) serta Surplus Perdagangan Internasional (Net Export) guna mempercepat penanggulangan pengangguran.	PROGRAM STABILISASI HARGA BARANG KEBUTUHAN POKOK DAN BARANG PENTING	Dinas Perindustrian dan Perdagangan	87.275.000,00
PN 5. Melanjutkan hilirisasi dan mengembangkan industri berbasis sumber daya alam untuk meningkatkan nilai tambah di dalam negerI	PP 2. Perluasan lapangan pekerjaan dan membangun keunggulan ekonomi	2. Optimalisasi peran Sidoarjo sebagai penyedia logistik nasional dan regional melalui peningkatan Industri, dan Surplus Perdagangan Antar Daerah (Regional Trade Surplus) serta Surplus Perdagangan Internasional (Net Export) guna mempercepat penanggulangan pengangguran.	PROGRAM PENGEMBANGAN EKSPOR	Dinas Perindustrian dan Perdagangan	3.639.503.617,00

Prioritas Pembangunan Nasional (PN)	Prioritas Pembangunan Provinsi Jawa Timur (PP)	Prioritas Pembangunan Kabupaten Sidoarjo	Program Perangkat Daerah	Perangkat Daerah	Anggaran Perubahan RKPD 2025
PN 5. Melanjutkan hilirisasi dan mengembangkan industri berbasis sumber daya alam untuk meningkatkan nilai tambah di dalam negerI	PP 2. Perluasan lapangan pekerjaan dan membangun keunggulan ekonomi	2. Optimalisasi peran Sidoarjo sebagai penyedia logistik nasional dan regional melalui peningkatan Industri, dan Surplus Perdagangan Antar Daerah (Regional Trade Surplus) serta Surplus Perdagangan Internasional (Net Export) guna mempercepat penanggulangan pengangguran.	PROGRAM STANDARDISASI DAN PERLINDUNGAN KONSUMEN	Dinas Perindustrian dan Perdagangan	395.058.703,00
PN 5. Melanjutkan hilirisasi dan mengembangkan industri berbasis sumber daya alam untuk meningkatkan nilai tambah di dalam negerI	PP 2. Perluasan lapangan pekerjaan dan membangun keunggulan ekonomi	2. Optimalisasi peran Sidoarjo sebagai penyedia logistik nasional dan regional melalui peningkatan Industri, dan Surplus Perdagangan Antar Daerah (Regional Trade Surplus) serta Surplus Perdagangan Internasional (Net Export) guna mempercepat penanggulangan pengangguran.	PROGRAM PENUNJANG URUSAN PEMERINTAHAN DAERAH KABUPATEN/KOTA	Dinas Perindustrian dan Perdagangan	28.581.969.584,00
PN 5. Melanjutkan hilirisasi dan mengembangkan industri berbasis sumber daya alam untuk meningkatkan nilai tambah di dalam negerI	PP 2. Perluasan lapangan pekerjaan dan membangun keunggulan ekonomi	2. Optimalisasi peran Sidoarjo sebagai penyedia logistik nasional dan regional melalui peningkatan Industri, dan Surplus Perdagangan Antar Daerah (Regional Trade Surplus) serta Surplus Perdagangan Internasional (Net Export) guna mempercepat penanggulangan pengangguran.	PROGRAM PENGELOLAAN PENDAPATAN DAERAH	Badan Pelayanan Pajak Daerah	12.425.442.697,00

Prioritas Pembangunan Nasional (PN)	Prioritas Pembangunan Provinsi Jawa Timur (PP)	Prioritas Pembangunan Kabupaten Sidoarjo	Program Perangkat Daerah	Perangkat Daerah	Anggaran Perubahan RKPD 2025
PN 5. Melanjutkan hilirisasi dan mengembangkan industri berbasis sumber daya alam untuk meningkatkan nilai tambah di dalam negerI	PP 2. Perluasan lapangan pekerjaan dan membangun keunggulan ekonomi	2. Optimalisasi peran Sidoarjo sebagai penyedia logistik nasional dan regional melalui peningkatan Industri, dan Surplus Perdagangan Antar Daerah (Regional Trade Surplus) serta Surplus Perdagangan Internasional (Net Export) guna mempercepat penanggulangan pengangguran.	PROGRAM PENUNJANG URUSAN PEMERINTAHAN DAERAH KABUPATEN/KOTA	Badan Pelayanan Pajak Daerah	43.784.009.532,00
PN 5. Melanjutkan hilirisasi dan mengembangkan industri berbasis sumber daya alam untuk meningkatkan nilai tambah di dalam negerI	PP 2. Perluasan lapangan pekerjaan dan membangun keunggulan ekonomi	2. Optimalisasi peran Sidoarjo sebagai penyedia logistik nasional dan regional melalui peningkatan Industri, dan Surplus Perdagangan Antar Daerah (Regional Trade Surplus) serta Surplus Perdagangan Internasional (Net Export) guna mempercepat penanggulangan pengangguran.	PROGRAM PERENCANAAN TENAGA KERJA	Dinas Tenaga Kerja	93.366.350,00
PN 5. Melanjutkan hilirisasi dan mengembangkan industri berbasis sumber daya alam untuk meningkatkan nilai tambah di dalam negerI	PP 2. Perluasan lapangan pekerjaan dan membangun keunggulan ekonomi	2. Optimalisasi peran Sidoarjo sebagai penyedia logistik nasional dan regional melalui peningkatan Industri, dan Surplus Perdagangan Antar Daerah (Regional Trade Surplus) serta Surplus Perdagangan Internasional (Net Export) guna mempercepat penanggulangan pengangguran.	PROGRAM PELATIHAN KERJA DAN PRODUKTIVITAS TENAGA KERJA	Dinas Tenaga Kerja	6.201.600.710,00

Prioritas Pembangunan Nasional (PN)	Prioritas Pembangunan Provinsi Jawa Timur (PP)	Prioritas Pembangunan Kabupaten Sidoarjo	Program Perangkat Daerah	Perangkat Daerah	Anggaran Perubahan RKPD 2025
PN 5. Melanjutkan hilirisasi dan mengembangkan industri berbasis sumber daya alam untuk meningkatkan nilai tambah di dalam negerI	PP 2. Perluasan lapangan pekerjaan dan membangun keunggulan ekonomi	2. Optimalisasi peran Sidoarjo sebagai penyedia logistik nasional dan regional melalui peningkatan Industri, dan Surplus Perdagangan Antar Daerah (Regional Trade Surplus) serta Surplus Perdagangan Internasional (Net Export) guna mempercepat penanggulangan pengangguran.	PROGRAM PENEMPATAN TENAGA KERJA	Dinas Tenaga Kerja	1.134.102.332,00
PN 5. Melanjutkan hilirisasi dan mengembangkan industri berbasis sumber daya alam untuk meningkatkan nilai tambah di dalam negerI	PP 2. Perluasan lapangan pekerjaan dan membangun keunggulan ekonomi	2. Optimalisasi peran Sidoarjo sebagai penyedia logistik nasional dan regional melalui peningkatan Industri, dan Surplus Perdagangan Antar Daerah (Regional Trade Surplus) serta Surplus Perdagangan Internasional (Net Export) guna mempercepat penanggulangan pengangguran.	PROGRAM HUBUNGAN INDUSTRIAL	Dinas Tenaga Kerja	3.974.788.584,00
PN 5. Melanjutkan hilirisasi dan mengembangkan industri berbasis sumber daya alam untuk meningkatkan nilai tambah di dalam negerI	PP 2. Perluasan lapangan pekerjaan dan membangun keunggulan ekonomi	2. Optimalisasi peran Sidoarjo sebagai penyedia logistik nasional dan regional melalui peningkatan Industri, dan Surplus Perdagangan Antar Daerah (Regional Trade Surplus) serta Surplus Perdagangan Internasional (Net Export) guna mempercepat penanggulangan pengangguran.	PROGRAM PENUNJANG URUSAN PEMERINTAHAN DAERAH KABUPATEN/KOTA	Dinas Tenaga Kerja	11.346.141.014,00

Prioritas Pembangunan Nasional (PN)	Prioritas Pembangunan Provinsi Jawa Timur (PP)	Prioritas Pembangunan Kabupaten Sidoarjo	Program Perangkat Daerah	Perangkat Daerah	Anggaran Perubahan RKPD 2025
PN 5. Melanjutkan hilirisasi dan mengembangkan industri berbasis sumber daya alam untuk meningkatkan nilai tambah di dalam negerI	PP 2. Perluasan lapangan pekerjaan dan membangun keunggulan ekonomi	2. Optimalisasi peran Sidoarjo sebagai penyedia logistik nasional dan regional melalui peningkatan Industri, dan Surplus Perdagangan Antar Daerah (Regional Trade Surplus) serta Surplus Perdagangan Internasional (Net Export) guna mempercepat penanggulangan pengangguran.	PROGRAM PEMBANGUNAN KAWASAN TRANSMIGRASI	Dinas Tenaga Kerja	10.450.000,00
PN 2. Memantapkan sistem pertahanan keamanan negara dan mendorong kemandirian bangsa melalui swasembada pangan, energi, air, ekonomi syariah, ekonomi digital, ekonomi hijau, dan ekonomi biru	PP 1. Pengentasan kemiskinan menuju keadilan dan kesejahteraan sosial	3. Implementasi kebijakan yang mendukung berkembangnya perikanan, pertanian, ekonomi kreatif yang terintegrasi dengan Koperasi dan Usaha Mikro hingga level desa untuk mempercepat penanggulangan kemiskinan.	PROGRAM PEMBERDAYAAN SOSIAL	Dinas Sosial	3.998.434.780,00
PN 2. Memantapkan sistem pertahanan keamanan negara dan mendorong kemandirian bangsa melalui swasembada pangan, energi, air, ekonomi syariah, ekonomi digital, ekonomi hijau, dan ekonomi biru	PP 1. Pengentasan kemiskinan menuju keadilan dan kesejahteraan sosial	3. Implementasi kebijakan yang mendukung berkembangnya perikanan, pertanian, ekonomi kreatif yang terintegrasi dengan Koperasi dan Usaha Mikro hingga level desa untuk mempercepat penanggulangan kemiskinan.	PROGRAM REHABILITASI SOSIAL	Dinas Sosial	10.489.176.179,00
PN 2. Memantapkan sistem pertahanan keamanan negara dan mendorong kemandirian bangsa melalui swasembada pangan, energi, air, ekonomi syariah, ekonomi digital, ekonomi hijau, dan ekonomi biru	PP 1. Pengentasan kemiskinan menuju keadilan dan kesejahteraan sosial	3. Implementasi kebijakan yang mendukung berkembangnya perikanan, pertanian, ekonomi kreatif yang terintegrasi dengan Koperasi dan Usaha Mikro hingga level desa untuk mempercepat penanggulangan kemiskinan.	PROGRAM PERLINDUNGAN DAN JAMINAN SOSIAL	Dinas Sosial	23.011.614.905,00

Prioritas Pembangunan Nasional (PN)	Prioritas Pembangunan Provinsi Jawa Timur (PP)	Prioritas Pembangunan Kabupaten Sidoarjo	Program Perangkat Daerah	Perangkat Daerah	Anggaran Perubahan RKPD 2025
PN 2. Memantapkan sistem pertahanan keamanan negara dan mendorong kemandirian bangsa melalui swasembada pangan, energi, air, ekonomi syariah, ekonomi digital, ekonomi hijau, dan ekonomi biru	PP 1. Pengentasan kemiskinan menuju keadilan dan kesejahteraan sosial	3. Implementasi kebijakan yang mendukung berkembangnya perikanan, pertanian, ekonomi kreatif yang terintegrasi dengan Koperasi dan Usaha Mikro hingga level desa untuk mempercepat penanggulangan kemiskinan.	PROGRAM PENANGANAN BENCANA	Dinas Sosial	730.592.820,00
PN 2. Memantapkan sistem pertahanan keamanan negara dan mendorong kemandirian bangsa melalui swasembada pangan, energi, air, ekonomi syariah, ekonomi digital, ekonomi hijau, dan ekonomi biru	PP 1. Pengentasan kemiskinan menuju keadilan dan kesejahteraan sosial	3. Implementasi kebijakan yang mendukung berkembangnya perikanan, pertanian, ekonomi kreatif yang terintegrasi dengan Koperasi dan Usaha Mikro hingga level desa untuk mempercepat penanggulangan kemiskinan.	PROGRAM PENGELOLAAN TAMAN MAKAM PAHLAWAN	Dinas Sosial	-
PN 2. Memantapkan sistem pertahanan keamanan negara dan mendorong kemandirian bangsa melalui swasembada pangan, energi, air, ekonomi syariah, ekonomi digital, ekonomi hijau, dan ekonomi biru	PP 1. Pengentasan kemiskinan menuju keadilan dan kesejahteraan sosial	3. Implementasi kebijakan yang mendukung berkembangnya perikanan, pertanian, ekonomi kreatif yang terintegrasi dengan Koperasi dan Usaha Mikro hingga level desa untuk mempercepat penanggulangan kemiskinan.	PROGRAM PENUNJANG URUSAN PEMERINTAHAN DAERAH KABUPATEN/KOTA	Dinas Sosial	9.293.045.353,00
PN 2. Memantapkan sistem pertahanan keamanan negara dan mendorong kemandirian bangsa melalui swasembada pangan, energi, air, ekonomi syariah, ekonomi digital, ekonomi hijau, dan ekonomi biru	PP 6. Pembangunan sektor pertanian, peternakan, perikanan, kehutanan, perkebunan berbasis kerakyatan	3. Implementasi kebijakan yang mendukung berkembangnya perikanan, pertanian, ekonomi kreatif yang terintegrasi dengan Koperasi dan Usaha Mikro hingga level desa untuk mempercepat penanggulangan kemiskinan.	PROGRAM PENGELOLAAN SUMBER DAYA EKONOMI UNTUK KEDAULATAN dan KEMANDIRIAN PANGAN	Dinas Pangan dan Pertanian	13.087.500,00

Prioritas Pembangunan Nasional (PN)	Prioritas Pembangunan Provinsi Jawa Timur (PP)	Prioritas Pembangunan Kabupaten Sidoarjo	Program Perangkat Daerah	Perangkat Daerah	Anggaran Perubahan RKPD 2025
PN 2. Memantapkan sistem pertahanan keamanan negara dan mendorong kemandirian bangsa melalui swasembada pangan, energi, air, ekonomi syariah, ekonomi digital, ekonomi hijau, dan ekonomi biru	PP 6. Pembangunan sektor pertanian, peternakan, perikanan, kehutanan, perkebunan berbasis kerakyatan	3. Implementasi kebijakan yang mendukung berkembangnya perikanan, pertanian, ekonomi kreatif yang terintegrasi dengan Koperasi dan Usaha Mikro hingga level desa untuk mempercepat penanggulangan kemiskinan.	PROGRAM PENINGKATAN DIVERSIFIKASI DAN KETAHANAN PANGAN MASYARAKAT	Dinas Pangan dan Pertanian	1.094.982.500,00
PN 2. Memantapkan sistem pertahanan keamanan negara dan mendorong kemandirian bangsa melalui swasembada pangan, energi, air, ekonomi syariah, ekonomi digital, ekonomi hijau, dan ekonomi biru	PP 6. Pembangunan sektor pertanian, peternakan, perikanan, kehutanan, perkebunan berbasis kerakyatan	3. Implementasi kebijakan yang mendukung berkembangnya perikanan, pertanian, ekonomi kreatif yang terintegrasi dengan Koperasi dan Usaha Mikro hingga level desa untuk mempercepat penanggulangan kemiskinan.	PROGRAM PENANGANAN KERAWANAN PANGAN	Dinas Pangan dan Pertanian	443.516.565,00
PN 2. Memantapkan sistem pertahanan keamanan negara dan mendorong kemandirian bangsa melalui swasembada pangan, energi, air, ekonomi syariah, ekonomi digital, ekonomi hijau, dan ekonomi biru	PP 6. Pembangunan sektor pertanian, peternakan, perikanan, kehutanan, perkebunan berbasis kerakyatan	3. Implementasi kebijakan yang mendukung berkembangnya perikanan, pertanian, ekonomi kreatif yang terintegrasi dengan Koperasi dan Usaha Mikro hingga level desa untuk mempercepat penanggulangan kemiskinan.	PROGRAM PENGAWASAN KEAMANAN PANGAN	Dinas Pangan dan Pertanian	405.762.340,00
PN 2. Memantapkan sistem pertahanan keamanan negara dan mendorong kemandirian bangsa melalui swasembada pangan, energi, air, ekonomi syariah, ekonomi digital, ekonomi hijau, dan ekonomi biru	PP 6. Pembangunan sektor pertanian, peternakan, perikanan, kehutanan, perkebunan berbasis kerakyatan	3. Implementasi kebijakan yang mendukung berkembangnya perikanan, pertanian, ekonomi kreatif yang terintegrasi dengan Koperasi dan Usaha Mikro hingga level desa untuk mempercepat penanggulangan kemiskinan.	PROGRAM PENYEDIAAN DAN PENGEMBANGAN SARANA PERTANIAN	Dinas Pangan dan Pertanian	7.686.427.776,00

Prioritas Pembangunan Nasional (PN)	Prioritas Pembangunan Provinsi Jawa Timur (PP)	Prioritas Pembangunan Kabupaten Sidoarjo	Program Perangkat Daerah	Perangkat Daerah	Anggaran Perubahan RKPD 2025
PN 2. Memantapkan sistem pertahanan keamanan negara dan mendorong kemandirian bangsa melalui swasembada pangan, energi, air, ekonomi syariah, ekonomi digital, ekonomi hijau, dan ekonomi biru	PP 6. Pembangunan sektor pertanian, peternakan, perikanan, kehutanan, perkebunan berbasis kerakyatan	3. Implementasi kebijakan yang mendukung berkembangnya perikanan, pertanian, ekonomi kreatif yang terintegrasi dengan Koperasi dan Usaha Mikro hingga level desa untuk mempercepat penanggulangan kemiskinan.	PROGRAM PENYEDIAAN DAN PENGEMBANGAN PRASARANA PERTANIAN	Dinas Pangan dan Pertanian	1.091.713.563,00
PN 2. Memantapkan sistem pertahanan keamanan negara dan mendorong kemandirian bangsa melalui swasembada pangan, energi, air, ekonomi syariah, ekonomi digital, ekonomi hijau, dan ekonomi biru	PP 6. Pembangunan sektor pertanian, peternakan, perikanan, kehutanan, perkebunan berbasis kerakyatan	3. Implementasi kebijakan yang mendukung berkembangnya perikanan, pertanian, ekonomi kreatif yang terintegrasi dengan Koperasi dan Usaha Mikro hingga level desa untuk mempercepat penanggulangan kemiskinan.	PROGRAM PENGENDALIAN KESEHATAN HEWAN DAN KESEHATAN MASYARAKAT VETERINER	Dinas Pangan dan Pertanian	3.920.887.256,00
PN 2. Memantapkan sistem pertahanan keamanan negara dan mendorong kemandirian bangsa melalui swasembada pangan, energi, air, ekonomi syariah, ekonomi digital, ekonomi hijau, dan ekonomi biru	PP 6. Pembangunan sektor pertanian, peternakan, perikanan, kehutanan, perkebunan berbasis kerakyatan	3. Implementasi kebijakan yang mendukung berkembangnya perikanan, pertanian, ekonomi kreatif yang terintegrasi dengan Koperasi dan Usaha Mikro hingga level desa untuk mempercepat penanggulangan kemiskinan.	PROGRAM PENGENDALIAN DAN PENANGGULANGAN BENCANA PERTANIAN	Dinas Pangan dan Pertanian	295.404.797,00
PN 2. Memantapkan sistem pertahanan keamanan negara dan mendorong kemandirian bangsa melalui swasembada pangan, energi, air, ekonomi syariah, ekonomi digital, ekonomi hijau, dan ekonomi biru	PP 6. Pembangunan sektor pertanian, peternakan, perikanan, kehutanan, perkebunan berbasis kerakyatan	3. Implementasi kebijakan yang mendukung berkembangnya perikanan, pertanian, ekonomi kreatif yang terintegrasi dengan Koperasi dan Usaha Mikro hingga level desa untuk mempercepat penanggulangan kemiskinan.	PROGRAM PERIZINAN USAHA PERTANIAN	Dinas Pangan dan Pertanian	4.000.000,00

Prioritas Pembangunan Nasional (PN)	Prioritas Pembangunan Provinsi Jawa Timur (PP)	Prioritas Pembangunan Kabupaten Sidoarjo	Program Perangkat Daerah	Perangkat Daerah	Anggaran Perubahan RKPD 2025
PN 2. Memantapkan sistem pertahanan keamanan negara dan mendorong kemandirian bangsa melalui swasembada pangan, energi, air, ekonomi syariah, ekonomi digital, ekonomi hijau, dan ekonomi biru	PP 6. Pembangunan sektor pertanian, peternakan, perikanan, kehutanan, perkebunan berbasis kerakyatan	3. Implementasi kebijakan yang mendukung berkembangnya perikanan, pertanian, ekonomi kreatif yang terintegrasi dengan Koperasi dan Usaha Mikro hingga level desa untuk mempercepat penanggulangan kemiskinan.	PROGRAM PENYULUHAN PERTANIAN	Dinas Pangan dan Pertanian	1.246.098.328,00
PN 2. Memantapkan sistem pertahanan keamanan negara dan mendorong kemandirian bangsa melalui swasembada pangan, energi, air, ekonomi syariah, ekonomi digital, ekonomi hijau, dan ekonomi biru	PP 6. Pembangunan sektor pertanian, peternakan, perikanan, kehutanan, perkebunan berbasis kerakyatan	3. Implementasi kebijakan yang mendukung berkembangnya perikanan, pertanian, ekonomi kreatif yang terintegrasi dengan Koperasi dan Usaha Mikro hingga level desa untuk mempercepat penanggulangan kemiskinan.	PROGRAM PENUNJANG URUSAN PEMERINTAHAN DAERAH KABUPATEN/KOTA	Dinas Pangan dan Pertanian	35.612.038.105,00
PN 6. Membangun dari desa dan dari bawah untuk pertumbuhan ekonomi, pemerataan ekonomi, dan pemberantasan kemiskinan	PP 7. Pembangunan ekonomi kerakyatan dengan basis UMKM, Koperasi, MUM Desa dan Mendorong Pemberdayaan Pemerintahan Desa	3. Implementasi kebijakan yang mendukung berkembangnya perikanan, pertanian, ekonomi kreatif yang terintegrasi dengan Koperasi dan Usaha Mikro hingga level desa untuk mempercepat penanggulangan kemiskinan.	PROGRAM PENATAAN DESA	Dinas Pemberdayaan Masyarakat Dan Desa	3.751.667,00
PN 6. Membangun dari desa dan dari bawah untuk pertumbuhan ekonomi, pemerataan ekonomi, dan pemberantasan kemiskinan	PP 7. Pembangunan ekonomi kerakyatan dengan basis UMKM, Koperasi, MUM Desa dan Mendorong Pemberdayaan Pemerintahan Desa	3. Implementasi kebijakan yang mendukung berkembangnya perikanan, pertanian, ekonomi kreatif yang terintegrasi dengan Koperasi dan Usaha Mikro hingga level desa untuk mempercepat penanggulangan kemiskinan.	PROGRAM PENINGKATAN KERJA SAMA DESA	Dinas Pemberdayaan Masyarakat Dan Desa	114.287.500,00

Prioritas Pembangunan Nasional (PN)	Prioritas Pembangunan Provinsi Jawa Timur (PP)	Prioritas Pembangunan Kabupaten Sidoarjo	Program Perangkat Daerah	Perangkat Daerah	Anggaran Perubahan RKPD 2025
PN 6. Membangun dari desa dan dari bawah untuk pertumbuhan ekonomi, pemerataan ekonomi, dan pemberantasan kemiskinan	PP 7. Pembangunan ekonomi kerakyatan dengan basis UMKM, Koperasi, MUM Desa dan Mendorong Pemberdayaan Pemerintahan Desa	3. Implementasi kebijakan yang mendukung berkembangnya perikanan, pertanian, ekonomi kreatif yang terintegrasi dengan Koperasi dan Usaha Mikro hingga level desa untuk mempercepat penanggulangan kemiskinan.	PROGRAM ADMINISTRASI PEMERINTAHAN DESA	Dinas Pemberdayaan Masyarakat Dan Desa	10.028.492.904,00
PN 6. Membangun dari desa dan dari bawah untuk pertumbuhan ekonomi, pemerataan ekonomi, dan pemberantasan kemiskinan	PP 7. Pembangunan ekonomi kerakyatan dengan basis UMKM, Koperasi, MUM Desa dan Mendorong Pemberdayaan Pemerintahan Desa	3. Implementasi kebijakan yang mendukung berkembangnya perikanan, pertanian, ekonomi kreatif yang terintegrasi dengan Koperasi dan Usaha Mikro hingga level desa untuk mempercepat penanggulangan kemiskinan.	PROGRAM PEMBERDAYAAN LEMBAGA KEMASYARAKATAN, LEMBAGA ADAT DAN MASYARAKAT HUKUM ADAT	Dinas Pemberdayaan Masyarakat Dan Desa	64.598.621.878,00
PN 6. Membangun dari desa dan dari bawah untuk pertumbuhan ekonomi, pemerataan ekonomi, dan pemberantasan kemiskinan	PP 7. Pembangunan ekonomi kerakyatan dengan basis UMKM, Koperasi, MUM Desa dan Mendorong Pemberdayaan Pemerintahan Desa	3. Implementasi kebijakan yang mendukung berkembangnya perikanan, pertanian, ekonomi kreatif yang terintegrasi dengan Koperasi dan Usaha Mikro hingga level desa untuk mempercepat penanggulangan kemiskinan.	PROGRAM PENUNJANG URUSAN PEMERINTAHAN DAERAH KABUPATEN/KOTA	Dinas Pemberdayaan Masyarakat Dan Desa	7.725.307.201,00
PN 6. Membangun dari desa dan dari bawah untuk pertumbuhan ekonomi, pemerataan ekonomi, dan pemberantasan kemiskinan	PP 7. Pembangunan ekonomi kerakyatan dengan basis UMKM, Koperasi, MUM Desa dan Mendorong Pemberdayaan Pemerintahan Desa	3. Implementasi kebijakan yang mendukung berkembangnya perikanan, pertanian, ekonomi kreatif yang terintegrasi dengan Koperasi dan Usaha Mikro hingga level desa untuk mempercepat penanggulangan kemiskinan.	PROGRAM PELAYANAN IZIN USAHA SIMPAN PINJAM	Dinas Koperasi dan Usaha Mikro	5.040.000,00

Prioritas Pembangunan Nasional (PN)	Prioritas Pembangunan Provinsi Jawa Timur (PP)	Prioritas Pembangunan Kabupaten Sidoarjo	Program Perangkat Daerah	Perangkat Daerah	Anggaran Perubahan RKPD 2025
PN 6. Membangun dari desa dan dari bawah untuk pertumbuhan ekonomi, pemerataan ekonomi, dan pemberantasan kemiskinan	PP 7. Pembangunan ekonomi kerakyatan dengan basis UMKM, Koperasi, MUM Desa dan Mendorong Pemberdayaan Pemerintahan Desa	3. Implementasi kebijakan yang mendukung berkembangnya perikanan, pertanian, ekonomi kreatif yang terintegrasi dengan Koperasi dan Usaha Mikro hingga level desa untuk mempercepat penanggulangan kemiskinan.	PROGRAM PENGAWASAN DAN PEMERIKSAAN KOPERASI	Dinas Koperasi dan Usaha Mikro	5.092.500,00
PN 6. Membangun dari desa dan dari bawah untuk pertumbuhan ekonomi, pemerataan ekonomi, dan pemberantasan kemiskinan	PP 7. Pembangunan ekonomi kerakyatan dengan basis UMKM, Koperasi, MUM Desa dan Mendorong Pemberdayaan Pemerintahan Desa	3. Implementasi kebijakan yang mendukung berkembangnya perikanan, pertanian, ekonomi kreatif yang terintegrasi dengan Koperasi dan Usaha Mikro hingga level desa untuk mempercepat penanggulangan kemiskinan.	PROGRAM PENILAIAN KESEHATAN KSP/USP KOPERASI	Dinas Koperasi dan Usaha Mikro	17.492.445,00
PN 6. Membangun dari desa dan dari bawah untuk pertumbuhan ekonomi, pemerataan ekonomi, dan pemberantasan kemiskinan	PP 7. Pembangunan ekonomi kerakyatan dengan basis UMKM, Koperasi, MUM Desa dan Mendorong Pemberdayaan Pemerintahan Desa	3. Implementasi kebijakan yang mendukung berkembangnya perikanan, pertanian, ekonomi kreatif yang terintegrasi dengan Koperasi dan Usaha Mikro hingga level desa untuk mempercepat penanggulangan kemiskinan.	PROGRAM PENDIDIKAN DAN LATIHAN PERKOPERASIAN	Dinas Koperasi dan Usaha Mikro	2.388.585.280,00
PN 6. Membangun dari desa dan dari bawah untuk pertumbuhan ekonomi, pemerataan ekonomi, dan pemberantasan kemiskinan	PP 7. Pembangunan ekonomi kerakyatan dengan basis UMKM, Koperasi, MUM Desa dan Mendorong Pemberdayaan Pemerintahan Desa	3. Implementasi kebijakan yang mendukung berkembangnya perikanan, pertanian, ekonomi kreatif yang terintegrasi dengan Koperasi dan Usaha Mikro hingga level desa untuk mempercepat penanggulangan kemiskinan.	PROGRAM PEMBERDAYAAN DAN PERLINDUNGAN KOPERASI	Dinas Koperasi dan Usaha Mikro	461.216.099,00

Prioritas Pembangunan Nasional (PN)	Prioritas Pembangunan Provinsi Jawa Timur (PP)	Prioritas Pembangunan Kabupaten Sidoarjo	Program Perangkat Daerah	Perangkat Daerah	Anggaran Perubahan RKPD 2025
PN 6. Membangun dari desa dan dari bawah untuk pertumbuhan ekonomi, pemerataan ekonomi, dan pemberantasan kemiskinan	PP 7. Pembangunan ekonomi kerakyatan dengan basis UMKM, Koperasi, MUM Desa dan Mendorong Pemberdayaan Pemerintahan Desa	3. Implementasi kebijakan yang mendukung berkembangnya perikanan, pertanian, ekonomi kreatif yang terintegrasi dengan Koperasi dan Usaha Mikro hingga level desa untuk mempercepat penanggulangan kemiskinan.	PROGRAM PEMBERDAYAAN USAHA MENENGAH, USAHA KECIL, DAN USAHA MIKRO (UMKM)	Dinas Koperasi dan Usaha Mikro	3.936.829.054,00
PN 6. Membangun dari desa dan dari bawah untuk pertumbuhan ekonomi, pemerataan ekonomi, dan pemberantasan kemiskinan	PP 7. Pembangunan ekonomi kerakyatan dengan basis UMKM, Koperasi, MUM Desa dan Mendorong Pemberdayaan Pemerintahan Desa	3. Implementasi kebijakan yang mendukung berkembangnya perikanan, pertanian, ekonomi kreatif yang terintegrasi dengan Koperasi dan Usaha Mikro hingga level desa untuk mempercepat penanggulangan kemiskinan.	PROGRAM PENGEMBANGAN UMKM	Dinas Koperasi dan Usaha Mikro	3.282.256.332,00
PN 6. Membangun dari desa dan dari bawah untuk pertumbuhan ekonomi, pemerataan ekonomi, dan pemberantasan kemiskinan	PP 7. Pembangunan ekonomi kerakyatan dengan basis UMKM, Koperasi, MUM Desa dan Mendorong Pemberdayaan Pemerintahan Desa	3. Implementasi kebijakan yang mendukung berkembangnya perikanan, pertanian, ekonomi kreatif yang terintegrasi dengan Koperasi dan Usaha Mikro hingga level desa untuk mempercepat penanggulangan kemiskinan.	PROGRAM PENUNJANG URUSAN PEMERINTAHAN DAERAH KABUPATEN/KOTA	Dinas Koperasi dan Usaha Mikro	9.218.191.589,00
PN 6. Membangun dari desa dan dari bawah untuk pertumbuhan ekonomi, pemerataan ekonomi, dan pemberantasan kemiskinan	PP 7. Pembangunan ekonomi kerakyatan dengan basis UMKM, Koperasi, MUM Desa dan Mendorong Pemberdayaan Pemerintahan Desa	3. Implementasi kebijakan yang mendukung berkembangnya perikanan, pertanian, ekonomi kreatif yang terintegrasi dengan Koperasi dan Usaha Mikro hingga level desa untuk mempercepat penanggulangan kemiskinan.	PROGRAM PENGELOLAAN PERIKANAN TANGKAP	Dinas Perikanan	483.965.727,00

Prioritas Pembangunan Nasional (PN)	Prioritas Pembangunan Provinsi Jawa Timur (PP)	Prioritas Pembangunan Kabupaten Sidoarjo	Program Perangkat Daerah	Perangkat Daerah	Anggaran Perubahan RKPD 2025
PN 6. Membangun dari desa dan dari bawah untuk pertumbuhan ekonomi, pemerataan ekonomi, dan pemberantasan kemiskinan	PP 7. Pembangunan ekonomi kerakyatan dengan basis UMKM, Koperasi, MUM Desa dan Mendorong Pemberdayaan Pemerintahan Desa	3. Implementasi kebijakan yang mendukung berkembangnya perikanan, pertanian, ekonomi kreatif yang terintegrasi dengan Koperasi dan Usaha Mikro hingga level desa untuk mempercepat penanggulangan kemiskinan.	PROGRAM PENGELOLAAN PERIKANAN BUDIDAYA	Dinas Perikanan	13.503.921.563,00
PN 6. Membangun dari desa dan dari bawah untuk pertumbuhan ekonomi, pemerataan ekonomi, dan pemberantasan kemiskinan	PP 7. Pembangunan ekonomi kerakyatan dengan basis UMKM, Koperasi, MUM Desa dan Mendorong Pemberdayaan Pemerintahan Desa	3. Implementasi kebijakan yang mendukung berkembangnya perikanan, pertanian, ekonomi kreatif yang terintegrasi dengan Koperasi dan Usaha Mikro hingga level desa untuk mempercepat penanggulangan kemiskinan.	PROGRAM PENGAWASAN SUMBER DAYA KELAUTAN DAN PERIKANAN	Dinas Perikanan	133.880.800,00
PN 6. Membangun dari desa dan dari bawah untuk pertumbuhan ekonomi, pemerataan ekonomi, dan pemberantasan kemiskinan	PP 7. Pembangunan ekonomi kerakyatan dengan basis UMKM, Koperasi, MUM Desa dan Mendorong Pemberdayaan Pemerintahan Desa	3. Implementasi kebijakan yang mendukung berkembangnya perikanan, pertanian, ekonomi kreatif yang terintegrasi dengan Koperasi dan Usaha Mikro hingga level desa untuk mempercepat penanggulangan kemiskinan.	PROGRAM PENGOLAHAN DAN PEMASARAN HASIL PERIKANAN	Dinas Perikanan	1.985.518.990,00
PN 6. Membangun dari desa dan dari bawah untuk pertumbuhan ekonomi, pemerataan ekonomi, dan pemberantasan kemiskinan	PP 7. Pembangunan ekonomi kerakyatan dengan basis UMKM, Koperasi, MUM Desa dan Mendorong Pemberdayaan Pemerintahan Desa	3. Implementasi kebijakan yang mendukung berkembangnya perikanan, pertanian, ekonomi kreatif yang terintegrasi dengan Koperasi dan Usaha Mikro hingga level desa untuk mempercepat penanggulangan kemiskinan.	PROGRAM PENUNJANG URUSAN PEMERINTAHAN DAERAH KABUPATEN/KOTA	Dinas Perikanan	8.255.882.698,00

Prioritas Pembangunan Nasional (PN)	Prioritas Pembangunan Provinsi Jawa Timur (PP)	Prioritas Pembangunan Kabupaten Sidoarjo	Program Perangkat Daerah	Perangkat Daerah	Anggaran Perubahan RKPD 2025
PN 6. Membangun dari desa dan dari bawah untuk pertumbuhan ekonomi, pemerataan ekonomi, dan pemberantasan kemiskinan	PP 7. Pembangunan ekonomi kerakyatan dengan basis UMKM, Koperasi, MUM Desa dan Mendorong Pemberdayaan Pemerintahan Desa	3. Implementasi kebijakan yang mendukung berkembangnya perikanan, pertanian, ekonomi kreatif yang terintegrasi dengan Koperasi dan Usaha Mikro hingga level desa untuk mempercepat penanggulangan kemiskinan.	PROGRAM PENINGKATAN DAYA TARIK DESTINASI PARIWISATA	Dinas Kepemudaan, Olahraga dan Pariwisata	2.272.270.510,00
PN 6. Membangun dari desa dan dari bawah untuk pertumbuhan ekonomi, pemerataan ekonomi, dan pemberantasan kemiskinan	PP 7. Pembangunan ekonomi kerakyatan dengan basis UMKM, Koperasi, MUM Desa dan Mendorong Pemberdayaan Pemerintahan Desa	3. Implementasi kebijakan yang mendukung berkembangnya perikanan, pertanian, ekonomi kreatif yang terintegrasi dengan Koperasi dan Usaha Mikro hingga level desa untuk mempercepat penanggulangan kemiskinan.	PROGRAM PEMASARAN PARIWISATA	Dinas Kepemudaan, Olahraga dan Pariwisata	2.580.352.700,00
PN 6. Membangun dari desa dan dari bawah untuk pertumbuhan ekonomi, pemerataan ekonomi, dan pemberantasan kemiskinan	PP 7. Pembangunan ekonomi kerakyatan dengan basis UMKM, Koperasi, MUM Desa dan Mendorong Pemberdayaan Pemerintahan Desa	3. Implementasi kebijakan yang mendukung berkembangnya perikanan, pertanian, ekonomi kreatif yang terintegrasi dengan Koperasi dan Usaha Mikro hingga level desa untuk mempercepat penanggulangan kemiskinan.	PROGRAM PENGEMBANGAN EKONOMI KREATIF MELALUI PEMANFAATAN DAN PERLINDUNGAN HAK KEKAYAAN INTELEKTUAL	Dinas Kepemudaan, Olahraga dan Pariwisata	112.225.000,00
PN 6. Membangun dari desa dan dari bawah untuk pertumbuhan ekonomi, pemerataan ekonomi, dan pemberantasan kemiskinan	PP 7. Pembangunan ekonomi kerakyatan dengan basis UMKM, Koperasi, MUM Desa dan Mendorong Pemberdayaan Pemerintahan Desa	3. Implementasi kebijakan yang mendukung berkembangnya perikanan, pertanian, ekonomi kreatif yang terintegrasi dengan Koperasi dan Usaha Mikro hingga level desa untuk mempercepat penanggulangan kemiskinan.	PROGRAM PENGEMBANGAN SUMBER DAYA PARIWISATA DAN EKONOMI KREATIF	Dinas Kepemudaan, Olahraga dan Pariwisata	346.166.040,00

Prioritas Pembangunan Nasional (PN)	Prioritas Pembangunan Provinsi Jawa Timur (PP)	Prioritas Pembangunan Kabupaten Sidoarjo	Program Perangkat Daerah	Perangkat Daerah	Anggaran Perubahan RKPD 2025
PN 6. Membangun dari desa dan dari bawah untuk pertumbuhan ekonomi, pemerataan ekonomi, dan pemberantasan kemiskinan	PP 7. Pembangunan ekonomi kerakyatan dengan basis UMKM, Koperasi, MUM Desa dan Mendorong Pemberdayaan Pemerintahan Desa	3. Implementasi kebijakan yang mendukung berkembangnya perikanan, pertanian, ekonomi kreatif yang terintegrasi dengan Koperasi dan Usaha Mikro hingga level desa untuk mempercepat penanggulangan kemiskinan.	PROGRAM PENYELENGGARAAN PEMERINTAHAN DAN PELAYANAN PUBLIK	Kecamatan Sidoarjo	410.202.500,00
PN 6. Membangun dari desa dan dari bawah untuk pertumbuhan ekonomi, pemerataan ekonomi, dan pemberantasan kemiskinan	PP 7. Pembangunan ekonomi kerakyatan dengan basis UMKM, Koperasi, MUM Desa dan Mendorong Pemberdayaan Pemerintahan Desa	3. Implementasi kebijakan yang mendukung berkembangnya perikanan, pertanian, ekonomi kreatif yang terintegrasi dengan Koperasi dan Usaha Mikro hingga level desa untuk mempercepat penanggulangan kemiskinan.	PROGRAM KOORDINASI KETENTRAMAN DAN KETERTIBAN UMUM	Kecamatan Sidoarjo	25.000.000,00
PN 6. Membangun dari desa dan dari bawah untuk pertumbuhan ekonomi, pemerataan ekonomi, dan pemberantasan kemiskinan	PP 7. Pembangunan ekonomi kerakyatan dengan basis UMKM, Koperasi, MUM Desa dan Mendorong Pemberdayaan Pemerintahan Desa	3. Implementasi kebijakan yang mendukung berkembangnya perikanan, pertanian, ekonomi kreatif yang terintegrasi dengan Koperasi dan Usaha Mikro hingga level desa untuk mempercepat penanggulangan kemiskinan.	PROGRAM PENYELENGGARAAN URUSAN PEMERINTAHAN UMUM	Kecamatan Sidoarjo	155.935.000,00
PN 6. Membangun dari desa dan dari bawah untuk pertumbuhan ekonomi, pemerataan ekonomi, dan pemberantasan kemiskinan	PP 7. Pembangunan ekonomi kerakyatan dengan basis UMKM, Koperasi, MUM Desa dan Mendorong Pemberdayaan Pemerintahan Desa	3. Implementasi kebijakan yang mendukung berkembangnya perikanan, pertanian, ekonomi kreatif yang terintegrasi dengan Koperasi dan Usaha Mikro hingga level desa untuk mempercepat penanggulangan kemiskinan.	PROGRAM PENUNJANG URUSAN PEMERINTAHAN DAERAH KABUPATEN/KOTA	Kecamatan Sidoarjo	30.678.498.361,00

Prioritas Pembangunan Nasional (PN)	Prioritas Pembangunan Provinsi Jawa Timur (PP)	Prioritas Pembangunan Kabupaten Sidoarjo	Program Perangkat Daerah	Perangkat Daerah	Anggaran Perubahan RKPD 2025
PN 6. Membangun dari desa dan dari bawah untuk pertumbuhan ekonomi, pemerataan ekonomi, dan pemberantasan kemiskinan	PP 7. Pembangunan ekonomi kerakyatan dengan basis UMKM, Koperasi, MUM Desa dan Mendorong Pemberdayaan Pemerintahan Desa	3. Implementasi kebijakan yang mendukung berkembangnya perikanan, pertanian, ekonomi kreatif yang terintegrasi dengan Koperasi dan Usaha Mikro hingga level desa untuk mempercepat penanggulangan kemiskinan.	PROGRAM PEMBERDAYAAN MASYARAKAT DESA DAN KELURAHAN	Kecamatan Sidoarjo	11.711.673.028,00
PN 6. Membangun dari desa dan dari bawah untuk pertumbuhan ekonomi, pemerataan ekonomi, dan pemberantasan kemiskinan	PP 7. Pembangunan ekonomi kerakyatan dengan basis UMKM, Koperasi, MUM Desa dan Mendorong Pemberdayaan Pemerintahan Desa	3. Implementasi kebijakan yang mendukung berkembangnya perikanan, pertanian, ekonomi kreatif yang terintegrasi dengan Koperasi dan Usaha Mikro hingga level desa untuk mempercepat penanggulangan kemiskinan.	PROGRAM PEMBINAAN DAN PENGAWASAN PEMERINTAHAN DESA	Kecamatan Sidoarjo	24.000.000,00
PN 6. Membangun dari desa dan dari bawah untuk pertumbuhan ekonomi, pemerataan ekonomi, dan pemberantasan kemiskinan	PP 7. Pembangunan ekonomi kerakyatan dengan basis UMKM, Koperasi, MUM Desa dan Mendorong Pemberdayaan Pemerintahan Desa	3. Implementasi kebijakan yang mendukung berkembangnya perikanan, pertanian, ekonomi kreatif yang terintegrasi dengan Koperasi dan Usaha Mikro hingga level desa untuk mempercepat penanggulangan kemiskinan.	PROGRAM PENYELENGGARAAN PEMERINTAHAN DAN PELAYANAN PUBLIK	Kecamatan Candi	458.517.750,00
PN 6. Membangun dari desa dan dari bawah untuk pertumbuhan ekonomi, pemerataan ekonomi, dan pemberantasan kemiskinan	PP 7. Pembangunan ekonomi kerakyatan dengan basis UMKM, Koperasi, MUM Desa dan Mendorong Pemberdayaan Pemerintahan Desa	3. Implementasi kebijakan yang mendukung berkembangnya perikanan, pertanian, ekonomi kreatif yang terintegrasi dengan Koperasi dan Usaha Mikro hingga level desa untuk mempercepat penanggulangan kemiskinan.	PROGRAM KOORDINASI KETENTRAMAN DAN KETERTIBAN UMUM	Kecamatan Candi	14.438.000,00

Prioritas Pembangunan Nasional (PN)	Prioritas Pembangunan Provinsi Jawa Timur (PP)	Prioritas Pembangunan Kabupaten Sidoarjo	Program Perangkat Daerah	Perangkat Daerah	Anggaran Perubahan RKPD 2025
PN 6. Membangun dari desa dan dari bawah untuk pertumbuhan ekonomi, pemerataan ekonomi, dan pemberantasan kemiskinan	PP 7. Pembangunan ekonomi kerakyatan dengan basis UMKM, Koperasi, MUM Desa dan Mendorong Pemberdayaan Pemerintahan Desa	3. Implementasi kebijakan yang mendukung berkembangnya perikanan, pertanian, ekonomi kreatif yang terintegrasi dengan Koperasi dan Usaha Mikro hingga level desa untuk mempercepat penanggulangan kemiskinan.	PROGRAM PENYELENGGARAAN URUSAN PEMERINTAHAN UMUM	Kecamatan Candi	55.610.000,00
PN 6. Membangun dari desa dan dari bawah untuk pertumbuhan ekonomi, pemerataan ekonomi, dan pemberantasan kemiskinan	PP 7. Pembangunan ekonomi kerakyatan dengan basis UMKM, Koperasi, MUM Desa dan Mendorong Pemberdayaan Pemerintahan Desa	3. Implementasi kebijakan yang mendukung berkembangnya perikanan, pertanian, ekonomi kreatif yang terintegrasi dengan Koperasi dan Usaha Mikro hingga level desa untuk mempercepat penanggulangan kemiskinan.	PROGRAM PEMBINAAN DAN PENGAWASAN PEMERINTAHAN DESA	Kecamatan Candi	38.234.450,00
PN 6. Membangun dari desa dan dari bawah untuk pertumbuhan ekonomi, pemerataan ekonomi, dan pemberantasan kemiskinan	PP 7. Pembangunan ekonomi kerakyatan dengan basis UMKM, Koperasi, MUM Desa dan Mendorong Pemberdayaan Pemerintahan Desa	3. Implementasi kebijakan yang mendukung berkembangnya perikanan, pertanian, ekonomi kreatif yang terintegrasi dengan Koperasi dan Usaha Mikro hingga level desa untuk mempercepat penanggulangan kemiskinan.	PROGRAM PENUNJANG URUSAN PEMERINTAHAN DAERAH KABUPATEN/KOTA	Kecamatan Candi	5.600.478.753,00
PN 6. Membangun dari desa dan dari bawah untuk pertumbuhan ekonomi, pemerataan ekonomi, dan pemberantasan kemiskinan	PP 7. Pembangunan ekonomi kerakyatan dengan basis UMKM, Koperasi, MUM Desa dan Mendorong Pemberdayaan Pemerintahan Desa	3. Implementasi kebijakan yang mendukung berkembangnya perikanan, pertanian, ekonomi kreatif yang terintegrasi dengan Koperasi dan Usaha Mikro hingga level desa untuk mempercepat penanggulangan kemiskinan.	PROGRAM PENYELENGGARAAN PEMERINTAHAN DAN PELAYANAN PUBLIK	Kecamatan Buduran	619.773.400,00

Prioritas Pembangunan Nasional (PN)	Prioritas Pembangunan Provinsi Jawa Timur (PP)	Prioritas Pembangunan Kabupaten Sidoarjo	Program Perangkat Daerah	Perangkat Daerah	Anggaran Perubahan RKPD 2025
PN 6. Membangun dari desa dan dari bawah untuk pertumbuhan ekonomi, pemerataan ekonomi, dan pemberantasan kemiskinan	PP 7. Pembangunan ekonomi kerakyatan dengan basis UMKM, Koperasi, MUM Desa dan Mendorong Pemberdayaan Pemerintahan Desa	3. Implementasi kebijakan yang mendukung berkembangnya perikanan, pertanian, ekonomi kreatif yang terintegrasi dengan Koperasi dan Usaha Mikro hingga level desa untuk mempercepat penanggulangan kemiskinan.	PROGRAM KOORDINASI KETENTRAMAN DAN KETERTIBAN UMUM	Kecamatan Buduran	11.937.500,00
PN 6. Membangun dari desa dan dari bawah untuk pertumbuhan ekonomi, pemerataan ekonomi, dan pemberantasan kemiskinan	PP 7. Pembangunan ekonomi kerakyatan dengan basis UMKM, Koperasi, MUM Desa dan Mendorong Pemberdayaan Pemerintahan Desa	3. Implementasi kebijakan yang mendukung berkembangnya perikanan, pertanian, ekonomi kreatif yang terintegrasi dengan Koperasi dan Usaha Mikro hingga level desa untuk mempercepat penanggulangan kemiskinan.	PROGRAM PENYELENGGARAAN URUSAN PEMERINTAHAN UMUM	Kecamatan Buduran	25.375.000,00
PN 6. Membangun dari desa dan dari bawah untuk pertumbuhan ekonomi, pemerataan ekonomi, dan pemberantasan kemiskinan	PP 7. Pembangunan ekonomi kerakyatan dengan basis UMKM, Koperasi, MUM Desa dan Mendorong Pemberdayaan Pemerintahan Desa	3. Implementasi kebijakan yang mendukung berkembangnya perikanan, pertanian, ekonomi kreatif yang terintegrasi dengan Koperasi dan Usaha Mikro hingga level desa untuk mempercepat penanggulangan kemiskinan.	PROGRAM PEMBINAAN DAN PENGAWASAN PEMERINTAHAN DESA	Kecamatan Buduran	27.300.000,00

Prioritas Pembangunan Nasional (PN)	Prioritas Pembangunan Provinsi Jawa Timur (PP)	Prioritas Pembangunan Kabupaten Sidoarjo	Program Perangkat Daerah	Perangkat Daerah	Anggaran Perubahan RKPD 2025
PN 6. Membangun dari desa dan dari bawah untuk pertumbuhan ekonomi, pemerataan ekonomi, dan pemberantasan kemiskinan	PP 7. Pembangunan ekonomi kerakyatan dengan basis UMKM, Koperasi, MUM Desa dan Mendorong Pemberdayaan Pemerintahan Desa	3. Implementasi kebijakan yang mendukung berkembangnya perikanan, pertanian, ekonomi kreatif yang terintegrasi dengan Koperasi dan Usaha Mikro hingga level desa untuk mempercepat penanggulangan kemiskinan.	PROGRAM PENUNJANG URUSAN PEMERINTAHAN DAERAH KABUPATEN/KOTA	Kecamatan Buduran	7.047.744.362,00
PN 6. Membangun dari desa dan dari bawah untuk pertumbuhan ekonomi, pemerataan ekonomi, dan pemberantasan kemiskinan	PP 7. Pembangunan ekonomi kerakyatan dengan basis UMKM, Koperasi, MUM Desa dan Mendorong Pemberdayaan Pemerintahan Desa	3. Implementasi kebijakan yang mendukung berkembangnya perikanan, pertanian, ekonomi kreatif yang terintegrasi dengan Koperasi dan Usaha Mikro hingga level desa untuk mempercepat penanggulangan kemiskinan.	PROGRAM PENYELENGGARAAN PEMERINTAHAN DAN PELAYANAN PUBLIK	Kecamatan Wonoayu	395.827.520,00
PN 6. Membangun dari desa dan dari bawah untuk pertumbuhan ekonomi, pemerataan ekonomi, dan pemberantasan kemiskinan	PP 7. Pembangunan ekonomi kerakyatan dengan basis UMKM, Koperasi, MUM Desa dan Mendorong Pemberdayaan Pemerintahan Desa	3. Implementasi kebijakan yang mendukung berkembangnya perikanan, pertanian, ekonomi kreatif yang terintegrasi dengan Koperasi dan Usaha Mikro hingga level desa untuk mempercepat penanggulangan kemiskinan.	PROGRAM KOORDINASI KETENTRAMAN DAN KETERTIBAN UMUM	Kecamatan Wonoayu	54.145.000,00

Prioritas Pembangunan Nasional (PN)	Prioritas Pembangunan Provinsi Jawa Timur (PP)	Prioritas Pembangunan Kabupaten Sidoarjo	Program Perangkat Daerah	Perangkat Daerah	Anggaran Perubahan RKPD 2025
PN 6. Membangun dari desa dan dari bawah untuk pertumbuhan ekonomi, pemerataan ekonomi, dan pemberantasan kemiskinan	PP 7. Pembangunan ekonomi kerakyatan dengan basis UMKM, Koperasi, MUM Desa dan Mendorong Pemberdayaan Pemerintahan Desa	3. Implementasi kebijakan yang mendukung berkembangnya perikanan, pertanian, ekonomi kreatif yang terintegrasi dengan Koperasi dan Usaha Mikro hingga level desa untuk mempercepat penanggulangan kemiskinan.	PROGRAM PENYELENGGARAAN URUSAN PEMERINTAHAN UMUM	Kecamatan Wonoayu	88.937.700,00
PN 6. Membangun dari desa dan dari bawah untuk pertumbuhan ekonomi, pemerataan ekonomi, dan pemberantasan kemiskinan	PP 7. Pembangunan ekonomi kerakyatan dengan basis UMKM, Koperasi, MUM Desa dan Mendorong Pemberdayaan Pemerintahan Desa	3. Implementasi kebijakan yang mendukung berkembangnya perikanan, pertanian, ekonomi kreatif yang terintegrasi dengan Koperasi dan Usaha Mikro hingga level desa untuk mempercepat penanggulangan kemiskinan.	PROGRAM PEMBINAAN DAN PENGAWASAN PEMERINTAHAN DESA	Kecamatan Wonoayu	8.400.000,00
PN 6. Membangun dari desa dan dari bawah untuk pertumbuhan ekonomi, pemerataan ekonomi, dan pemberantasan kemiskinan	PP 7. Pembangunan ekonomi kerakyatan dengan basis UMKM, Koperasi, MUM Desa dan Mendorong Pemberdayaan Pemerintahan Desa	3. Implementasi kebijakan yang mendukung berkembangnya perikanan, pertanian, ekonomi kreatif yang terintegrasi dengan Koperasi dan Usaha Mikro hingga level desa untuk mempercepat penanggulangan kemiskinan.	PROGRAM PENUNJANG URUSAN PEMERINTAHAN DAERAH KABUPATEN/KOTA	Kecamatan Wonoayu	5.311.642.884,00
PN 6. Membangun dari desa dan dari bawah untuk pertumbuhan ekonomi, pemerataan ekonomi, dan pemberantasan kemiskinan	PP 7. Pembangunan ekonomi kerakyatan dengan basis UMKM, Koperasi, MUM Desa dan Mendorong Pemberdayaan Pemerintahan Desa	3. Implementasi kebijakan yang mendukung berkembangnya perikanan, pertanian, ekonomi kreatif yang terintegrasi dengan Koperasi dan Usaha Mikro hingga level desa untuk mempercepat penanggulangan kemiskinan.	PROGRAM PENYELENGGARAAN PEMERINTAHAN DAN PELAYANAN PUBLIK	Kecamatan Krian	454.966.187,00

Prioritas Pembangunan Nasional (PN)	Prioritas Pembangunan Provinsi Jawa Timur (PP)	Prioritas Pembangunan Kabupaten Sidoarjo	Program Perangkat Daerah	Perangkat Daerah	Anggaran Perubahan RKPD 2025
PN 6. Membangun dari desa dan dari bawah untuk pertumbuhan ekonomi, pemerataan ekonomi, dan pemberantasan kemiskinan	PP 7. Pembangunan ekonomi kerakyatan dengan basis UMKM, Koperasi, MUM Desa dan Mendorong Pemberdayaan Pemerintahan Desa	3. Implementasi kebijakan yang mendukung berkembangnya perikanan, pertanian, ekonomi kreatif yang terintegrasi dengan Koperasi dan Usaha Mikro hingga level desa untuk mempercepat penanggulangan kemiskinan.	PROGRAM KOORDINASI KETENTRAMAN DAN KETERTIBAN UMUM	Kecamatan Krian	118.665.513,00
PN 6. Membangun dari desa dan dari bawah untuk pertumbuhan ekonomi, pemerataan ekonomi, dan pemberantasan kemiskinan	PP 7. Pembangunan ekonomi kerakyatan dengan basis UMKM, Koperasi, MUM Desa dan Mendorong Pemberdayaan Pemerintahan Desa	3. Implementasi kebijakan yang mendukung berkembangnya perikanan, pertanian, ekonomi kreatif yang terintegrasi dengan Koperasi dan Usaha Mikro hingga level desa untuk mempercepat penanggulangan kemiskinan.	PROGRAM PENYELENGGARAAN URUSAN PEMERINTAHAN UMUM	Kecamatan Krian	132.569.226,00
PN 6. Membangun dari desa dan dari bawah untuk pertumbuhan ekonomi, pemerataan ekonomi, dan pemberantasan kemiskinan	PP 7. Pembangunan ekonomi kerakyatan dengan basis UMKM, Koperasi, MUM Desa dan Mendorong Pemberdayaan Pemerintahan Desa	3. Implementasi kebijakan yang mendukung berkembangnya perikanan, pertanian, ekonomi kreatif yang terintegrasi dengan Koperasi dan Usaha Mikro hingga level desa untuk mempercepat penanggulangan kemiskinan.	PROGRAM PENUNJANG URUSAN PEMERINTAHAN DAERAH KABUPATEN/KOTA	Kecamatan Krian	11.159.736.456,00
PN 6. Membangun dari desa dan dari bawah untuk pertumbuhan ekonomi, pemerataan ekonomi, dan pemberantasan kemiskinan	PP 7. Pembangunan ekonomi kerakyatan dengan basis UMKM, Koperasi, MUM Desa dan Mendorong Pemberdayaan Pemerintahan Desa	3. Implementasi kebijakan yang mendukung berkembangnya perikanan, pertanian, ekonomi kreatif yang terintegrasi dengan Koperasi dan Usaha Mikro hingga level desa untuk mempercepat penanggulangan kemiskinan.	PROGRAM PEMBERDAYAAN MASYARAKAT DESA DAN KELURAHAN	Kecamatan Krian	3.384.459.875,00

Prioritas Pembangunan Nasional (PN)	Prioritas Pembangunan Provinsi Jawa Timur (PP)	Prioritas Pembangunan Kabupaten Sidoarjo	Program Perangkat Daerah	Perangkat Daerah	Anggaran Perubahan RKPD 2025
PN 6. Membangun dari desa dan dari bawah untuk pertumbuhan ekonomi, pemerataan ekonomi, dan pemberantasan kemiskinan	PP 7. Pembangunan ekonomi kerakyatan dengan basis UMKM, Koperasi, MUM Desa dan Mendorong Pemberdayaan Pemerintahan Desa	3. Implementasi kebijakan yang mendukung berkembangnya perikanan, pertanian, ekonomi kreatif yang terintegrasi dengan Koperasi dan Usaha Mikro hingga level desa untuk mempercepat penanggulangan kemiskinan.	PROGRAM PEMBINAAN DAN PENGAWASAN PEMERINTAHAN DESA	Kecamatan Krian	28.794.250,00
PN 6. Membangun dari desa dan dari bawah untuk pertumbuhan ekonomi, pemerataan ekonomi, dan pemberantasan kemiskinan	PP 7. Pembangunan ekonomi kerakyatan dengan basis UMKM, Koperasi, MUM Desa dan Mendorong Pemberdayaan Pemerintahan Desa	3. Implementasi kebijakan yang mendukung berkembangnya perikanan, pertanian, ekonomi kreatif yang terintegrasi dengan Koperasi dan Usaha Mikro hingga level desa untuk mempercepat penanggulangan kemiskinan.	PROGRAM KOORDINASI KETENTRAMAN DAN KETERTIBAN UMUM	Kecamatan Porong	14.475.000,00
PN 6. Membangun dari desa dan dari bawah untuk pertumbuhan ekonomi, pemerataan ekonomi, dan pemberantasan kemiskinan	PP 7. Pembangunan ekonomi kerakyatan dengan basis UMKM, Koperasi, MUM Desa dan Mendorong Pemberdayaan Pemerintahan Desa	3. Implementasi kebijakan yang mendukung berkembangnya perikanan, pertanian, ekonomi kreatif yang terintegrasi dengan Koperasi dan Usaha Mikro hingga level desa untuk mempercepat penanggulangan kemiskinan.	PROGRAM PENYELENGGARAAN URUSAN PEMERINTAHAN UMUM	Kecamatan Porong	53.443.700,00

Prioritas Pembangunan Nasional (PN)	Prioritas Pembangunan Provinsi Jawa Timur (PP)	Prioritas Pembangunan Kabupaten Sidoarjo	Program Perangkat Daerah	Perangkat Daerah	Anggaran Perubahan RKPD 2025
PN 6. Membangun dari desa dan dari bawah untuk pertumbuhan ekonomi, pemerataan ekonomi, dan pemberantasan kemiskinan	PP 7. Pembangunan ekonomi kerakyatan dengan basis UMKM, Koperasi, MUM Desa dan Mendorong Pemberdayaan Pemerintahan Desa	3. Implementasi kebijakan yang mendukung berkembangnya perikanan, pertanian, ekonomi kreatif yang terintegrasi dengan Koperasi dan Usaha Mikro hingga level desa untuk mempercepat penanggulangan kemiskinan.	PROGRAM PEMBINAAN DAN PENGAWASAN PEMERINTAHAN DESA	Kecamatan Porong	19.050.000,00
PN 6. Membangun dari desa dan dari bawah untuk pertumbuhan ekonomi, pemerataan ekonomi, dan pemberantasan kemiskinan	PP 7. Pembangunan ekonomi kerakyatan dengan basis UMKM, Koperasi, MUM Desa dan Mendorong Pemberdayaan Pemerintahan Desa	3. Implementasi kebijakan yang mendukung berkembangnya perikanan, pertanian, ekonomi kreatif yang terintegrasi dengan Koperasi dan Usaha Mikro hingga level desa untuk mempercepat penanggulangan kemiskinan.	PROGRAM PENUNJANG URUSAN PEMERINTAHAN DAERAH KABUPATEN/KOTA	Kecamatan Porong	10.223.281.759,00
PN 6. Membangun dari desa dan dari bawah untuk pertumbuhan ekonomi, pemerataan ekonomi, dan pemberantasan kemiskinan	PP 7. Pembangunan ekonomi kerakyatan dengan basis UMKM, Koperasi, MUM Desa dan Mendorong Pemberdayaan Pemerintahan Desa	3. Implementasi kebijakan yang mendukung berkembangnya perikanan, pertanian, ekonomi kreatif yang terintegrasi dengan Koperasi dan Usaha Mikro hingga level desa untuk mempercepat penanggulangan kemiskinan.	PROGRAM PENYELENGGARAAN PEMERINTAHAN DAN PELAYANAN PUBLIK	Kecamatan Porong	432.434.676,00
PN 6. Membangun dari desa dan dari bawah untuk pertumbuhan ekonomi, pemerataan ekonomi, dan pemberantasan kemiskinan	PP 7. Pembangunan ekonomi kerakyatan dengan basis UMKM, Koperasi, MUM Desa dan Mendorong Pemberdayaan Pemerintahan Desa	3. Implementasi kebijakan yang mendukung berkembangnya perikanan, pertanian, ekonomi kreatif yang terintegrasi dengan Koperasi dan Usaha Mikro hingga level desa untuk mempercepat penanggulangan kemiskinan.	PROGRAM PEMBERDAYAAN MASYARAKAT DESA DAN KELURAHAN	Kecamatan Porong	1.298.286.735,00

Prioritas Pembangunan Nasional (PN)	Prioritas Pembangunan Provinsi Jawa Timur (PP)	Prioritas Pembangunan Kabupaten Sidoarjo	Program Perangkat Daerah	Perangkat Daerah	Anggaran Perubahan RKPD 2025
PN 6. Membangun dari desa dan dari bawah untuk pertumbuhan ekonomi, pemerataan ekonomi, dan pemberantasan kemiskinan	PP 7. Pembangunan ekonomi kerakyatan dengan basis UMKM, Koperasi, MUM Desa dan Mendorong Pemberdayaan Pemerintahan Desa	3. Implementasi kebijakan yang mendukung berkembangnya perikanan, pertanian, ekonomi kreatif yang terintegrasi dengan Koperasi dan Usaha Mikro hingga level desa untuk mempercepat penanggulangan kemiskinan.	PROGRAM PENYELENGGARAAN PEMERINTAHAN DAN PELAYANAN PUBLIK	Kecamatan Krembung	448.397.590,00
PN 6. Membangun dari desa dan dari bawah untuk pertumbuhan ekonomi, pemerataan ekonomi, dan pemberantasan kemiskinan	PP 7. Pembangunan ekonomi kerakyatan dengan basis UMKM, Koperasi, MUM Desa dan Mendorong Pemberdayaan Pemerintahan Desa	3. Implementasi kebijakan yang mendukung berkembangnya perikanan, pertanian, ekonomi kreatif yang terintegrasi dengan Koperasi dan Usaha Mikro hingga level desa untuk mempercepat penanggulangan kemiskinan.	PROGRAM KOORDINASI KETENTRAMAN DAN KETERTIBAN UMUM	Kecamatan Krembung	45.060.000,00
PN 6. Membangun dari desa dan dari bawah untuk pertumbuhan ekonomi, pemerataan ekonomi, dan pemberantasan kemiskinan	PP 7. Pembangunan ekonomi kerakyatan dengan basis UMKM, Koperasi, MUM Desa dan Mendorong Pemberdayaan Pemerintahan Desa	3. Implementasi kebijakan yang mendukung berkembangnya perikanan, pertanian, ekonomi kreatif yang terintegrasi dengan Koperasi dan Usaha Mikro hingga level desa untuk mempercepat penanggulangan kemiskinan.	PROGRAM PENYELENGGARAAN URUSAN PEMERINTAHAN UMUM	Kecamatan Krembung	90.924.856,00
PN 6. Membangun dari desa dan dari bawah untuk pertumbuhan ekonomi, pemerataan ekonomi, dan pemberantasan kemiskinan	PP 7. Pembangunan ekonomi kerakyatan dengan basis UMKM, Koperasi, MUM Desa dan Mendorong Pemberdayaan Pemerintahan Desa	3. Implementasi kebijakan yang mendukung berkembangnya perikanan, pertanian, ekonomi kreatif yang terintegrasi dengan Koperasi dan Usaha Mikro hingga level desa untuk mempercepat penanggulangan kemiskinan.	PROGRAM PEMBINAAN DAN PENGAWASAN PEMERINTAHAN DESA	Kecamatan Krembung	18.750.000,00

Prioritas Pembangunan Nasional (PN)	Prioritas Pembangunan Provinsi Jawa Timur (PP)	Prioritas Pembangunan Kabupaten Sidoarjo	Program Perangkat Daerah	Perangkat Daerah	Anggaran Perubahan RKPD 2025
PN 6. Membangun dari desa dan dari bawah untuk pertumbuhan ekonomi, pemerataan ekonomi, dan pemberantasan kemiskinan	PP 7. Pembangunan ekonomi kerakyatan dengan basis UMKM, Koperasi, MUM Desa dan Mendorong Pemberdayaan Pemerintahan Desa	3. Implementasi kebijakan yang mendukung berkembangnya perikanan, pertanian, ekonomi kreatif yang terintegrasi dengan Koperasi dan Usaha Mikro hingga level desa untuk mempercepat penanggulangan kemiskinan.	PROGRAM PENUNJANG URUSAN PEMERINTAHAN DAERAH KABUPATEN/KOTA	Kecamatan Krembung	5.554.005.436,00
PN 6. Membangun dari desa dan dari bawah untuk pertumbuhan ekonomi, pemerataan ekonomi, dan pemberantasan kemiskinan	PP 7. Pembangunan ekonomi kerakyatan dengan basis UMKM, Koperasi, MUM Desa dan Mendorong Pemberdayaan Pemerintahan Desa	3. Implementasi kebijakan yang mendukung berkembangnya perikanan, pertanian, ekonomi kreatif yang terintegrasi dengan Koperasi dan Usaha Mikro hingga level desa untuk mempercepat penanggulangan kemiskinan.	PROGRAM PENYELENGGARAAN PEMERINTAHAN DAN PELAYANAN PUBLIK	Kecamatan Jabon	386.321.150,00
PN 6. Membangun dari desa dan dari bawah untuk pertumbuhan ekonomi, pemerataan ekonomi, dan pemberantasan kemiskinan	PP 7. Pembangunan ekonomi kerakyatan dengan basis UMKM, Koperasi, MUM Desa dan Mendorong Pemberdayaan Pemerintahan Desa	3. Implementasi kebijakan yang mendukung berkembangnya perikanan, pertanian, ekonomi kreatif yang terintegrasi dengan Koperasi dan Usaha Mikro hingga level desa untuk mempercepat penanggulangan kemiskinan.	PROGRAM KOORDINASI KETENTRAMAN DAN KETERTIBAN UMUM	Kecamatan Jabon	43.485.325,00
PN 6. Membangun dari desa dan dari bawah untuk pertumbuhan ekonomi, pemerataan ekonomi, dan pemberantasan kemiskinan	PP 7. Pembangunan ekonomi kerakyatan dengan basis UMKM, Koperasi, MUM Desa dan Mendorong Pemberdayaan Pemerintahan Desa	3. Implementasi kebijakan yang mendukung berkembangnya perikanan, pertanian, ekonomi kreatif yang terintegrasi dengan Koperasi dan Usaha Mikro hingga level desa untuk mempercepat penanggulangan kemiskinan.	PROGRAM PENYELENGGARAAN URUSAN PEMERINTAHAN UMUM	Kecamatan Jabon	104.402.850,00

Prioritas Pembangunan Nasional (PN)	Prioritas Pembangunan Provinsi Jawa Timur (PP)	Prioritas Pembangunan Kabupaten Sidoarjo	Program Perangkat Daerah	Perangkat Daerah	Anggaran Perubahan RKPD 2025
PN 6. Membangun dari desa dan dari bawah untuk pertumbuhan ekonomi, pemerataan ekonomi, dan pemberantasan kemiskinan	PP 7. Pembangunan ekonomi kerakyatan dengan basis UMKM, Koperasi, MUM Desa dan Mendorong Pemberdayaan Pemerintahan Desa	3. Implementasi kebijakan yang mendukung berkembangnya perikanan, pertanian, ekonomi kreatif yang terintegrasi dengan Koperasi dan Usaha Mikro hingga level desa untuk mempercepat penanggulangan kemiskinan.	PROGRAM PEMBINAAN DAN PENGAWASAN PEMERINTAHAN DESA	Kecamatan Jabon	12.487.404,00
PN 6. Membangun dari desa dan dari bawah untuk pertumbuhan ekonomi, pemerataan ekonomi, dan pemberantasan kemiskinan	PP 7. Pembangunan ekonomi kerakyatan dengan basis UMKM, Koperasi, MUM Desa dan Mendorong Pemberdayaan Pemerintahan Desa	3. Implementasi kebijakan yang mendukung berkembangnya perikanan, pertanian, ekonomi kreatif yang terintegrasi dengan Koperasi dan Usaha Mikro hingga level desa untuk mempercepat penanggulangan kemiskinan.	PROGRAM PENUNJANG URUSAN PEMERINTAHAN DAERAH KABUPATEN/KOTA	Kecamatan Jabon	5.191.442.342,00
PN 6. Membangun dari desa dan dari bawah untuk pertumbuhan ekonomi, pemerataan ekonomi, dan pemberantasan kemiskinan	PP 7. Pembangunan ekonomi kerakyatan dengan basis UMKM, Koperasi, MUM Desa dan Mendorong Pemberdayaan Pemerintahan Desa	3. Implementasi kebijakan yang mendukung berkembangnya perikanan, pertanian, ekonomi kreatif yang terintegrasi dengan Koperasi dan Usaha Mikro hingga level desa untuk mempercepat penanggulangan kemiskinan.	PROGRAM PENYELENGGARAAN PEMERINTAHAN DAN PELAYANAN PUBLIK	Kecamatan Balongbendo	391.502.500,00
PN 6. Membangun dari desa dan dari bawah untuk pertumbuhan ekonomi, pemerataan ekonomi, dan pemberantasan kemiskinan	PP 7. Pembangunan ekonomi kerakyatan dengan basis UMKM, Koperasi, MUM Desa dan Mendorong Pemberdayaan Pemerintahan Desa	3. Implementasi kebijakan yang mendukung berkembangnya perikanan, pertanian, ekonomi kreatif yang terintegrasi dengan Koperasi dan Usaha Mikro hingga level desa untuk mempercepat penanggulangan kemiskinan.	PROGRAM KOORDINASI KETENTRAMAN DAN KETERTIBAN UMUM	Kecamatan Balongbendo	20.405.000,00

Prioritas Pembangunan Nasional (PN)	Prioritas Pembangunan Provinsi Jawa Timur (PP)	Prioritas Pembangunan Kabupaten Sidoarjo	Program Perangkat Daerah	Perangkat Daerah	Anggaran Perubahan RKPD 2025
PN 6. Membangun dari desa dan dari bawah untuk pertumbuhan ekonomi, pemerataan ekonomi, dan pemberantasan kemiskinan	PP 7. Pembangunan ekonomi kerakyatan dengan basis UMKM, Koperasi, MUM Desa dan Mendorong Pemberdayaan Pemerintahan Desa	3. Implementasi kebijakan yang mendukung berkembangnya perikanan, pertanian, ekonomi kreatif yang terintegrasi dengan Koperasi dan Usaha Mikro hingga level desa untuk mempercepat penanggulangan kemiskinan.	PROGRAM PENYELENGGARAAN URUSAN PEMERINTAHAN UMUM	Kecamatan Balongbendo	110.273.500,00
PN 6. Membangun dari desa dan dari bawah untuk pertumbuhan ekonomi, pemerataan ekonomi, dan pemberantasan kemiskinan	PP 7. Pembangunan ekonomi kerakyatan dengan basis UMKM, Koperasi, MUM Desa dan Mendorong Pemberdayaan Pemerintahan Desa	3. Implementasi kebijakan yang mendukung berkembangnya perikanan, pertanian, ekonomi kreatif yang terintegrasi dengan Koperasi dan Usaha Mikro hingga level desa untuk mempercepat penanggulangan kemiskinan.	PROGRAM PEMBINAAN DAN PENGAWASAN PEMERINTAHAN DESA	Kecamatan Balongbendo	14.000.000,00
PN 6. Membangun dari desa dan dari bawah untuk pertumbuhan ekonomi, pemerataan ekonomi, dan pemberantasan kemiskinan	PP 7. Pembangunan ekonomi kerakyatan dengan basis UMKM, Koperasi, MUM Desa dan Mendorong Pemberdayaan Pemerintahan Desa	3. Implementasi kebijakan yang mendukung berkembangnya perikanan, pertanian, ekonomi kreatif yang terintegrasi dengan Koperasi dan Usaha Mikro hingga level desa untuk mempercepat penanggulangan kemiskinan.	PROGRAM PENUNJANG URUSAN PEMERINTAHAN DAERAH KABUPATEN/KOTA	Kecamatan Balongbendo	6.075.846.362,00
PN 6. Membangun dari desa dan dari bawah untuk pertumbuhan ekonomi, pemerataan ekonomi, dan pemberantasan kemiskinan	PP 7. Pembangunan ekonomi kerakyatan dengan basis UMKM, Koperasi, MUM Desa dan Mendorong Pemberdayaan Pemerintahan Desa	3. Implementasi kebijakan yang mendukung berkembangnya perikanan, pertanian, ekonomi kreatif yang terintegrasi dengan Koperasi dan Usaha Mikro hingga level desa untuk mempercepat penanggulangan kemiskinan.	PROGRAM PENYELENGGARAAN PEMERINTAHAN DAN PELAYANAN PUBLIK	Kecamatan Tarik	342.775.000,00

Prioritas Pembangunan Nasional (PN)	Prioritas Pembangunan Provinsi Jawa Timur (PP)	Prioritas Pembangunan Kabupaten Sidoarjo	Program Perangkat Daerah	Perangkat Daerah	Anggaran Perubahan RKPD 2025
PN 6. Membangun dari desa dan dari bawah untuk pertumbuhan ekonomi, pemerataan ekonomi, dan pemberantasan kemiskinan	PP 7. Pembangunan ekonomi kerakyatan dengan basis UMKM, Koperasi, MUM Desa dan Mendorong Pemberdayaan Pemerintahan Desa	3. Implementasi kebijakan yang mendukung berkembangnya perikanan, pertanian, ekonomi kreatif yang terintegrasi dengan Koperasi dan Usaha Mikro hingga level desa untuk mempercepat penanggulangan kemiskinan.	PROGRAM KOORDINASI KETENTRAMAN DAN KETERTIBAN UMUM	Kecamatan Tarik	180.709.750,00
PN 6. Membangun dari desa dan dari bawah untuk pertumbuhan ekonomi, pemerataan ekonomi, dan pemberantasan kemiskinan	PP 7. Pembangunan ekonomi kerakyatan dengan basis UMKM, Koperasi, MUM Desa dan Mendorong Pemberdayaan Pemerintahan Desa	3. Implementasi kebijakan yang mendukung berkembangnya perikanan, pertanian, ekonomi kreatif yang terintegrasi dengan Koperasi dan Usaha Mikro hingga level desa untuk mempercepat penanggulangan kemiskinan.	PROGRAM PENYELENGGARAAN URUSAN PEMERINTAHAN UMUM	Kecamatan Tarik	164.763.239,00
PN 6. Membangun dari desa dan dari bawah untuk pertumbuhan ekonomi, pemerataan ekonomi, dan pemberantasan kemiskinan	PP 7. Pembangunan ekonomi kerakyatan dengan basis UMKM, Koperasi, MUM Desa dan Mendorong Pemberdayaan Pemerintahan Desa	3. Implementasi kebijakan yang mendukung berkembangnya perikanan, pertanian, ekonomi kreatif yang terintegrasi dengan Koperasi dan Usaha Mikro hingga level desa untuk mempercepat penanggulangan kemiskinan.	PROGRAM PEMBINAAN DAN PENGAWASAN PEMERINTAHAN DESA	Kecamatan Tarik	24.025.000,00
PN 6. Membangun dari desa dan dari bawah untuk pertumbuhan ekonomi, pemerataan ekonomi, dan pemberantasan kemiskinan	PP 7. Pembangunan ekonomi kerakyatan dengan basis UMKM, Koperasi, MUM Desa dan Mendorong Pemberdayaan Pemerintahan Desa	3. Implementasi kebijakan yang mendukung berkembangnya perikanan, pertanian, ekonomi kreatif yang terintegrasi dengan Koperasi dan Usaha Mikro hingga level desa untuk mempercepat penanggulangan kemiskinan.	PROGRAM PENUNJANG URUSAN PEMERINTAHAN DAERAH KABUPATEN/KOTA	Kecamatan Tarik	5.208.399.994,00

Prioritas Pembangunan Nasional (PN)	Prioritas Pembangunan Provinsi Jawa Timur (PP)	Prioritas Pembangunan Kabupaten Sidoarjo	Program Perangkat Daerah	Perangkat Daerah	Anggaran Perubahan RKPD 2025
PN 6. Membangun dari desa dan dari bawah untuk pertumbuhan ekonomi, pemerataan ekonomi, dan pemberantasan kemiskinan	PP 7. Pembangunan ekonomi kerakyatan dengan basis UMKM, Koperasi, MUM Desa dan Mendorong Pemberdayaan Pemerintahan Desa	3. Implementasi kebijakan yang mendukung berkembangnya perikanan, pertanian, ekonomi kreatif yang terintegrasi dengan Koperasi dan Usaha Mikro hingga level desa untuk mempercepat penanggulangan kemiskinan.	PROGRAM PENYELENGGARAAN PEMERINTAHAN DAN PELAYANAN PUBLIK	Kecamatan Taman	419.991.350,00
PN 6. Membangun dari desa dan dari bawah untuk pertumbuhan ekonomi, pemerataan ekonomi, dan pemberantasan kemiskinan	PP 7. Pembangunan ekonomi kerakyatan dengan basis UMKM, Koperasi, MUM Desa dan Mendorong Pemberdayaan Pemerintahan Desa	3. Implementasi kebijakan yang mendukung berkembangnya perikanan, pertanian, ekonomi kreatif yang terintegrasi dengan Koperasi dan Usaha Mikro hingga level desa untuk mempercepat penanggulangan kemiskinan.	PROGRAM PENYELENGGARAAN URUSAN PEMERINTAHAN UMUM	Kecamatan Taman	128.065.750,00
PN 6. Membangun dari desa dan dari bawah untuk pertumbuhan ekonomi, pemerataan ekonomi, dan pemberantasan kemiskinan	PP 7. Pembangunan ekonomi kerakyatan dengan basis UMKM, Koperasi, MUM Desa dan Mendorong Pemberdayaan Pemerintahan Desa	3. Implementasi kebijakan yang mendukung berkembangnya perikanan, pertanian, ekonomi kreatif yang terintegrasi dengan Koperasi dan Usaha Mikro hingga level desa untuk mempercepat penanggulangan kemiskinan.	PROGRAM PEMBINAAN DAN PENGAWASAN PEMERINTAHAN DESA	Kecamatan Taman	16.800.000,00
PN 6. Membangun dari desa dan dari bawah untuk pertumbuhan ekonomi, pemerataan ekonomi, dan pemberantasan kemiskinan	PP 7. Pembangunan ekonomi kerakyatan dengan basis UMKM, Koperasi, MUM Desa dan Mendorong Pemberdayaan Pemerintahan Desa	3. Implementasi kebijakan yang mendukung berkembangnya perikanan, pertanian, ekonomi kreatif yang terintegrasi dengan Koperasi dan Usaha Mikro hingga level desa untuk mempercepat penanggulangan kemiskinan.	PROGRAM PENUNJANG URUSAN PEMERINTAHAN DAERAH KABUPATEN/KOTA	Kecamatan Taman	18.390.247.075,00

Prioritas Pembangunan Nasional (PN)	Prioritas Pembangunan Provinsi Jawa Timur (PP)	Prioritas Pembangunan Kabupaten Sidoarjo	Program Perangkat Daerah	Perangkat Daerah	Anggaran Perubahan RKPD 2025
PN 6. Membangun dari desa dan dari bawah untuk pertumbuhan ekonomi, pemerataan ekonomi, dan pemberantasan kemiskinan	PP 7. Pembangunan ekonomi kerakyatan dengan basis UMKM, Koperasi, MUM Desa dan Mendorong Pemberdayaan Pemerintahan Desa	3. Implementasi kebijakan yang mendukung berkembangnya perikanan, pertanian, ekonomi kreatif yang terintegrasi dengan Koperasi dan Usaha Mikro hingga level desa untuk mempercepat penanggulangan kemiskinan.	PROGRAM PEMBERDAYAAN MASYARAKAT DESA DAN KELURAHAN	Kecamatan Taman	6.843.862.429,00
PN 6. Membangun dari desa dan dari bawah untuk pertumbuhan ekonomi, pemerataan ekonomi, dan pemberantasan kemiskinan	PP 7. Pembangunan ekonomi kerakyatan dengan basis UMKM, Koperasi, MUM Desa dan Mendorong Pemberdayaan Pemerintahan Desa	3. Implementasi kebijakan yang mendukung berkembangnya perikanan, pertanian, ekonomi kreatif yang terintegrasi dengan Koperasi dan Usaha Mikro hingga level desa untuk mempercepat penanggulangan kemiskinan.	PROGRAM KOORDINASI KETENTRAMAN DAN KETERTIBAN UMUM	Kecamatan Taman	30.875.000,00
PN 6. Membangun dari desa dan dari bawah untuk pertumbuhan ekonomi, pemerataan ekonomi, dan pemberantasan kemiskinan	PP 7. Pembangunan ekonomi kerakyatan dengan basis UMKM, Koperasi, MUM Desa dan Mendorong Pemberdayaan Pemerintahan Desa	3. Implementasi kebijakan yang mendukung berkembangnya perikanan, pertanian, ekonomi kreatif yang terintegrasi dengan Koperasi dan Usaha Mikro hingga level desa untuk mempercepat penanggulangan kemiskinan.	PROGRAM PENYELENGGARAAN PEMERINTAHAN DAN PELAYANAN PUBLIK	Kecamatan Waru	510.656.749,00
PN 6. Membangun dari desa dan dari bawah untuk pertumbuhan ekonomi, pemerataan ekonomi, dan pemberantasan kemiskinan	PP 7. Pembangunan ekonomi kerakyatan dengan basis UMKM, Koperasi, MUM Desa dan Mendorong Pemberdayaan Pemerintahan Desa	3. Implementasi kebijakan yang mendukung berkembangnya perikanan, pertanian, ekonomi kreatif yang terintegrasi dengan Koperasi dan Usaha Mikro hingga level desa untuk mempercepat penanggulangan kemiskinan.	PROGRAM KOORDINASI KETENTRAMAN DAN KETERTIBAN UMUM	Kecamatan Waru	21.338.000,00

Prioritas Pembangunan Nasional (PN)	Prioritas Pembangunan Provinsi Jawa Timur (PP)	Prioritas Pembangunan Kabupaten Sidoarjo	Program Perangkat Daerah	Perangkat Daerah	Anggaran Perubahan RKPD 2025
PN 6. Membangun dari desa dan dari bawah untuk pertumbuhan ekonomi, pemerataan ekonomi, dan pemberantasan kemiskinan	PP 7. Pembangunan ekonomi kerakyatan dengan basis UMKM, Koperasi, MUM Desa dan Mendorong Pemberdayaan Pemerintahan Desa	3. Implementasi kebijakan yang mendukung berkembangnya perikanan, pertanian, ekonomi kreatif yang terintegrasi dengan Koperasi dan Usaha Mikro hingga level desa untuk mempercepat penanggulangan kemiskinan.	PROGRAM PENYELENGGARAAN URUSAN PEMERINTAHAN UMUM	Kecamatan Waru	78.616.339,00
PN 6. Membangun dari desa dan dari bawah untuk pertumbuhan ekonomi, pemerataan ekonomi, dan pemberantasan kemiskinan	PP 7. Pembangunan ekonomi kerakyatan dengan basis UMKM, Koperasi, MUM Desa dan Mendorong Pemberdayaan Pemerintahan Desa	3. Implementasi kebijakan yang mendukung berkembangnya perikanan, pertanian, ekonomi kreatif yang terintegrasi dengan Koperasi dan Usaha Mikro hingga level desa untuk mempercepat penanggulangan kemiskinan.	PROGRAM PEMBINAAN DAN PENGAWASAN PEMERINTAHAN DESA	Kecamatan Waru	31.162.500,00
PN 6. Membangun dari desa dan dari bawah untuk pertumbuhan ekonomi, pemerataan ekonomi, dan pemberantasan kemiskinan	PP 7. Pembangunan ekonomi kerakyatan dengan basis UMKM, Koperasi, MUM Desa dan Mendorong Pemberdayaan Pemerintahan Desa	3. Implementasi kebijakan yang mendukung berkembangnya perikanan, pertanian, ekonomi kreatif yang terintegrasi dengan Koperasi dan Usaha Mikro hingga level desa untuk mempercepat penanggulangan kemiskinan.	PROGRAM PENUNJANG URUSAN PEMERINTAHAN DAERAH KABUPATEN/KOTA	Kecamatan Waru	6.212.385.315,00
PN 6. Membangun dari desa dan dari bawah untuk pertumbuhan ekonomi, pemerataan ekonomi, dan pemberantasan kemiskinan	PP 7. Pembangunan ekonomi kerakyatan dengan basis UMKM, Koperasi, MUM Desa dan Mendorong Pemberdayaan Pemerintahan Desa	3. Implementasi kebijakan yang mendukung berkembangnya perikanan, pertanian, ekonomi kreatif yang terintegrasi dengan Koperasi dan Usaha Mikro hingga level desa untuk mempercepat penanggulangan kemiskinan.	PROGRAM PENYELENGGARAAN PEMERINTAHAN DAN PELAYANAN PUBLIK	Kecamatan Gedangan	423.749.893,00

Prioritas Pembangunan Nasional (PN)	Prioritas Pembangunan Provinsi Jawa Timur (PP)	Prioritas Pembangunan Kabupaten Sidoarjo	Program Perangkat Daerah	Perangkat Daerah	Anggaran Perubahan RKPD 2025
PN 6. Membangun dari desa dan dari bawah untuk pertumbuhan ekonomi, pemerataan ekonomi, dan pemberantasan kemiskinan	PP 7. Pembangunan ekonomi kerakyatan dengan basis UMKM, Koperasi, MUM Desa dan Mendorong Pemberdayaan Pemerintahan Desa	3. Implementasi kebijakan yang mendukung berkembangnya perikanan, pertanian, ekonomi kreatif yang terintegrasi dengan Koperasi dan Usaha Mikro hingga level desa untuk mempercepat penanggulangan kemiskinan.	PROGRAM KOORDINASI KETENTRAMAN DAN KETERTIBAN UMUM	Kecamatan Gedangan	60.350.000,00
PN 6. Membangun dari desa dan dari bawah untuk pertumbuhan ekonomi, pemerataan ekonomi, dan pemberantasan kemiskinan	PP 7. Pembangunan ekonomi kerakyatan dengan basis UMKM, Koperasi, MUM Desa dan Mendorong Pemberdayaan Pemerintahan Desa	3. Implementasi kebijakan yang mendukung berkembangnya perikanan, pertanian, ekonomi kreatif yang terintegrasi dengan Koperasi dan Usaha Mikro hingga level desa untuk mempercepat penanggulangan kemiskinan.	PROGRAM PENYELENGGARAAN URUSAN PEMERINTAHAN UMUM	Kecamatan Gedangan	76.009.900,00
PN 6. Membangun dari desa dan dari bawah untuk pertumbuhan ekonomi, pemerataan ekonomi, dan pemberantasan kemiskinan	PP 7. Pembangunan ekonomi kerakyatan dengan basis UMKM, Koperasi, MUM Desa dan Mendorong Pemberdayaan Pemerintahan Desa	3. Implementasi kebijakan yang mendukung berkembangnya perikanan, pertanian, ekonomi kreatif yang terintegrasi dengan Koperasi dan Usaha Mikro hingga level desa untuk mempercepat penanggulangan kemiskinan.	PROGRAM PEMBINAAN DAN PENGAWASAN PEMERINTAHAN DESA	Kecamatan Gedangan	91.700.000,00
PN 6. Membangun dari desa dan dari bawah untuk pertumbuhan ekonomi, pemerataan ekonomi, dan pemberantasan kemiskinan	PP 7. Pembangunan ekonomi kerakyatan dengan basis UMKM, Koperasi, MUM Desa dan Mendorong Pemberdayaan Pemerintahan Desa	3. Implementasi kebijakan yang mendukung berkembangnya perikanan, pertanian, ekonomi kreatif yang terintegrasi dengan Koperasi dan Usaha Mikro hingga level desa untuk mempercepat penanggulangan kemiskinan.	PROGRAM PENUNJANG URUSAN PEMERINTAHAN DAERAH KABUPATEN/KOTA	Kecamatan Gedangan	5.759.372.959,00

Prioritas Pembangunan Nasional (PN)	Prioritas Pembangunan Provinsi Jawa Timur (PP)	Prioritas Pembangunan Kabupaten Sidoarjo	Program Perangkat Daerah	Perangkat Daerah	Anggaran Perubahan RKPD 2025
PN 6. Membangun dari desa dan dari bawah untuk pertumbuhan ekonomi, pemerataan ekonomi, dan pemberantasan kemiskinan	PP 7. Pembangunan ekonomi kerakyatan dengan basis UMKM, Koperasi, MUM Desa dan Mendorong Pemberdayaan Pemerintahan Desa	3. Implementasi kebijakan yang mendukung berkembangnya perikanan, pertanian, ekonomi kreatif yang terintegrasi dengan Koperasi dan Usaha Mikro hingga level desa untuk mempercepat penanggulangan kemiskinan.	PROGRAM PENYELENGGARAAN PEMERINTAHAN DAN PELAYANAN PUBLIK	Kecamatan Sedati	394.450.592,00
PN 6. Membangun dari desa dan dari bawah untuk pertumbuhan ekonomi, pemerataan ekonomi, dan pemberantasan kemiskinan	PP 7. Pembangunan ekonomi kerakyatan dengan basis UMKM, Koperasi, MUM Desa dan Mendorong Pemberdayaan Pemerintahan Desa	3. Implementasi kebijakan yang mendukung berkembangnya perikanan, pertanian, ekonomi kreatif yang terintegrasi dengan Koperasi dan Usaha Mikro hingga level desa untuk mempercepat penanggulangan kemiskinan.	PROGRAM KOORDINASI KETENTRAMAN DAN KETERTIBAN UMUM	Kecamatan Sedati	42.862.500,00
PN 6. Membangun dari desa dan dari bawah untuk pertumbuhan ekonomi, pemerataan ekonomi, dan pemberantasan kemiskinan	PP 7. Pembangunan ekonomi kerakyatan dengan basis UMKM, Koperasi, MUM Desa dan Mendorong Pemberdayaan Pemerintahan Desa	3. Implementasi kebijakan yang mendukung berkembangnya perikanan, pertanian, ekonomi kreatif yang terintegrasi dengan Koperasi dan Usaha Mikro hingga level desa untuk mempercepat penanggulangan kemiskinan.	PROGRAM PENYELENGGARAAN URUSAN PEMERINTAHAN UMUM	Kecamatan Sedati	120.437.802,00
PN 6. Membangun dari desa dan dari bawah untuk pertumbuhan ekonomi, pemerataan ekonomi, dan pemberantasan kemiskinan	PP 7. Pembangunan ekonomi kerakyatan dengan basis UMKM, Koperasi, MUM Desa dan Mendorong Pemberdayaan Pemerintahan Desa	3. Implementasi kebijakan yang mendukung berkembangnya perikanan, pertanian, ekonomi kreatif yang terintegrasi dengan Koperasi dan Usaha Mikro hingga level desa untuk mempercepat penanggulangan kemiskinan.	PROGRAM PEMBINAAN DAN PENGAWASAN PEMERINTAHAN DESA	Kecamatan Sedati	32.475.000,00

Prioritas Pembangunan Nasional (PN)	Prioritas Pembangunan Provinsi Jawa Timur (PP)	Prioritas Pembangunan Kabupaten Sidoarjo	Program Perangkat Daerah	Perangkat Daerah	Anggaran Perubahan RKPD 2025
PN 6. Membangun dari desa dan dari bawah untuk pertumbuhan ekonomi, pemerataan ekonomi, dan pemberantasan kemiskinan	PP 7. Pembangunan ekonomi kerakyatan dengan basis UMKM, Koperasi, MUM Desa dan Mendorong Pemberdayaan Pemerintahan Desa	3. Implementasi kebijakan yang mendukung berkembangnya perikanan, pertanian, ekonomi kreatif yang terintegrasi dengan Koperasi dan Usaha Mikro hingga level desa untuk mempercepat penanggulangan kemiskinan.	PROGRAM PENUNJANG URUSAN PEMERINTAHAN DAERAH KABUPATEN/KOTA	Kecamatan Sedati	5.726.476.963,00
PN 6. Membangun dari desa dan dari bawah untuk pertumbuhan ekonomi, pemerataan ekonomi, dan pemberantasan kemiskinan	PP 7. Pembangunan ekonomi kerakyatan dengan basis UMKM, Koperasi, MUM Desa dan Mendorong Pemberdayaan Pemerintahan Desa	3. Implementasi kebijakan yang mendukung berkembangnya perikanan, pertanian, ekonomi kreatif yang terintegrasi dengan Koperasi dan Usaha Mikro hingga level desa untuk mempercepat penanggulangan kemiskinan.	PROGRAM PENYELENGGARAAN PEMERINTAHAN DAN PELAYANAN PUBLIK	Kecamatan Tanggulangin	428.364.784,00
PN 6. Membangun dari desa dan dari bawah untuk pertumbuhan ekonomi, pemerataan ekonomi, dan pemberantasan kemiskinan	PP 7. Pembangunan ekonomi kerakyatan dengan basis UMKM, Koperasi, MUM Desa dan Mendorong Pemberdayaan Pemerintahan Desa	3. Implementasi kebijakan yang mendukung berkembangnya perikanan, pertanian, ekonomi kreatif yang terintegrasi dengan Koperasi dan Usaha Mikro hingga level desa untuk mempercepat penanggulangan kemiskinan.	PROGRAM KOORDINASI KETENTRAMAN DAN KETERTIBAN UMUM	Kecamatan Tanggulangin	3.337.500,00
PN 6. Membangun dari desa dan dari bawah untuk pertumbuhan ekonomi, pemerataan ekonomi, dan pemberantasan kemiskinan	PP 7. Pembangunan ekonomi kerakyatan dengan basis UMKM, Koperasi, MUM Desa dan Mendorong Pemberdayaan Pemerintahan Desa	3. Implementasi kebijakan yang mendukung berkembangnya perikanan, pertanian, ekonomi kreatif yang terintegrasi dengan Koperasi dan Usaha Mikro hingga level desa untuk mempercepat penanggulangan kemiskinan.	PROGRAM PENYELENGGARAAN URUSAN PEMERINTAHAN UMUM	Kecamatan Tanggulangin	121.970.000,00

Prioritas Pembangunan Nasional (PN)	Prioritas Pembangunan Provinsi Jawa Timur (PP)	Prioritas Pembangunan Kabupaten Sidoarjo	Program Perangkat Daerah	Perangkat Daerah	Anggaran Perubahan RKPD 2025
PN 6. Membangun dari desa dan dari bawah untuk pertumbuhan ekonomi, pemerataan ekonomi, dan pemberantasan kemiskinan	PP 7. Pembangunan ekonomi kerakyatan dengan basis UMKM, Koperasi, MUM Desa dan Mendorong Pemberdayaan Pemerintahan Desa	3. Implementasi kebijakan yang mendukung berkembangnya perikanan, pertanian, ekonomi kreatif yang terintegrasi dengan Koperasi dan Usaha Mikro hingga level desa untuk mempercepat penanggulangan kemiskinan.	PROGRAM PEMBINAAN DAN PENGAWASAN PEMERINTAHAN DESA	Kecamatan Tanggulangin	1.500.000,00
PN 6. Membangun dari desa dan dari bawah untuk pertumbuhan ekonomi, pemerataan ekonomi, dan pemberantasan kemiskinan	PP 7. Pembangunan ekonomi kerakyatan dengan basis UMKM, Koperasi, MUM Desa dan Mendorong Pemberdayaan Pemerintahan Desa	3. Implementasi kebijakan yang mendukung berkembangnya perikanan, pertanian, ekonomi kreatif yang terintegrasi dengan Koperasi dan Usaha Mikro hingga level desa untuk mempercepat penanggulangan kemiskinan.	PROGRAM PENUNJANG URUSAN PEMERINTAHAN DAERAH KABUPATEN/KOTA	Kecamatan Tanggulangin	6.214.928.764,00
PN 6. Membangun dari desa dan dari bawah untuk pertumbuhan ekonomi, pemerataan ekonomi, dan pemberantasan kemiskinan	PP 7. Pembangunan ekonomi kerakyatan dengan basis UMKM, Koperasi, MUM Desa dan Mendorong Pemberdayaan Pemerintahan Desa	3. Implementasi kebijakan yang mendukung berkembangnya perikanan, pertanian, ekonomi kreatif yang terintegrasi dengan Koperasi dan Usaha Mikro hingga level desa untuk mempercepat penanggulangan kemiskinan.	PROGRAM PENYELENGGARAAN PEMERINTAHAN DAN PELAYANAN PUBLIK	Kecamatan Tulangan	440.529.428,00
PN 6. Membangun dari desa dan dari bawah untuk pertumbuhan ekonomi, pemerataan ekonomi, dan pemberantasan kemiskinan	PP 7. Pembangunan ekonomi kerakyatan dengan basis UMKM, Koperasi, MUM Desa dan Mendorong Pemberdayaan Pemerintahan Desa	3. Implementasi kebijakan yang mendukung berkembangnya perikanan, pertanian, ekonomi kreatif yang terintegrasi dengan Koperasi dan Usaha Mikro hingga level desa untuk mempercepat penanggulangan kemiskinan.	PROGRAM KOORDINASI KETENTRAMAN DAN KETERTIBAN UMUM	Kecamatan Tulangan	32.825.000,00

Prioritas Pembangunan Nasional (PN)	Prioritas Pembangunan Provinsi Jawa Timur (PP)	Prioritas Pembangunan Kabupaten Sidoarjo	Program Perangkat Daerah	Perangkat Daerah	Anggaran Perubahan RKPD 2025
PN 6. Membangun dari desa dan dari bawah untuk pertumbuhan ekonomi, pemerataan ekonomi, dan pemberantasan kemiskinan	PP 7. Pembangunan ekonomi kerakyatan dengan basis UMKM, Koperasi, MUM Desa dan Mendorong Pemberdayaan Pemerintahan Desa	3. Implementasi kebijakan yang mendukung berkembangnya perikanan, pertanian, ekonomi kreatif yang terintegrasi dengan Koperasi dan Usaha Mikro hingga level desa untuk mempercepat penanggulangan kemiskinan.	PROGRAM PENYELENGGARAAN URUSAN PEMERINTAHAN UMUM	Kecamatan Tulangan	242.206.984,00
PN 6. Membangun dari desa dan dari bawah untuk pertumbuhan ekonomi, pemerataan ekonomi, dan pemberantasan kemiskinan	PP 7. Pembangunan ekonomi kerakyatan dengan basis UMKM, Koperasi, MUM Desa dan Mendorong Pemberdayaan Pemerintahan Desa	3. Implementasi kebijakan yang mendukung berkembangnya perikanan, pertanian, ekonomi kreatif yang terintegrasi dengan Koperasi dan Usaha Mikro hingga level desa untuk mempercepat penanggulangan kemiskinan.	PROGRAM PEMBINAAN DAN PENGAWASAN PEMERINTAHAN DESA	Kecamatan Tulangan	58.875.000,00
PN 6. Membangun dari desa dan dari bawah untuk pertumbuhan ekonomi, pemerataan ekonomi, dan pemberantasan kemiskinan	PP 7. Pembangunan ekonomi kerakyatan dengan basis UMKM, Koperasi, MUM Desa dan Mendorong Pemberdayaan Pemerintahan Desa	3. Implementasi kebijakan yang mendukung berkembangnya perikanan, pertanian, ekonomi kreatif yang terintegrasi dengan Koperasi dan Usaha Mikro hingga level desa untuk mempercepat penanggulangan kemiskinan.	PROGRAM PENUNJANG URUSAN PEMERINTAHAN DAERAH KABUPATEN/KOTA	Kecamatan Tulangan	5.866.226.206,00
PN 6. Membangun dari desa dan dari bawah untuk pertumbuhan ekonomi, pemerataan ekonomi, dan pemberantasan kemiskinan	PP 7. Pembangunan ekonomi kerakyatan dengan basis UMKM, Koperasi, MUM Desa dan Mendorong Pemberdayaan Pemerintahan Desa	3. Implementasi kebijakan yang mendukung berkembangnya perikanan, pertanian, ekonomi kreatif yang terintegrasi dengan Koperasi dan Usaha Mikro hingga level desa untuk mempercepat penanggulangan kemiskinan.	PROGRAM PENYELENGGARAAN PEMERINTAHAN DAN PELAYANAN PUBLIK	Kecamatan Prambon	455.234.808,00

Prioritas Pembangunan Nasional (PN)	Prioritas Pembangunan Provinsi Jawa Timur (PP)	Prioritas Pembangunan Kabupaten Sidoarjo	Program Perangkat Daerah	Perangkat Daerah	Anggaran Perubahan RKPD 2025
PN 6. Membangun dari desa dan dari bawah untuk pertumbuhan ekonomi, pemerataan ekonomi, dan pemberantasan kemiskinan	PP 7. Pembangunan ekonomi kerakyatan dengan basis UMKM, Koperasi, MUM Desa dan Mendorong Pemberdayaan Pemerintahan Desa	3. Implementasi kebijakan yang mendukung berkembangnya perikanan, pertanian, ekonomi kreatif yang terintegrasi dengan Koperasi dan Usaha Mikro hingga level desa untuk mempercepat penanggulangan kemiskinan.	PROGRAM KOORDINASI KETENTRAMAN DAN KETERTIBAN UMUM	Kecamatan Prambon	4.511.550,00
PN 6. Membangun dari desa dan dari bawah untuk pertumbuhan ekonomi, pemerataan ekonomi, dan pemberantasan kemiskinan	PP 7. Pembangunan ekonomi kerakyatan dengan basis UMKM, Koperasi, MUM Desa dan Mendorong Pemberdayaan Pemerintahan Desa	3. Implementasi kebijakan yang mendukung berkembangnya perikanan, pertanian, ekonomi kreatif yang terintegrasi dengan Koperasi dan Usaha Mikro hingga level desa untuk mempercepat penanggulangan kemiskinan.	PROGRAM PENYELENGGARAAN URUSAN PEMERINTAHAN UMUM	Kecamatan Prambon	67.036.950,00
PN 6. Membangun dari desa dan dari bawah untuk pertumbuhan ekonomi, pemerataan ekonomi, dan pemberantasan kemiskinan	PP 7. Pembangunan ekonomi kerakyatan dengan basis UMKM, Koperasi, MUM Desa dan Mendorong Pemberdayaan Pemerintahan Desa	3. Implementasi kebijakan yang mendukung berkembangnya perikanan, pertanian, ekonomi kreatif yang terintegrasi dengan Koperasi dan Usaha Mikro hingga level desa untuk mempercepat penanggulangan kemiskinan.	PROGRAM PEMBINAAN DAN PENGAWASAN PEMERINTAHAN DESA	Kecamatan Prambon	7.632.700,00
PN 6. Membangun dari desa dan dari bawah untuk pertumbuhan ekonomi, pemerataan ekonomi, dan pemberantasan kemiskinan	PP 7. Pembangunan ekonomi kerakyatan dengan basis UMKM, Koperasi, MUM Desa dan Mendorong Pemberdayaan Pemerintahan Desa	3. Implementasi kebijakan yang mendukung berkembangnya perikanan, pertanian, ekonomi kreatif yang terintegrasi dengan Koperasi dan Usaha Mikro hingga level desa untuk mempercepat penanggulangan kemiskinan.	PROGRAM PENUNJANG URUSAN PEMERINTAHAN DAERAH KABUPATEN/KOTA	Kecamatan Prambon	6.506.024.005,00

Prioritas Pembangunan Nasional (PN)	Prioritas Pembangunan Provinsi Jawa Timur (PP)	Prioritas Pembangunan Kabupaten Sidoarjo	Program Perangkat Daerah	Perangkat Daerah	Anggaran Perubahan RKPD 2025
PN 6. Membangun dari desa dan dari bawah untuk pertumbuhan ekonomi, pemerataan ekonomi, dan pemberantasan kemiskinan	PP 7. Pembangunan ekonomi kerakyatan dengan basis UMKM, Koperasi, MUM Desa dan Mendorong Pemberdayaan Pemerintahan Desa	3. Implementasi kebijakan yang mendukung berkembangnya perikanan, pertanian, ekonomi kreatif yang terintegrasi dengan Koperasi dan Usaha Mikro hingga level desa untuk mempercepat penanggulangan kemiskinan.	PROGRAM PENYELENGGARAAN PEMERINTAHAN DAN PELAYANAN PUBLIK	Kecamatan Sukodono	408.511.731,00
PN 6. Membangun dari desa dan dari bawah untuk pertumbuhan ekonomi, pemerataan ekonomi, dan pemberantasan kemiskinan	PP 7. Pembangunan ekonomi kerakyatan dengan basis UMKM, Koperasi, MUM Desa dan Mendorong Pemberdayaan Pemerintahan Desa	3. Implementasi kebijakan yang mendukung berkembangnya perikanan, pertanian, ekonomi kreatif yang terintegrasi dengan Koperasi dan Usaha Mikro hingga level desa untuk mempercepat penanggulangan kemiskinan.	PROGRAM KOORDINASI KETENTRAMAN DAN KETERTIBAN UMUM	Kecamatan Sukodono	182.290.000,00
PN 6. Membangun dari desa dan dari bawah untuk pertumbuhan ekonomi, pemerataan ekonomi, dan pemberantasan kemiskinan	PP 7. Pembangunan ekonomi kerakyatan dengan basis UMKM, Koperasi, MUM Desa dan Mendorong Pemberdayaan Pemerintahan Desa	3. Implementasi kebijakan yang mendukung berkembangnya perikanan, pertanian, ekonomi kreatif yang terintegrasi dengan Koperasi dan Usaha Mikro hingga level desa untuk mempercepat penanggulangan kemiskinan.	PROGRAM PENYELENGGARAAN URUSAN PEMERINTAHAN UMUM	Kecamatan Sukodono	113.721.900,00
PN 6. Membangun dari desa dan dari bawah untuk pertumbuhan ekonomi, pemerataan ekonomi, dan pemberantasan kemiskinan	PP 7. Pembangunan ekonomi kerakyatan dengan basis UMKM, Koperasi, MUM Desa dan Mendorong Pemberdayaan Pemerintahan Desa	3. Implementasi kebijakan yang mendukung berkembangnya perikanan, pertanian, ekonomi kreatif yang terintegrasi dengan Koperasi dan Usaha Mikro hingga level desa untuk mempercepat penanggulangan kemiskinan.	PROGRAM PEMBINAAN DAN PENGAWASAN PEMERINTAHAN DESA	Kecamatan Sukodono	27.750.000,00

Prioritas Pembangunan Nasional (PN)	Prioritas Pembangunan Provinsi Jawa Timur (PP)	Prioritas Pembangunan Kabupaten Sidoarjo	Program Perangkat Daerah	Perangkat Daerah	Anggaran Perubahan RKPD 2025
PN 6. Membangun dari desa dan dari bawah untuk pertumbuhan ekonomi, pemerataan ekonomi, dan pemberantasan kemiskinan	PP 7. Pembangunan ekonomi kerakyatan dengan basis UMKM, Koperasi, MUM Desa dan Mendorong Pemberdayaan Pemerintahan Desa	3. Implementasi kebijakan yang mendukung berkembangnya perikanan, pertanian, ekonomi kreatif yang terintegrasi dengan Koperasi dan Usaha Mikro hingga level desa untuk mempercepat penanggulangan kemiskinan.	PROGRAM PENUNJANG URUSAN PEMERINTAHAN DAERAH KABUPATEN/KOTA	Kecamatan Sukodono	6.762.065.469,00
PN 4. Memperkuat pembangunan Sumber Daya Manusia (SDM), sains, teknologi, pendidikan, kesehatan, prestasi olahraga, kesetaraan gender, serta penguatan peran perempuan, pemuda (generasi milenial dan generasi Z), dan penyandang disabilitas	PP 3. Peningkatan pelayanan dasar berkualitas di sektor Pendidikan dan Kesehatan	4. Penguatan Kapasitas SDM Berkarakter yang unggul utamanya bidang kesehatan dan pendidikan serta kompetensi Angkatan Kerja yang match dengan kebutuhan sektor swasta (user)	PROGRAM PENGELOLAAN PENDIDIKAN	Dinas Pendidikan dan Kebudayaan	665.919.923.229,00
PN 4. Memperkuat pembangunan Sumber Daya Manusia (SDM), sains, teknologi, pendidikan, kesehatan, prestasi olahraga, kesetaraan gender, serta penguatan peran perempuan, pemuda (generasi milenial dan generasi Z), dan penyandang disabilitas	PP 3. Peningkatan pelayanan dasar berkualitas di sektor Pendidikan dan Kesehatan	4. Penguatan Kapasitas SDM Berkarakter yang unggul utamanya bidang kesehatan dan pendidikan serta kompetensi Angkatan Kerja yang match dengan kebutuhan sektor swasta (user)	PROGRAM PENUNJANG URUSAN PEMERINTAHAN DAERAH KABUPATEN/KOTA	Dinas Pendidikan dan Kebudayaan	886.638.234.045,00
PN 4. Memperkuat pembangunan Sumber Daya Manusia (SDM), sains, teknologi, pendidikan, kesehatan, prestasi olahraga, kesetaraan gender, serta penguatan peran perempuan, pemuda (generasi milenial dan generasi Z), dan penyandang disabilitas	PP 3. Peningkatan pelayanan dasar berkualitas di sektor Pendidikan dan Kesehatan	4. Penguatan Kapasitas SDM Berkarakter yang unggul utamanya bidang kesehatan dan pendidikan serta kompetensi Angkatan Kerja yang match dengan kebutuhan sektor swasta (user)	PROGRAM PENGENDALIAN PERIZINAN PENDIDIKAN	Dinas Pendidikan dan Kebudayaan	6.600.000,00

Prioritas Pembangunan Nasional (PN)	Prioritas Pembangunan Provinsi Jawa Timur (PP)	Prioritas Pembangunan Kabupaten Sidoarjo	Program Perangkat Daerah	Perangkat Daerah	Anggaran Perubahan RKPD 2025
PN 4. Memperkuat pembangunan Sumber Daya Manusia (SDM), sains, teknologi, pendidikan, kesehatan, prestasi olahraga, kesetaraan gender, serta penguatan peran perempuan, pemuda (generasi milenial dan generasi Z), dan penyandang disabilitas	PP 3. Peningkatan pelayanan dasar berkualitas di sektor Pendidikan dan Kesehatan	4. Penguatan Kapasitas SDM Berkarakter yang unggul utamanya bidang kesehatan dan pendidikan serta kompetensi Angkatan Kerja yang match dengan kebutuhan sektor swasta (user)	PROGRAM PENGEMBANGAN KEBUDAYAAN	Dinas Pendidikan dan Kebudayaan	1.853.397.085,00
PN 4. Memperkuat pembangunan Sumber Daya Manusia (SDM), sains, teknologi, pendidikan, kesehatan, prestasi olahraga, kesetaraan gender, serta penguatan peran perempuan, pemuda (generasi milenial dan generasi Z), dan penyandang disabilitas	PP 3. Peningkatan pelayanan dasar berkualitas di sektor Pendidikan dan Kesehatan	4. Penguatan Kapasitas SDM Berkarakter yang unggul utamanya bidang kesehatan dan pendidikan serta kompetensi Angkatan Kerja yang match dengan kebutuhan sektor swasta (user)	PROGRAM PENGEMBANGAN KESENIAN TRADISIONAL	Dinas Pendidikan dan Kebudayaan	600.000,00
PN 4. Memperkuat pembangunan Sumber Daya Manusia (SDM), sains, teknologi, pendidikan, kesehatan, prestasi olahraga, kesetaraan gender, serta penguatan peran perempuan, pemuda (generasi milenial dan generasi Z), dan penyandang disabilitas	PP 3. Peningkatan pelayanan dasar berkualitas di sektor Pendidikan dan Kesehatan	4. Penguatan Kapasitas SDM Berkarakter yang unggul utamanya bidang kesehatan dan pendidikan serta kompetensi Angkatan Kerja yang match dengan kebutuhan sektor swasta (user)	PROGRAM PEMENUHAN UPAYA KESEHATAN PERORANGAN DAN UPAYA KESEHATAN MASYARAKAT	Dinas Kesehatan	310.480.969.881,00
PN 4. Memperkuat pembangunan Sumber Daya Manusia (SDM), sains, teknologi, pendidikan, kesehatan, prestasi olahraga, kesetaraan gender, serta penguatan peran perempuan, pemuda (generasi milenial dan generasi Z), dan penyandang disabilitas	PP 3. Peningkatan pelayanan dasar berkualitas di sektor Pendidikan dan Kesehatan	4. Penguatan Kapasitas SDM Berkarakter yang unggul utamanya bidang kesehatan dan pendidikan serta kompetensi Angkatan Kerja yang match dengan kebutuhan sektor swasta (user)	PROGRAM PENINGKATAN KAPASITAS SUMBER DAYA MANUSIA KESEHATAN	Dinas Kesehatan	3.710.197.206,00

Prioritas Pembangunan Nasional (PN)	Prioritas Pembangunan Provinsi Jawa Timur (PP)	Prioritas Pembangunan Kabupaten Sidoarjo	Program Perangkat Daerah	Perangkat Daerah	Anggaran Perubahan RKPD 2025
PN 4. Memperkuat pembangunan Sumber Daya Manusia (SDM), sains, teknologi, pendidikan, kesehatan, prestasi olahraga, kesetaraan gender, serta penguatan peran perempuan, pemuda (generasi milenial dan generasi Z), dan penyandang disabilitas	PP 3. Peningkatan pelayanan dasar berkualitas di sektor Pendidikan dan Kesehatan	4. Penguatan Kapasitas SDM Berkarakter yang unggul utamanya bidang kesehatan dan pendidikan serta kompetensi Angkatan Kerja yang match dengan kebutuhan sektor swasta (user)	PROGRAM SEDIAAN FARMASI, ALAT KESEHATAN DAN MAKANAN MINUMAN	Dinas Kesehatan	619.891.700,00
PN 4. Memperkuat pembangunan Sumber Daya Manusia (SDM), sains, teknologi, pendidikan, kesehatan, prestasi olahraga, kesetaraan gender, serta penguatan peran perempuan, pemuda (generasi milenial dan generasi Z), dan penyandang disabilitas	PP 3. Peningkatan pelayanan dasar berkualitas di sektor Pendidikan dan Kesehatan	4. Penguatan Kapasitas SDM Berkarakter yang unggul utamanya bidang kesehatan dan pendidikan serta kompetensi Angkatan Kerja yang match dengan kebutuhan sektor swasta (user)	PROGRAM PEMBERDAYAAN MASYARAKAT BIDANG KESEHATAN	Dinas Kesehatan	11.259.430.400,00
PN 4. Memperkuat pembangunan Sumber Daya Manusia (SDM), sains, teknologi, pendidikan, kesehatan, prestasi olahraga, kesetaraan gender, serta penguatan peran perempuan, pemuda (generasi milenial dan generasi Z), dan penyandang disabilitas	PP 3. Peningkatan pelayanan dasar berkualitas di sektor Pendidikan dan Kesehatan	4. Penguatan Kapasitas SDM Berkarakter yang unggul utamanya bidang kesehatan dan pendidikan serta kompetensi Angkatan Kerja yang match dengan kebutuhan sektor swasta (user)	PROGRAM PENUNJANG URUSAN PEMERINTAHAN DAERAH KABUPATEN/KOTA	Dinas Kesehatan	1.243.189.727.449,00
PN 4. Memperkuat pembangunan Sumber Daya Manusia (SDM), sains, teknologi, pendidikan, kesehatan, prestasi olahraga, kesetaraan gender, serta penguatan peran perempuan, pemuda (generasi milenial dan generasi Z), dan penyandang disabilitas	PP 3. Peningkatan pelayanan dasar berkualitas di sektor Pendidikan dan Kesehatan	4. Penguatan Kapasitas SDM Berkarakter yang unggul utamanya bidang kesehatan dan pendidikan serta kompetensi Angkatan Kerja yang match dengan kebutuhan sektor swasta (user)	PROGRAM PENUNJANG URUSAN PEMERINTAHAN DAERAH KABUPATEN/KOTA	RSUD R.T. Notopuro Sidoarjo	733.583.857.318
PN 4. Memperkuat pembangunan Sumber Daya Manusia (SDM), sains, teknologi, pendidikan, kesehatan, prestasi olahraga, kesetaraan gender, serta penguatan peran perempuan, pemuda (generasi milenial dan generasi Z), dan penyandang disabilitas	PP 3. Peningkatan pelayanan dasar berkualitas di sektor Pendidikan dan Kesehatan	4. Penguatan Kapasitas SDM Berkarakter yang unggul utamanya bidang kesehatan dan pendidikan serta kompetensi Angkatan Kerja yang match dengan kebutuhan sektor swasta (user)	PROGRAM PEMENUHAN UPAYA KESEHATAN PERORANGAN DAN UPAYA KESEHATAN MASYARAKAT	RSUD R.T. Notopuro Sidoarjo	10.000.000.000

Prioritas Pembangunan Nasional (PN)	Prioritas Pembangunan Provinsi Jawa Timur (PP)	Prioritas Pembangunan Kabupaten Sidoarjo	Program Perangkat Daerah	Perangkat Daerah	Anggaran Perubahan RKPD 2025
PN 4. Memperkuat pembangunan Sumber Daya Manusia (SDM), sains, teknologi, pendidikan, kesehatan, prestasi olahraga, kesetaraan gender, serta penguatan peran perempuan, pemuda (generasi milenial dan generasi Z), dan penyandang disabilitas	PP 3. Peningkatan pelayanan dasar berkualitas di sektor Pendidikan dan Kesehatan	4. Penguatan Kapasitas SDM Berkarakter yang unggul utamanya bidang kesehatan dan pendidikan serta kompetensi Angkatan Kerja yang match dengan kebutuhan sektor swasta (user)	PROGRAM PENUNJANG URUSAN PEMERINTAHAN DAERAH KABUPATEN/KOTA	RSUD Sidoarjo Barat	2.922.745.879.472
PN 4. Memperkuat pembangunan Sumber Daya Manusia (SDM), sains, teknologi, pendidikan, kesehatan, prestasi olahraga, kesetaraan gender, serta penguatan peran perempuan, pemuda (generasi milenial dan generasi Z), dan penyandang disabilitas	PP 3. Peningkatan pelayanan dasar berkualitas di sektor Pendidikan dan Kesehatan	4. Penguatan Kapasitas SDM Berkarakter yang unggul utamanya bidang kesehatan dan pendidikan serta kompetensi Angkatan Kerja yang match dengan kebutuhan sektor swasta (user)	PROGRAM PEMENUHAN UPAYA KESEHATAN PERORANGAN DAN UPAYA KESEHATAN MASYARAKAT	RSUD Sidoarjo Barat	42920675592
PN 4. Memperkuat pembangunan Sumber Daya Manusia (SDM), sains, teknologi, pendidikan, kesehatan, prestasi olahraga, kesetaraan gender, serta penguatan peran perempuan, pemuda (generasi milenial dan generasi Z), dan penyandang disabilitas	PP 3. Peningkatan pelayanan dasar berkualitas di sektor Pendidikan dan Kesehatan	4. Penguatan Kapasitas SDM Berkarakter yang unggul utamanya bidang kesehatan dan pendidikan serta kompetensi Angkatan Kerja yang match dengan kebutuhan sektor swasta (user)	PROGRAM PENGARUSUTAMAAN GENDER DAN PEMBERDAYAAN PEREMPUAN	Dinas Pemberdayaan Perempuan, Perlindungan Anak dan Keluarga Berencana	1.898.948.427,00
PN 4. Memperkuat pembangunan Sumber Daya Manusia (SDM), sains, teknologi, pendidikan, kesehatan, prestasi olahraga, kesetaraan gender, serta penguatan peran perempuan, pemuda (generasi milenial dan generasi Z), dan penyandang disabilitas	PP 3. Peningkatan pelayanan dasar berkualitas di sektor Pendidikan dan Kesehatan	4. Penguatan Kapasitas SDM Berkarakter yang unggul utamanya bidang kesehatan dan pendidikan serta kompetensi Angkatan Kerja yang match dengan kebutuhan sektor swasta (user)	PROGRAM PERLINDUNGAN PEREMPUAN	Dinas Pemberdayaan Perempuan, Perlindungan Anak dan Keluarga Berencana	4.365.014.383,00
PN 4. Memperkuat pembangunan Sumber Daya Manusia (SDM), sains, teknologi, pendidikan, kesehatan, prestasi olahraga, kesetaraan gender, serta penguatan peran perempuan, pemuda (generasi milenial dan generasi Z), dan penyandang disabilitas	PP 3. Peningkatan pelayanan dasar berkualitas di sektor Pendidikan dan Kesehatan	4. Penguatan Kapasitas SDM Berkarakter yang unggul utamanya bidang kesehatan dan pendidikan serta kompetensi Angkatan Kerja yang match dengan kebutuhan sektor swasta (user)	PROGRAM PEMENUHAN HAK ANAK (PHA)	Dinas Pemberdayaan Perempuan, Perlindungan Anak dan Keluarga Berencana	687.545.000,00

Prioritas Pembangunan Nasional (PN)	Prioritas Pembangunan Provinsi Jawa Timur (PP)	Prioritas Pembangunan Kabupaten Sidoarjo	Program Perangkat Daerah	Perangkat Daerah	Anggaran Perubahan RKPD 2025
PN 7. Memperkuat reformasi politik, hukum, dan birokrasi, serta memperkuat pencegahan dan pemberantasan korupsi, narkotika, judi, dan penyelundupan	PP 8. Penyelenggaraan pemerintahan yang bersih, efektif dan anti korupsi	5. Peningkatan tatakelola pemerintahan yang bersih melalui Percepatan transformasi digital dan pelayanan publik berkualitas serta implementasi pembangunan berkelanjutan.	PROGRAM PENINGKATAN KETENTERAMAN DAN KETERTIBAN UMUM	Satuan Polisi Pamong Praja	14.394.614.924,00
PN 7. Memperkuat reformasi politik, hukum, dan birokrasi, serta memperkuat pencegahan dan pemberantasan korupsi, narkotika, judi, dan penyelundupan	PP 8. Penyelenggaraan pemerintahan yang bersih, efektif dan anti korupsi	5. Peningkatan tatakelola pemerintahan yang bersih melalui Percepatan transformasi digital dan pelayanan publik berkualitas serta implementasi pembangunan berkelanjutan.	PROGRAM PENDAFTARAN PENDUDUK	Dinas Kependudukan dan Catatan Sipil	328.428.770,00
PN 7. Memperkuat reformasi politik, hukum, dan birokrasi, serta memperkuat pencegahan dan pemberantasan korupsi, narkotika, judi, dan penyelundupan	PP 8. Penyelenggaraan pemerintahan yang bersih, efektif dan anti korupsi	5. Peningkatan tatakelola pemerintahan yang bersih melalui Percepatan transformasi digital dan pelayanan publik berkualitas serta implementasi pembangunan berkelanjutan.	PROGRAM PENCATATAN SIPIL	Dinas Kependudukan dan Catatan Sipil	558.368.121,00
PN 7. Memperkuat reformasi politik, hukum, dan birokrasi, serta memperkuat pencegahan dan pemberantasan korupsi, narkotika, judi, dan penyelundupan	PP 8. Penyelenggaraan pemerintahan yang bersih, efektif dan anti korupsi	5. Peningkatan tatakelola pemerintahan yang bersih melalui Percepatan transformasi digital dan pelayanan publik berkualitas serta implementasi pembangunan berkelanjutan.	PROGRAM PENGELOLAAN INFORMASI ADMINISTRASI KEPENDUDUKAN	Dinas Kependudukan dan Catatan Sipil	714.820.859,00
PN 7. Memperkuat reformasi politik, hukum, dan birokrasi, serta memperkuat pencegahan dan pemberantasan korupsi, narkotika, judi, dan penyelundupan	PP 8. Penyelenggaraan pemerintahan yang bersih, efektif dan anti korupsi	5. Peningkatan tatakelola pemerintahan yang bersih melalui Percepatan transformasi digital dan pelayanan publik berkualitas serta implementasi pembangunan berkelanjutan.	PROGRAM PENGELOLAAN PROFIL KEPENDUDUKAN	Dinas Kependudukan dan Catatan Sipil	57.725.000,00
PN 7. Memperkuat reformasi politik, hukum, dan birokrasi, serta memperkuat pencegahan dan pemberantasan korupsi, narkotika, judi, dan penyelundupan	PP 8. Penyelenggaraan pemerintahan yang bersih, efektif dan anti korupsi	5. Peningkatan tatakelola pemerintahan yang bersih melalui Percepatan transformasi digital dan pelayanan publik berkualitas serta implementasi pembangunan berkelanjutan.	PROGRAM PENUNJANG URUSAN PEMERINTAHAN DAERAH KABUPATEN/KOTA	Dinas Kependudukan dan Catatan Sipil	18.283.817.674,00

Prioritas Pembangunan Nasional (PN)	Prioritas Pembangunan Provinsi Jawa Timur (PP)	Prioritas Pembangunan Kabupaten Sidoarjo	Program Perangkat Daerah	Perangkat Daerah	Anggaran Perubahan RKPD 2025
PN 7. Memperkuat reformasi politik, hukum, dan birokrasi, serta memperkuat pencegahan dan pemberantasan korupsi, narkotika, judi, dan penyelundupan	PP 8. Penyelenggaraan pemerintahan yang bersih, efektif dan anti korupsi	5. Peningkatan tatakelola pemerintahan yang bersih melalui Percepatan transformasi digital dan pelayanan publik berkualitas serta implementasi pembangunan berkelanjutan.	PROGRAM PENGELOLAAN INFORMASI DAN KOMUNIKASI PUBLIK	Dinas Komunikasi dan Informatika	5.043.496.348,00
PN 7. Memperkuat reformasi politik, hukum, dan birokrasi, serta memperkuat pencegahan dan pemberantasan korupsi, narkotika, judi, dan penyelundupan	PP 8. Penyelenggaraan pemerintahan yang bersih, efektif dan anti korupsi	5. Peningkatan tatakelola pemerintahan yang bersih melalui Percepatan transformasi digital dan pelayanan publik berkualitas serta implementasi pembangunan berkelanjutan.	PROGRAM PENGELOLAAN APLIKASI INFORMATIKA	Dinas Komunikasi dan Informatika	20.759.422.280,00
PN 7. Memperkuat reformasi politik, hukum, dan birokrasi, serta memperkuat pencegahan dan pemberantasan korupsi, narkotika, judi, dan penyelundupan	PP 8. Penyelenggaraan pemerintahan yang bersih, efektif dan anti korupsi	5. Peningkatan tatakelola pemerintahan yang bersih melalui Percepatan transformasi digital dan pelayanan publik berkualitas serta implementasi pembangunan berkelanjutan.	PROGRAM PENUNJANG URUSAN PEMERINTAHAN DAERAH KABUPATEN/KOTA	Dinas Komunikasi dan Informatika	15.130.679.903,00
PN 7. Memperkuat reformasi politik, hukum, dan birokrasi, serta memperkuat pencegahan dan pemberantasan korupsi, narkotika, judi, dan penyelundupan	PP 8. Penyelenggaraan pemerintahan yang bersih, efektif dan anti korupsi	5. Peningkatan tatakelola pemerintahan yang bersih melalui Percepatan transformasi digital dan pelayanan publik berkualitas serta implementasi pembangunan berkelanjutan.	PROGRAM PENYELENGGARAAN STATISTIK SEKTORAL	Dinas Komunikasi dan Informatika	799.847.681,00
PN 7. Memperkuat reformasi politik, hukum, dan birokrasi, serta memperkuat pencegahan dan pemberantasan korupsi, narkotika, judi, dan penyelundupan	PP 8. Penyelenggaraan pemerintahan yang bersih, efektif dan anti korupsi	5. Peningkatan tatakelola pemerintahan yang bersih melalui Percepatan transformasi digital dan pelayanan publik berkualitas serta implementasi pembangunan berkelanjutan.	PROGRAM PENYELENGGARAAN PERSANDIAN UNTUK PENGAMANAN INFORMASI	Dinas Komunikasi dan Informatika	1.291.761.230,00
PN 7. Memperkuat reformasi politik, hukum, dan birokrasi, serta memperkuat pencegahan dan pemberantasan korupsi, narkotika, judi, dan penyelundupan	PP 8. Penyelenggaraan pemerintahan yang bersih, efektif dan anti korupsi	5. Peningkatan tatakelola pemerintahan yang bersih melalui Percepatan transformasi digital dan pelayanan publik berkualitas serta implementasi pembangunan berkelanjutan.	PROGRAM PEMERINTAHAN DAN KESEJAHTERAAN RAKYAT	Sekretariat Daerah	27.140.740.815,00

Prioritas Pembangunan Nasional (PN)	Prioritas Pembangunan Provinsi Jawa Timur (PP)	Prioritas Pembangunan Kabupaten Sidoarjo	Program Perangkat Daerah	Perangkat Daerah	Anggaran Perubahan RKPD 2025
PN 7. Memperkuat reformasi politik, hukum, dan birokrasi, serta memperkuat pencegahan dan pemberantasan korupsi, narkotika, judi, dan penyelundupan	PP 8. Penyelenggaraan pemerintahan yang bersih, efektif dan anti korupsi	5. Peningkatan tatakelola pemerintahan yang bersih melalui Percepatan transformasi digital dan pelayanan publik berkualitas serta implementasi pembangunan berkelanjutan.	PROGRAM PEREKONOMIAN DAN PEMBANGUNAN	Sekretariat Daerah	3.780.232.930,00
PN 7. Memperkuat reformasi politik, hukum, dan birokrasi, serta memperkuat pencegahan dan pemberantasan korupsi, narkotika, judi, dan penyelundupan	PP 8. Penyelenggaraan pemerintahan yang bersih, efektif dan anti korupsi	5. Peningkatan tatakelola pemerintahan yang bersih melalui Percepatan transformasi digital dan pelayanan publik berkualitas serta implementasi pembangunan berkelanjutan.	PROGRAM PENUNJANG URUSAN PEMERINTAHAN DAERAH KABUPATEN/KOTA	Sekretariat Daerah	85.497.773.342,00
PN 7. Memperkuat reformasi politik, hukum, dan birokrasi, serta memperkuat pencegahan dan pemberantasan korupsi, narkotika, judi, dan penyelundupan	PP 8. Penyelenggaraan pemerintahan yang bersih, efektif dan anti korupsi	5. Peningkatan tatakelola pemerintahan yang bersih melalui Percepatan transformasi digital dan pelayanan publik berkualitas serta implementasi pembangunan berkelanjutan.	PROGRAM DUKUNGAN PELAKSANAAN TUGAS DAN FUNGSI DPRD	Sekretariat DPRD	36.497.309.716,00
PN 7. Memperkuat reformasi politik, hukum, dan birokrasi, serta memperkuat pencegahan dan pemberantasan korupsi, narkotika, judi, dan penyelundupan	PP 8. Penyelenggaraan pemerintahan yang bersih, efektif dan anti korupsi	5. Peningkatan tatakelola pemerintahan yang bersih melalui Percepatan transformasi digital dan pelayanan publik berkualitas serta implementasi pembangunan berkelanjutan.	PROGRAM PENUNJANG URUSAN PEMERINTAHAN DAERAH KABUPATEN/KOTA	Sekretariat DPRD	61.425.298.248,00
PN 7. Memperkuat reformasi politik, hukum, dan birokrasi, serta memperkuat pencegahan dan pemberantasan korupsi, narkotika, judi, dan penyelundupan	PP 8. Penyelenggaraan pemerintahan yang bersih, efektif dan anti korupsi	5. Peningkatan tatakelola pemerintahan yang bersih melalui Percepatan transformasi digital dan pelayanan publik berkualitas serta implementasi pembangunan berkelanjutan.	PROGRAM PERENCANAAN, PENGENDALIAN DAN EVALUASI PEMBANGUNAN DAERAH	Badan Perencanaan Pembangunan Daerah	1.290.746.002,00
PN 7. Memperkuat reformasi politik, hukum, dan birokrasi, serta memperkuat pencegahan dan pemberantasan korupsi, narkotika, judi, dan penyelundupan	PP 8. Penyelenggaraan pemerintahan yang bersih, efektif dan anti korupsi	5. Peningkatan tatakelola pemerintahan yang bersih melalui Percepatan transformasi digital dan pelayanan publik berkualitas serta implementasi pembangunan berkelanjutan.	PROGRAM KOORDINASI DAN SINKRONISASI PERENCANAAN PEMBANGUNAN DAERAH	Badan Perencanaan Pembangunan Daerah	4.781.626.100,00

Prioritas Pembangunan Nasional (PN)	Prioritas Pembangunan Provinsi Jawa Timur (PP)	Prioritas Pembangunan Kabupaten Sidoarjo	Program Perangkat Daerah	Perangkat Daerah	Anggaran Perubahan RKPD 2025
PN 7. Memperkuat reformasi politik, hukum, dan birokrasi, serta memperkuat pencegahan dan pemberantasan korupsi, narkotika, judi, dan penyelundupan	PP 8. Penyelenggaraan pemerintahan yang bersih, efektif dan anti korupsi	5. Peningkatan tatakelola pemerintahan yang bersih melalui Percepatan transformasi digital dan pelayanan publik berkualitas serta implementasi pembangunan berkelanjutan.	PROGRAM PENUNJANG URUSAN PEMERINTAHAN DAERAH KABUPATEN/KOTA	Badan Perencanaan Pembangunan Daerah	14.951.737.014,00
PN 7. Memperkuat reformasi politik, hukum, dan birokrasi, serta memperkuat pencegahan dan pemberantasan korupsi, narkotika, judi, dan penyelundupan	PP 8. Penyelenggaraan pemerintahan yang bersih, efektif dan anti korupsi	5. Peningkatan tatakelola pemerintahan yang bersih melalui Percepatan transformasi digital dan pelayanan publik berkualitas serta implementasi pembangunan berkelanjutan.	PROGRAM PENELITIAN DAN PENGEMBANGAN DAERAH	Badan Perencanaan Pembangunan Daerah	1.230.550.420,00
PN 7. Memperkuat reformasi politik, hukum, dan birokrasi, serta memperkuat pencegahan dan pemberantasan korupsi, narkotika, judi, dan penyelundupan	PP 8. Penyelenggaraan pemerintahan yang bersih, efektif dan anti korupsi	5. Peningkatan tatakelola pemerintahan yang bersih melalui Percepatan transformasi digital dan pelayanan publik berkualitas serta implementasi pembangunan berkelanjutan.	PROGRAM PENGELOLAAN KEUANGAN DAERAH	Badan Pengelolaan Keuangan dan Aset Daerah	771.773.303.116,00
PN 7. Memperkuat reformasi politik, hukum, dan birokrasi, serta memperkuat pencegahan dan pemberantasan korupsi, narkotika, judi, dan penyelundupan	PP 8. Penyelenggaraan pemerintahan yang bersih, efektif dan anti korupsi	5. Peningkatan tatakelola pemerintahan yang bersih melalui Percepatan transformasi digital dan pelayanan publik berkualitas serta implementasi pembangunan berkelanjutan.	PROGRAM PENGELOLAAN BARANG MILIK DAERAH	Badan Pengelolaan Keuangan dan Aset Daerah	3.987.087.012,00
PN 7. Memperkuat reformasi politik, hukum, dan birokrasi, serta memperkuat pencegahan dan pemberantasan korupsi, narkotika, judi, dan penyelundupan	PP 8. Penyelenggaraan pemerintahan yang bersih, efektif dan anti korupsi	5. Peningkatan tatakelola pemerintahan yang bersih melalui Percepatan transformasi digital dan pelayanan publik berkualitas serta implementasi pembangunan berkelanjutan.	PROGRAM PENUNJANG URUSAN PEMERINTAHAN DAERAH KABUPATEN/KOTA	Badan Pengelolaan Keuangan dan Aset Daerah	22.037.378.714,00
PN 7. Memperkuat reformasi politik, hukum, dan birokrasi, serta memperkuat pencegahan dan pemberantasan korupsi, narkotika, judi, dan penyelundupan	PP 8. Penyelenggaraan pemerintahan yang bersih, efektif dan anti korupsi	5. Peningkatan tatakelola pemerintahan yang bersih melalui Percepatan transformasi digital dan pelayanan publik berkualitas serta implementasi pembangunan berkelanjutan.	PROGRAM KEPEGAWAIAN DAERAH	Badan Kepegawaian Daerah	3.274.695.582,00

Prioritas Pembangunan Nasional (PN)	Prioritas Pembangunan Provinsi Jawa Timur (PP)	Prioritas Pembangunan Kabupaten Sidoarjo	Program Perangkat Daerah	Perangkat Daerah	Anggaran Perubahan RKPD 2025
PN 7. Memperkuat reformasi politik, hukum, dan birokrasi, serta memperkuat pencegahan dan pemberantasan korupsi, narkotika, judi, dan penyelundupan	PP 8. Penyelenggaraan pemerintahan yang bersih, efektif dan anti korupsi	5. Peningkatan tatakelola pemerintahan yang bersih melalui Percepatan transformasi digital dan pelayanan publik berkualitas serta implementasi pembangunan berkelanjutan.	PROGRAM PENUNJANG URUSAN PEMERINTAHAN DAERAH KABUPATEN/KOTA	Badan Kepegawaian Daerah	15.433.555.375,00
PN 7. Memperkuat reformasi politik, hukum, dan birokrasi, serta memperkuat pencegahan dan pemberantasan korupsi, narkotika, judi, dan penyelundupan	PP 8. Penyelenggaraan pemerintahan yang bersih, efektif dan anti korupsi	5. Peningkatan tatakelola pemerintahan yang bersih melalui Percepatan transformasi digital dan pelayanan publik berkualitas serta implementasi pembangunan berkelanjutan.	PROGRAM PENGEMBANGAN SUMBER DAYA MANUSIA	Badan Kepegawaian Daerah	1.186.311.962,00
PN 7. Memperkuat reformasi politik, hukum, dan birokrasi, serta memperkuat pencegahan dan pemberantasan korupsi, narkotika, judi, dan penyelundupan	PP 8. Penyelenggaraan pemerintahan yang bersih, efektif dan anti korupsi	5. Peningkatan tatakelola pemerintahan yang bersih melalui Percepatan transformasi digital dan pelayanan publik berkualitas serta implementasi pembangunan berkelanjutan.	PROGRAM PENYELENGGARAAN PENGAWASAN	Inspektorat	2.945.581.460,00
PN 7. Memperkuat reformasi politik, hukum, dan birokrasi, serta memperkuat pencegahan dan pemberantasan korupsi, narkotika, judi, dan penyelundupan	PP 8. Penyelenggaraan pemerintahan yang bersih, efektif dan anti korupsi	5. Peningkatan tatakelola pemerintahan yang bersih melalui Percepatan transformasi digital dan pelayanan publik berkualitas serta implementasi pembangunan berkelanjutan.	PROGRAM PENUNJANG URUSAN PEMERINTAHAN DAERAH KABUPATEN/KOTA	Inspektorat	24.324.781.408,00

Dalam dokumen Perubahan RKPD Tahun 2025 yang merupakan transisi dari RPJMD Tahun 2021-2026 dengan Rancangan RPJMD Tahun 2025-2029 dibutuhkan penyelarasan capaian target kinerja pembangunan daerah sebagai berikut:

Tabel 4.8 Keselarasan Program Prioritas Daerah dengan 17 Program Strategis dalam RPJMD Kabupaten Sidoarjo

SASARAN	PROGRAM	PERANGKAT DAERAH PENANGGUNG JAWAB
PROGRAM PRIORITAS 1: 100.000 LAPANGAN KERJA BARU		
Jejaring Kemitraan (Pemkab-Perusahaan/Swasta-BLK)	Program Pelatihan Kerja Dan Produktivitas Tenaga Kerja	Dinas Tenaga Kerja
Pembinaan/Pendampingan Usaha Mikro Penyerapan Tenaga Kerja Lokal	Program Pemberdayaan Usaha Menengah, Usaha Kecil, Dan Usaha Mikro (UMKM)	Dinas Koperasi Dan Usaha Mikro
Kebijakan Kemudahan Investasi Dan Komitmen Penyerapan Tenaga Kerja Lokal	Program Pengembangan Iklim Penanaman Modal	Dinas Penanaman Modal Dan PTSP
Pelatihan Berbasis Kompetensi Bagi Calon Tenaga Kerja Lokal Sektor Formal/Non Formal	Program Pelatihan Kerja Dan Produktivitas Tenaga Kerja	Dinas Tenaga Kerja
Penguatan Pendidikan Vokasi Di Daerah Sesuai Skill Dan Kebutuhan Pasar (Sinergi Pemprov-pemkab)	Program Pengelolaan Pendidikan	Dinas Pendidikan Dan Kebudayaan
Pemagangan Calon Tenaga Kerja Siap Pakai Sesuai Kompetensi	Program Penempatan Tenaga Kerja	Dinas Tenaga Kerja
PROGRAM PRIORITAS 2: BPJS KESEHATAN GRATIS SELURUH WARGA		
Universal Health Coverage	Program Pemenuhan Upaya Kesehatan Perorangan Dan Upaya Kesehatan Masyarakat	Dinas Kesehatan
Pemenuhan Proporsi Jumlah Puskesmas Terhadap Jumlah Penduduk	Program Pemenuhan Upaya Kesehatan Perorangan Dan Upaya Kesehatan Masyarakat	Dinas Kesehatan
Peningkatan Status Pustu Menjadi Puskesmas	Program Pemenuhan Upaya Kesehatan Perorangan Dan Upaya Kesehatan Masyarakat	Dinas Kesehatan
Peningkatan Puskesmas Menjadi RS Tipe D	Program Pemenuhan Upaya Kesehatan Perorangan Dan Upaya Kesehatan Masyarakat	Dinas Kesehatan
PROGRAM PRIORITAS 3: GRATIS MAKANAN TIAP HARI WARGA MISKIN		
Pemberian Bantuan Permakanan Bagi Penduduk Miskin Setiap Hari Melalui Kemitraan Dengan UM Lokal	Program Perlindungan Dan Jaminan Sosial	Dinas Sosial
PROGRAM PRIORITAS 4: 10.000 BEASISWA SEKOLAH		
Pemberian Beasiswa Kuliah Bagi Penduduk Kabupaten Sidoarjo Yang Memenuhi Kualifikasi	Program Pengembangan Kapasitas Daya Saing Kepemudaan	Dinas Kepemudaan, Olahraga, Dan Pariwisata

SASARAN	PROGRAM	PERANGKAT DAERAH PENANGGUNG JAWAB
PROGRAM PRIORITAS 5: INSENTIF PLUS GURU NGAJI DAN GURU AGAMA		
Pemberian Insentif Tambahan Bagi Guru Ngaji Dan Guru Agama Swasta/Non Formal Yang Ditetapkan Dengan Keputusan KDH	Program Pengelolaan Pendidikan	Dinas Pendidikan Dan Kebudayaan
PROGRAM PRIORITAS 6: RP. 5 JUTA-50 JUTA MODAL USAHA MIKRO PEREMPUAN		
Pemberian Stimulan Modal Usaha Sebesar 5-50 Juta Bagi Usaha Mikro Perempuan Sesuai Klasifikasi Usaha Yang Ditetapkan Dengan Keputusan KDH	Program Pemberdayaan Usaha Menengah, Usaha Kecil, Dan Usaha Mikro (UMKM)	Dinas Koperasi Dan Usaha Mikro
Pendampingan Pemasaran Produk Secara Digital (Market Place) Bagi Usaha Mikro Perempuan	Program Pengembangan UMKM	Dinas Koperasi Dan Usaha Mikro
PROGRAM PRIORITAS 7: RP. 6 JUTA OPERASIONAL BAGI RT		
Tambahan Anggaran Operasional Menjadi 6 Juta Bagi RT se-Kabupaten Sidoarjo		APBDes
PROGRAM PRIORITAS 8: 20.000 UMKM NAIK KELAS		
Pendampingan/Pembinaan Terhadap UMKM Untuk Menjadi Berkembang Dan Naik Kelas Secara Bertahap	PROGRAM PERENCANAAN DAN PEMBANGUNAN INDUSTRI	Dinas Perindustrian dan Perdagangan
	PROGRAM PENGEMBANGAN UMKM	Dinas Koperasi Dan Usaha Mikro
	PROGRAM PENGEMBANGAN EKSPOR	Dinas Perindustrian dan Perdagangan
PROGRAM PRIORITAS 9: PENATAAN KOTA DAN TRANSPORTASI TERPADU URAI KEMACETAN		
Penuntasan Proyek Frontage Road Ruas Waru-Buduran S.D Tahun 2023	Program Penyelenggaraan Jalan	Dinas PU Bina Marga Dan SDA
		Dinas PU Bina Marga Dan SDA
Tersedianya Fasilitas Perlengkapan Jalan (Rambu, Marka, Dan Guardrill) Dan Penerangan Jalan Umum (PJU) Pada Jalan Kabupaten/Kota.	Program Penyelenggaraan Lalulintas Dan Angkitan Jalan (LLAJ)	Dinas Perhubungan
		Dinas Perhubungan
		Dinas Perhubungan
Pengembangan Konsep Transportasi Massal Secara Terintegrasi	Program Penyelenggaraan Lalulintas Dan Angkitan Jalan (LLAJ)	Dinas Perhubungan
	Program Pengelolaan Perkeretaapian	Dinas Perhubungan
Pembangunan Jllt Untuk Mengurangi Beban Mobilisasi Penduduk /Barang Dalam Kota	Program Penyelenggaraan Jalan	Dinas PU Bina Marga Dan SDA
Rekayasa Lalu Lintas Jalan Protokol Pada Saat Jam Sibuk	Program Penyelenggaraan Lalu lintas Dan Angkutan Jalan (LLAJ)	Dinas Perhubungan
Tercapainya Kondisi Jalan Kabupaten Baik Dan Sedang	Program Penyelenggaraan Jalan	Dinas PU Bina Marga Dan SDA
		Dinas PU Bina Marga Dan SDA
Terhubungnya Pusat-pusat Kegiatan Dan Pusat Produksi (Konektivitas) Di Wilayah Kabupaten/Kota.		Dinas PU Bina Marga Dan SDA
		Dinas PU Bina Marga Dan SDA
Terhubungnya pusat-pusat kegiatan dan pusat produksi (konektivitas) di wilayah kabupaten/kota.	Program Penyelenggaraan lalulintas dan angkitan jalan (LLAJ)	Dinas Perhubungan
Tersedianya angkutan umum yang melayani wilayah yang telah tersedia jaringan jalan untuk jaringan jalan Kabupaten		

SASARAN	PROGRAM	PERANGKAT DAERAH PENANGGUNG JAWAB
Tersedianya angkutan umum yang melayani jaringan trayek yang menghubungkan daerah tertinggal dan terpencil dengan wilayah yang telah berkembang pada wilayah yang telah tersedia jaringan jalan Kabupaten		
Tersedianya halte dan terminal angkutan penumpang yang telah dilayani angkutan umum dalam trayek.	Program Penyelenggaraan lalulintas dan angkutan jalan (LLAJ)	Dinas Perhubungan
Tersusunnya Rencana Tata Bangunan dan Lingkungan Perkotaan	Program Penataan Bangunan Dan Lingkungannya	Dinas Perumahan, Permukiman, Cipta Karya dan Tata Ruang
PROGRAM PRIORITAS 10: TINGKATKAN KESEJAHTERAAN TENAGA KESEHATAN DAN KADER POSYANDU		
Pemberian Insentif Tambahan Bagi Kader Posyandu	Program Pemberdayaan Masyarakat Bidang Kesehatan	Dinas Kesehatan
PROGRAM PRIORITAS 11: TINGKATKAN KESEJAHTERAAN GTT, GURU SWASTA, DAN TENAGA HONORER		
Pemberian Honorarium Dan Tunjangan Lainnya Bagi GTT Dan Tenaga Honorer/Non PNS Secara Layak (Mendekati Standar Kota Surabaya)	Program Pengelolaan Pendidikan	Dinas Pendidikan Dan Kebudayaan
Pemberian Insentiftambahan Bagi Guru Swasta SD/SMP	Program Pengelolaan Pendidikan	Dinas Pendidikan Dan Kebudayaan
PROGRAM PRIORITAS 12: YOUTH CENTER, BANGUN PUSAT KREATIVITAS ANAK MUDA		
Pengembangan Kreativitas Anak Muda Dalam Menghadapi Era Digitalisasi Melalui Job Millenial Training, Market Place Dan Job Information Center	Program Pengembangan Kapasitas Daya Saing Kepemudaan	Dinas Kepemudaan, Olahraga, Dan Pariwisata
Penguatan Ekonomi Kreatif Sebagai Daya Dukung Pertumbuhan Ekonomi	Program Pengembangan Sumber Daya Pariwisata Dan Ekonomi Kreatif	Dinas Kepemudaan, Olahraga, Dan Pariwisata
Pembangunan Gedung Youth Center Sebagai Wadah Pengembangan Minat Dan Bakat Bagi Komunitas Anak Muda	Program Pengembangan Kapasitas Daya Saing Kepemudaan	Dinas Kepemudaan, Olahraga, Dan Pariwisata
PROGRAM PRIORITAS 13: 2.000 WARUNG RAKYAT DIRENOVASI		
Pendampingan/Pembinaan Pemasaran Dan Tata Kelola Terhadap Usaha Mikro (Warung)	PROGRAM PEMBERDAYAAN USAHA MENENGAH, USAHA KECIL, DAN USAHA MIKRO (UMKM)	Dinas Koperasi dan Usaha Mikro
Penggalakan Program Membeli di Warung Sekitar	PROGRAM PEMBERDAYAAN USAHA MENENGAH, USAHA KECIL, DAN USAHA MIKRO (UMKM)	Dinas Koperasi dan Usaha Mikro
Renovasi Warung Dengan Nilai Konversi Sebesar 5 Juta	Program Peningkatan Sarana Distribusi Perdagangan	Dinas Perindustrian Dan Perdagangan
PROGRAM PRIORITAS 14: TINGKATKAN ADD UNTUK DESA SEJAHTERA		
Insentif Bagi Perangkat Desa	Bantuan Keuangan / APBDes	
Pembangunan Fasilitas Dan Sarana Pelayanan Publik Berskala Lokal	Bantuan Keuangan / APBDes	
Pemberian Bantuan Modal Bagi BUMDes	Bantuan Keuangan / APBDes	
Peningkatan Infrastruktur Guna Kemudahan Akses Ekonomi Desa	Bantuan Keuangan / APBDes	

SASARAN	PROGRAM	PERANGKAT DAERAH PENANGGUNG JAWAB
Pengembangan Produk Unggulan Desa Melalui BUMDes	Bantuan Keuangan / APBDes	
PROGRAM PRIORITAS 15: 24 JAM PENGADUAN RAKYAT RESPON CEPAT		
Meningkatnya Kepuasan Masyarakat Terhadap Layanan Keterbukaan Komunikasi Dan Informasi Publik	Program Informasi Dan Komunikasi Publik	Dinas Komunikasi Dan Informatika
Tersedianya Call Center 24 Jam Pengaduan Masyarakat		
Call Center Resmi Pemerintah Kabupaten Sidoarjo		
Pembuatan Akun Resmi Whatsapp "Sidoarjo Mas"		
Pengelolaan Email Pengaduan Masyarakat		
Pembuatan Akun Medsos Lainnya (Instagram, FB, Twitter, Dsb)		
PROGRAM PRIORITAS 16:REFORMASI PERIJINAN UNTUK BISNIS YANG KONDUSIF		
Pelayanan Perijinan "Jemput Bola" Untuk Umkm Ke Desa	Program Pelayanan Penanaman Modal	Dinas Penanaman Modal Dan PTSP
S O P Kepastian Waktu Dalam Pelayanan Pengurusan Perijinan	Program Pelayanan Penanaman Modal	
Pengendalian Dan Pengawasan Untuk Meminimalisir Biaya Perijinan	Program Pelayanan Penanaman Modal	
Peraturan/Regulasi Thd Investor Untuk Komitmen Menyerap Tenaga Kerja Lokal	Program Pelayanan Penanaman Modal	
Kemudahan Bagi Investor/Sektor Swasta Untuk Berinvestasi/Bekerja Sama Dengan Pemerintah Daerah	Program Pelayanan Penanaman Modal	
Penyediaan Jaringan FO serta Aplikasi dalam rangaka mendukung digitalisasi perizinan	Program Aplikasi Informatika	Dinas Komunikasi dan Informatika
Meningkatnya Pemanfaatan Teknologi Informatika dalam bidang perizinan		
PROGRAM PRIORITAS 17: PERLUASAN RTH, REVITALISASI SUNGAI, REVOLUSI MANAJEMEN SAMPAH		
Tercapainya Luasan RTH Terhadap Baku Rencana Luas RTH Dalam Masterplan	Program Pengelolaan Keanekaragaman Hayati (Kehati)	Dinas Lingkungan Hidup Dan Kebersihan
Terwujudnya Sungai Yang Bersih Dan Kapasitas Yang Cukup Untuk Menampung Debit Air Rencana Sehingga Tidak Terjadi Genangan	Program Pengembangan Permukiman	Dinas Perumahan, Permukiman, Cipta Karya Dan Tata Ruang
	Program Pengelolaan Sumber Daya Air (SDA)	Dinas PU Bina Marga Dan SDA
Tersedinya Air Irigasi Untuk Pertanian Rakyat Pada Sistem Irigasi Yang Sudah Ada Sesuai Dengan Kewenangannya.	Program Pengelolaan Sumber Daya Air (SDA)	Dinas PU Bina Marga Dan SDA
Tercapainya Pengurangan Sampah Sesuai Dengan Target Jakstrada Persamapahan	Program Pengelolaan Persampahan	Dinas Lingkungan Hidup Dan Kebersihan
Tewujudnya Penanganan Sampah Sesuai Dengan Target Jakstrada Persampahan	Program Pengelolaan Persampahan	Dinas Lingkungan Hidup Dan Kebersihan

4.3 Pendekatan Pengarusutamaan Pembangunan

4.3.1 Standar Pelayanan Minimal (SPM)

Menindaklanjuti amanat undang-undang Nomor 23 Tahun 2014 tentang Pemerintah Daerah dan Peraturan Pemerintah Nomor 2 Tahun 2018 tentang Standar Pelayanan Minimal menggantikan Peraturan Pemerintah sebelumnya Nomor 65 Tahun 2005 tentang Pedoman Penyusunan dan Penerapan Standar Pelayanan Minimal. Pelayanan dasar dalam Standar Pelayanan Minimal merupakan urusan pemerintahan wajib yang diselenggarakan Pemerintah Daerah baik Pemerintah Provinsi maupun Pemerintah Daerah sebagaimana disajikan pada tabel berikut :

Tabel 4.9
Pendekatan Pengarusutamaan Pelayanan Dasar Kabupaten Sidoarjo Tahun 2025 Berdasarkan Standar Pelayanan Minimal (SPM)

NO	SPM	NAMA LAYANAN SPM	NAMA OPD	PROGRAM	KEGIATAN	SUB KEGIATAN	RKPD 2025 (Rp)	PERUBAHAN RKPD 2025 (Rp)
1	SPM Bidang Pendidikan	Pendidikan Dasar	Dinas Pendidikan dan Kebudayaan	Program Pengelolaan Pendidikan	Pengelolaan Pendidikan Sekolah Dasar	Bimbingan Teknis, Pelatihan, dan/atau Magang/PKL untuk Peningkatan Kapasitas Bidang Pendidikan	18,851,149	148,882,700
2	SPM Bidang Pendidikan	Pendidikan Dasar	Dinas Pendidikan dan Kebudayaan	Program Pengelolaan Pendidikan	Pengelolaan Pendidikan Sekolah Dasar	Fasilitasi Komunitas Belajar Pendidik dan Tenaga Kependidikan	2,497,500	-
3	SPM Bidang Pendidikan	Pendidikan Dasar	Dinas Pendidikan dan Kebudayaan	Program Pengelolaan Pendidikan	Pengelolaan Pendidikan Sekolah Dasar	Koordinasi, Perencanaan, Supervisi dan Evaluasi Layanan di Bidang Pendidikan	2,497,500	-
4	SPM Bidang Pendidikan	Pendidikan Dasar	Dinas Pendidikan dan Kebudayaan	Program Pengelolaan Pendidikan	Pengelolaan Pendidikan Sekolah Dasar	Pelatihan Penggunaan Aplikasi Bidang Pendidikan	22,050,000	-
5	SPM Bidang Pendidikan	Pendidikan Dasar	Dinas Pendidikan dan Kebudayaan	Program Pengelolaan Pendidikan	Pengelolaan Pendidikan Sekolah Dasar	Pembangunan Ruang Kelas Baru	800,936,400	-
6	SPM Bidang Pendidikan	Pendidikan Dasar	Dinas Pendidikan dan Kebudayaan	Program Pengelolaan Pendidikan	Pengelolaan Pendidikan Sekolah Dasar	Pembangunan Unit Sekolah Baru (USB)	642,690	-
7	SPM Bidang Pendidikan	Pendidikan Dasar	Dinas Pendidikan dan Kebudayaan	Program Pengelolaan Pendidikan	Pengelolaan Pendidikan Sekolah Dasar	Pemberian layanan pendampingan bagi satuan pendidikan untuk pencegahan perundungan, kekerasan, dan intoleransi	30,000	31,058,649
8	SPM Bidang Pendidikan	Pendidikan Dasar	Dinas Pendidikan dan Kebudayaan	Program Pengelolaan Pendidikan	Pengelolaan Pendidikan Sekolah Dasar	Pembinaan Kelembagaan dan Manajemen Sekolah	211,359,596	89,133,447
9	SPM Bidang Pendidikan	Pendidikan Dasar	Dinas Pendidikan dan Kebudayaan	Program Pengelolaan Pendidikan	Pengelolaan Pendidikan Sekolah Dasar	Pembinaan Penggunaan Teknologi, Informasi dan Komunikasi (TIK) untuk Pendidikan	22,050,000	

NO	SPM	NAMA LAYANAN SPM	NAMA OPD	PROGRAM	KEGIATAN	SUB KEGIATAN	RKPD 2025 (Rp)	PERUBAHAN RKPD 2025 (Rp)
10	SPM Bidang Pendidikan	Pendidikan Dasar	Dinas Pendidikan dan Kebudayaan	Program Pengelolaan Pendidikan	Pengelolaan Pendidikan Sekolah Dasar	Pengadaan Perlengkapan Peserta Didik	2,497,500	13,746,240
11	SPM Bidang Pendidikan	Pendidikan Dasar	Dinas Pendidikan dan Kebudayaan	Program Pengelolaan Pendidikan	Pengelolaan Pendidikan Sekolah Dasar	Pengembangan Karir Pendidik dan Tenaga Kependidikan pada Satuan Pendidikan Sekolah Dasar	23,449,557,700	9,953,757,700
12	SPM Bidang Pendidikan	Pendidikan Dasar	Dinas Pendidikan dan Kebudayaan	Program Pengelolaan Pendidikan	Pengelolaan Pendidikan Sekolah Dasar	Pengembangan konten digital untuk pendidikan	27,300,000	
13	SPM Bidang Pendidikan	Pendidikan Dasar	Dinas Pendidikan dan Kebudayaan	Program Pengelolaan Pendidikan	Pengelolaan Pendidikan Sekolah Dasar	Penyediaan Pendidik dan Tenaga Kependidikan bagi Satuan Pendidikan Sekolah Dasar	30,000	2,998,491,200
14	SPM Bidang Pendidikan	Pendidikan Dasar	Dinas Pendidikan dan Kebudayaan	Program Pengelolaan Pendidikan	Pengelolaan Pendidikan Sekolah Dasar	Perlengkapan Dasar Buku Teks dan Non Teks Peserta Didik	2,497,500	
15	SPM Bidang Pendidikan	Pendidikan Dasar	Dinas Pendidikan dan Kebudayaan	Program Pengelolaan Pendidikan	Pengelolaan Pendidikan Sekolah Dasar	Rehabilitasi Sedang/Berat Ruang Kelas Sekolah	120,271,768,210	66,727,277,992
16	SPM Bidang Pendidikan	Pendidikan Dasar	Dinas Pendidikan dan Kebudayaan	Program Pengelolaan Pendidikan	Pengelolaan Pendidikan Sekolah Dasar	Sosialisasi dan Advokasi Kebijakan Bidang Pendidikan	27,351,149	
17	SPM Bidang Pendidikan	Pendidikan Dasar	Dinas Pendidikan dan Kebudayaan	Program Pengelolaan Pendidikan	Pengelolaan Pendidikan Sekolah Menengah Pertama	Bimbingan Teknis, Pelatihan, dan/atau Magang/PKL untuk Peningkatan Kapasitas Bidang Pendidikan	18,851,149	163,314,050
18	SPM Bidang Pendidikan	Pendidikan Dasar	Dinas Pendidikan dan Kebudayaan	Program Pengelolaan Pendidikan	Pengelolaan Pendidikan Sekolah Menengah Pertama	Fasilitasi Komunitas Belajar Pendidik dan Tenaga Kependidikan	2,497,500	
19	SPM Bidang Pendidikan	Pendidikan Dasar	Dinas Pendidikan dan Kebudayaan	Program Pengelolaan Pendidikan	Pengelolaan Pendidikan Sekolah Menengah Pertama	Koordinasi, Perencanaan, Supervisi dan Evaluasi Layanan di Bidang Pendidikan	96,000,000	83,200,000

NO	SPM	NAMA LAYANAN SPM	NAMA OPD	PROGRAM	KEGIATAN	SUB KEGIATAN	RKPD 2025 (Rp)	PERUBAHAN RKPD 2025 (Rp)
20	SPM Bidang Pendidikan	Pendidikan Dasar	Dinas Pendidikan dan Kebudayaan	Program Pengelolaan Pendidikan	Pengelolaan Pendidikan Sekolah Menengah Pertama	Pelatihan Penggunaan Aplikasi Bidang Pendidikan	16,800,000	
21	SPM Bidang Pendidikan	Pendidikan Dasar	Dinas Pendidikan dan Kebudayaan	Program Pengelolaan Pendidikan	Pengelolaan Pendidikan Sekolah Menengah Pertama	Pembangunan Ruang Kelas Baru	898,626,000	
22	SPM Bidang Pendidikan	Pendidikan Dasar	Dinas Pendidikan dan Kebudayaan	Program Pengelolaan Pendidikan	Pengelolaan Pendidikan Sekolah Menengah Pertama	Pembangunan Unit Sekolah Baru (USB)	192,807	
23	SPM Bidang Pendidikan	Pendidikan Dasar	Dinas Pendidikan dan Kebudayaan	Program Pengelolaan Pendidikan	Pengelolaan Pendidikan Sekolah Menengah Pertama	Pemberian layanan pendampingan bagi satuan pendidikan untuk pencegahan perundungan, kekerasan, dan intoleransi	30,000	31,043,950
24	SPM Bidang Pendidikan	Pendidikan Dasar	Dinas Pendidikan dan Kebudayaan	Program Pengelolaan Pendidikan	Pengelolaan Pendidikan Sekolah Menengah Pertama	Pembinaan Kelembagaan dan Manajemen Sekolah	240,904,596	247,749,050
25	SPM Bidang Pendidikan	Pendidikan Dasar	Dinas Pendidikan dan Kebudayaan	Program Pengelolaan Pendidikan	Pengelolaan Pendidikan Sekolah Menengah Pertama	Pembinaan Penggunaan Teknologi, Informasi dan Komunikasi (TIK) untuk Pendidikan	16,800,000	
26	SPM Bidang Pendidikan	Pendidikan Dasar	Dinas Pendidikan dan Kebudayaan	Program Pengelolaan Pendidikan	Pengelolaan Pendidikan Sekolah Menengah Pertama	Pengadaan Perlengkapan Peserta Didik	3,612,000	3,827,996,500
27	SPM Bidang Pendidikan	Pendidikan Dasar	Dinas Pendidikan dan Kebudayaan	Program Pengelolaan Pendidikan	Pengelolaan Pendidikan Sekolah Menengah Pertama	Pengembangan Karir Pendidik dan Tenaga Kependidikan pada Satuan Pendidikan Sekolah Menengah Pertama	14,494,415,400	6,443,415,400
28	SPM Bidang Pendidikan	Pendidikan Dasar	Dinas Pendidikan dan Kebudayaan	Program Pengelolaan Pendidikan	Pengelolaan Pendidikan Sekolah Menengah Pertama	Pengembangan konten digital untuk pendidikan	16,800,000	

NO	SPM	NAMA LAYANAN SPM	NAMA OPD	PROGRAM	KEGIATAN	SUB KEGIATAN	RKPD 2025 (Rp)	PERUBAHAN RKPD 2025 (Rp)
29	SPM Bidang Pendidikan	Pendidikan Dasar	Dinas Pendidikan dan Kebudayaan	Program Pengelolaan Pendidikan	Pengelolaan Pendidikan Sekolah Menengah Pertama	Penyediaan Biaya Personil Peserta Didik Sekolah Menengah Pertama	244,500,000	
30	SPM Bidang Pendidikan	Pendidikan Dasar	Dinas Pendidikan dan Kebudayaan	Program Pengelolaan Pendidikan	Pengelolaan Pendidikan Sekolah Menengah Pertama	Penyediaan Pendidik dan Tenaga Kependidikan bagi Satuan Pendidikan Sekolah Menengah Pertama	30,000	2,288,544,000
31	SPM Bidang Pendidikan	Pendidikan Dasar	Dinas Pendidikan dan Kebudayaan	Program Pengelolaan Pendidikan	Pengelolaan Pendidikan Sekolah Menengah Pertama	Rehabilitasi Sedang/Berat Ruang Kelas Sekolah	314,652,290	1,712,642,690
32	SPM Bidang Pendidikan	Pendidikan Dasar	Dinas Pendidikan dan Kebudayaan	Program Pengelolaan Pendidikan	Pengelolaan Pendidikan Sekolah Menengah Pertama	Sosialisasi dan Advokasi Kebijakan Bidang Pendidikan	27,351,149	51,391,350
33	SPM Bidang Pendidikan	Pendidikan Anak Usia Dini	Dinas Pendidikan dan Kebudayaan	Program Pengelolaan Pendidikan	Pengelolaan Pendidikan Anak Usia Dini (PAUD)	Bimbingan Teknis, Pelatihan, dan/atau Magang/PKL untuk Peningkatan Kapasitas Bidang Pendidikan	1,750,000	
34	SPM Bidang Pendidikan	Pendidikan Anak Usia Dini	Dinas Pendidikan dan Kebudayaan	Program Pengelolaan Pendidikan	Pengelolaan Pendidikan Anak Usia Dini (PAUD)	Koordinasi, Perencanaan, Supervisi dan Evaluasi Layanan di Bidang Pendidikan	1,750,000	
35	SPM Bidang Pendidikan	Pendidikan Anak Usia Dini	Dinas Pendidikan dan Kebudayaan	Program Pengelolaan Pendidikan	Pengelolaan Pendidikan Anak Usia Dini (PAUD)	Pelatihan Penggunaan Aplikasi Bidang Pendidikan	1,750,000	
36	SPM Bidang Pendidikan	Pendidikan Anak Usia Dini	Dinas Pendidikan dan Kebudayaan	Program Pengelolaan Pendidikan	Pengelolaan Pendidikan Anak Usia Dini (PAUD)	Pembangunan Ruang Kelas Baru	1,705,000,000	
37	SPM Bidang Pendidikan	Pendidikan Anak Usia Dini	Dinas Pendidikan dan Kebudayaan	Program Pengelolaan Pendidikan	Pengelolaan Pendidikan Anak Usia Dini (PAUD)	Pembinaan Kelembagaan dan Manajemen PAUD	1,599,824,069	843,592,700
38	SPM Bidang Pendidikan	Pendidikan Anak Usia Dini	Dinas Pendidikan dan Kebudayaan	Program Pengelolaan Pendidikan	Pengelolaan Pendidikan Anak Usia Dini (PAUD)	Pengembangan Karir Pendidik dan Tenaga Kependidikan pada Satuan Pendidikan PAUD	33,996,705,000	30,505,656,081

NO	SPM	NAMA LAYANAN SPM	NAMA OPD	PROGRAM	KEGIATAN	SUB KEGIATAN	RKPD 2025 (Rp)	PERUBAHAN RKPD 2025 (Rp)
39	SPM Bidang Pendidikan	Pendidikan Anak Usia Dini	Dinas Pendidikan dan Kebudayaan	Program Pengelolaan Pendidikan	Pengelolaan Pendidikan Anak Usia Dini (PAUD)	Pengembangan konten digital untuk pendidikan	1,750,000	
40	SPM Bidang Pendidikan	Pendidikan Anak Usia Dini	Dinas Pendidikan dan Kebudayaan	Program Pengelolaan Pendidikan	Pengelolaan Pendidikan Anak Usia Dini (PAUD)	Penyediaan Biaya Personil Peserta Didik PAUD	433,750,000	
41	SPM Bidang Pendidikan	Pendidikan Anak Usia Dini	Dinas Pendidikan dan Kebudayaan	Program Pengelolaan Pendidikan	Pengelolaan Pendidikan Anak Usia Dini (PAUD)	Sosialisasi dan Advokasi Kebijakan Bidang Pendidikan	1,750,000	
42	SPM Bidang Pendidikan	Pendidikan Kesetaraan	Dinas Pendidikan dan Kebudayaan	Program Pengelolaan Pendidikan	Pengelolaan Pendidikan Nonformal/Kesetaraan	Koordinasi, Perencanaan, Supervisi dan Evaluasi Layanan di Bidang Pendidikan	3,550,542,654	2,827,779,684
43	SPM Bidang Pendidikan	Pendidikan Kesetaraan	Dinas Pendidikan dan Kebudayaan	Program Pengelolaan Pendidikan	Pengelolaan Pendidikan Nonformal/Kesetaraan	Pembangunan Unit Sekolah Baru (USB)	321,345	
44	SPM Bidang Pendidikan	Pendidikan Kesetaraan	Dinas Pendidikan dan Kebudayaan	Program Pengelolaan Pendidikan	Pengelolaan Pendidikan Nonformal/Kesetaraan	Penyediaan Biaya Personil Peserta Didik Nonformal/Kesetaraan	3,259,394,125	4,232,820,000
45	SPM Bidang Pendidikan	Angka Partisipasi Sekolah	Dinas Pendidikan dan Kebudayaan	Program Pengelolaan Pendidikan	Pengelolaan Pendidikan Anak Usia Dini (PAUD)	Koordinasi, Perencanaan, Supervisi dan Evaluasi Layanan di Bidang Pendidikan	1,750,000	
46	SPM Bidang Pendidikan	Angka Partisipasi Sekolah	Dinas Pendidikan dan Kebudayaan	Program Pengelolaan Pendidikan	Pengelolaan Pendidikan Anak Usia Dini (PAUD)	Pembangunan Ruang Kelas Baru	1,705,000,000	
47	SPM Bidang Pendidikan	Angka Partisipasi Sekolah	Dinas Pendidikan dan Kebudayaan	Program Pengelolaan Pendidikan	Pengelolaan Pendidikan Anak Usia Dini (PAUD)	Penyediaan Biaya Personil Peserta Didik PAUD	433,750,000	
48	SPM Bidang Pendidikan	Angka Partisipasi Sekolah	Dinas Pendidikan dan Kebudayaan	Program Pengelolaan Pendidikan	Pengelolaan Pendidikan Anak Usia Dini (PAUD)	Rehabilitasi Sedang/Berat Ruang Kelas Sekolah	2,967,000,000	1,609,989,000
49	SPM Bidang Pendidikan	Angka Partisipasi Sekolah	Dinas Pendidikan dan Kebudayaan	Program Pengelolaan Pendidikan	Pengelolaan Pendidikan Nonformal/Kesetaraan	Koordinasi, Perencanaan, Supervisi dan Evaluasi Layanan di Bidang Pendidikan	3,550,542,654	2,827,779,684

NO	SPM	NAMA LAYANAN SPM	NAMA OPD	PROGRAM	KEGIATAN	SUB KEGIATAN	RKPD 2025 (Rp)	PERUBAHAN RKPD 2025 (Rp)
50	SPM Bidang Pendidikan	Angka Partisipasi Sekolah	Dinas Pendidikan dan Kebudayaan	Program Pengelolaan Pendidikan	Pengelolaan Pendidikan Nonformal/Kesetaraan	Pembangunan Unit Sekolah Baru (USB)	321,345	
51	SPM Bidang Pendidikan	Angka Partisipasi Sekolah	Dinas Pendidikan dan Kebudayaan	Program Pengelolaan Pendidikan	Pengelolaan Pendidikan Nonformal/Kesetaraan	Pembinaan Kelembagaan dan Manajemen Sekolah Nonformal/Kesetaraan	224,613,574	139,539,050
52	SPM Bidang Pendidikan	Angka Partisipasi Sekolah	Dinas Pendidikan dan Kebudayaan	Program Pengelolaan Pendidikan	Pengelolaan Pendidikan Nonformal/Kesetaraan	Penyediaan Biaya Personil Peserta Didik Nonformal/Kesetaraan	3,259,394,125	4,232,820,000
53	SPM Bidang Pendidikan	Angka Partisipasi Sekolah	Dinas Pendidikan dan Kebudayaan	Program Pengelolaan Pendidikan	Pengelolaan Pendidikan Nonformal/Kesetaraan	Penyediaan Pendidik dan Tenaga Kependidikan bagi Satuan Pendidikan Nonformal/Kesetaraan	1,750,000	
54	SPM Bidang Pendidikan	Angka Partisipasi Sekolah	Dinas Pendidikan dan Kebudayaan	Program Pengelolaan Pendidikan	Pengelolaan Pendidikan Nonformal/Kesetaraan	Penyelenggaraan Proses Belajar bagi Peserta Didik	107,260,649	54,408,650
55	SPM Bidang Pendidikan	Angka Partisipasi Sekolah	Dinas Pendidikan dan Kebudayaan	Program Pengelolaan Pendidikan	Pengelolaan Pendidikan Sekolah Dasar	Koordinasi, Perencanaan, Supervisi dan Evaluasi Layanan di Bidang Pendidikan	2,497,500	
56	SPM Bidang Pendidikan	Angka Partisipasi Sekolah	Dinas Pendidikan dan Kebudayaan	Program Pengelolaan Pendidikan	Pengelolaan Pendidikan Sekolah Dasar	Pembangunan Ruang Kelas Baru	800,936,400	
57	SPM Bidang Pendidikan	Angka Partisipasi Sekolah	Dinas Pendidikan dan Kebudayaan	Program Pengelolaan Pendidikan	Pengelolaan Pendidikan Sekolah Dasar	Pembangunan Unit Sekolah Baru (USB)	642,690	
58	SPM Bidang Pendidikan	Angka Partisipasi Sekolah	Dinas Pendidikan dan Kebudayaan	Program Pengelolaan Pendidikan	Pengelolaan Pendidikan Sekolah Dasar	Pengadaan Perlengkapan Peserta Didik	2,497,500	13,746,240
59	SPM Bidang Pendidikan	Angka Partisipasi Sekolah	Dinas Pendidikan dan Kebudayaan	Program Pengelolaan Pendidikan	Pengelolaan Pendidikan Sekolah Dasar	Penyediaan Biaya Personil Peserta Didik Sekolah Dasar	698,497,500	633,000,000

NO	SPM	NAMA LAYANAN SPM	NAMA OPD	PROGRAM	KEGIATAN	SUB KEGIATAN	RKPD 2025 (Rp)	PERUBAHAN RKPD 2025 (Rp)
60	SPM Bidang Pendidikan	Angka Partisipasi Sekolah	Dinas Pendidikan dan Kebudayaan	Program Pengelolaan Pendidikan	Pengelolaan Pendidikan Sekolah Dasar	Rehabilitasi Sedang/Berat Ruang Kelas Sekolah	120,271,768,210	66,727,277,992
61	SPM Bidang Pendidikan	Literasi dan Numerasi	Dinas Pendidikan dan Kebudayaan	Program Pengelolaan Pendidikan	Pengelolaan Pendidikan Sekolah Dasar	Bimbingan Teknis, Pelatihan, dan/atau Magang/PKL untuk Peningkatan Kapasitas Bidang Pendidikan	18,851,149	148,882,700
62	SPM Bidang Pendidikan	Literasi dan Numerasi	Dinas Pendidikan dan Kebudayaan	Program Pengelolaan Pendidikan	Pengelolaan Pendidikan Sekolah Dasar	Fasilitasi Komunitas Belajar Pendidik dan Tenaga Kependidikan	2,497,500	
63	SPM Bidang Pendidikan	Literasi dan Numerasi	Dinas Pendidikan dan Kebudayaan	Program Pengelolaan Pendidikan	Pengelolaan Pendidikan Sekolah Dasar	Pelatihan Penggunaan Aplikasi Bidang Pendidikan	22,050,000	
64	SPM Bidang Pendidikan	Literasi dan Numerasi	Dinas Pendidikan dan Kebudayaan	Program Pengelolaan Pendidikan	Pengelolaan Pendidikan Sekolah Dasar	Pembinaan Penggunaan Teknologi, Informasi dan Komunikasi (TIK) untuk Pendidikan	22,050,000	
65	SPM Bidang Pendidikan	Literasi dan Numerasi	Dinas Pendidikan dan Kebudayaan	Program Pengelolaan Pendidikan	Pengelolaan Pendidikan Sekolah Dasar	Pengembangan Karir Pendidik dan Tenaga Kependidikan pada Satuan Pendidikan Sekolah Dasar	23,449,557,700	9,953,757,700
66	SPM Bidang Pendidikan	Literasi dan Numerasi	Dinas Pendidikan dan Kebudayaan	Program Pengelolaan Pendidikan	Pengelolaan Pendidikan Sekolah Dasar	Pengembangan konten digital untuk pendidikan	27,300,000	
67	SPM Bidang Pendidikan	Literasi dan Numerasi	Dinas Pendidikan dan Kebudayaan	Program Pengelolaan Pendidikan	Pengelolaan Pendidikan Sekolah Dasar	Penyediaan Pendidik dan Tenaga Kependidikan bagi Satuan Pendidikan Sekolah Dasar	30,000	2,998,491,200
68	SPM Bidang Pendidikan	Literasi dan Numerasi	Dinas Pendidikan dan Kebudayaan	Program Pengelolaan Pendidikan	Pengelolaan Pendidikan Sekolah Dasar	Penyelenggaraan Proses Belajar Bagi Peserta Didik	1,125,613,447	514,974,050

NO	SPM	NAMA LAYANAN SPM	NAMA OPD	PROGRAM	KEGIATAN	SUB KEGIATAN	RKPD 2025 (Rp)	PERUBAHAN RKPD 2025 (Rp)
69	SPM Bidang Pendidikan	Literasi dan Numerasi	Dinas Pendidikan dan Kebudayaan	Program Pengelolaan Pendidikan	Pengelolaan Pendidikan Sekolah Dasar	Perlengkapan Dasar Buku Teks dan Non Teks Peserta Didik	2,497,500	
70	SPM Bidang Pendidikan	Keamanan, Kebhinekaan, dan Inklusivitas	Dinas Pendidikan dan Kebudayaan	Program Pengelolaan Pendidikan	Pengelolaan Pendidikan Sekolah Dasar	Pemberian layanan pendampingan bagi satuan pendidikan untuk pencegahan perundungan, kekerasan, dan intoleransi	30,000	31,058,649
71	SPM Bidang Pendidikan	Keamanan, Kebhinekaan, dan Inklusivitas	Dinas Pendidikan dan Kebudayaan	Program Pengelolaan Pendidikan	Pengelolaan Pendidikan Sekolah Dasar	Pembinaan Kelembagaan dan Manajemen Sekolah	211,359,596	89,133,447
72	SPM Bidang Pendidikan	Keamanan, Kebhinekaan, dan Inklusivitas	Dinas Pendidikan dan Kebudayaan	Program Pengelolaan Pendidikan	Pengelolaan Pendidikan Sekolah Menengah Pertama	Bimbingan Teknis, Pelatihan, dan/atau Magang/PKL untuk Peningkatan Kapasitas Bidang Pendidikan	18,851,149	163,314,050
73	SPM Bidang Pendidikan	Keamanan, Kebhinekaan, dan Inklusivitas	Dinas Pendidikan dan Kebudayaan	Program Pengelolaan Pendidikan	Pengelolaan Pendidikan Sekolah Menengah Pertama	Pemberian layanan pendampingan bagi satuan pendidikan untuk pencegahan perundungan, kekerasan, dan intoleransi	30,000	31,043,950
74	SPM Bidang Pendidikan	Keamanan, Kebhinekaan, dan Inklusivitas	Dinas Pendidikan dan Kebudayaan	Program Pengelolaan Pendidikan	Pengelolaan Pendidikan Sekolah Menengah Pertama	Pembinaan Kelembagaan dan Manajemen Sekolah	240,904,596	247,749,050
75	SPM Bidang Pendidikan	Keamanan, Kebhinekaan, dan Inklusivitas	Dinas Pendidikan dan Kebudayaan	Program Pengelolaan Pendidikan	Pengelolaan Pendidikan Sekolah Menengah Pertama	Pengembangan konten digital untuk pendidikan	16,800,000	
76	SPM Bidang Pendidikan	Kekhususan PAUD	Dinas Pendidikan dan Kebudayaan	Program Pengelolaan Pendidikan	Pengelolaan Pendidikan Anak Usia Dini (PAUD)	Bimbingan Teknis, Pelatihan, dan/atau Magang/PKL untuk Peningkatan Kapasitas Bidang Pendidikan	1,750,000	
77	SPM Bidang Pendidikan	Kekhususan PAUD	Dinas Pendidikan dan Kebudayaan	Program Pengelolaan Pendidikan	Pengelolaan Pendidikan Anak Usia Dini (PAUD)	Pelatihan Penggunaan Aplikasi Bidang Pendidikan	1,750,000	

NO	SPM	NAMA LAYANAN SPM	NAMA OPD	PROGRAM	KEGIATAN	SUB KEGIATAN	RKPD 2025 (Rp)	PERUBAHAN RKPD 2025 (Rp)
78	SPM Bidang Pendidikan	Kekhususan PAUD	Dinas Pendidikan dan Kebudayaan	Program Pengelolaan Pendidikan	Pengelolaan Pendidikan Anak Usia Dini (PAUD)	Pembinaan Kelembagaan dan Manajemen PAUD	1,599,824,069	843,592,700
79	SPM Bidang Pendidikan	Kekhususan PAUD	Dinas Pendidikan dan Kebudayaan	Program Pengelolaan Pendidikan	Pengelolaan Pendidikan Anak Usia Dini (PAUD)	Pengadaan Alat Praktik dan Peraga Peserta Didik PAUD	23,952,220	
80	SPM Bidang Pendidikan	Kekhususan PAUD	Dinas Pendidikan dan Kebudayaan	Program Pengelolaan Pendidikan	Pengelolaan Pendidikan Anak Usia Dini (PAUD)	Pengembangan Karir Pendidik dan Tenaga Kependidikan pada Satuan Pendidikan PAUD	33,996,705,000	30,505,656,081
81	SPM Bidang Pendidikan	Kekhususan PAUD	Dinas Pendidikan dan Kebudayaan	Program Pengelolaan Pendidikan	Pengelolaan Pendidikan Anak Usia Dini (PAUD)	Pengembangan konten digital untuk pendidikan	1,750,000	
82	SPM Bidang Pendidikan	Kekhususan PAUD	Dinas Pendidikan dan Kebudayaan	Program Pengelolaan Pendidikan	Pengelolaan Pendidikan Anak Usia Dini (PAUD)	Rehabilitasi Sedang/Berat Sarana, Prasarana dan Utilitas PAUD	3,354,150,000	
83	SPM Bidang Pendidikan	Kekhususan PAUD	Dinas Pendidikan dan Kebudayaan	Program Pengelolaan Pendidikan	Pengelolaan Pendidikan Anak Usia Dini (PAUD)	Sosialisasi dan Advokasi Kebijakan Bidang Pendidikan	1,750,000	
84	SPM Bidang Kesehatan	Pelayanan Kesehatan Pada Usia Pendidikan Dasar	Dinas Kesehatan	Program Pemenuhan Upaya Kesehatan Peroarangan dan Upaya Kesehatan Masyarakat	Penyediaan Layanan Kesehatan untuk UKM dan UKP Rujukan Tingkat Daerah Kabupaten/Kota	Pengelolaan Pelayanan Kesehatan pada Usia Pendidikan Dasar	521,240,800	1,779,070,504
116	SPM Bidang Kesehatan	Pelayanan Kesehatan Pada Usia Produktif	Dinas Kesehatan	Program Pemenuhan Upaya Kesehatan Peroarangan dan Upaya Kesehatan Masyarakat	Penyediaan Layanan Kesehatan untuk UKM dan UKP Rujukan Tingkat Daerah Kabupaten/Kota	Pengelolaan Pelayanan Kesehatan pada Usia Produktif	169,034,100	56,057,000
148	SPM Bidang Kesehatan	Pelayanan Kesehatan Pada Usia Lanjut	Dinas Kesehatan	Program Pemenuhan Upaya Kesehatan	Penyediaan Layanan Kesehatan untuk UKM dan UKP Rujukan	Pengelolaan Pelayanan Kesehatan pada Usia Lanjut	600,240,800	33,710,000

NO	SPM	NAMA LAYANAN SPM	NAMA OPD	PROGRAM	KEGIATAN	SUB KEGIATAN	RKPD 2025 (Rp)	PERUBAHAN RKPD 2025 (Rp)
				Peroarangan dan Upaya Kesehatan Masyarakat	Tingkat Daerah Kabupaten/Kota			
180	SPM Bidang Kesehatan	Pelayanan Kesehatan Penderita Hipertensi	Dinas Kesehatan	Program Pemenuhan Upaya Kesehatan Peroarangan dan Upaya Kesehatan Masyarakat	Penyediaan Layanan Kesehatan untuk UKM dan UKP Rujukan Tingkat Daerah Kabupaten/Kota	Pengelolaan Pelayanan Kesehatan Penderita Hipertensi	25,476,382	9,066,382
186	SPM Bidang Kesehatan	Pelayanan Kesehatan Penderita Diabetes Melitus	Dinas Kesehatan	Program Pemenuhan Upaya Kesehatan Peroarangan dan Upaya Kesehatan Masyarakat	Penyediaan Layanan Kesehatan untuk UKM dan UKP Rujukan Tingkat Daerah Kabupaten/Kota	Pengelolaan Pelayanan Kesehatan Penderita Diabetes Melitus	37,810,000	29,500,000
192	SPM Bidang Kesehatan	Pelayanan kesehatan orang dengan gangguan jiwa berat	Dinas Kesehatan	Program Pemenuhan Upaya Kesehatan Peroarangan dan Upaya Kesehatan Masyarakat	Penyediaan Layanan Kesehatan untuk UKM dan UKP Rujukan Tingkat Daerah Kabupaten/Kota	Pengelolaan Pelayanan Kesehatan Orang dengan Gangguan Jiwa Berat	1,218,853,000	815,691,500
224	SPM Bidang Kesehatan	Pelayanan kesehatan orang terduga tuberkulosis	Dinas Kesehatan	Program Pemenuhan Upaya Kesehatan Peroarangan dan Upaya Kesehatan Masyarakat	Penyediaan Layanan Kesehatan untuk UKM dan UKP Rujukan Tingkat Daerah Kabupaten/Kota	Pengelolaan Pelayanan Kesehatan Orang Terduga Tuberkulosis	372,212,000	9,588,454,320
256	SPM Bidang Kesehatan	Pelayanan kesehatan orang dengan risiko terinfeksi virus yang melemahkan daya tahan tubuh	Dinas Kesehatan	Program Pemenuhan Upaya Kesehatan Peroarangan dan Upaya Kesehatan Masyarakat	Penyediaan Layanan Kesehatan untuk UKM dan UKP Rujukan Tingkat Daerah Kabupaten/Kota	Pengelolaan Pelayanan Kesehatan Orang dengan Risiko Terinfeksi HIV	494,892,100	382,555,400

NO	SPM	NAMA LAYANAN SPM	NAMA OPD	PROGRAM	KEGIATAN	SUB KEGIATAN	RKPD 2025 (Rp)	PERUBAHAN RKPD 2025 (Rp)
		manusia (Human Immunodeficiency Virus)						
288	SPM Bidang Kesehatan	Pelayanan Kesehatan Ibu Hamil	Dinas Kesehatan	Program Pemenuhan Upaya Kesehatan Peroarangan dan Upaya Kesehatan Masyarakat	Penyediaan Layanan Kesehatan untuk UKM dan UKP Rujukan Tingkat Daerah Kabupaten/Kota	Pengelolaan Pelayanan Kesehatan Ibu Hamil	964,176,380	7,865,493,000
320	SPM Bidang Kesehatan	Pelayanan Kesehatan Ibu Bersalin	Dinas Kesehatan	Program Pemenuhan Upaya Kesehatan Peroarangan dan Upaya Kesehatan Masyarakat	Penyediaan Layanan Kesehatan untuk UKM dan UKP Rujukan Tingkat Daerah Kabupaten/Kota	Pengelolaan Pelayanan Kesehatan Ibu Bersalin	192,680,800	61,050,000
352	SPM Bidang Kesehatan	Pelayanan Kesehatan Bayi Baru Lahir	Dinas Kesehatan	Program Pemenuhan Upaya Kesehatan Peroarangan dan Upaya Kesehatan Masyarakat	Penyediaan Layanan Kesehatan untuk UKM dan UKP Rujukan Tingkat Daerah Kabupaten/Kota	Pengelolaan Pelayanan Kesehatan Bayi Baru Lahir	1,325,753,100	422,845,000
384	SPM Bidang Kesehatan	Pelayanan Kesehatan Balita	Dinas Kesehatan	Program Pemenuhan Upaya Kesehatan Peroarangan dan Upaya Kesehatan Masyarakat	Penyediaan Layanan Kesehatan untuk UKM dan UKP Rujukan Tingkat Daerah Kabupaten/Kota	Pengelolaan Pelayanan Kesehatan Balita	419,348,110	57,564,010
748	SPM Bidang Pekerjaan Umum Dan Penataan Ruang	Penyediaan Kebutuhan Pokok Air Minum Sehari-hari	Dinas Perumahan, Permukiman, Cipta Karya dan Tata Ruang	Program Pengelolaan dan Pengembangan Sistem Penyediaan Air Minum	Pengelolaan dan Pengembangan Sistem Penyediaan Air Minum (SPAM) di Daerah Kabupaten/Kota	Pembangunan Sistem Penyediaan Air Minum (SPAM) Jaringan Perpipaan	1,203,500,000	17,500

NO	SPM	NAMA LAYANAN SPM	NAMA OPD	PROGRAM	KEGIATAN	SUB KEGIATAN	RKPD 2025 (Rp)	PERUBAHAN RKPD 2025 (Rp)
749	SPM Bidang Pekerjaan Umum Dan Penataan Ruang	Penyediaan Kebutuhan Pokok Air Minum Sehari-hari	Dinas Perumahan, Permukiman, Cipta Karya dan Tata Ruang	Program Pengelolaan dan Pengembangan Sistem Penyediaan Air Minum	Pengelolaan dan Pengembangan Sistem Penyediaan Air Minum (SPAM) di Daerah Kabupaten/Kota	Pembinaan dan Pemberdayaan Masyarakat dalam Pengelolaan dan Pengembangan Sistem Penyediaan Air Minum (SPAM)	29,838,700	122,838,700
750	SPM Bidang Pekerjaan Umum Dan Penataan Ruang	Penyediaan Kebutuhan Pokok Air Minum Sehari-hari	Dinas Perumahan, Permukiman, Cipta Karya dan Tata Ruang	Program Pengelolaan dan Pengembangan Sistem Penyediaan Air Minum	Pengelolaan dan Pengembangan Sistem Penyediaan Air Minum (SPAM) di Daerah Kabupaten/Kota	Peningkatan Sistem Penyediaan Air Minum (SPAM) Jaringan Perpipaan	610,500,000	3,500,017,500
751	SPM Bidang Pekerjaan Umum Dan Penataan Ruang	Penyediaan Kebutuhan Pokok Air Minum Sehari-hari	Dinas Perumahan, Permukiman, Cipta Karya dan Tata Ruang	Program Pengelolaan dan Pengembangan Sistem Penyediaan Air Minum	Pengelolaan dan Pengembangan Sistem Penyediaan Air Minum (SPAM) di Daerah Kabupaten/Kota	Penyusunan Rencana, Kebijakan, Strategi dan Teknis Sistem Penyediaan Air Minum (SPAM)	110,500,000	100,000,000
752	SPM Bidang Pekerjaan Umum Dan Penataan Ruang	Penyediaan Kebutuhan Pokok Air Minum Sehari-hari	Dinas Perumahan, Permukiman, Cipta Karya dan Tata Ruang	Program Pengelolaan dan Pengembangan Sistem Penyediaan Air Minum	Pengelolaan dan Pengembangan Sistem Penyediaan Air Minum (SPAM) di Daerah Kabupaten/Kota	Perluasan Sistem Penyediaan Air Minum (SPAM) Jaringan Perpipaan	810,500,000	16,311,349,152
753	SPM Bidang Pekerjaan Umum Dan Penataan Ruang	Penyediaan Pelayanan Pengolahan Air Limbah Domestik	Dinas Perumahan, Permukiman, Cipta Karya dan Tata Ruang	Program Pengelolaan dan Pengembangan Sistem Air Limbah	Pengelolaan dan Pengembangan Sistem Air Limbah Domestik dalam Daerah Kabupaten/Kota	Operasi dan Pemeliharaan Sistem Pengelolaan Air Limbah Domestik (SPALD)	-	
754	SPM Bidang Pekerjaan Umum	Penyediaan Pelayanan	Dinas Perumahan, Permukiman, Cipta	Program Pengelolaan dan	Pengelolaan dan Pengembangan Sistem Air Limbah	Optimalisasi Instalasi Pengolahan Lumpur Tinja (IPLT)	-	

NO	SPM	NAMA LAYANAN SPM	NAMA OPD	PROGRAM	KEGIATAN	SUB KEGIATAN	RKPD 2025 (Rp)	PERUBAHAN RKPD 2025 (Rp)
	Dan Penataan Ruang	Pengolahan Air Limbah Domestik	Karya dan Tata Ruang	Pengembangan Sistem Air Limbah	Domestik dalam Daerah Kabupaten/Kota			
755	SPM Bidang Pekerjaan Umum Dan Penataan Ruang	Penyediaan Pelayanan Pengolahan Air Limbah Domestik	Dinas Perumahan, Permukiman, Cipta Karya dan Tata Ruang	Program Pengelolaan dan Pengembangan Sistem Air Limbah	Pengelolaan dan Pengembangan Sistem Air Limbah Domestik dalam Daerah Kabupaten/Kota	Pembinaan dan Pemberdayaan Masyarakat dalam Pengembangan Sistem Pengelolaan Air Limbah Domestik (SPALD)	15,250,000	17,500
756	SPM Bidang Pekerjaan Umum Dan Penataan Ruang	Penyediaan Pelayanan Pengolahan Air Limbah Domestik	Dinas Perumahan, Permukiman, Cipta Karya dan Tata Ruang	Program Pengelolaan dan Pengembangan Sistem Air Limbah	Pengelolaan dan Pengembangan Sistem Air Limbah Domestik dalam Daerah Kabupaten/Kota	Peningkatan Instalasi Pengolahan Lumpur Tinja (IPLT)	600,000,000	700,000,000
757	SPM Bidang Pekerjaan Umum Dan Penataan Ruang	Penyediaan Pelayanan Pengolahan Air Limbah Domestik	BLUD UPTD Pengelolaan Air Limbah Domestik	Program Pengelolaan dan Pengembangan Sistem Air Limbah	Pengelolaan dan Pengembangan Sistem Air Limbah Domestik dalam Daerah Kabupaten/Kota	Peningkatan Instalasi Pengolahan Lumpur Tinja (IPLT)		1,498,186,682
757	SPM Bidang Pekerjaan Umum Dan Penataan Ruang	Penyediaan Pelayanan Pengolahan Air Limbah Domestik	Dinas Perumahan, Permukiman, Cipta Karya dan Tata Ruang	Program Pengelolaan dan Pengembangan Sistem Air Limbah	Pengelolaan dan Pengembangan Sistem Air Limbah Domestik dalam Daerah Kabupaten/Kota	Penyediaan Sub Sistem Pengolahan Air Limbah Domestik (SPALD) Setempat	19,500,000	11,210,173,325
758	SPM Bidang Pekerjaan Umum Dan Penataan Ruang	Pengelolaan dan Pengembangan Sistem Penyediaan Air Minum (SPAM) di	Dinas Perumahan, Permukiman, Cipta Karya dan Tata Ruang	Program Pengelolaan dan Pengembangan Sistem Penyediaan Air Minum	Pengelolaan dan Pengembangan Sistem Penyediaan Air Minum (SPAM) di Daerah Kabupaten/Kota	Pembangunan Sistem Penyediaan Air Minum (SPAM) Jaringan Perpipaan	1,203,500,000	17,500

NO	SPM	NAMA LAYANAN SPM	NAMA OPD	PROGRAM	KEGIATAN	SUB KEGIATAN	RKPD 2025 (Rp)	PERUBAHAN RKPD 2025 (Rp)
		Daerah Kabupaten/Kota						
759	SPM Bidang Pekerjaan Umum Dan Penataan Ruang	Pengelolaan dan Pengembangan Sistem Penyediaan Air Minum (SPAM) di Daerah Kabupaten/Kota	Dinas Perumahan, Permukiman, Cipta Karya dan Tata Ruang	Program Pengelolaan dan Pengembangan Sistem Penyediaan Air Minum	Pengelolaan dan Pengembangan Sistem Penyediaan Air Minum (SPAM) di Daerah Kabupaten/Kota	Pembinaan dan Pemberdayaan Masyarakat dalam Pengelolaan dan Pengembangan Sistem Penyediaan Air Minum (SPAM)	29,838,700	122,838,700
760	SPM Bidang Pekerjaan Umum Dan Penataan Ruang	Pengelolaan dan Pengembangan Sistem Penyediaan Air Minum (SPAM) di Daerah Kabupaten/Kota	Dinas Perumahan, Permukiman, Cipta Karya dan Tata Ruang	Program Pengelolaan dan Pengembangan Sistem Penyediaan Air Minum	Pengelolaan dan Pengembangan Sistem Penyediaan Air Minum (SPAM) di Daerah Kabupaten/Kota	Peningkatan Sistem Penyediaan Air Minum (SPAM) Jaringan Perpipaan	610,500,000	3,500,017,500
761	SPM Bidang Pekerjaan Umum Dan Penataan Ruang	Pengelolaan dan Pengembangan Sistem Penyediaan Air Minum (SPAM) di Daerah Kabupaten/Kota	Dinas Perumahan, Permukiman, Cipta Karya dan Tata Ruang	Program Pengelolaan dan Pengembangan Sistem Penyediaan Air Minum	Pengelolaan dan Pengembangan Sistem Penyediaan Air Minum (SPAM) di Daerah Kabupaten/Kota	Penyusunan Rencana, Kebijakan, Strategi dan Teknis Sistem Penyediaan Air Minum (SPAM)	110,500,000	100,000,000
762	SPM Bidang Pekerjaan Umum Dan Penataan Ruang	Pengelolaan dan Pengembangan Sistem Penyediaan Air Minum (SPAM) di Daerah Kabupaten/Kota	Dinas Perumahan, Permukiman, Cipta Karya dan Tata Ruang	Program Pengelolaan dan Pengembangan Sistem Penyediaan Air Minum	Pengelolaan dan Pengembangan Sistem Penyediaan Air Minum (SPAM) di Daerah Kabupaten/Kota	Perluasan Sistem Penyediaan Air Minum (SPAM) Jaringan Perpipaan	810,500,000	16,311,349,152
763	SPM Bidang Pekerjaan Umum	Pengelolaan dan Pengembangan Sistem Air Limbah	Dinas Perumahan, Permukiman, Cipta	Program Pengelolaan dan	Pengelolaan dan Pengembangan Sistem Air Limbah	Operasi dan Pemeliharaan Sistem Pengelolaan Air Limbah Domestik (SPALD)	-	

NO	SPM	NAMA LAYANAN SPM	NAMA OPD	PROGRAM	KEGIATAN	SUB KEGIATAN	RKPD 2025 (Rp)	PERUBAHAN RKPD 2025 (Rp)
	Dan Penataan Ruang	Domestik dalam Daerah Kabupaten/Kota	Karya dan Tata Ruang	Pengembangan Sistem Air Limbah	Domestik dalam Daerah Kabupaten/Kota			
764	SPM Bidang Pekerjaan Umum Dan Penataan Ruang	Pengelolaan dan Pengembangan Sistem Air Limbah Domestik dalam Daerah Kabupaten/Kota	Dinas Perumahan, Permukiman, Cipta Karya dan Tata Ruang	Program Pengelolaan dan Pengembangan Sistem Air Limbah	Pengelolaan dan Pengembangan Sistem Air Limbah Domestik dalam Daerah Kabupaten/Kota	Optimalisasi Instalasi Pengolahan Lumpur Tinja (IPLT)	-	
765	SPM Bidang Pekerjaan Umum Dan Penataan Ruang	Pengelolaan dan Pengembangan Sistem Air Limbah Domestik dalam Daerah Kabupaten/Kota	Dinas Perumahan, Permukiman, Cipta Karya dan Tata Ruang	Program Pengelolaan dan Pengembangan Sistem Air Limbah	Pengelolaan dan Pengembangan Sistem Air Limbah Domestik dalam Daerah Kabupaten/Kota	Pembinaan dan Pemberdayaan Masyarakat dalam Pengembangan Sistem Pengelolaan Air Limbah Domestik (SPALD)	15,250,000	17,500
766	SPM Bidang Pekerjaan Umum Dan Penataan Ruang	Pengelolaan dan Pengembangan Sistem Air Limbah Domestik dalam Daerah Kabupaten/Kota	Dinas Perumahan, Permukiman, Cipta Karya dan Tata Ruang	Program Pengelolaan dan Pengembangan Sistem Air Limbah	Pengelolaan dan Pengembangan Sistem Air Limbah Domestik dalam Daerah Kabupaten/Kota	Peningkatan Instalasi Pengolahan Lumpur Tinja (IPLT)	600,000,000	700,000,000
768	SPM Bidang Pekerjaan Umum Dan Penataan Ruang	Pengelolaan dan Pengembangan Sistem Air Limbah Domestik dalam Daerah Kabupaten/Kota	BLUD UPTD Pengelolaan Air Limbah Domestik	Program Pengelolaan dan Pengembangan Sistem Air Limbah	Pengelolaan dan Pengembangan Sistem Air Limbah Domestik dalam Daerah Kabupaten/Kota	Peningkatan Instalasi Pengolahan Lumpur Tinja (IPLT)		1,498,186,682
767	SPM Bidang Pekerjaan Umum Dan Penataan Ruang	Pengelolaan dan Pengembangan Sistem Air Limbah Domestik dalam Daerah Kabupaten/Kota	Dinas Perumahan, Permukiman, Cipta Karya dan Tata Ruang	Program Pengelolaan dan Pengembangan Sistem Air Limbah	Pengelolaan dan Pengembangan Sistem Air Limbah Domestik dalam Daerah Kabupaten/Kota	Penyediaan Sub Sistem Pengolahan Air Limbah Domestik (SPALD) Setempat	19,500,000	11,210,173,325

NO	SPM	NAMA LAYANAN SPM	NAMA OPD	PROGRAM	KEGIATAN	SUB KEGIATAN	RKPD 2025 (Rp)	PERUBAHAN RKPD 2025 (Rp)
768	SPM Bidang Perumahan Rakyat dan Kawasan Pemukiman	Fasilitasi penyediaan rumah yang layak huni bagi masyarakat yang terkena relokasi program Pemerintah Daerah kabupaten / kota	Dinas Perumahan, Permukiman, Cipta Karya dan Tata Ruang	Program Pengembangan Perumahan	Pendataan Penyediaan dan Rehabilitasi Rumah Korban Bencana atau Relokasi Program Kabupaten/Kota	Pendataan Rumah Sewa Milik Masyarakat, Rumah Susun dan Rumah Khusus	30,000	30,000
769	SPM Bidang Perumahan Rakyat dan Kawasan Pemukiman	Penyediaan dan rehabilitasi rumah yang layak huni bagi korban bencana kabupaten / kota	Dinas Perumahan, Permukiman, Cipta Karya dan Tata Ruang	Program Pengembangan Perumahan	Pembangunan dan Rehabilitasi Rumah Korban Bencana atau Relokasi Program Kabupaten/Kota	Rehabilitasi Rumah bagi Korban Bencana	500,030,000	30,000
770	SPM Bidang Perumahan Rakyat dan Kawasan Pemukiman	Penyediaan dan rehabilitasi rumah yang layak huni bagi korban bencana kabupaten / kota	Dinas Perumahan, Permukiman, Cipta Karya dan Tata Ruang	Program Pengembangan Perumahan	Pendataan Penyediaan dan Rehabilitasi Rumah Korban Bencana atau Relokasi Program Kabupaten/Kota	Pendataan dan Verifikasi Calon Penerima Rumah bagi Korban Bencana Kabupaten/Kota	30,000	30,000
771	SPM Bidang Perumahan Rakyat dan Kawasan Pemukiman	Penyediaan dan rehabilitasi rumah yang layak huni bagi korban bencana kabupaten/kota	Dinas Perumahan, Permukiman, Cipta Karya dan Tata Ruang	Program Pengembangan Perumahan	Pembangunan dan Rehabilitasi Rumah Korban Bencana atau Relokasi Program Kabupaten/Kota	Rehabilitasi Rumah bagi Korban Bencana	500,030,000	30,000
772	SPM Bidang Perumahan Rakyat dan Kawasan Pemukiman	Penyediaan dan rehabilitasi rumah yang layak huni bagi korban	Dinas Perumahan, Permukiman, Cipta Karya dan Tata Ruang	Program Pengembangan Perumahan	Pendataan Penyediaan dan Rehabilitasi Rumah Korban Bencana atau	Pendataan dan Verifikasi Calon Penerima Rumah bagi Korban Bencana Kabupaten/Kota	30,000	30,000

NO	SPM	NAMA LAYANAN SPM	NAMA OPD	PROGRAM	KEGIATAN	SUB KEGIATAN	RKPD 2025 (Rp)	PERUBAHAN RKPD 2025 (Rp)
		bencana kabupaten/kota			Relokasi Program Kabupaten/Kota			
773	SPM Bidang Perumahan Rakyat dan Kawasan Pemukiman	Fasilitasi penyediaan rumah yang layak huni bagi masyarakat yang terkena relokasi program Pemerintah Daerah kabupaten/ kota	Dinas Perumahan, Permukiman, Cipta Karya dan Tata Ruang	Program Pengembangan Perumahan	Pendataan Penyediaan dan Rehabilitasi Rumah Korban Bencana atau Relokasi Program Kabupaten/Kota	Pendataan Rumah Sewa Milik Masyarakat, Rumah Susun dan Rumah Khusus	30,000	30,000
774	SPM Bidang Ketentraman dan Ketertiban Umum	Pelayanan ketentraman dan ketertiban Umum	Satuan Polisi Pamong Praja	Program Peningkatan Ketentraman dan Ketertiban Umum	Penanganan Gangguan Ketenteraman dan Ketertiban Umum dalam 1 (Satu) Daerah Kabupaten/Kota	Pencegahan Gangguan Ketenteraman dan Ketertiban Umum Melalui Deteksi Dini dan Cegah Dini, Pembinaan dan Penyuluhan, Pelaksanaan Patroli, Pengamanan, dan Pengawalan	222,250,000	1,588,958,800
775	SPM Bidang Ketentraman dan Ketertiban Umum	Pelayanan ketentraman dan ketertiban Umum	Satuan Polisi Pamong Praja	Program Peningkatan Ketentraman dan Ketertiban Umum	Penanganan Gangguan Ketenteraman dan Ketertiban Umum dalam 1 (Satu) Daerah Kabupaten/Kota	Peningkatan Kapasitas SDM Satuan Polisi Pamongpraja dan Satuan Perlindungan Masyarakat Termasuk dalam Pelaksanaan Tugas yang Bernuansa Hak Asasi Manusia	81,400,000	63,860,000
776	SPM Bidang Ketentraman dan Ketertiban Umum	Pelayanan ketentraman dan ketertiban Umum	Satuan Polisi Pamong Praja	Program Peningkatan Ketentraman dan Ketertiban Umum	Penanganan Gangguan Ketenteraman dan Ketertiban Umum dalam 1 (Satu) Daerah Kabupaten/Kota	Penyediaan Layanan dasar dalam rangka Dampak Penegakan Peraturan Daerah dan Perturan kepala daerah	-	

NO	SPM	NAMA LAYANAN SPM	NAMA OPD	PROGRAM	KEGIATAN	SUB KEGIATAN	RKPD 2025 (Rp)	PERUBAHAN RKPD 2025 (Rp)
777	SPM Bidang Ketentraman dan Ketertiban Umum	Pelayanan ketentraman dan ketertiban Umum	Satuan Polisi Pamong Praja	Program Peningkatan Ketentraman dan Ketertiban Umum	Penanganan Gangguan Ketenteraman dan Ketertiban Umum dalam 1 (Satu) Daerah Kabupaten/Kota	Penyusunan SOP Ketertiban Umum dan Ketenteraman Masyarakat	60,000,000	110,000,000
778	SPM Bidang Ketentraman dan Ketertiban Umum	Pelayanan Pencegahan dan Kesiapsiagaan terhadap Bencana	Badan Penanggulangan Bencana Daerah	Program Penanggulangan Bencana	Pelayanan Pencegahan dan Kesiapsiagaan Terhadap Bencana	Penyediaan Peralatan Perlindungan dan Kesiapsiagaan Terhadap Bencana kabupaten/kota	-	162,093,400
779	SPM Bidang Ketentraman dan Ketertiban Umum	Pelayanan Penyelamatan dan Evakuasi Korban Bencana	Badan Penanggulangan Bencana Daerah	Program Penanggulangan Bencana	Pelayanan Penyelamatan dan Evakuasi Korban Bencana	Pencarian, Pertolongan dan Evakuasi Korban Bencana Kabupaten/Kota	-	
780	SPM Bidang Ketentraman dan Ketertiban Umum	Pelayanan Penyelamatan dan Evakuasi Korban Bencana	Badan Penanggulangan Bencana Daerah	Program Penanggulangan Bencana	Pelayanan Penyelamatan dan Evakuasi Korban Bencana	Penyediaan Logistik Penyelamatan dan Evakuasi Korban Bencana Kabupaten/Kota	-	
781	SPM Bidang Ketentraman dan Ketertiban Umum	Pelayanan Penyelamatan dan Evakuasi Korban Bencana	Badan Penanggulangan Bencana Daerah	Program Penanggulangan Bencana	Pelayanan Penyelamatan dan Evakuasi Korban Bencana	Respon Cepat Darurat Bencana Kabupaten/Kota	-	123,593,000
782	SPM Bidang Ketentraman dan Ketertiban Umum	Pelayanan Penyelamatan dan Evakuasi Korban Kebakaran	Badan Penanggulangan Bencana Daerah	Program Pencegahan, Penanggulangan, Penyelamatan Kebakaran dan Penyelamatan Non Kebakaran	Pemberdayaan Masyarakat dalam Pencegahan Kebakaran	Dukungan Pemberdayaan Masyarakat/Relawan Pemadam Kebakaran Melalui Penyediaan Sarana dan PraSarana	-	
783	SPM Bidang Ketentraman dan Ketertiban Umum	Pelayanan Penyelamatan dan Evakuasi	Badan Penanggulangan Bencana Daerah	Program Pencegahan, Penanggulangan,	Pemberdayaan Masyarakat dalam	Pembentukan dan Pembinaan Relawan Pemadam Kebakaran	214,366,560	

NO	SPM	NAMA LAYANAN SPM	NAMA OPD	PROGRAM	KEGIATAN	SUB KEGIATAN	RKPD 2025 (Rp)	PERUBAHAN RKPD 2025 (Rp)
		Korban Kebakaran		Penyelamatan Kebakaran dan Penyelamatan Non Kebakaran	Pencegahan Kebakaran			
784	SPM Bidang Ketentraman dan Ketertiban Umum	Pelayanan Penyelamatan dan Evakuasi Korban Kebakaran	Badan Penanggulangan Bencana Daerah	Program Pencegahan, Penanggulangan, Penyelamatan Kebakaran dan Penyelamatan Non Kebakaran	Pemberdayaan Masyarakat dalam Pencegahan Kebakaran	Pemberdayaan Masyarakat dalam Pencegahan dan Penanggulangan Kebakaran Melalui Sosialisasi dan Edukasi Masyarakat	59,581,750	186,800,000
785	SPM Bidang Ketentraman dan Ketertiban Umum	Pelayanan Penyelamatan dan Evakuasi Korban Kebakaran	Badan Penanggulangan Bencana Daerah	Program Pencegahan, Penanggulangan, Penyelamatan Kebakaran dan Penyelamatan Non Kebakaran	Pencegahan, Pengendalian, Pemadaman, Penyelamatan, dan Penanganan Bahan Berbahaya dan Beracun Kebakaran dalam Daerah Kabupaten/Kota	Pemadaman dan Pengendalian Kebakaran dalam Daerah Kabupaten/Kota	150,000,000	519,261,180
786	SPM Bidang Ketentraman dan Ketertiban Umum	Pelayanan Penyelamatan dan Evakuasi Korban Kebakaran	Badan Penanggulangan Bencana Daerah	Program Pencegahan, Penanggulangan, Penyelamatan Kebakaran dan Penyelamatan Non Kebakaran	Pencegahan, Pengendalian, Pemadaman, Penyelamatan, dan Penanganan Bahan Berbahaya dan Beracun Kebakaran dalam Daerah Kabupaten/Kota	Pembinaan Aparatur Pemadam Kebakaran	240,000,000	5,829,740,400
787	SPM Bidang Ketentraman dan Ketertiban Umum	Pelayanan Penyelamatan dan Evakuasi	Badan Penanggulangan Bencana Daerah	Program Pencegahan, Penanggulangan, Penyelamatan	Pencegahan, Pengendalian, Pemadaman, Penyelamatan, dan	Penyelamatan dan Evakuasi Korban Kebakaran dan Non Kebakaran	150,000,000	100,000,000

NO	SPM	NAMA LAYANAN SPM	NAMA OPD	PROGRAM	KEGIATAN	SUB KEGIATAN	RKPD 2025 (Rp)	PERUBAHAN RKPD 2025 (Rp)
		Korban Kebakaran		Kebakaran dan Penyelamatan Non Kebakaran	Penanganan Bahan Berbahaya dan Beracun Kebakaran dalam Daerah Kabupaten/Kota			
788	SPM Bidang Ketentraman dan Ketertiban Umum	Pelayananan Ketenteraman dan Keteriban Umum Kabupaten/Kota	Satuan Polisi Pamong Praja	Program Peningkatan Ketentraman dan Ketertiban Umum	Penanganan Gangguan Ketenteraman dan Ketertiban Umum dalam 1 (Satu) Daerah Kabupaten/Kota	Pencegahan Gangguan Ketenteraman dan Ketertiban Umum Melalui Deteksi Dini dan Cegah Dini, Pembinaan dan Penyuluhan, Pelaksanaan Patroli, Pengamanan, dan Pengawalan	222,250,000	1,588,958,800
789	SPM Bidang Ketentraman dan Ketertiban Umum	Pelayananan Ketenteraman dan Keteriban Umum Kabupaten/Kota	Satuan Polisi Pamong Praja	Program Peningkatan Ketentraman dan Ketertiban Umum	Penanganan Gangguan Ketenteraman dan Ketertiban Umum dalam 1 (Satu) Daerah Kabupaten/Kota	Peningkatan Kapasitas SDM Satuan Polisi Pamongpraja dan Satuan Perlindungan Masyarakat Termasuk dalam Pelaksanaan Tugas yang Bernuansa Hak Asasi Manusia	81,400,000	63,860,000
790	SPM Bidang Ketentraman dan Ketertiban Umum	Pelayananan Ketenteraman dan Keteriban Umum Kabupaten/Kota	Satuan Polisi Pamong Praja	Program Peningkatan Ketentraman dan Ketertiban Umum	Penanganan Gangguan Ketenteraman dan Ketertiban Umum dalam 1 (Satu) Daerah Kabupaten/Kota	Penyediaan Layanan dasar dalam rangka Dampak Penegakan Peraturan Daerah dan Perturan kepala daerah	-	
791	SPM Bidang Ketentraman dan Ketertiban Umum	Pelayananan Ketenteraman dan Keteriban Umum Kabupaten/Kota	Satuan Polisi Pamong Praja	Program Peningkatan Ketentraman dan Ketertiban Umum	Penanganan Gangguan Ketenteraman dan Ketertiban Umum dalam 1 (Satu) Daerah Kabupaten/Kota	Penyusunan SOP Ketertiban Umum dan Ketenteraman Masyarakat	60,000,000	110,000,000

NO	SPM	NAMA LAYANAN SPM	NAMA OPD	PROGRAM	KEGIATAN	SUB KEGIATAN	RKPD 2025 (Rp)	PERUBAHAN RKPD 2025 (Rp)
792	SPM Bidang Ketentraman dan Ketertiban Umum	Pelayanan Informasi Rawan Bencana	Badan Penanggulangan Bencana Daerah	Program Penanggulangan Bencana	Pelayanan Informasi Rawan Bencana Kabupaten/Kota	Penyusunan Kajian Risiko Bencana Kabupaten/Kota	-	105,155,500
793	SPM Bidang Ketentraman dan Ketertiban Umum	Pelayanan Informasi Rawan Bencana	Badan Penanggulangan Bencana Daerah	Program Penanggulangan Bencana	Pelayanan Informasi Rawan Bencana Kabupaten/Kota	Sosialisasi, Komunikasi, Informasi dan Edukasi (KIE) Rawan Bencana Kabupaten/Kota (Per Jenis Ancaman Bencana)	103,375,000	453,317,250
794	SPM Bidang Ketentraman dan Ketertiban Umum	Pelayanan Pencegahan dan Kesiapsiagaan terhadap Bencana	Badan Penanggulangan Bencana Daerah	Program Penanggulangan Bencana	Pelayanan Pencegahan dan Kesiapsiagaan Terhadap Bencana	Gladi Kesiapsiagaan Terhadap Bencana kabupaten/kota	-	
795	SPM Bidang Ketentraman dan Ketertiban Umum	Pelayanan Pencegahan dan Kesiapsiagaan terhadap Bencana	Badan Penanggulangan Bencana Daerah	Program Penanggulangan Bencana	Pelayanan Pencegahan dan Kesiapsiagaan Terhadap Bencana	Pelatihan Pencegahan dan Mitigasi Bencana Kabupaten/Kota	18,000,000	321,413,375
796	SPM Bidang Ketentraman dan Ketertiban Umum	Pelayanan Pencegahan dan Kesiapsiagaan terhadap Bencana	Badan Penanggulangan Bencana Daerah	Program Penanggulangan Bencana	Pelayanan Pencegahan dan Kesiapsiagaan Terhadap Bencana	Pengendalian Operasi dan Penyediaan Sarana Prasarana Kesiapsiagaan Terhadap Bencana Kabupaten/Kota	-	258,008,000
797	SPM Bidang Ketentraman dan Ketertiban Umum	Pelayanan Pencegahan dan Kesiapsiagaan terhadap Bencana	Badan Penanggulangan Bencana Daerah	Program Penanggulangan Bencana	Pelayanan Pencegahan dan Kesiapsiagaan Terhadap Bencana	Penyediaan Peralatan Perlindungan dan Kesiapsiagaan Terhadap Bencana kabupaten/kota	-	162,093,400
798	SPM Bidang Ketentraman dan Ketertiban Umum	Pelayanan Pencegahan dan Kesiapsiagaan terhadap Bencana	Badan Penanggulangan Bencana Daerah	Program Penanggulangan Bencana	Pelayanan Pencegahan dan Kesiapsiagaan Terhadap Bencana	Penyusunan Rencana Kontijensi Kabupaten/Kota	-	180,000,000
799	SPM Bidang Ketentraman dan Ketertiban Umum	Pelayanan Pencegahan dan Kesiapsiagaan terhadap Bencana	Badan Penanggulangan Bencana Daerah	Program Penanggulangan Bencana	Pelayanan Pencegahan dan Kesiapsiagaan Terhadap Bencana	Penyusunan Rencana Penanggulangan Bencana Kabupaten/Kota	-	

NO	SPM	NAMA LAYANAN SPM	NAMA OPD	PROGRAM	KEGIATAN	SUB KEGIATAN	RKPD 2025 (Rp)	PERUBAHAN RKPD 2025 (Rp)
800	SPM Bidang Ketentraman dan Ketertiban Umum	Pelayanan Penyelamatan dan Evakuasi Korban Bencana	Badan Penanggulangan Bencana Daerah	Program Penanggulangan Bencana	Pelayanan Penyelamatan dan Evakuasi Korban Bencana	Aktivasi Sistem Komando Penanganan Darurat Bencana	-	241,000,000
801	SPM Bidang Ketentraman dan Ketertiban Umum	Pelayanan Penyelamatan dan Evakuasi Korban Bencana	Badan Penanggulangan Bencana Daerah	Program Penanggulangan Bencana	Pelayanan Penyelamatan dan Evakuasi Korban Bencana	Pencarian, Pertolongan dan Evakuasi Korban Bencana Kabupaten/Kota	-	
802	SPM Bidang Ketentraman dan Ketertiban Umum	Pelayanan Penyelamatan dan Evakuasi Korban Bencana	Badan Penanggulangan Bencana Daerah	Program Penanggulangan Bencana	Pelayanan Penyelamatan dan Evakuasi Korban Bencana	Penyediaan Logistik Penyelamatan dan Evakuasi Korban Bencana Kabupaten/Kota	-	
803	SPM Bidang Ketentraman dan Ketertiban Umum	Pelayanan Penyelamatan dan Evakuasi Korban Bencana	Badan Penanggulangan Bencana Daerah	Program Penanggulangan Bencana	Pelayanan Penyelamatan dan Evakuasi Korban Bencana	Respon Cepat Darurat Bencana Kabupaten/Kota	-	123,593,000
804	SPM Bidang Ketentraman dan Ketertiban Umum	Pelayanan Penyelamatan dan Evakuasi Korban Kebakaran	Badan Penanggulangan Bencana Daerah	Program Pencegahan, Penanggulangan, Penyelamatan Kebakaran dan Penyelamatan Non Kebakaran	Pemberdayaan Masyarakat dalam Pencegahan Kebakaran	Dukungan Pemberdayaan Masyarakat/Relawan Pemadam Kebakaran Melalui Penyediaan Sarana dan PraSarana	-	
805	SPM Bidang Ketentraman dan Ketertiban Umum	Pelayanan Penyelamatan dan Evakuasi Korban Kebakaran	Badan Penanggulangan Bencana Daerah	Program Pencegahan, Penanggulangan, Penyelamatan Kebakaran dan Penyelamatan Non Kebakaran	Pemberdayaan Masyarakat dalam Pencegahan Kebakaran	Pembentukan dan Pembinaan Relawan Pemadam Kebakaran	214,366,560	-
806	SPM Bidang Ketentraman dan Ketertiban Umum	Pelayanan Penyelamatan dan Evakuasi	Badan Penanggulangan Bencana Daerah	Program Pencegahan, Penanggulangan,	Pemberdayaan Masyarakat dalam	Pemberdayaan Masyarakat dalam Pencegahan dan Penanggulangan Kebakaran	59,581,750	186,800,000

NO	SPM	NAMA LAYANAN SPM	NAMA OPD	PROGRAM	KEGIATAN	SUB KEGIATAN	RKPD 2025 (Rp)	PERUBAHAN RKPD 2025 (Rp)
		Korban Kebakaran		Penyelamatan Kebakaran dan Penyelamatan Non Kebakaran	Pencegahan Kebakaran	Melalui Sosialisasi dan Edukasi Masyarakat		
807	SPM Bidang Ketentraman dan Ketertiban Umum	Pelayanan Penyelamatan dan Evakuasi Korban Kebakaran	Badan Penanggulangan Bencana Daerah	Program Pencegahan, Penanggulangan, Penyelamatan Kebakaran dan Penyelamatan Non Kebakaran	Pencegahan, Pengendalian, Pemadaman, Penyelamatan, dan Penanganan Bahan Berbahaya dan Beracun Kebakaran dalam Daerah Kabupaten/Kota	Pemadaman dan Pengendalian Kebakaran dalam Daerah Kabupaten/Kota	150,000,000	519,261,180
808	SPM Bidang Ketentraman dan Ketertiban Umum	Pelayanan Penyelamatan dan Evakuasi Korban Kebakaran	Badan Penanggulangan Bencana Daerah	Program Pencegahan, Penanggulangan, Penyelamatan Kebakaran dan Penyelamatan Non Kebakaran	Pencegahan, Pengendalian, Pemadaman, Penyelamatan, dan Penanganan Bahan Berbahaya dan Beracun Kebakaran dalam Daerah Kabupaten/Kota	Pembinaan Aparatur Pemadam Kebakaran	240,000,000	5,829,740,400
809	SPM Bidang Ketentraman dan Ketertiban Umum	Pelayanan Penyelamatan dan Evakuasi Korban Kebakaran	Badan Penanggulangan Bencana Daerah	Program Pencegahan, Penanggulangan, Penyelamatan Kebakaran dan Penyelamatan Non Kebakaran	Pencegahan, Pengendalian, Pemadaman, Penyelamatan, dan Penanganan Bahan Berbahaya dan Beracun Kebakaran dalam Daerah Kabupaten/Kota	Penyelamatan dan Evakuasi Korban Kebakaran dan Non Kebakaran	150,000,000	100,000,000
810	SPM Bidang Sosial	Rehablitasi sosial dasar	Dinas Sosial	Program Rehabilitasi Sosial	Rehabilitasi Sosial Dasar Penyandang	Pemberian Bimbingan Fisik, Mental, Spiritual, dan Sosial	500,625,000	427,474,410

NO	SPM	NAMA LAYANAN SPM	NAMA OPD	PROGRAM	KEGIATAN	SUB KEGIATAN	RKPD 2025 (Rp)	PERUBAHAN RKPD 2025 (Rp)
		penyandang disabilitas terlantar di luar panti			Disabilitas Terlantar, Anak Terlantar, Lanjut Usia Terlantar, serta Gelandangan Pengemis di Luar Panti Sosial			
811	SPM Bidang Sosial	Rehablitasi sosial dasar penyandang disabilitas terlantar di luar panti	Dinas Sosial	Program Rehabilitasi Sosial	Rehabilitasi Sosial Dasar Penyandang Disabilitas Terlantar, Anak Terlantar, Lanjut Usia Terlantar, serta Gelandangan Pengemis di Luar Panti Sosial	Pemberian Layanan Data dan Pengaduan	61,431,987	124,927,640
812	SPM Bidang Sosial	Rehablitasi sosial dasar penyandang disabilitas terlantar di luar panti	Dinas Sosial	Program Rehabilitasi Sosial	Rehabilitasi Sosial Dasar Penyandang Disabilitas Terlantar, Anak Terlantar, Lanjut Usia Terlantar, serta Gelandangan Pengemis di Luar Panti Sosial	Pemberian Layanan Kedaruratan	402,669,647	896,307,623
813	SPM Bidang Sosial	Rehablitasi sosial dasar penyandang disabilitas terlantar di luar panti	Dinas Sosial	Program Rehabilitasi Sosial	Rehabilitasi Sosial Dasar Penyandang Disabilitas Terlantar, Anak Terlantar, Lanjut Usia Terlantar, serta Gelandangan Pengemis di Luar Panti Sosial	Penyediaan Alat Bantu	557,923,629	511,881,940
814	SPM Bidang Sosial	Rehablitasi sosial dasar penyandang	Dinas Sosial	Program Rehabilitasi Sosial	Rehabilitasi Sosial Dasar Penyandang Disabilitas Terlantar,	Penyediaan Permakanan	6,996,492,001	8,307,122,622

NO	SPM	NAMA LAYANAN SPM	NAMA OPD	PROGRAM	KEGIATAN	SUB KEGIATAN	RKPD 2025 (Rp)	PERUBAHAN RKPD 2025 (Rp)
		disabilitas terlantar di luar panti			Anak Terlantar, Lanjut Usia Terlantar, serta Gelandangan Pengemis di Luar Panti Sosial			
815	SPM Bidang Sosial	Rehablitasi sosial dasar penyandang disabilitas terlantar di luar panti	Dinas Sosial	Program Rehabilitasi Sosial	Rehabilitasi Sosial Dasar Penyandang Disabilitas Terlantar, Anak Terlantar, Lanjut Usia Terlantar, serta Gelandangan Pengemis di Luar Panti Sosial	Penyediaan Sandang	103,753,476	36,812,040
816	SPM Bidang Sosial	Rehablitasi sosial dasar anak terlantar di luar panti	Dinas Sosial	Program Rehabilitasi Sosial	Rehabilitasi Sosial Dasar Penyandang Disabilitas Terlantar, Anak Terlantar, Lanjut Usia Terlantar, serta Gelandangan Pengemis di Luar Panti Sosial	Pemberian Bimbingan Fisik, Mental, Spiritual, dan Sosial	500,625,000	427,474,410
817	SPM Bidang Sosial	Rehablitasi sosial dasar anak terlantar di luar panti	Dinas Sosial	Program Rehabilitasi Sosial	Rehabilitasi Sosial Dasar Penyandang Disabilitas Terlantar, Anak Terlantar, Lanjut Usia Terlantar, serta Gelandangan Pengemis di Luar Panti Sosial	Pemberian Layanan Data dan Pengaduan	61,431,987	124,927,640
818	SPM Bidang Sosial	Rehablitasi sosial dasar anak terlantar di luar panti	Dinas Sosial	Program Rehabilitasi Sosial	Rehabilitasi Sosial Dasar Penyandang Disabilitas Terlantar, Anak Terlantar, Lanjut	Pemberian Layanan Kedaruratan	402,669,647	896,307,623

NO	SPM	NAMA LAYANAN SPM	NAMA OPD	PROGRAM	KEGIATAN	SUB KEGIATAN	RKPD 2025 (Rp)	PERUBAHAN RKPD 2025 (Rp)
					Usia Terlantar, serta Gelandangan Pengemis di Luar Panti Sosial			
819	SPM Bidang Sosial	Rehablitasi sosial dasar anak terlantar di luar panti	Dinas Sosial	Program Rehabilitasi Sosial	Rehabilitasi Sosial Dasar Penyandang Disabilitas Terlantar, Anak Terlantar, Lanjut Usia Terlantar, serta Gelandangan Pengemis di Luar Panti Sosial	Penyediaan Alat Bantu	557,923,629	511,881,940
820	SPM Bidang Sosial	Rehablitasi sosial dasar anak terlantar di luar panti	Dinas Sosial	Program Rehabilitasi Sosial	Rehabilitasi Sosial Dasar Penyandang Disabilitas Terlantar, Anak Terlantar, Lanjut Usia Terlantar, serta Gelandangan Pengemis di Luar Panti Sosial	Penyediaan Permakanan	6,996,492,001	8,307,122,622
821	SPM Bidang Sosial	Rehablitasi sosial dasar anak terlantar di luar panti	Dinas Sosial	Program Rehabilitasi Sosial	Rehabilitasi Sosial Dasar Penyandang Disabilitas Terlantar, Anak Terlantar, Lanjut Usia Terlantar, serta Gelandangan Pengemis di Luar Panti Sosial	Penyediaan Sandang	103,753,476	36,812,040
822	SPM Bidang Sosial	Rehablitasi sosial dasar lanjut usia terlantar di luar panti	Dinas Sosial	Program Rehabilitasi Sosial	Rehabilitasi Sosial Dasar Penyandang Disabilitas Terlantar, Anak Terlantar, Lanjut Usia Terlantar, serta	Pemberian Bimbingan Fisik, Mental, Spiritual, dan Sosial	500,625,000	427,474,410

NO	SPM	NAMA LAYANAN SPM	NAMA OPD	PROGRAM	KEGIATAN	SUB KEGIATAN	RKPD 2025 (Rp)	PERUBAHAN RKPD 2025 (Rp)
					Gelandangan Pengemis di Luar Panti Sosial			
823	SPM Bidang Sosial	Rehablitasi sosial dasar lanjut usia terlantar di luar panti	Dinas Sosial	Program Rehabilitasi Sosial	Rehabilitasi Sosial Dasar Penyandang Disabilitas Terlantar, Anak Terlantar, Lanjut Usia Terlantar, serta Gelandangan Pengemis di Luar Panti Sosial	Pemberian Layanan Data dan Pengaduan	61,431,987	124,927,640
824	SPM Bidang Sosial	Rehablitasi sosial dasar lanjut usia terlantar di luar panti	Dinas Sosial	Program Rehabilitasi Sosial	Rehabilitasi Sosial Dasar Penyandang Disabilitas Terlantar, Anak Terlantar, Lanjut Usia Terlantar, serta Gelandangan Pengemis di Luar Panti Sosial	Pemberian Layanan Kedaruratan	402,669,647	896,307,623
825	SPM Bidang Sosial	Rehablitasi sosial dasar lanjut usia terlantar di luar panti	Dinas Sosial	Program Rehabilitasi Sosial	Rehabilitasi Sosial Dasar Penyandang Disabilitas Terlantar, Anak Terlantar, Lanjut Usia Terlantar, serta Gelandangan Pengemis di Luar Panti Sosial	Penyediaan Alat Bantu	557,923,629	511,881,940
826	SPM Bidang Sosial	Rehablitasi sosial dasar lanjut usia terlantar di luar panti	Dinas Sosial	Program Rehabilitasi Sosial	Rehabilitasi Sosial Dasar Penyandang Disabilitas Terlantar, Anak Terlantar, Lanjut Usia Terlantar, serta Gelandangan	Penyediaan Permakanan	6,996,492,001	8,307,122,622

NO	SPM	NAMA LAYANAN SPM	NAMA OPD	PROGRAM	KEGIATAN	SUB KEGIATAN	RKPD 2025 (Rp)	PERUBAHAN RKPD 2025 (Rp)
					Pengemis di Luar Panti Sosial			
827	SPM Bidang Sosial	Rehablitasi sosial dasar lanjut usia terlantar di luar panti	Dinas Sosial	Program Rehabilitasi Sosial	Rehabilitasi Sosial Dasar Penyandang Disabilitas Terlantar, Anak Terlantar, Lanjut Usia Terlantar, serta Gelandangan Pengemis di Luar Panti Sosial	Penyediaan Sandang	103,753,476	36,812,040
828	SPM Bidang Sosial	Rehablitasi sosial dasar tuna sosial khususnya gelandangan dan pengemis terlantar di luar panti	Dinas Sosial	Program Rehabilitasi Sosial	Rehabilitasi Sosial Dasar Penyandang Disabilitas Terlantar, Anak Terlantar, Lanjut Usia Terlantar, serta Gelandangan Pengemis di Luar Panti Sosial	Pemberian Bimbingan Fisik, Mental, Spiritual, dan Sosial	500,625,000	427,474,410
829	SPM Bidang Sosial	Rehablitasi sosial dasar tuna sosial khususnya gelandangan dan pengemis terlantar di luar panti	Dinas Sosial	Program Rehabilitasi Sosial	Rehabilitasi Sosial Dasar Penyandang Disabilitas Terlantar, Anak Terlantar, Lanjut Usia Terlantar, serta Gelandangan Pengemis di Luar Panti Sosial	Pemberian Layanan Data dan Pengaduan	61,431,987	124,927,640
830	SPM Bidang Sosial	Rehablitasi sosial dasar tuna sosial khususnya gelandangan dan pengemis terlantar di luar panti	Dinas Sosial	Program Rehabilitasi Sosial	Rehabilitasi Sosial Dasar Penyandang Disabilitas Terlantar, Anak Terlantar, Lanjut Usia Terlantar, serta Gelandangan	Pemberian Layanan Kedaruratan	402,669,647	896,307,623

NO	SPM	NAMA LAYANAN SPM	NAMA OPD	PROGRAM	KEGIATAN	SUB KEGIATAN	RKPD 2025 (Rp)	PERUBAHAN RKPD 2025 (Rp)
					Pengemis di Luar Panti Sosial			
831	SPM Bidang Sosial	Rehablitasi sosial dasar tuna sosial khususnya gelandangan dan pengemis terlantar di luar panti	Dinas Sosial	Program Rehabilitasi Sosial	Rehabilitasi Sosial Dasar Penyandang Disabilitas Terlantar, Anak Terlantar, Lanjut Usia Terlantar, serta Gelandangan Pengemis di Luar Panti Sosial	Penyediaan Alat Bantu	557,923,629	511,881,940
832	SPM Bidang Sosial	Rehablitasi sosial dasar tuna sosial khususnya gelandangan dan pengemis terlantar di luar panti	Dinas Sosial	Program Rehabilitasi Sosial	Rehabilitasi Sosial Dasar Penyandang Disabilitas Terlantar, Anak Terlantar, Lanjut Usia Terlantar, serta Gelandangan Pengemis di Luar Panti Sosial	Penyediaan Permakanan	6,996,492,001	8,307,122,622
833	SPM Bidang Sosial	Rehablitasi sosial dasar tuna sosial khususnya gelandangan dan pengemis terlantar di luar panti	Dinas Sosial	Program Rehabilitasi Sosial	Rehabilitasi Sosial Dasar Penyandang Disabilitas Terlantar, Anak Terlantar, Lanjut Usia Terlantar, serta Gelandangan Pengemis di Luar Panti Sosial	Penyediaan Sandang	103,753,476	36,812,040
834	SPM Bidang Sosial	Perlindungan dan jaminan sosial pada saat dan setelah tanggap darurat bencana bagi korban	Dinas Sosial	Program Penanganan Bencana	Perlindungan Sosial Korban Bencana Alam dan Sosial Kabupaten/Kota	Penanganan Khusus bagi Kelompok Rentan	6,000,000	6,000,000

NO	SPM	NAMA LAYANAN SPM	NAMA OPD	PROGRAM	KEGIATAN	SUB KEGIATAN	RKPD 2025 (Rp)	PERUBAHAN RKPD 2025 (Rp)
		bencana daerah kabupaten/kota						
835	SPM Bidang Sosial	Perlindungan dan jaminan sosial pada saat dan setelah tanggap darurat bencana bagi korban bencana daerah kabupaten/kota	Dinas Sosial	Program Penanganan Bencana	Perlindungan Sosial Korban Bencana Alam dan Sosial Kabupaten/Kota	Penyediaan Makanan	1,349,950,000	350,000,000
836	SPM Bidang Sosial	Rehabilitasi Sosial Dasar Penyandang Disabilitas Terlantar, Anak Terlantar, Lanjut Usia Terlantar, serta Gelandangan Pengemis di Luar Panti Sosial	Dinas Sosial	Program Rehabilitasi Sosial	Rehabilitasi Sosial Dasar Penyandang Disabilitas Terlantar, Anak Terlantar, Lanjut Usia Terlantar, serta Gelandangan Pengemis di Luar Panti Sosial	Pemberian Bimbingan Fisik, Mental, Spiritual, dan Sosial	500,625,000	427,474,410
837	SPM Bidang Sosial	Rehabilitasi Sosial Dasar Penyandang Disabilitas Terlantar, Anak Terlantar, Lanjut Usia Terlantar, serta Gelandangan Pengemis di Luar Panti Sosial	Dinas Sosial	Program Rehabilitasi Sosial	Rehabilitasi Sosial Dasar Penyandang Disabilitas Terlantar, Anak Terlantar, Lanjut Usia Terlantar, serta Gelandangan Pengemis di Luar Panti Sosial	Pemberian Layanan Data dan Pengaduan	61,431,987	124,927,640

NO	SPM	NAMA LAYANAN SPM	NAMA OPD	PROGRAM	KEGIATAN	SUB KEGIATAN	RKPD 2025 (Rp)	PERUBAHAN RKPD 2025 (Rp)
838	SPM Bidang Sosial	Rehabilitasi Sosial Dasar Penyandang Disabilitas Terlantar, Anak Terlantar, Lanjut Usia Terlantar, serta Gelandangan Pengemis di Luar Panti Sosial	Dinas Sosial	Program Rehabilitasi Sosial	Rehabilitasi Sosial Dasar Penyandang Disabilitas Terlantar, Anak Terlantar, Lanjut Usia Terlantar, serta Gelandangan Pengemis di Luar Panti Sosial	Pemberian Layanan Kedaruratan	402,669,647	896,307,623
839	SPM Bidang Sosial	Rehabilitasi Sosial Dasar Penyandang Disabilitas Terlantar, Anak Terlantar, Lanjut Usia Terlantar, serta Gelandangan Pengemis di Luar Panti Sosial	Dinas Sosial	Program Rehabilitasi Sosial	Rehabilitasi Sosial Dasar Penyandang Disabilitas Terlantar, Anak Terlantar, Lanjut Usia Terlantar, serta Gelandangan Pengemis di Luar Panti Sosial	Penyediaan Alat Bantu	557,923,629	511,881,940
840	SPM Bidang Sosial	Rehabilitasi Sosial Dasar Penyandang Disabilitas Terlantar, Anak Terlantar, Lanjut Usia Terlantar, serta Gelandangan Pengemis di Luar Panti Sosial	Dinas Sosial	Program Rehabilitasi Sosial	Rehabilitasi Sosial Dasar Penyandang Disabilitas Terlantar, Anak Terlantar, Lanjut Usia Terlantar, serta Gelandangan Pengemis di Luar Panti Sosial	Penyediaan Permakanan	6,996,492,001	8,307,122,622

NO	SPM	NAMA LAYANAN SPM	NAMA OPD	PROGRAM	KEGIATAN	SUB KEGIATAN	RKPD 2025 (Rp)	PERUBAHAN RKPD 2025 (Rp)
841	SPM Bidang Sosial	Rehabilitasi Sosial Dasar Penyandang Disabilitas Terlantar, Anak Terlantar, Lanjut Usia Terlantar, serta Gelandangan Pengemis di Luar Panti Sosial	Dinas Sosial	Program Rehabilitasi Sosial	Rehabilitasi Sosial Dasar Penyandang Disabilitas Terlantar, Anak Terlantar, Lanjut Usia Terlantar, serta Gelandangan Pengemis di Luar Panti Sosial	Penyediaan Sandang	103,753,476	36,812,040
842	SPM Bidang Sosial	Perlindungan dan jaminan sosial pada saat dan setelah tanggap darurat bencana bagi korban bencana daerah kabupaten/kota	Dinas Sosial	Program Penanganan Bencana	Perlindungan Sosial Korban Bencana Alam dan Sosial Kabupaten/Kota	Penanganan Khusus bagi Kelompok Rentan	6,000,000	6,000,000
843	SPM Bidang Sosial	Perlindungan dan jaminan sosial pada saat dan setelah tanggap darurat bencana bagi korban bencana daerah kabupaten/kota	Dinas Sosial	Program Penanganan Bencana	Perlindungan Sosial Korban Bencana Alam dan Sosial Kabupaten/Kota	Penyediaan Makanan	1,349,950,000	350,000,000
TOTAL							**466,420,568,343**	**414,136,284,470**

4.3.2 Kebijakan Pencapaian Penurunan Emisi Gas Rumah Kaca

Merujuk pada target penurunan Emisi Gas Rumah Kaca dari Propinsi Jawa Timur maka Kabupaten Sidoarjo diharapkan di tahun 2025 hingga 2045 dapat menurunkan Emisi GRK sebesar 2.60 % atau setara 289.010.543,89 CO2 eq. Perhitungan CO2eq yang digunakan berdasarkan data yang disajika melalui aplikasi AKSARA. Hingga tahun 2022 komulatif CO2eq sebesar 18.912,31 ton CO2eq artinya masih cukup jauh dari target yang ada di propinsi.

Sementara itu untuk target di tahun 2025, sebagaimana arahan dari Propinsi untuk Penentuan Target Penurunan Emisi dan Intensitas Emisi Gas Rumah Kaca untuk Kabupaten/Kota di Propinsi Jawa Timur oleh Bappeda Propinsi Jawa Timur sebagai berikut :

Tabel 4.10
Target Penurunan Emisi Gas Rumah Kaca
Kabupaten Sidoarjo Tahun 2025

Sektor AFOLU	Penggunaan Lahan	Pertanian	Persampahan	Energi	Total	Persentase
Kumulatif	-	713.095,38	53.574,05	5.583.925,25	6.350.594,67	0,21
Tahunan	-	61.974,39	29.442,21	2.459.281,04	2.550.697,64	0,73

Jika urusan sektor AFOLU Energi berada di tingkat Propinsi dan tidak diturunkan ke Kabupaten/Kota, maka untuk tahun 2025 target Kabupaten Sidoarjo sebesar 91.416,60 CO2eq dari sektor pertanian dan persampahan/limbah.

Arah kebijakan dalam rangka pencapaian target penurunan emisi Gas Rumah Kaca (GRK), diantaranya adalah :

1. Peningkatan peran masyarakat, swasta/pelaku usaha, media dalam pelaksanaan kegiatan aksi penurunan emisi GRK di Kabupaten Sidoarjo
2. Peningkatan harmonisasi dan sinergitas program/kegiatan baik yang dibiayai APBD, APBN, maupun APBDes.

3. Peningkatan koordinasi antar perangkat daerah yaitu Dinas Pertaniaan dan pangan, Dinas Lingkungan Hidup dan Kebersihan, Dinas Perhubungan, Dinas Perindag, Dinas Koperasi dan UM, Dinas Permukiman dan Perumahan Cipta Karya dan Tata Ruang, Dinas Kesehatan dalam melaporkan aksi penurunan emisi GRK pada aplikasi AKSARA.
4. Penyusunan rencana aksi daerah dalam penurunan emisi GRK 2025 hingga 2045.

4.3.3 Kebijakan Pencapaian Pengarustamaan Gender

Pelaksanaan Pengarusutamaan Gender (PUG) di Kabupaten Sidoarjo mengacu pada Instruksi Presiden Republik Indonesia Nomor 9 Tahun 2000 tentang Pengarusutamaan Gender dalam Pembangunan Nasional dan Peraturan Menteri Dalam Negeri Republik Indonesia Nomor 67 Tahun 2011 junto Peraturan Menteri Dalam Negeri Republik Indonesia Nomor 15 Tahun 2008 tentang Pedoman Umum Pelaksanaan Pengarusutamaan Gender di Daerah. Dalam pelaksanannya, terdapat 7 Prasyarat PUG, yaitu: (1) komitmen, (2) kebijakan, (3) kelembagaan, (4) Sumber Daya Manusia dan Anggaran, (5) Data, Sistem Informasi, dan KIE, (6) Pedoman dan Metode, dan (7) Peran Serta Masyarakat dan Jejaring.

Secara umum kondisi PUG di Kabupaten Sidoarjo dalam 5 tahun terakhir mengalami peningkatan. Hal ini ditunjukkan dengan Indeks Pembangunan Gender (IPG) Kabupaten Sidoarjo sejak tahun 2020-2024 menunjukkan adanya tren positif. Pada tahun 2020, IPG Kabupaten Sidoarjo sebesar 94,13, tahun 2021 sebesar 94,26, tahun 2022 sebesar 94,68, tahun 2023 sebesar 94,72 dan pada tahun 2024 sebesar 94,90. Hal ini menunjukkan bahwa dalam 5 tahun terakhir kesenjangan pembangunan antara perempuan dengan laki-laki di Kabupaten Sidoarjo setiap tahunnya semakin kecil. Pengarusutamaan Gender (PUG) di Kabupaten Sidoarjo telah mengimplementasikan 7 prasyarat PUG, yaitu: (1) komitmen, (2) kebijakan, (3) kelembagaan, (4) Sumber Daya Manusia dan Anggaran, (5) Data, Sistem

Informasi, dan KIE, (6) Pedoman dan Metode, dan (7) Peran Serta Masyarakat dan Jejaring. Salah satu bentuk komitmen pemerintah Kabupaten Sidoarjo dalam pelaksanaan PUG adalah diterbitkannya Peraturan Daerah Kabupaten Sidoarjo No. 6 Tahun 2024 tentang Pengarusutamaan Gender.

Kabupaten Sidoarjo telah memiliki dokumen Rencana Aksi Daerah (RAD) PUG Tahun 2022-2026 yang disusun sebagai salah satu bentuk komitmen Pemerintah Kabupaten Sidoarjo dalam mendukung pelaksanaan pengarustamaan gender. Rencana Aksi Daerah Pengarustamaan Gender (RAD PUG) Kabupaten Sidoarjo memperkuat visi dan misi Kepala dan Wakil Kepala Daerah Kabupaten Sidoarjo dengan mengintegrasikan isu-isu strategis gender dalam Perencanaan Dan Penganggaran Yang Responsif Gender (PPRG).

Kabupaten Sidoarjo untuk anggaran yang responsif gender pada tahun 2024 jika dibandingkan dengan APBD Kabupaten Sidoarjo pada tahun 2024, ARG menggunakan 58,15% APBD Kabupaten Sidoarjo. Apabila dilihat dari banyaknya jumlah Perangkat Daerah yang memiliki Sub Kegiatan dan Anggaran Responsif Gender, maka bisa disimpulkan bahwa secara umum penerapan ARG ini sudah dapat dikatakan baik. karena dari seluruh SKPD yang ada di Kabupaten Sidoarjo sebanyak 48 Perangkat Daerah yang sudah memiliki Sub kegiatan yang responsif gender

4.3.4 Kebijakan Pencegahan Stunting dan Kemiskinan Ekstrim

Kebijakan pencegahan stunting telah diatur dalam Peraturan Presiden Nomor 72 Tahun 2021 tentang Percepatan Penurunan Stunting. Kabupaten Sidoarjo selalu menekankan pencegahan stunting dengan berbagai intervensi berupa pemberian ASI ekslusif, MPASI yang bergizi, tablet tambah darah, dan pemantauan tumbuh kembang anak. Pada Perubahan RKPD Tahun 2025 telah dianggarkan Rp 1.026.057.571.348,16.

Kebijakan penanganan kemiskinan ekstrem telah diatur dalam Instruksi Presiden Nomor 4 Tahun 2022 tentang Percepatan Penghapusan Kemiskinan Ekstrem. Kabupaten Sidoarjo melibatkan beberapa strategi dan program yang

fokus pada pengurangan beban pengeluaran, peningkatan pendapatan, dan penurunan jumlah kantong kemiskinan. Pada Perubahan RKPD Tahun 2025 telah dianggarkan Rp 885.102.981.987,00

4.3.5 Dukungan Swasembada Pangan

Dalam rangka mendukung program asta cita Presiden yaitu memantapkan sistem pertahanan keamanan negara dan mendorong kemandirian bangsa melalui swasembada pangan, energi, air, ekonomi kreatif, ekonomi hijau dan ekonomi biru dilakukan dengan program prioritas pemberian benih dan pupuk gratis baik kepada petani maupun pembudidaya ikan. Selain itu, program-program pengembangan budidaya dilakukan dengan menggunakan sistem demplot atau percontohan, penggunaan bibit unggul, pupuk organic. Penggunaan pupuk organik menjadi poin yang krusial untuk mengurangi ketergantungan masyarakat terhadap penggunaan pupuk kimiawi. Penggunaan pupuk kimia/anorganik yang berlebihan telah menyebabkan turunnya kesuburan tanah dan menjadi salah satu penyebab meningkatnya hama dan organisme pengganggu baik tanaman maupun ikan yang sering menyerang di Kabupaten Sidoarjo yang menyebabkan kerugian tinggi. Selain itu, dukungan bantuan-bantuan peralatan/mekanisasi serta penyediaan infrastruktur pertanian yang memadai beserta pelatihan-pelatihan terus dilakukan baik kepada petani maupun pembudidaya ikan untuk menghasilkan produk yang berkualitas.

Pada sub sektor perikanan, pembenahan infrastruktur perikanan dalam rangka penanggulangan banjir rob seperti jaringan air, jalan produksi akan menjadi fokus utama dan dalam jangka panjangnya adalah restorasi mangrove.

Program Dinas Pangan dan Pertanian yang mendukung :

1. Program Pengelolaan Sumber Daya Ekonomi untuk Kedaulatan dan Kemandirian Pangan
2. Program Peningkatan Diversifikasi dan Ketahanan Pangan Masyarakat
3. Program Peningkatan Kerawanan Pangan
4. Program Pengawasan Keamanan Pangan
5. Program Penyediaan dan Pengembangan Sarana Pertanian
6. Program Penyediaan dan Pengembangan Prasarana Pertanian
7. Program Pengendalian Kesehatan Hewan dan Kesehatan Masyarakat Veteriner
8. Program Pengendalian dan Penanggulangan Bencana Pertanian
9. Program Perizinan Usaha Pertanian
10. Program Penyuluhan Pertanian

Program Dinas Perikanan yang mendukung :

1. Program Pengelolaan Perikanan Tangkap
2. Program Pengelolaan Perikanan Budidaya
3. Program Pengawasan Sumber Daya Kelautan dan Perikanan
4. Program Pengolahan dan Pemasaran Hasil Perikanan.

4.3.6 Pengembangan industri kerajinan dan memfasilitasi dalam mempromosikan dan memasarkan hasil industri kerajinan Usaha Mikro, Kecil dan Menengah (UMKM)

Pengembangan sektor industri kerajinan sebagai bagian dari Usaha Mikro (UM) merupakan salah satu pilar penting dalam penguatan ekonomi lokal dan penciptaan lapangan kerja di Kabupaten Sidoarjo. Pemerintah Kabupaten Sidoarjo menegaskan komitmen dalam mendukung pertumbuhan industri kerajinan melalui penguatan kapasitas pelaku usaha serta perluasan akses pasar secara berkelanjutan.

Melalui Dinas Perindustrian dan Perdagangan, Usaha Mikro diberikan fasilitasi pemasaran pada berbagai pameran di dalam dan luar daerah seperti

INACRAFT, Bazar Mancanegara Kementerian Luar Negeri, Ethnura Fashion, Tanggulangin Fair dan Ramadhan Fair. Usaha Mikro juga diberi fasilitas pelatihan dan pendampingan produk untuk ekspor. Promosi produk Usaha Mikro juga dilakukan melalui sinergi dengan sektor swasta dalam skema kemitraan yang saling menguntungkan.

Melaksanakan pameran dalam dan luar daerah (INACRAFT, pameran batik), pendampingan UMKM untuk ekspor, bekerjasama dengan PT Angkasa Pura dalam menyediakan stan UMKM di Bandara Juanda.

Diharapkan melalui langkah-langkah tersebut, Usaha Mikro dapat tumbuh secara lebih kompetitif, adaptif terhadap tren pasar, serta mampu berkontribusi signifikan terhadap peningkatan pendapatan pelaku Usaha Mikro dan pertumbuhan ekonomi daerah secara keseluruhan.

BAB V

RENCANA KERJA DAN PENDANAAN DAERAH

BAB V
RENCANA KERJA DAN PENDANAAN DAERAH

Pada bagian ini disajikan program, kegiatan dan sub kegiatan seluruh Perangkat Daerah beserta rencana anggarannya Tahun 2025. Untuk mengetahui sebaran Program, Kegiatan dan Sub Kegiatan setiap Perangkat Daerah beserta kebijakan alokasi anggaran, maka data tersebut disajikan pada tabel 5.1. Tabel ini dimaksudkan untuk mengetahui proporsi dan kontribusi setiap Perangkat Daerah berdasarkan urusan yang diampu dalam mendukung pencapaian target di tahun berkenaan. Program sebagaimana dimaksud telah mempedomani Peraturan Menteri Dalam Negeri Nomor 90 Tahun 2019 tentang Klasifikasi, Kodefikasi, dan Nomenklatur Perencanaan Pembangunan dan Keuangan Daerah beserta Pemutakhirannya.

Sedangkan dalam tabel 5.2, akan disajikan seluruh program, kegiatan dan Sub Kegiatan masing-masing Perangkat Daerah disertai pagu indikatif Perubahan Rencana Kerja Perangkat Daerah Tahun 2025. Rencana program dan kegiatan prioritas tahun 2025 menjadi pijakan dalam penyusunan Perubahan APBD Kabupaten Sidoarjo Tahun 2025. Secara detil rincian program sebagaimana dimaksud akan disajikan pada tabel 5.2.

Tabel 5.1 Rekapitulasi Program, Kegiatan dan Sub Kegiatan Perangkat Daerah Tahun 2025

No	Perangkat Daerah	RKPD Tahun 2025				Perubahan RKPD Tahun 2025			
		Jumlah Program	Jumlah Kegiatan	Jumlah Sub kegiatan	Pagu RKPD 2025	Jumlah Program	Jumlah Kegiatan	Jumlah Sub kegiatan	Pagu Perubahan RKPD 2025
1	Dinas Pendidikan dan Kebudayaan	5	16	93	1.151.348.480.971,00	5	16	93	1.601.163.511.476,00
2	Dinas Kesehatan	5	25	108	542.588.874.881,00	5	25	109	776.814.056.710,00
3	RSUD R.T Notopuro	0	0	0	658.178.988.782,00	0	0	0	743.583.857.318,00
4	RSUD Sidoarjo Barat	0	0	0	145.808.320.595,00	0	0	0	128.684.862.221,00
5	Dinas Pekerjaan Umum Bina Marga dan SDA	4	10	46	315.616.443.051,00	4	10	46	389.379.871.148,00
6	Dinas Perumahan, Permukiman, Cipta Karya dan Tata Ruang	14	29	67	119.783.091.438,00	14	29	67	122.654.835.217,00
7	Satuan Polisi Pamong Praja	2	9	33	28.102.206.848,00	2	9	30	34.328.111.362,00
8	Badan Penanggulangan Bencana Daerah	3	15	56	22.819.255.485,00	3	15	56	30.446.109.311,00
9	Dinas Sosial	6	14	46	45.892.744.502,00	6	14	46	46.894.736.414,00
10	Dinas Tenaga Kerja	6	18	56	18.820.403.053,00	6	18	56	22.442.710.016,00
11	Dinas Pemberdayaan Perempuan, Perlindungan Anak dan Keluarga Berencana	8	23	73	27.195.123.027,00	7	24	72	48.735.588.675,00
12	Dinas Pangan dan Pertanian	11	25	60	41.467.436.007,00	11	25	60	47.200.725.742,00
13	Dinas Lingkungan Hidup dan Kebersihan	9	15	39	106.279.237.673,00	9	15	39	180.201.323.089,00
14	Dinas Kependudukan dan Catatan Sipil	5	15	39	14.646.527.784,00	5	15	39	19.943.160.424,00

No	Perangkat Daerah	RKPD Tahun 2025				Perubahan RKPD Tahun 2025			
		Jumlah Program	Jumlah Kegiatan	Jumlah Sub kegiatan	Pagu RKPD 2025	Jumlah Program	Jumlah Kegiatan	Jumlah Sub kegiatan	Pagu Perubahan RKPD 2025
15	Dinas Pemberdayaan Masyarakat Dan Desa	5	11	68	84.652.906.129,00	5	11	68	82.918.133.612,00
16	Dinas Perhubungan	4	17	41	122.671.980.572,00	4	17	42	140.466.304.161,00
17	Dinas Komunikasi dan Informatika	5	13	69	40.154.110.381,00	5	13	69	43.294.379.400,00
18	Dinas Koperasi dan Usaha Mikro	8	16	50	42.023.857.819,00	8	16	50	21.703.985.428,00
19	Dinas Penanaman Modal dan Pelayanan Terpadu Satu Pintu	5	10	22	14.621.299.078,00	5	10	21	16.012.239.436,00
20	Dinas Kepemudaan, Olahraga dan Pariwisata	8	24	87	123.055.695.916,00	8	24	87	66.867.776.100,00
21	Dinas Perpustakaan dan Kearsipan	6	15	42	10.631.573.790,00	6	15	42	15.132.240.347,00
22	Dinas Perikanan	5	17	48	16.813.778.134,00	5	17	48	24.274.043.503,00
23	Dinas Perindustrian dan Perdagangan	8	18	61	58.550.902.423,00	8	18	61	59.820.817.987,46
24	Sekretariat Daerah	3	20	75	103.887.500.562,00	3	20	75	110.954.595.992,00
25	Sekretariat DPRD	2	18	91	80.581.967.924,00	2	18	91	98.437.245.508,00
26	Badan Perencanaan Pembangunan Daerah	5	17	65	19.834.424.217,00	5	17	65	21.430.591.058,80
27	Badan Pengelolaan Keuangan dan Aset Daerah	3	12	39	687.867.179.283,00	3	12	39	822.007.933.530,00
28	Badan Pelayanan Pajak Daerah	2	8	38	54.453.668.271,00	2	8	38	50.533.881.308,00
29	Badan Kepegawaian Daerah	3	12	37	17.648.196.125,00	3	12	37	19.792.166.566,00

No	Perangkat Daerah	RKPD Tahun 2025				Perubahan RKPD Tahun 2025			
		Jumlah Program	Jumlah Kegiatan	Jumlah Sub kegiatan	Pagu RKPD 2025	Jumlah Program	Jumlah Kegiatan	Jumlah Sub kegiatan	Pagu Perubahan RKPD 2025
30	Inspektorat	2	10	36	17.632.071.828,00	2	10	36	26.461.647.446,18
31	Kecamatan Sidoarjo	6	14	44	33.165.465.219,00	6	13	39	43.517.963.154,76
32	Kecamatan Candi	5	11	29	5.293.631.851,00	5	11	29	6.134.401.902,00
33	Kecamatan Buduran	5	12	34	5.414.469.675,00	5	12	34	7.841.980.031,00
34	Kecamatan Wonoayu	5	12	31	5.284.767.477,00	5	12	31	5.820.365.604,00
35	Kecamatan Krian	6	15	40	10.365.363.136,00	6	15	40	15.273.829.051,00
36	Kecamatan Porong	6	15	41	10.690.313.469,00	6	15	41	12.048.388.733,00
37	Kecamatan Krembung	5	14	37	5.118.449.027,00	5	14	37	5.987.613.093,00
38	Kecamatan Jabon	5	14	32	4.680.253.808,00	5	14	32	5.663.242.902,00
39	Kecamatan Balongbendo	5	14	45	5.403.655.997,00	5	14	45	6.458.832.880,00
40	Kecamatan Tarik	5	14	42	5.136.200.066,00	5	14	42	5.747.505.164,00
41	Kecamatan Taman	6	14	33	19.450.407.993,00	6	14	33	27.431.541.708,00
42	Kecamatan Waru	5	14	40	6.309.759.068,00	5	14	40	7.506.331.437,40
43	Kecamatan Gedangan	5	13	40	5.398.031.585,00	5	13	40	6.933.919.399,00
44	Kecamatan Sedati	5	14	37	5.493.960.560,00	5	14	37	6.135.884.116,00
45	Kecamatan Tanggulangin	5	14	41	6.062.485.907,00	5	14	41	6.648.022.815,00
46	Kecamatan Tulangan	5	13	31	5.764.227.597,00	5	13	31	6.533.537.117,00
47	Kecamatan Prambon	5	13	30	5.395.143.163,00	5	13	30	6.961.529.420,00
48	Kecamatan Sukodono	5	12	35	5.886.048.745,00	5	12	35	7.976.642.665,00
49	Badan Kesatuan Bangsa dan Politik	6	12	35	218.400.360.418,00	6	12	35	76.957.921.424,00
TOTAL		**251**	**706**	**2282**	**5.102.341.241.310,00**	**252**	**706**	**2275**	**6.080.160.893.122,60**

Berdasarkan data di atas diketahui bahwa jumlah keseluruhan program yang diampu oleh 49 Perangkat Daerah terdapat perubahan Pagu Indikatif seluruh perangkat daerah sesuai dengan data input Sistem Informasi Pembangunan Daerah (SIPD) sebesar **Rp 6.080.160.893.122,60**. Perubahan tersebut dikarenakan adanya ketidaksesuain dengan perkembangan keadaan meliputi:

1. Perkembangan yang tidak sesuai dengan asumsi prioritas pembangunan Daerah, kerangka ekonomi Daerah dan keuangan Daerah, rencana program dan kegiatan RKPD berkenaan; dan/atau
2. Keadaan yang menyebabkan saldo anggaran lebih tahun anggaran sebelumnya harus digunakan untuk tahun berjalan.

Sedangkan perubahan jumlah program, kegiatan, dan sub kegiatan dikarenakan adanya :

a. Hasil evaluasi pelaksanaan RKPD triwulan pertama
b. Adanya transisi penyesuaian dengan visi misi bupati dan wakil bupati terpilih
c. Mandatory kebijakan nasional dan provinsi
d. Penyesuaian SPM, dan
e. Penyesuian kinerja dengan Renstra Perangkat Daerah Tahun 2025.

Perubahan RKPD Kabupaten Kabupaten Sidoarjo Tahun 2025 sebagaimana dituangkan dalam tabel berikut:

Tabel 5.2 Rincian Program, Kegiatan Perangkat Daerah

PERUBAHAN RENCANA KERJA PEMERINTAH DAERAH (RKPD)
KAB. SIDOARJO
TAHUN 2025

NO	KODE	URUSAN / BIDANG URUSAN / PROGRAM / KEGIATAN / SUB KEGIATAN	INDIKATOR PROGRAM / KEGIATAN / SUB KEGIATAN	TARGET AKHIR PERIODE RENSTRA OPD	REALISASI CAPAIAN RENJA OPD TAHUN 2023	PRAKIRAAN CAPAIAN TARGET RENJA OPD TAHUN 2024	CAPAIAN KINERJA DAN KERANGKA PENDANAAN										KELOMPOK SASARAN	PRAKIRAAN MAJU RENCANA TAHUN 2026		PERANGKAT DAERAH PENANGGUNG JAWAB
							TARGET 2025		PAGU INDIKATIF (Rp)			Bertambah/Berkurang (10-12)	LOKASI	SUMBER DANA	PRIORITAS			TARGET	PAGU INDIKATIF (Rp)	
							SEBELUM	SESUDAH	RKPD 2025	APBD 2025	RKPD PERUBAHAN 2025				NASIONAL	DAERAH				
1	2	3	4	5	6	7	8	9	10	11	12	13	14	15	16	17	18	19	20	21
		DINAS PENDIDIKAN DAN KEBUDAYAAN							**1.151.348.480.971,00**	**1.530.832.967.260,00**	**1.601.163.511.476,00**	**449.815.030.505,00**							**945.713.901.033,00**	
	1	**URUSAN PEMERINTAHAN WAJIB YANG BERKAITAN DENGAN PELAYANAN DASAR**							**1.150.055.612.871,00**	**1.528.917.464.175,00**	**1.599.308.104.391,00**	**449.252.491.520,00**							**944.149.941.523,00**	
	1.01	**URUSAN PEMERINTAHAN BIDANG PENDIDIKAN**							**1.150.055.612.871,00**	**1.528.917.464.175,00**	**1.599.308.104.391,00**	**449.252.491.520,00**							**944.149.941.523,00**	
1.	**1.01.01**	**PROGRAM PENUNJANG URUSAN PEMERINTAHAN DAERAH KABUPATEN/KOTA**	**Tingkat kepuasan aparatur perangkat daerah terhadap pelayanan kesekretariatan**				**100 %**	**100 %**	**642.991.134.319,00**	**887.454.302.388,00**	**932.918.887.730,00**	**-628.087.616.665,00**							**14.903.517.654,00**	
	1.01.01.2.01	Perencanaan, Penganggaran, dan Evaluasi Kinerja Perangkat Daerah	*Nilai SAKIP*				10 Rekomendasi 5 Tahapan	80.01 Nilai	130.055.500,00	193.089.600,00	79.465.700,00	-50.589.800,00			Memperkuat pembangunan sumber daya manusia (SDM), sains, teknologi, pendidikan, kesehatan, prestasi olahraga, kesetaraan gender, serta penguatan peran perempuan, pemuda (generasi milenial dan generasi Z), dan penyandang disabilitas.	4. Penguatan Kapasitas SDM Berkarakter yang unggul utamanya bidang kesehatan dan pendidikan serta kompetensi Angkatan Kerja yang match dengan kebutuhan sektor swasta (user) 4. Penguatan Kapasitas SDM Berkarakter yang unggul utamanya bidang kesehatan dan pendidikan serta kompetensi Angkatan Kerja yang match dengan kebutuhan sektor swasta (user)	Aparatur Sipil Negara		184.077.210,00	DINAS PENDIDIKAN DAN KEBUDAYAAN
	1.01.01.2.01.0001	Penyusunan Dokumen Perencanaan Perangkat Daerah																		
			Jumlah Dokumen Perencanaan Perangkat Daerah				8 Dokumen	8 Dokumen	65.040.500,00	74.074.600,00	22.450.700,00	-42.589.800,00	Kab. Sidoarjo, Semua Kecamatan, Semua Kel/Desa	PENDAPATAN ASLI DAERAH (PAD)	Memperkuat pembangunan sumber daya manusia (SDM), sains, teknologi, pendidikan, kesehatan, prestasi olahraga, kesetaraan gender, serta penguatan peran perempuan, pemuda (generasi milenial dan generasi Z), dan penyandang disabilitas.	4. Penguatan Kapasitas SDM Berkarakter yang unggul utamanya bidang kesehatan dan pendidikan serta kompetensi Angkatan Kerja yang match dengan kebutuhan sektor swasta (user) 4. Penguatan Kapasitas SDM Berkarakter yang unggul utamanya bidang kesehatan dan pendidikan serta kompetensi Angkatan Kerja yang match dengan kebutuhan sektor swasta (user)			94.077.210,00	DINAS PENDIDIKAN DAN KEBUDAYAAN
	1.01.01.2.01.0008	Penyelenggaraan Walidata Pendukung Statistik Sektoral Daerah																		
			Jumlah Dokumen Hasil Penyelenggaraan Walidata Pendukung Statistik Sektoral Daerah				1 Dokumen	1 Dokumen	50.000.000,00	83.500.000,00	32.000.000,00	-18.000.000,00	Kab. Sidoarjo, Semua Kecamatan, Semua Kel/Desa	PENDAPATAN ASLI DAERAH (PAD)	Memperkuat pembangunan sumber daya manusia (SDM), sains, teknologi, pendidikan, kesehatan, prestasi olahraga, kesetaraan gender, serta penguatan peran perempuan, pemuda (generasi milenial dan generasi Z), dan penyandang disabilitas.	4. Penguatan Kapasitas SDM Berkarakter yang unggul utamanya bidang kesehatan dan pendidikan serta kompetensi Angkatan Kerja yang match dengan kebutuhan sektor swasta (user) 4. Penguatan Kapasitas SDM Berkarakter yang unggul utamanya bidang kesehatan dan pendidikan serta kompetensi Angkatan Kerja yang match dengan kebutuhan sektor swasta (user)			65.000.000,00	DINAS PENDIDIKAN DAN KEBUDAYAAN
	1.01.01.2.01.0009	Pelaksanaan Pengumpulan Data Statistik Sektoral Daerah																		
			Jumlah Data Statistik Sektoral Daerah yang Telah Dikumpulkan dan Diperiksa Lingkup Perangkat Daerah				1 Data	4 Data	15.015.000,00	35.515.000,00	25.015.000,00	10.000.000,00	Kab. Sidoarjo, Semua Kecamatan, Semua Kel/Desa	PENDAPATAN ASLI DAERAH (PAD)	Memperkuat pembangunan sumber daya manusia (SDM), sains, teknologi, pendidikan, kesehatan, prestasi olahraga, kesetaraan gender, serta penguatan peran perempuan, pemuda (generasi milenial dan generasi Z), dan penyandang disabilitas.	4. Penguatan Kapasitas SDM Berkarakter yang unggul utamanya bidang kesehatan dan pendidikan serta kompetensi Angkatan Kerja yang match dengan kebutuhan sektor swasta (user) 4. Penguatan Kapasitas SDM Berkarakter yang unggul utamanya bidang kesehatan dan pendidikan serta kompetensi Angkatan Kerja yang match dengan kebutuhan sektor swasta (user)			25.000.000,00	DINAS PENDIDIKAN DAN KEBUDAYAAN
	1.01.01.2.02	Administrasi Keuangan Perangkat Daerah	*Nilai SAKIP*				88,38 %	80.01 Nilai	611.263.085.644,00	862.786.226.102,00	908.875.808.347,00	297.612.722.703,00			Memperkuat pembangunan sumber daya manusia (SDM), sains, teknologi, pendidikan, kesehatan, prestasi olahraga, kesetaraan gender, serta penguatan peran perempuan, pemuda (generasi milenial dan generasi Z), dan penyandang disabilitas.	4. Penguatan Kapasitas SDM Berkarakter yang unggul utamanya bidang kesehatan dan pendidikan serta kompetensi Angkatan Kerja yang match dengan kebutuhan sektor swasta (user) 4. Penguatan Kapasitas SDM Berkarakter yang unggul utamanya bidang kesehatan dan pendidikan serta kompetensi Angkatan Kerja yang match dengan kebutuhan sektor swasta (user)	Aparatur Sipil Negara		1.687.310.771,00	DINAS PENDIDIKAN DAN KEBUDAYAAN
	1.01.01.2.02.0001	Penyediaan Gaji dan Tunjangan ASN																		

NO	KODE	URUSAN / BIDANG URUSAN / PROGRAM / KEGIATAN / SUB KEGIATAN	INDIKATOR PROGRAM / KEGIATAN / SUB KEGIATAN	TARGET AKHIR PERIODE RENSTRA OPD	REALISASI CAPAIAN RENJA OPD TAHUN 2023	PRAKIRAAN CAPAIAN TARGET RENJA OPD TAHUN 2024	CAPAIAN KINERJA DAN KERANGKA PENDANAAN										KELOMPOK SASARAN	PRAKIRAAN MAJU RENCANA TAHUN 2026		PERANGKAT DAERAH PENANGGUNG JAWAB
							TARGET 2025		PAGU INDIKATIF (Rp)			Bertambah/Berkurang (10-12)	LOKASI	SUMBER DANA	PRIORITAS			TARGET	PAGU INDIKATIF (Rp)	
							SEBELUM	SESUDAH	RKPD 2025	APBD 2025	RKPD PERUBAHAN 2025				NASIONAL	DAERAH				
1	2	3	4	5	6	7	8	9	10	11	12	13	14	15	16	17	18	19	20	21
			Jumlah Orang yang Menerima Gaji dan Tunjangan ASN				6938 Orang /bulan	7330 Orang /bulan	611.263.085.644,00	862.786.226.102,00	908.875.808.347,00	297.612.722.703,00	Kab. Sidoarjo, Semua Kecamatan, Semua Kel/Desa	PENDAPATAN ASLI DAERAH (PAD) DANA ALOKASI UMUM (DAU) DAU TAMBAHAN DUKUNGAN PENDANAAN ATAS KEBIJAKAN PENGGAJIAN PEGAWAI PEMERINTAH DENGAN PERJANJIAN KERJA DAU YANG DITENTUKAN PENGGUNAANNYA BIDANG PENDIDIKAN DAK NON FISIK-TPG PNSD DAK NON FISIK-TAMSIL GURU PNSD DAK NON FISIK-TKG PNSD	Memperkuat pembangunan sumber daya manusia (SDM), sains, teknologi, pendidikan, kesehatan, prestasi olahraga, kesetaraan gender, serta penguatan peran perempuan, pemuda (generasi milenial dan generasi Z), dan penyandang disabilitas.	4. Penguatan Kapasitas SDM Berkarakter yang unggul utamanya bidang kesehatan dan pendidikan serta kompetensi Angkatan Kerja yang match dengan kebutuhan sektor swasta (user) 4. Penguatan Kapasitas SDM Berkarakter yang unggul utamanya bidang kesehatan dan pendidikan serta kompetensi Angkatan Kerja yang match dengan kebutuhan sektor swasta (user)			1.687.310.771,00	DINAS PENDIDIKAN DAN KEBUDAYAAN
	1.01.01.2.05	Administrasi Kepegawaian Perangkat Daerah	*Nilai SAKIP*				1 Dokumen	80.01 Nilai	144.953.846,00	42.000.000,00	42.000.000,00	-102.953.846,00			Memperkuat pembangunan sumber daya manusia (SDM), sains, teknologi, pendidikan, kesehatan, prestasi olahraga, kesetaraan gender, serta penguatan peran perempuan, pemuda (generasi milenial dan generasi Z), dan penyandang disabilitas.	4. Penguatan Kapasitas SDM Berkarakter yang unggul utamanya bidang kesehatan dan pendidikan serta kompetensi Angkatan Kerja yang match dengan kebutuhan sektor swasta (user) 4. Penguatan Kapasitas SDM Berkarakter yang unggul utamanya bidang kesehatan dan pendidikan serta kompetensi Angkatan Kerja yang match dengan kebutuhan sektor swasta (user)	Aparatur Sipil Negara		638.520.070,00	DINAS PENDIDIKAN DAN KEBUDAYAAN
	1.01.01.2.05.0002	Pengadaan Pakaian Dinas beserta Atribut Kelengkapannya																		
			Jumlah Paket Pakaian Dinas beserta Atribut Kelengkapan				1 Paket	0 Paket	3.885.000,00	0,00	0,00	-3.885.000,00	Kab. Sidoarjo, Semua Kecamatan, Semua Kel/Desa	PENDAPATAN ASLI DAERAH (PAD)	Memperkuat pembangunan sumber daya manusia (SDM), sains, teknologi, pendidikan, kesehatan, prestasi olahraga, kesetaraan gender, serta penguatan peran perempuan, pemuda (generasi milenial dan generasi Z), dan penyandang disabilitas.	4. Penguatan Kapasitas SDM Berkarakter yang unggul utamanya bidang kesehatan dan pendidikan serta kompetensi Angkatan Kerja yang match dengan kebutuhan sektor swasta (user) 4. Penguatan Kapasitas SDM Berkarakter yang unggul utamanya bidang kesehatan dan pendidikan serta kompetensi Angkatan Kerja yang match dengan kebutuhan sektor swasta (user)			292.820.000,00	DINAS PENDIDIKAN DAN KEBUDAYAAN
	1.01.01.2.05.0010	Sosialisasi Peraturan Perundang-Undangan																		
			Jumlah Orang yang Mengikuti Sosialisasi Peraturan Perundang-Undangan				150 Orang	0 Orang	13.803.446,00	0,00	0,00	-13.803.446,00	Kab. Sidoarjo, Semua Kecamatan, Semua Kel/Desa	PENDAPATAN ASLI DAERAH (PAD)	Memperkuat pembangunan sumber daya manusia (SDM), sains, teknologi, pendidikan, kesehatan, prestasi olahraga, kesetaraan gender, serta penguatan peran perempuan, pemuda (generasi milenial dan generasi Z), dan penyandang disabilitas.	4. Penguatan Kapasitas SDM Berkarakter yang unggul utamanya bidang kesehatan dan pendidikan serta kompetensi Angkatan Kerja yang match dengan kebutuhan sektor swasta (user) 4. Penguatan Kapasitas SDM Berkarakter yang unggul utamanya bidang kesehatan dan pendidikan serta kompetensi Angkatan Kerja yang match dengan kebutuhan sektor swasta (user)			177.065.032,00	DINAS PENDIDIKAN DAN KEBUDAYAAN
	1.01.01.2.05.0011	Bimbingan Teknis Implementasi Peraturan Perundang-Undangan																		
			Jumlah Orang yang Mengikuti Bimbingan Teknis Implementasi Peraturan Perundang-Undangan				522 Orang	522 Orang	127.265.400,00	42.000.000,00	42.000.000,00	-85.265.400,00	Kab. Sidoarjo, Semua Kecamatan, Semua Kel/Desa	PENDAPATAN ASLI DAERAH (PAD)	Memperkuat pembangunan sumber daya manusia (SDM), sains, teknologi, pendidikan, kesehatan, prestasi olahraga, kesetaraan gender, serta penguatan peran perempuan, pemuda (generasi milenial dan generasi Z), dan penyandang disabilitas.	4. Penguatan Kapasitas SDM Berkarakter yang unggul utamanya bidang kesehatan dan pendidikan serta kompetensi Angkatan Kerja yang match dengan kebutuhan sektor swasta (user) 4. Penguatan Kapasitas SDM Berkarakter yang unggul utamanya bidang kesehatan dan pendidikan serta kompetensi Angkatan Kerja yang match dengan kebutuhan sektor swasta (user)			168.635.038,00	DINAS PENDIDIKAN DAN KEBUDAYAAN

NO	KODE	URUSAN / BIDANG URUSAN / PROGRAM / KEGIATAN / SUB KEGIATAN	INDIKATOR PROGRAM / KEGIATAN / SUB KEGIATAN	TARGET AKHIR PERIODE RENSTRA OPD	REALISASI CAPAIAN RENJA OPD TAHUN 2023	PRAKIRAAN CAPAIAN TARGET RENJA OPD TAHUN 2024	CAPAIAN KINERJA DAN KERANGKA PENDANAAN										KELOMPOK SASARAN	PRAKIRAAN MAJU RENCANA TAHUN 2026		PERANGKAT DAERAH PENANGGUNG JAWAB
							TARGET 2025		PAGU INDIKATIF (Rp)			Bertambah/Berkurang (10-12)	LOKASI	SUMBER DANA	PRIORITAS			TARGET	PAGU INDIKATIF (Rp)	
							SEBELUM	SESUDAH	RKPD 2025	APBD 2025	RKPD PERUBAHAN 2025				NASIONAL	DAERAH				
1	2	3	4	5	6	7	8	9	10	11	12	13	14	15	16	17	18	19	20	21
	1.01.01.2.06	Administrasi Umum Perangkat Daerah	*Nilai Survey Kepuasan Masyarakat (SKM)*				100 %	100 %	936.338.539,00	1.492.543.419,00	843.998.476,00	-92.340.063,00			Memperkuat pembangunan sumber daya manusia (SDM), sains, teknologi, pendidikan, kesehatan, prestasi olahraga, kesetaraan gender, serta penguatan peran perempuan, pemuda (generasi milenial dan generasi Z), dan penyandang disabilitas.	4. Penguatan Kapasitas SDM Berkarakter yang unggul utamanya bidang kesehatan dan pendidikan serta kompetensi Angkatan Kerja yang match dengan kebutuhan sektor swasta (user) 4. Penguatan Kapasitas SDM Berkarakter yang unggul utamanya bidang kesehatan dan pendidikan serta kompetensi Angkatan Kerja yang match dengan kebutuhan sektor swasta (user)	Aparatur Sipil Negara		1.745.749.493,00	DINAS PENDIDIKAN DAN KEBUDAYAAN
	1.01.01.2.06.0001	Penyediaan Komponen Instalasi Listrik/Penerangan Bangunan Kantor																		
			Jumlah Paket Komponen Instalasi Listrik/Penerangan Bangunan Kantor yang Disediakan				4 Paket	4 Paket	36.742.554,00	18.481.167,00	18.481.167,00	-18.261.387,00	Kab. Sidoarjo, Semua Kecamatan, Semua Kel/Desa	PENDAPATAN ASLI DAERAH (PAD)	Memperkuat pembangunan sumber daya manusia (SDM), sains, teknologi, pendidikan, kesehatan, prestasi olahraga, kesetaraan gender, serta penguatan peran perempuan, pemuda (generasi milenial dan generasi Z), dan penyandang disabilitas.	4. Penguatan Kapasitas SDM Berkarakter yang unggul utamanya bidang kesehatan dan pendidikan serta kompetensi Angkatan Kerja yang match dengan kebutuhan sektor swasta (user) 4. Penguatan Kapasitas SDM Berkarakter yang unggul utamanya bidang kesehatan dan pendidikan serta kompetensi Angkatan Kerja yang match dengan kebutuhan sektor swasta (user)			40.490.429,00	DINAS PENDIDIKAN DAN KEBUDAYAAN
	1.01.01.2.06.0002	Penyediaan Peralatan dan Perlengkapan Kantor																		
			Jumlah Paket Peralatan dan Perlengkapan Kantor yang Disediakan				4 Paket	4 Paket	129.261.201,00	85.789.846,00	273.764.846,00	144.503.645,00	Kab. Sidoarjo, Semua Kecamatan, Semua Kel/Desa	PENDAPATAN ASLI DAERAH (PAD)	Memperkuat pembangunan sumber daya manusia (SDM), sains, teknologi, pendidikan, kesehatan, prestasi olahraga, kesetaraan gender, serta penguatan peran perempuan, pemuda (generasi milenial dan generasi Z), dan penyandang disabilitas.	4. Penguatan Kapasitas SDM Berkarakter yang unggul utamanya bidang kesehatan dan pendidikan serta kompetensi Angkatan Kerja yang match dengan kebutuhan sektor swasta (user) 4. Penguatan Kapasitas SDM Berkarakter yang unggul utamanya bidang kesehatan dan pendidikan serta kompetensi Angkatan Kerja yang match dengan kebutuhan sektor swasta (user)			303.648.776,00	DINAS PENDIDIKAN DAN KEBUDAYAAN
	1.01.01.2.06.0003	Penyediaan Peralatan Rumah Tangga																		
			Jumlah Paket Peralatan Rumah Tangga yang Disediakan				4 Paket	0 Paket	300.000,00	0,00	0,00	-300.000,00	Kab. Sidoarjo, Semua Kecamatan, Semua Kel/Desa	PENDAPATAN ASLI DAERAH (PAD)	Memperkuat pembangunan sumber daya manusia (SDM), sains, teknologi, pendidikan, kesehatan, prestasi olahraga, kesetaraan gender, serta penguatan peran perempuan, pemuda (generasi milenial dan generasi Z), dan penyandang disabilitas.	4. Penguatan Kapasitas SDM Berkarakter yang unggul utamanya bidang kesehatan dan pendidikan serta kompetensi Angkatan Kerja yang match dengan kebutuhan sektor swasta (user) 4. Penguatan Kapasitas SDM Berkarakter yang unggul utamanya bidang kesehatan dan pendidikan serta kompetensi Angkatan Kerja yang match dengan kebutuhan sektor swasta (user)			11.795.053,00	DINAS PENDIDIKAN DAN KEBUDAYAAN
	1.01.01.2.06.0004	Penyediaan Bahan Logistik Kantor																		
			Jumlah Paket Bahan Logistik Kantor yang Disediakan				4 Paket	4 Paket	291.467.355,00	291.467.355,00	291.467.355,00	0,00	Kab. Sidoarjo, Semua Kecamatan, Semua Kel/Desa	PENDAPATAN ASLI DAERAH (PAD)	Memperkuat pembangunan sumber daya manusia (SDM), sains, teknologi, pendidikan, kesehatan, prestasi olahraga, kesetaraan gender, serta penguatan peran perempuan, pemuda (generasi milenial dan generasi Z), dan penyandang disabilitas.	4. Penguatan Kapasitas SDM Berkarakter yang unggul utamanya bidang kesehatan dan pendidikan serta kompetensi Angkatan Kerja yang match dengan kebutuhan sektor swasta (user) 4. Penguatan Kapasitas SDM Berkarakter yang unggul utamanya bidang kesehatan dan pendidikan serta kompetensi Angkatan Kerja yang match dengan kebutuhan sektor swasta (user)			464.119.700,00	DINAS PENDIDIKAN DAN KEBUDAYAAN
	1.01.01.2.06.0005	Penyediaan Barang Cetakan dan Penggandaan																		

NO	KODE	URUSAN / BIDANG URUSAN / PROGRAM / KEGIATAN / SUB KEGIATAN	INDIKATOR PROGRAM / KEGIATAN / SUB KEGIATAN	TARGET AKHIR PERIODE RENSTRA OPD	REALISASI CAPAIAN RENJA OPD TAHUN 2023	PRAKIRAAN CAPAIAN TARGET RENJA OPD TAHUN 2024	CAPAIAN KINERJA DAN KERANGKA PENDANAAN										KELOMPOK SASARAN	PRAKIRAAN MAJU RENCANA TAHUN 2026		PERANGKAT DAERAH PENANGGUNG JAWAB
							TARGET 2025		PAGU INDIKATIF (Rp)			Bertambah/Berkurang (10-12)	LOKASI	SUMBER DANA	PRIORITAS			TARGET	PAGU INDIKATIF (Rp)	
							SEBELUM	SESUDAH	RKPD 2025	APBD 2025	RKPD PERUBAHAN 2025				NASIONAL	DAERAH				
1	2	3	4	5	6	7	8	9	10	11	12	13	14	15	16	17	18	19	20	21
			Jumlah Paket Barang Cetakan dan Penggandaan yang Disediakan				4 Paket	4 Paket	35.475.600,00	17.055.300,00	15.863.700,00	-19.611.900,00	Kab. Sidoarjo, Semua Kecamatan, Semua Kel/Desa	PENDAPATAN ASLI DAERAH (PAD)	Memperkuat pembangunan sumber daya manusia (SDM), sains, teknologi, pendidikan, kesehatan, prestasi olahraga, kesetaraan gender, serta penguatan peran perempuan, pemuda (generasi milenial dan generasi Z), dan penyandang disabilitas.	4. Penguatan Kapasitas SDM Berkarakter yang unggul utamanya bidang kesehatan dan pendidikan serta kompetensi Angkatan Kerja yang match dengan kebutuhan sektor swasta (user) 4. Penguatan Kapasitas SDM Berkarakter yang unggul utamanya bidang kesehatan dan pendidikan serta kompetensi Angkatan Kerja yang match dengan kebutuhan sektor swasta (user)			97.837.457,00	DINAS PENDIDIKAN DAN KEBUDAYAAN
	1.01.01.2.06.0006	Penyediaan Bahan Bacaan dan Peraturan Perundang-undangan																		
			Jumlah Dokumen Bahan Bacaan dan Peraturan Perundang-Undangan yang Disediakan				9 Dokumen	8 Dokumen	15.960.000,00	15.960.000,00	10.980.000,00	-4.980.000,00	Kab. Sidoarjo, Semua Kecamatan, Semua Kel/Desa	PENDAPATAN ASLI DAERAH (PAD)	Memperkuat pembangunan sumber daya manusia (SDM), sains, teknologi, pendidikan, kesehatan, prestasi olahraga, kesetaraan gender, serta penguatan peran perempuan, pemuda (generasi milenial dan generasi Z), dan penyandang disabilitas.	4. Penguatan Kapasitas SDM Berkarakter yang unggul utamanya bidang kesehatan dan pendidikan serta kompetensi Angkatan Kerja yang match dengan kebutuhan sektor swasta (user) 4. Penguatan Kapasitas SDM Berkarakter yang unggul utamanya bidang kesehatan dan pendidikan serta kompetensi Angkatan Kerja yang match dengan kebutuhan sektor swasta (user)			97.837.457,00	DINAS PENDIDIKAN DAN KEBUDAYAAN
	1.01.01.2.06.0007	Penyediaan Bahan/Material																		
			Jumlah Paket Bahan/Material yang Disediakan				12 Paket	4 Paket	25.884.613,00	21.412.867,00	21.412.867,00	-4.471.746,00	Kab. Sidoarjo, Semua Kecamatan, Semua Kel/Desa	PENDAPATAN ASLI DAERAH (PAD)	Memperkuat pembangunan sumber daya manusia (SDM), sains, teknologi, pendidikan, kesehatan, prestasi olahraga, kesetaraan gender, serta penguatan peran perempuan, pemuda (generasi milenial dan generasi Z), dan penyandang disabilitas.	4. Penguatan Kapasitas SDM Berkarakter yang unggul utamanya bidang kesehatan dan pendidikan serta kompetensi Angkatan Kerja yang match dengan kebutuhan sektor swasta (user) 4. Penguatan Kapasitas SDM Berkarakter yang unggul utamanya bidang kesehatan dan pendidikan serta kompetensi Angkatan Kerja yang match dengan kebutuhan sektor swasta (user)			131.571.499,00	DINAS PENDIDIKAN DAN KEBUDAYAAN
	1.01.01.2.06.0008	Fasilitasi Kunjungan Tamu																		
			Jumlah Laporan Fasilitasi Kunjungan Tamu				12 Laporan	12 Laporan	1.937.616,00	1.864.400,00	1.864.400,00	-73.216,00	Kab. Sidoarjo, Semua Kecamatan, Semua Kel/Desa	PENDAPATAN ASLI DAERAH (PAD)	Memperkuat pembangunan sumber daya manusia (SDM), sains, teknologi, pendidikan, kesehatan, prestasi olahraga, kesetaraan gender, serta penguatan peran perempuan, pemuda (generasi milenial dan generasi Z), dan penyandang disabilitas.	4. Penguatan Kapasitas SDM Berkarakter yang unggul utamanya bidang kesehatan dan pendidikan serta kompetensi Angkatan Kerja yang match dengan kebutuhan sektor swasta (user) 4. Penguatan Kapasitas SDM Berkarakter yang unggul utamanya bidang kesehatan dan pendidikan serta kompetensi Angkatan Kerja yang match dengan kebutuhan sektor swasta (user)			38.652.240,00	DINAS PENDIDIKAN DAN KEBUDAYAAN
	1.01.01.2.06.0009	Penyelenggaraan Rapat Koordinasi dan Konsultasi SKPD																		
			Jumlah Laporan Penyelenggaraan Rapat Koordinasi dan Konsultasi SKPD				12 Laporan	12 Laporan	399.309.600,00	1.040.512.484,00	210.164.141,00	-189.145.459,00	Kab. Sidoarjo, Semua Kecamatan, Semua Kel/Desa	PENDAPATAN ASLI DAERAH (PAD)	Memperkuat pembangunan sumber daya manusia (SDM), sains, teknologi, pendidikan, kesehatan, prestasi olahraga, kesetaraan gender, serta penguatan peran perempuan, pemuda (generasi milenial dan generasi Z), dan penyandang disabilitas.	4. Penguatan Kapasitas SDM Berkarakter yang unggul utamanya bidang kesehatan dan pendidikan serta kompetensi Angkatan Kerja yang match dengan kebutuhan sektor swasta (user) 4. Penguatan Kapasitas SDM Berkarakter yang unggul utamanya bidang kesehatan dan pendidikan serta kompetensi Angkatan Kerja yang match dengan kebutuhan sektor swasta (user)			559.796.882,00	DINAS PENDIDIKAN DAN KEBUDAYAAN

NO	KODE	URUSAN / BIDANG URUSAN / PROGRAM / KEGIATAN / SUB KEGIATAN	INDIKATOR PROGRAM / KEGIATAN / SUB KEGIATAN	TARGET AKHIR PERIODE RENSTRA OPD	REALISASI CAPAIAN RENJA OPD TAHUN 2023	PRAKIRAAN CAPAIAN TARGET RENJA OPD TAHUN 2024	CAPAIAN KINERJA DAN KERANGKA PENDANAAN										KELOMPOK SASARAN	PRAKIRAAN MAJU RENCANA TAHUN 2026		PERANGKAT DAERAH PENANGGUNG JAWAB
							TARGET 2025		PAGU INDIKATIF (Rp)			Bertambah/Berkurang (10-12)	LOKASI	SUMBER DANA	PRIORITAS			TARGET	PAGU INDIKATIF (Rp)	
							SEBELUM	SESUDAH	RKPD 2025	APBD 2025	RKPD PERUBAHAN 2025				NASIONAL	DAERAH				
1	2	3	4	5	6	7	8	9	10	11	12	13	14	15	16	17	18	19	20	21
	1.01.01.2.07	Pengadaan Barang Milik Daerah Penunjang Urusan Pemerintah Daerah	*Nilai IPP*				67 Unit 6 jenis	4.08 Nilai	240.229.502,00	248.816.934,00	360.909.174,00	120.679.672,00			Memperkuat pembangunan sumber daya manusia (SDM), sains, teknologi, pendidikan, kesehatan, prestasi olahraga, kesetaraan gender, serta penguatan peran perempuan, pemuda (generasi milenial dan generasi Z), dan penyandang disabilitas.	4. Penguatan Kapasitas SDM Berkarakter yang unggul utamanya bidang kesehatan dan pendidikan serta kompetensi Angkatan Kerja yang match dengan kebutuhan sektor swasta (user) 4. Penguatan Kapasitas SDM Berkarakter yang unggul utamanya bidang kesehatan dan pendidikan serta kompetensi Angkatan Kerja yang match dengan kebutuhan sektor swasta (user)	Aparatur Sipil Negara		6.989.245.178,00	DINAS PENDIDIKAN DAN KEBUDAYAAN
	1.01.01.2.07.0001	Pengadaan Kendaraan Perorangan Dinas atau Kendaraan Dinas Jabatan																		
			Jumlah Unit Kendaraan Perorangan Dinas atau Kendaraan Dinas Jabatan yang Disediakan				1 Unit	0 Unit	180.000,00	0,00	0,00	-180.000,00	Kab. Sidoarjo, Semua Kecamatan, Semua Kel/Desa	PENDAPATAN ASLI DAERAH (PAD)	Memperkuat pembangunan sumber daya manusia (SDM), sains, teknologi, pendidikan, kesehatan, prestasi olahraga, kesetaraan gender, serta penguatan peran perempuan, pemuda (generasi milenial dan generasi Z), dan penyandang disabilitas.	4. Penguatan Kapasitas SDM Berkarakter yang unggul utamanya bidang kesehatan dan pendidikan serta kompetensi Angkatan Kerja yang match dengan kebutuhan sektor swasta (user) 4. Penguatan Kapasitas SDM Berkarakter yang unggul utamanya bidang kesehatan dan pendidikan serta kompetensi Angkatan Kerja yang match dengan kebutuhan sektor swasta (user)			732.050.000,00	DINAS PENDIDIKAN DAN KEBUDAYAAN
	1.01.01.2.07.0002	Pengadaan Kendaraan Dinas Operasional atau Lapangan																		
			Jumlah Unit Kendaraan Dinas Operasional atau Lapangan yang Disediakan				1 Unit	0 Unit	89.800.000,00	0,00	0,00	-89.800.000,00	Kab. Sidoarjo, Semua Kecamatan, Semua Kel/Desa	PENDAPATAN ASLI DAERAH (PAD)	Memperkuat pembangunan sumber daya manusia (SDM), sains, teknologi, pendidikan, kesehatan, prestasi olahraga, kesetaraan gender, serta penguatan peran perempuan, pemuda (generasi milenial dan generasi Z), dan penyandang disabilitas.	4. Penguatan Kapasitas SDM Berkarakter yang unggul utamanya bidang kesehatan dan pendidikan serta kompetensi Angkatan Kerja yang match dengan kebutuhan sektor swasta (user) 4. Penguatan Kapasitas SDM Berkarakter yang unggul utamanya bidang kesehatan dan pendidikan serta kompetensi Angkatan Kerja yang match dengan kebutuhan sektor swasta (user)			732.050.000,00	DINAS PENDIDIKAN DAN KEBUDAYAAN
	1.01.01.2.07.0005	Pengadaan Mebel																		
			Jumlah Paket Mebel yang Disediakan				12 Unit	0 Unit	300.000,00	0,00	0,00	-300.000,00	Kab. Sidoarjo, Semua Kecamatan, Semua Kel/Desa	PENDAPATAN ASLI DAERAH (PAD)	Memperkuat pembangunan sumber daya manusia (SDM), sains, teknologi, pendidikan, kesehatan, prestasi olahraga, kesetaraan gender, serta penguatan peran perempuan, pemuda (generasi milenial dan generasi Z), dan penyandang disabilitas.	4. Penguatan Kapasitas SDM Berkarakter yang unggul utamanya bidang kesehatan dan pendidikan serta kompetensi Angkatan Kerja yang match dengan kebutuhan sektor swasta (user) 4. Penguatan Kapasitas SDM Berkarakter yang unggul utamanya bidang kesehatan dan pendidikan serta kompetensi Angkatan Kerja yang match dengan kebutuhan sektor swasta (user)			106.511.078,00	DINAS PENDIDIKAN DAN KEBUDAYAAN
	1.01.01.2.07.0006	Pengadaan Peralatan dan Mesin Lainnya																		
			Jumlah Unit Peralatan dan Mesin Lainnya yang Disediakan				12 Unit	20 Unit	148.749.502,00	248.816.934,00	360.909.174,00	212.159.672,00	Kab. Sidoarjo, Semua Kecamatan, Semua Kel/Desa	PENDAPATAN ASLI DAERAH (PAD)	Memperkuat pembangunan sumber daya manusia (SDM), sains, teknologi, pendidikan, kesehatan, prestasi olahraga, kesetaraan gender, serta penguatan peran perempuan, pemuda (generasi milenial dan generasi Z), dan penyandang disabilitas.	4. Penguatan Kapasitas SDM Berkarakter yang unggul utamanya bidang kesehatan dan pendidikan serta kompetensi Angkatan Kerja yang match dengan kebutuhan sektor swasta (user) 4. Penguatan Kapasitas SDM Berkarakter yang unggul utamanya bidang kesehatan dan pendidikan serta kompetensi Angkatan Kerja yang match dengan kebutuhan sektor swasta (user)			294.284.100,00	DINAS PENDIDIKAN DAN KEBUDAYAAN
	1.01.01.2.07.0007	Pengadaan Aset Tetap Lainnya																		

NO	KODE	URUSAN / BIDANG URUSAN / PROGRAM / KEGIATAN / SUB KEGIATAN	INDIKATOR PROGRAM / KEGIATAN / SUB KEGIATAN	TARGET AKHIR PERIODE RENSTRA OPD	REALISASI CAPAIAN RENJA OPD TAHUN 2023	PRAKIRAAN CAPAIAN TARGET RENJA OPD TAHUN 2024	CAPAIAN KINERJA DAN KERANGKA PENDANAAN										KELOMPOK SASARAN	PRAKIRAAN MAJU RENCANA TAHUN 2026		PERANGKAT DAERAH PENANGGUNG JAWAB
							TARGET 2025		PAGU INDIKATIF (Rp)			Bertambah/Berkurang (10-12)	LOKASI	SUMBER DANA	PRIORITAS			TARGET	PAGU INDIKATIF (Rp)	
							SEBELUM	SESUDAH	RKPD 2025	APBD 2025	RKPD PERUBAHAN 2025				NASIONAL	DAERAH				
1	2	3	4	5	6	7	8	9	10	11	12	13	14	15	16	17	18	19	20	21
			Jumlah Unit Aset Tetap Lainnya yang Disediakan				12 Unit	0 Unit	300.000,00	0,00	0,00	-300.000,00	Kab. Sidoarjo, Semua Kecamatan, Semua Kel/Desa	PENDAPATAN ASLI DAERAH (PAD)	Memperkuat pembangunan sumber daya manusia (SDM), sains, teknologi, pendidikan, kesehatan, prestasi olahraga, kesetaraan gender, serta penguatan peran perempuan, pemuda (generasi milenial dan generasi Z), dan penyandang disabilitas.	4. Penguatan Kapasitas SDM Berkarakter yang unggul utamanya bidang kesehatan dan pendidikan serta kompetensi Angkatan Kerja yang match dengan kebutuhan sektor swasta (user) 4. Penguatan Kapasitas SDM Berkarakter yang unggul utamanya bidang kesehatan dan pendidikan serta kompetensi Angkatan Kerja yang match dengan kebutuhan sektor swasta (user)			732.050.000,00	DINAS PENDIDIKAN DAN KEBUDAYAAN
	1.01.01.2.07.0009	Pengadaan Gedung Kantor atau Bangunan Lainnya																		
			Jumlah Unit Gedung Kantor atau Bangunan Lainnya yang Disediakan				1 Unit	0 Unit	300.000,00	0,00	0,00	-300.000,00	Kab. Sidoarjo, Semua Kecamatan, Semua Kel/Desa	PENDAPATAN ASLI DAERAH (PAD)	Memperkuat pembangunan sumber daya manusia (SDM), sains, teknologi, pendidikan, kesehatan, prestasi olahraga, kesetaraan gender, serta penguatan peran perempuan, pemuda (generasi milenial dan generasi Z), dan penyandang disabilitas.	4. Penguatan Kapasitas SDM Berkarakter yang unggul utamanya bidang kesehatan dan pendidikan serta kompetensi Angkatan Kerja yang match dengan kebutuhan sektor swasta (user) 4. Penguatan Kapasitas SDM Berkarakter yang unggul utamanya bidang kesehatan dan pendidikan serta kompetensi Angkatan Kerja yang match dengan kebutuhan sektor swasta (user)			2.928.200.000,00	DINAS PENDIDIKAN DAN KEBUDAYAAN
	1.01.01.2.07.0010	Pengadaan Sarana dan Prasarana Gedung Kantor atau Bangunan Lainnya																		
			Jumlah Unit Sarana dan Prasarana Gedung Kantor atau Bangunan Lainnya yang Disediakan				1 Unit	0 Unit	300.000,00	0,00	0,00	-300.000,00	Kab. Sidoarjo, Semua Kecamatan, Semua Kel/Desa	PENDAPATAN ASLI DAERAH (PAD)	Memperkuat pembangunan sumber daya manusia (SDM), sains, teknologi, pendidikan, kesehatan, prestasi olahraga, kesetaraan gender, serta penguatan peran perempuan, pemuda (generasi milenial dan generasi Z), dan penyandang disabilitas.	4. Penguatan Kapasitas SDM Berkarakter yang unggul utamanya bidang kesehatan dan pendidikan serta kompetensi Angkatan Kerja yang match dengan kebutuhan sektor swasta (user) 4. Penguatan Kapasitas SDM Berkarakter yang unggul utamanya bidang kesehatan dan pendidikan serta kompetensi Angkatan Kerja yang match dengan kebutuhan sektor swasta (user)			732.050.000,00	DINAS PENDIDIKAN DAN KEBUDAYAAN
	1.01.01.2.07.0011	Pengadaan Sarana dan Prasarana Pendukung Gedung Kantor atau Bangunan Lainnya																		
			Jumlah Unit Sarana dan Prasarana Pendukung Gedung Kantor atau Bangunan Lainnya yang Disediakan				1 Unit	0 Unit	300.000,00	0,00	0,00	-300.000,00	Kab. Sidoarjo, Semua Kecamatan, Semua Kel/Desa	PENDAPATAN ASLI DAERAH (PAD)	Memperkuat pembangunan sumber daya manusia (SDM), sains, teknologi, pendidikan, kesehatan, prestasi olahraga, kesetaraan gender, serta penguatan peran perempuan, pemuda (generasi milenial dan generasi Z), dan penyandang disabilitas.	4. Penguatan Kapasitas SDM Berkarakter yang unggul utamanya bidang kesehatan dan pendidikan serta kompetensi Angkatan Kerja yang match dengan kebutuhan sektor swasta (user) 4. Penguatan Kapasitas SDM Berkarakter yang unggul utamanya bidang kesehatan dan pendidikan serta kompetensi Angkatan Kerja yang match dengan kebutuhan sektor swasta (user)			732.050.000,00	DINAS PENDIDIKAN DAN KEBUDAYAAN
	1.01.01.2.08	Penyediaan Jasa Penunjang Urusan Pemerintahan Daerah	*Nilai SKM*				98 %	97,36 Nilai	29.134.271.288,00	21.787.202.733,00	21.812.282.733,00	-7.321.988.555,00			Memperkuat pembangunan sumber daya manusia (SDM), sains, teknologi, pendidikan, kesehatan, prestasi olahraga, kesetaraan gender, serta penguatan peran perempuan, pemuda (generasi milenial dan generasi Z), dan penyandang disabilitas.	4. Penguatan Kapasitas SDM Berkarakter yang unggul utamanya bidang kesehatan dan pendidikan serta kompetensi Angkatan Kerja yang match dengan kebutuhan sektor swasta (user) 4. Penguatan Kapasitas SDM Berkarakter yang unggul utamanya bidang kesehatan dan pendidikan serta kompetensi Angkatan Kerja yang match dengan kebutuhan sektor swasta (user)	Aparatur Sipil Negara		2.358.665.100,00	DINAS PENDIDIKAN DAN KEBUDAYAAN
	1.01.01.2.08.0001	Penyediaan Jasa Surat Menyurat																		

NO	KODE	URUSAN / BIDANG URUSAN / PROGRAM / KEGIATAN / SUB KEGIATAN	INDIKATOR PROGRAM / KEGIATAN / SUB KEGIATAN	TARGET AKHIR PERIODE RENSTRA OPD	REALISASI CAPAIAN RENJA OPD TAHUN 2023	PRAKIRAAN CAPAIAN TARGET RENJA OPD TAHUN 2024	CAPAIAN KINERJA DAN KERANGKA PENDANAAN										KELOMPOK SASARAN	PRAKIRAAN MAJU RENCANA TAHUN 2026		PERANGKAT DAERAH PENANGGUNG JAWAB
							TARGET 2025		PAGU INDIKATIF (Rp)			Bertambah/Berkurang (10-12)	LOKASI	SUMBER DANA	PRIORITAS			TARGET	PAGU INDIKATIF (Rp)	
							SEBELUM	SESUDAH	RKPD 2025	APBD 2025	RKPD PERUBAHAN 2025				NASIONAL	DAERAH				
1	2	3	4	5	6	7	8	9	10	11	12	13	14	15	16	17	18	19	20	21
			Jumlah Laporan Penyediaan Jasa Surat Menyurat				4 Laporan	0 Laporan	300.000,00	0,00	0,00	-300.000,00	Kab. Sidoarjo, Semua Kecamatan, Semua Kel/Desa	PENDAPATAN ASLI DAERAH (PAD)	Memperkuat pembangunan sumber daya manusia (SDM), sains, teknologi, pendidikan, kesehatan, prestasi olahraga, kesetaraan gender, serta penguatan peran perempuan, pemuda (generasi milenial dan generasi Z), dan penyandang disabilitas.	4. Penguatan Kapasitas SDM Berkarakter yang unggul utamanya bidang kesehatan dan pendidikan serta kompetensi Angkatan Kerja yang match dengan kebutuhan sektor swasta (user) 4. Penguatan Kapasitas SDM Berkarakter yang unggul utamanya bidang kesehatan dan pendidikan serta kompetensi Angkatan Kerja yang match dengan kebutuhan sektor swasta (user)			292.820.000,00	DINAS PENDIDIKAN DAN KEBUDAYAAN
	1.01.01.2.08.0002	Penyediaan Jasa Komunikasi, Sumber Daya Air dan Listrik																		
			Jumlah Laporan Penyediaan Jasa Komunikasi, Sumber Daya Air dan Listrik yang Disediakan				12 Laporan	12 Laporan	474.938.688,00	607.165.133,00	607.165.133,00	132.226.445,00	Kab. Sidoarjo, Semua Kecamatan, Semua Kel/Desa	PENDAPATAN ASLI DAERAH (PAD)	Memperkuat pembangunan sumber daya manusia (SDM), sains, teknologi, pendidikan, kesehatan, prestasi olahraga, kesetaraan gender, serta penguatan peran perempuan, pemuda (generasi milenial dan generasi Z), dan penyandang disabilitas.	4. Penguatan Kapasitas SDM Berkarakter yang unggul utamanya bidang kesehatan dan pendidikan serta kompetensi Angkatan Kerja yang match dengan kebutuhan sektor swasta (user) 4. Penguatan Kapasitas SDM Berkarakter yang unggul utamanya bidang kesehatan dan pendidikan serta kompetensi Angkatan Kerja yang match dengan kebutuhan sektor swasta (user)			1.032.922.550,00	DINAS PENDIDIKAN DAN KEBUDAYAAN
	1.01.01.2.08.0004	Penyediaan Jasa Pelayanan Umum Kantor																		
			Jumlah Laporan Penyediaan Jasa Pelayanan Umum Kantor yang Disediakan				12 Laporan	12 Laporan	28.659.032.600,00	21.180.037.600,00	21.205.117.600,00	-7.453.915.000,00	Kab. Sidoarjo, Semua Kecamatan, Semua Kel/Desa	PENDAPATAN ASLI DAERAH (PAD)	Memperkuat pembangunan sumber daya manusia (SDM), sains, teknologi, pendidikan, kesehatan, prestasi olahraga, kesetaraan gender, serta penguatan peran perempuan, pemuda (generasi milenial dan generasi Z), dan penyandang disabilitas.	4. Penguatan Kapasitas SDM Berkarakter yang unggul utamanya bidang kesehatan dan pendidikan serta kompetensi Angkatan Kerja yang match dengan kebutuhan sektor swasta (user) 4. Penguatan Kapasitas SDM Berkarakter yang unggul utamanya bidang kesehatan dan pendidikan serta kompetensi Angkatan Kerja yang match dengan kebutuhan sektor swasta (user)			1.032.922.550,00	DINAS PENDIDIKAN DAN KEBUDAYAAN
	1.01.01.2.09	Pemeliharaan Barang Milik Daerah Penunjang Urusan Pemerintahan Daerah	*Nilai IPP*				-	4,08 Nilai	1.142.200.000,00	904.423.600,00	904.423.300,00	-237.776.700,00			Memperkuat pembangunan sumber daya manusia (SDM), sains, teknologi, pendidikan, kesehatan, prestasi olahraga, kesetaraan gender, serta penguatan peran perempuan, pemuda (generasi milenial dan generasi Z), dan penyandang disabilitas.	4. Penguatan Kapasitas SDM Berkarakter yang unggul utamanya bidang kesehatan dan pendidikan serta kompetensi Angkatan Kerja yang match dengan kebutuhan sektor swasta (user) 4. Penguatan Kapasitas SDM Berkarakter yang unggul utamanya bidang kesehatan dan pendidikan serta kompetensi Angkatan Kerja yang match dengan kebutuhan sektor swasta (user)	Aparatur Sipil Negara		1.299.949.832,00	DINAS PENDIDIKAN DAN KEBUDAYAAN
	1.01.01.2.09.0001	Penyediaan Jasa Pemeliharaan, Biaya Pemeliharaan, dan Pajak Kendaraan Perorangan Dinas atau Kendaraan Dinas Jabatan																		
			Jumlah Kendaraan Perorangan Dinas atau Kendaraan Dinas Jabatan yang Dipelihara dan dibayarkan Pajaknya				12 Unit	12 Unit	300.000,00	87.923.300,00	87.923.300,00	87.623.300,00	Kab. Sidoarjo, Semua Kecamatan, Semua Kel/Desa	PENDAPATAN ASLI DAERAH (PAD)	Memperkuat pembangunan sumber daya manusia (SDM), sains, teknologi, pendidikan, kesehatan, prestasi olahraga, kesetaraan gender, serta penguatan peran perempuan, pemuda (generasi milenial dan generasi Z), dan penyandang disabilitas.	4. Penguatan Kapasitas SDM Berkarakter yang unggul utamanya bidang kesehatan dan pendidikan serta kompetensi Angkatan Kerja yang match dengan kebutuhan sektor swasta (user) 4. Penguatan Kapasitas SDM Berkarakter yang unggul utamanya bidang kesehatan dan pendidikan serta kompetensi Angkatan Kerja yang match dengan kebutuhan sektor swasta (user)			223.155.460,00	DINAS PENDIDIKAN DAN KEBUDAYAAN
	1.01.01.2.09.0002	Penyediaan Jasa Pemeliharaan, Biaya Pemeliharaan, Pajak dan Perizinan Kendaraan Dinas Operasional atau Lapangan																		

NO	KODE	URUSAN / BIDANG URUSAN / PROGRAM / KEGIATAN / SUB KEGIATAN	INDIKATOR PROGRAM / KEGIATAN / SUB KEGIATAN	TARGET AKHIR PERIODE RENSTRA OPD	REALISASI CAPAIAN RENJA OPD TAHUN 2023	PRAKIRAAN CAPAIAN TARGET RENJA OPD TAHUN 2024	CAPAIAN KINERJA DAN KERANGKA PENDANAAN										KELOMPOK SASARAN	PRAKIRAAN MAJU RENCANA TAHUN 2026		PERANGKAT DAERAH PENANGGUNG JAWAB
							TARGET 2025		PAGU INDIKATIF (Rp)			Bertambah/Berkurang (10-12)	LOKASI	SUMBER DANA	PRIORITAS			TARGET	PAGU INDIKATIF (Rp)	
							SEBELUM	SESUDAH	RKPD 2025	APBD 2025	RKPD PERUBAHAN 2025				NASIONAL	DAERAH				
1	2	3	4	5	6	7	8	9	10	11	12	13	14	15	16	17	18	19	20	21
			Jumlah Kendaraan Dinas Operasional atau Lapangan yang Dipelihara dan dibayarkan Pajak dan Perizinannya				12 Unit	12 Unit	111.000.000,00	12.000.000,00	12.000.000,00	-99.000.000,00	Kab. Sidoarjo, Semua Kecamatan, Semua Kel/Desa	PENDAPATAN ASLI DAERAH (PAD)	Memperkuat pembangunan sumber daya manusia (SDM), sains, teknologi, pendidikan, kesehatan, prestasi olahraga, kesetaraan gender, serta penguatan peran perempuan, pemuda (generasi milenial dan generasi Z), dan penyandang disabilitas.	4. Penguatan Kapasitas SDM Berkarakter yang unggul utamanya bidang kesehatan dan pendidikan serta kompetensi Angkatan Kerja yang match dengan kebutuhan sektor swasta (user) 4. Penguatan Kapasitas SDM Berkarakter yang unggul utamanya bidang kesehatan dan pendidikan serta kompetensi Angkatan Kerja yang match dengan kebutuhan sektor swasta (user)			40.329.300,00	DINAS PENDIDIKAN DAN KEBUDAYAAN
	1.01.01.2.09.0005	Pemeliharaan Mebel																		
			Jumlah Mebel yang Dipelihara				12 Unit	0 Unit	300.000,00	300,00	0,00	-300.000,00	Kab. Sidoarjo, Semua Kecamatan, Semua Kel/Desa	PENDAPATAN ASLI DAERAH (PAD)	Memperkuat pembangunan sumber daya manusia (SDM), sains, teknologi, pendidikan, kesehatan, prestasi olahraga, kesetaraan gender, serta penguatan peran perempuan, pemuda (generasi milenial dan generasi Z), dan penyandang disabilitas.	4. Penguatan Kapasitas SDM Berkarakter yang unggul utamanya bidang kesehatan dan pendidikan serta kompetensi Angkatan Kerja yang match dengan kebutuhan sektor swasta (user) 4. Penguatan Kapasitas SDM Berkarakter yang unggul utamanya bidang kesehatan dan pendidikan serta kompetensi Angkatan Kerja yang match dengan kebutuhan sektor swasta (user)			26.886.200,00	DINAS PENDIDIKAN DAN KEBUDAYAAN
	1.01.01.2.09.0006	Pemeliharaan Peralatan dan Mesin Lainnya																		
			Jumlah Peralatan dan Mesin Lainnya yang Dipelihara				12 Unit	12 Unit	130.000.000,00	80.000.000,00	80.000.000,00	-50.000.000,00	Kab. Sidoarjo, Semua Kecamatan, Semua Kel/Desa	PENDAPATAN ASLI DAERAH (PAD)	Memperkuat pembangunan sumber daya manusia (SDM), sains, teknologi, pendidikan, kesehatan, prestasi olahraga, kesetaraan gender, serta penguatan peran perempuan, pemuda (generasi milenial dan generasi Z), dan penyandang disabilitas.	4. Penguatan Kapasitas SDM Berkarakter yang unggul utamanya bidang kesehatan dan pendidikan serta kompetensi Angkatan Kerja yang match dengan kebutuhan sektor swasta (user) 4. Penguatan Kapasitas SDM Berkarakter yang unggul utamanya bidang kesehatan dan pendidikan serta kompetensi Angkatan Kerja yang match dengan kebutuhan sektor swasta (user)			270.206.310,00	DINAS PENDIDIKAN DAN KEBUDAYAAN
	1.01.01.2.09.0007	Pemeliharaan Aset Tetap Lainnya																		
			Jumlah Aset Tetap Lainnya yang Dipelihara				1 Unit	0 Unit	300.000,00	0,00	0,00	-300.000,00	Kab. Sidoarjo, Semua Kecamatan, Semua Kel/Desa	PENDAPATAN ASLI DAERAH (PAD)	Memperkuat pembangunan sumber daya manusia (SDM), sains, teknologi, pendidikan, kesehatan, prestasi olahraga, kesetaraan gender, serta penguatan peran perempuan, pemuda (generasi milenial dan generasi Z), dan penyandang disabilitas.	4. Penguatan Kapasitas SDM Berkarakter yang unggul utamanya bidang kesehatan dan pendidikan serta kompetensi Angkatan Kerja yang match dengan kebutuhan sektor swasta (user) 4. Penguatan Kapasitas SDM Berkarakter yang unggul utamanya bidang kesehatan dan pendidikan serta kompetensi Angkatan Kerja yang match dengan kebutuhan sektor swasta (user)			134.431.000,00	DINAS PENDIDIKAN DAN KEBUDAYAAN
	1.01.01.2.09.0009	Pemeliharaan/Rehabilitasi Gedung Kantor dan Bangunan Lainnya																		
			Jumlah Gedung Kantor dan Bangunan Lainnya yang Dipelihara/Direhabilitasi				1 Unit	1 Unit	800.000.000,00	649.500.000,00	649.500.000,00	-150.500.000,00	Kab. Sidoarjo, Semua Kecamatan, Semua Kel/Desa	PENDAPATAN ASLI DAERAH (PAD)	Memperkuat pembangunan sumber daya manusia (SDM), sains, teknologi, pendidikan, kesehatan, prestasi olahraga, kesetaraan gender, serta penguatan peran perempuan, pemuda (generasi milenial dan generasi Z), dan penyandang disabilitas.	4. Penguatan Kapasitas SDM Berkarakter yang unggul utamanya bidang kesehatan dan pendidikan serta kompetensi Angkatan Kerja yang match dengan kebutuhan sektor swasta (user) 4. Penguatan Kapasitas SDM Berkarakter yang unggul utamanya bidang kesehatan dan pendidikan serta kompetensi Angkatan Kerja yang match dengan kebutuhan sektor swasta (user)			228.532.700,00	DINAS PENDIDIKAN DAN KEBUDAYAAN
	1.01.01.2.09.0010	Pemeliharaan/Rehabilitasi Sarana dan Prasarana Gedung Kantor atau Bangunan Lainnya																		

NO	KODE	URUSAN / BIDANG URUSAN / PROGRAM / KEGIATAN / SUB KEGIATAN	INDIKATOR PROGRAM / KEGIATAN / SUB KEGIATAN	TARGET AKHIR PERIODE RENSTRA OPD	REALISASI CAPAIAN RENJA OPD TAHUN 2023	PRAKIRAAN CAPAIAN TARGET RENJA OPD TAHUN 2024	CAPAIAN KINERJA DAN KERANGKA PENDANAAN										KELOMPOK SASARAN	PRAKIRAAN MAJU RENCANA TAHUN 2026		PERANGKAT DAERAH PENANGGUNG JAWAB
							TARGET 2025		PAGU INDIKATIF (Rp)			Bertambah/Berkurang (10-12)	LOKASI	SUMBER DANA	PRIORITAS			TARGET	PAGU INDIKATIF (Rp)	
							SEBELUM	SESUDAH	RKPD 2025	APBD 2025	RKPD PERUBAHAN 2025				NASIONAL	DAERAH				
1	2	3	4	5	6	7	8	9	10	11	12	13	14	15	16	17	18	19	20	21
			Jumlah Sarana dan Prasarana Gedung Kantor atau Bangunan Lainnya yang Dipelihara/Direhabilitasi				1 Unit	1 Unit	100.000.000,00	75.000.000,00	75.000.000,00	-25.000.000,00	Kab. Sidoarjo, Semua Kecamatan, Semua Kel/Desa	PENDAPATAN ASLI DAERAH (PAD)	Memperkuat pembangunan sumber daya manusia (SDM), sains, teknologi, pendidikan, kesehatan, prestasi olahraga, kesetaraan gender, serta penguatan peran perempuan, pemuda (generasi milenial dan generasi Z), dan penyandang disabilitas.	4. Penguatan Kapasitas SDM Berkarakter yang unggul utamanya bidang kesehatan dan pendidikan serta kompetensi Angkatan Kerja yang match dengan kebutuhan sektor swasta (user) 4. Penguatan Kapasitas SDM Berkarakter yang unggul utamanya bidang kesehatan dan pendidikan serta kompetensi Angkatan Kerja yang match dengan kebutuhan sektor swasta (user)			161.319.262,00	DINAS PENDIDIKAN DAN KEBUDAYAAN
	1.01.01.2.09.0011	Pemeliharaan/Rehabilitasi Sarana dan Prasarana Pendukung Gedung Kantor atau Bangunan Lainnya																		
			Jumlah Sarana dan Prasarana Pendukung Gedung Kantor atau Bangunan Lainnya yang Dipelihara/Direhabilitasi				1 Unit	0 Unit	300.000,00	0,00	0,00	-300.000,00	Kab. Sidoarjo, Semua Kecamatan, Semua Kel/Desa	PENDAPATAN ASLI DAERAH (PAD)	Memperkuat pembangunan sumber daya manusia (SDM), sains, teknologi, pendidikan, kesehatan, prestasi olahraga, kesetaraan gender, serta penguatan peran perempuan, pemuda (generasi milenial dan generasi Z), dan penyandang disabilitas.	4. Penguatan Kapasitas SDM Berkarakter yang unggul utamanya bidang kesehatan dan pendidikan serta kompetensi Angkatan Kerja yang match dengan kebutuhan sektor swasta (user) 4. Penguatan Kapasitas SDM Berkarakter yang unggul utamanya bidang kesehatan dan pendidikan serta kompetensi Angkatan Kerja yang match dengan kebutuhan sektor swasta (user)			215.089.600,00	DINAS PENDIDIKAN DAN KEBUDAYAAN
2.	**1.01.02**	**PROGRAM PENGELOLAAN PENDIDIKAN**	**APK SD sederajat Rasio Jumlah ruang kelas terhadap jumlah siswa untuk jenjang SD Persentase SD yang telah terakreditasi A. Persentase bangunan ruang kelas SD kategori baik**				**100 1:28 1:32 39 43 60 67,75 74,50 95,75 N/A % Rasio Rasio % % % % % %**	**100 1:28 74,50 95,65 % rasio % %**	**507.060.231.052,00**	**641.456.561.787,00**	**666.382.616.661,00**	**422.163.837.035,00**							**929.224.068.087,00**	
	1.01.02.2.01	Pengelolaan Pendidikan Sekolah Dasar	*APK SD/MI Indeks karakter SD Indeks Kompetensi Minimum Literasi SD Indeks Kompetensi minimum numerasi SD Persentase bangunan ruang kelas SD kategori baik Persentase SD terakrediatasi A Rasio guru terhadap murid untuk jenjang SD Rasio jumlah ruang kelas terhadap siswa jenjang SD*				100 % 1:28 Rasio 40 % 60 % 74,75 % 95,85 % N/A Data	100 % 1:28 rasio 1,82 nilai 2,02 nilai 2,24 nilai 74,50 % 95,65 %	224.241.544.355,00	284.477.662.816,00	302.718.294.359,00	78.476.750.004,00			Memperkuat pembangunan sumber daya manusia (SDM), sains, teknologi, pendidikan, kesehatan, prestasi olahraga, kesetaraan gender, serta penguatan peran perempuan, pemuda (generasi milenial dan generasi Z), dan penyandang disabilitas.	4. Penguatan Kapasitas SDM Berkarakter yang unggul utamanya bidang kesehatan dan pendidikan serta kompetensi Angkatan Kerja yang match dengan kebutuhan sektor swasta (user) 4. Penguatan Kapasitas SDM Berkarakter yang unggul utamanya bidang kesehatan dan pendidikan serta kompetensi Angkatan Kerja yang match dengan kebutuhan sektor swasta (user)	Peserta Didik, Tenaga Pendidik dan Lembaga		434.404.357.213,00	DINAS PENDIDIKAN DAN KEBUDAYAAN
	1.01.02.2.01.0001	Pembangunan Unit Sekolah Baru (USB)																		
			Jumlah Sekolah Baru yang Telah Dibangun				2 Unit	0 Unit	642.690,00	0,00	0,00	-642.690,00	Kab. Sidoarjo, Semua Kecamatan, Semua Kel/Desa	PENDAPATAN ASLI DAERAH (PAD)	Memperkuat pembangunan sumber daya manusia (SDM), sains, teknologi, pendidikan, kesehatan, prestasi olahraga, kesetaraan gender, serta penguatan peran perempuan, pemuda (generasi milenial dan generasi Z), dan penyandang disabilitas.	4. Penguatan Kapasitas SDM Berkarakter yang unggul utamanya bidang kesehatan dan pendidikan serta kompetensi Angkatan Kerja yang match dengan kebutuhan sektor swasta (user) 4. Penguatan Kapasitas SDM Berkarakter yang unggul utamanya bidang kesehatan dan pendidikan serta kompetensi Angkatan Kerja yang match dengan kebutuhan sektor swasta (user)			674.160.000,00	DINAS PENDIDIKAN DAN KEBUDAYAAN
	1.01.02.2.01.0003	Pembangunan Ruang Guru/Kepala Sekolah/TU																		
			Jumlah Ruang Guru/Kepala Sekolah/TU yang Telah Dibangun				140 Ruang	0 Ruang	642.690,00	0,00	0,00	-642.690,00	Kab. Sidoarjo, Semua Kecamatan, Semua Kel/Desa	PENDAPATAN ASLI DAERAH (PAD)	Memperkuat pembangunan sumber daya manusia (SDM), sains, teknologi, pendidikan, kesehatan, prestasi olahraga, kesetaraan gender, serta penguatan peran perempuan, pemuda (generasi milenial dan generasi Z), dan penyandang disabilitas.	4. Penguatan Kapasitas SDM Berkarakter yang unggul utamanya bidang kesehatan dan pendidikan serta kompetensi Angkatan Kerja yang match dengan kebutuhan sektor swasta (user) 4. Penguatan Kapasitas SDM Berkarakter yang unggul utamanya bidang kesehatan dan pendidikan serta kompetensi Angkatan Kerja yang match dengan kebutuhan sektor swasta (user)			6.516.635.105,00	DINAS PENDIDIKAN DAN KEBUDAYAAN

NO	KODE	URUSAN / BIDANG URUSAN / PROGRAM / KEGIATAN / SUB KEGIATAN	INDIKATOR PROGRAM / KEGIATAN / SUB KEGIATAN	TARGET AKHIR PERIODE RENSTRA OPD	REALISASI CAPAIAN RENJA OPD TAHUN 2023	PRAKIRAAN CAPAIAN TARGET RENJA OPD TAHUN 2024	CAPAIAN KINERJA DAN KERANGKA PENDANAAN										KELOMPOK SASARAN	PRAKIRAAN MAJU RENCANA TAHUN 2026		PERANGKAT DAERAH PENANGGUNG JAWAB
							TARGET 2025		PAGU INDIKATIF (Rp)			Bertambah/Berkurang (10-12)	LOKASI	SUMBER DANA	PRIORITAS			TARGET	PAGU INDIKATIF (Rp)	
							SEBELUM	SESUDAH	RKPD 2025	APBD 2025	RKPD PERUBAHAN 2025				NASIONAL	DAERAH				
1	2	3	4	5	6	7	8	9	10	11	12	13	14	15	16	17	18	19	20	21
	1.01.02.2.01.0005	Pembangunan Perpustakaan Sekolah																		
			Jumlah Perpustakaan Sekolah yang Telah Dibangun				2 Ruang	0 Ruang	4.046.005.200,00	0,00	0,00	-4.046.005.200,00	Kab. Sidoarjo, Semua Kecamatan, Semua Kel/Desa	PENDAPATAN ASLI DAERAH (PAD)	Memperkuat pembangunan sumber daya manusia (SDM), sains, teknologi, pendidikan, kesehatan, prestasi olahraga, kesetaraan gender, serta penguatan peran perempuan, pemuda (generasi milenial dan generasi Z), dan penyandang disabilitas.	4. Penguatan Kapasitas SDM Berkarakter yang unggul utamanya bidang kesehatan dan pendidikan serta kompetensi Angkatan Kerja yang match dengan kebutuhan sektor swasta (user) 4. Penguatan Kapasitas SDM Berkarakter yang unggul utamanya bidang kesehatan dan pendidikan serta kompetensi Angkatan Kerja yang match dengan kebutuhan sektor swasta (user)			500.000.000,00	DINAS PENDIDIKAN DAN KEBUDAYAAN
	1.01.02.2.01.0006	Pembangunan Sarana, Prasarana dan Utilitas Sekolah																		
			Jumlah Sarana, Prasarana dan Utilitas Sekolah yang Telah Dibangun				170 Unit	15 Unit	1.514.413.690,00	962.703.690,00	1.712.303.690,00	197.890.000,00	Kab. Sidoarjo, Semua Kecamatan, Semua Kel/Desa	PENDAPATAN ASLI DAERAH (PAD)	Memperkuat pembangunan sumber daya manusia (SDM), sains, teknologi, pendidikan, kesehatan, prestasi olahraga, kesetaraan gender, serta penguatan peran perempuan, pemuda (generasi milenial dan generasi Z), dan penyandang disabilitas.	4. Penguatan Kapasitas SDM Berkarakter yang unggul utamanya bidang kesehatan dan pendidikan serta kompetensi Angkatan Kerja yang match dengan kebutuhan sektor swasta (user) 4. Penguatan Kapasitas SDM Berkarakter yang unggul utamanya bidang kesehatan dan pendidikan serta kompetensi Angkatan Kerja yang match dengan kebutuhan sektor swasta (user)			12.810.406.083,00	DINAS PENDIDIKAN DAN KEBUDAYAAN
	1.01.02.2.01.0009	Rehabilitasi Sedang/Berat Ruang Guru/Kepala Sekolah/TU																		
			Jumlah Ruang Guru/Kepala Sekolah/TU yang Telah Direhabilitasi Sedang/Berat				350 Ruang	0 Ruang	642.690,00	0,00	0,00	-642.690,00	Kab. Sidoarjo, Semua Kecamatan, Semua Kel/Desa	PENDAPATAN ASLI DAERAH (PAD)	Memperkuat pembangunan sumber daya manusia (SDM), sains, teknologi, pendidikan, kesehatan, prestasi olahraga, kesetaraan gender, serta penguatan peran perempuan, pemuda (generasi milenial dan generasi Z), dan penyandang disabilitas.	4. Penguatan Kapasitas SDM Berkarakter yang unggul utamanya bidang kesehatan dan pendidikan serta kompetensi Angkatan Kerja yang match dengan kebutuhan sektor swasta (user) 4. Penguatan Kapasitas SDM Berkarakter yang unggul utamanya bidang kesehatan dan pendidikan serta kompetensi Angkatan Kerja yang match dengan kebutuhan sektor swasta (user)			34.005.675.262,00	DINAS PENDIDIKAN DAN KEBUDAYAAN
	1.01.02.2.01.0014	Pengadaan Mebel Sekolah																		
			Jumlah Mebel sekolah yang Tersedia				2 Paket	0 Paket	321.345,00	0,00	0,00	-321.345,00	Kab. Sidoarjo, Semua Kecamatan, Semua Kel/Desa	PENDAPATAN ASLI DAERAH (PAD)	Memperkuat pembangunan sumber daya manusia (SDM), sains, teknologi, pendidikan, kesehatan, prestasi olahraga, kesetaraan gender, serta penguatan peran perempuan, pemuda (generasi milenial dan generasi Z), dan penyandang disabilitas.	4. Penguatan Kapasitas SDM Berkarakter yang unggul utamanya bidang kesehatan dan pendidikan serta kompetensi Angkatan Kerja yang match dengan kebutuhan sektor swasta (user) 4. Penguatan Kapasitas SDM Berkarakter yang unggul utamanya bidang kesehatan dan pendidikan serta kompetensi Angkatan Kerja yang match dengan kebutuhan sektor swasta (user)			2.081.514.988,00	DINAS PENDIDIKAN DAN KEBUDAYAAN
	1.01.02.2.01.0016	Pengadaan Perlengkapan Sekolah																		
			Jumlah Perlengkapan Sekolah yang Tersedia				10 Paket	0 Paket	18.060.000,00	0,00	0,00	-18.060.000,00	Kab. Sidoarjo, Semua Kecamatan, Semua Kel/Desa	PENDAPATAN ASLI DAERAH (PAD)	Memperkuat pembangunan sumber daya manusia (SDM), sains, teknologi, pendidikan, kesehatan, prestasi olahraga, kesetaraan gender, serta penguatan peran perempuan, pemuda (generasi milenial dan generasi Z), dan penyandang disabilitas.	4. Penguatan Kapasitas SDM Berkarakter yang unggul utamanya bidang kesehatan dan pendidikan serta kompetensi Angkatan Kerja yang match dengan kebutuhan sektor swasta (user) 4. Penguatan Kapasitas SDM Berkarakter yang unggul utamanya bidang kesehatan dan pendidikan serta kompetensi Angkatan Kerja yang match dengan kebutuhan sektor swasta (user)			210.000,00	DINAS PENDIDIKAN DAN KEBUDAYAAN
	1.01.02.2.01.0025	Pembinaan Minat, Bakat dan Kreativitas Siswa																		

NO	KODE	URUSAN / BIDANG URUSAN / PROGRAM / KEGIATAN / SUB KEGIATAN	INDIKATOR PROGRAM / KEGIATAN / SUB KEGIATAN	TARGET AKHIR PERIODE RENSTRA OPD	REALISASI CAPAIAN RENJA OPD TAHUN 2023	PRAKIRAAN CAPAIAN TARGET RENJA OPD TAHUN 2024	CAPAIAN KINERJA DAN KERANGKA PENDANAAN										KELOMPOK SASARAN	PRAKIRAAN MAJU RENCANA TAHUN 2026		PERANGKAT DAERAH PENANGGUNG JAWAB
							TARGET 2025		PAGU INDIKATIF (Rp)			Bertambah/Berkurang (10-12)	LOKASI	SUMBER DANA	PRIORITAS			TARGET	PAGU INDIKATIF (Rp)	
							SEBELUM	SESUDAH	RKPD 2025	APBD 2025	RKPD PERUBAHAN 2025				NASIONAL	DAERAH				
1	2	3	4	5	6	7	8	9	10	11	12	13	14	15	16	17	18	19	20	21
			Jumlah Siswa yang Mengikuti Ajang Kompetisi/Lomba Akademik dan Non Akademik				300 Peserta Didik	800 Peserta Didik	417.770.601,00	240.319.893,00	375.652.393,00	-42.118.208,00	Kab. Sidoarjo, Semua Kecamatan, Semua Kel/Desa	PENDAPATAN ASLI DAERAH (PAD)	Memperkuat pembangunan sumber daya manusia (SDM), sains, teknologi, pendidikan, kesehatan, prestasi olahraga, kesetaraan gender, serta penguatan peran perempuan, pemuda (generasi milenial dan generasi Z), dan penyandang disabilitas.	4. Penguatan Kapasitas SDM Berkarakter yang unggul utamanya bidang kesehatan dan pendidikan serta kompetensi Angkatan Kerja yang match dengan kebutuhan sektor swasta (user) 4. Penguatan Kapasitas SDM Berkarakter yang unggul utamanya bidang kesehatan dan pendidikan serta kompetensi Angkatan Kerja yang match dengan kebutuhan sektor swasta (user)			721.207.490,00	DINAS PENDIDIKAN DAN KEBUDAYAAN
	1.01.02.2.01.0026	Penyediaan Pendidik dan Tenaga Kependidikan bagi Satuan Pendidikan Sekolah Dasar																		
			Jumlah Pendidik dan Tenaga Kependidikan yang Tersedia pada Satuan Pendidikan Sekolah Dasar				2918 Orang	2918 Orang	30.000,00	2.998.491.200,00	2.998.491.200,00	2.998.461.200,00	Kab. Sidoarjo, Semua Kecamatan, Semua Kel/Desa	PENDAPATAN ASLI DAERAH (PAD)	Memperkuat pembangunan sumber daya manusia (SDM), sains, teknologi, pendidikan, kesehatan, prestasi olahraga, kesetaraan gender, serta penguatan peran perempuan, pemuda (generasi milenial dan generasi Z), dan penyandang disabilitas.	4. Penguatan Kapasitas SDM Berkarakter yang unggul utamanya bidang kesehatan dan pendidikan serta kompetensi Angkatan Kerja yang match dengan kebutuhan sektor swasta (user) 4. Penguatan Kapasitas SDM Berkarakter yang unggul utamanya bidang kesehatan dan pendidikan serta kompetensi Angkatan Kerja yang match dengan kebutuhan sektor swasta (user)			114.986.213.418,00	DINAS PENDIDIKAN DAN KEBUDAYAAN
	1.01.02.2.01.0027	Pengembangan Karir Pendidik dan Tenaga Kependidikan pada Satuan Pendidikan Sekolah Dasar																		
			Jumlah Pendidik dan Tenaga Kependidikan yang Mendapatkan Fasilitasi Kenaikan Pangkat/Golongan, Pemberian Promosi, Peningkatan Kompetensi dan Kualifikasi				2727 Orang	2727 Orang	23.449.557.700,00	7.104.357.700,00	9.953.757.700,00	-13.495.800.000,00	Kab. Sidoarjo, Semua Kecamatan, Semua Kel/Desa	PENDAPATAN ASLI DAERAH (PAD) BANTUAN KEUANGAN KHUSUS DARI PEMERINTAH DAERAH PROVINSI	Memperkuat pembangunan sumber daya manusia (SDM), sains, teknologi, pendidikan, kesehatan, prestasi olahraga, kesetaraan gender, serta penguatan peran perempuan, pemuda (generasi milenial dan generasi Z), dan penyandang disabilitas.	4. Penguatan Kapasitas SDM Berkarakter yang unggul utamanya bidang kesehatan dan pendidikan serta kompetensi Angkatan Kerja yang match dengan kebutuhan sektor swasta (user) 4. Penguatan Kapasitas SDM Berkarakter yang unggul utamanya bidang kesehatan dan pendidikan serta kompetensi Angkatan Kerja yang match dengan kebutuhan sektor swasta (user)			8.652.105.550,00	DINAS PENDIDIKAN DAN KEBUDAYAAN
	1.01.02.2.01.0028	Pembinaan Kelembagaan dan Manajemen Sekolah																		
			Jumlah Sekolah Dasar yang Dilaksanakan Pembinaan Kelembagaan dan manajemen sekolah				465 Satuan Pendidikan	465 Satuan Pendidikan	211.359.596,00	107.804.596,00	89.133.447,00	-122.226.149,00	Kab. Sidoarjo, Semua Kecamatan, Semua Kel/Desa	PENDAPATAN ASLI DAERAH (PAD)	Memperkuat pembangunan sumber daya manusia (SDM), sains, teknologi, pendidikan, kesehatan, prestasi olahraga, kesetaraan gender, serta penguatan peran perempuan, pemuda (generasi milenial dan generasi Z), dan penyandang disabilitas.	4. Penguatan Kapasitas SDM Berkarakter yang unggul utamanya bidang kesehatan dan pendidikan serta kompetensi Angkatan Kerja yang match dengan kebutuhan sektor swasta (user) 4. Penguatan Kapasitas SDM Berkarakter yang unggul utamanya bidang kesehatan dan pendidikan serta kompetensi Angkatan Kerja yang match dengan kebutuhan sektor swasta (user)			884.994.134,00	DINAS PENDIDIKAN DAN KEBUDAYAAN
	1.01.02.2.01.0029	Pengelolaan Dana BOS Sekolah Dasar																		
			Jumlah Sekolah Dasar yang Mengelola Dana BOS				799 Satuan Pendidikan	799 Satuan Pendidikan	71.430.858.000,00	218.499.108.000,00	219.400.944.000,00	147.970.086.000,00	Kab. Sidoarjo, Semua Kecamatan, Semua Kel/Desa	PENDAPATAN ASLI DAERAH (PAD) DAK NON FISIK-DANA BOSP-BOS REGULER DAK NON FISIK-DANA BOSP-BOS KINERJA	Memperkuat pembangunan sumber daya manusia (SDM), sains, teknologi, pendidikan, kesehatan, prestasi olahraga, kesetaraan gender, serta penguatan peran perempuan, pemuda (generasi milenial dan generasi Z), dan penyandang disabilitas.	4. Penguatan Kapasitas SDM Berkarakter yang unggul utamanya bidang kesehatan dan pendidikan serta kompetensi Angkatan Kerja yang match dengan kebutuhan sektor swasta (user) 4. Penguatan Kapasitas SDM Berkarakter yang unggul utamanya bidang kesehatan dan pendidikan serta kompetensi Angkatan Kerja yang match dengan kebutuhan sektor swasta (user)			240.601.733.068,00	DINAS PENDIDIKAN DAN KEBUDAYAAN
	1.01.02.2.01.0030	Peningkatan Kapasitas Pengelolaan Dana BOS Sekolah Dasar																		

NO	KODE	URUSAN / BIDANG URUSAN / PROGRAM / KEGIATAN / SUB KEGIATAN	INDIKATOR PROGRAM / KEGIATAN / SUB KEGIATAN	TARGET AKHIR PERIODE RENSTRA OPD	REALISASI CAPAIAN RENJA OPD TAHUN 2023	PRAKIRAAN CAPAIAN TARGET RENJA OPD TAHUN 2024	CAPAIAN KINERJA DAN KERANGKA PENDANAAN										KELOMPOK SASARAN	PRAKIRAAN MAJU RENCANA TAHUN 2026		PERANGKAT DAERAH PENANGGUNG JAWAB
							TARGET 2025		PAGU INDIKATIF (Rp)			Bertambah/Berkurang (10-12)	LOKASI	SUMBER DANA	PRIORITAS			TARGET	PAGU INDIKATIF (Rp)	
							SEBELUM	SESUDAH	RKPD 2025	APBD 2025	RKPD PERUBAHAN 2025				NASIONAL	DAERAH				
1	2	3	4	5	6	7	8	9	10	11	12	13	14	15	16	17	18	19	20	21
			Jumlah Tenaga Pengelola yang Meningkat Kapasitasnya dalam Pengelolaan Dana BOS Sekolah Dasar				800 Orang	800 Orang	119.202.298,00	117.872.298,00	119.072.298,00	-130.000,00	Kab. Sidoarjo, Semua Kecamatan, Semua Kel/Desa	PENDAPATAN ASLI DAERAH (PAD)	Memperkuat pembangunan sumber daya manusia (SDM), sains, teknologi, pendidikan, kesehatan, prestasi olahraga, kesetaraan gender, serta penguatan peran perempuan, pemuda (generasi milenial dan generasi Z), dan penyandang disabilitas.	4. Penguatan Kapasitas SDM Berkarakter yang unggul utamanya bidang kesehatan dan pendidikan serta kompetensi Angkatan Kerja yang match dengan kebutuhan sektor swasta (user) 4. Penguatan Kapasitas SDM Berkarakter yang unggul utamanya bidang kesehatan dan pendidikan serta kompetensi Angkatan Kerja yang match dengan kebutuhan sektor swasta (user)			531.688.747,00	DINAS PENDIDIKAN DAN KEBUDAYAAN
	1.01.02.2.01.0031	Pembangunan Laboratorium Sekolah Dasar																		
			Jumlah Ruang Laboratorium Sekolah Dasar yang Telah Dibangun				1 Ruang	0 Ruang	7.600.000,00	0,00	0,00	-7.600.000,00	Kab. Sidoarjo, Semua Kecamatan, Semua Kel/Desa	PENDAPATAN ASLI DAERAH (PAD)	Memperkuat pembangunan sumber daya manusia (SDM), sains, teknologi, pendidikan, kesehatan, prestasi olahraga, kesetaraan gender, serta penguatan peran perempuan, pemuda (generasi milenial dan generasi Z), dan penyandang disabilitas.	4. Penguatan Kapasitas SDM Berkarakter yang unggul utamanya bidang kesehatan dan pendidikan serta kompetensi Angkatan Kerja yang match dengan kebutuhan sektor swasta (user) 4. Penguatan Kapasitas SDM Berkarakter yang unggul utamanya bidang kesehatan dan pendidikan serta kompetensi Angkatan Kerja yang match dengan kebutuhan sektor swasta (user)			20.000.000,00	DINAS PENDIDIKAN DAN KEBUDAYAAN
	1.01.02.2.01.0035	Pembinaan Penggunaan Teknologi, Informasi dan Komunikasi (TIK) untuk Pendidikan																		
			Jumlah Orang yang Mendapatkan Pembinaan Penggunaan Teknologi, Informasi dan Komunikasi (TIK) untuk Pendidikan				500 Orang	0 Orang	22.050.000,00	0,00	0,00	-22.050.000,00	Kab. Sidoarjo, Semua Kecamatan, Semua Kel/Desa	PENDAPATAN ASLI DAERAH (PAD)	Memperkuat pembangunan sumber daya manusia (SDM), sains, teknologi, pendidikan, kesehatan, prestasi olahraga, kesetaraan gender, serta penguatan peran perempuan, pemuda (generasi milenial dan generasi Z), dan penyandang disabilitas.	4. Penguatan Kapasitas SDM Berkarakter yang unggul utamanya bidang kesehatan dan pendidikan serta kompetensi Angkatan Kerja yang match dengan kebutuhan sektor swasta (user) 4. Penguatan Kapasitas SDM Berkarakter yang unggul utamanya bidang kesehatan dan pendidikan serta kompetensi Angkatan Kerja yang match dengan kebutuhan sektor swasta (user)			500.000.000,00	DINAS PENDIDIKAN DAN KEBUDAYAAN
	1.01.02.2.01.0036	Pengembangan konten digital untuk pendidikan																		
			Jumlah konten digital untuk pendidikan yang telah dikembangkan				10 Konten Digital	0 Konten Digital	27.300.000,00	0,00	0,00	-27.300.000,00	Kab. Sidoarjo, Semua Kecamatan, Semua Kel/Desa	PENDAPATAN ASLI DAERAH (PAD)	Memperkuat pembangunan sumber daya manusia (SDM), sains, teknologi, pendidikan, kesehatan, prestasi olahraga, kesetaraan gender, serta penguatan peran perempuan, pemuda (generasi milenial dan generasi Z), dan penyandang disabilitas.	4. Penguatan Kapasitas SDM Berkarakter yang unggul utamanya bidang kesehatan dan pendidikan serta kompetensi Angkatan Kerja yang match dengan kebutuhan sektor swasta (user) 4. Penguatan Kapasitas SDM Berkarakter yang unggul utamanya bidang kesehatan dan pendidikan serta kompetensi Angkatan Kerja yang match dengan kebutuhan sektor swasta (user)			500.000.000,00	DINAS PENDIDIKAN DAN KEBUDAYAAN
	1.01.02.2.01.0037	Pelatihan Penggunaan Aplikasi Bidang Pendidikan																		
			Jumlah peserta pelatihan penggunaan aplikasi di bidang pendidikan yang dilaksanakan				500 Orang	0 Orang	22.050.000,00	0,00	0,00	-22.050.000,00	Kab. Sidoarjo, Semua Kecamatan, Semua Kel/Desa	PENDAPATAN ASLI DAERAH (PAD)	Memperkuat pembangunan sumber daya manusia (SDM), sains, teknologi, pendidikan, kesehatan, prestasi olahraga, kesetaraan gender, serta penguatan peran perempuan, pemuda (generasi milenial dan generasi Z), dan penyandang disabilitas.	4. Penguatan Kapasitas SDM Berkarakter yang unggul utamanya bidang kesehatan dan pendidikan serta kompetensi Angkatan Kerja yang match dengan kebutuhan sektor swasta (user) 4. Penguatan Kapasitas SDM Berkarakter yang unggul utamanya bidang kesehatan dan pendidikan serta kompetensi Angkatan Kerja yang match dengan kebutuhan sektor swasta (user)			500.000.000,00	DINAS PENDIDIKAN DAN KEBUDAYAAN
	1.01.02.2.01.0038	Koordinasi, Perencanaan, Supervisi dan Evaluasi Layanan di Bidang Pendidikan																		

NO	KODE	URUSAN / BIDANG URUSAN / PROGRAM / KEGIATAN / SUB KEGIATAN	INDIKATOR PROGRAM / KEGIATAN / SUB KEGIATAN	TARGET AKHIR PERIODE RENSTRA OPD	REALISASI CAPAIAN RENJA OPD TAHUN 2023	PRAKIRAAN CAPAIAN TARGET RENJA OPD TAHUN 2024	CAPAIAN KINERJA DAN KERANGKA PENDANAAN										KELOMPOK SASARAN	PRAKIRAAN MAJU RENCANA TAHUN 2026		PERANGKAT DAERAH PENANGGUNG JAWAB
							TARGET 2025		PAGU INDIKATIF (Rp)			Bertambah/Berkurang (10-12)	LOKASI	SUMBER DANA	PRIORITAS			TARGET	PAGU INDIKATIF (Rp)	
							SEBELUM	SESUDAH	RKPD 2025	APBD 2025	RKPD PERUBAHAN 2025				NASIONAL	DAERAH				
1	2	3	4	5	6	7	8	9	10	11	12	13	14	15	16	17	18	19	20	21
			Jumlah Dokumen Hasil Koordinasi, Perencanaan, Supervisi dan Evaluasi Layanan di Bidang Pendidikan				12 Dokumen	12 Dokumen	2.497.500,00	0,00	0,00	-2.497.500,00	Kab. Sidoarjo, Semua Kecamatan, Semua Kel/Desa	PENDAPATAN ASLI DAERAH (PAD)	Memperkuat pembangunan sumber daya manusia (SDM), sains, teknologi, pendidikan, kesehatan, prestasi olahraga, kesetaraan gender, serta penguatan peran perempuan, pemuda (generasi milenial dan generasi Z), dan penyandang disabilitas.	4. Penguatan Kapasitas SDM Berkarakter yang unggul utamanya bidang kesehatan dan pendidikan serta kompetensi Angkatan Kerja yang match dengan kebutuhan sektor swasta (user) 4. Penguatan Kapasitas SDM Berkarakter yang unggul utamanya bidang kesehatan dan pendidikan serta kompetensi Angkatan Kerja yang match dengan kebutuhan sektor swasta (user)			500.000.000,00	DINAS PENDIDIKAN DAN KEBUDAYAAN
	1.01.02.2.01.0039	Sosialisasi dan Advokasi Kebijakan Bidang Pendidikan																		
			Jumlah kegiatan sosialisasi dan advokasi kebijakan di bidang Pendidikan yang dilaksanakan				1 Dokumen	0 Dokumen	27.351.149,00	0,00	0,00	-27.351.149,00	Kab. Sidoarjo, Semua Kecamatan, Semua Kel/Desa	PENDAPATAN ASLI DAERAH (PAD)	Memperkuat pembangunan sumber daya manusia (SDM), sains, teknologi, pendidikan, kesehatan, prestasi olahraga, kesetaraan gender, serta penguatan peran perempuan, pemuda (generasi milenial dan generasi Z), dan penyandang disabilitas.	4. Penguatan Kapasitas SDM Berkarakter yang unggul utamanya bidang kesehatan dan pendidikan serta kompetensi Angkatan Kerja yang match dengan kebutuhan sektor swasta (user) 4. Penguatan Kapasitas SDM Berkarakter yang unggul utamanya bidang kesehatan dan pendidikan serta kompetensi Angkatan Kerja yang match dengan kebutuhan sektor swasta (user)			50.000.000,00	DINAS PENDIDIKAN DAN KEBUDAYAAN
	1.01.02.2.01.0041	Fasilitasi Komunitas Belajar Pendidik dan Tenaga Kependidikan																		
			Jumlah Komunitas Belajar Pendidik dan Tenaga Pendidik yang terfasilitasi				500 Komunitas	0 Komunitas	2.497.500,00	0,00	0,00	-2.497.500,00	Kab. Sidoarjo, Semua Kecamatan, Semua Kel/Desa	PENDAPATAN ASLI DAERAH (PAD)	Memperkuat pembangunan sumber daya manusia (SDM), sains, teknologi, pendidikan, kesehatan, prestasi olahraga, kesetaraan gender, serta penguatan peran perempuan, pemuda (generasi milenial dan generasi Z), dan penyandang disabilitas.	4. Penguatan Kapasitas SDM Berkarakter yang unggul utamanya bidang kesehatan dan pendidikan serta kompetensi Angkatan Kerja yang match dengan kebutuhan sektor swasta (user) 4. Penguatan Kapasitas SDM Berkarakter yang unggul utamanya bidang kesehatan dan pendidikan serta kompetensi Angkatan Kerja yang match dengan kebutuhan sektor swasta (user)			500.000.000,00	DINAS PENDIDIKAN DAN KEBUDAYAAN
	1.01.02.2.01.0043	Pemberian layanan pendampingan bagi satuan pendidikan untuk pencegahan perundungan, kekerasan, dan intoleransi																		
			Jumlah kegiatan pendampingan bagi satuan pendidikan untuk pencegahan perundungan, kekerasan, dan intoleransi				1 Kegiatan	1 Kegiatan	30.000,00	30.658.649,00	31.058.649,00	31.028.649,00	Kab. Sidoarjo, Semua Kecamatan, Semua Kel/Desa	PENDAPATAN ASLI DAERAH (PAD)	Memperkuat pembangunan sumber daya manusia (SDM), sains, teknologi, pendidikan, kesehatan, prestasi olahraga, kesetaraan gender, serta penguatan peran perempuan, pemuda (generasi milenial dan generasi Z), dan penyandang disabilitas.	4. Penguatan Kapasitas SDM Berkarakter yang unggul utamanya bidang kesehatan dan pendidikan serta kompetensi Angkatan Kerja yang match dengan kebutuhan sektor swasta (user) 4. Penguatan Kapasitas SDM Berkarakter yang unggul utamanya bidang kesehatan dan pendidikan serta kompetensi Angkatan Kerja yang match dengan kebutuhan sektor swasta (user)			31.000.000,00	DINAS PENDIDIKAN DAN KEBUDAYAAN
	1.01.02.2.01.0045	Perlengkapan Dasar Buku Teks dan Non Teks Peserta Didik																		
			Jumlah Buku Teks dan Non Teks yang Diterima Peserta Didik				500 Buku	0 Buku	2.497.500,00	0,00	0,00	-2.497.500,00	Kab. Sidoarjo, Semua Kecamatan, Semua Kel/Desa	PENDAPATAN ASLI DAERAH (PAD)	Memperkuat pembangunan sumber daya manusia (SDM), sains, teknologi, pendidikan, kesehatan, prestasi olahraga, kesetaraan gender, serta penguatan peran perempuan, pemuda (generasi milenial dan generasi Z), dan penyandang disabilitas.	4. Penguatan Kapasitas SDM Berkarakter yang unggul utamanya bidang kesehatan dan pendidikan serta kompetensi Angkatan Kerja yang match dengan kebutuhan sektor swasta (user) 4. Penguatan Kapasitas SDM Berkarakter yang unggul utamanya bidang kesehatan dan pendidikan serta kompetensi Angkatan Kerja yang match dengan kebutuhan sektor swasta (user)			100.000.000,00	DINAS PENDIDIKAN DAN KEBUDAYAAN
	1.01.02.2.01.0046	Pengadaan Perlengkapan Peserta Didik																		

NO	KODE	URUSAN / BIDANG URUSAN / PROGRAM / KEGIATAN / SUB KEGIATAN	INDIKATOR PROGRAM / KEGIATAN / SUB KEGIATAN	TARGET AKHIR PERIODE RENSTRA OPD	REALISASI CAPAIAN RENJA OPD TAHUN 2023	PRAKIRAAN CAPAIAN TARGET RENJA OPD TAHUN 2024	CAPAIAN KINERJA DAN KERANGKA PENDANAAN										KELOMPOK SASARAN	PRAKIRAAN MAJU RENCANA TAHUN 2026		PERANGKAT DAERAH PENANGGUNG JAWAB
							TARGET 2025		PAGU INDIKATIF (Rp)			Bertambah/Berkurang (10-12)	LOKASI	SUMBER DANA	PRIORITAS			TARGET	PAGU INDIKATIF (Rp)	
							SEBELUM	SESUDAH	RKPD 2025	APBD 2025	RKPD PERUBAHAN 2025				NASIONAL	DAERAH				
1	2	3	4	5	6	7	8	9	10	11	12	13	14	15	16	17	18	19	20	21
			Jumlah Perlengkapan Peserta Didik yang Tersedia				1 Paket	1 Paket	2.497.500,00	13.746.240,00	13.746.240,00	11.248.740,00	Kab. Sidoarjo, Semua Kecamatan, Semua Kel/Desa	PENDAPATAN ASLI DAERAH (PAD)	Memperkuat pembangunan sumber daya manusia (SDM), sains, teknologi, pendidikan, kesehatan, prestasi olahraga, kesetaraan gender, serta penguatan peran perempuan, pemuda (generasi milenial dan generasi Z), dan penyandang disabilitas.	4. Penguatan Kapasitas SDM Berkarakter yang unggul utamanya bidang kesehatan dan pendidikan serta kompetensi Angkatan Kerja yang match dengan kebutuhan sektor swasta (user) 4. Penguatan Kapasitas SDM Berkarakter yang unggul utamanya bidang kesehatan dan pendidikan serta kompetensi Angkatan Kerja yang match dengan kebutuhan sektor swasta (user)			449.440.000,00	DINAS PENDIDIKAN DAN KEBUDAYAAN
	1.01.02.2.01.0047	Pembangunan Ruang Kelas Baru																		
			Jumlah Ruang Kelas Baru yang Bertambah				10 Ruang	0 Ruang	800.936.400,00	0,00	0,00	-800.936.400,00	Kab. Sidoarjo, Semua Kecamatan, Semua Kel/Desa	PENDAPATAN ASLI DAERAH (PAD)	Memperkuat pembangunan sumber daya manusia (SDM), sains, teknologi, pendidikan, kesehatan, prestasi olahraga, kesetaraan gender, serta penguatan peran perempuan, pemuda (generasi milenial dan generasi Z), dan penyandang disabilitas.	4. Penguatan Kapasitas SDM Berkarakter yang unggul utamanya bidang kesehatan dan pendidikan serta kompetensi Angkatan Kerja yang match dengan kebutuhan sektor swasta (user) 4. Penguatan Kapasitas SDM Berkarakter yang unggul utamanya bidang kesehatan dan pendidikan serta kompetensi Angkatan Kerja yang match dengan kebutuhan sektor swasta (user)			1.100.000.000,00	DINAS PENDIDIKAN DAN KEBUDAYAAN
	1.01.02.2.01.0049	Bimbingan Teknis, Pelatihan, dan/atau Magang/PKL untuk Peningkatan Kapasitas Bidang Pendidikan																		
			Jumlah Peserta Bimbingan Teknis, Pelatihan, dan/atau Magang/PKL untuk Peningkatan Kapasitas Bidang Pendidikan yang dilaksanakan				500 Orang	500 Orang	18.851.149,00	99.707.700,00	148.882.700,00	130.031.551,00	Kab. Sidoarjo, Semua Kecamatan, Semua Kel/Desa	PENDAPATAN ASLI DAERAH (PAD)	Memperkuat pembangunan sumber daya manusia (SDM), sains, teknologi, pendidikan, kesehatan, prestasi olahraga, kesetaraan gender, serta penguatan peran perempuan, pemuda (generasi milenial dan generasi Z), dan penyandang disabilitas.	4. Penguatan Kapasitas SDM Berkarakter yang unggul utamanya bidang kesehatan dan pendidikan serta kompetensi Angkatan Kerja yang match dengan kebutuhan sektor swasta (user) 4. Penguatan Kapasitas SDM Berkarakter yang unggul utamanya bidang kesehatan dan pendidikan serta kompetensi Angkatan Kerja yang match dengan kebutuhan sektor swasta (user)			1.100.000.000,00	DINAS PENDIDIKAN DAN KEBUDAYAAN
	1.01.02.2.01.0050	Penyelenggaraan Proses Belajar Bagi Peserta Didik																		
			Jumlah Satuan Pendidikan yang Menyelenggarakan Proses Belajar				300 Satuan Pendidikan	300 Satuan Pendidikan	1.125.613.447,00	513.174.050,00	514.974.050,00	-610.639.397,00	Kab. Sidoarjo, Semua Kecamatan, Semua Kel/Desa	PENDAPATAN ASLI DAERAH (PAD)	Memperkuat pembangunan sumber daya manusia (SDM), sains, teknologi, pendidikan, kesehatan, prestasi olahraga, kesetaraan gender, serta penguatan peran perempuan, pemuda (generasi milenial dan generasi Z), dan penyandang disabilitas.	4. Penguatan Kapasitas SDM Berkarakter yang unggul utamanya bidang kesehatan dan pendidikan serta kompetensi Angkatan Kerja yang match dengan kebutuhan sektor swasta (user) 4. Penguatan Kapasitas SDM Berkarakter yang unggul utamanya bidang kesehatan dan pendidikan serta kompetensi Angkatan Kerja yang match dengan kebutuhan sektor swasta (user)			195.773.368,00	DINAS PENDIDIKAN DAN KEBUDAYAAN
	1.01.02.2.01.0051	Rehabilitasi Sedang/Berat Ruang Kelas Sekolah																		
			Jumlah Ruang Kelas Sekolah yang Telah Direhabilitasi Sedang/Berat				4 Ruang	132 Ruang	120.271.768.210,00	53.156.718.800,00	66.727.277.992,00	-53.544.490.218,00	Kab. Sidoarjo, Semua Kecamatan, Semua Kel/Desa	PENDAPATAN ASLI DAERAH (PAD) DAU YANG DITENTUKAN PENGGUNAANNYA BIDANG PENDIDIKAN	Memperkuat pembangunan sumber daya manusia (SDM), sains, teknologi, pendidikan, kesehatan, prestasi olahraga, kesetaraan gender, serta penguatan peran perempuan, pemuda (generasi milenial dan generasi Z), dan penyandang disabilitas.	4. Penguatan Kapasitas SDM Berkarakter yang unggul utamanya bidang kesehatan dan pendidikan serta kompetensi Angkatan Kerja yang match dengan kebutuhan sektor swasta (user) 4. Penguatan Kapasitas SDM Berkarakter yang unggul utamanya bidang kesehatan dan pendidikan serta kompetensi Angkatan Kerja yang match dengan kebutuhan sektor swasta (user)			1.100.000.000,00	DINAS PENDIDIKAN DAN KEBUDAYAAN
	1.01.02.2.01.0054	Penyediaan Biaya Personil Peserta Didik Sekolah Dasar																		

NO	KODE	URUSAN / BIDANG URUSAN / PROGRAM / KEGIATAN / SUB KEGIATAN	INDIKATOR PROGRAM / KEGIATAN / SUB KEGIATAN	TARGET AKHIR PERIODE RENSTRA OPD	REALISASI CAPAIAN RENJA OPD TAHUN 2023	PRAKIRAAN CAPAIAN TARGET RENJA OPD TAHUN 2024	CAPAIAN KINERJA DAN KERANGKA PENDANAAN										KELOMPOK SASARAN	PRAKIRAAN MAJU RENCANA TAHUN 2026		PERANGKAT DAERAH PENANGGUNG JAWAB
							TARGET 2025		PAGU INDIKATIF (Rp)			Bertambah/Berkurang (10-12)	LOKASI	SUMBER DANA	PRIORITAS			TARGET	PAGU INDIKATIF (Rp)	
							SEBELUM	SESUDAH	RKPD 2025	APBD 2025	RKPD PERUBAHAN 2025				NASIONAL	DAERAH				
1	2	3	4	5	6	7	8	9	10	11	12	13	14	15	16	17	18	19	20	21
			Jumlah Peserta Didik Sekolah Dasar yang Menerima Biaya Personil Peserta Didik				1400 Peserta Didik	1400 Peserta Didik	698.497.500,00	633.000.000,00	633.000.000,00	-65.497.500,00	Kab. Sidoarjo, Semua Kecamatan, Semua Kel/Desa	PENDAPATAN ASLI DAERAH (PAD)	Memperkuat pembangunan sumber daya manusia (SDM), sains, teknologi, pendidikan, kesehatan, prestasi olahraga, kesetaraan gender, serta penguatan peran perempuan, pemuda (generasi milenial dan generasi Z), dan penyandang disabilitas.	4. Penguatan Kapasitas SDM Berkarakter yang unggul utamanya bidang kesehatan dan pendidikan serta kompetensi Angkatan Kerja yang match dengan kebutuhan sektor swasta (user) 4. Penguatan Kapasitas SDM Berkarakter yang unggul utamanya bidang kesehatan dan pendidikan serta kompetensi Angkatan Kerja yang match dengan kebutuhan sektor swasta (user)			4.791.600.000,00	DINAS PENDIDIKAN DAN KEBUDAYAAN
	1.01.02.2.02	Pengelolaan Pendidikan Sekolah Menengah Pertama	*APK SMP Sederajat* *Indeks karakter SMP* *Persentase bangunan ruang kelas SMP kategori baik* *Persentase SMP terakrediatasi A* *Rasio guru terhadap murid jenjang SMP* *Rasio jumlah ruang kelas terhadap siswa jenjang SMP*				100 % 2,11 Nilai 2,16 Nilai 95,80 % 99,52 % N/A %	100 % 1:32 rasio 2,35 nilai 67,75 % 95,75 %	134.696.596.675,00	232.954.536.283,00	235.382.089.983,00	100.685.493.308,00			Memperkuat pembangunan sumber daya manusia (SDM), sains, teknologi, pendidikan, kesehatan, prestasi olahraga, kesetaraan gender, serta penguatan peran perempuan, pemuda (generasi milenial dan generasi Z), dan penyandang disabilitas.	4. Penguatan Kapasitas SDM Berkarakter yang unggul utamanya bidang kesehatan dan pendidikan serta kompetensi Angkatan Kerja yang match dengan kebutuhan sektor swasta (user) 4. Penguatan Kapasitas SDM Berkarakter yang unggul utamanya bidang kesehatan dan pendidikan serta kompetensi Angkatan Kerja yang match dengan kebutuhan sektor swasta (user)	Peserta Didik, Tenaga Pendidik dan Lembaga		313.086.333.402,00	DINAS PENDIDIKAN DAN KEBUDAYAAN
	1.01.02.2.02.0001	Pembangunan Unit Sekolah Baru (USB)																		
			Jumlah Sekolah Baru yang Telah Dibangun				2 Unit	0 Unit	192.807,00	0,00	0,00	-192.807,00	Kab. Sidoarjo, Semua Kecamatan, Semua Kel/Desa	PENDAPATAN ASLI DAERAH (PAD)	Memperkuat pembangunan sumber daya manusia (SDM), sains, teknologi, pendidikan, kesehatan, prestasi olahraga, kesetaraan gender, serta penguatan peran perempuan, pemuda (generasi milenial dan generasi Z), dan penyandang disabilitas.	4. Penguatan Kapasitas SDM Berkarakter yang unggul utamanya bidang kesehatan dan pendidikan serta kompetensi Angkatan Kerja yang match dengan kebutuhan sektor swasta (user) 4. Penguatan Kapasitas SDM Berkarakter yang unggul utamanya bidang kesehatan dan pendidikan serta kompetensi Angkatan Kerja yang match dengan kebutuhan sektor swasta (user)			25.591.904.114,00	DINAS PENDIDIKAN DAN KEBUDAYAAN
	1.01.02.2.02.0005	Pembangunan Perpustakaan Sekolah																		
			Jumlah Perpustakaan Sekolah yang Telah Dibangun				2 Ruang	0 Ruang	321.345,00	0,00	0,00	-321.345,00	Kab. Sidoarjo, Semua Kecamatan, Semua Kel/Desa	PENDAPATAN ASLI DAERAH (PAD)	Memperkuat pembangunan sumber daya manusia (SDM), sains, teknologi, pendidikan, kesehatan, prestasi olahraga, kesetaraan gender, serta penguatan peran perempuan, pemuda (generasi milenial dan generasi Z), dan penyandang disabilitas.	4. Penguatan Kapasitas SDM Berkarakter yang unggul utamanya bidang kesehatan dan pendidikan serta kompetensi Angkatan Kerja yang match dengan kebutuhan sektor swasta (user) 4. Penguatan Kapasitas SDM Berkarakter yang unggul utamanya bidang kesehatan dan pendidikan serta kompetensi Angkatan Kerja yang match dengan kebutuhan sektor swasta (user)			500.000.000,00	DINAS PENDIDIKAN DAN KEBUDAYAAN
	1.01.02.2.02.0012	Pembangunan Sarana, Prasarana dan Utilitas Sekolah																		
			Jumlah Sarana, Prasarana dan Utilitas Sekolah yang Telah Dibangun				20 Unit	62 Unit	31.301.569.200,00	39.334.000.550,00	39.733.600.550,00	8.432.031.350,00	Kab. Sidoarjo, Semua Kecamatan, Semua Kel/Desa	PENDAPATAN ASLI DAERAH (PAD) DAU YANG DITENTUKAN PENGGUNAANNYA BIDANG PENDIDIKAN	Memperkuat pembangunan sumber daya manusia (SDM), sains, teknologi, pendidikan, kesehatan, prestasi olahraga, kesetaraan gender, serta penguatan peran perempuan, pemuda (generasi milenial dan generasi Z), dan penyandang disabilitas.	4. Penguatan Kapasitas SDM Berkarakter yang unggul utamanya bidang kesehatan dan pendidikan serta kompetensi Angkatan Kerja yang match dengan kebutuhan sektor swasta (user) 4. Penguatan Kapasitas SDM Berkarakter yang unggul utamanya bidang kesehatan dan pendidikan serta kompetensi Angkatan Kerja yang match dengan kebutuhan sektor swasta (user)			33.195.267.919,00	DINAS PENDIDIKAN DAN KEBUDAYAAN
	1.01.02.2.02.0014	Rehabilitasi Sedang/Berat Ruang Kelas Sekolah																		

NO	KODE	URUSAN / BIDANG URUSAN / PROGRAM / KEGIATAN / SUB KEGIATAN	INDIKATOR PROGRAM / KEGIATAN / SUB KEGIATAN	TARGET AKHIR PERIODE RENSTRA OPD	REALISASI CAPAIAN RENJA OPD TAHUN 2023	PRAKIRAAN CAPAIAN TARGET RENJA OPD TAHUN 2024	CAPAIAN KINERJA DAN KERANGKA PENDANAAN										KELOMPOK SASARAN	PRAKIRAAN MAJU RENCANA TAHUN 2026		PERANGKAT DAERAH PENANGGUNG JAWAB
							TARGET 2025		PAGU INDIKATIF (Rp)			Bertambah/Berkurang (10-12)	LOKASI	SUMBER DANA	PRIORITAS			TARGET	PAGU INDIKATIF (Rp)	
							SEBELUM	SESUDAH	RKPD 2025	APBD 2025	RKPD PERUBAHAN 2025				NASIONAL	DAERAH				
1	2	3	4	5	6	7	8	9	10	11	12	13	14	15	16	17	18	19	20	21
			Jumlah Ruang kelas sekolah yang Telah Direhabilitasi Sedang/Berat				14 Ruang	4 Ruang	314.652.290,00	912.642.690,00	1.712.642.690,00	1.397.990.400,00	Kab. Sidoarjo, Semua Kecamatan, Semua Kel/Desa	PENDAPATAN ASLI DAERAH (PAD)	Memperkuat pembangunan sumber daya manusia (SDM), sains, teknologi, pendidikan, kesehatan, prestasi olahraga, kesetaraan gender, serta penguatan peran perempuan, pemuda (generasi milenial dan generasi Z), dan penyandang disabilitas.	4. Penguatan Kapasitas SDM Berkarakter yang unggul utamanya bidang kesehatan dan pendidikan serta kompetensi Angkatan Kerja yang match dengan kebutuhan sektor swasta (user) 4. Penguatan Kapasitas SDM Berkarakter yang unggul utamanya bidang kesehatan dan pendidikan serta kompetensi Angkatan Kerja yang match dengan kebutuhan sektor swasta (user)			1.100.000.000,00	DINAS PENDIDIKAN DAN KEBUDAYAAN
	1.01.02.2.02.0025	Pengadaan Mebel Sekolah																		
			Jumlah Mebel Sekolah yang Tersedia				1 Paket	0 Paket	5.635.000,00	0,00	0,00	-5.635.000,00	Kab. Sidoarjo, Semua Kecamatan, Semua Kel/Desa	PENDAPATAN ASLI DAERAH (PAD)	Memperkuat pembangunan sumber daya manusia (SDM), sains, teknologi, pendidikan, kesehatan, prestasi olahraga, kesetaraan gender, serta penguatan peran perempuan, pemuda (generasi milenial dan generasi Z), dan penyandang disabilitas.	4. Penguatan Kapasitas SDM Berkarakter yang unggul utamanya bidang kesehatan dan pendidikan serta kompetensi Angkatan Kerja yang match dengan kebutuhan sektor swasta (user) 4. Penguatan Kapasitas SDM Berkarakter yang unggul utamanya bidang kesehatan dan pendidikan serta kompetensi Angkatan Kerja yang match dengan kebutuhan sektor swasta (user)			2.081.514.998,00	DINAS PENDIDIKAN DAN KEBUDAYAAN
	1.01.02.2.02.0032	Penyediaan Biaya Personil Peserta Didik Sekolah Menengah Pertama																		
			Jumlah Peserta didik Sekolah Menengah Pertama yang Menerima Biaya Personil Peserta Didik				11000 Peserta Didik	0 Peserta Didik	244.500.000,00	300,00	0,00	-244.500.000,00	Kab. Sidoarjo, Semua Kecamatan, Semua Kel/Desa	PENDAPATAN ASLI DAERAH (PAD)	Memperkuat pembangunan sumber daya manusia (SDM), sains, teknologi, pendidikan, kesehatan, prestasi olahraga, kesetaraan gender, serta penguatan peran perempuan, pemuda (generasi milenial dan generasi Z), dan penyandang disabilitas.	4. Penguatan Kapasitas SDM Berkarakter yang unggul utamanya bidang kesehatan dan pendidikan serta kompetensi Angkatan Kerja yang match dengan kebutuhan sektor swasta (user) 4. Penguatan Kapasitas SDM Berkarakter yang unggul utamanya bidang kesehatan dan pendidikan serta kompetensi Angkatan Kerja yang match dengan kebutuhan sektor swasta (user)			2.000.000.000,00	DINAS PENDIDIKAN DAN KEBUDAYAAN
	1.01.02.2.02.0038	Pembinaan Minat, Bakat dan Kreativitas Siswa																		
			Jumlah Siswa yang Mengikuti Ajang Kompetisi/Lomba Akademik dan Non Akademik				300 Peserta Didik	700 Peserta Didik	428.574.792,00	225.085.193,00	225.085.193,00	-203.489.599,00	Kab. Sidoarjo, Semua Kecamatan, Semua Kel/Desa	PENDAPATAN ASLI DAERAH (PAD)	Memperkuat pembangunan sumber daya manusia (SDM), sains, teknologi, pendidikan, kesehatan, prestasi olahraga, kesetaraan gender, serta penguatan peran perempuan, pemuda (generasi milenial dan generasi Z), dan penyandang disabilitas.	4. Penguatan Kapasitas SDM Berkarakter yang unggul utamanya bidang kesehatan dan pendidikan serta kompetensi Angkatan Kerja yang match dengan kebutuhan sektor swasta (user) 4. Penguatan Kapasitas SDM Berkarakter yang unggul utamanya bidang kesehatan dan pendidikan serta kompetensi Angkatan Kerja yang match dengan kebutuhan sektor swasta (user)			647.183.224,00	DINAS PENDIDIKAN DAN KEBUDAYAAN
	1.01.02.2.02.0039	Penyediaan Pendidik dan Tenaga Kependidikan bagi Satuan Pendidikan Sekolah Menengah Pertama																		
			Jumlah Pendidik dan Tenaga Kependidikan yang Tersedia pada Satuan Pendidikan Sekolah Menengah Pertama				310 Orang	310 Orang	30.000,00	2.288.544.000,00	2.288.544.000,00	2.288.514.000,00	Kab. Sidoarjo, Semua Kecamatan, Semua Kel/Desa	PENDAPATAN ASLI DAERAH (PAD)	Memperkuat pembangunan sumber daya manusia (SDM), sains, teknologi, pendidikan, kesehatan, prestasi olahraga, kesetaraan gender, serta penguatan peran perempuan, pemuda (generasi milenial dan generasi Z), dan penyandang disabilitas.	4. Penguatan Kapasitas SDM Berkarakter yang unggul utamanya bidang kesehatan dan pendidikan serta kompetensi Angkatan Kerja yang match dengan kebutuhan sektor swasta (user) 4. Penguatan Kapasitas SDM Berkarakter yang unggul utamanya bidang kesehatan dan pendidikan serta kompetensi Angkatan Kerja yang match dengan kebutuhan sektor swasta (user)			6.491.484.280,00	DINAS PENDIDIKAN DAN KEBUDAYAAN
	1.01.02.2.02.0040	Pengembangan Karir Pendidik dan Tenaga Kependidikan pada Satuan Pendidikan Sekolah Menengah Pertama																		

NO	KODE	URUSAN / BIDANG URUSAN / PROGRAM / KEGIATAN / SUB KEGIATAN	INDIKATOR PROGRAM / KEGIATAN / SUB KEGIATAN	TARGET AKHIR PERIODE RENSTRA OPD	REALISASI CAPAIAN RENJA OPD TAHUN 2023	PRAKIRAAN CAPAIAN TARGET RENJA OPD TAHUN 2024	CAPAIAN KINERJA DAN KERANGKA PENDANAAN										KELOMPOK SASARAN	PRAKIRAAN MAJU RENCANA TAHUN 2026		PERANGKAT DAERAH PENANGGUNG JAWAB
							TARGET 2025		PAGU INDIKATIF (Rp)			Bertambah/Berkurang (10-12)	LOKASI	SUMBER DANA	PRIORITAS			TARGET	PAGU INDIKATIF (Rp)	
							SEBELUM	SESUDAH	RKPD 2025	APBD 2025	RKPD PERUBAHAN 2025				NASIONAL	DAERAH				
1	2	3	4	5	6	7	8	9	10	11	12	13	14	15	16	17	18	19	20	21
			Jumlah Pendidik dan Tenaga Kependidikan yang Mendapatkan Fasilitasi Kenaikan Pangkat/Golongan, Pemberian Promosi, Peningkatan Kompetensi dan Kualifikasi				1985 Orang	1985 Orang	14.494.415.400,00	4.408.215.400,00	6.443.415.400,00	-8.051.000.000,00	Kab. Sidoarjo, Semua Kecamatan, Semua Kel/Desa	PENDAPATAN ASLI DAERAH (PAD) BANTUAN KEUANGAN KHUSUS DARI PEMERINTAH DAERAH PROVINSI	Memperkuat pembangunan sumber daya manusia (SDM), sains, teknologi, pendidikan, kesehatan, prestasi olahraga, kesetaraan gender, serta penguatan peran perempuan, pemuda (generasi milenial dan generasi Z), dan penyandang disabilitas.	4. Penguatan Kapasitas SDM Berkarakter yang unggul utamanya bidang kesehatan dan pendidikan serta kompetensi Angkatan Kerja yang match dengan kebutuhan sektor swasta (user) 4. Penguatan Kapasitas SDM Berkarakter yang unggul utamanya bidang kesehatan dan pendidikan serta kompetensi Angkatan Kerja yang match dengan kebutuhan sektor swasta (user)			3.394.034.039,00	DINAS PENDIDIKAN DAN KEBUDAYAAN
	1.01.02.2.02.0041	Pembinaan Kelembagaan dan Manajemen Sekolah																		
			Jumlah Sekolah Menengah Pertama yang Dilaksanakan Pembinaan				400 Satuan Pendidikan	400 Satuan Pendidikan	240.904.596,00	258.290.400,00	247.749.050,00	6.844.454,00	Kab. Sidoarjo, Semua Kecamatan, Semua Kel/Desa	PENDAPATAN ASLI DAERAH (PAD)	Memperkuat pembangunan sumber daya manusia (SDM), sains, teknologi, pendidikan, kesehatan, prestasi olahraga, kesetaraan gender, serta penguatan peran perempuan, pemuda (generasi milenial dan generasi Z), dan penyandang disabilitas.	4. Penguatan Kapasitas SDM Berkarakter yang unggul utamanya bidang kesehatan dan pendidikan serta kompetensi Angkatan Kerja yang match dengan kebutuhan sektor swasta (user) 4. Penguatan Kapasitas SDM Berkarakter yang unggul utamanya bidang kesehatan dan pendidikan serta kompetensi Angkatan Kerja yang match dengan kebutuhan sektor swasta (user)			615.257.537,00	DINAS PENDIDIKAN DAN KEBUDAYAAN
	1.01.02.2.02.0042	Pengelolaan Dana BOS Sekolah Menengah Pertama																		
			Jumlah Sekolah Menengah pertama yang Mengelola Dana BOS				46 Satuan Pendidikan	46 Satuan Pendidikan	86.154.330.000,00	181.111.674.000,00	180.209.838.000,00	94.055.508.000,00	Kab. Sidoarjo, Semua Kecamatan, Semua Kel/Desa	PENDAPATAN ASLI DAERAH (PAD) DAK NON FISIK-DANA BOSP-BOS REGULER DAK NON FISIK-DANA BOSP-BOS KINERJA	Memperkuat pembangunan sumber daya manusia (SDM), sains, teknologi, pendidikan, kesehatan, prestasi olahraga, kesetaraan gender, serta penguatan peran perempuan, pemuda (generasi milenial dan generasi Z), dan penyandang disabilitas.	4. Penguatan Kapasitas SDM Berkarakter yang unggul utamanya bidang kesehatan dan pendidikan serta kompetensi Angkatan Kerja yang match dengan kebutuhan sektor swasta (user) 4. Penguatan Kapasitas SDM Berkarakter yang unggul utamanya bidang kesehatan dan pendidikan serta kompetensi Angkatan Kerja yang match dengan kebutuhan sektor swasta (user)			230.500.000.000,00	DINAS PENDIDIKAN DAN KEBUDAYAAN
	1.01.02.2.02.0043	Peningkatan Kapasitas Pengelolaan Dana BOS Sekolah Menengah Pertama																		
			Jumlah Tenaga yang Meningkat Kapasitasnya dalam Pengelolaan Dana BOS Sekolah Menengah Pertama				300 Orang	300 Orang	67.752.298,00	31.452.900,00	31.452.900,00	-36.299.398,00	Kab. Sidoarjo, Semua Kecamatan, Semua Kel/Desa	PENDAPATAN ASLI DAERAH (PAD)	Memperkuat pembangunan sumber daya manusia (SDM), sains, teknologi, pendidikan, kesehatan, prestasi olahraga, kesetaraan gender, serta penguatan peran perempuan, pemuda (generasi milenial dan generasi Z), dan penyandang disabilitas.	4. Penguatan Kapasitas SDM Berkarakter yang unggul utamanya bidang kesehatan dan pendidikan serta kompetensi Angkatan Kerja yang match dengan kebutuhan sektor swasta (user) 4. Penguatan Kapasitas SDM Berkarakter yang unggul utamanya bidang kesehatan dan pendidikan serta kompetensi Angkatan Kerja yang match dengan kebutuhan sektor swasta (user)			29.104.107,00	DINAS PENDIDIKAN DAN KEBUDAYAAN
	1.01.02.2.02.0048	Pembinaan Penggunaan Teknologi, Informasi dan Komunikasi (TIK) untuk Pendidikan																		
			Jumlah Orang yang Mendapatkan Pembinaan Penggunaan Teknologi, Informasi dan Komunikasi (TIK) untuk Pendidikan				500 Orang	0 Orang	16.800.000,00	0,00	0,00	-16.800.000,00	Kab. Sidoarjo, Semua Kecamatan, Semua Kel/Desa	PENDAPATAN ASLI DAERAH (PAD)	Memperkuat pembangunan sumber daya manusia (SDM), sains, teknologi, pendidikan, kesehatan, prestasi olahraga, kesetaraan gender, serta penguatan peran perempuan, pemuda (generasi milenial dan generasi Z), dan penyandang disabilitas.	4. Penguatan Kapasitas SDM Berkarakter yang unggul utamanya bidang kesehatan dan pendidikan serta kompetensi Angkatan Kerja yang match dengan kebutuhan sektor swasta (user) 4. Penguatan Kapasitas SDM Berkarakter yang unggul utamanya bidang kesehatan dan pendidikan serta kompetensi Angkatan Kerja yang match dengan kebutuhan sektor swasta (user)			1.100.000.000,00	DINAS PENDIDIKAN DAN KEBUDAYAAN
	1.01.02.2.02.0049	Pengembangan konten digital untuk pendidikan																		

NO	KODE	URUSAN / BIDANG URUSAN / PROGRAM / KEGIATAN / SUB KEGIATAN	INDIKATOR PROGRAM / KEGIATAN / SUB KEGIATAN	TARGET AKHIR PERIODE RENSTRA OPD	REALISASI CAPAIAN RENJA OPD TAHUN 2023	PRAKIRAAN CAPAIAN TARGET RENJA OPD TAHUN 2024	CAPAIAN KINERJA DAN KERANGKA PENDANAAN										KELOMPOK SASARAN	PRAKIRAAN MAJU RENCANA TAHUN 2026		PERANGKAT DAERAH PENANGGUNG JAWAB
							TARGET 2025		PAGU INDIKATIF (Rp)			Bertambah/Berkurang (10-12)	LOKASI	SUMBER DANA	PRIORITAS			TARGET	PAGU INDIKATIF (Rp)	
							SEBELUM	SESUDAH	RKPD 2025	APBD 2025	RKPD PERUBAHAN 2025				NASIONAL	DAERAH				
1	2	3	4	5	6	7	8	9	10	11	12	13	14	15	16	17	18	19	20	21
			Jumlah konten digital untuk pendidikan yang telah dikembangkan				30 Konten Digital	0 Konten Digital	16.800.000,00	0,00	0,00	-16.800.000,00	Kab. Sidoarjo, Semua Kecamatan, Semua Kel/Desa	PENDAPATAN ASLI DAERAH (PAD)	Memperkuat pembangunan sumber daya manusia (SDM), sains, teknologi, pendidikan, kesehatan, prestasi olahraga, kesetaraan gender, serta penguatan peran perempuan, pemuda (generasi milenial dan generasi Z), dan penyandang disabilitas.	4. Penguatan Kapasitas SDM Berkarakter yang unggul utamanya bidang kesehatan dan pendidikan serta kompetensi Angkatan Kerja yang match dengan kebutuhan sektor swasta (user) 4. Penguatan Kapasitas SDM Berkarakter yang unggul utamanya bidang kesehatan dan pendidikan serta kompetensi Angkatan Kerja yang match dengan kebutuhan sektor swasta (user)			1.100.000.000,00	DINAS PENDIDIKAN DAN KEBUDAYAAN
	1.01.02.2.02.0050	Pelatihan Penggunaan Aplikasi Bidang Pendidikan																		
			Jumlah peserta pelatihan penggunaan aplikasi di bidang pendidikan yang dilaksanakan				500 Orang	0 Orang	16.800.000,00	0,00	0,00	-16.800.000,00	Kab. Sidoarjo, Semua Kecamatan, Semua Kel/Desa	PENDAPATAN ASLI DAERAH (PAD)	Memperkuat pembangunan sumber daya manusia (SDM), sains, teknologi, pendidikan, kesehatan, prestasi olahraga, kesetaraan gender, serta penguatan peran perempuan, pemuda (generasi milenial dan generasi Z), dan penyandang disabilitas.	4. Penguatan Kapasitas SDM Berkarakter yang unggul utamanya bidang kesehatan dan pendidikan serta kompetensi Angkatan Kerja yang match dengan kebutuhan sektor swasta (user) 4. Penguatan Kapasitas SDM Berkarakter yang unggul utamanya bidang kesehatan dan pendidikan serta kompetensi Angkatan Kerja yang match dengan kebutuhan sektor swasta (user)			1.100.000.000,00	DINAS PENDIDIKAN DAN KEBUDAYAAN
	1.01.02.2.02.0051	Koordinasi, Perencanaan, Supervisi dan Evaluasi Layanan di Bidang Pendidikan																		
			Jumlah Dokumen Hasil Koordinasi, Perencanaan, Supervisi dan Evaluasi Layanan di Bidang Pendidikan				12 Dokumen	12 Dokumen	96.000.000,00	83.200.000,00	83.200.000,00	-12.800.000,00	Kab. Sidoarjo, Semua Kecamatan, Semua Kel/Desa	PENDAPATAN ASLI DAERAH (PAD)	Memperkuat pembangunan sumber daya manusia (SDM), sains, teknologi, pendidikan, kesehatan, prestasi olahraga, kesetaraan gender, serta penguatan peran perempuan, pemuda (generasi milenial dan generasi Z), dan penyandang disabilitas.	4. Penguatan Kapasitas SDM Berkarakter yang unggul utamanya bidang kesehatan dan pendidikan serta kompetensi Angkatan Kerja yang match dengan kebutuhan sektor swasta (user) 4. Penguatan Kapasitas SDM Berkarakter yang unggul utamanya bidang kesehatan dan pendidikan serta kompetensi Angkatan Kerja yang match dengan kebutuhan sektor swasta (user)			1.500.000,00	DINAS PENDIDIKAN DAN KEBUDAYAAN
	1.01.02.2.02.0052	Sosialisasi dan Advokasi Kebijakan Bidang Pendidikan																		
			Jumlah kegiatan sosialisasi dan advokasi kebijakan di bidang Pendidikan yang dilaksanakan				1 Dokumen	1 Dokumen	27.351.149,00	51.391.350,00	51.391.350,00	24.040.201,00	Kab. Sidoarjo, Semua Kecamatan, Semua Kel/Desa	PENDAPATAN ASLI DAERAH (PAD)	Memperkuat pembangunan sumber daya manusia (SDM), sains, teknologi, pendidikan, kesehatan, prestasi olahraga, kesetaraan gender, serta penguatan peran perempuan, pemuda (generasi milenial dan generasi Z), dan penyandang disabilitas.	4. Penguatan Kapasitas SDM Berkarakter yang unggul utamanya bidang kesehatan dan pendidikan serta kompetensi Angkatan Kerja yang match dengan kebutuhan sektor swasta (user) 4. Penguatan Kapasitas SDM Berkarakter yang unggul utamanya bidang kesehatan dan pendidikan serta kompetensi Angkatan Kerja yang match dengan kebutuhan sektor swasta (user)			50.000.000,00	DINAS PENDIDIKAN DAN KEBUDAYAAN
	1.01.02.2.02.0054	Fasilitasi Komunitas Belajar Pendidik dan Tenaga Kependidikan																		
			Jumlah Komunitas Belajar Pendidik dan Tenaga Pendidik yang terfasilitasi				500 Komunitas	0 Komunitas	2.497.500,00	0,00	0,00	-2.497.500,00	Kab. Sidoarjo, Semua Kecamatan, Semua Kel/Desa	PENDAPATAN ASLI DAERAH (PAD)	Memperkuat pembangunan sumber daya manusia (SDM), sains, teknologi, pendidikan, kesehatan, prestasi olahraga, kesetaraan gender, serta penguatan peran perempuan, pemuda (generasi milenial dan generasi Z), dan penyandang disabilitas.	4. Penguatan Kapasitas SDM Berkarakter yang unggul utamanya bidang kesehatan dan pendidikan serta kompetensi Angkatan Kerja yang match dengan kebutuhan sektor swasta (user) 4. Penguatan Kapasitas SDM Berkarakter yang unggul utamanya bidang kesehatan dan pendidikan serta kompetensi Angkatan Kerja yang match dengan kebutuhan sektor swasta (user)			1.100.000.000,00	DINAS PENDIDIKAN DAN KEBUDAYAAN
	1.01.02.2.02.0055	Pemberian layanan pendampingan bagi satuan pendidikan untuk pencegahan perundungan, kekerasan, dan intoleransi																		

NO	KODE	URUSAN / BIDANG URUSAN / PROGRAM / KEGIATAN / SUB KEGIATAN	INDIKATOR PROGRAM / KEGIATAN / SUB KEGIATAN	TARGET AKHIR PERIODE RENSTRA OPD	REALISASI CAPAIAN RENJA OPD TAHUN 2023	PRAKIRAAN CAPAIAN TARGET RENJA OPD TAHUN 2024	CAPAIAN KINERJA DAN KERANGKA PENDANAAN										KELOMPOK SASARAN	PRAKIRAAN MAJU RENCANA TAHUN 2026		PERANGKAT DAERAH PENANGGUNG JAWAB
							TARGET 2025		PAGU INDIKATIF (Rp)			Bertambah/Berkurang (10-12)	LOKASI	SUMBER DANA	PRIORITAS			TARGET	PAGU INDIKATIF (Rp)	
							SEBELUM	SESUDAH	RKPD 2025	APBD 2025	RKPD PERUBAHAN 2025				NASIONAL	DAERAH				
1	2	3	4	5	6	7	8	9	10	11	12	13	14	15	16	17	18	19	20	21
			Jumlah kegiatan pendampingan bagi satuan pendidikan untuk pencegahan perundungan, kekerasan, dan intoleransi				1 Kegiatan	1 Kegiatan	30.000,00	30.643.950,00	31.043.950,00	31.013.950,00	Kab. Sidoarjo, Semua Kecamatan, Semua Kel/Desa	PENDAPATAN ASLI DAERAH (PAD)	Memperkuat pembangunan sumber daya manusia (SDM), sains, teknologi, pendidikan, kesehatan, prestasi olahraga, kesetaraan gender, serta penguatan peran perempuan, pemuda (generasi milenial dan generasi Z), dan penyandang disabilitas.	4. Penguatan Kapasitas SDM Berkarakter yang unggul utamanya bidang kesehatan dan pendidikan serta kompetensi Angkatan Kerja yang match dengan kebutuhan sektor swasta (user) 4. Penguatan Kapasitas SDM Berkarakter yang unggul utamanya bidang kesehatan dan pendidikan serta kompetensi Angkatan Kerja yang match dengan kebutuhan sektor swasta (user)			31.000.000,00	DINAS PENDIDIKAN DAN KEBUDAYAAN
	1.01.02.2.02.0058	Penyelenggaraan Proses Belajar bagi Peserta Didik																		
			Jumlah Peserta Didik yang Mengikuti Proses Belajar				300 Satuan Pendidikan	300 Satuan Pendidikan	346.351.149,00	332.516.350,00	332.816.350,00	-13.534.799,00	Kab. Sidoarjo, Semua Kecamatan, Semua Kel/Desa	PENDAPATAN ASLI DAERAH (PAD)	Memperkuat pembangunan sumber daya manusia (SDM), sains, teknologi, pendidikan, kesehatan, prestasi olahraga, kesetaraan gender, serta penguatan peran perempuan, pemuda (generasi milenial dan generasi Z), dan penyandang disabilitas.	4. Penguatan Kapasitas SDM Berkarakter yang unggul utamanya bidang kesehatan dan pendidikan serta kompetensi Angkatan Kerja yang match dengan kebutuhan sektor swasta (user) 4. Penguatan Kapasitas SDM Berkarakter yang unggul utamanya bidang kesehatan dan pendidikan serta kompetensi Angkatan Kerja yang match dengan kebutuhan sektor swasta (user)			208.083.184,00	DINAS PENDIDIKAN DAN KEBUDAYAAN
	1.01.02.2.02.0059	Pembangunan Ruang Kelas Baru																		
			Jumlah Ruang Kelas Baru yang Bertambah				12 Ruang	0 Ruang	898.626.000,00	0,00	0,00	-898.626.000,00	Kab. Sidoarjo, Semua Kecamatan, Semua Kel/Desa	PENDAPATAN ASLI DAERAH (PAD)	Memperkuat pembangunan sumber daya manusia (SDM), sains, teknologi, pendidikan, kesehatan, prestasi olahraga, kesetaraan gender, serta penguatan peran perempuan, pemuda (generasi milenial dan generasi Z), dan penyandang disabilitas.	4. Penguatan Kapasitas SDM Berkarakter yang unggul utamanya bidang kesehatan dan pendidikan serta kompetensi Angkatan Kerja yang match dengan kebutuhan sektor swasta (user) 4. Penguatan Kapasitas SDM Berkarakter yang unggul utamanya bidang kesehatan dan pendidikan serta kompetensi Angkatan Kerja yang match dengan kebutuhan sektor swasta (user)			1.100.000.000,00	DINAS PENDIDIKAN DAN KEBUDAYAAN
	1.01.02.2.02.0060	Bimbingan Teknis, Pelatihan, dan/atau Magang/PKL untuk Peningkatan Kapasitas Bidang Pendidikan																		
			Jumlah Peserta Bimbingan Teknis, Pelatihan, dan/atau Magang/PKL untuk Peningkatan Kapasitas Bidang Pendidikan yang dilaksanakan				500 Orang	500 Orang	18.851.149,00	58.882.700,00	163.314.050,00	144.462.901,00	Kab. Sidoarjo, Semua Kecamatan, Semua Kel/Desa	PENDAPATAN ASLI DAERAH (PAD)	Memperkuat pembangunan sumber daya manusia (SDM), sains, teknologi, pendidikan, kesehatan, prestasi olahraga, kesetaraan gender, serta penguatan peran perempuan, pemuda (generasi milenial dan generasi Z), dan penyandang disabilitas.	4. Penguatan Kapasitas SDM Berkarakter yang unggul utamanya bidang kesehatan dan pendidikan serta kompetensi Angkatan Kerja yang match dengan kebutuhan sektor swasta (user) 4. Penguatan Kapasitas SDM Berkarakter yang unggul utamanya bidang kesehatan dan pendidikan serta kompetensi Angkatan Kerja yang match dengan kebutuhan sektor swasta (user)			1.100.000.000,00	DINAS PENDIDIKAN DAN KEBUDAYAAN
	1.01.02.2.02.0062	Pengadaan Perlengkapan Peserta Didik																		
			Jumlah Perlengkapan Peserta Didik yang Tersedia				1 Paket	1 Paket	3.612.000,00	3.827.996.500,00	3.827.996.500,00	3.824.384.500,00	Kab. Sidoarjo, Semua Kecamatan, Semua Kel/Desa	PENDAPATAN ASLI DAERAH (PAD) DAK FISIK-BIDANG PENDIDIKAN-REGULER-SMP	Memperkuat pembangunan sumber daya manusia (SDM), sains, teknologi, pendidikan, kesehatan, prestasi olahraga, kesetaraan gender, serta penguatan peran perempuan, pemuda (generasi milenial dan generasi Z), dan penyandang disabilitas.	4. Penguatan Kapasitas SDM Berkarakter yang unggul utamanya bidang kesehatan dan pendidikan serta kompetensi Angkatan Kerja yang match dengan kebutuhan sektor swasta (user) 4. Penguatan Kapasitas SDM Berkarakter yang unggul utamanya bidang kesehatan dan pendidikan serta kompetensi Angkatan Kerja yang match dengan kebutuhan sektor swasta (user)			50.000.000,00	DINAS PENDIDIKAN DAN KEBUDAYAAN

NO	KODE	URUSAN / BIDANG URUSAN / PROGRAM / KEGIATAN / SUB KEGIATAN	INDIKATOR PROGRAM / KEGIATAN / SUB KEGIATAN	TARGET AKHIR PERIODE RENSTRA OPD	REALISASI CAPAIAN RENJA OPD TAHUN 2023	PRAKIRAAN CAPAIAN TARGET RENJA OPD TAHUN 2024	CAPAIAN KINERJA DAN KERANGKA PENDANAAN										KELOMPOK SASARAN	PRAKIRAAN MAJU RENCANA TAHUN 2026		PERANGKAT DAERAH PENANGGUNG JAWAB
							TARGET 2025		PAGU INDIKATIF (Rp)			Bertambah/Berkurang (10-12)	LOKASI	SUMBER DANA	PRIORITAS			TARGET	PAGU INDIKATIF (Rp)	
							SEBELUM	SESUDAH	RKPD 2025	APBD 2025	RKPD PERUBAHAN 2025				NASIONAL	DAERAH				
1	2	3	4	5	6	7	8	9	10	11	12	13	14	15	16	17	18	19	20	21
	1.01.02.2.03	Pengelolaan Pendidikan Anak Usia Dini (PAUD)	*APK PAUD* *Persentase PAUD terakrediatasi A*				100 % N/A %	100 % 43 %	46.124.922.404,00	72.377.194.100,00	73.050.685.281,00	26.925.762.877,00			Memperkuat pembangunan sumber daya manusia (SDM), sains, teknologi, pendidikan, kesehatan, prestasi olahraga, kesetaraan gender, serta penguatan peran perempuan, pemuda (generasi milenial dan generasi Z), dan penyandang disabilitas.	4. Penguatan Kapasitas SDM Berkarakter yang unggul utamanya bidang kesehatan dan pendidikan serta kompetensi Angkatan Kerja yang match dengan kebutuhan sektor swasta (user) 4. Penguatan Kapasitas SDM Berkarakter yang unggul utamanya bidang kesehatan dan pendidikan serta kompetensi Angkatan Kerja yang match dengan kebutuhan sektor swasta (user)	Peserta Didik, Tenaga Pendidik dan Lembaga		120.597.326.185,00	DINAS PENDIDIKAN DAN KEBUDAYAAN
	1.01.02.2.03.0002	Pembangunan Sarana, Prasarana dan Utilitas PAUD																		
			Jumlah Sarana, Prasarana dan Utilitas PAUD yang Telah Dibangun				100 Unit	0 Unit	1.564.250.000,00	0,00	0,00	-1.564.250.000,00	Kab. Sidoarjo, Semua Kecamatan, Semua Kel/Desa	PENDAPATAN ASLI DAERAH (PAD)	Memperkuat pembangunan sumber daya manusia (SDM), sains, teknologi, pendidikan, kesehatan, prestasi olahraga, kesetaraan gender, serta penguatan peran perempuan, pemuda (generasi milenial dan generasi Z), dan penyandang disabilitas.	4. Penguatan Kapasitas SDM Berkarakter yang unggul utamanya bidang kesehatan dan pendidikan serta kompetensi Angkatan Kerja yang match dengan kebutuhan sektor swasta (user) 4. Penguatan Kapasitas SDM Berkarakter yang unggul utamanya bidang kesehatan dan pendidikan serta kompetensi Angkatan Kerja yang match dengan kebutuhan sektor swasta (user)			4.137.546.600,00	DINAS PENDIDIKAN DAN KEBUDAYAAN
	1.01.02.2.03.0007	Pengadaan Mebel PAUD																		
			Jumlah Mebel PAUD yang Tersedia				1 Paket	0 Paket	2.625.000,00	0,00	0,00	-2.625.000,00	Kab. Sidoarjo, Semua Kecamatan, Semua Kel/Desa	PENDAPATAN ASLI DAERAH (PAD)	Memperkuat pembangunan sumber daya manusia (SDM), sains, teknologi, pendidikan, kesehatan, prestasi olahraga, kesetaraan gender, serta penguatan peran perempuan, pemuda (generasi milenial dan generasi Z), dan penyandang disabilitas.	4. Penguatan Kapasitas SDM Berkarakter yang unggul utamanya bidang kesehatan dan pendidikan serta kompetensi Angkatan Kerja yang match dengan kebutuhan sektor swasta (user) 4. Penguatan Kapasitas SDM Berkarakter yang unggul utamanya bidang kesehatan dan pendidikan serta kompetensi Angkatan Kerja yang match dengan kebutuhan sektor swasta (user)			22.572.928,00	DINAS PENDIDIKAN DAN KEBUDAYAAN
	1.01.02.2.03.0011	Penyediaan Biaya Personil Peserta Didik PAUD																		
			Jumlah Peserta Didik PAUD yang Menerima Biaya Personil Peserta Didik				13000 Peserta Didik	0 Peserta Didik	433.750.000,00	0,00	0,00	-433.750.000,00	Kab. Sidoarjo, Semua Kecamatan, Semua Kel/Desa	PENDAPATAN ASLI DAERAH (PAD)	Memperkuat pembangunan sumber daya manusia (SDM), sains, teknologi, pendidikan, kesehatan, prestasi olahraga, kesetaraan gender, serta penguatan peran perempuan, pemuda (generasi milenial dan generasi Z), dan penyandang disabilitas.	4. Penguatan Kapasitas SDM Berkarakter yang unggul utamanya bidang kesehatan dan pendidikan serta kompetensi Angkatan Kerja yang match dengan kebutuhan sektor swasta (user) 4. Penguatan Kapasitas SDM Berkarakter yang unggul utamanya bidang kesehatan dan pendidikan serta kompetensi Angkatan Kerja yang match dengan kebutuhan sektor swasta (user)			7.320.500.000,00	DINAS PENDIDIKAN DAN KEBUDAYAAN
	1.01.02.2.03.0016	Pengembangan Karir Pendidik dan Tenaga Kependidikan pada Satuan Pendidikan PAUD																		
			Jumlah Pendidik dan Tenaga Kependidikan yang Mendapatkan Fasilitasi Kenaikan Pangkat/Golongan, Pemberian Promosi, Peningkatan Kompetensi dan Kualifikasi				11000 Orang	8292 Orang	33.996.705.000,00	29.653.126.400,00	30.505.656.081,00	-3.491.048.919,00	Kab. Sidoarjo, Semua Kecamatan, Semua Kel/Desa	PENDAPATAN ASLI DAERAH (PAD) BANTUAN KEUANGAN KHUSUS DARI PEMERINTAH DAERAH PROVINSI	Memperkuat pembangunan sumber daya manusia (SDM), sains, teknologi, pendidikan, kesehatan, prestasi olahraga, kesetaraan gender, serta penguatan peran perempuan, pemuda (generasi milenial dan generasi Z), dan penyandang disabilitas.	4. Penguatan Kapasitas SDM Berkarakter yang unggul utamanya bidang kesehatan dan pendidikan serta kompetensi Angkatan Kerja yang match dengan kebutuhan sektor swasta (user) 4. Penguatan Kapasitas SDM Berkarakter yang unggul utamanya bidang kesehatan dan pendidikan serta kompetensi Angkatan Kerja yang match dengan kebutuhan sektor swasta (user)			38.997.878.940,00	DINAS PENDIDIKAN DAN KEBUDAYAAN
	1.01.02.2.03.0017	Pembinaan Kelembagaan dan Manajemen PAUD																		

NO	KODE	URUSAN / BIDANG URUSAN / PROGRAM / KEGIATAN / SUB KEGIATAN	INDIKATOR PROGRAM / KEGIATAN / SUB KEGIATAN	TARGET AKHIR PERIODE RENSTRA OPD	REALISASI CAPAIAN RENJA OPD TAHUN 2023	PRAKIRAAN CAPAIAN TARGET RENJA OPD TAHUN 2024	CAPAIAN KINERJA DAN KERANGKA PENDANAAN										KELOMPOK SASARAN	PRAKIRAAN MAJU RENCANA TAHUN 2026		PERANGKAT DAERAH PENANGGUNG JAWAB
							TARGET 2025		PAGU INDIKATIF (Rp)			Bertambah/Berkurang (10-12)	LOKASI	SUMBER DANA	PRIORITAS			TARGET	PAGU INDIKATIF (Rp)	
							SEBELUM	SESUDAH	RKPD 2025	APBD 2025	RKPD PERUBAHAN 2025				NASIONAL	DAERAH				
1	2	3	4	5	6	7	8	9	10	11	12	13	14	15	16	17	18	19	20	21
			Jumlah PAUD yang Dilaksanakan Pembinaan Kelembagaan dan Manajemen				250 Satuan Pendidikan	250 Satuan Pendidikan	1.599.824.069,00	1.022.631.200,00	843.592.700,00	-756.231.369,00	Kab. Sidoarjo, Semua Kecamatan, Semua Kel/Desa	PENDAPATAN ASLI DAERAH (PAD)	Memperkuat pembangunan sumber daya manusia (SDM), sains, teknologi, pendidikan, kesehatan, prestasi olahraga, kesetaraan gender, serta penguatan peran perempuan, pemuda (generasi milenial dan generasi Z), dan penyandang disabilitas.	4. Penguatan Kapasitas SDM Berkarakter yang unggul utamanya bidang kesehatan dan pendidikan serta kompetensi Angkatan Kerja yang match dengan kebutuhan sektor swasta (user) 4. Penguatan Kapasitas SDM Berkarakter yang unggul utamanya bidang kesehatan dan pendidikan serta kompetensi Angkatan Kerja yang match dengan kebutuhan sektor swasta (user)			129.489.886,00	DINAS PENDIDIKAN DAN KEBUDAYAAN
	1.01.02.2.03.0018	Pengelolaan Dana BOP PAUD																		
			Jumlah PAUD yang Mengelola Dana BOP				1425 Satuan Pendidikan	1425 Satuan Pendidikan	433.750.000,00	40.070.185.000,00	40.070.185.000,00	39.636.435.000,00	Kab. Sidoarjo, Semua Kecamatan, Semua Kel/Desa	PENDAPATAN ASLI DAERAH (PAD) DAK NON FISIK-DANA BOSP-BOP PAUD REGULER DAK NON FISIK-DANA BOSP-BOP PAUD KINERJA	Memperkuat pembangunan sumber daya manusia (SDM), sains, teknologi, pendidikan, kesehatan, prestasi olahraga, kesetaraan gender, serta penguatan peran perempuan, pemuda (generasi milenial dan generasi Z), dan penyandang disabilitas.	4. Penguatan Kapasitas SDM Berkarakter yang unggul utamanya bidang kesehatan dan pendidikan serta kompetensi Angkatan Kerja yang match dengan kebutuhan sektor swasta (user) 4. Penguatan Kapasitas SDM Berkarakter yang unggul utamanya bidang kesehatan dan pendidikan serta kompetensi Angkatan Kerja yang match dengan kebutuhan sektor swasta (user)			58.698.664.936,00	DINAS PENDIDIKAN DAN KEBUDAYAAN
	1.01.02.2.03.0019	Peningkatan Kapasitas Pengelolaan Dana BOP PAUD																		
			Jumlah Tenaga yang Meningkat Kapasitasnya dalam Pengelolaan Dana BOP PAUD				1425 Orang	125 Orang	27.844.770,00	21.262.500,00	21.262.500,00	-6.582.270,00	Kab. Sidoarjo, Semua Kecamatan, Semua Kel/Desa	PENDAPATAN ASLI DAERAH (PAD)	Memperkuat pembangunan sumber daya manusia (SDM), sains, teknologi, pendidikan, kesehatan, prestasi olahraga, kesetaraan gender, serta penguatan peran perempuan, pemuda (generasi milenial dan generasi Z), dan penyandang disabilitas.	4. Penguatan Kapasitas SDM Berkarakter yang unggul utamanya bidang kesehatan dan pendidikan serta kompetensi Angkatan Kerja yang match dengan kebutuhan sektor swasta (user) 4. Penguatan Kapasitas SDM Berkarakter yang unggul utamanya bidang kesehatan dan pendidikan serta kompetensi Angkatan Kerja yang match dengan kebutuhan sektor swasta (user)			500.000.000,00	DINAS PENDIDIKAN DAN KEBUDAYAAN
	1.01.02.2.03.0023	Pengembangan konten digital untuk pendidikan																		
			Jumlah konten digital untuk pendidikan yang telah dikembangkan				20 Konten Digital	0 Konten Digital	1.750.000,00	0,00	0,00	-1.750.000,00	Kab. Sidoarjo, Semua Kecamatan, Semua Kel/Desa	PENDAPATAN ASLI DAERAH (PAD)	Memperkuat pembangunan sumber daya manusia (SDM), sains, teknologi, pendidikan, kesehatan, prestasi olahraga, kesetaraan gender, serta penguatan peran perempuan, pemuda (generasi milenial dan generasi Z), dan penyandang disabilitas.	4. Penguatan Kapasitas SDM Berkarakter yang unggul utamanya bidang kesehatan dan pendidikan serta kompetensi Angkatan Kerja yang match dengan kebutuhan sektor swasta (user) 4. Penguatan Kapasitas SDM Berkarakter yang unggul utamanya bidang kesehatan dan pendidikan serta kompetensi Angkatan Kerja yang match dengan kebutuhan sektor swasta (user)			1.100.000.000,00	DINAS PENDIDIKAN DAN KEBUDAYAAN
	1.01.02.2.03.0024	Pelatihan Penggunaan Aplikasi Bidang Pendidikan																		
			Jumlah peserta pelatihan penggunaan aplikasi di bidang pendidikan yang dilaksanakan				500 Orang	0 Orang	1.750.000,00	0,00	0,00	-1.750.000,00	Kab. Sidoarjo, Semua Kecamatan, Semua Kel/Desa	PENDAPATAN ASLI DAERAH (PAD)	Memperkuat pembangunan sumber daya manusia (SDM), sains, teknologi, pendidikan, kesehatan, prestasi olahraga, kesetaraan gender, serta penguatan peran perempuan, pemuda (generasi milenial dan generasi Z), dan penyandang disabilitas.	4. Penguatan Kapasitas SDM Berkarakter yang unggul utamanya bidang kesehatan dan pendidikan serta kompetensi Angkatan Kerja yang match dengan kebutuhan sektor swasta (user) 4. Penguatan Kapasitas SDM Berkarakter yang unggul utamanya bidang kesehatan dan pendidikan serta kompetensi Angkatan Kerja yang match dengan kebutuhan sektor swasta (user)			1.100.000.000,00	DINAS PENDIDIKAN DAN KEBUDAYAAN
	1.01.02.2.03.0025	Koordinasi, Perencanaan, Supervisi dan Evaluasi Layanan di Bidang Pendidikan																		

NO	KODE	URUSAN / BIDANG URUSAN / PROGRAM / KEGIATAN / SUB KEGIATAN	INDIKATOR PROGRAM / KEGIATAN / SUB KEGIATAN	TARGET AKHIR PERIODE RENSTRA OPD	REALISASI CAPAIAN RENJA OPD TAHUN 2023	PRAKIRAAN CAPAIAN TARGET RENJA OPD TAHUN 2024	CAPAIAN KINERJA DAN KERANGKA PENDANAAN										KELOMPOK SASARAN	PRAKIRAAN MAJU RENCANA TAHUN 2026		PERANGKAT DAERAH PENANGGUNG JAWAB
							TARGET 2025		PAGU INDIKATIF (Rp)			Bertambah/Berkurang (10-12)	LOKASI	SUMBER DANA	PRIORITAS			TARGET	PAGU INDIKATIF (Rp)	
							SEBELUM	SESUDAH	RKPD 2025	APBD 2025	RKPD PERUBAHAN 2025				NASIONAL	DAERAH				
1	2	3	4	5	6	7	8	9	10	11	12	13	14	15	16	17	18	19	20	21
			Jumlah Dokumen Hasil Koordinasi, Perencanaan, Supervisi dan Evaluasi Layanan di Bidang Pendidikan				12 Dokumen	0 Dokumen	1.750.000,00	0,00	0,00	-1.750.000,00	Kab. Sidoarjo, Semua Kecamatan, Semua Kel/Desa	PENDAPATAN ASLI DAERAH (PAD)	Memperkuat pembangunan sumber daya manusia (SDM), sains, teknologi, pendidikan, kesehatan, prestasi olahraga, kesetaraan gender, serta penguatan peran perempuan, pemuda (generasi milenial dan generasi Z), dan penyandang disabilitas.	4. Penguatan Kapasitas SDM Berkarakter yang unggul utamanya bidang kesehatan dan pendidikan serta kompetensi Angkatan Kerja yang match dengan kebutuhan sektor swasta (user) 4. Penguatan Kapasitas SDM Berkarakter yang unggul utamanya bidang kesehatan dan pendidikan serta kompetensi Angkatan Kerja yang match dengan kebutuhan sektor swasta (user)			1.500.000,00	DINAS PENDIDIKAN DAN KEBUDAYAAN
	1.01.02.2.03.0026	Sosialisasi dan Advokasi Kebijakan Bidang Pendidikan																		
			Jumlah kegiatan sosialisasi dan advokasi kebijakan di bidang Pendidikan yang dilaksanakan				1 Dokumen	0 Dokumen	1.750.000,00	0,00	0,00	-1.750.000,00	Kab. Sidoarjo, Semua Kecamatan, Semua Kel/Desa	PENDAPATAN ASLI DAERAH (PAD)	Memperkuat pembangunan sumber daya manusia (SDM), sains, teknologi, pendidikan, kesehatan, prestasi olahraga, kesetaraan gender, serta penguatan peran perempuan, pemuda (generasi milenial dan generasi Z), dan penyandang disabilitas.	4. Penguatan Kapasitas SDM Berkarakter yang unggul utamanya bidang kesehatan dan pendidikan serta kompetensi Angkatan Kerja yang match dengan kebutuhan sektor swasta (user) 4. Penguatan Kapasitas SDM Berkarakter yang unggul utamanya bidang kesehatan dan pendidikan serta kompetensi Angkatan Kerja yang match dengan kebutuhan sektor swasta (user)			50.000.000,00	DINAS PENDIDIKAN DAN KEBUDAYAAN
	1.01.02.2.03.0028	Pembangunan Ruang Guru/Kepala Sekolah/TU																		
			Jumlah Ruang Guru/Kepala Sekolah/TU yang Telah Dibangun				6 Ruang	0 Ruang	321.345,00	0,00	0,00	-321.345,00	Kab. Sidoarjo, Semua Kecamatan, Semua Kel/Desa	PENDAPATAN ASLI DAERAH (PAD)	Memperkuat pembangunan sumber daya manusia (SDM), sains, teknologi, pendidikan, kesehatan, prestasi olahraga, kesetaraan gender, serta penguatan peran perempuan, pemuda (generasi milenial dan generasi Z), dan penyandang disabilitas.	4. Penguatan Kapasitas SDM Berkarakter yang unggul utamanya bidang kesehatan dan pendidikan serta kompetensi Angkatan Kerja yang match dengan kebutuhan sektor swasta (user) 4. Penguatan Kapasitas SDM Berkarakter yang unggul utamanya bidang kesehatan dan pendidikan serta kompetensi Angkatan Kerja yang match dengan kebutuhan sektor swasta (user)			388.652.000,00	DINAS PENDIDIKAN DAN KEBUDAYAAN
	1.01.02.2.03.0030	Pembangunan Ruang Kelas Baru																		
			Jumlah Ruang Kelas Baru yang Bertambah				10 Ruang	0 Ruang	1.705.000.000,00	0,00	0,00	-1.705.000.000,00	Kab. Sidoarjo, Semua Kecamatan, Semua Kel/Desa	PENDAPATAN ASLI DAERAH (PAD)	Memperkuat pembangunan sumber daya manusia (SDM), sains, teknologi, pendidikan, kesehatan, prestasi olahraga, kesetaraan gender, serta penguatan peran perempuan, pemuda (generasi milenial dan generasi Z), dan penyandang disabilitas.	4. Penguatan Kapasitas SDM Berkarakter yang unggul utamanya bidang kesehatan dan pendidikan serta kompetensi Angkatan Kerja yang match dengan kebutuhan sektor swasta (user) 4. Penguatan Kapasitas SDM Berkarakter yang unggul utamanya bidang kesehatan dan pendidikan serta kompetensi Angkatan Kerja yang match dengan kebutuhan sektor swasta (user)			1.100.000.000,00	DINAS PENDIDIKAN DAN KEBUDAYAAN
	1.01.02.2.03.0039	Bimbingan Teknis, Pelatihan, dan/atau Magang/PKL untuk Peningkatan Kapasitas Bidang Pendidikan																		
			Jumlah Peserta Bimbingan Teknis, Pelatihan, dan/atau Magang/PKL untuk Peningkatan Kapasitas Bidang Pendidikan yang dilaksanakan				100 Orang	0 Orang	1.750.000,00	0,00	0,00	-1.750.000,00	Kab. Sidoarjo, Semua Kecamatan, Semua Kel/Desa	PENDAPATAN ASLI DAERAH (PAD)	Memperkuat pembangunan sumber daya manusia (SDM), sains, teknologi, pendidikan, kesehatan, prestasi olahraga, kesetaraan gender, serta penguatan peran perempuan, pemuda (generasi milenial dan generasi Z), dan penyandang disabilitas.	4. Penguatan Kapasitas SDM Berkarakter yang unggul utamanya bidang kesehatan dan pendidikan serta kompetensi Angkatan Kerja yang match dengan kebutuhan sektor swasta (user) 4. Penguatan Kapasitas SDM Berkarakter yang unggul utamanya bidang kesehatan dan pendidikan serta kompetensi Angkatan Kerja yang match dengan kebutuhan sektor swasta (user)			50.000.000,00	DINAS PENDIDIKAN DAN KEBUDAYAAN
	1.01.02.2.03.0045	Rehabilitasi Sedang/Berat Sarana, Prasarana dan Utilitas PAUD																		

NO	KODE	URUSAN / BIDANG URUSAN / PROGRAM / KEGIATAN / SUB KEGIATAN	INDIKATOR PROGRAM / KEGIATAN / SUB KEGIATAN	TARGET AKHIR PERIODE RENSTRA OPD	REALISASI CAPAIAN RENJA OPD TAHUN 2023	PRAKIRAAN CAPAIAN TARGET RENJA OPD TAHUN 2024	CAPAIAN KINERJA DAN KERANGKA PENDANAAN										KELOMPOK SASARAN	PRAKIRAAN MAJU RENCANA TAHUN 2026		PERANGKAT DAERAH PENANGGUNG JAWAB
							TARGET 2025		PAGU INDIKATIF (Rp)			Bertambah/Berkurang (10-12)	LOKASI	SUMBER DANA	PRIORITAS			TARGET	PAGU INDIKATIF (Rp)	
							SEBELUM	SESUDAH	RKPD 2025	APBD 2025	RKPD PERUBAHAN 2025				NASIONAL	DAERAH				
1	2	3	4	5	6	7	8	9	10	11	12	13	14	15	16	17	18	19	20	21
			Jumlah Sarana, Prasarana dan Utilitas PAUD yang Telah Direhabilitasi Sedang/Berat				66 Unit	0 Unit	3.354.150.000,00	0,00	0,00	-3.354.150.000,00	Kab. Sidoarjo, Semua Kecamatan, Semua Kel/Desa	PENDAPATAN ASLI DAERAH (PAD)	Memperkuat pembangunan sumber daya manusia (SDM), sains, teknologi, pendidikan, kesehatan, prestasi olahraga, kesetaraan gender, serta penguatan peran perempuan, pemuda (generasi milenial dan generasi Z), dan penyandang disabilitas.	4. Penguatan Kapasitas SDM Berkarakter yang unggul utamanya bidang kesehatan dan pendidikan serta kompetensi Angkatan Kerja yang match dengan kebutuhan sektor swasta (user) 4. Penguatan Kapasitas SDM Berkarakter yang unggul utamanya bidang kesehatan dan pendidikan serta kompetensi Angkatan Kerja yang match dengan kebutuhan sektor swasta (user)			3.770.809.515,00	DINAS PENDIDIKAN DAN KEBUDAYAAN
	1.01.02.2.03.0046	Pengadaan Alat Praktik dan Peraga Peserta Didik PAUD																		
			Jumlah Alat Praktik dan Peraga Peserta Didik PAUD yang Tersedia				1 Paket	0 Paket	23.952.220,00	0,00	0,00	-23.952.220,00	Kab. Sidoarjo, Semua Kecamatan, Semua Kel/Desa	PENDAPATAN ASLI DAERAH (PAD)	Memperkuat pembangunan sumber daya manusia (SDM), sains, teknologi, pendidikan, kesehatan, prestasi olahraga, kesetaraan gender, serta penguatan peran perempuan, pemuda (generasi milenial dan generasi Z), dan penyandang disabilitas.	4. Penguatan Kapasitas SDM Berkarakter yang unggul utamanya bidang kesehatan dan pendidikan serta kompetensi Angkatan Kerja yang match dengan kebutuhan sektor swasta (user) 4. Penguatan Kapasitas SDM Berkarakter yang unggul utamanya bidang kesehatan dan pendidikan serta kompetensi Angkatan Kerja yang match dengan kebutuhan sektor swasta (user)			1.100.000.000,00	DINAS PENDIDIKAN DAN KEBUDAYAAN
	1.01.02.2.03.0047	Penyelenggaraan Proses Belajar PAUD																		
			Jumlah Peserta Didik PAUD yang Mengikuti Proses Belajar				1425 Satuan Pendidikan	0 Satuan Pendidikan	1.750.000,00	0,00	0,00	-1.750.000,00	Kab. Sidoarjo, Semua Kecamatan, Semua Kel/Desa	PENDAPATAN ASLI DAERAH (PAD)	Memperkuat pembangunan sumber daya manusia (SDM), sains, teknologi, pendidikan, kesehatan, prestasi olahraga, kesetaraan gender, serta penguatan peran perempuan, pemuda (generasi milenial dan generasi Z), dan penyandang disabilitas.	4. Penguatan Kapasitas SDM Berkarakter yang unggul utamanya bidang kesehatan dan pendidikan serta kompetensi Angkatan Kerja yang match dengan kebutuhan sektor swasta (user) 4. Penguatan Kapasitas SDM Berkarakter yang unggul utamanya bidang kesehatan dan pendidikan serta kompetensi Angkatan Kerja yang match dengan kebutuhan sektor swasta (user)			500.000.000,00	DINAS PENDIDIKAN DAN KEBUDAYAAN
	1.01.02.2.03.0049	Rehabilitasi sedang/berat Ruang Guru/Kepala Sekolah/TU																		
			Jumlah Ruang Guru/Kepala Sekolah/TU yang Telah Direhabilitasi sedang/berat				2 Ruang	0 Ruang	5.250.000,00	0,00	0,00	-5.250.000,00	Kab. Sidoarjo, Semua Kecamatan, Semua Kel/Desa	PENDAPATAN ASLI DAERAH (PAD)	Memperkuat pembangunan sumber daya manusia (SDM), sains, teknologi, pendidikan, kesehatan, prestasi olahraga, kesetaraan gender, serta penguatan peran perempuan, pemuda (generasi milenial dan generasi Z), dan penyandang disabilitas.	4. Penguatan Kapasitas SDM Berkarakter yang unggul utamanya bidang kesehatan dan pendidikan serta kompetensi Angkatan Kerja yang match dengan kebutuhan sektor swasta (user) 4. Penguatan Kapasitas SDM Berkarakter yang unggul utamanya bidang kesehatan dan pendidikan serta kompetensi Angkatan Kerja yang match dengan kebutuhan sektor swasta (user)			529.711.380,00	DINAS PENDIDIKAN DAN KEBUDAYAAN
	1.01.02.2.03.0051	Rehabilitasi Sedang/Berat Ruang Kelas Sekolah																		
			Jumlah Ruang Kelas Sekolah yang Telah Direhabilitasi Sedang/Berat				10 Ruang	1 Ruang	2.967.000.000,00	1.609.989.000,00	1.609.989.000,00	-1.357.011.000,00	Kab. Sidoarjo, Semua Kecamatan, Semua Kel/Desa	PENDAPATAN ASLI DAERAH (PAD)	Memperkuat pembangunan sumber daya manusia (SDM), sains, teknologi, pendidikan, kesehatan, prestasi olahraga, kesetaraan gender, serta penguatan peran perempuan, pemuda (generasi milenial dan generasi Z), dan penyandang disabilitas.	4. Penguatan Kapasitas SDM Berkarakter yang unggul utamanya bidang kesehatan dan pendidikan serta kompetensi Angkatan Kerja yang match dengan kebutuhan sektor swasta (user) 4. Penguatan Kapasitas SDM Berkarakter yang unggul utamanya bidang kesehatan dan pendidikan serta kompetensi Angkatan Kerja yang match dengan kebutuhan sektor swasta (user)			1.100.000.000,00	DINAS PENDIDIKAN DAN KEBUDAYAAN

NO	KODE	URUSAN / BIDANG URUSAN / PROGRAM / KEGIATAN / SUB KEGIATAN	INDIKATOR PROGRAM / KEGIATAN / SUB KEGIATAN	TARGET AKHIR PERIODE RENSTRA OPD	REALISASI CAPAIAN RENJA OPD TAHUN 2023	PRAKIRAAN CAPAIAN TARGET RENJA OPD TAHUN 2024	CAPAIAN KINERJA DAN KERANGKA PENDANAAN										KELOMPOK SASARAN	PRAKIRAAN MAJU RENCANA TAHUN 2026		PERANGKAT DAERAH PENANGGUNG JAWAB
							TARGET 2025		PAGU INDIKATIF (Rp)			Bertambah/Berkurang (10-12)	LOKASI	SUMBER DANA	PRIORITAS			TARGET	PAGU INDIKATIF (Rp)	
							SEBELUM	SESUDAH	RKPD 2025	APBD 2025	RKPD PERUBAHAN 2025				NASIONAL	DAERAH				
1	2	3	4	5	6	7	8	9	10	11	12	13	14	15	16	17	18	19	20	21
	1.01.02.2.04	Pengelolaan Pendidikan Nonformal/Kesetaraan	*Persentase Pendidikan Non Formal/Kesetaraan yang memenuhi standar Tingkat partisipasi warga negara usia 7 - 18 tahun dalam pendidikan kesetaraan*				39 % 60 %	39 % 65 %	101.997.167.618,00	51.647.168.588,00	55.231.547.038,00	-46.765.620.580,00			Memperkuat pembangunan sumber daya manusia (SDM), sains, teknologi, pendidikan, kesehatan, prestasi olahraga, kesetaraan gender, serta penguatan peran perempuan, pemuda (generasi milenial dan generasi Z), dan penyandang disabilitas.	4. Penguatan Kapasitas SDM Berkarakter yang unggul utamanya bidang kesehatan dan pendidikan serta kompetensi Angkatan Kerja yang match dengan kebutuhan sektor swasta (user) 4. Penguatan Kapasitas SDM Berkarakter yang unggul utamanya bidang kesehatan dan pendidikan serta kompetensi Angkatan Kerja yang match dengan kebutuhan sektor swasta (user)	Peserta Didik, Tenaga Pendidik dan Lembaga		61.136.051.287,00	DINAS PENDIDIKAN DAN KEBUDAYAAN
	1.01.02.2.04.0010	Penyediaan Biaya Personil Peserta Didik Nonformal/Kesetaraan																		
			Jumlah Peserta Didik Nonformal/Kesetaraan yang Menerima Biaya Personil Peserta Didik				1100 Peserta Didik	21166 Peserta Didik	3.259.394.125,00	2.252.820.000,00	4.232.820.000,00	973.425.875,00	Kab. Sidoarjo, Semua Kecamatan, Semua Kel/Desa	PENDAPATAN ASLI DAERAH (PAD) BANTUAN KEUANGAN KHUSUS DARI PEMERINTAH DAERAH PROVINSI	Memperkuat pembangunan sumber daya manusia (SDM), sains, teknologi, pendidikan, kesehatan, prestasi olahraga, kesetaraan gender, serta penguatan peran perempuan, pemuda (generasi milenial dan generasi Z), dan penyandang disabilitas.	4. Penguatan Kapasitas SDM Berkarakter yang unggul utamanya bidang kesehatan dan pendidikan serta kompetensi Angkatan Kerja yang match dengan kebutuhan sektor swasta (user) 4. Penguatan Kapasitas SDM Berkarakter yang unggul utamanya bidang kesehatan dan pendidikan serta kompetensi Angkatan Kerja yang match dengan kebutuhan sektor swasta (user)			3.590.386.808,00	DINAS PENDIDIKAN DAN KEBUDAYAAN
	1.01.02.2.04.0014	Penyediaan Pendidik dan Tenaga Kependidikan bagi Satuan Pendidikan Nonformal/Kesetaraan																		
			Jumlah Pendidik dan Tenaga Kependidikan yang Tersedia bagi Satuan Pendidikan Nonformal/Kesetaraan				212 Orang	0 Orang	1.750.000,00	0,00	0,00	-1.750.000,00	Kab. Sidoarjo, Semua Kecamatan, Semua Kel/Desa	PENDAPATAN ASLI DAERAH (PAD)	Memperkuat pembangunan sumber daya manusia (SDM), sains, teknologi, pendidikan, kesehatan, prestasi olahraga, kesetaraan gender, serta penguatan peran perempuan, pemuda (generasi milenial dan generasi Z), dan penyandang disabilitas.	4. Penguatan Kapasitas SDM Berkarakter yang unggul utamanya bidang kesehatan dan pendidikan serta kompetensi Angkatan Kerja yang match dengan kebutuhan sektor swasta (user) 4. Penguatan Kapasitas SDM Berkarakter yang unggul utamanya bidang kesehatan dan pendidikan serta kompetensi Angkatan Kerja yang match dengan kebutuhan sektor swasta (user)			37.598.173.184,00	DINAS PENDIDIKAN DAN KEBUDAYAAN
	1.01.02.2.04.0015	Pengembangan Karir Pendidik dan Tenaga Kependidikan pada Satuan Pendidikan Nonformal/Kesetaraan																		
			Jumlah Pendidik dan Tenaga Kependidikan yang Mendapatkan Fasilitasi Kenaikan Pangkat/Golongan, Pemberian Promosi, Peningkatan Kompetensi dan Kualifikasi				300 Orang	570 Orang	88.878.941.141,00	40.003.994.050,00	41.861.207.700,00	-47.017.733.441,00	Kab. Sidoarjo, Semua Kecamatan, Semua Kel/Desa	PENDAPATAN ASLI DAERAH (PAD) BANTUAN KEUANGAN KHUSUS DARI PEMERINTAH DAERAH PROVINSI	Memperkuat pembangunan sumber daya manusia (SDM), sains, teknologi, pendidikan, kesehatan, prestasi olahraga, kesetaraan gender, serta penguatan peran perempuan, pemuda (generasi milenial dan generasi Z), dan penyandang disabilitas.	4. Penguatan Kapasitas SDM Berkarakter yang unggul utamanya bidang kesehatan dan pendidikan serta kompetensi Angkatan Kerja yang match dengan kebutuhan sektor swasta (user) 4. Penguatan Kapasitas SDM Berkarakter yang unggul utamanya bidang kesehatan dan pendidikan serta kompetensi Angkatan Kerja yang match dengan kebutuhan sektor swasta (user)			500.000.000,00	DINAS PENDIDIKAN DAN KEBUDAYAAN
	1.01.02.2.04.0016	Pembinaan Kelembagaan dan Manajemen Sekolah Nonformal/Kesetaraan																		
			Jumlah Sekolah Nonformal/Kesetaraan yang Dilaksanakan Pembinaan Kelembagaan dan Manajemen				90 Satuan Pendidikan	33 Satuan Pendidikan	224.613.574,00	179.539.050,00	139.539.050,00	-85.074.524,00	Kab. Sidoarjo, Semua Kecamatan, Semua Kel/Desa	PENDAPATAN ASLI DAERAH (PAD)	Memperkuat pembangunan sumber daya manusia (SDM), sains, teknologi, pendidikan, kesehatan, prestasi olahraga, kesetaraan gender, serta penguatan peran perempuan, pemuda (generasi milenial dan generasi Z), dan penyandang disabilitas.	4. Penguatan Kapasitas SDM Berkarakter yang unggul utamanya bidang kesehatan dan pendidikan serta kompetensi Angkatan Kerja yang match dengan kebutuhan sektor swasta (user) 4. Penguatan Kapasitas SDM Berkarakter yang unggul utamanya bidang kesehatan dan pendidikan serta kompetensi Angkatan Kerja yang match dengan kebutuhan sektor swasta (user)			6.284.489.030,00	DINAS PENDIDIKAN DAN KEBUDAYAAN
	1.01.02.2.04.0017	Pengelolaan Dana BOP Sekolah Nonformal/Kesetaraan																		

NO	KODE	URUSAN / BIDANG URUSAN / PROGRAM / KEGIATAN / SUB KEGIATAN	INDIKATOR PROGRAM / KEGIATAN / SUB KEGIATAN	TARGET AKHIR PERIODE RENSTRA OPD	REALISASI CAPAIAN RENJA OPD TAHUN 2023	PRAKIRAAN CAPAIAN TARGET RENJA OPD TAHUN 2024	CAPAIAN KINERJA DAN KERANGKA PENDANAAN										KELOMPOK SASARAN	PRAKIRAAN MAJU RENCANA TAHUN 2026		PERANGKAT DAERAH PENANGGUNG JAWAB
							TARGET 2025		PAGU INDIKATIF (Rp)			Bertambah/Berkurang (10-12)	LOKASI	SUMBER DANA	PRIORITAS			TARGET	PAGU INDIKATIF (Rp)	
							SEBELUM	SESUDAH	RKPD 2025	APBD 2025	RKPD PERUBAHAN 2025				NASIONAL	DAERAH				
1	2	3	4	5	6	7	8	9	10	11	12	13	14	15	16	17	18	19	20	21
			Jumlah Sekolah Nonformal/Kesetaraan yang Mengelola Dana BOP				25 Satuan Pendidikan	33 Satuan Pendidikan	271.214.970,00	5.143.597.500,00	5.143.597.500,00	4.872.382.530,00	Kab. Sidoarjo, Semua Kecamatan, Semua Kel/Desa	PENDAPATAN ASLI DAERAH (PAD) DAK NON FISIK-DANA BOSP-BOP KESETARAAN REGULER DAK NON FISIK-DANA BOSP-BOP KESETARAAN KINERJA	Memperkuat pembangunan sumber daya manusia (SDM), sains, teknologi, pendidikan, kesehatan, prestasi olahraga, kesetaraan gender, serta penguatan peran perempuan, pemuda (generasi milenial dan generasi Z), dan penyandang disabilitas.	4. Penguatan Kapasitas SDM Berkarakter yang unggul utamanya bidang kesehatan dan pendidikan serta kompetensi Angkatan Kerja yang match dengan kebutuhan sektor swasta (user) 4. Penguatan Kapasitas SDM Berkarakter yang unggul utamanya bidang kesehatan dan pendidikan serta kompetensi Angkatan Kerja yang match dengan kebutuhan sektor swasta (user)			6.499.901.232,00	DINAS PENDIDIKAN DAN KEBUDAYAAN
	1.01.02.2.04.0018	Peningkatan Kapasitas Pengelolaan Dana BOP Sekolah Nonformal/Kesetaraan																		
			Jumlah Tenaga yang Meningkat Kapasitasnya dalam Pengelolaan Dana BOP Sekolah Nonformal/Kesetaraan				12 Orang	134 Orang	1.266.944.970,00	700.664.454,00	726.194.454,00	-540.750.516,00	Kab. Sidoarjo, Semua Kecamatan, Semua Kel/Desa	PENDAPATAN ASLI DAERAH (PAD)	Memperkuat pembangunan sumber daya manusia (SDM), sains, teknologi, pendidikan, kesehatan, prestasi olahraga, kesetaraan gender, serta penguatan peran perempuan, pemuda (generasi milenial dan generasi Z), dan penyandang disabilitas.	4. Penguatan Kapasitas SDM Berkarakter yang unggul utamanya bidang kesehatan dan pendidikan serta kompetensi Angkatan Kerja yang match dengan kebutuhan sektor swasta (user) 4. Penguatan Kapasitas SDM Berkarakter yang unggul utamanya bidang kesehatan dan pendidikan serta kompetensi Angkatan Kerja yang match dengan kebutuhan sektor swasta (user)			990.000.000,00	DINAS PENDIDIKAN DAN KEBUDAYAAN
	1.01.02.2.04.0027	Koordinasi, Perencanaan, Supervisi dan Evaluasi Layanan di Bidang Pendidikan																		
			Jumlah Dokumen Hasil Koordinasi, Perencanaan, Supervisi dan Evaluasi Layanan di Bidang Pendidikan				12 Dokumen	12 Dokumen	3.550.542.654,00	2.920.854.684,00	2.827.779.684,00	-722.762.970,00	Kab. Sidoarjo, Semua Kecamatan, Semua Kel/Desa	PENDAPATAN ASLI DAERAH (PAD)	Memperkuat pembangunan sumber daya manusia (SDM), sains, teknologi, pendidikan, kesehatan, prestasi olahraga, kesetaraan gender, serta penguatan peran perempuan, pemuda (generasi milenial dan generasi Z), dan penyandang disabilitas.	4. Penguatan Kapasitas SDM Berkarakter yang unggul utamanya bidang kesehatan dan pendidikan serta kompetensi Angkatan Kerja yang match dengan kebutuhan sektor swasta (user) 4. Penguatan Kapasitas SDM Berkarakter yang unggul utamanya bidang kesehatan dan pendidikan serta kompetensi Angkatan Kerja yang match dengan kebutuhan sektor swasta (user)			2.550.000.000,00	DINAS PENDIDIKAN DAN KEBUDAYAAN
	1.01.02.2.04.0038	Pembangunan Ruang Guru/Kepala Sekolah/TU																		
			Jumlah Ruang Guru/Kepala Sekolah/TU yang Telah Dibangun				20 Ruang	0 Ruang	321.345,00	0,00	0,00	-321.345,00	Kab. Sidoarjo, Semua Kecamatan, Semua Kel/Desa	PENDAPATAN ASLI DAERAH (PAD)	Memperkuat pembangunan sumber daya manusia (SDM), sains, teknologi, pendidikan, kesehatan, prestasi olahraga, kesetaraan gender, serta penguatan peran perempuan, pemuda (generasi milenial dan generasi Z), dan penyandang disabilitas.	4. Penguatan Kapasitas SDM Berkarakter yang unggul utamanya bidang kesehatan dan pendidikan serta kompetensi Angkatan Kerja yang match dengan kebutuhan sektor swasta (user) 4. Penguatan Kapasitas SDM Berkarakter yang unggul utamanya bidang kesehatan dan pendidikan serta kompetensi Angkatan Kerja yang match dengan kebutuhan sektor swasta (user)			579.783.600,00	DINAS PENDIDIKAN DAN KEBUDAYAAN
	1.01.02.2.04.0040	Pengadaan Perlengkapan Sekolah																		
			Jumlah Perlengkapan Sekolah yang Tersedia				1 Paket	0 Paket	1.750.000,00	0,00	0,00	-1.750.000,00	Kab. Sidoarjo, Semua Kecamatan, Semua Kel/Desa	PENDAPATAN ASLI DAERAH (PAD)	Memperkuat pembangunan sumber daya manusia (SDM), sains, teknologi, pendidikan, kesehatan, prestasi olahraga, kesetaraan gender, serta penguatan peran perempuan, pemuda (generasi milenial dan generasi Z), dan penyandang disabilitas.	4. Penguatan Kapasitas SDM Berkarakter yang unggul utamanya bidang kesehatan dan pendidikan serta kompetensi Angkatan Kerja yang match dengan kebutuhan sektor swasta (user) 4. Penguatan Kapasitas SDM Berkarakter yang unggul utamanya bidang kesehatan dan pendidikan serta kompetensi Angkatan Kerja yang match dengan kebutuhan sektor swasta (user)			58.231.250,00	DINAS PENDIDIKAN DAN KEBUDAYAAN
	1.01.02.2.04.0044	Pembangunan Unit Sekolah Baru (USB)																		

NO	KODE	URUSAN / BIDANG URUSAN / PROGRAM / KEGIATAN / SUB KEGIATAN	INDIKATOR PROGRAM / KEGIATAN / SUB KEGIATAN	TARGET AKHIR PERIODE RENSTRA OPD	REALISASI CAPAIAN RENJA OPD TAHUN 2023	PRAKIRAAN CAPAIAN TARGET RENJA OPD TAHUN 2024	CAPAIAN KINERJA DAN KERANGKA PENDANAAN										KELOMPOK SASARAN	PRAKIRAAN MAJU RENCANA TAHUN 2026		PERANGKAT DAERAH PENANGGUNG JAWAB
							TARGET 2025		PAGU INDIKATIF (Rp)			Bertambah/Berkurang (10-12)	LOKASI	SUMBER DANA	PRIORITAS			TARGET	PAGU INDIKATIF (Rp)	
							SEBELUM	SESUDAH	RKPD 2025	APBD 2025	RKPD PERUBAHAN 2025				NASIONAL	DAERAH				
1	2	3	4	5	6	7	8	9	10	11	12	13	14	15	16	17	18	19	20	21
			Jumlah Sekolah Baru yang Telah Dibangun				1 Unit	0 Unit	321.345,00	0,00	0,00	-321.345,00	Kab. Sidoarjo, Semua Kecamatan, Semua Kel/Desa	PENDAPATAN ASLI DAERAH (PAD)	Memperkuat pembangunan sumber daya manusia (SDM), sains, teknologi, pendidikan, kesehatan, prestasi olahraga, kesetaraan gender, serta penguatan peran perempuan, pemuda (generasi milenial dan generasi Z), dan penyandang disabilitas.	4. Penguatan Kapasitas SDM Berkarakter yang unggul utamanya bidang kesehatan dan pendidikan serta kompetensi Angkatan Kerja yang match dengan kebutuhan sektor swasta (user) 4. Penguatan Kapasitas SDM Berkarakter yang unggul utamanya bidang kesehatan dan pendidikan serta kompetensi Angkatan Kerja yang match dengan kebutuhan sektor swasta (user)			1.100.000.000,00	DINAS PENDIDIKAN DAN KEBUDAYAAN
	1.01.02.2.04.0045	Pengadaan Alat Rumah Tangga Sekolah																		
			Jumlah Alat Rumah Tangga Sekolah yang Tersedia				5 Paket	0 Paket	1.750.000,00	0,00	0,00	-1.750.000,00	Kab. Sidoarjo, Semua Kecamatan, Semua Kel/Desa	PENDAPATAN ASLI DAERAH (PAD)	Memperkuat pembangunan sumber daya manusia (SDM), sains, teknologi, pendidikan, kesehatan, prestasi olahraga, kesetaraan gender, serta penguatan peran perempuan, pemuda (generasi milenial dan generasi Z), dan penyandang disabilitas.	4. Penguatan Kapasitas SDM Berkarakter yang unggul utamanya bidang kesehatan dan pendidikan serta kompetensi Angkatan Kerja yang match dengan kebutuhan sektor swasta (user) 4. Penguatan Kapasitas SDM Berkarakter yang unggul utamanya bidang kesehatan dan pendidikan serta kompetensi Angkatan Kerja yang match dengan kebutuhan sektor swasta (user)			9.474.523,00	DINAS PENDIDIKAN DAN KEBUDAYAAN
	1.01.02.2.04.0046	Penyelenggaraan Proses Belajar bagi Peserta Didik																		
			Jumlah Satuan Pendidikan yang Menyelenggarakan Proses Belajar				252 Peserta Didik	252 Peserta Didik	107.260.649,00	99.698.850,00	54.408.650,00	-52.851.999,00	Kab. Sidoarjo, Semua Kecamatan, Semua Kel/Desa	PENDAPATAN ASLI DAERAH (PAD)	Memperkuat pembangunan sumber daya manusia (SDM), sains, teknologi, pendidikan, kesehatan, prestasi olahraga, kesetaraan gender, serta penguatan peran perempuan, pemuda (generasi milenial dan generasi Z), dan penyandang disabilitas.	4. Penguatan Kapasitas SDM Berkarakter yang unggul utamanya bidang kesehatan dan pendidikan serta kompetensi Angkatan Kerja yang match dengan kebutuhan sektor swasta (user) 4. Penguatan Kapasitas SDM Berkarakter yang unggul utamanya bidang kesehatan dan pendidikan serta kompetensi Angkatan Kerja yang match dengan kebutuhan sektor swasta (user)			510.461.660,00	DINAS PENDIDIKAN DAN KEBUDAYAAN
	1.01.02.2.04.0049	Pemeliharaan Rutin Sarana, Prasarana dan Utilitas Sekolah																		
			Jumlah Sarana, Prasarana dan Utilitas Sekolah yang Dilaksanakan Pemeliharaan				6 Unit	0 Unit	1.750.000,00	0,00	0,00	-1.750.000,00	Kab. Sidoarjo, Semua Kecamatan, Semua Kel/Desa	PENDAPATAN ASLI DAERAH (PAD)	Memperkuat pembangunan sumber daya manusia (SDM), sains, teknologi, pendidikan, kesehatan, prestasi olahraga, kesetaraan gender, serta penguatan peran perempuan, pemuda (generasi milenial dan generasi Z), dan penyandang disabilitas.	4. Penguatan Kapasitas SDM Berkarakter yang unggul utamanya bidang kesehatan dan pendidikan serta kompetensi Angkatan Kerja yang match dengan kebutuhan sektor swasta (user) 4. Penguatan Kapasitas SDM Berkarakter yang unggul utamanya bidang kesehatan dan pendidikan serta kompetensi Angkatan Kerja yang match dengan kebutuhan sektor swasta (user)			66.550.000,00	DINAS PENDIDIKAN DAN KEBUDAYAAN
	1.01.02.2.04.0052	Pembangunan Sarana, Prasarana dan Utilitas Pendidikan Non Formal																		
			Jumlah Sarana, Prasarana dan Utilitas Pendidikan Non Formal yang Telah Dibangun				26 unit	26 unit	4.430.612.845,00	346.000.000,00	246.000.000,00	-4.184.612.845,00	Kab. Sidoarjo, Semua Kecamatan, Semua Kel/Desa	PENDAPATAN ASLI DAERAH (PAD)	Memperkuat pembangunan sumber daya manusia (SDM), sains, teknologi, pendidikan, kesehatan, prestasi olahraga, kesetaraan gender, serta penguatan peran perempuan, pemuda (generasi milenial dan generasi Z), dan penyandang disabilitas.	4. Penguatan Kapasitas SDM Berkarakter yang unggul utamanya bidang kesehatan dan pendidikan serta kompetensi Angkatan Kerja yang match dengan kebutuhan sektor swasta (user) 4. Penguatan Kapasitas SDM Berkarakter yang unggul utamanya bidang kesehatan dan pendidikan serta kompetensi Angkatan Kerja yang match dengan kebutuhan sektor swasta (user)			798.600.000,00	DINAS PENDIDIKAN DAN KEBUDAYAAN
3.	**1.01.05**	**PROGRAM PENGENDALIAN PERIZINAN PENDIDIKAN**	**Jumlah lembaga Pendidikan Sekolah Dasar SD yang dilayani perijinannya Jumlah Pendidikan Nonformal/lembaga pendidikan masyarakat yang mendapatkan ijin perpanjangan/pendirian Jumlah satuan PAUD yang mendapatkan ijin perpanjangan/pendirian Persentase lembaga SD yang mendapatkan ijin operasional**				**20 35 40 Lembaga Lembaga Lembaga**	**20 35 40 75 Lembaga Lembaga Lembaga %**	**4.247.500,00**	**6.600.000,00**	**6.600.000,00**	**18.108.282,00**							**22.355.782,00**	

NO	KODE	URUSAN / BIDANG URUSAN / PROGRAM / KEGIATAN / SUB KEGIATAN	INDIKATOR PROGRAM / KEGIATAN / SUB KEGIATAN	TARGET AKHIR PERIODE RENSTRA OPD	REALISASI CAPAIAN RENJA OPD TAHUN 2023	PRAKIRAAN CAPAIAN TARGET RENJA OPD TAHUN 2024	CAPAIAN KINERJA DAN KERANGKA PENDANAAN										KELOMPOK SASARAN	PRAKIRAAN MAJU RENCANA TAHUN 2026		PERANGKAT DAERAH PENANGGUNG JAWAB
							TARGET 2025		PAGU INDIKATIF (Rp)			Bertambah/Berkurang (10-12)	LOKASI	SUMBER DANA	PRIORITAS			TARGET	PAGU INDIKATIF (Rp)	
							SEBELUM	SESUDAH	RKPD 2025	APBD 2025	RKPD PERUBAHAN 2025				NASIONAL	DAERAH				
1	2	3	4	5	6	7	8	9	10	11	12	13	14	15	16	17	18	19	20	21
	1.01.05.2.01	Penerbitan Izin Pendidikan Dasar yang Diselenggarakan oleh Masyarakat	*Persentase lembaga SD yang mendapatkan ijin operasional* *Persentase lembaga SMP yang mendapatkan ijin operasional*				75 %	75 % 75 5	2.497.500,00	3.150.000,00	3.150.000,00	652.500,00			Memperkuat pembangunan sumber daya manusia (SDM), sains, teknologi, pendidikan, kesehatan, prestasi olahraga, kesetaraan gender, serta penguatan peran perempuan, pemuda (generasi milenial dan generasi Z), dan penyandang disabilitas.	4. Penguatan Kapasitas SDM Berkarakter yang unggul utamanya bidang kesehatan dan pendidikan serta kompetensi Angkatan Kerja yang match dengan kebutuhan sektor swasta (user) 4. Penguatan Kapasitas SDM Berkarakter yang unggul utamanya bidang kesehatan dan pendidikan serta kompetensi Angkatan Kerja yang match dengan kebutuhan sektor swasta (user)	Lembaga		16.837.150,00	DINAS PENDIDIKAN DAN KEBUDAYAAN
	1.01.05.2.01.0001	Penilaian Kelayakan Usul Perizinan Pendidikan Dasar yang Diselenggarakan oleh Masyarakat																		
			Jumlah Dokumen Hasil Penilaian Kelayakan Usul Perizinan Pendidikan Dasar yang Diselenggarakan oleh Masyarakat				60 Dokumen	50 Dokumen	2.497.500,00	3.150.000,00	3.150.000,00	652.500,00	Kab. Sidoarjo, Semua Kecamatan, Semua Kel/Desa	PENDAPATAN ASLI DAERAH (PAD)	Memperkuat pembangunan sumber daya manusia (SDM), sains, teknologi, pendidikan, kesehatan, prestasi olahraga, kesetaraan gender, serta penguatan peran perempuan, pemuda (generasi milenial dan generasi Z), dan penyandang disabilitas.	4. Penguatan Kapasitas SDM Berkarakter yang unggul utamanya bidang kesehatan dan pendidikan serta kompetensi Angkatan Kerja yang match dengan kebutuhan sektor swasta (user) 4. Penguatan Kapasitas SDM Berkarakter yang unggul utamanya bidang kesehatan dan pendidikan serta kompetensi Angkatan Kerja yang match dengan kebutuhan sektor swasta (user)			16.837.150,00	DINAS PENDIDIKAN DAN KEBUDAYAAN
	1.01.05.2.02	Penerbitan Izin PAUD dan Pendidikan Nonformal yang Diselenggarakan oleh Masyarakat	*Persentase PAUD yang mendapatkan ijin operasional* *Persentase Pendidikan Nonfromal/kesetaraan yang mendapatkan ijin operasional*				28 % 31 %	28 % 31 %	1.750.000,00	3.450.000,00	3.450.000,00	1.700.000,00			Memperkuat pembangunan sumber daya manusia (SDM), sains, teknologi, pendidikan, kesehatan, prestasi olahraga, kesetaraan gender, serta penguatan peran perempuan, pemuda (generasi milenial dan generasi Z), dan penyandang disabilitas.	4. Penguatan Kapasitas SDM Berkarakter yang unggul utamanya bidang kesehatan dan pendidikan serta kompetensi Angkatan Kerja yang match dengan kebutuhan sektor swasta (user) 4. Penguatan Kapasitas SDM Berkarakter yang unggul utamanya bidang kesehatan dan pendidikan serta kompetensi Angkatan Kerja yang match dengan kebutuhan sektor swasta (user)	Lembaga		5.518.632,00	DINAS PENDIDIKAN DAN KEBUDAYAAN
	1.01.05.2.02.0001	Penilaian Kelayakan Usul Perizinan PAUD dan Pendidikan Nonformal yang Diselenggarakan oleh Masyarakat																		
			Jumlah Dokumen Hasil Penilaian Kelayakan Usul Perizinan PAUD dan Pendidikan Nonformal yang Diselenggarakan oleh Masyarakat				40 Dokumen	40 Dokumen	1.750.000,00	3.450.000,00	3.450.000,00	1.700.000,00	Kab. Sidoarjo, Semua Kecamatan, Semua Kel/Desa	PENDAPATAN ASLI DAERAH (PAD)	Memperkuat pembangunan sumber daya manusia (SDM), sains, teknologi, pendidikan, kesehatan, prestasi olahraga, kesetaraan gender, serta penguatan peran perempuan, pemuda (generasi milenial dan generasi Z), dan penyandang disabilitas.	4. Penguatan Kapasitas SDM Berkarakter yang unggul utamanya bidang kesehatan dan pendidikan serta kompetensi Angkatan Kerja yang match dengan kebutuhan sektor swasta (user) 4. Penguatan Kapasitas SDM Berkarakter yang unggul utamanya bidang kesehatan dan pendidikan serta kompetensi Angkatan Kerja yang match dengan kebutuhan sektor swasta (user)			5.518.632,00	DINAS PENDIDIKAN DAN KEBUDAYAAN
	2	**URUSAN PEMERINTAHAN WAJIB YANG TIDAK BERKAITAN DENGAN PELAYANAN DASAR**							**1.292.868.100,00**	**1.915.503.085,00**	**1.855.407.085,00**	**562.538.985,00**							**1.563.959.510,00**	
	2.22	**URUSAN PEMERINTAHAN BIDANG KEBUDAYAAN**							**1.292.868.100,00**	**1.915.503.085,00**	**1.855.407.085,00**	**562.538.985,00**							**1.563.959.510,00**	
1.	**2.22.02**	**PROGRAM PENGEMBANGAN KEBUDAYAAN**	**Prosentase guru mengikuti uji kemahiran bahasa indonesia** **Jumlah penutur muda bahasa daerah** **Cakupan objek pemajuan kebudayaan yang dilestarikan**				**20** **20** **73,88 %** **Jumlah %**	**20** **20** **73,88 %** **Jumlah %**	**487.436.350,00**	**1.814.903.085,00**	**1.854.807.085,00**	**-77.828.182,00**							**409.608.168,00**	
	2.22.02.2.01	Pengelolaan Kebudayaan yang Masyarakat Pelakunya dalam Daerah Kabupaten/Kota	*Cakupan objek pemajuan kebudayaan yang dilestarikan* *Jumlah Kelompok seni yang melestarikan seni dan budaya daerah* *Pesentase guru mengikuti uji kemahiran Bahasa Indonesia*				73,88 %	13 % 73,88 % 9 kelompok	421.998.850,00	429.180.000,00	479.890.000,00	57.891.150,00			Memperkuat pembangunan sumber daya manusia (SDM), sains, teknologi, pendidikan, kesehatan, prestasi olahraga, kesetaraan gender, serta penguatan peran perempuan, pemuda (generasi milenial dan generasi Z), dan penyandang disabilitas.	4. Penguatan Kapasitas SDM Berkarakter yang unggul utamanya bidang kesehatan dan pendidikan serta kompetensi Angkatan Kerja yang match dengan kebutuhan sektor swasta (user) 4. Penguatan Kapasitas SDM Berkarakter yang unggul utamanya bidang kesehatan dan pendidikan serta kompetensi Angkatan Kerja yang match dengan kebutuhan sektor swasta (user)	Objek Pemajuan Kebudayaan		169.189.552,00	DINAS PENDIDIKAN DAN KEBUDAYAAN
	2.22.02.2.01.0001	Pelindungan, Pengembangan, Pemanfaatan Objek Pemajuan Kebudayaan																		

NO	KODE	URUSAN / BIDANG URUSAN / PROGRAM / KEGIATAN / SUB KEGIATAN	INDIKATOR PROGRAM / KEGIATAN / SUB KEGIATAN	TARGET AKHIR PERIODE RENSTRA OPD	REALISASI CAPAIAN RENJA OPD TAHUN 2023	PRAKIRAAN CAPAIAN TARGET RENJA OPD TAHUN 2024	CAPAIAN KINERJA DAN KERANGKA PENDANAAN										KELOMPOK SASARAN	PRAKIRAAN MAJU RENCANA TAHUN 2026		PERANGKAT DAERAH PENANGGUNG JAWAB
							TARGET 2025		PAGU INDIKATIF (Rp)			Bertambah/Berkurang (10-12)	LOKASI	SUMBER DANA	PRIORITAS			TARGET	PAGU INDIKATIF (Rp)	
							SEBELUM	SESUDAH	RKPD 2025	APBD 2025	RKPD PERUBAHAN 2025				NASIONAL	DAERAH				
1	2	3	4	5	6	7	8	9	10	11	12	13	14	15	16	17	18	19	20	21
			Jumlah Objek Pemajuan Kebudayaan yang Dilakukan Pelindungan, Pengembangan, Pemanfaatan				3 Objek	3 Objek	421.998.850,00	429.180.000,00	479.890.000,00	57.891.150,00	Kab. Sidoarjo, Semua Kecamatan, Semua Kel/Desa	PENDAPATAN ASLI DAERAH (PAD)	Memperkuat pembangunan sumber daya manusia (SDM), sains, teknologi, pendidikan, kesehatan, prestasi olahraga, kesetaraan gender, serta penguatan peran perempuan, pemuda (generasi milenial dan generasi Z), dan penyandang disabilitas.	4. Penguatan Kapasitas SDM Berkarakter yang unggul utamanya bidang kesehatan dan pendidikan serta kompetensi Angkatan Kerja yang match dengan kebutuhan sektor swasta (user) 4. Penguatan Kapasitas SDM Berkarakter yang unggul utamanya bidang kesehatan dan pendidikan serta kompetensi Angkatan Kerja yang match dengan kebutuhan sektor swasta (user)			169.189.552,00	DINAS PENDIDIKAN DAN KEBUDAYAAN
	2.22.02.2.02	Pelestarian Kesenian Tradisional yang Masyarakat Pelakunya dalam Daerah Kabupaten/Kota	*Persentase kelompok seni yang dibina*				75 %	75 %	65.437.500,00	1.385.723.085,00	1.374.917.085,00	1.309.479.585,00			Memperkuat pembangunan sumber daya manusia (SDM), sains, teknologi, pendidikan, kesehatan, prestasi olahraga, kesetaraan gender, serta penguatan peran perempuan, pemuda (generasi milenial dan generasi Z), dan penyandang disabilitas.	4. Penguatan Kapasitas SDM Berkarakter yang unggul utamanya bidang kesehatan dan pendidikan serta kompetensi Angkatan Kerja yang match dengan kebutuhan sektor swasta (user) 4. Penguatan Kapasitas SDM Berkarakter yang unggul utamanya bidang kesehatan dan pendidikan serta kompetensi Angkatan Kerja yang match dengan kebutuhan sektor swasta (user)	Objek Pemajuan Tradisi Budaya		240.418.616,00	DINAS PENDIDIKAN DAN KEBUDAYAAN
	2.22.02.2.02.0001	Pelindungan, Pengembangan, Pemanfaatan Objek Pemajuan Tradisi Budaya																		
			Jumlah Objek Pemajuan Tradisi Budaya yang Dilakukan Pelindungan, Pengembangan dan Pemanfaatan				6 Objek	6 Objek	65.437.500,00	1.385.723.085,00	1.374.917.085,00	1.309.479.585,00	Kab. Sidoarjo, Semua Kecamatan, Semua Kel/Desa	PENDAPATAN ASLI DAERAH (PAD)	Memperkuat pembangunan sumber daya manusia (SDM), sains, teknologi, pendidikan, kesehatan, prestasi olahraga, kesetaraan gender, serta penguatan peran perempuan, pemuda (generasi milenial dan generasi Z), dan penyandang disabilitas.	4. Penguatan Kapasitas SDM Berkarakter yang unggul utamanya bidang kesehatan dan pendidikan serta kompetensi Angkatan Kerja yang match dengan kebutuhan sektor swasta (user) 4. Penguatan Kapasitas SDM Berkarakter yang unggul utamanya bidang kesehatan dan pendidikan serta kompetensi Angkatan Kerja yang match dengan kebutuhan sektor swasta (user)			240.418.616,00	DINAS PENDIDIKAN DAN KEBUDAYAAN
2.	**2.22.03**	**PROGRAM PENGEMBANGAN KESENIAN TRADISIONAL**	**Jumlah kelompok seni yang melestarikan seni dan budaya daerah**				**8 Kelompok**	**8 Kelompok**	**805.431.750,00**	**100.600.000,00**	**600.000,00**	**348.919.592,00**							**1.154.351.342,00**	
	2.22.03.2.01	Pembinaan Kesenian yang Masyarakat Pelakunya dalam Daerah Kabupaten/Kota	*Jumlah Kelompok seni yang melestarikan seni dan budaya daerah* *Persentase Budaya Lokal yang Dilestarikan*				70 %	85 % 9 kelompok	805.431.750,00	100.600.000,00	600.000,00	-804.831.750,00			Memperkuat pembangunan sumber daya manusia (SDM), sains, teknologi, pendidikan, kesehatan, prestasi olahraga, kesetaraan gender, serta penguatan peran perempuan, pemuda (generasi milenial dan generasi Z), dan penyandang disabilitas.	4. Penguatan Kapasitas SDM Berkarakter yang unggul utamanya bidang kesehatan dan pendidikan serta kompetensi Angkatan Kerja yang match dengan kebutuhan sektor swasta (user) 4. Penguatan Kapasitas SDM Berkarakter yang unggul utamanya bidang kesehatan dan pendidikan serta kompetensi Angkatan Kerja yang match dengan kebutuhan sektor swasta (user)	Kelompok seni		1.154.351.342,00	DINAS PENDIDIKAN DAN KEBUDAYAAN
	2.22.03.2.01.0001	Peningkatan Pendidikan dan Pelatihan Sumber Daya Manusia Kesenian Tradisional																		
			Jumlah Sumber Daya Manusia Kesenian Tradisional yang Mendapat Pendidikan dan Pelatihan (Ditingkatkan Kompetensinya)				10 Orang	0 Orang	2.699.050,00	0,00	0,00	-2.699.050,00	Kab. Sidoarjo, Semua Kecamatan, Semua Kel/Desa	PENDAPATAN ASLI DAERAH (PAD)	Memperkuat pembangunan sumber daya manusia (SDM), sains, teknologi, pendidikan, kesehatan, prestasi olahraga, kesetaraan gender, serta penguatan peran perempuan, pemuda (generasi milenial dan generasi Z), dan penyandang disabilitas.	4. Penguatan Kapasitas SDM Berkarakter yang unggul utamanya bidang kesehatan dan pendidikan serta kompetensi Angkatan Kerja yang match dengan kebutuhan sektor swasta (user) 4. Penguatan Kapasitas SDM Berkarakter yang unggul utamanya bidang kesehatan dan pendidikan serta kompetensi Angkatan Kerja yang match dengan kebutuhan sektor swasta (user)			576.823.189,00	DINAS PENDIDIKAN DAN KEBUDAYAAN
	2.22.03.2.01.0002	Standardisasi dan Sertifikasi Sumber Daya Manusia Kesenian Tradisional Sesuai dengan Kebutuhan dan Tuntutan																		

NO	KODE	URUSAN / BIDANG URUSAN / PROGRAM / KEGIATAN / SUB KEGIATAN	INDIKATOR PROGRAM / KEGIATAN / SUB KEGIATAN	TARGET AKHIR PERIODE RENSTRA OPD	REALISASI CAPAIAN RENJA OPD TAHUN 2023	PRAKIRAAN CAPAIAN TARGET RENJA OPD TAHUN 2024	CAPAIAN KINERJA DAN KERANGKA PENDANAAN										KELOMPOK SASARAN	PRAKIRAAN MAJU RENCANA TAHUN 2026		PERANGKAT DAERAH PENANGGUNG JAWAB
							TARGET 2025		PAGU INDIKATIF (Rp)			Bertambah/Berkurang (10-12)	LOKASI	SUMBER DANA	PRIORITAS			TARGET	PAGU INDIKATIF (Rp)	
							SEBELUM	SESUDAH	RKPD 2025	APBD 2025	RKPD PERUBAHAN 2025				NASIONAL	DAERAH				
1	2	3	4	5	6	7	8	9	10	11	12	13	14	15	16	17	18	19	20	21
			Jumlah Sumber Daya Manusia Kesenian Tradisonal yang Mengikuti Proses Standarisasi				100 Sertifikat	20 Sertifikat	802.732.700,00	100.600.000,00	600.000,00	-802.132.700,00	Kab. Sidoarjo, Semua Kecamatan, Semua Kel/Desa	PENDAPATAN ASLI DAERAH (PAD)	Memperkuat pembangunan sumber daya manusia (SDM), sains, teknologi, pendidikan, kesehatan, prestasi olahraga, kesetaraan gender, serta penguatan peran perempuan, pemuda (generasi milenial dan generasi Z), dan penyandang disabilitas.	4. Penguatan Kapasitas SDM Berkarakter yang unggul utamanya bidang kesehatan dan pendidikan serta kompetensi Angkatan Kerja yang match dengan kebutuhan sektor swasta (user) 4. Penguatan Kapasitas SDM Berkarakter yang unggul utamanya bidang kesehatan dan pendidikan serta kompetensi Angkatan Kerja yang match dengan kebutuhan sektor swasta (user)			577.528.153,00	DINAS PENDIDIKAN DAN KEBUDAYAAN
		DINAS KESEHATAN							**542.588.874.881,00**	**749.991.016.595,00**	**776.814.056.710,00**	**234.225.181.829,00**							**949.534.264.992,30**	
	1	**URUSAN PEMERINTAHAN WAJIB YANG BERKAITAN DENGAN PELAYANAN DASAR**							**542.588.874.881,00**	**749.991.016.595,00**	**776.814.056.710,00**	**234.225.181.829,00**							**949.534.264.992,30**	
	1.02	**URUSAN PEMERINTAHAN BIDANG KESEHATAN**							**542.588.874.881,00**	**749.991.016.595,00**	**776.814.056.710,00**	**234.225.181.829,00**							**949.534.264.992,30**	
1.	**1.02.01**	**PROGRAM PENUNJANG URUSAN PEMERINTAHAN DAERAH KABUPATEN/KOTA**	**Tingkat kepuasan aparatur perangkat daerah terhadap pelayanan kesekretariatan**				**-**	**100 %**	**315.668.864.479,00**	**477.378.732.670,00**	**490.279.984.123,00**	**61.714.639.035,00**							**377.383.503.514,00**	
	1.02.01.2.01	Perencanaan, Penganggaran, dan Evaluasi Kinerja Perangkat Daerah	*Jumlah dokumen laporan evaluasi kinerja PD yang disusun sesuai ketentuan Jumlah dokumen perencanaan dan penganggaran yang disusun sesuai ketentuan*				1 rekomendasi 4 tahapan	1 dokumen 4 dokumen	430.647.514,00	516.372.381,00	436.517.381,00	5.869.867,00			Memperkuat pembangunan sumber daya manusia (SDM), sains, teknologi, pendidikan, kesehatan, prestasi olahraga, kesetaraan gender, serta penguatan peran perempuan, pemuda (generasi milenial dan generasi Z), dan penyandang disabilitas.	4. Penguatan Kapasitas SDM Berkarakter yang unggul utamanya bidang kesehatan dan pendidikan serta kompetensi Angkatan Kerja yang match dengan kebutuhan sektor swasta (user) 4. Penguatan Kapasitas SDM Berkarakter yang unggul utamanya bidang kesehatan dan pendidikan serta kompetensi Angkatan Kerja yang match dengan kebutuhan sektor swasta (user)	Masyarakat Kabupaten Sidoarjo		1.446.913.223,00	DINAS KESEHATAN
	1.02.01.2.01.0001	Penyusunan Dokumen Perencanaan Perangkat Daerah																		
			Jumlah Dokumen Perencanaan Perangkat Daerah				6 Dokumen	6 Dokumen	99.936.150,00	221.551.350,00	191.846.350,00	91.910.200,00	Kab. Sidoarjo, Semua Kecamatan, Semua Kel/Desa	PENDAPATAN ASLI DAERAH (PAD)	Memperkuat pembangunan sumber daya manusia (SDM), sains, teknologi, pendidikan, kesehatan, prestasi olahraga, kesetaraan gender, serta penguatan peran perempuan, pemuda (generasi milenial dan generasi Z), dan penyandang disabilitas.	4. Penguatan Kapasitas SDM Berkarakter yang unggul utamanya bidang kesehatan dan pendidikan serta kompetensi Angkatan Kerja yang match dengan kebutuhan sektor swasta (user) 4. Penguatan Kapasitas SDM Berkarakter yang unggul utamanya bidang kesehatan dan pendidikan serta kompetensi Angkatan Kerja yang match dengan kebutuhan sektor swasta (user)			1.279.676.400,00	DINAS KESEHATAN
	1.02.01.2.01.0007	Evaluasi Kinerja Perangkat Daerah																		
			Jumlah Laporan Evaluasi Kinerja Perangkat Daerah				8 Laporan	8 Laporan	274.357.700,00	226.421.031,00	176.271.031,00	-98.086.669,00	Kab. Sidoarjo, Semua Kecamatan, Semua Kel/Desa	PENDAPATAN ASLI DAERAH (PAD)	Memperkuat pembangunan sumber daya manusia (SDM), sains, teknologi, pendidikan, kesehatan, prestasi olahraga, kesetaraan gender, serta penguatan peran perempuan, pemuda (generasi milenial dan generasi Z), dan penyandang disabilitas.	4. Penguatan Kapasitas SDM Berkarakter yang unggul utamanya bidang kesehatan dan pendidikan serta kompetensi Angkatan Kerja yang match dengan kebutuhan sektor swasta (user) 4. Penguatan Kapasitas SDM Berkarakter yang unggul utamanya bidang kesehatan dan pendidikan serta kompetensi Angkatan Kerja yang match dengan kebutuhan sektor swasta (user)			167.236.823,00	DINAS KESEHATAN
	1.02.01.2.01.0008	Penyelenggaraan Walidata Pendukung Statistik Sektoral Daerah																		
			Jumlah Dokumen Hasil Penyelenggaraan Walidata Pendukung Statistik Sektoral Daerah				1 Dokumen	1 Dokumen	51.766.350,00	47.500.000,00	47.500.000,00	-4.266.350,00	Kab. Sidoarjo, Semua Kecamatan, Semua Kel/Desa	PENDAPATAN ASLI DAERAH (PAD)	Memperkuat pembangunan sumber daya manusia (SDM), sains, teknologi, pendidikan, kesehatan, prestasi olahraga, kesetaraan gender, serta penguatan peran perempuan, pemuda (generasi milenial dan generasi Z), dan penyandang disabilitas.	4. Penguatan Kapasitas SDM Berkarakter yang unggul utamanya bidang kesehatan dan pendidikan serta kompetensi Angkatan Kerja yang match dengan kebutuhan sektor swasta (user) 4. Penguatan Kapasitas SDM Berkarakter yang unggul utamanya bidang kesehatan dan pendidikan serta kompetensi Angkatan Kerja yang match dengan kebutuhan sektor swasta (user)			0,00	DINAS KESEHATAN
	1.02.01.2.01.0009	Pelaksanaan Pengumpulan Data Statistik Sektoral Daerah																		

NO	KODE	URUSAN / BIDANG URUSAN / PROGRAM / KEGIATAN / SUB KEGIATAN	INDIKATOR PROGRAM / KEGIATAN / SUB KEGIATAN	TARGET AKHIR PERIODE RENSTRA OPD	REALISASI CAPAIAN RENJA OPD TAHUN 2023	PRAKIRAAN CAPAIAN TARGET RENJA OPD TAHUN 2024	CAPAIAN KINERJA DAN KERANGKA PENDANAAN										KELOMPOK SASARAN	PRAKIRAAN MAJU RENCANA TAHUN 2026		PERANGKAT DAERAH PENANGGUNG JAWAB
							TARGET 2025		PAGU INDIKATIF (Rp)			Bertambah/Berkurang (10-12)	LOKASI	SUMBER DANA	PRIORITAS			TARGET	PAGU INDIKATIF (Rp)	
							SEBELUM	SESUDAH	RKPD 2025	APBD 2025	RKPD PERUBAHAN 2025				NASIONAL	DAERAH				
1	2	3	4	5	6	7	8	9	10	11	12	13	14	15	16	17	18	19	20	21
			Jumlah Data Statistik Sektoral Daerah yang Telah Dikumpulkan dan Diperiksa Lingkup Perangkat Daerah				1 Data	1 Data	4.587.314,00	20.900.000,00	20.900.000,00	16.312.686,00	Kab. Sidoarjo, Semua Kecamatan, Semua Kel/Desa	PENDAPATAN ASLI DAERAH (PAD)	Memperkuat pembangunan sumber daya manusia (SDM), sains, teknologi, pendidikan, kesehatan, prestasi olahraga, kesetaraan gender, serta penguatan peran perempuan, pemuda (generasi milenial dan generasi Z), dan penyandang disabilitas.	4. Penguatan Kapasitas SDM Berkarakter yang unggul utamanya bidang kesehatan dan pendidikan serta kompetensi Angkatan Kerja yang match dengan kebutuhan sektor swasta (user) 4. Penguatan Kapasitas SDM Berkarakter yang unggul utamanya bidang kesehatan dan pendidikan serta kompetensi Angkatan Kerja yang match dengan kebutuhan sektor swasta (user)			0,00	DINAS KESEHATAN
	1.02.01.2.02	Administrasi Keuangan Perangkat Daerah	*Persentase realisasi anggaran PD*				85 %	85 %	221.377.415.278,00	371.686.467.193,00	380.125.255.221,00	158.747.839.943,00			Memperkuat pembangunan sumber daya manusia (SDM), sains, teknologi, pendidikan, kesehatan, prestasi olahraga, kesetaraan gender, serta penguatan peran perempuan, pemuda (generasi milenial dan generasi Z), dan penyandang disabilitas.	4. Penguatan Kapasitas SDM Berkarakter yang unggul utamanya bidang kesehatan dan pendidikan serta kompetensi Angkatan Kerja yang match dengan kebutuhan sektor swasta (user) 4. Penguatan Kapasitas SDM Berkarakter yang unggul utamanya bidang kesehatan dan pendidikan serta kompetensi Angkatan Kerja yang match dengan kebutuhan sektor swasta (user)	Masyarakat Kabupaten Sidoarjo		264.981.042.802,00	DINAS KESEHATAN
	1.02.01.2.02.0001	Penyediaan Gaji dan Tunjangan ASN																		
			Jumlah Orang yang Menerima Gaji dan Tunjangan ASN				1400 Orang /bulan	1400 Orang /bulan	221.296.496.778,00	371.536.871.093,00	379.936.871.093,00	158.640.374.315,00	Kab. Sidoarjo, Semua Kecamatan, Semua Kel/Desa	PENDAPATAN ASLI DAERAH (PAD) DANA ALOKASI UMUM (DAU)	Memperkuat pembangunan sumber daya manusia (SDM), sains, teknologi, pendidikan, kesehatan, prestasi olahraga, kesetaraan gender, serta penguatan peran perempuan, pemuda (generasi milenial dan generasi Z), dan penyandang disabilitas.	4. Penguatan Kapasitas SDM Berkarakter yang unggul utamanya bidang kesehatan dan pendidikan serta kompetensi Angkatan Kerja yang match dengan kebutuhan sektor swasta (user) 4. Penguatan Kapasitas SDM Berkarakter yang unggul utamanya bidang kesehatan dan pendidikan serta kompetensi Angkatan Kerja yang match dengan kebutuhan sektor swasta (user)			264.585.239.179,00	DINAS KESEHATAN
	1.02.01.2.02.0005	Koordinasi dan Penyusunan Laporan Keuangan Akhir Tahun SKPD																		
			Jumlah Laporan Keuangan Akhir Tahun SKPD dan Laporan Hasil Koordinasi Penyusunan Laporan Keuangan Akhir Tahun SKPD				7 Laporan	7 Laporan	47.843.500,00	52.843.500,00	86.997.500,00	39.154.000,00	Kab. Sidoarjo, Semua Kecamatan, Semua Kel/Desa	PENDAPATAN ASLI DAERAH (PAD)	Memperkuat pembangunan sumber daya manusia (SDM), sains, teknologi, pendidikan, kesehatan, prestasi olahraga, kesetaraan gender, serta penguatan peran perempuan, pemuda (generasi milenial dan generasi Z), dan penyandang disabilitas.	4. Penguatan Kapasitas SDM Berkarakter yang unggul utamanya bidang kesehatan dan pendidikan serta kompetensi Angkatan Kerja yang match dengan kebutuhan sektor swasta (user) 4. Penguatan Kapasitas SDM Berkarakter yang unggul utamanya bidang kesehatan dan pendidikan serta kompetensi Angkatan Kerja yang match dengan kebutuhan sektor swasta (user)			203.493.795,00	DINAS KESEHATAN
	1.02.01.2.02.0007	Koordinasi dan Penyusunan Laporan Keuangan Bulanan/ Triwulanan/ Semesteran SKPD																		
			Jumlah Laporan Keuangan Bulanan/ Triwulanan/ Semesteran SKPD dan Laporan Koordinasi Penyusunan Laporan Keuangan Bulanan/Triwulanan/Semesteran SKPD				36 Laporan	36 Laporan	33.075.000,00	96.752.600,00	101.386.628,00	68.311.628,00	Kab. Sidoarjo, Semua Kecamatan, Semua Kel/Desa	PENDAPATAN ASLI DAERAH (PAD)	Memperkuat pembangunan sumber daya manusia (SDM), sains, teknologi, pendidikan, kesehatan, prestasi olahraga, kesetaraan gender, serta penguatan peran perempuan, pemuda (generasi milenial dan generasi Z), dan penyandang disabilitas.	4. Penguatan Kapasitas SDM Berkarakter yang unggul utamanya bidang kesehatan dan pendidikan serta kompetensi Angkatan Kerja yang match dengan kebutuhan sektor swasta (user) 4. Penguatan Kapasitas SDM Berkarakter yang unggul utamanya bidang kesehatan dan pendidikan serta kompetensi Angkatan Kerja yang match dengan kebutuhan sektor swasta (user)			192.309.828,00	DINAS KESEHATAN

NO	KODE	URUSAN / BIDANG URUSAN / PROGRAM / KEGIATAN / SUB KEGIATAN	INDIKATOR PROGRAM / KEGIATAN / SUB KEGIATAN	TARGET AKHIR PERIODE RENSTRA OPD	REALISASI CAPAIAN RENJA OPD TAHUN 2023	PRAKIRAAN CAPAIAN TARGET RENJA OPD TAHUN 2024	CAPAIAN KINERJA DAN KERANGKA PENDANAAN										KELOMPOK SASARAN	PRAKIRAAN MAJU RENCANA TAHUN 2026		PERANGKAT DAERAH PENANGGUNG JAWAB
							TARGET 2025		PAGU INDIKATIF (Rp)			Bertambah/Berkurang (10-12)	LOKASI	SUMBER DANA	PRIORITAS			TARGET	PAGU INDIKATIF (Rp)	
							SEBELUM	SESUDAH	RKPD 2025	APBD 2025	RKPD PERUBAHAN 2025				NASIONAL	DAERAH				
1	2	3	4	5	6	7	8	9	10	11	12	13	14	15	16	17	18	19	20	21
	1.02.01.2.03	Administrasi Barang Milik Daerah pada Perangkat Daerah	*Persentase BMD SKPD yang telah teregistrasi* *Persentase BMD SKPD yang telah tersertifikasi*				100 %	100 %	35.499.050,00	35.499.050,00	35.499.050,00	0,00			Memperkuat pembangunan sumber daya manusia (SDM), sains, teknologi, pendidikan, kesehatan, prestasi olahraga, kesetaraan gender, serta penguatan peran perempuan, pemuda (generasi milenial dan generasi Z), dan penyandang disabilitas.	4. Penguatan Kapasitas SDM Berkarakter yang unggul utamanya bidang kesehatan dan pendidikan serta kompetensi Angkatan Kerja yang match dengan kebutuhan sektor swasta (user) 4. Penguatan Kapasitas SDM Berkarakter yang unggul utamanya bidang kesehatan dan pendidikan serta kompetensi Angkatan Kerja yang match dengan kebutuhan sektor swasta (user)	Masyarakat Kabupaten Sidoarjo		266.100.175,00	DINAS KESEHATAN
	1.02.01.2.03.0001	Penyusunan Perencanaan Kebutuhan Barang Milik Daerah SKPD																		
			Jumlah Rencana Kebutuhan Barang Milik Daerah SKPD				0 Dokumen	0 Dokumen	5.466.350,00	5.466.350,00	5.466.350,00	0,00	Kab. Sidoarjo, Semua Kecamatan, Semua Kel/Desa	PENDAPATAN ASLI DAERAH (PAD)	Memperkuat pembangunan sumber daya manusia (SDM), sains, teknologi, pendidikan, kesehatan, prestasi olahraga, kesetaraan gender, serta penguatan peran perempuan, pemuda (generasi milenial dan generasi Z), dan penyandang disabilitas.	4. Penguatan Kapasitas SDM Berkarakter yang unggul utamanya bidang kesehatan dan pendidikan serta kompetensi Angkatan Kerja yang match dengan kebutuhan sektor swasta (user) 4. Penguatan Kapasitas SDM Berkarakter yang unggul utamanya bidang kesehatan dan pendidikan serta kompetensi Angkatan Kerja yang match dengan kebutuhan sektor swasta (user)			0,00	DINAS KESEHATAN
	1.02.01.2.03.0003	Koordinasi dan Penilaian Barang Milik Daerah SKPD																		
			Jumlah Laporan Hasil Penilaian Barang Milik Daerah dan Hasil Koordinasi Penilaian Barang Milik Daerah SKPD				1 Laporan	1 Laporan	11.550.000,00	11.550.000,00	11.550.000,00	0,00	Kab. Sidoarjo, Semua Kecamatan, Semua Kel/Desa	PENDAPATAN ASLI DAERAH (PAD)	Memperkuat pembangunan sumber daya manusia (SDM), sains, teknologi, pendidikan, kesehatan, prestasi olahraga, kesetaraan gender, serta penguatan peran perempuan, pemuda (generasi milenial dan generasi Z), dan penyandang disabilitas.	4. Penguatan Kapasitas SDM Berkarakter yang unggul utamanya bidang kesehatan dan pendidikan serta kompetensi Angkatan Kerja yang match dengan kebutuhan sektor swasta (user) 4. Penguatan Kapasitas SDM Berkarakter yang unggul utamanya bidang kesehatan dan pendidikan serta kompetensi Angkatan Kerja yang match dengan kebutuhan sektor swasta (user)			34.772.375,00	DINAS KESEHATAN
	1.02.01.2.03.0004	Pembinaan, Pengawasan, dan Pengendalian Barang Milik Daerah pada SKPD																		
			Jumlah Laporan Hasil Pembinaan, Pengawasan, dan Pengendalian Barang Milik Daerah pada SKPD				1 Laporan	1 Laporan	5.566.350,00	5.566.350,00	5.566.350,00	0,00	Kab. Sidoarjo, Semua Kecamatan, Semua Kel/Desa	PENDAPATAN ASLI DAERAH (PAD)	Memperkuat pembangunan sumber daya manusia (SDM), sains, teknologi, pendidikan, kesehatan, prestasi olahraga, kesetaraan gender, serta penguatan peran perempuan, pemuda (generasi milenial dan generasi Z), dan penyandang disabilitas.	4. Penguatan Kapasitas SDM Berkarakter yang unggul utamanya bidang kesehatan dan pendidikan serta kompetensi Angkatan Kerja yang match dengan kebutuhan sektor swasta (user) 4. Penguatan Kapasitas SDM Berkarakter yang unggul utamanya bidang kesehatan dan pendidikan serta kompetensi Angkatan Kerja yang match dengan kebutuhan sektor swasta (user)			20.863.425,00	DINAS KESEHATAN
	1.02.01.2.03.0005	Rekonsiliasi dan Penyusunan Laporan Barang Milik Daerah pada SKPD																		
			Jumlah Laporan Rekonsiliasi dan Penyusunan Laporan Barang Milik Daerah pada SKPD				4 Laporan	4 Laporan	12.916.350,00	12.916.350,00	12.916.350,00	0,00	Kab. Sidoarjo, Semua Kecamatan, Semua Kel/Desa	PENDAPATAN ASLI DAERAH (PAD)	Memperkuat pembangunan sumber daya manusia (SDM), sains, teknologi, pendidikan, kesehatan, prestasi olahraga, kesetaraan gender, serta penguatan peran perempuan, pemuda (generasi milenial dan generasi Z), dan penyandang disabilitas.	4. Penguatan Kapasitas SDM Berkarakter yang unggul utamanya bidang kesehatan dan pendidikan serta kompetensi Angkatan Kerja yang match dengan kebutuhan sektor swasta (user) 4. Penguatan Kapasitas SDM Berkarakter yang unggul utamanya bidang kesehatan dan pendidikan serta kompetensi Angkatan Kerja yang match dengan kebutuhan sektor swasta (user)			210.464.375,00	DINAS KESEHATAN

NO	KODE	URUSAN / BIDANG URUSAN / PROGRAM / KEGIATAN / SUB KEGIATAN	INDIKATOR PROGRAM / KEGIATAN / SUB KEGIATAN	TARGET AKHIR PERIODE RENSTRA OPD	REALISASI CAPAIAN RENJA OPD TAHUN 2023	PRAKIRAAN CAPAIAN TARGET RENJA OPD TAHUN 2024	CAPAIAN KINERJA DAN KERANGKA PENDANAAN										KELOMPOK SASARAN	PRAKIRAAN MAJU RENCANA TAHUN 2026		PERANGKAT DAERAH PENANGGUNG JAWAB
							TARGET 2025		PAGU INDIKATIF (Rp)			Bertambah/Berkurang (10-12)	LOKASI	SUMBER DANA	PRIORITAS			TARGET	PAGU INDIKATIF (Rp)	
							SEBELUM	SESUDAH	RKPD 2025	APBD 2025	RKPD PERUBAHAN 2025				NASIONAL	DAERAH				
1	2	3	4	5	6	7	8	9	10	11	12	13	14	15	16	17	18	19	20	21
	1.02.01.2.05	Administrasi Kepegawaian Perangkat Daerah	*Persentase ASN yang disiplin* *Persentase ASN yang mengikuti pelatihan yang bersertifikat*				100 % 5 %	100 % 5 %	44.368.000,00	44.368.000,00	44.368.000,00	0,00			Memperkuat pembangunan sumber daya manusia (SDM), sains, teknologi, pendidikan, kesehatan, prestasi olahraga, kesetaraan gender, serta penguatan peran perempuan, pemuda (generasi milenial dan generasi Z), dan penyandang disabilitas.	4. Penguatan Kapasitas SDM Berkarakter yang unggul utamanya bidang kesehatan dan pendidikan serta kompetensi Angkatan Kerja yang match dengan kebutuhan sektor swasta (user) 4. Penguatan Kapasitas SDM Berkarakter yang unggul utamanya bidang kesehatan dan pendidikan serta kompetensi Angkatan Kerja yang match dengan kebutuhan sektor swasta (user)	Masyarakat Kabupaten Sidoarjo		540.618.425,00	DINAS KESEHATAN
	1.02.01.2.05.0003	Pendataan dan Pengolahan Administrasi Kepegawaian																		
			Jumlah Dokumen Pendataan dan Pengolahan Administrasi Kepegawaian				1 Dokumen	1 Dokumen	6.993.000,00	6.993.000,00	6.993.000,00	0,00	Kab. Sidoarjo, Semua Kecamatan, Semua Kel/Desa	PENDAPATAN ASLI DAERAH (PAD)	Memperkuat pembangunan sumber daya manusia (SDM), sains, teknologi, pendidikan, kesehatan, prestasi olahraga, kesetaraan gender, serta penguatan peran perempuan, pemuda (generasi milenial dan generasi Z), dan penyandang disabilitas.	4. Penguatan Kapasitas SDM Berkarakter yang unggul utamanya bidang kesehatan dan pendidikan serta kompetensi Angkatan Kerja yang match dengan kebutuhan sektor swasta (user) 4. Penguatan Kapasitas SDM Berkarakter yang unggul utamanya bidang kesehatan dan pendidikan serta kompetensi Angkatan Kerja yang match dengan kebutuhan sektor swasta (user)			0,00	DINAS KESEHATAN
	1.02.01.2.05.0005	Monitoring, Evaluasi, dan Penilaian Kinerja Pegawai																		
			Jumlah Dokumen Monitoring, Evaluasi, dan Penilaian Kinerja Pegawai				4 Dokumen	4 Dokumen	32.125.000,00	32.125.000,00	32.125.000,00	0,00	Kab. Sidoarjo, Semua Kecamatan, Semua Kel/Desa	PENDAPATAN ASLI DAERAH (PAD)	Memperkuat pembangunan sumber daya manusia (SDM), sains, teknologi, pendidikan, kesehatan, prestasi olahraga, kesetaraan gender, serta penguatan peran perempuan, pemuda (generasi milenial dan generasi Z), dan penyandang disabilitas.	4. Penguatan Kapasitas SDM Berkarakter yang unggul utamanya bidang kesehatan dan pendidikan serta kompetensi Angkatan Kerja yang match dengan kebutuhan sektor swasta (user) 4. Penguatan Kapasitas SDM Berkarakter yang unggul utamanya bidang kesehatan dan pendidikan serta kompetensi Angkatan Kerja yang match dengan kebutuhan sektor swasta (user)			20.863.425,00	DINAS KESEHATAN
	1.02.01.2.05.0010	Sosialisasi Peraturan Perundang-Undangan																		
			Jumlah Orang yang Mengikuti Sosialisasi Peraturan Perundang-Undangan				- Orang	- Orang	5.250.000,00	5.250.000,00	5.250.000,00	0,00	Kab. Sidoarjo, Semua Kecamatan, Semua Kel/Desa	PENDAPATAN ASLI DAERAH (PAD)	Memperkuat pembangunan sumber daya manusia (SDM), sains, teknologi, pendidikan, kesehatan, prestasi olahraga, kesetaraan gender, serta penguatan peran perempuan, pemuda (generasi milenial dan generasi Z), dan penyandang disabilitas.	4. Penguatan Kapasitas SDM Berkarakter yang unggul utamanya bidang kesehatan dan pendidikan serta kompetensi Angkatan Kerja yang match dengan kebutuhan sektor swasta (user) 4. Penguatan Kapasitas SDM Berkarakter yang unggul utamanya bidang kesehatan dan pendidikan serta kompetensi Angkatan Kerja yang match dengan kebutuhan sektor swasta (user)			519.755.000,00	DINAS KESEHATAN
	1.02.01.2.06	Administrasi Umum Perangkat Daerah	*Nilai Survey Kepuasan Masyarakat (SKM)*				83 -	83 -	1.871.138.627,00	1.694.809.581,00	1.075.973.820,00	-795.164.807,00			Memperkuat pembangunan sumber daya manusia (SDM), sains, teknologi, pendidikan, kesehatan, prestasi olahraga, kesetaraan gender, serta penguatan peran perempuan, pemuda (generasi milenial dan generasi Z), dan penyandang disabilitas.	4. Penguatan Kapasitas SDM Berkarakter yang unggul utamanya bidang kesehatan dan pendidikan serta kompetensi Angkatan Kerja yang match dengan kebutuhan sektor swasta (user) 4. Penguatan Kapasitas SDM Berkarakter yang unggul utamanya bidang kesehatan dan pendidikan serta kompetensi Angkatan Kerja yang match dengan kebutuhan sektor swasta (user)	Masyarakat Kabupaten Sidoarjo		3.609.616.854,00	DINAS KESEHATAN
	1.02.01.2.06.0001	Penyediaan Komponen Instalasi Listrik/Penerangan Bangunan Kantor																		

NO	KODE	URUSAN / BIDANG URUSAN / PROGRAM / KEGIATAN / SUB KEGIATAN	INDIKATOR PROGRAM / KEGIATAN / SUB KEGIATAN	TARGET AKHIR PERIODE RENSTRA OPD	REALISASI CAPAIAN RENJA OPD TAHUN 2023	PRAKIRAAN CAPAIAN TARGET RENJA OPD TAHUN 2024	CAPAIAN KINERJA DAN KERANGKA PENDANAAN										KELOMPOK SASARAN	PRAKIRAAN MAJU RENCANA TAHUN 2026		PERANGKAT DAERAH PENANGGUNG JAWAB
							TARGET 2025		PAGU INDIKATIF (Rp)			Bertambah/Berkurang (10-12)	LOKASI	SUMBER DANA	PRIORITAS			TARGET	PAGU INDIKATIF (Rp)	
							SEBELUM	SESUDAH	RKPD 2025	APBD 2025	RKPD PERUBAHAN 2025				NASIONAL	DAERAH				
1	2	3	4	5	6	7	8	9	10	11	12	13	14	15	16	17	18	19	20	21
			Jumlah Paket Komponen Instalasi Listrik/Penerangan Bangunan Kantor yang Disediakan				2 Paket	2 Paket	17.270.712,00	17.270.712,00	17.270.712,00	0,00	Kab. Sidoarjo, Semua Kecamatan, Semua Kel/Desa	PENDAPATAN ASLI DAERAH (PAD)	Memperkuat pembangunan sumber daya manusia (SDM), sains, teknologi, pendidikan, kesehatan, prestasi olahraga, kesetaraan gender, serta penguatan peran perempuan, pemuda (generasi milenial dan generasi Z), dan penyandang disabilitas.	4. Penguatan Kapasitas SDM Berkarakter yang unggul utamanya bidang kesehatan dan pendidikan serta kompetensi Angkatan Kerja yang match dengan kebutuhan sektor swasta (user) 4. Penguatan Kapasitas SDM Berkarakter yang unggul utamanya bidang kesehatan dan pendidikan serta kompetensi Angkatan Kerja yang match dengan kebutuhan sektor swasta (user)			25.686.024,00	DINAS KESEHATAN
	1.02.01.2.06.0002	Penyediaan Peralatan dan Perlengkapan Kantor																		
			Jumlah Paket Peralatan dan Perlengkapan Kantor yang Disediakan				10 Paket	10 Paket	62.775.162,00	104.620.251,00	104.620.251,00	41.845.089,00	Kab. Sidoarjo, Semua Kecamatan, Semua Kel/Desa	PENDAPATAN ASLI DAERAH (PAD)	Memperkuat pembangunan sumber daya manusia (SDM), sains, teknologi, pendidikan, kesehatan, prestasi olahraga, kesetaraan gender, serta penguatan peran perempuan, pemuda (generasi milenial dan generasi Z), dan penyandang disabilitas.	4. Penguatan Kapasitas SDM Berkarakter yang unggul utamanya bidang kesehatan dan pendidikan serta kompetensi Angkatan Kerja yang match dengan kebutuhan sektor swasta (user) 4. Penguatan Kapasitas SDM Berkarakter yang unggul utamanya bidang kesehatan dan pendidikan serta kompetensi Angkatan Kerja yang match dengan kebutuhan sektor swasta (user)			1.076.432.674,00	DINAS KESEHATAN
	1.02.01.2.06.0003	Penyediaan Peralatan Rumah Tangga																		
			Jumlah Paket Peralatan Rumah Tangga yang Disediakan				14 Paket	14 Paket	87.627.840,00	533.910,00	533.910,00	-87.093.930,00	Kab. Sidoarjo, Semua Kecamatan, Semua Kel/Desa	PENDAPATAN ASLI DAERAH (PAD)	Memperkuat pembangunan sumber daya manusia (SDM), sains, teknologi, pendidikan, kesehatan, prestasi olahraga, kesetaraan gender, serta penguatan peran perempuan, pemuda (generasi milenial dan generasi Z), dan penyandang disabilitas.	4. Penguatan Kapasitas SDM Berkarakter yang unggul utamanya bidang kesehatan dan pendidikan serta kompetensi Angkatan Kerja yang match dengan kebutuhan sektor swasta (user) 4. Penguatan Kapasitas SDM Berkarakter yang unggul utamanya bidang kesehatan dan pendidikan serta kompetensi Angkatan Kerja yang match dengan kebutuhan sektor swasta (user)			18.033.525,00	DINAS KESEHATAN
	1.02.01.2.06.0004	Penyediaan Bahan Logistik Kantor																		
			Jumlah Paket Bahan Logistik Kantor yang Disediakan				12 Paket	12 Paket	371.696.227,00	371.696.227,00	371.696.227,00	0,00	Kab. Sidoarjo, Semua Kecamatan, Semua Kel/Desa	PENDAPATAN ASLI DAERAH (PAD)	Memperkuat pembangunan sumber daya manusia (SDM), sains, teknologi, pendidikan, kesehatan, prestasi olahraga, kesetaraan gender, serta penguatan peran perempuan, pemuda (generasi milenial dan generasi Z), dan penyandang disabilitas.	4. Penguatan Kapasitas SDM Berkarakter yang unggul utamanya bidang kesehatan dan pendidikan serta kompetensi Angkatan Kerja yang match dengan kebutuhan sektor swasta (user) 4. Penguatan Kapasitas SDM Berkarakter yang unggul utamanya bidang kesehatan dan pendidikan serta kompetensi Angkatan Kerja yang match dengan kebutuhan sektor swasta (user)			493.401.700,00	DINAS KESEHATAN
	1.02.01.2.06.0005	Penyediaan Barang Cetakan dan Penggandaan																		
			Jumlah Paket Barang Cetakan dan Penggandaan yang Disediakan				6 Paket	6 Paket	300.000,00	300.000,00	300.000,00	0,00	Kab. Sidoarjo, Semua Kecamatan, Semua Kel/Desa	PENDAPATAN ASLI DAERAH (PAD)	Memperkuat pembangunan sumber daya manusia (SDM), sains, teknologi, pendidikan, kesehatan, prestasi olahraga, kesetaraan gender, serta penguatan peran perempuan, pemuda (generasi milenial dan generasi Z), dan penyandang disabilitas.	4. Penguatan Kapasitas SDM Berkarakter yang unggul utamanya bidang kesehatan dan pendidikan serta kompetensi Angkatan Kerja yang match dengan kebutuhan sektor swasta (user) 4. Penguatan Kapasitas SDM Berkarakter yang unggul utamanya bidang kesehatan dan pendidikan serta kompetensi Angkatan Kerja yang match dengan kebutuhan sektor swasta (user)			54.933.032,00	DINAS KESEHATAN
	1.02.01.2.06.0006	Penyediaan Bahan Bacaan dan Peraturan Perundang-undangan																		

NO	KODE	URUSAN / BIDANG URUSAN / PROGRAM / KEGIATAN / SUB KEGIATAN	INDIKATOR PROGRAM / KEGIATAN / SUB KEGIATAN	TARGET AKHIR PERIODE RENSTRA OPD	REALISASI CAPAIAN RENJA OPD TAHUN 2023	PRAKIRAAN CAPAIAN TARGET RENJA OPD TAHUN 2024	CAPAIAN KINERJA DAN KERANGKA PENDANAAN										KELOMPOK SASARAN	PRAKIRAAN MAJU RENCANA TAHUN 2026		PERANGKAT DAERAH PENANGGUNG JAWAB
							TARGET 2025		PAGU INDIKATIF (Rp)			Bertambah/Berkurang (10-12)	LOKASI	SUMBER DANA	PRIORITAS			TARGET	PAGU INDIKATIF (Rp)	
							SEBELUM	SESUDAH	RKPD 2025	APBD 2025	RKPD PERUBAHAN 2025				NASIONAL	DAERAH				
1	2	3	4	5	6	7	8	9	10	11	12	13	14	15	16	17	18	19	20	21
			Jumlah Dokumen Bahan Bacaan dan Peraturan Perundang-Undangan yang Disediakan				1 Dokumen	1 Dokumen	22.200.000,00	22.200.000,00	15.000.000,00	-7.200.000,00	Kab. Sidoarjo, Semua Kecamatan, Semua Kel/Desa	PENDAPATAN ASLI DAERAH (PAD)	Memperkuat pembangunan sumber daya manusia (SDM), sains, teknologi, pendidikan, kesehatan, prestasi olahraga, kesetaraan gender, serta penguatan peran perempuan, pemuda (generasi milenial dan generasi Z), dan penyandang disabilitas.	4. Penguatan Kapasitas SDM Berkarakter yang unggul utamanya bidang kesehatan dan pendidikan serta kompetensi Angkatan Kerja yang match dengan kebutuhan sektor swasta (user) 4. Penguatan Kapasitas SDM Berkarakter yang unggul utamanya bidang kesehatan dan pendidikan serta kompetensi Angkatan Kerja yang match dengan kebutuhan sektor swasta (user)			32.678.712,00	DINAS KESEHATAN
	1.02.01.2.06.0007	Penyediaan Bahan/Material																		
			Jumlah Paket Bahan/Material yang Disediakan				1 Paket	1 Paket	83.522.686,00	91.116.190,00	5.630.650,00	-77.892.036,00	Kab. Sidoarjo, Semua Kecamatan, Semua Kel/Desa	PENDAPATAN ASLI DAERAH (PAD)	Memperkuat pembangunan sumber daya manusia (SDM), sains, teknologi, pendidikan, kesehatan, prestasi olahraga, kesetaraan gender, serta penguatan peran perempuan, pemuda (generasi milenial dan generasi Z), dan penyandang disabilitas.	4. Penguatan Kapasitas SDM Berkarakter yang unggul utamanya bidang kesehatan dan pendidikan serta kompetensi Angkatan Kerja yang match dengan kebutuhan sektor swasta (user) 4. Penguatan Kapasitas SDM Berkarakter yang unggul utamanya bidang kesehatan dan pendidikan serta kompetensi Angkatan Kerja yang match dengan kebutuhan sektor swasta (user)			179.621.410,00	DINAS KESEHATAN
	1.02.01.2.06.0008	Fasilitasi Kunjungan Tamu																		
			Jumlah Laporan Fasilitasi Kunjungan Tamu				1 Laporan	1 Laporan	48.246.000,00	37.342.000,00	37.342.000,00	-10.904.000,00	Kab. Sidoarjo, Semua Kecamatan, Semua Kel/Desa	PENDAPATAN ASLI DAERAH (PAD)	Memperkuat pembangunan sumber daya manusia (SDM), sains, teknologi, pendidikan, kesehatan, prestasi olahraga, kesetaraan gender, serta penguatan peran perempuan, pemuda (generasi milenial dan generasi Z), dan penyandang disabilitas.	4. Penguatan Kapasitas SDM Berkarakter yang unggul utamanya bidang kesehatan dan pendidikan serta kompetensi Angkatan Kerja yang match dengan kebutuhan sektor swasta (user) 4. Penguatan Kapasitas SDM Berkarakter yang unggul utamanya bidang kesehatan dan pendidikan serta kompetensi Angkatan Kerja yang match dengan kebutuhan sektor swasta (user)			50.897.972,00	DINAS KESEHATAN
	1.02.01.2.06.0009	Penyelenggaraan Rapat Koordinasi dan Konsultasi SKPD																		
			Jumlah Laporan Penyelenggaraan Rapat Koordinasi dan Konsultasi SKPD				1 Laporan	1 Laporan	1.177.500.000,00	1.049.730.291,00	523.580.070,00	-653.919.930,00	Kab. Sidoarjo, Semua Kecamatan, Semua Kel/Desa	PENDAPATAN ASLI DAERAH (PAD)	Memperkuat pembangunan sumber daya manusia (SDM), sains, teknologi, pendidikan, kesehatan, prestasi olahraga, kesetaraan gender, serta penguatan peran perempuan, pemuda (generasi milenial dan generasi Z), dan penyandang disabilitas.	4. Penguatan Kapasitas SDM Berkarakter yang unggul utamanya bidang kesehatan dan pendidikan serta kompetensi Angkatan Kerja yang match dengan kebutuhan sektor swasta (user) 4. Penguatan Kapasitas SDM Berkarakter yang unggul utamanya bidang kesehatan dan pendidikan serta kompetensi Angkatan Kerja yang match dengan kebutuhan sektor swasta (user)			1.677.931.805,00	DINAS KESEHATAN
	1.02.01.2.07	Pengadaan Barang Milik Daerah Penunjang Urusan Pemerintah Daerah	*Jumlah dan Jenis BMD yang diadakan*				10 barang	10 barang	8.397.174.725,00	338.116.241,00	486.151.599,00	-7.911.023.126,00			Memperkuat pembangunan sumber daya manusia (SDM), sains, teknologi, pendidikan, kesehatan, prestasi olahraga, kesetaraan gender, serta penguatan peran perempuan, pemuda (generasi milenial dan generasi Z), dan penyandang disabilitas.	4. Penguatan Kapasitas SDM Berkarakter yang unggul utamanya bidang kesehatan dan pendidikan serta kompetensi Angkatan Kerja yang match dengan kebutuhan sektor swasta (user) 4. Penguatan Kapasitas SDM Berkarakter yang unggul utamanya bidang kesehatan dan pendidikan serta kompetensi Angkatan Kerja yang match dengan kebutuhan sektor swasta (user)	Masyarakat Kabupaten Sidoarjo		9.090.680.022,00	DINAS KESEHATAN
	1.02.01.2.07.0001	Pengadaan Kendaraan Perorangan Dinas atau Kendaraan Dinas Jabatan																		

NO	KODE	URUSAN / BIDANG URUSAN / PROGRAM / KEGIATAN / SUB KEGIATAN	INDIKATOR PROGRAM / KEGIATAN / SUB KEGIATAN	TARGET AKHIR PERIODE RENSTRA OPD	REALISASI CAPAIAN RENJA OPD TAHUN 2023	PRAKIRAAN CAPAIAN TARGET RENJA OPD TAHUN 2024	CAPAIAN KINERJA DAN KERANGKA PENDANAAN										KELOMPOK SASARAN	PRAKIRAAN MAJU RENCANA TAHUN 2026		PERANGKAT DAERAH PENANGGUNG JAWAB
							TARGET 2025		PAGU INDIKATIF (Rp)			Bertambah/Berkurang (10-12)	LOKASI	SUMBER DANA	PRIORITAS			TARGET	PAGU INDIKATIF (Rp)	
							SEBELUM	SESUDAH	RKPD 2025	APBD 2025	RKPD PERUBAHAN 2025				NASIONAL	DAERAH				
1	2	3	4	5	6	7	8	9	10	11	12	13	14	15	16	17	18	19	20	21
			Jumlah Unit Kendaraan Perorangan Dinas atau Kendaraan Dinas Jabatan yang Disediakan				5 Unit	5 Unit	95.400,00	30.000,00	30.000,00	-65.400,00	Kab. Sidoarjo, Semua Kecamatan, Semua Kel/Desa	PENDAPATAN ASLI DAERAH (PAD)	Memperkuat pembangunan sumber daya manusia (SDM), sains, teknologi, pendidikan, kesehatan, prestasi olahraga, kesetaraan gender, serta penguatan peran perempuan, pemuda (generasi milenial dan generasi Z), dan penyandang disabilitas.	4. Penguatan Kapasitas SDM Berkarakter yang unggul utamanya bidang kesehatan dan pendidikan serta kompetensi Angkatan Kerja yang match dengan kebutuhan sektor swasta (user) 4. Penguatan Kapasitas SDM Berkarakter yang unggul utamanya bidang kesehatan dan pendidikan serta kompetensi Angkatan Kerja yang match dengan kebutuhan sektor swasta (user)			0,00	DINAS KESEHATAN
	1.02.01.2.07.0002	Pengadaan Kendaraan Dinas Operasional atau Lapangan																		
			Jumlah Unit Kendaraan Dinas Operasional atau Lapangan yang Disediakan				2 Unit	2 Unit	42.691.710,00	30.000,00	30.000,00	-42.661.710,00	Kab. Sidoarjo, Semua Kecamatan, Semua Kel/Desa	PENDAPATAN ASLI DAERAH (PAD)	Memperkuat pembangunan sumber daya manusia (SDM), sains, teknologi, pendidikan, kesehatan, prestasi olahraga, kesetaraan gender, serta penguatan peran perempuan, pemuda (generasi milenial dan generasi Z), dan penyandang disabilitas.	4. Penguatan Kapasitas SDM Berkarakter yang unggul utamanya bidang kesehatan dan pendidikan serta kompetensi Angkatan Kerja yang match dengan kebutuhan sektor swasta (user) 4. Penguatan Kapasitas SDM Berkarakter yang unggul utamanya bidang kesehatan dan pendidikan serta kompetensi Angkatan Kerja yang match dengan kebutuhan sektor swasta (user)			50.000.000,00	DINAS KESEHATAN
	1.02.01.2.07.0005	Pengadaan Mebel																		
			Jumlah Paket Mebel yang Disediakan				1 Unit	1 Unit	46.142.145,00	19.845.429,00	167.880.787,00	121.738.642,00	Kab. Sidoarjo, Semua Kecamatan, Semua Kel/Desa	PENDAPATAN ASLI DAERAH (PAD)	Memperkuat pembangunan sumber daya manusia (SDM), sains, teknologi, pendidikan, kesehatan, prestasi olahraga, kesetaraan gender, serta penguatan peran perempuan, pemuda (generasi milenial dan generasi Z), dan penyandang disabilitas.	4. Penguatan Kapasitas SDM Berkarakter yang unggul utamanya bidang kesehatan dan pendidikan serta kompetensi Angkatan Kerja yang match dengan kebutuhan sektor swasta (user) 4. Penguatan Kapasitas SDM Berkarakter yang unggul utamanya bidang kesehatan dan pendidikan serta kompetensi Angkatan Kerja yang match dengan kebutuhan sektor swasta (user)			0,00	DINAS KESEHATAN
	1.02.01.2.07.0006	Pengadaan Peralatan dan Mesin Lainnya																		
			Jumlah Unit Peralatan dan Mesin Lainnya yang Disediakan				0 Unit	0 Unit	89.182.950,00	230.220.612,00	230.220.612,00	141.037.662,00	Kab. Sidoarjo, Semua Kecamatan, Semua Kel/Desa	PENDAPATAN ASLI DAERAH (PAD)	Memperkuat pembangunan sumber daya manusia (SDM), sains, teknologi, pendidikan, kesehatan, prestasi olahraga, kesetaraan gender, serta penguatan peran perempuan, pemuda (generasi milenial dan generasi Z), dan penyandang disabilitas.	4. Penguatan Kapasitas SDM Berkarakter yang unggul utamanya bidang kesehatan dan pendidikan serta kompetensi Angkatan Kerja yang match dengan kebutuhan sektor swasta (user) 4. Penguatan Kapasitas SDM Berkarakter yang unggul utamanya bidang kesehatan dan pendidikan serta kompetensi Angkatan Kerja yang match dengan kebutuhan sektor swasta (user)			0,00	DINAS KESEHATAN
	1.02.01.2.07.0008	Pengadaan Aset Tak Berwujud																		
			Jumlah Unit Aset Tak Berwujud yang Disediakan				1 Unit	1 Unit	262.500,00	262.500,00	262.500,00	0,00	Kab. Sidoarjo, Semua Kecamatan, Semua Kel/Desa	PENDAPATAN ASLI DAERAH (PAD)	Memperkuat pembangunan sumber daya manusia (SDM), sains, teknologi, pendidikan, kesehatan, prestasi olahraga, kesetaraan gender, serta penguatan peran perempuan, pemuda (generasi milenial dan generasi Z), dan penyandang disabilitas.	4. Penguatan Kapasitas SDM Berkarakter yang unggul utamanya bidang kesehatan dan pendidikan serta kompetensi Angkatan Kerja yang match dengan kebutuhan sektor swasta (user) 4. Penguatan Kapasitas SDM Berkarakter yang unggul utamanya bidang kesehatan dan pendidikan serta kompetensi Angkatan Kerja yang match dengan kebutuhan sektor swasta (user)			0,00	DINAS KESEHATAN
	1.02.01.2.07.0010	Pengadaan Sarana dan Prasarana Gedung Kantor atau Bangunan Lainnya																		

NO	KODE	URUSAN / BIDANG URUSAN / PROGRAM / KEGIATAN / SUB KEGIATAN	INDIKATOR PROGRAM / KEGIATAN / SUB KEGIATAN	TARGET AKHIR PERIODE RENSTRA OPD	REALISASI CAPAIAN RENJA OPD TAHUN 2023	PRAKIRAAN CAPAIAN TARGET RENJA OPD TAHUN 2024	CAPAIAN KINERJA DAN KERANGKA PENDANAAN										KELOMPOK SASARAN	PRAKIRAAN MAJU RENCANA TAHUN 2026		PERANGKAT DAERAH PENANGGUNG JAWAB
							TARGET 2025		PAGU INDIKATIF (Rp)			Bertambah/Berkurang (10-12)	LOKASI	SUMBER DANA	PRIORITAS			TARGET	PAGU INDIKATIF (Rp)	
							SEBELUM	SESUDAH	RKPD 2025	APBD 2025	RKPD PERUBAHAN 2025				NASIONAL	DAERAH				
1	2	3	4	5	6	7	8	9	10	11	12	13	14	15	16	17	18	19	20	21
			Jumlah Unit Sarana dan Prasarana Gedung Kantor atau Bangunan Lainnya yang Disediakan				1 Unit	1 Unit	8.217.032.520,00	85.960.200,00	85.960.200,00	-8.131.072.320,00	Kab. Sidoarjo, Semua Kecamatan, Semua Kel/Desa	PENDAPATAN ASLI DAERAH (PAD)	Memperkuat pembangunan sumber daya manusia (SDM), sains, teknologi, pendidikan, kesehatan, prestasi olahraga, kesetaraan gender, serta penguatan peran perempuan, pemuda (generasi milenial dan generasi Z), dan penyandang disabilitas.	4. Penguatan Kapasitas SDM Berkarakter yang unggul utamanya bidang kesehatan dan pendidikan serta kompetensi Angkatan Kerja yang match dengan kebutuhan sektor swasta (user) 4. Penguatan Kapasitas SDM Berkarakter yang unggul utamanya bidang kesehatan dan pendidikan serta kompetensi Angkatan Kerja yang match dengan kebutuhan sektor swasta (user)			9.038.735.772,00	DINAS KESEHATAN
	1.02.01.2.07.0011	Pengadaan Sarana dan Prasarana Pendukung Gedung Kantor atau Bangunan Lainnya																		
			Jumlah Unit Sarana dan Prasarana Pendukung Gedung Kantor atau Bangunan Lainnya yang Disediakan				1 Unit	1 Unit	1.767.500,00	1.767.500,00	1.767.500,00	0,00	Kab. Sidoarjo, Semua Kecamatan, Semua Kel/Desa	PENDAPATAN ASLI DAERAH (PAD)	Memperkuat pembangunan sumber daya manusia (SDM), sains, teknologi, pendidikan, kesehatan, prestasi olahraga, kesetaraan gender, serta penguatan peran perempuan, pemuda (generasi milenial dan generasi Z), dan penyandang disabilitas.	4. Penguatan Kapasitas SDM Berkarakter yang unggul utamanya bidang kesehatan dan pendidikan serta kompetensi Angkatan Kerja yang match dengan kebutuhan sektor swasta (user) 4. Penguatan Kapasitas SDM Berkarakter yang unggul utamanya bidang kesehatan dan pendidikan serta kompetensi Angkatan Kerja yang match dengan kebutuhan sektor swasta (user)			1.944.250,00	DINAS KESEHATAN
	1.02.01.2.08	Penyediaan Jasa Penunjang Urusan Pemerintahan Daerah	*Persentase terpenuhinya jasa penunjang perkantoran*				100 %	100 %	1.305.757.107,00	10.637.050.224,00	10.372.917.824,00	9.067.160.717,00			Memperkuat pembangunan sumber daya manusia (SDM), sains, teknologi, pendidikan, kesehatan, prestasi olahraga, kesetaraan gender, serta penguatan peran perempuan, pemuda (generasi milenial dan generasi Z), dan penyandang disabilitas.	4. Penguatan Kapasitas SDM Berkarakter yang unggul utamanya bidang kesehatan dan pendidikan serta kompetensi Angkatan Kerja yang match dengan kebutuhan sektor swasta (user) 4. Penguatan Kapasitas SDM Berkarakter yang unggul utamanya bidang kesehatan dan pendidikan serta kompetensi Angkatan Kerja yang match dengan kebutuhan sektor swasta (user)	Masyarakat Kabupaten Sidoarjo		4.776.879.246,00	DINAS KESEHATAN
	1.02.01.2.08.0002	Penyediaan Jasa Komunikasi, Sumber Daya Air dan Listrik																		
			Jumlah Laporan Penyediaan Jasa Komunikasi, Sumber Daya Air dan Listrik yang Disediakan				1 Laporan	1 Laporan	384.797.107,00	463.059.024,00	463.059.024,00	78.261.917,00	Kab. Sidoarjo, Semua Kecamatan, Semua Kel/Desa	PENDAPATAN ASLI DAERAH (PAD)	Memperkuat pembangunan sumber daya manusia (SDM), sains, teknologi, pendidikan, kesehatan, prestasi olahraga, kesetaraan gender, serta penguatan peran perempuan, pemuda (generasi milenial dan generasi Z), dan penyandang disabilitas.	4. Penguatan Kapasitas SDM Berkarakter yang unggul utamanya bidang kesehatan dan pendidikan serta kompetensi Angkatan Kerja yang match dengan kebutuhan sektor swasta (user) 4. Penguatan Kapasitas SDM Berkarakter yang unggul utamanya bidang kesehatan dan pendidikan serta kompetensi Angkatan Kerja yang match dengan kebutuhan sektor swasta (user)			1.275.231.100,00	DINAS KESEHATAN
	1.02.01.2.08.0004	Penyediaan Jasa Pelayanan Umum Kantor																		
			Jumlah Laporan Penyediaan Jasa Pelayanan Umum Kantor yang Disediakan				1 Laporan	1 Laporan	920.960.000,00	10.173.991.200,00	9.909.858.800,00	8.988.898.800,00	Kab. Sidoarjo, Semua Kecamatan, Semua Kel/Desa	PENDAPATAN ASLI DAERAH (PAD)	Memperkuat pembangunan sumber daya manusia (SDM), sains, teknologi, pendidikan, kesehatan, prestasi olahraga, kesetaraan gender, serta penguatan peran perempuan, pemuda (generasi milenial dan generasi Z), dan penyandang disabilitas.	4. Penguatan Kapasitas SDM Berkarakter yang unggul utamanya bidang kesehatan dan pendidikan serta kompetensi Angkatan Kerja yang match dengan kebutuhan sektor swasta (user) 4. Penguatan Kapasitas SDM Berkarakter yang unggul utamanya bidang kesehatan dan pendidikan serta kompetensi Angkatan Kerja yang match dengan kebutuhan sektor swasta (user)			3.501.648.146,00	DINAS KESEHATAN

NO	KODE	URUSAN / BIDANG URUSAN / PROGRAM / KEGIATAN / SUB KEGIATAN	INDIKATOR PROGRAM / KEGIATAN / SUB KEGIATAN	TARGET AKHIR PERIODE RENSTRA OPD	REALISASI CAPAIAN RENJA OPD TAHUN 2023	PRAKIRAAN CAPAIAN TARGET RENJA OPD TAHUN 2024	CAPAIAN KINERJA DAN KERANGKA PENDANAAN										KELOMPOK SASARAN	PRAKIRAAN MAJU RENCANA TAHUN 2026		PERANGKAT DAERAH PENANGGUNG JAWAB
							TARGET 2025		PAGU INDIKATIF (Rp)			Bertambah/Berkurang (10-12)	LOKASI	SUMBER DANA	PRIORITAS			TARGET	PAGU INDIKATIF (Rp)	
							SEBELUM	SESUDAH	RKPD 2025	APBD 2025	RKPD PERUBAHAN 2025				NASIONAL	DAERAH				
1	2	3	4	5	6	7	8	9	10	11	12	13	14	15	16	17	18	19	20	21
	1.02.01.2.09	Pemeliharaan Barang Milik Daerah Penunjang Urusan Pemerintahan Daerah	*Persentase barang milik daerah penunjang urusan pemerintahan daerah yang dilakukan pemeliharaan*				100 %	100 %	2.245.249.000,00	968.050.000,00	879.247.500,00	-1.366.001.500,00			Memperkuat pembangunan sumber daya manusia (SDM), sains, teknologi, pendidikan, kesehatan, prestasi olahraga, kesetaraan gender, serta penguatan peran perempuan, pemuda (generasi milenial dan generasi Z), dan penyandang disabilitas.	4. Penguatan Kapasitas SDM Berkarakter yang unggul utamanya bidang kesehatan dan pendidikan serta kompetensi Angkatan Kerja yang match dengan kebutuhan sektor swasta (user) 4. Penguatan Kapasitas SDM Berkarakter yang unggul utamanya bidang kesehatan dan pendidikan serta kompetensi Angkatan Kerja yang match dengan kebutuhan sektor swasta (user)	Masyarakat Kabupaten Sidoarjo		4.224.514.140,00	DINAS KESEHATAN
	1.02.01.2.09.0001	Penyediaan Jasa Pemeliharaan, Biaya Pemeliharaan, dan Pajak Kendaraan Perorangan Dinas atau Kendaraan Dinas Jabatan																		
			Jumlah Kendaraan Perorangan Dinas atau Kendaraan Dinas Jabatan yang Dipelihara dan dibayarkan Pajaknya				4 Unit	4 Unit	145.000.000,00	290.000.000,00	145.000.000,00	0,00	Kab. Sidoarjo, Semua Kecamatan, Semua Kel/Desa	PENDAPATAN ASLI DAERAH (PAD)	Memperkuat pembangunan sumber daya manusia (SDM), sains, teknologi, pendidikan, kesehatan, prestasi olahraga, kesetaraan gender, serta penguatan peran perempuan, pemuda (generasi milenial dan generasi Z), dan penyandang disabilitas.	4. Penguatan Kapasitas SDM Berkarakter yang unggul utamanya bidang kesehatan dan pendidikan serta kompetensi Angkatan Kerja yang match dengan kebutuhan sektor swasta (user) 4. Penguatan Kapasitas SDM Berkarakter yang unggul utamanya bidang kesehatan dan pendidikan serta kompetensi Angkatan Kerja yang match dengan kebutuhan sektor swasta (user)			270.858.500,00	DINAS KESEHATAN
	1.02.01.2.09.0002	Penyediaan Jasa Pemeliharaan, Biaya Pemeliharaan, Pajak dan Perizinan Kendaraan Dinas Operasional atau Lapangan																		
			Jumlah Kendaraan Dinas Operasional atau Lapangan yang Dipelihara dan dibayarkan Pajak dan Perizinannya				36 Unit	36 Unit	137.000.000,00	143.500.000,00	143.500.000,00	6.500.000,00	Kab. Sidoarjo, Semua Kecamatan, Semua Kel/Desa	PENDAPATAN ASLI DAERAH (PAD)	Memperkuat pembangunan sumber daya manusia (SDM), sains, teknologi, pendidikan, kesehatan, prestasi olahraga, kesetaraan gender, serta penguatan peran perempuan, pemuda (generasi milenial dan generasi Z), dan penyandang disabilitas.	4. Penguatan Kapasitas SDM Berkarakter yang unggul utamanya bidang kesehatan dan pendidikan serta kompetensi Angkatan Kerja yang match dengan kebutuhan sektor swasta (user) 4. Penguatan Kapasitas SDM Berkarakter yang unggul utamanya bidang kesehatan dan pendidikan serta kompetensi Angkatan Kerja yang match dengan kebutuhan sektor swasta (user)			431.909.500,00	DINAS KESEHATAN
	1.02.01.2.09.0005	Pemeliharaan Mebel																		
			Jumlah Mebel yang Dipelihara				100 Unit	100 Unit	10.000.000,00	10.000.000,00	10.000.000,00	0,00	Kab. Sidoarjo, Semua Kecamatan, Semua Kel/Desa	PENDAPATAN ASLI DAERAH (PAD)	Memperkuat pembangunan sumber daya manusia (SDM), sains, teknologi, pendidikan, kesehatan, prestasi olahraga, kesetaraan gender, serta penguatan peran perempuan, pemuda (generasi milenial dan generasi Z), dan penyandang disabilitas.	4. Penguatan Kapasitas SDM Berkarakter yang unggul utamanya bidang kesehatan dan pendidikan serta kompetensi Angkatan Kerja yang match dengan kebutuhan sektor swasta (user) 4. Penguatan Kapasitas SDM Berkarakter yang unggul utamanya bidang kesehatan dan pendidikan serta kompetensi Angkatan Kerja yang match dengan kebutuhan sektor swasta (user)			73.205.000,00	DINAS KESEHATAN
	1.02.01.2.09.0006	Pemeliharaan Peralatan dan Mesin Lainnya																		
			Jumlah Peralatan dan Mesin Lainnya yang Dipelihara				10 Unit	10 Unit	173.000.000,00	314.300.000,00	262.800.000,00	89.800.000,00	Kab. Sidoarjo, Semua Kecamatan, Semua Kel/Desa	PENDAPATAN ASLI DAERAH (PAD)	Memperkuat pembangunan sumber daya manusia (SDM), sains, teknologi, pendidikan, kesehatan, prestasi olahraga, kesetaraan gender, serta penguatan peran perempuan, pemuda (generasi milenial dan generasi Z), dan penyandang disabilitas.	4. Penguatan Kapasitas SDM Berkarakter yang unggul utamanya bidang kesehatan dan pendidikan serta kompetensi Angkatan Kerja yang match dengan kebutuhan sektor swasta (user) 4. Penguatan Kapasitas SDM Berkarakter yang unggul utamanya bidang kesehatan dan pendidikan serta kompetensi Angkatan Kerja yang match dengan kebutuhan sektor swasta (user)			361.632.700,00	DINAS KESEHATAN
	1.02.01.2.09.0009	Pemeliharaan/Rehabilitasi Gedung Kantor dan Bangunan Lainnya																		

NO	KODE	URUSAN / BIDANG URUSAN / PROGRAM / KEGIATAN / SUB KEGIATAN	INDIKATOR PROGRAM / KEGIATAN / SUB KEGIATAN	TARGET AKHIR PERIODE RENSTRA OPD	REALISASI CAPAIAN RENJA OPD TAHUN 2023	PRAKIRAAN CAPAIAN TARGET RENJA OPD TAHUN 2024	CAPAIAN KINERJA DAN KERANGKA PENDANAAN										KELOMPOK SASARAN	PRAKIRAAN MAJU RENCANA TAHUN 2026		PERANGKAT DAERAH PENANGGUNG JAWAB
							TARGET 2025		PAGU INDIKATIF (Rp)			Bertambah/Berkurang (10-12)	LOKASI	SUMBER DANA	PRIORITAS			TARGET	PAGU INDIKATIF (Rp)	
							SEBELUM	SESUDAH	RKPD 2025	APBD 2025	RKPD PERUBAHAN 2025				NASIONAL	DAERAH				
1	2	3	4	5	6	7	8	9	10	11	12	13	14	15	16	17	18	19	20	21
			Jumlah Gedung Kantor dan Bangunan Lainnya yang Dipelihara/Direhabilitasi				1 Unit	1 Unit	1.750.249.000,00	180.250.000,00	287.947.500,00	-1.462.301.500,00	Kab. Sidoarjo, Semua Kecamatan, Semua Kel/Desa	PENDAPATAN ASLI DAERAH (PAD)	Memperkuat pembangunan sumber daya manusia (SDM), sains, teknologi, pendidikan, kesehatan, prestasi olahraga, kesetaraan gender, serta penguatan peran perempuan, pemuda (generasi milenial dan generasi Z), dan penyandang disabilitas.	4. Penguatan Kapasitas SDM Berkarakter yang unggul utamanya bidang kesehatan dan pendidikan serta kompetensi Angkatan Kerja yang match dengan kebutuhan sektor swasta (user) 4. Penguatan Kapasitas SDM Berkarakter yang unggul utamanya bidang kesehatan dan pendidikan serta kompetensi Angkatan Kerja yang match dengan kebutuhan sektor swasta (user)			380.666.000,00	DINAS KESEHATAN
	1.02.01.2.09.0010	Pemeliharaan/Rehabilitasi Sarana dan Prasarana Gedung Kantor atau Bangunan Lainnya																		
			Jumlah Sarana dan Prasarana Gedung Kantor atau Bangunan Lainnya yang Dipelihara/Direhabilitasi				4 Unit	4 Unit	30.000.000,00	30.000.000,00	30.000.000,00	0,00	Kab. Sidoarjo, Semua Kecamatan, Semua Kel/Desa	PENDAPATAN ASLI DAERAH (PAD)	Memperkuat pembangunan sumber daya manusia (SDM), sains, teknologi, pendidikan, kesehatan, prestasi olahraga, kesetaraan gender, serta penguatan peran perempuan, pemuda (generasi milenial dan generasi Z), dan penyandang disabilitas.	4. Penguatan Kapasitas SDM Berkarakter yang unggul utamanya bidang kesehatan dan pendidikan serta kompetensi Angkatan Kerja yang match dengan kebutuhan sektor swasta (user) 4. Penguatan Kapasitas SDM Berkarakter yang unggul utamanya bidang kesehatan dan pendidikan serta kompetensi Angkatan Kerja yang match dengan kebutuhan sektor swasta (user)			2.706.242.440,00	DINAS KESEHATAN
2.	**1.02.02**	**PROGRAM PEMENUHAN UPAYA KESEHATAN PERORANGAN DAN UPAYA KESEHATAN MASYARAKAT**	**Persentase Desa ODF (Open Defecation Free) Persentase penderita hipertensi yang mendapatkan pelayanan kesehatan sesuai standar Persentase penduduk yang mempunyai Jaminan Kesehatan Persentase KLB yang tertangani <24 jam Persentase Fasilitas Kesehatan tingkat pertama yang terakreditasi AKB AKI Persentase Balita Stunting Persentase penyehat tradisional yang memiliki STPT (Surat Terdaftar Penyehat Tradisional) Persentase keluarga yang disurvei KS (Keluarga Sehat)**				**100 26 3,13 49,85 7,34 85 90 95 % % Per 1.000 Kelahiran Hidup Per 100.000 Kelahiran Hidup % % % %**	**100 100,00 100.00 100.000 26 3.13 49.85 6 85 95 % % % % Per 1.000 KH per 100.000 KH % % %**	**207.678.660.225,00**	**257.148.221.769,00**	**270.729.319.341,00**	**326.486.068.749,00**							**534.164.728.974,00**	
	1.02.02.2.01	Penyediaan Fasilitas Pelayanan Kesehatan untuk UKM dan UKP Kewenangan Daerah Kabupaten/Kota	*Persentase pemenuhan kebutuhan bahan habis pakai sesuai perencanaan Persentase pemenuhan kebutuhan obat sesuai perencanaan Persentase Pemenuhan sarana, prasarana, dan peralatan kesehatan sesuai standar di Puskesmas (akumulasi 60 % sesuai ASPAK) Rasio Puskesmas terhadap Jumlah Penduduk*				1 : 62744 jumlah penduduk 82 % 90 %	1 : 62744 jumlah penduduk 82 % 90 %	48.963.426.445,00	101.823.037.007,00	104.468.985.638,00	55.505.559.193,00			Memperkuat pembangunan sumber daya manusia (SDM), sains, teknologi, pendidikan, kesehatan, prestasi olahraga, kesetaraan gender, serta penguatan peran perempuan, pemuda (generasi milenial dan generasi Z), dan penyandang disabilitas.	4. Penguatan Kapasitas SDM Berkarakter yang unggul utamanya bidang kesehatan dan pendidikan serta kompetensi Angkatan Kerja yang match dengan kebutuhan sektor swasta (user) 4. Penguatan Kapasitas SDM Berkarakter yang unggul utamanya bidang kesehatan dan pendidikan serta kompetensi Angkatan Kerja yang match dengan kebutuhan sektor swasta (user)	Masyarakat Kabupaten Sidoarjo		179.042.696.222,00	DINAS KESEHATAN
	1.02.02.2.01.0001	Pembangunan Rumah Sakit beserta Sarana dan Prasarana Pendukungnya																		
			Jumlah Rumah Sakit Baru yang Memenuhi Rasio Tempat Tidur Terhadap Jumlah Penduduk Minimal 1:1000				1 Unit	1 Unit	50.000.000,00	0,00	0,00	-50.000.000,00	Kab. Sidoarjo, Semua Kecamatan, Semua Kel/Desa	PENDAPATAN ASLI DAERAH (PAD)	Memperkuat pembangunan sumber daya manusia (SDM), sains, teknologi, pendidikan, kesehatan, prestasi olahraga, kesetaraan gender, serta penguatan peran perempuan, pemuda (generasi milenial dan generasi Z), dan penyandang disabilitas.	4. Penguatan Kapasitas SDM Berkarakter yang unggul utamanya bidang kesehatan dan pendidikan serta kompetensi Angkatan Kerja yang match dengan kebutuhan sektor swasta (user) 4. Penguatan Kapasitas SDM Berkarakter yang unggul utamanya bidang kesehatan dan pendidikan serta kompetensi Angkatan Kerja yang match dengan kebutuhan sektor swasta (user)			0,00	DINAS KESEHATAN
	1.02.02.2.01.0001	Pembangunan Rumah Sakit beserta Sarana dan Prasarana Pendukungnya																		

NO	KODE	URUSAN / BIDANG URUSAN / PROGRAM / KEGIATAN / SUB KEGIATAN	INDIKATOR PROGRAM / KEGIATAN / SUB KEGIATAN	TARGET AKHIR PERIODE RENSTRA OPD	REALISASI CAPAIAN RENJA OPD TAHUN 2023	PRAKIRAAN CAPAIAN TARGET RENJA OPD TAHUN 2024	CAPAIAN KINERJA DAN KERANGKA PENDANAAN										KELOMPOK SASARAN	PRAKIRAAN MAJU RENCANA TAHUN 2026		PERANGKAT DAERAH PENANGGUNG JAWAB
							TARGET 2025		PAGU INDIKATIF (Rp)			Bertambah/Berkurang (10-12)	LOKASI	SUMBER DANA	PRIORITAS			TARGET	PAGU INDIKATIF (Rp)	
							SEBELUM	SESUDAH	RKPD 2025	APBD 2025	RKPD PERUBAHAN 2025				NASIONAL	DAERAH				
1	2	3	4	5	6	7	8	9	10	11	12	13	14	15	16	17	18	19	20	21
			Jumlah Rumah Sakit Baru yang Memenuhi Rasio Tempat Tidur Terhadap Jumlah Penduduk Minimal 1:1000				-	-	0,00	60.159.365.000,00	60.143.865.000,00	60.143.865.000,00	Kab. Sidoarjo, Semua Kecamatan, Semua Kel/Desa	PENDAPATAN ASLI DAERAH (PAD) DAU YANG DITENTUKAN PENGGUNAANNYA BIDANG KESEHATAN	Memperkuat pembangunan sumber daya manusia (SDM), sains, teknologi, pendidikan, kesehatan, prestasi olahraga, kesetaraan gender, serta penguatan peran perempuan, pemuda (generasi milenial dan generasi Z), dan penyandang disabilitas.	4. Penguatan Kapasitas SDM Berkarakter yang unggul utamanya bidang kesehatan dan pendidikan serta kompetensi Angkatan Kerja yang match dengan kebutuhan sektor swasta (user) 4. Penguatan Kapasitas SDM Berkarakter yang unggul utamanya bidang kesehatan dan pendidikan serta kompetensi Angkatan Kerja yang match dengan kebutuhan sektor swasta (user)			0,00	DINAS KESEHATAN
	1.02.02.2.01.0002	Pembangunan Puskesmas																		
			Jumlah Pusat Kesehatan Masyarakat (Puskesmas) yang Dibangun				1 Unit	1 Unit	1.102.400.000,00	1.045.499.880,00	1.245.499.880,00	143.099.880,00	Kab. Sidoarjo, Semua Kecamatan, Semua Kel/Desa	PENDAPATAN ASLI DAERAH (PAD) DAK FISIK-BIDANG KESEHATAN-PENGUATAN SISTEM KESEHATAN	Memperkuat pembangunan sumber daya manusia (SDM), sains, teknologi, pendidikan, kesehatan, prestasi olahraga, kesetaraan gender, serta penguatan peran perempuan, pemuda (generasi milenial dan generasi Z), dan penyandang disabilitas.	4. Penguatan Kapasitas SDM Berkarakter yang unggul utamanya bidang kesehatan dan pendidikan serta kompetensi Angkatan Kerja yang match dengan kebutuhan sektor swasta (user) 4. Penguatan Kapasitas SDM Berkarakter yang unggul utamanya bidang kesehatan dan pendidikan serta kompetensi Angkatan Kerja yang match dengan kebutuhan sektor swasta (user)			26.284.834.871,00	DINAS KESEHATAN
	1.02.02.2.01.0006	Pengembangan Puskesmas																		
			Jumlah Puskesmas yang Ditingkatkan Sarana, Prasarana, Alat Kesehatan dan SDM agar Sesuai Standar				32 Unit	32 Unit	42.691.710,00	30.000,00	330.030.000,00	287.338.290,00	Kab. Sidoarjo, Semua Kecamatan, Semua Kel/Desa	PENDAPATAN ASLI DAERAH (PAD)	Memperkuat pembangunan sumber daya manusia (SDM), sains, teknologi, pendidikan, kesehatan, prestasi olahraga, kesetaraan gender, serta penguatan peran perempuan, pemuda (generasi milenial dan generasi Z), dan penyandang disabilitas.	4. Penguatan Kapasitas SDM Berkarakter yang unggul utamanya bidang kesehatan dan pendidikan serta kompetensi Angkatan Kerja yang match dengan kebutuhan sektor swasta (user) 4. Penguatan Kapasitas SDM Berkarakter yang unggul utamanya bidang kesehatan dan pendidikan serta kompetensi Angkatan Kerja yang match dengan kebutuhan sektor swasta (user)			50.000.000,00	DINAS KESEHATAN
	1.02.02.2.01.0009	Rehabilitasi dan Pemeliharaan Puskesmas																		
			Jumlah Sarana, Prasarana dan Alat Kesehatan yang Telah Dilakukan Rehabilitasi dan Pemeliharaan Oleh Puskesmas				1 Unit	1 Unit	959.732.800,00	1.900.324.590,00	1.911.559.789,00	951.826.989,00	Kab. Sidoarjo, Semua Kecamatan, Semua Kel/Desa	PENDAPATAN ASLI DAERAH (PAD) DAU YANG DITENTUKAN PENGGUNAANNYA BIDANG KESEHATAN DAK FISIK-BIDANG KESEHATAN-PENGUATAN SISTEM KESEHATAN	Memperkuat pembangunan sumber daya manusia (SDM), sains, teknologi, pendidikan, kesehatan, prestasi olahraga, kesetaraan gender, serta penguatan peran perempuan, pemuda (generasi milenial dan generasi Z), dan penyandang disabilitas.	4. Penguatan Kapasitas SDM Berkarakter yang unggul utamanya bidang kesehatan dan pendidikan serta kompetensi Angkatan Kerja yang match dengan kebutuhan sektor swasta (user) 4. Penguatan Kapasitas SDM Berkarakter yang unggul utamanya bidang kesehatan dan pendidikan serta kompetensi Angkatan Kerja yang match dengan kebutuhan sektor swasta (user)			8.203.718.325,00	DINAS KESEHATAN
	1.02.02.2.01.0014	Pengadaan Alat Kesehatan/Alat Penunjang Medik Fasilitas Pelayanan Kesehatan																		
			Jumlah Alat Kesehatan/Alat Penunjang Medik Fasilitas Pelayanan Kesehatan yang Disediakan				125 Unit	125 Unit	23.095.231.635,00	2.434.806.893,00	2.430.802.136,00	-20.664.429.499,00	Kab. Sidoarjo, Semua Kecamatan, Semua Kel/Desa	PENDAPATAN ASLI DAERAH (PAD) DAU YANG DITENTUKAN PENGGUNAANNYA BIDANG KESEHATAN	Memperkuat pembangunan sumber daya manusia (SDM), sains, teknologi, pendidikan, kesehatan, prestasi olahraga, kesetaraan gender, serta penguatan peran perempuan, pemuda (generasi milenial dan generasi Z), dan penyandang disabilitas.	4. Penguatan Kapasitas SDM Berkarakter yang unggul utamanya bidang kesehatan dan pendidikan serta kompetensi Angkatan Kerja yang match dengan kebutuhan sektor swasta (user) 4. Penguatan Kapasitas SDM Berkarakter yang unggul utamanya bidang kesehatan dan pendidikan serta kompetensi Angkatan Kerja yang match dengan kebutuhan sektor swasta (user)			64.445.687.932,00	DINAS KESEHATAN
	1.02.02.2.01.0015	Pengadaan dan Pemeliharaan Alat Kalibrasi																		

NO	KODE	URUSAN / BIDANG URUSAN / PROGRAM / KEGIATAN / SUB KEGIATAN	INDIKATOR PROGRAM / KEGIATAN / SUB KEGIATAN	TARGET AKHIR PERIODE RENSTRA OPD	REALISASI CAPAIAN RENJA OPD TAHUN 2023	PRAKIRAAN CAPAIAN TARGET RENJA OPD TAHUN 2024	CAPAIAN KINERJA DAN KERANGKA PENDANAAN										KELOMPOK SASARAN	PRAKIRAAN MAJU RENCANA TAHUN 2026		PERANGKAT DAERAH PENANGGUNG JAWAB
							TARGET 2025		PAGU INDIKATIF (Rp)			Bertambah/Berkurang (10-12)	LOKASI	SUMBER DANA	PRIORITAS			TARGET	PAGU INDIKATIF (Rp)	
							SEBELUM	SESUDAH	RKPD 2025	APBD 2025	RKPD PERUBAHAN 2025				NASIONAL	DAERAH				
1	2	3	4	5	6	7	8	9	10	11	12	13	14	15	16	17	18	19	20	21
			Jumlah Penyediaan dan Pemeliharaan Alat Uji dan Kalibrasi Pada Unit Pemeliharaan Fasilitas Kesehatan Regional/Regional Maintainance Center				65 Unit	65 Unit	0,00	0,00	1.158.857.200,00	1.158.857.200,00	Kab. Sidoarjo, Semua Kecamatan, Semua Kel/Desa	DBH CUKAI HASIL TEMBAKAU (CHT)	Memperkuat pembangunan sumber daya manusia (SDM), sains, teknologi, pendidikan, kesehatan, prestasi olahraga, kesetaraan gender, serta penguatan peran perempuan, pemuda (generasi milenial dan generasi Z), dan penyandang disabilitas.	4. Penguatan Kapasitas SDM Berkarakter yang unggul utamanya bidang kesehatan dan pendidikan serta kompetensi Angkatan Kerja yang match dengan kebutuhan sektor swasta (user) 4. Penguatan Kapasitas SDM Berkarakter yang unggul utamanya bidang kesehatan dan pendidikan serta kompetensi Angkatan Kerja yang match dengan kebutuhan sektor swasta (user)			38.720.269.407,00	DINAS KESEHATAN
	1.02.02.2.01.0020	Pemeliharaan Rutin dan Berkala Alat Kesehatan/Alat Penunjang Medik Fasilitas Pelayanan Kesehatan																		
			Jumlah Alat Kesehatan/Alat Penunjang Medik Fasilitas Layanan Kesehatan yang Terpelihara Sesuai Standar				100 Unit	100 Unit	1.513.882.700,00	1.321.726.736,00	255.869.536,00	-1.258.013.164,00	Kab. Sidoarjo, Semua Kecamatan, Semua Kel/Desa	PENDAPATAN ASLI DAERAH (PAD) DBH CUKAI HASIL TEMBAKAU (CHT) DAU YANG DITENTUKAN PENGGUNAANNYA BIDANG KESEHATAN	Memperkuat pembangunan sumber daya manusia (SDM), sains, teknologi, pendidikan, kesehatan, prestasi olahraga, kesetaraan gender, serta penguatan peran perempuan, pemuda (generasi milenial dan generasi Z), dan penyandang disabilitas.	4. Penguatan Kapasitas SDM Berkarakter yang unggul utamanya bidang kesehatan dan pendidikan serta kompetensi Angkatan Kerja yang match dengan kebutuhan sektor swasta (user) 4. Penguatan Kapasitas SDM Berkarakter yang unggul utamanya bidang kesehatan dan pendidikan serta kompetensi Angkatan Kerja yang match dengan kebutuhan sektor swasta (user)			1.171.280.000,00	DINAS KESEHATAN
	1.02.02.2.01.0023	Pengadaan Obat, Bahan Habis Pakai, Bahan Medis Habis Pakai,, Vaksin, Makanan dan Minuman di Fasilitas Kesehatan																		
			Jumlah Obat, Bahan Habis Pakai, Bahan Medis Habis Pakai, Vaksin, Makanan dan Minuman di Fasilitas Kesehatan yang disediakan				65 Paket	65 Paket	22.009.939.700,00	34.960.443.908,00	36.991.662.097,00	14.981.722.397,00	Kab. Sidoarjo, Semua Kecamatan, Semua Kel/Desa	PENDAPATAN ASLI DAERAH (PAD) DBH CUKAI HASIL TEMBAKAU (CHT) DAU YANG DITENTUKAN PENGGUNAANNYA BIDANG KESEHATAN DAK NON FISIK-DANA BOK-BOK DINAS-BOK KABUPATEN/KOTA	Memperkuat pembangunan sumber daya manusia (SDM), sains, teknologi, pendidikan, kesehatan, prestasi olahraga, kesetaraan gender, serta penguatan peran perempuan, pemuda (generasi milenial dan generasi Z), dan penyandang disabilitas.	4. Penguatan Kapasitas SDM Berkarakter yang unggul utamanya bidang kesehatan dan pendidikan serta kompetensi Angkatan Kerja yang match dengan kebutuhan sektor swasta (user) 4. Penguatan Kapasitas SDM Berkarakter yang unggul utamanya bidang kesehatan dan pendidikan serta kompetensi Angkatan Kerja yang match dengan kebutuhan sektor swasta (user)			38.720.269.407,00	DINAS KESEHATAN
	1.02.02.2.01.0026	Distribusi Alat Kesehatan, Obat, Bahan Habis Pakai, Bahan Medis Habis Pakai, Vaksin, Makanan dan Minuman ke Fasilitas Kesehatan																		
			Jumlah distribusi Alat Kesehatan, Obat, Bahan Habis Pakai, Bahan Medis Habis Pakai, Vaksin, Makanan ke Fasilitas Kesehatan				32 Paket	0 Paket	0,00	0,00	0,00	0,00	Kab. Sidoarjo, Semua Kecamatan, Semua Kel/Desa	PENDAPATAN ASLI DAERAH (PAD)	Memperkuat pembangunan sumber daya manusia (SDM), sains, teknologi, pendidikan, kesehatan, prestasi olahraga, kesetaraan gender, serta penguatan peran perempuan, pemuda (generasi milenial dan generasi Z), dan penyandang disabilitas.	4. Penguatan Kapasitas SDM Berkarakter yang unggul utamanya bidang kesehatan dan pendidikan serta kompetensi Angkatan Kerja yang match dengan kebutuhan sektor swasta (user) 4. Penguatan Kapasitas SDM Berkarakter yang unggul utamanya bidang kesehatan dan pendidikan serta kompetensi Angkatan Kerja yang match dengan kebutuhan sektor swasta (user)			236.317.453,00	DINAS KESEHATAN
	1.02.02.2.02	Penyediaan Layanan Kesehatan untuk UKM dan UKP Rujukan Tingkat Daerah Kabupaten/Kota	*Angka keberhasilan pengobatan Tuberkulosis* *Persentase balita stunting yang ditangani (TB/U atau PB/U)* *Persentase Desa/Kelurahan UCI* *Persentase Desa ODF* *Persentase penyehat tradisional yang memiliki STPT (Surat Terdaftar Penyehat Tradisional)* *Persentase populasi usia 15-59 tahun yang dilakukan deteksi dini faktor risiko PTM* *Presentase penduduk yang mendapatkan Jaminan Kesehatan* *Presentase Puskesmas yang memiliki akreditasi minimal madya*				100 % 80 % 85 % >90 % 91 %	100 % 80 % 85 % 90 % 91 %	154.780.442.936,00	153.450.766.030,00	164.415.764.971,00	9.635.322.035,00			Memperkuat pembangunan sumber daya manusia (SDM), sains, teknologi, pendidikan, kesehatan, prestasi olahraga, kesetaraan gender, serta penguatan peran perempuan, pemuda (generasi milenial dan generasi Z), dan penyandang disabilitas.	4. Penguatan Kapasitas SDM Berkarakter yang unggul utamanya bidang kesehatan dan pendidikan serta kompetensi Angkatan Kerja yang match dengan kebutuhan sektor swasta (user) 4. Penguatan Kapasitas SDM Berkarakter yang unggul utamanya bidang kesehatan dan pendidikan serta kompetensi Angkatan Kerja yang match dengan kebutuhan sektor swasta (user)	Masyarakat Kabupaten Sidoarjo		344.684.566.539,00	DINAS KESEHATAN
	1.02.02.2.02.0001	Pengelolaan Pelayanan Kesehatan Ibu Hamil																		

NO	KODE	URUSAN / BIDANG URUSAN / PROGRAM / KEGIATAN / SUB KEGIATAN	INDIKATOR PROGRAM / KEGIATAN / SUB KEGIATAN	TARGET AKHIR PERIODE RENSTRA OPD	REALISASI CAPAIAN RENJA OPD TAHUN 2023	PRAKIRAAN CAPAIAN TARGET RENJA OPD TAHUN 2024	CAPAIAN KINERJA DAN KERANGKA PENDANAAN										KELOMPOK SASARAN	PRAKIRAAN MAJU RENCANA TAHUN 2026		PERANGKAT DAERAH PENANGGUNG JAWAB
							TARGET 2025		PAGU INDIKATIF (Rp)			Bertambah/Berkurang (10-12)	LOKASI	SUMBER DANA	PRIORITAS			TARGET	PAGU INDIKATIF (Rp)	
							SEBELUM	SESUDAH	RKPD 2025	APBD 2025	RKPD PERUBAHAN 2025				NASIONAL	DAERAH				
1	2	3	4	5	6	7	8	9	10	11	12	13	14	15	16	17	18	19	20	21
			Jumlah Ibu Hamil yang Mendapatkan Pelayanan Kesehatan Sesuai Standar				39246 Orang	39246 Orang	255.166.390,00	244.919.350,00	231.603.000,00	-23.563.390,00	Kab. Sidoarjo, Semua Kecamatan, Semua Kel/Desa	PENDAPATAN ASLI DAERAH (PAD) DAU YANG DITENTUKAN PENGGUNAANNYA BIDANG KESEHATAN	Memperkuat pembangunan sumber daya manusia (SDM), sains, teknologi, pendidikan, kesehatan, prestasi olahraga, kesetaraan gender, serta penguatan peran perempuan, pemuda (generasi milenial dan generasi Z), dan penyandang disabilitas.	4. Penguatan Kapasitas SDM Berkarakter yang unggul utamanya bidang kesehatan dan pendidikan serta kompetensi Angkatan Kerja yang match dengan kebutuhan sektor swasta (user) 4. Penguatan Kapasitas SDM Berkarakter yang unggul utamanya bidang kesehatan dan pendidikan serta kompetensi Angkatan Kerja yang match dengan kebutuhan sektor swasta (user)			2.206.860.624,00	DINAS KESEHATAN
	1.02.02.2.02.0002	Pengelolaan Pelayanan Kesehatan Ibu Bersalin																		
			Jumlah Ibu Bersalin yang Mendapatkan Pelayanan Kesehatan Sesuai Standar				37462 Orang	37462 Orang	53.730.000,00	29.985.000,00	29.595.000,00	-24.135.000,00	Kab. Sidoarjo, Semua Kecamatan, Semua Kel/Desa	PENDAPATAN ASLI DAERAH (PAD)	Memperkuat pembangunan sumber daya manusia (SDM), sains, teknologi, pendidikan, kesehatan, prestasi olahraga, kesetaraan gender, serta penguatan peran perempuan, pemuda (generasi milenial dan generasi Z), dan penyandang disabilitas.	4. Penguatan Kapasitas SDM Berkarakter yang unggul utamanya bidang kesehatan dan pendidikan serta kompetensi Angkatan Kerja yang match dengan kebutuhan sektor swasta (user) 4. Penguatan Kapasitas SDM Berkarakter yang unggul utamanya bidang kesehatan dan pendidikan serta kompetensi Angkatan Kerja yang match dengan kebutuhan sektor swasta (user)			362.765.547,00	DINAS KESEHATAN
	1.02.02.2.02.0003	Pengelolaan Pelayanan Kesehatan Bayi Baru Lahir																		
			Jumlah Bayi Baru Lahir yang Mendapatkan Pelayanan Kesehatan Sesuai Standar				35679 Orang	35679 Orang	618.287.500,00	210.612.500,00	210.492.500,00	-407.795.000,00	Kab. Sidoarjo, Semua Kecamatan, Semua Kel/Desa	PENDAPATAN ASLI DAERAH (PAD)	Memperkuat pembangunan sumber daya manusia (SDM), sains, teknologi, pendidikan, kesehatan, prestasi olahraga, kesetaraan gender, serta penguatan peran perempuan, pemuda (generasi milenial dan generasi Z), dan penyandang disabilitas.	4. Penguatan Kapasitas SDM Berkarakter yang unggul utamanya bidang kesehatan dan pendidikan serta kompetensi Angkatan Kerja yang match dengan kebutuhan sektor swasta (user) 4. Penguatan Kapasitas SDM Berkarakter yang unggul utamanya bidang kesehatan dan pendidikan serta kompetensi Angkatan Kerja yang match dengan kebutuhan sektor swasta (user)			467.504.465,00	DINAS KESEHATAN
	1.02.02.2.02.0004	Pengelolaan Pelayanan Kesehatan Balita																		
			Jumlah Balita yang Mendapatkan Pelayanan Kesehatan Sesuai Standar				148632 Orang	148632 Orang	27.852.005,00	27.852.005,00	27.852.005,00	0,00	Kab. Sidoarjo, Semua Kecamatan, Semua Kel/Desa	PENDAPATAN ASLI DAERAH (PAD)	Memperkuat pembangunan sumber daya manusia (SDM), sains, teknologi, pendidikan, kesehatan, prestasi olahraga, kesetaraan gender, serta penguatan peran perempuan, pemuda (generasi milenial dan generasi Z), dan penyandang disabilitas.	4. Penguatan Kapasitas SDM Berkarakter yang unggul utamanya bidang kesehatan dan pendidikan serta kompetensi Angkatan Kerja yang match dengan kebutuhan sektor swasta (user) 4. Penguatan Kapasitas SDM Berkarakter yang unggul utamanya bidang kesehatan dan pendidikan serta kompetensi Angkatan Kerja yang match dengan kebutuhan sektor swasta (user)			634.503.239,00	DINAS KESEHATAN
	1.02.02.2.02.0005	Pengelolaan Pelayanan Kesehatan pada Usia Pendidikan Dasar																		
			Jumlah Anak Usia Pendidikan Dasar yang Mendapatkan Pelayanan Kesehatan Sesuai Standar				307910 Orang	307910 Orang	153.766.350,00	108.655.252,00	105.555.252,00	-48.211.098,00	Kab. Sidoarjo, Semua Kecamatan, Semua Kel/Desa	PENDAPATAN ASLI DAERAH (PAD)	Memperkuat pembangunan sumber daya manusia (SDM), sains, teknologi, pendidikan, kesehatan, prestasi olahraga, kesetaraan gender, serta penguatan peran perempuan, pemuda (generasi milenial dan generasi Z), dan penyandang disabilitas.	4. Penguatan Kapasitas SDM Berkarakter yang unggul utamanya bidang kesehatan dan pendidikan serta kompetensi Angkatan Kerja yang match dengan kebutuhan sektor swasta (user) 4. Penguatan Kapasitas SDM Berkarakter yang unggul utamanya bidang kesehatan dan pendidikan serta kompetensi Angkatan Kerja yang match dengan kebutuhan sektor swasta (user)			481.767.229,00	DINAS KESEHATAN
	1.02.02.2.02.0006	Pengelolaan Pelayanan Kesehatan pada Usia Produktif																		

NO	KODE	URUSAN / BIDANG URUSAN / PROGRAM / KEGIATAN / SUB KEGIATAN	INDIKATOR PROGRAM / KEGIATAN / SUB KEGIATAN	TARGET AKHIR PERIODE RENSTRA OPD	REALISASI CAPAIAN RENJA OPD TAHUN 2023	PRAKIRAAN CAPAIAN TARGET RENJA OPD TAHUN 2024	CAPAIAN KINERJA DAN KERANGKA PENDANAAN										KELOMPOK SASARAN	PRAKIRAAN MAJU RENCANA TAHUN 2026		PERANGKAT DAERAH PENANGGUNG JAWAB
							TARGET 2025		PAGU INDIKATIF (Rp)			Bertambah/Berkurang (10-12)	LOKASI	SUMBER DANA	PRIORITAS			TARGET	PAGU INDIKATIF (Rp)	
							SEBELUM	SESUDAH	RKPD 2025	APBD 2025	RKPD PERUBAHAN 2025				NASIONAL	DAERAH				
1	2	3	4	5	6	7	8	9	10	11	12	13	14	15	16	17	18	19	20	21
			Jumlah Penduduk Usia Produktif yang Mendapatkan Pelayanan Kesehatan Sesuai Standar				1668019 Orang	1668019 Orang	17.312.500,00	32.882.500,00	24.812.500,00	7.500.000,00	Kab. Sidoarjo, Semua Kecamatan, Semua Kel/Desa	PENDAPATAN ASLI DAERAH (PAD)	Memperkuat pembangunan sumber daya manusia (SDM), sains, teknologi, pendidikan, kesehatan, prestasi olahraga, kesetaraan gender, serta penguatan peran perempuan, pemuda (generasi milenial dan generasi Z), dan penyandang disabilitas.	4. Penguatan Kapasitas SDM Berkarakter yang unggul utamanya bidang kesehatan dan pendidikan serta kompetensi Angkatan Kerja yang match dengan kebutuhan sektor swasta (user) 4. Penguatan Kapasitas SDM Berkarakter yang unggul utamanya bidang kesehatan dan pendidikan serta kompetensi Angkatan Kerja yang match dengan kebutuhan sektor swasta (user)			229.765.166,00	DINAS KESEHATAN
	1.02.02.2.02.0007	Pengelolaan Pelayanan Kesehatan pada Usia Lanjut																		
			Jumlah Penduduk Usia Lanjut yang Mendapatkan Pelayanan Kesehatan Sesuai Standar				252651 Orang	252651 Orang	48.498.850,00	30.925.000,00	15.925.000,00	-32.573.850,00	Kab. Sidoarjo, Semua Kecamatan, Semua Kel/Desa	PENDAPATAN ASLI DAERAH (PAD) DAK NON FISIK-DANA BOK-BOK DINAS-BOK KAB UPATEN/KOTA	Memperkuat pembangunan sumber daya manusia (SDM), sains, teknologi, pendidikan, kesehatan, prestasi olahraga, kesetaraan gender, serta penguatan peran perempuan, pemuda (generasi milenial dan generasi Z), dan penyandang disabilitas.	4. Penguatan Kapasitas SDM Berkarakter yang unggul utamanya bidang kesehatan dan pendidikan serta kompetensi Angkatan Kerja yang match dengan kebutuhan sektor swasta (user) 4. Penguatan Kapasitas SDM Berkarakter yang unggul utamanya bidang kesehatan dan pendidikan serta kompetensi Angkatan Kerja yang match dengan kebutuhan sektor swasta (user)			1.181.886.672,00	DINAS KESEHATAN
	1.02.02.2.02.0008	Pengelolaan Pelayanan Kesehatan Penderita Hipertensi																		
			Jumlah Penderita Hipertensi yang Mendapatkan Pelayanan Kesehatan Sesuai Standar				616535 Orang	616535 Orang	4.383.191,00	4.383.191,00	4.383.191,00	0,00	Kab. Sidoarjo, Semua Kecamatan, Semua Kel/Desa	PENDAPATAN ASLI DAERAH (PAD)	Memperkuat pembangunan sumber daya manusia (SDM), sains, teknologi, pendidikan, kesehatan, prestasi olahraga, kesetaraan gender, serta penguatan peran perempuan, pemuda (generasi milenial dan generasi Z), dan penyandang disabilitas.	4. Penguatan Kapasitas SDM Berkarakter yang unggul utamanya bidang kesehatan dan pendidikan serta kompetensi Angkatan Kerja yang match dengan kebutuhan sektor swasta (user) 4. Penguatan Kapasitas SDM Berkarakter yang unggul utamanya bidang kesehatan dan pendidikan serta kompetensi Angkatan Kerja yang match dengan kebutuhan sektor swasta (user)			41.159.511,00	DINAS KESEHATAN
	1.02.02.2.02.0009	Pengelolaan Pelayanan Kesehatan Penderita Diabetes Melitus																		
			Jumlah Penderita Diabetes Melitus yang Mendapatkan Pelayanan Kesehatan Sesuai Standar				80666 Orang	80666 Orang	14.600.000,00	14.600.000,00	14.600.000,00	0,00	Kab. Sidoarjo, Semua Kecamatan, Semua Kel/Desa	PENDAPATAN ASLI DAERAH (PAD)	Memperkuat pembangunan sumber daya manusia (SDM), sains, teknologi, pendidikan, kesehatan, prestasi olahraga, kesetaraan gender, serta penguatan peran perempuan, pemuda (generasi milenial dan generasi Z), dan penyandang disabilitas.	4. Penguatan Kapasitas SDM Berkarakter yang unggul utamanya bidang kesehatan dan pendidikan serta kompetensi Angkatan Kerja yang match dengan kebutuhan sektor swasta (user) 4. Penguatan Kapasitas SDM Berkarakter yang unggul utamanya bidang kesehatan dan pendidikan serta kompetensi Angkatan Kerja yang match dengan kebutuhan sektor swasta (user)			89.273.498,00	DINAS KESEHATAN
	1.02.02.2.02.0010	Pengelolaan Pelayanan Kesehatan Orang dengan Gangguan Jiwa Berat																		
			Jumlah Orang yang Mendapatkan Pelayanan Kesehatan Orang dengan Gangguan Jiwa Berat Sesuai Standar				3438 Orang	3438 Orang	379.469.250,00	36.711.750,00	36.711.750,00	-342.757.500,00	Kab. Sidoarjo, Semua Kecamatan, Semua Kel/Desa	PENDAPATAN ASLI DAERAH (PAD)	Memperkuat pembangunan sumber daya manusia (SDM), sains, teknologi, pendidikan, kesehatan, prestasi olahraga, kesetaraan gender, serta penguatan peran perempuan, pemuda (generasi milenial dan generasi Z), dan penyandang disabilitas.	4. Penguatan Kapasitas SDM Berkarakter yang unggul utamanya bidang kesehatan dan pendidikan serta kompetensi Angkatan Kerja yang match dengan kebutuhan sektor swasta (user) 4. Penguatan Kapasitas SDM Berkarakter yang unggul utamanya bidang kesehatan dan pendidikan serta kompetensi Angkatan Kerja yang match dengan kebutuhan sektor swasta (user)			641.784.941,00	DINAS KESEHATAN
	1.02.02.2.02.0011	Pengelolaan Pelayanan Kesehatan Orang Terduga Tuberkulosis																		

NO	KODE	URUSAN / BIDANG URUSAN / PROGRAM / KEGIATAN / SUB KEGIATAN	INDIKATOR PROGRAM / KEGIATAN / SUB KEGIATAN	TARGET AKHIR PERIODE RENSTRA OPD	REALISASI CAPAIAN RENJA OPD TAHUN 2023	PRAKIRAAN CAPAIAN TARGET RENJA OPD TAHUN 2024	CAPAIAN KINERJA DAN KERANGKA PENDANAAN										KELOMPOK SASARAN	PRAKIRAAN MAJU RENCANA TAHUN 2026		PERANGKAT DAERAH PENANGGUNG JAWAB
							TARGET 2025		PAGU INDIKATIF (Rp)			Bertambah/Berkurang (10-12)	LOKASI	SUMBER DANA	PRIORITAS			TARGET	PAGU INDIKATIF (Rp)	
							SEBELUM	SESUDAH	RKPD 2025	APBD 2025	RKPD PERUBAHAN 2025				NASIONAL	DAERAH				
1	2	3	4	5	6	7	8	9	10	11	12	13	14	15	16	17	18	19	20	21
			Jumlah Orang Terduga Menderita Tuberkulosis yang Mendapatkan Pelayanan Sesuai Standar				27421 Orang	27421 Orang	132.803.100,00	4.824.117.160,00	4.522.797.160,00	4.389.994.060,00	Kab. Sidoarjo, Semua Kecamatan, Semua Kel/Desa	PENDAPATAN ASLI DAERAH (PAD)	Memperkuat pembangunan sumber daya manusia (SDM), sains, teknologi, pendidikan, kesehatan, prestasi olahraga, kesetaraan gender, serta penguatan peran perempuan, pemuda (generasi milenial dan generasi Z), dan penyandang disabilitas.	4. Penguatan Kapasitas SDM Berkarakter yang unggul utamanya bidang kesehatan dan pendidikan serta kompetensi Angkatan Kerja yang match dengan kebutuhan sektor swasta (user) 4. Penguatan Kapasitas SDM Berkarakter yang unggul utamanya bidang kesehatan dan pendidikan serta kompetensi Angkatan Kerja yang match dengan kebutuhan sektor swasta (user)			122.999.518,00	DINAS KESEHATAN
	1.02.02.2.02.0012	Pengelolaan Pelayanan Kesehatan Orang dengan Risiko Terinfeksi HIV																		
			Jumlah Orang Terduga Menderita HIV yang Mendapatkan Pelayanan Sesuai Standar				53731 Orang	53731 Orang	197.882.000,00	190.347.700,00	190.347.700,00	-7.534.300,00	Kab. Sidoarjo, Semua Kecamatan, Semua Kel/Desa	PENDAPATAN ASLI DAERAH (PAD)	Memperkuat pembangunan sumber daya manusia (SDM), sains, teknologi, pendidikan, kesehatan, prestasi olahraga, kesetaraan gender, serta penguatan peran perempuan, pemuda (generasi milenial dan generasi Z), dan penyandang disabilitas.	4. Penguatan Kapasitas SDM Berkarakter yang unggul utamanya bidang kesehatan dan pendidikan serta kompetensi Angkatan Kerja yang match dengan kebutuhan sektor swasta (user) 4. Penguatan Kapasitas SDM Berkarakter yang unggul utamanya bidang kesehatan dan pendidikan serta kompetensi Angkatan Kerja yang match dengan kebutuhan sektor swasta (user)			1.017.158.292,00	DINAS KESEHATAN
	1.02.02.2.02.0013	Pengelolaan Pelayanan Kesehatan bagi Penduduk pada Kondisi Kejadian Luar Biasa (KLB)																		
			Jumlah Dokumen Hasil Pengelolaan Pelayanan Kesehatan bagi Penduduk pada Kondisi Kejadian Luar Biasa (KLB) Sesuai Standar				12 Dokumen	12 Dokumen	4.087.500,00	4.087.500,00	4.087.500,00	0,00	Kab. Sidoarjo, Semua Kecamatan, Semua Kel/Desa	PENDAPATAN ASLI DAERAH (PAD)	Memperkuat pembangunan sumber daya manusia (SDM), sains, teknologi, pendidikan, kesehatan, prestasi olahraga, kesetaraan gender, serta penguatan peran perempuan, pemuda (generasi milenial dan generasi Z), dan penyandang disabilitas.	4. Penguatan Kapasitas SDM Berkarakter yang unggul utamanya bidang kesehatan dan pendidikan serta kompetensi Angkatan Kerja yang match dengan kebutuhan sektor swasta (user) 4. Penguatan Kapasitas SDM Berkarakter yang unggul utamanya bidang kesehatan dan pendidikan serta kompetensi Angkatan Kerja yang match dengan kebutuhan sektor swasta (user)			12.737.670,00	DINAS KESEHATAN
	1.02.02.2.02.0014	Pengelolaan Pelayanan Kesehatan bagi Penduduk Terdampak Krisis Kesehatan Akibat Bencana dan/atau Berpotensi Bencana																		
			Jumlah Dokumen Hasil Pengelolaan Pelayanan Kesehatan bagi Penduduk Terdampak Krisis Kesehatan Akibat Bencana dan/atau Berpotensi Bencana Sesuai Standar				1 Dokumen	1 Dokumen	20.700.000,00	20.694.200,00	20.694.200,00	-5.800,00	Kab. Sidoarjo, Semua Kecamatan, Semua Kel/Desa	PENDAPATAN ASLI DAERAH (PAD)	Memperkuat pembangunan sumber daya manusia (SDM), sains, teknologi, pendidikan, kesehatan, prestasi olahraga, kesetaraan gender, serta penguatan peran perempuan, pemuda (generasi milenial dan generasi Z), dan penyandang disabilitas.	4. Penguatan Kapasitas SDM Berkarakter yang unggul utamanya bidang kesehatan dan pendidikan serta kompetensi Angkatan Kerja yang match dengan kebutuhan sektor swasta (user) 4. Penguatan Kapasitas SDM Berkarakter yang unggul utamanya bidang kesehatan dan pendidikan serta kompetensi Angkatan Kerja yang match dengan kebutuhan sektor swasta (user)			142.361.617,00	DINAS KESEHATAN
	1.02.02.2.02.0015	Pengelolaan Pelayanan Kesehatan Gizi Masyarakat																		
			Jumlah Dokumen Hasil Pengelolaan Pelayanan Kesehatan Gizi Masyarakat				9 Dokumen	9 Dokumen	20.661.531.350,00	1.768.487.500,00	1.715.428.500,00	-18.946.102.850,00	Kab. Sidoarjo, Semua Kecamatan, Semua Kel/Desa	PENDAPATAN ASLI DAERAH (PAD)	Memperkuat pembangunan sumber daya manusia (SDM), sains, teknologi, pendidikan, kesehatan, prestasi olahraga, kesetaraan gender, serta penguatan peran perempuan, pemuda (generasi milenial dan generasi Z), dan penyandang disabilitas.	4. Penguatan Kapasitas SDM Berkarakter yang unggul utamanya bidang kesehatan dan pendidikan serta kompetensi Angkatan Kerja yang match dengan kebutuhan sektor swasta (user) 4. Penguatan Kapasitas SDM Berkarakter yang unggul utamanya bidang kesehatan dan pendidikan serta kompetensi Angkatan Kerja yang match dengan kebutuhan sektor swasta (user)			12.050.354.009,00	DINAS KESEHATAN
	1.02.02.2.02.0016	Pengelolaan Pelayanan Kesehatan Kerja dan Olahraga																		

NO	KODE	URUSAN / BIDANG URUSAN / PROGRAM / KEGIATAN / SUB KEGIATAN	INDIKATOR PROGRAM / KEGIATAN / SUB KEGIATAN	TARGET AKHIR PERIODE RENSTRA OPD	REALISASI CAPAIAN RENJA OPD TAHUN 2023	PRAKIRAAN CAPAIAN TARGET RENJA OPD TAHUN 2024	CAPAIAN KINERJA DAN KERANGKA PENDANAAN										KELOMPOK SASARAN	PRAKIRAAN MAJU RENCANA TAHUN 2026		PERANGKAT DAERAH PENANGGUNG JAWAB
							TARGET 2025		PAGU INDIKATIF (Rp)			Bertambah/Berkurang (10-12)	LOKASI	SUMBER DANA	PRIORITAS			TARGET	PAGU INDIKATIF (Rp)	
							SEBELUM	SESUDAH	RKPD 2025	APBD 2025	RKPD PERUBAHAN 2025				NASIONAL	DAERAH				
1	2	3	4	5	6	7	8	9	10	11	12	13	14	15	16	17	18	19	20	21
			Jumlah Dokumen Hasil Pengelolaan Pelayanan Kesehatan Kerja dan Olahraga				7 Dokumen	7 Dokumen	372.997.777,00	350.813.927,00	300.714.102,00	-72.283.675,00	Kab. Sidoarjo, Semua Kecamatan, Semua Kel/Desa	PENDAPATAN ASLI DAERAH (PAD)	Memperkuat pembangunan sumber daya manusia (SDM), sains, teknologi, pendidikan, kesehatan, prestasi olahraga, kesetaraan gender, serta penguatan peran perempuan, pemuda (generasi milenial dan generasi Z), dan penyandang disabilitas.	4. Penguatan Kapasitas SDM Berkarakter yang unggul utamanya bidang kesehatan dan pendidikan serta kompetensi Angkatan Kerja yang match dengan kebutuhan sektor swasta (user) 4. Penguatan Kapasitas SDM Berkarakter yang unggul utamanya bidang kesehatan dan pendidikan serta kompetensi Angkatan Kerja yang match dengan kebutuhan sektor swasta (user)			755.069.312,00	DINAS KESEHATAN
	1.02.02.2.02.0017	Pengelolaan Pelayanan Kesehatan Lingkungan																		
			Jumlah Dokumen Hasil Pengelolaan Pelayanan Kesehatan Lingkungan				6 Dokumen	6 Dokumen	125.025.969,00	210.094.389,00	179.844.389,00	54.818.420,00	Kab. Sidoarjo, Semua Kecamatan, Semua Kel/Desa	PENDAPATAN ASLI DAERAH (PAD)	Memperkuat pembangunan sumber daya manusia (SDM), sains, teknologi, pendidikan, kesehatan, prestasi olahraga, kesetaraan gender, serta penguatan peran perempuan, pemuda (generasi milenial dan generasi Z), dan penyandang disabilitas.	4. Penguatan Kapasitas SDM Berkarakter yang unggul utamanya bidang kesehatan dan pendidikan serta kompetensi Angkatan Kerja yang match dengan kebutuhan sektor swasta (user) 4. Penguatan Kapasitas SDM Berkarakter yang unggul utamanya bidang kesehatan dan pendidikan serta kompetensi Angkatan Kerja yang match dengan kebutuhan sektor swasta (user)			2.648.569.667,00	DINAS KESEHATAN
	1.02.02.2.02.0018	Pengelolaan Pelayanan Promosi Kesehatan																		
			Jumlah Dokumen Hasil Pengelolaan Pelayanan Promosi Kesehatan				3 Dokumen	3 Dokumen	173.099.505,00	462.404.918,00	446.404.918,00	273.305.413,00	Kab. Sidoarjo, Semua Kecamatan, Semua Kel/Desa	PENDAPATAN ASLI DAERAH (PAD) DAK NON FISIK-DANA BOK-BOK DINAS-BOK KAB UPATEN/KOTA	Memperkuat pembangunan sumber daya manusia (SDM), sains, teknologi, pendidikan, kesehatan, prestasi olahraga, kesetaraan gender, serta penguatan peran perempuan, pemuda (generasi milenial dan generasi Z), dan penyandang disabilitas.	4. Penguatan Kapasitas SDM Berkarakter yang unggul utamanya bidang kesehatan dan pendidikan serta kompetensi Angkatan Kerja yang match dengan kebutuhan sektor swasta (user) 4. Penguatan Kapasitas SDM Berkarakter yang unggul utamanya bidang kesehatan dan pendidikan serta kompetensi Angkatan Kerja yang match dengan kebutuhan sektor swasta (user)			0,00	DINAS KESEHATAN
	1.02.02.2.02.0019	Pengelolaan Pelayanan Kesehatan Tradisional, Akupuntur, Asuhan Mandiri, dan Tradisional Lainnya																		
			Jumlah Dokumen Hasil Pengelolaan Pelayanan Kesehatan Tradisional, Akupuntur, Asuhan Mandiri dan Tradisional Lainnya				15 Dokumen	15 Dokumen	157.084.100,00	173.311.200,00	174.410.400,00	17.326.300,00	Kab. Sidoarjo, Semua Kecamatan, Semua Kel/Desa	PENDAPATAN ASLI DAERAH (PAD)	Memperkuat pembangunan sumber daya manusia (SDM), sains, teknologi, pendidikan, kesehatan, prestasi olahraga, kesetaraan gender, serta penguatan peran perempuan, pemuda (generasi milenial dan generasi Z), dan penyandang disabilitas.	4. Penguatan Kapasitas SDM Berkarakter yang unggul utamanya bidang kesehatan dan pendidikan serta kompetensi Angkatan Kerja yang match dengan kebutuhan sektor swasta (user) 4. Penguatan Kapasitas SDM Berkarakter yang unggul utamanya bidang kesehatan dan pendidikan serta kompetensi Angkatan Kerja yang match dengan kebutuhan sektor swasta (user)			1.229.875.805,00	DINAS KESEHATAN
	1.02.02.2.02.0020	Pengelolaan Surveilans Kesehatan																		
			Jumlah Dokumen Hasil Pengelolaan Surveilans Kesehatan				87 Dokumen	87 Dokumen	107.802.977,00	107.366.580,00	103.691.580,00	-4.111.397,00	Kab. Sidoarjo, Semua Kecamatan, Semua Kel/Desa	PENDAPATAN ASLI DAERAH (PAD) DAK NON FISIK-DANA BOK-BOK DINAS-BOK KAB UPATEN/KOTA	Memperkuat pembangunan sumber daya manusia (SDM), sains, teknologi, pendidikan, kesehatan, prestasi olahraga, kesetaraan gender, serta penguatan peran perempuan, pemuda (generasi milenial dan generasi Z), dan penyandang disabilitas.	4. Penguatan Kapasitas SDM Berkarakter yang unggul utamanya bidang kesehatan dan pendidikan serta kompetensi Angkatan Kerja yang match dengan kebutuhan sektor swasta (user) 4. Penguatan Kapasitas SDM Berkarakter yang unggul utamanya bidang kesehatan dan pendidikan serta kompetensi Angkatan Kerja yang match dengan kebutuhan sektor swasta (user)			1.624.511.562,00	DINAS KESEHATAN
	1.02.02.2.02.0021	Pengelolaan Pelayanan Kesehatan Orang dengan Masalah Kesehatan Jiwa (ODMK)																		

NO	KODE	URUSAN / BIDANG URUSAN / PROGRAM / KEGIATAN / SUB KEGIATAN	INDIKATOR PROGRAM / KEGIATAN / SUB KEGIATAN	TARGET AKHIR PERIODE RENSTRA OPD	REALISASI CAPAIAN RENJA OPD TAHUN 2023	PRAKIRAAN CAPAIAN TARGET RENJA OPD TAHUN 2024	CAPAIAN KINERJA DAN KERANGKA PENDANAAN										KELOMPOK SASARAN	PRAKIRAAN MAJU RENCANA TAHUN 2026		PERANGKAT DAERAH PENANGGUNG JAWAB
							TARGET 2025		PAGU INDIKATIF (Rp)			Bertambah/Berkurang (10-12)	LOKASI	SUMBER DANA	PRIORITAS			TARGET	PAGU INDIKATIF (Rp)	
							SEBELUM	SESUDAH	RKPD 2025	APBD 2025	RKPD PERUBAHAN 2025				NASIONAL	DAERAH				
1	2	3	4	5	6	7	8	9	10	11	12	13	14	15	16	17	18	19	20	21
			Jumlah Orang dengan Masalah Kejiwaan (ODMK) yang Mendapatkan Pelayanan Kesehatan				4663 Orang	4663 Orang	122.100.000,00	79.050.000,00	83.235.000,00	-38.865.000,00	Kab. Sidoarjo, Semua Kecamatan, Semua Kel/Desa	PENDAPATAN ASLI DAERAH (PAD)	Memperkuat pembangunan sumber daya manusia (SDM), sains, teknologi, pendidikan, kesehatan, prestasi olahraga, kesetaraan gender, serta penguatan peran perempuan, pemuda (generasi milenial dan generasi Z), dan penyandang disabilitas.	4. Penguatan Kapasitas SDM Berkarakter yang unggul utamanya bidang kesehatan dan pendidikan serta kompetensi Angkatan Kerja yang match dengan kebutuhan sektor swasta (user) 4. Penguatan Kapasitas SDM Berkarakter yang unggul utamanya bidang kesehatan dan pendidikan serta kompetensi Angkatan Kerja yang match dengan kebutuhan sektor swasta (user)			98.237.450,00	DINAS KESEHATAN
	1.02.02.2.02.0022	Pengelolaan Pelayanan Kesehatan Jiwa dan NAPZA																		
			Jumlah Penyalahguna NAPZA yang Mendapatkan Pelayanan Kesehatan				142 Orang	142 Orang	110.104.497,00	192.184.497,00	73.869.497,00	-36.235.000,00	Kab. Sidoarjo, Semua Kecamatan, Semua Kel/Desa	PENDAPATAN ASLI DAERAH (PAD)	Memperkuat pembangunan sumber daya manusia (SDM), sains, teknologi, pendidikan, kesehatan, prestasi olahraga, kesetaraan gender, serta penguatan peran perempuan, pemuda (generasi milenial dan generasi Z), dan penyandang disabilitas.	4. Penguatan Kapasitas SDM Berkarakter yang unggul utamanya bidang kesehatan dan pendidikan serta kompetensi Angkatan Kerja yang match dengan kebutuhan sektor swasta (user) 4. Penguatan Kapasitas SDM Berkarakter yang unggul utamanya bidang kesehatan dan pendidikan serta kompetensi Angkatan Kerja yang match dengan kebutuhan sektor swasta (user)			266.528.424,00	DINAS KESEHATAN
	1.02.02.2.02.0024	Pengelolaan Upaya Pengurangan Risiko Krisis Kesehatan dan Pasca Krisis Kesehatan																		
			Jumlah Dokumen Hasil Pengelolaan Upaya Pengurangan Risiko Krisis Kesehatan dan Pasca Krisis Kesehatan				6 Dokumen	6 Dokumen	35.682.900,00	71.679.250,00	41.804.250,00	6.121.350,00	Kab. Sidoarjo, Semua Kecamatan, Semua Kel/Desa	PENDAPATAN ASLI DAERAH (PAD)	Memperkuat pembangunan sumber daya manusia (SDM), sains, teknologi, pendidikan, kesehatan, prestasi olahraga, kesetaraan gender, serta penguatan peran perempuan, pemuda (generasi milenial dan generasi Z), dan penyandang disabilitas.	4. Penguatan Kapasitas SDM Berkarakter yang unggul utamanya bidang kesehatan dan pendidikan serta kompetensi Angkatan Kerja yang match dengan kebutuhan sektor swasta (user) 4. Penguatan Kapasitas SDM Berkarakter yang unggul utamanya bidang kesehatan dan pendidikan serta kompetensi Angkatan Kerja yang match dengan kebutuhan sektor swasta (user)			590.524.750,00	DINAS KESEHATAN
	1.02.02.2.02.0025	Pelayanan Kesehatan Penyakit Menular dan Tidak Menular																		
			Jumlah Dokumen Hasil Pelayanan Kesehatan Penyakit Menular dan Tidak Menular				156 Dokumen	156 Dokumen	797.550.692,00	214.510.078,00	439.748.140,00	-357.802.552,00	Kab. Sidoarjo, Semua Kecamatan, Semua Kel/Desa	PENDAPATAN ASLI DAERAH (PAD) DAU YANG DITENTUKAN P ENGGUNAANN YA BIDANG KESEHATAN	Memperkuat pembangunan sumber daya manusia (SDM), sains, teknologi, pendidikan, kesehatan, prestasi olahraga, kesetaraan gender, serta penguatan peran perempuan, pemuda (generasi milenial dan generasi Z), dan penyandang disabilitas.	4. Penguatan Kapasitas SDM Berkarakter yang unggul utamanya bidang kesehatan dan pendidikan serta kompetensi Angkatan Kerja yang match dengan kebutuhan sektor swasta (user) 4. Penguatan Kapasitas SDM Berkarakter yang unggul utamanya bidang kesehatan dan pendidikan serta kompetensi Angkatan Kerja yang match dengan kebutuhan sektor swasta (user)			993.477.128,00	DINAS KESEHATAN
	1.02.02.2.02.0026	Pengelolaan Jaminan Kesehatan Masyarakat																		
			Jumlah Dokumen Hasil Pengelolaan Jaminan Kesehatan Masyarakat				36 Dokumen	36 Dokumen	97.345.552.000,00	98.141.494.947,00	107.352.334.147,00	10.006.782.147,00	Kab. Sidoarjo, Semua Kecamatan, Semua Kel/Desa	PENDAPATAN ASLI DAERAH (PAD) DBH CUKAI HASIL TEMBAKAU (CHT) DAU YANG DITENTUKAN P ENGGUNAANN YA BIDANG KESEHATAN PENDAPATAN BAGI HASIL PAJAK ROKOK	Memperkuat pembangunan sumber daya manusia (SDM), sains, teknologi, pendidikan, kesehatan, prestasi olahraga, kesetaraan gender, serta penguatan peran perempuan, pemuda (generasi milenial dan generasi Z), dan penyandang disabilitas.	4. Penguatan Kapasitas SDM Berkarakter yang unggul utamanya bidang kesehatan dan pendidikan serta kompetensi Angkatan Kerja yang match dengan kebutuhan sektor swasta (user) 4. Penguatan Kapasitas SDM Berkarakter yang unggul utamanya bidang kesehatan dan pendidikan serta kompetensi Angkatan Kerja yang match dengan kebutuhan sektor swasta (user)			224.068.516.838,00	DINAS KESEHATAN
	1.02.02.2.02.0027	Deteksi Dini Penyalahgunaan NAPZA di Fasyankes dan Sekolah																		

NO	KODE	URUSAN / BIDANG URUSAN / PROGRAM / KEGIATAN / SUB KEGIATAN	INDIKATOR PROGRAM / KEGIATAN / SUB KEGIATAN	TARGET AKHIR PERIODE RENSTRA OPD	REALISASI CAPAIAN RENJA OPD TAHUN 2023	PRAKIRAAN CAPAIAN TARGET RENJA OPD TAHUN 2024	CAPAIAN KINERJA DAN KERANGKA PENDANAAN										KELOMPOK SASARAN	PRAKIRAAN MAJU RENCANA TAHUN 2026		PERANGKAT DAERAH PENANGGUNG JAWAB
							TARGET 2025		PAGU INDIKATIF (Rp)			Bertambah/Berkurang (10-12)	LOKASI	SUMBER DANA	PRIORITAS			TARGET	PAGU INDIKATIF (Rp)	
							SEBELUM	SESUDAH	RKPD 2025	APBD 2025	RKPD PERUBAHAN 2025				NASIONAL	DAERAH				
1	2	3	4	5	6	7	8	9	10	11	12	13	14	15	16	17	18	19	20	21
			Jumlah Orang yang Menerima Layanan Deteksi Dini Penyalahgunaan NAPZA di Fasilitas Pelayanan Kesehatan (Fasyankes) dan Sekolah				1416 Orang	1416 Orang	177.600.000,00	56.283.688,00	56.283.688,00	-121.316.312,00	Kab. Sidoarjo, Semua Kecamatan, Semua Kel/Desa	PENDAPATAN ASLI DAERAH (PAD)	Memperkuat pembangunan sumber daya manusia (SDM), sains, teknologi, pendidikan, kesehatan, prestasi olahraga, kesetaraan gender, serta penguatan peran perempuan, pemuda (generasi milenial dan generasi Z), dan penyandang disabilitas.	4. Penguatan Kapasitas SDM Berkarakter yang unggul utamanya bidang kesehatan dan pendidikan serta kompetensi Angkatan Kerja yang match dengan kebutuhan sektor swasta (user) 4. Penguatan Kapasitas SDM Berkarakter yang unggul utamanya bidang kesehatan dan pendidikan serta kompetensi Angkatan Kerja yang match dengan kebutuhan sektor swasta (user)			19.165.069,00	DINAS KESEHATAN
	1.02.02.2.02.0028	Pengambilan dan Pengiriman Spesimen Penyakit Potensial KLB ke Laboratorium Rujukan/Nasional																		
			Jumlah Spesimen Penyakit Potensial Kejadian Luar Biasa (KLB) ke Laboratorium Rujukan/Nasional yang Didistribusikan				113 Paket	113 Paket	6.937.500,00	116.937.500,00	116.937.500,00	110.000.000,00	Kab. Sidoarjo, Semua Kecamatan, Semua Kel/Desa	PENDAPATAN ASLI DAERAH (PAD) DAK NON FISIK-DANA BOK-BOK DINAS-BOK KAB UPATEN/KOTA	Memperkuat pembangunan sumber daya manusia (SDM), sains, teknologi, pendidikan, kesehatan, prestasi olahraga, kesetaraan gender, serta penguatan peran perempuan, pemuda (generasi milenial dan generasi Z), dan penyandang disabilitas.	4. Penguatan Kapasitas SDM Berkarakter yang unggul utamanya bidang kesehatan dan pendidikan serta kompetensi Angkatan Kerja yang match dengan kebutuhan sektor swasta (user) 4. Penguatan Kapasitas SDM Berkarakter yang unggul utamanya bidang kesehatan dan pendidikan serta kompetensi Angkatan Kerja yang match dengan kebutuhan sektor swasta (user)			2.928.200,00	DINAS KESEHATAN
	1.02.02.2.02.0029	Penyelenggaraan Kabupaten/Kota Sehat																		
			Jumlah Dokumen Hasil Penyelenggaraan Kabupaten/Kota Sehat				1 Dokumen	1 Dokumen	33.119.250,00	24.724.050,00	24.724.050,00	-8.395.200,00	Kab. Sidoarjo, Semua Kecamatan, Semua Kel/Desa	PENDAPATAN ASLI DAERAH (PAD)	Memperkuat pembangunan sumber daya manusia (SDM), sains, teknologi, pendidikan, kesehatan, prestasi olahraga, kesetaraan gender, serta penguatan peran perempuan, pemuda (generasi milenial dan generasi Z), dan penyandang disabilitas.	4. Penguatan Kapasitas SDM Berkarakter yang unggul utamanya bidang kesehatan dan pendidikan serta kompetensi Angkatan Kerja yang match dengan kebutuhan sektor swasta (user) 4. Penguatan Kapasitas SDM Berkarakter yang unggul utamanya bidang kesehatan dan pendidikan serta kompetensi Angkatan Kerja yang match dengan kebutuhan sektor swasta (user)			1.423.964.180,00	DINAS KESEHATAN
	1.02.02.2.02.0034	Operasional Pelayanan Fasilitas Kesehatan Lainnya																		
			Jumlah Dokumen Operasional Pelayanan Fasilitas Kesehatan Lainnya				12 Dokumen	12 Dokumen	1.840.576.226,00	1.954.181.298,00	1.893.760.127,00	53.183.901,00	Kab. Sidoarjo, Semua Kecamatan, Semua Kel/Desa	PENDAPATAN ASLI DAERAH (PAD) DAK NON FISIK-DANA BOK-BOK DINAS-BOK KAB UPATEN/KOTA	Memperkuat pembangunan sumber daya manusia (SDM), sains, teknologi, pendidikan, kesehatan, prestasi olahraga, kesetaraan gender, serta penguatan peran perempuan, pemuda (generasi milenial dan generasi Z), dan penyandang disabilitas.	4. Penguatan Kapasitas SDM Berkarakter yang unggul utamanya bidang kesehatan dan pendidikan serta kompetensi Angkatan Kerja yang match dengan kebutuhan sektor swasta (user) 4. Penguatan Kapasitas SDM Berkarakter yang unggul utamanya bidang kesehatan dan pendidikan serta kompetensi Angkatan Kerja yang match dengan kebutuhan sektor swasta (user)			2.214.232.035,00	DINAS KESEHATAN
	1.02.02.2.02.0035	Pelaksanaan Akreditasi Fasilitas Kesehatan di Kabupaten/Kota																		
			Jumlah Fasilitas Kesehatan yang Terakreditasi di Kabupaten/Kota				85 Unit	85 Unit	17.899.200,00	17.899.200,00	16.200.000,00	-1.699.200,00	Kab. Sidoarjo, Semua Kecamatan, Semua Kel/Desa	PENDAPATAN ASLI DAERAH (PAD)	Memperkuat pembangunan sumber daya manusia (SDM), sains, teknologi, pendidikan, kesehatan, prestasi olahraga, kesetaraan gender, serta penguatan peran perempuan, pemuda (generasi milenial dan generasi Z), dan penyandang disabilitas.	4. Penguatan Kapasitas SDM Berkarakter yang unggul utamanya bidang kesehatan dan pendidikan serta kompetensi Angkatan Kerja yang match dengan kebutuhan sektor swasta (user) 4. Penguatan Kapasitas SDM Berkarakter yang unggul utamanya bidang kesehatan dan pendidikan serta kompetensi Angkatan Kerja yang match dengan kebutuhan sektor swasta (user)			1.423.964.180,00	DINAS KESEHATAN
	1.02.02.2.02.0036	Investigasi Awal Kejadian Tidak Diharapkan (Kejadian Ikutan Pasca Imunisasi dan Pemberian Obat Massal)																		

NO	KODE	URUSAN / BIDANG URUSAN / PROGRAM / KEGIATAN / SUB KEGIATAN	INDIKATOR PROGRAM / KEGIATAN / SUB KEGIATAN	TARGET AKHIR PERIODE RENSTRA OPD	REALISASI CAPAIAN RENJA OPD TAHUN 2023	PRAKIRAAN CAPAIAN TARGET RENJA OPD TAHUN 2024	CAPAIAN KINERJA DAN KERANGKA PENDANAAN										KELOMPOK SASARAN	PRAKIRAAN MAJU RENCANA TAHUN 2026		PERANGKAT DAERAH PENANGGUNG JAWAB
							TARGET 2025		PAGU INDIKATIF (Rp)			Bertambah/Berkurang (10-12)	LOKASI	SUMBER DANA	PRIORITAS			TARGET	PAGU INDIKATIF (Rp)	
							SEBELUM	SESUDAH	RKPD 2025	APBD 2025	RKPD PERUBAHAN 2025				NASIONAL	DAERAH				
1	2	3	4	5	6	7	8	9	10	11	12	13	14	15	16	17	18	19	20	21
			Jumlah Laporan Hasil Investigasi Awal Kejadian Tidak Diharapkan (Kejadian Ikutan Pasca Imunisasi dan Pemberian Obat Massal)				12 Laporan	12 Laporan	46.840.000,00	46.840.000,00	46.840.000,00	0,00	Kab. Sidoarjo, Semua Kecamatan, Semua Kel/Desa	PENDAPATAN ASLI DAERAH (PAD)	Memperkuat pembangunan sumber daya manusia (SDM), sains, teknologi, pendidikan, kesehatan, prestasi olahraga, kesetaraan gender, serta penguatan peran perempuan, pemuda (generasi milenial dan generasi Z), dan penyandang disabilitas.	4. Penguatan Kapasitas SDM Berkarakter yang unggul utamanya bidang kesehatan dan pendidikan serta kompetensi Angkatan Kerja yang match dengan kebutuhan sektor swasta (user) 4. Penguatan Kapasitas SDM Berkarakter yang unggul utamanya bidang kesehatan dan pendidikan serta kompetensi Angkatan Kerja yang match dengan kebutuhan sektor swasta (user)			61.048.578,00	DINAS KESEHATAN
	1.02.02.2.02.0037	Pelaksanaan Kewaspadaan Dini dan Respon Wabah																		
			Jumlah Dokumen Hasil Pelaksanaan Kewaspadaan Dini dan Respon Wabah				51 Dokumen	0 Dokumen	2.000.000,00	2.000.000,00	0,00	-2.000.000,00	Kab. Sidoarjo, Semua Kecamatan, Semua Kel/Desa	PENDAPATAN ASLI DAERAH (PAD)	Memperkuat pembangunan sumber daya manusia (SDM), sains, teknologi, pendidikan, kesehatan, prestasi olahraga, kesetaraan gender, serta penguatan peran perempuan, pemuda (generasi milenial dan generasi Z), dan penyandang disabilitas.	4. Penguatan Kapasitas SDM Berkarakter yang unggul utamanya bidang kesehatan dan pendidikan serta kompetensi Angkatan Kerja yang match dengan kebutuhan sektor swasta (user) 4. Penguatan Kapasitas SDM Berkarakter yang unggul utamanya bidang kesehatan dan pendidikan serta kompetensi Angkatan Kerja yang match dengan kebutuhan sektor swasta (user)			2.196.150,00	DINAS KESEHATAN
	1.02.02.2.02.0038	Penyediaan dan Pengelolaan Sistem Penanganan Gawat Darurat Terpadu (SPGDT)																		
			Jumlah Public Safety Center (PSC 119) Tersediaan, Terkelolaan dan Terintegrasi Dengan Rumah Sakit Dalam Satu Sistem Penanganan Gawat Darurat Terpadu (SPGDT)				28 Unit	28 Unit	254.366.957,00	378.545.672,00	378.045.672,00	123.678.715,00	Kab. Sidoarjo, Semua Kecamatan, Semua Kel/Desa	PENDAPATAN ASLI DAERAH (PAD)	Memperkuat pembangunan sumber daya manusia (SDM), sains, teknologi, pendidikan, kesehatan, prestasi olahraga, kesetaraan gender, serta penguatan peran perempuan, pemuda (generasi milenial dan generasi Z), dan penyandang disabilitas.	4. Penguatan Kapasitas SDM Berkarakter yang unggul utamanya bidang kesehatan dan pendidikan serta kompetensi Angkatan Kerja yang match dengan kebutuhan sektor swasta (user) 4. Penguatan Kapasitas SDM Berkarakter yang unggul utamanya bidang kesehatan dan pendidikan serta kompetensi Angkatan Kerja yang match dengan kebutuhan sektor swasta (user)			985.213.680,00	DINAS KESEHATAN
	1.02.02.2.02.0040	Pengelolaan pelayanan kesehatan orang dengan Tuberkulosis																		
			Jumlah orang dengan Tuberkulosis yang mendapatkan pelayanan kesehatan sesuai standar				5078 Orang	5078 Orang	616.949.050,00	616.949.050,00	823.949.050,00	207.000.000,00	Kab. Sidoarjo, Semua Kecamatan, Semua Kel/Desa	PENDAPATAN ASLI DAERAH (PAD)	Memperkuat pembangunan sumber daya manusia (SDM), sains, teknologi, pendidikan, kesehatan, prestasi olahraga, kesetaraan gender, serta penguatan peran perempuan, pemuda (generasi milenial dan generasi Z), dan penyandang disabilitas.	4. Penguatan Kapasitas SDM Berkarakter yang unggul utamanya bidang kesehatan dan pendidikan serta kompetensi Angkatan Kerja yang match dengan kebutuhan sektor swasta (user) 4. Penguatan Kapasitas SDM Berkarakter yang unggul utamanya bidang kesehatan dan pendidikan serta kompetensi Angkatan Kerja yang match dengan kebutuhan sektor swasta (user)			0,00	DINAS KESEHATAN
	1.02.02.2.02.0041	Pengelolaan pelayanan kesehatan orang dengan HIV (ODHIV)																		
			Jumlah orang dengan HIV (ODHIV) yang mendapatkan pelayanan kesehatan sesuai standar				1843 Orang	1843 Orang	190.000.000,00	50.000.000,00	50.000.000,00	-140.000.000,00	Kab. Sidoarjo, Semua Kecamatan, Semua Kel/Desa	PENDAPATAN ASLI DAERAH (PAD)	Memperkuat pembangunan sumber daya manusia (SDM), sains, teknologi, pendidikan, kesehatan, prestasi olahraga, kesetaraan gender, serta penguatan peran perempuan, pemuda (generasi milenial dan generasi Z), dan penyandang disabilitas.	4. Penguatan Kapasitas SDM Berkarakter yang unggul utamanya bidang kesehatan dan pendidikan serta kompetensi Angkatan Kerja yang match dengan kebutuhan sektor swasta (user) 4. Penguatan Kapasitas SDM Berkarakter yang unggul utamanya bidang kesehatan dan pendidikan serta kompetensi Angkatan Kerja yang match dengan kebutuhan sektor swasta (user)			0,00	DINAS KESEHATAN
	1.02.02.2.02.0042	Pengelolaan pelayanan kesehatan Malaria																		

NO	KODE	URUSAN / BIDANG URUSAN / PROGRAM / KEGIATAN / SUB KEGIATAN	INDIKATOR PROGRAM / KEGIATAN / SUB KEGIATAN	TARGET AKHIR PERIODE RENSTRA OPD	REALISASI CAPAIAN RENJA OPD TAHUN 2023	PRAKIRAAN CAPAIAN TARGET RENJA OPD TAHUN 2024	CAPAIAN KINERJA DAN KERANGKA PENDANAAN										KELOMPOK SASARAN	PRAKIRAAN MAJU RENCANA TAHUN 2026		PERANGKAT DAERAH PENANGGUNG JAWAB
							TARGET 2025		PAGU INDIKATIF (Rp)			Bertambah/Berkurang (10-12)	LOKASI	SUMBER DANA	PRIORITAS			TARGET	PAGU INDIKATIF (Rp)	
							SEBELUM	SESUDAH	RKPD 2025	APBD 2025	RKPD PERUBAHAN 2025				NASIONAL	DAERAH				
1	2	3	4	5	6	7	8	9	10	11	12	13	14	15	16	17	18	19	20	21
			Jumlah orang yang mendapatkan pelayanan kesehatan malaria				8 Orang	8 Orang	267.179.345,00	47.696.200,00	47.696.200,00	-219.483.145,00	Kab. Sidoarjo, Semua Kecamatan, Semua Kel/Desa	PENDAPATAN ASLI DAERAH (PAD)	Memperkuat pembangunan sumber daya manusia (SDM), sains, teknologi, pendidikan, kesehatan, prestasi olahraga, kesetaraan gender, serta penguatan peran perempuan, pemuda (generasi milenial dan generasi Z), dan penyandang disabilitas.	4. Penguatan Kapasitas SDM Berkarakter yang unggul utamanya bidang kesehatan dan pendidikan serta kompetensi Angkatan Kerja yang match dengan kebutuhan sektor swasta (user) 4. Penguatan Kapasitas SDM Berkarakter yang unggul utamanya bidang kesehatan dan pendidikan serta kompetensi Angkatan Kerja yang match dengan kebutuhan sektor swasta (user)			69.212.000,00	DINAS KESEHATAN
	1.02.02.2.02.0044	Pengelolaan Pelayanan Kesehatan Reproduksi																		
			Jumlah dokumen hasil pengelolaan pelayanan kesehatan reproduksi				4 Dokumen	4 Dokumen	5.412.500,00	5.412.500,00	5.412.500,00	0,00	Kab. Sidoarjo, Semua Kecamatan, Semua Kel/Desa	PENDAPATAN ASLI DAERAH (PAD)	Memperkuat pembangunan sumber daya manusia (SDM), sains, teknologi, pendidikan, kesehatan, prestasi olahraga, kesetaraan gender, serta penguatan peran perempuan, pemuda (generasi milenial dan generasi Z), dan penyandang disabilitas.	4. Penguatan Kapasitas SDM Berkarakter yang unggul utamanya bidang kesehatan dan pendidikan serta kompetensi Angkatan Kerja yang match dengan kebutuhan sektor swasta (user) 4. Penguatan Kapasitas SDM Berkarakter yang unggul utamanya bidang kesehatan dan pendidikan serta kompetensi Angkatan Kerja yang match dengan kebutuhan sektor swasta (user)			0,00	DINAS KESEHATAN
	1.02.02.2.02.0046	Pengelolaan upaya kesehatan Ibu dan Anak																		
			Jumlah dokumen hasil pengelolaan upaya kesehatan ibu dan anak				-	1 Dokumen	0,00	644.940.000,00	205.775.000,00	205.775.000,00	Semua Kota/Kab, Semua Kecamatan, Semua Kel/Desa	PENDAPATAN ASLI DAERAH (PAD) DAK NON FISIK-DANA BOK-BOK DINAS-BOK KAB UPATEN/KOTA	Memperkuat pembangunan sumber daya manusia (SDM), sains, teknologi, pendidikan, kesehatan, prestasi olahraga, kesetaraan gender, serta penguatan peran perempuan, pemuda (generasi milenial dan generasi Z), dan penyandang disabilitas.	4. Penguatan Kapasitas SDM Berkarakter yang unggul utamanya bidang kesehatan dan pendidikan serta kompetensi Angkatan Kerja yang match dengan kebutuhan sektor swasta (user) 4. Penguatan Kapasitas SDM Berkarakter yang unggul utamanya bidang kesehatan dan pendidikan serta kompetensi Angkatan Kerja yang match dengan kebutuhan sektor swasta (user)			55.000.000,00	DINAS KESEHATAN
	1.02.02.2.02.0047	Pengelolaan Pelayanan Kelanjutusiaan																		
			Jumlah dokumen hasil pengelolaan pelayanan kelanjutusiaan				-	0 Dokumen	0,00	0,00	0,00	0,00	Kab. Sidoarjo, Semua Kecamatan, Semua Kel/Desa	DAK NON FISIK-DANA BOK-BOK PUSKESMAS	Memperkuat pembangunan sumber daya manusia (SDM), sains, teknologi, pendidikan, kesehatan, prestasi olahraga, kesetaraan gender, serta penguatan peran perempuan, pemuda (generasi milenial dan generasi Z), dan penyandang disabilitas.	3. Implementasi kebijakan yang mendukung berkembangnya perikanan, pertanian, ekonomi kreatif yang terintegrasi dengan Koperasi dan Usaha Mikro hingga level desa untuk mempercepat penanggulangan kemiskinan 3. Implementasi kebijakan yang mendukung berkembangnya perikanan, pertanian, ekonomi kreatif yang terintegrasi dengan Koperasi dan Usaha Mikro hingga level desa untuk mempercepat penanggulangan kemiskinan			0,00	DINAS KESEHATAN
	1.02.02.2.03	Penyelenggaraan Sistem Informasi Kesehatan Secara Terintegrasi	*Presentase Sistem Informasi Kesehatan yang dikelola*				100 %	100 %	60.955.950,00	333.249.050,00	318.249.050,00	257.293.100,00			Memperkuat pembangunan sumber daya manusia (SDM), sains, teknologi, pendidikan, kesehatan, prestasi olahraga, kesetaraan gender, serta penguatan peran perempuan, pemuda (generasi milenial dan generasi Z), dan penyandang disabilitas.	4. Penguatan Kapasitas SDM Berkarakter yang unggul utamanya bidang kesehatan dan pendidikan serta kompetensi Angkatan Kerja yang match dengan kebutuhan sektor swasta (user) 4. Penguatan Kapasitas SDM Berkarakter yang unggul utamanya bidang kesehatan dan pendidikan serta kompetensi Angkatan Kerja yang match dengan kebutuhan sektor swasta (user)	Masyarakat Kabupaten Sidoarjo		468.280.992,00	DINAS KESEHATAN
	1.02.02.2.03.0002	Pengelolaan Sistem Informasi Kesehatan																		

NO	KODE	URUSAN / BIDANG URUSAN / PROGRAM / KEGIATAN / SUB KEGIATAN	INDIKATOR PROGRAM / KEGIATAN / SUB KEGIATAN	TARGET AKHIR PERIODE RENSTRA OPD	REALISASI CAPAIAN RENJA OPD TAHUN 2023	PRAKIRAAN CAPAIAN TARGET RENJA OPD TAHUN 2024	CAPAIAN KINERJA DAN KERANGKA PENDANAAN										KELOMPOK SASARAN	PRAKIRAAN MAJU RENCANA TAHUN 2026		PERANGKAT DAERAH PENANGGUNG JAWAB
							TARGET 2025		PAGU INDIKATIF (Rp)			Bertambah/Berkurang (10-12)	LOKASI	SUMBER DANA	PRIORITAS			TARGET	PAGU INDIKATIF (Rp)	
							SEBELUM	SESUDAH	RKPD 2025	APBD 2025	RKPD PERUBAHAN 2025				NASIONAL	DAERAH				
1	2	3	4	5	6	7	8	9	10	11	12	13	14	15	16	17	18	19	20	21
			Jumlah Dokumen Hasil Pengelolaan Sistem Informasi Kesehatan				1 Dokumen	1 Dokumen	29.499.050,00	332.499.050,00	317.499.050,00	288.000.000,00	Kab. Sidoarjo, Semua Kecamatan, Semua Kel/Desa	PENDAPATAN ASLI DAERAH (PAD)	Memperkuat pembangunan sumber daya manusia (SDM), sains, teknologi, pendidikan, kesehatan, prestasi olahraga, kesetaraan gender, serta penguatan peran perempuan, pemuda (generasi milenial dan generasi Z), dan penyandang disabilitas.	4. Penguatan Kapasitas SDM Berkarakter yang unggul utamanya bidang kesehatan dan pendidikan serta kompetensi Angkatan Kerja yang match dengan kebutuhan sektor swasta (user) 4. Penguatan Kapasitas SDM Berkarakter yang unggul utamanya bidang kesehatan dan pendidikan serta kompetensi Angkatan Kerja yang match dengan kebutuhan sektor swasta (user)			456.514.842,00	DINAS KESEHATAN
	1.02.02.2.04	Penerbitan Izin Rumah Sakit Kelas C, D dan Fasilitas Pelayanan Kesehatan Tingkat Daerah Kabupaten/Kota	*Persentase fasilitas pelayanan kesehatan rujukan kelas C dan D memiliki izin operasional* *Persentase keluarga yang disurvei KS (Keluarga Sehat)*				100 % 95 %	100 % 95 %	3.873.834.894,00	1.541.169.682,00	1.526.319.682,00	-2.347.515.212,00			Memperkuat pembangunan sumber daya manusia (SDM), sains, teknologi, pendidikan, kesehatan, prestasi olahraga, kesetaraan gender, serta penguatan peran perempuan, pemuda (generasi milenial dan generasi Z), dan penyandang disabilitas.	4. Penguatan Kapasitas SDM Berkarakter yang unggul utamanya bidang kesehatan dan pendidikan serta kompetensi Angkatan Kerja yang match dengan kebutuhan sektor swasta (user) 4. Penguatan Kapasitas SDM Berkarakter yang unggul utamanya bidang kesehatan dan pendidikan serta kompetensi Angkatan Kerja yang match dengan kebutuhan sektor swasta (user)	Masyarakat Kabupaten Sidoarjo		9.969.185.221,00	DINAS KESEHATAN
	1.02.02.2.04.0001	Pengendalian dan Pengawasan serta Tindak Lanjut Pengawasan Perizinan Rumah Sakit Kelas C, D dan Fasilitas Pelayanan Kesehatan Lainnya																		
			Jumlah Rumah Sakit Kelas C, D dan Fasilitas Pelayanan Kesehatan yang Dikendalikan, Diawasi dan Ditindaklanjuti Perizinannya				3 Unit	3 Unit	20.191.350,00	20.186.494,00	20.186.494,00	-4.856,00	Kab. Sidoarjo, Semua Kecamatan, Semua Kel/Desa	PENDAPATAN ASLI DAERAH (PAD)	Memperkuat pembangunan sumber daya manusia (SDM), sains, teknologi, pendidikan, kesehatan, prestasi olahraga, kesetaraan gender, serta penguatan peran perempuan, pemuda (generasi milenial dan generasi Z), dan penyandang disabilitas.	4. Penguatan Kapasitas SDM Berkarakter yang unggul utamanya bidang kesehatan dan pendidikan serta kompetensi Angkatan Kerja yang match dengan kebutuhan sektor swasta (user) 4. Penguatan Kapasitas SDM Berkarakter yang unggul utamanya bidang kesehatan dan pendidikan serta kompetensi Angkatan Kerja yang match dengan kebutuhan sektor swasta (user)			39.530.700,00	DINAS KESEHATAN
	1.02.02.2.04.0002	Peningkatan Tata Kelola Rumah Sakit dan Fasilitas Pelayanan Kesehatan Tingkat Daerah Kabupaten/Kota																		
			Jumlah Rumah Sakit dan Fasilitas Pelayanan Kesehatan Tingkat Daerah Kabupaten/Kota yang Melakukan Peningkatan Tata Kelola Sesuai Standar				15 Unit	15 Unit	41.849.050,00	29.997.944,00	15.147.944,00	-26.701.106,00	Kab. Sidoarjo, Semua Kecamatan, Semua Kel/Desa	PENDAPATAN ASLI DAERAH (PAD)	Memperkuat pembangunan sumber daya manusia (SDM), sains, teknologi, pendidikan, kesehatan, prestasi olahraga, kesetaraan gender, serta penguatan peran perempuan, pemuda (generasi milenial dan generasi Z), dan penyandang disabilitas.	4. Penguatan Kapasitas SDM Berkarakter yang unggul utamanya bidang kesehatan dan pendidikan serta kompetensi Angkatan Kerja yang match dengan kebutuhan sektor swasta (user) 4. Penguatan Kapasitas SDM Berkarakter yang unggul utamanya bidang kesehatan dan pendidikan serta kompetensi Angkatan Kerja yang match dengan kebutuhan sektor swasta (user)			115.224.670,00	DINAS KESEHATAN
	1.02.02.2.04.0003	Peningkatan Mutu Pelayanan Fasilitas Kesehatan																		
			Jumlah Fasilitas Kesehatan yang Dilakukan Pengukuran Indikator Nasional Mutu (INM) Pelayanan kesehatan				60 Unit	60 Unit	263.490.000,00	50.016.000,00	50.016.000,00	-213.474.000,00	Kab. Sidoarjo, Semua Kecamatan, Semua Kel/Desa	PENDAPATAN ASLI DAERAH (PAD)	Memperkuat pembangunan sumber daya manusia (SDM), sains, teknologi, pendidikan, kesehatan, prestasi olahraga, kesetaraan gender, serta penguatan peran perempuan, pemuda (generasi milenial dan generasi Z), dan penyandang disabilitas.	4. Penguatan Kapasitas SDM Berkarakter yang unggul utamanya bidang kesehatan dan pendidikan serta kompetensi Angkatan Kerja yang match dengan kebutuhan sektor swasta (user) 4. Penguatan Kapasitas SDM Berkarakter yang unggul utamanya bidang kesehatan dan pendidikan serta kompetensi Angkatan Kerja yang match dengan kebutuhan sektor swasta (user)			2.930.855.182,00	DINAS KESEHATAN
	1.02.02.2.04.0004	Penyiapan Perumusan dan Pelaksanaan Pelayanan Kesehatan Rujukan																		

NO	KODE	URUSAN / BIDANG URUSAN / PROGRAM / KEGIATAN / SUB KEGIATAN	INDIKATOR PROGRAM / KEGIATAN / SUB KEGIATAN	TARGET AKHIR PERIODE RENSTRA OPD	REALISASI CAPAIAN RENJA OPD TAHUN 2023	PRAKIRAAN CAPAIAN TARGET RENJA OPD TAHUN 2024	CAPAIAN KINERJA DAN KERANGKA PENDANAAN										KELOMPOK SASARAN	PRAKIRAAN MAJU RENCANA TAHUN 2026		PERANGKAT DAERAH PENANGGUNG JAWAB
							TARGET 2025		PAGU INDIKATIF (Rp)			Bertambah/Berkurang (10-12)	LOKASI	SUMBER DANA	PRIORITAS			TARGET	PAGU INDIKATIF (Rp)	
							SEBELUM	SESUDAH	RKPD 2025	APBD 2025	RKPD PERUBAHAN 2025				NASIONAL	DAERAH				
1	2	3	4	5	6	7	8	9	10	11	12	13	14	15	16	17	18	19	20	21
			Jumlah Dokumen Hasil Penyiapan Perumusan dan Pelaksanaan Pelayanan Kesehatan Rujukan				4 Dokumen	4 Dokumen	3.374.000.944,00	1.440.069.244,00	1.440.069.244,00	-1.933.931.700,00	Kab. Sidoarjo, Semua Kecamatan, Semua Kel/Desa	PENDAPATAN ASLI DAERAH (PAD)	Memperkuat pembangunan sumber daya manusia (SDM), sains, teknologi, pendidikan, kesehatan, prestasi olahraga, kesetaraan gender, serta penguatan peran perempuan, pemuda (generasi milenial dan generasi Z), dan penyandang disabilitas.	4. Penguatan Kapasitas SDM Berkarakter yang unggul utamanya bidang kesehatan dan pendidikan serta kompetensi Angkatan Kerja yang match dengan kebutuhan sektor swasta (user) 4. Penguatan Kapasitas SDM Berkarakter yang unggul utamanya bidang kesehatan dan pendidikan serta kompetensi Angkatan Kerja yang match dengan kebutuhan sektor swasta (user)			4.229.373.573,00	DINAS KESEHATAN
3.	**1.02.03**	**PROGRAM PENINGKATAN KAPASITAS SUMBER DAYA MANUSIA KESEHATAN**	**Rasio Dokter terhadap Jumlah Penduduk**				**36 per 100.00 penduduk**	**36 per 100.00 penduduk**	**18.119.274.074,00**	**3.761.767.206,00**	**3.956.231.146,00**	**2.211.380.420,00**							**20.330.654.494,00**	
	1.02.03.2.01	Pemberian Izin Praktik Tenaga Kesehatan di Wilayah Kabupaten/Kota	*Persentase Tenaga Kesehatan yang memiliki izin praktik*				100 %	100 %	35.475.874,00	10.230.806,00	15.174.746,00	-20.301.128,00			Memperkuat pembangunan sumber daya manusia (SDM), sains, teknologi, pendidikan, kesehatan, prestasi olahraga, kesetaraan gender, serta penguatan peran perempuan, pemuda (generasi milenial dan generasi Z), dan penyandang disabilitas.	4. Penguatan Kapasitas SDM Berkarakter yang unggul utamanya bidang kesehatan dan pendidikan serta kompetensi Angkatan Kerja yang match dengan kebutuhan sektor swasta (user) 4. Penguatan Kapasitas SDM Berkarakter yang unggul utamanya bidang kesehatan dan pendidikan serta kompetensi Angkatan Kerja yang match dengan kebutuhan sektor swasta (user)	Masyarakat Kabupaten Sidoarjo		80.210.719,00	DINAS KESEHATAN
	1.02.03.2.01.0002	Pembinaan dan Pengawasan Tenaga Kesehatan serta Tindak Lanjut Perizinan Praktik Tenaga Kesehatan																		
			Jumlah Dokumen Hasil Pembinaan dan Pengawasan Tenaga Kesehatan serta Tindak Lanjut Perizinan Praktik Tenaga Kesehatan				2 Dokumen	2 Dokumen	35.475.874,00	10.230.806,00	15.174.746,00	-20.301.128,00	Kab. Sidoarjo, Semua Kecamatan, Semua Kel/Desa	PENDAPATAN ASLI DAERAH (PAD) DAK NON FISIK-DANA BOK-BOK DINAS-BOK KAB UPATEN/KOTA	Memperkuat pembangunan sumber daya manusia (SDM), sains, teknologi, pendidikan, kesehatan, prestasi olahraga, kesetaraan gender, serta penguatan peran perempuan, pemuda (generasi milenial dan generasi Z), dan penyandang disabilitas.	4. Penguatan Kapasitas SDM Berkarakter yang unggul utamanya bidang kesehatan dan pendidikan serta kompetensi Angkatan Kerja yang match dengan kebutuhan sektor swasta (user) 4. Penguatan Kapasitas SDM Berkarakter yang unggul utamanya bidang kesehatan dan pendidikan serta kompetensi Angkatan Kerja yang match dengan kebutuhan sektor swasta (user)			80.210.719,00	DINAS KESEHATAN
	1.02.03.2.02	Perencanaan Kebutuhan dan Pendayagunaan Sumber Daya Manusia Kesehatan untuk UKP dan UKM di Wilayah Kabupaten/Kota	*Persentase fasyankes pemerintah yang tercukupi kebutuhan SDM (ASN) kesehatannya*				-	81 %	18.040.048.200,00	1.897.267.400,00	2.153.807.400,00	-15.886.240.800,00			Memperkuat pembangunan sumber daya manusia (SDM), sains, teknologi, pendidikan, kesehatan, prestasi olahraga, kesetaraan gender, serta penguatan peran perempuan, pemuda (generasi milenial dan generasi Z), dan penyandang disabilitas.	4. Penguatan Kapasitas SDM Berkarakter yang unggul utamanya bidang kesehatan dan pendidikan serta kompetensi Angkatan Kerja yang match dengan kebutuhan sektor swasta (user) 4. Penguatan Kapasitas SDM Berkarakter yang unggul utamanya bidang kesehatan dan pendidikan serta kompetensi Angkatan Kerja yang match dengan kebutuhan sektor swasta (user)	Masyarakat Kabupaten Sidoarjo		18.744.975.629,00	DINAS KESEHATAN
	1.02.03.2.02.0001	Perencanaan dan Distribusi serta Pemerataan Sumber Daya Manusia Kesehatan																		
			Jumlah Dokumen Hasil Perencanaan dan Distribusi serta Pemerataan Sumber Daya Manusia Kesehatan				31 Dokumen	31 Dokumen	144.205.000,00	20.000.000,00	239.340.000,00	95.135.000,00	Kab. Sidoarjo, Semua Kecamatan, Semua Kel/Desa	PENDAPATAN ASLI DAERAH (PAD)	Memperkuat pembangunan sumber daya manusia (SDM), sains, teknologi, pendidikan, kesehatan, prestasi olahraga, kesetaraan gender, serta penguatan peran perempuan, pemuda (generasi milenial dan generasi Z), dan penyandang disabilitas.	4. Penguatan Kapasitas SDM Berkarakter yang unggul utamanya bidang kesehatan dan pendidikan serta kompetensi Angkatan Kerja yang match dengan kebutuhan sektor swasta (user) 4. Penguatan Kapasitas SDM Berkarakter yang unggul utamanya bidang kesehatan dan pendidikan serta kompetensi Angkatan Kerja yang match dengan kebutuhan sektor swasta (user)			115.993.323,00	DINAS KESEHATAN
	1.02.03.2.02.0002	Pemenuhan Kebutuhan Sumber Daya Manusia Kesehatan Sesuai Standar																		

NO	KODE	URUSAN / BIDANG URUSAN / PROGRAM / KEGIATAN / SUB KEGIATAN	INDIKATOR PROGRAM / KEGIATAN / SUB KEGIATAN	TARGET AKHIR PERIODE RENSTRA OPD	REALISASI CAPAIAN RENJA OPD TAHUN 2023	PRAKIRAAN CAPAIAN TARGET RENJA OPD TAHUN 2024	CAPAIAN KINERJA DAN KERANGKA PENDANAAN										KELOMPOK SASARAN	PRAKIRAAN MAJU RENCANA TAHUN 2026		PERANGKAT DAERAH PENANGGUNG JAWAB
							TARGET 2025		PAGU INDIKATIF (Rp)			Bertambah/Berkurang (10-12)	LOKASI	SUMBER DANA	PRIORITAS			TARGET	PAGU INDIKATIF (Rp)	
							SEBELUM	SESUDAH	RKPD 2025	APBD 2025	RKPD PERUBAHAN 2025				NASIONAL	DAERAH				
1	2	3	4	5	6	7	8	9	10	11	12	13	14	15	16	17	18	19	20	21
			Jumlah Sumber Daya Manusia Kesehatan yang Memenuhi Standar di Fasilitas Pelayanan Kesehatan (Fasyankes)				150 Orang	150 Orang	17.861.527.800,00	1.743.580.400,00	1.780.780.400,00	-16.080.747.400,00	Kab. Sidoarjo, Semua Kecamatan, Semua Kel/Desa	PENDAPATAN ASLI DAERAH (PAD) BANTUAN KEUANGAN KHUSUS DARI PEMERINTAH DAERAH PROVINSI	Memperkuat pembangunan sumber daya manusia (SDM), sains, teknologi, pendidikan, kesehatan, prestasi olahraga, kesetaraan gender, serta penguatan peran perempuan, pemuda (generasi milenial dan generasi Z), dan penyandang disabilitas.	4. Penguatan Kapasitas SDM Berkarakter yang unggul utamanya bidang kesehatan dan pendidikan serta kompetensi Angkatan Kerja yang match dengan kebutuhan sektor swasta (user) 4. Penguatan Kapasitas SDM Berkarakter yang unggul utamanya bidang kesehatan dan pendidikan serta kompetensi Angkatan Kerja yang match dengan kebutuhan sektor swasta (user)			16.983.339.799,00	DINAS KESEHATAN
	1.02.03.2.02.0003	Pembinaan dan Pengawasan Sumber Daya Manusia Kesehatan																		
			Jumlah Dokumen Hasil Pembinaan dan Pengawasan Sumber Daya Manusia Kesehatan				201 Dokumen	201 Dokumen	5.250.000,00	132.727.000,00	132.727.000,00	127.477.000,00	Kab. Sidoarjo, Semua Kecamatan, Semua Kel/Desa	PENDAPATAN ASLI DAERAH (PAD) DAK NON FISIK-DANA BOK-BOK DINAS-BOK KAB UPATEN/KOTA	Memperkuat pembangunan sumber daya manusia (SDM), sains, teknologi, pendidikan, kesehatan, prestasi olahraga, kesetaraan gender, serta penguatan peran perempuan, pemuda (generasi milenial dan generasi Z), dan penyandang disabilitas.	4. Penguatan Kapasitas SDM Berkarakter yang unggul utamanya bidang kesehatan dan pendidikan serta kompetensi Angkatan Kerja yang match dengan kebutuhan sektor swasta (user) 4. Penguatan Kapasitas SDM Berkarakter yang unggul utamanya bidang kesehatan dan pendidikan serta kompetensi Angkatan Kerja yang match dengan kebutuhan sektor swasta (user)			121.168.916,00	DINAS KESEHATAN
	1.02.03.2.03	Pengembangan Mutu dan Peningkatan Kompetensi Teknis Sumber Daya Manusia Kesehatan Tingkat Daerah Kabupaten/Kota	*Persentase SDM Kesehatan yang mendapatkan Pengembangan Mutu dan Peningkatan Kompetensi Teknis*				100 %	100 %	43.750.000,00	1.854.269.000,00	1.787.249.000,00	1.743.499.000,00			Memperkuat pembangunan sumber daya manusia (SDM), sains, teknologi, pendidikan, kesehatan, prestasi olahraga, kesetaraan gender, serta penguatan peran perempuan, pemuda (generasi milenial dan generasi Z), dan penyandang disabilitas.	4. Penguatan Kapasitas SDM Berkarakter yang unggul utamanya bidang kesehatan dan pendidikan serta kompetensi Angkatan Kerja yang match dengan kebutuhan sektor swasta (user) 4. Penguatan Kapasitas SDM Berkarakter yang unggul utamanya bidang kesehatan dan pendidikan serta kompetensi Angkatan Kerja yang match dengan kebutuhan sektor swasta (user)	Masyarakat Kabupaten Sidoarjo		1.505.468.146,00	DINAS KESEHATAN
	1.02.03.2.03.0001	Pengembangan Mutu dan Peningkatan Kompetensi Teknis Sumber Daya Manusia Kesehatan Tingkat Daerah Kabupaten/Kota																		
			Jumlah Sumber Daya Manusia Kesehatan Tingkat Daerah Kabupaten/Kota yang Ditingkatkan Mutu dan Kompetensinya				125 Orang	125 Orang	43.750.000,00	1.854.269.000,00	1.787.249.000,00	1.743.499.000,00	Kab. Sidoarjo, Semua Kecamatan, Semua Kel/Desa	PENDAPATAN ASLI DAERAH (PAD) DAU YANG DITENTUKAN P ENGGUNAANN YA BIDANG KESEHATAN DAK NON FISIK-BOKKB-PENGA WASAN OBAT DAN MAKANAN DAK NON FISIK-DANA BOK-BOK DINAS-BOK KAB UPATEN/KOTA	Memperkuat pembangunan sumber daya manusia (SDM), sains, teknologi, pendidikan, kesehatan, prestasi olahraga, kesetaraan gender, serta penguatan peran perempuan, pemuda (generasi milenial dan generasi Z), dan penyandang disabilitas.	4. Penguatan Kapasitas SDM Berkarakter yang unggul utamanya bidang kesehatan dan pendidikan serta kompetensi Angkatan Kerja yang match dengan kebutuhan sektor swasta (user) 4. Penguatan Kapasitas SDM Berkarakter yang unggul utamanya bidang kesehatan dan pendidikan serta kompetensi Angkatan Kerja yang match dengan kebutuhan sektor swasta (user)			1.505.468.146,00	DINAS KESEHATAN
4.	**1.02.04**	**PROGRAM SEDIAAN FARMASI, ALAT KESEHATAN DAN MAKANAN MINUMAN**	**Persentase sarana kefarmasian, toko alat kesehatan, optikal, dan sertifikat P-IRT yang dilakukan pengendalian dan pengawasan**				**-**	**100 %**	**156.392.853,00**	**619.891.700,00**	**600.391.700,00**	**187.914.536,00**							**344.307.389,00**	
	1.02.04.2.01	Pemberian Izin Apotek, Toko Obat, Toko Alat Kesehatan dan Optikal, Usaha Mikro Obat Tradisional (UMOT)	*Persentase Apotek, Toko Obat, Toko Alat Kesehatan dan Optikal, Usaha Mikro Obat Tradisional (UMOT) yang memiliki izin/tersertifikasi*				-	100 %	33.235.000,00	163.842.500,00	144.342.500,00	111.107.500,00			-	4. Penguatan Kapasitas SDM Berkarakter yang unggul utamanya bidang kesehatan dan pendidikan serta kompetensi Angkatan Kerja yang match dengan kebutuhan sektor swasta (user) 4. Penguatan Kapasitas SDM Berkarakter yang unggul utamanya bidang kesehatan dan pendidikan serta kompetensi Angkatan Kerja yang match dengan kebutuhan sektor swasta (user)	Masyarakat Kabupaten Sidoarjo		59.299.505,00	DINAS KESEHATAN
	1.02.04.2.01.0001	Pengendalian dan Pengawasan serta Tindak Lanjut Pengawasan Perizinan Apotek, Toko Obat, Toko Alat Kesehatan, dan Optikal, Usaha Mikro Obat Tradisional (UMOT)																		

NO	KODE	URUSAN / BIDANG URUSAN / PROGRAM / KEGIATAN / SUB KEGIATAN	INDIKATOR PROGRAM / KEGIATAN / SUB KEGIATAN	TARGET AKHIR PERIODE RENSTRA OPD	REALISASI CAPAIAN RENJA OPD TAHUN 2023	PRAKIRAAN CAPAIAN TARGET RENJA OPD TAHUN 2024	CAPAIAN KINERJA DAN KERANGKA PENDANAAN										KELOMPOK SASARAN	PRAKIRAAN MAJU RENCANA TAHUN 2026		PERANGKAT DAERAH PENANGGUNG JAWAB
							TARGET 2025		PAGU INDIKATIF (Rp)			Bertambah/Berkurang (10-12)	LOKASI	SUMBER DANA	PRIORITAS			TARGET	PAGU INDIKATIF (Rp)	
							SEBELUM	SESUDAH	RKPD 2025	APBD 2025	RKPD PERUBAHAN 2025				NASIONAL	DAERAH				
1	2	3	4	5	6	7	8	9	10	11	12	13	14	15	16	17	18	19	20	21
			Jumlah Dokumen Hasil Pengendalian dan Pengawasan serta Tindak Lanjut Pengawasan Perizinan Apotek, Toko Obat, Toko Alat Kesehatan, dan Optikal, Usaha Mikro Obat Tradisional (UMOT)				180 Dokumen	180 Dokumen	33.235.000,00	163.842.500,00	144.342.500,00	111.107.500,00	Kab. Sidoarjo, Semua Kecamatan, Semua Kel/Desa	PENDAPATAN ASLI DAERAH (PAD) DAK NON FISIK-DANA BOK-BOK DINAS-BOK PENGAWASAN OBAT DAN MAKANAN	-	4. Penguatan Kapasitas SDM Berkarakter yang unggul utamanya bidang kesehatan dan pendidikan serta kompetensi Angkatan Kerja yang match dengan kebutuhan sektor swasta (user) 4. Penguatan Kapasitas SDM Berkarakter yang unggul utamanya bidang kesehatan dan pendidikan serta kompetensi Angkatan Kerja yang match dengan kebutuhan sektor swasta (user)			59.299.505,00	DINAS KESEHATAN
	1.02.04.2.02	Pemberian Sertifikat Produksi untuk Sarana Produksi Alat Kesehatan Kelas 1 tertentu dan Perbekalan Kesehatan Rumah Tangga Kelas 1 Tertentu Perusahaan Rumah Tangga	*Jumlah izin edar yang dikeluarkan untuk perusahaan perbekalan kesehatan rumah tangga Alkes / PKRT kelas tertentu*				10 ijin	10 ijin	15.061.775,00	7.125.000,00	7.125.000,00	-7.936.775,00			Memperkuat pembangunan sumber daya manusia (SDM), sains, teknologi, pendidikan, kesehatan, prestasi olahraga, kesetaraan gender, serta penguatan peran perempuan, pemuda (generasi milenial dan generasi Z), dan penyandang disabilitas.	4. Penguatan Kapasitas SDM Berkarakter yang unggul utamanya bidang kesehatan dan pendidikan serta kompetensi Angkatan Kerja yang match dengan kebutuhan sektor swasta (user) 4. Penguatan Kapasitas SDM Berkarakter yang unggul utamanya bidang kesehatan dan pendidikan serta kompetensi Angkatan Kerja yang match dengan kebutuhan sektor swasta (user)	Masyarakat Kabupaten Sidoarjo		154.479.182,00	DINAS KESEHATAN
	1.02.04.2.02.0001	Pengendalian dan Pengawasan serta Tindak Lanjut Pengawasan Sertifikat Produksi Alat Kesehatan Kelas 1 Tertentu dan PKRT Kelas 1 Tertentu Perusahaan Rumah Tangga																		
			Jumlah Dokumen Pengendalian dan Pengawasan serta Tindak Lanjut Pengawasan Sertifikat Produksi Alat Kesehatan Kelas 1 Tertentu dan PKRT Kelas 1 Tertentu Perusahaan Rumah Tangga				10 Dokumen	10 Dokumen	15.061.775,00	7.125.000,00	7.125.000,00	-7.936.775,00	Kab. Sidoarjo, Semua Kecamatan, Semua Kel/Desa	PENDAPATAN ASLI DAERAH (PAD)	Memperkuat pembangunan sumber daya manusia (SDM), sains, teknologi, pendidikan, kesehatan, prestasi olahraga, kesetaraan gender, serta penguatan peran perempuan, pemuda (generasi milenial dan generasi Z), dan penyandang disabilitas.	4. Penguatan Kapasitas SDM Berkarakter yang unggul utamanya bidang kesehatan dan pendidikan serta kompetensi Angkatan Kerja yang match dengan kebutuhan sektor swasta (user) 4. Penguatan Kapasitas SDM Berkarakter yang unggul utamanya bidang kesehatan dan pendidikan serta kompetensi Angkatan Kerja yang match dengan kebutuhan sektor swasta (user)			154.479.182,00	DINAS KESEHATAN
	1.02.04.2.03	Penerbitan Sertifikat Produksi Pangan Industri Rumah Tangga dan Nomor P-IRT sebagai Izin Produksi, untuk Produk Makanan Minuman Tertentu yang Dapat Diproduksi oleh Industri Rumah Tangga	*Persentase Sarana Produksi Pangan Industri Rumah Tangga dan Nomor P-IRT sebagai Izin Produksi, untuk Produk Makanan Minuman Tertentu yang dapat Diproduksi oleh Industri Rumah Tangga yang bersertifikat*				100 %	100 %	48.385.000,00	209.130.000,00	209.130.000,00	160.745.000,00			Memperkuat pembangunan sumber daya manusia (SDM), sains, teknologi, pendidikan, kesehatan, prestasi olahraga, kesetaraan gender, serta penguatan peran perempuan, pemuda (generasi milenial dan generasi Z), dan penyandang disabilitas.	4. Penguatan Kapasitas SDM Berkarakter yang unggul utamanya bidang kesehatan dan pendidikan serta kompetensi Angkatan Kerja yang match dengan kebutuhan sektor swasta (user) 4. Penguatan Kapasitas SDM Berkarakter yang unggul utamanya bidang kesehatan dan pendidikan serta kompetensi Angkatan Kerja yang match dengan kebutuhan sektor swasta (user)	Masyarakat Kabupaten Sidoarjo		119.877.931,00	DINAS KESEHATAN
	1.02.04.2.03.0001	Pengendalian dan Pengawasan serta Tindak Lanjut Pengawasan Sertifikat Produksi Pangan Industri Rumah Tangga dan Nomor P-IRT sebagai Izin Produksi, untuk Produk Makanan Minuman Tertentu yang Dapat Diproduksi oleh Industri Rumah Tangga																		
			Jumlah Dokumen Hasil Pengendalian dan Pengawasan serta Tindak Lanjut Pengawasan Sertifikat Produksi Pangan Industri Rumah Tangga dan Nomor P-IRT sebagai Izin Produksi, untuk Produk Makanan Minuman Tertentu yang Dapat Diproduksi oleh Industri Rumah Tangga				320 Dokumen	320 Dokumen	48.385.000,00	209.130.000,00	209.130.000,00	160.745.000,00	Kab. Sidoarjo, Semua Kecamatan, Semua Kel/Desa	PENDAPATAN ASLI DAERAH (PAD) DAK NON FISIK-DANA BOK-BOK DINAS-BOK PENGAWASAN OBAT DAN MAKANAN	Memperkuat pembangunan sumber daya manusia (SDM), sains, teknologi, pendidikan, kesehatan, prestasi olahraga, kesetaraan gender, serta penguatan peran perempuan, pemuda (generasi milenial dan generasi Z), dan penyandang disabilitas.	4. Penguatan Kapasitas SDM Berkarakter yang unggul utamanya bidang kesehatan dan pendidikan serta kompetensi Angkatan Kerja yang match dengan kebutuhan sektor swasta (user)			119.877.931,00	DINAS KESEHATAN

NO	KODE	URUSAN / BIDANG URUSAN / PROGRAM / KEGIATAN / SUB KEGIATAN	INDIKATOR PROGRAM / KEGIATAN / SUB KEGIATAN	TARGET AKHIR PERIODE RENSTRA OPD	REALISASI CAPAIAN RENJA OPD TAHUN 2023	PRAKIRAAN CAPAIAN TARGET RENJA OPD TAHUN 2024	CAPAIAN KINERJA DAN KERANGKA PENDANAAN										KELOMPOK SASARAN	PRAKIRAAN MAJU RENCANA TAHUN 2026		PERANGKAT DAERAH PENANGGUNG JAWAB
							TARGET 2025		PAGU INDIKATIF (Rp)			Bertambah/Berkurang (10-12)	LOKASI	SUMBER DANA	PRIORITAS			TARGET	PAGU INDIKATIF (Rp)	
							SEBELUM	SESUDAH	RKPD 2025	APBD 2025	RKPD PERUBAHAN 2025				NASIONAL	DAERAH				
1	2	3	4	5	6	7	8	9	10	11	12	13	14	15	16	17	18	19	20	21
	1.02.04.2.04	Penerbitan Sertifikat Laik Higiene Sanitasi Tempat Pengelolaan Makanan (TPM) antara lain Jasa Boga, Rumah Makan/Restoran dan Depot Air Minum (DAM)	*Persentase Tempat Pengelolaan Makanan (TPM) antara lain Jasa Boga, Rumah Makan/Restoran dan Depot Air Minum (DAM) yang memiliki Sertifikat Laik Higiene Sanitasi*				85 %	85 %	27.316.350,00	10.066.350,00	10.066.350,00	-17.250.000,00			Memperkuat pembangunan sumber daya manusia (SDM), sains, teknologi, pendidikan, kesehatan, prestasi olahraga, kesetaraan gender, serta penguatan peran perempuan, pemuda (generasi milenial dan generasi Z), dan penyandang disabilitas.	4. Penguatan Kapasitas SDM Berkarakter yang unggul utamanya bidang kesehatan dan pendidikan serta kompetensi Angkatan Kerja yang match dengan kebutuhan sektor swasta (user) 4. Penguatan Kapasitas SDM Berkarakter yang unggul utamanya bidang kesehatan dan pendidikan serta kompetensi Angkatan Kerja yang match dengan kebutuhan sektor swasta (user)	Masyarakat Kabupaten Sidoarjo		0,00	DINAS KESEHATAN
	1.02.04.2.04.0001	Pengendalian dan Pengawasan serta Tindak Lanjut Pengawasan Penerbitan Sertifikat Laik Higiene Sanitasi Tempat Pengelolaan Makanan (TPM) antara lain Jasa Boga, Rumah Makan/Restoran dan Depot Air Minum (DAM)																		
			Jumlah Dokumen Hasil Pengendalian dan Pengawasan serta Tindak Lanjut Pengawasan Penerbitan Sertifikat Laik Higiene Sanitasi Tempat Pengelolaan Makanan (TPM) antara lain Jasa Boga, Rumah Makan/Restoran dan Depot Air Minum (DAM)				1 Dokumen	1 Dokumen	27.316.350,00	10.066.350,00	10.066.350,00	-17.250.000,00	Kab. Sidoarjo, Semua Kecamatan, Semua Kel/Desa	PENDAPATAN ASLI DAERAH (PAD)	Memperkuat pembangunan sumber daya manusia (SDM), sains, teknologi, pendidikan, kesehatan, prestasi olahraga, kesetaraan gender, serta penguatan peran perempuan, pemuda (generasi milenial dan generasi Z), dan penyandang disabilitas.	4. Penguatan Kapasitas SDM Berkarakter yang unggul utamanya bidang kesehatan dan pendidikan serta kompetensi Angkatan Kerja yang match dengan kebutuhan sektor swasta (user) 4. Penguatan Kapasitas SDM Berkarakter yang unggul utamanya bidang kesehatan dan pendidikan serta kompetensi Angkatan Kerja yang match dengan kebutuhan sektor swasta (user)			0,00	DINAS KESEHATAN
	1.02.04.2.05	Penerbitan Stiker Pembinaan pada Makanan Jajanan dan Sentra Makanan Jajanan	*Persentase Makanan Jajanan dan Sentra Makanan Jajanan yang memiliki stiker pembinaan*				85 %	85 %	25.441.350,00	10.066.350,00	10.066.350,00	-15.375.000,00			Memperkuat pembangunan sumber daya manusia (SDM), sains, teknologi, pendidikan, kesehatan, prestasi olahraga, kesetaraan gender, serta penguatan peran perempuan, pemuda (generasi milenial dan generasi Z), dan penyandang disabilitas.	4. Penguatan Kapasitas SDM Berkarakter yang unggul utamanya bidang kesehatan dan pendidikan serta kompetensi Angkatan Kerja yang match dengan kebutuhan sektor swasta (user) 4. Penguatan Kapasitas SDM Berkarakter yang unggul utamanya bidang kesehatan dan pendidikan serta kompetensi Angkatan Kerja yang match dengan kebutuhan sektor swasta (user)	Masyarakat Kabupaten Sidoarjo		0,00	DINAS KESEHATAN
	1.02.04.2.05.0001	Pengendalian dan Pengawasan serta Tindak Lanjut Penerbitan Stiker Pembinaan pada Makanan Jajanan dan Sentra Makanan Jajanan																		
			Jumlah Dokumen Hasil Pengendalian dan Pengawasan serta Tindak Lanjut Penerbitan Stiker Pembinaan pada Makanan Jajanan dan Sentra Makanan Jajanan				1 Dokumen	1 Dokumen	25.441.350,00	10.066.350,00	10.066.350,00	-15.375.000,00	Kab. Sidoarjo, Semua Kecamatan, Semua Kel/Desa	PENDAPATAN ASLI DAERAH (PAD)	Memperkuat pembangunan sumber daya manusia (SDM), sains, teknologi, pendidikan, kesehatan, prestasi olahraga, kesetaraan gender, serta penguatan peran perempuan, pemuda (generasi milenial dan generasi Z), dan penyandang disabilitas.	4. Penguatan Kapasitas SDM Berkarakter yang unggul utamanya bidang kesehatan dan pendidikan serta kompetensi Angkatan Kerja yang match dengan kebutuhan sektor swasta (user) 4. Penguatan Kapasitas SDM Berkarakter yang unggul utamanya bidang kesehatan dan pendidikan serta kompetensi Angkatan Kerja yang match dengan kebutuhan sektor swasta (user)			0,00	DINAS KESEHATAN
	1.02.04.2.06	Pemeriksaan dan Tindak Lanjut Hasil Pemeriksaan Post Market pada Produksi dan Produk Makanan Minuman Industri Rumah Tangga	*Persentase Produk Makanan Minuman Industri Rumah Tangga yang diperiksa*				100 %	100 %	6.953.378,00	219.661.500,00	219.661.500,00	212.708.122,00			Memperkuat pembangunan sumber daya manusia (SDM), sains, teknologi, pendidikan, kesehatan, prestasi olahraga, kesetaraan gender, serta penguatan peran perempuan, pemuda (generasi milenial dan generasi Z), dan penyandang disabilitas.	4. Penguatan Kapasitas SDM Berkarakter yang unggul utamanya bidang kesehatan dan pendidikan serta kompetensi Angkatan Kerja yang match dengan kebutuhan sektor swasta (user) 4. Penguatan Kapasitas SDM Berkarakter yang unggul utamanya bidang kesehatan dan pendidikan serta kompetensi Angkatan Kerja yang match dengan kebutuhan sektor swasta (user)	Masyarakat Kabupaten Sidoarjo		10.650.771,00	DINAS KESEHATAN
	1.02.04.2.06.0001	Pemeriksaan Post Market pada Produk Makanan-Minuman Industri Rumah Tangga yang Beredar dan Pengawasan serta Tindak Lanjut Pengawasan																		

NO	KODE	URUSAN / BIDANG URUSAN / PROGRAM / KEGIATAN / SUB KEGIATAN	INDIKATOR PROGRAM / KEGIATAN / SUB KEGIATAN	TARGET AKHIR PERIODE RENSTRA OPD	REALISASI CAPAIAN RENJA OPD TAHUN 2023	PRAKIRAAN CAPAIAN TARGET RENJA OPD TAHUN 2024	CAPAIAN KINERJA DAN KERANGKA PENDANAAN										KELOMPOK SASARAN	PRAKIRAAN MAJU RENCANA TAHUN 2026		PERANGKAT DAERAH PENANGGUNG JAWAB
							TARGET 2025		PAGU INDIKATIF (Rp)			Bertambah/Berkurang (10-12)	LOKASI	SUMBER DANA	PRIORITAS			TARGET	PAGU INDIKATIF (Rp)	
							SEBELUM	SESUDAH	RKPD 2025	APBD 2025	RKPD PERUBAHAN 2025				NASIONAL	DAERAH				
1	2	3	4	5	6	7	8	9	10	11	12	13	14	15	16	17	18	19	20	21
			Jumlah Produk dan Sarana Produksi Makanan-Minuman Industri Rumah Tangga Beredar yang Dilakukan Pemeriksaan Post Market dalam rangka Tindak Lanjut Pengawasan				100 Unit	100 Unit	6.953.378,00	219.661.500,00	219.661.500,00	212.708.122,00	Kab. Sidoarjo, Semua Kecamatan, Semua Kel/Desa	PENDAPATAN ASLI DAERAH (PAD) DAK NON FISIK-DANA BOK-BOK DINAS-BOK PENGAWASAN OBAT DAN MAKANAN	Memperkuat pembangunan sumber daya manusia (SDM), sains, teknologi, pendidikan, kesehatan, prestasi olahraga, kesetaraan gender, serta penguatan peran perempuan, pemuda (generasi milenial dan generasi Z), dan penyandang disabilitas.	4. Penguatan Kapasitas SDM Berkarakter yang unggul utamanya bidang kesehatan dan pendidikan serta kompetensi Angkatan Kerja yang match dengan kebutuhan sektor swasta (user) 4. Penguatan Kapasitas SDM Berkarakter yang unggul utamanya bidang kesehatan dan pendidikan serta kompetensi Angkatan Kerja yang match dengan kebutuhan sektor swasta (user)			10.650.771,00	DINAS KESEHATAN
5.	**1.02.05**	**PROGRAM PEMBERDAYAAN MASYARAKAT BIDANG KESEHATAN**	**Persentase desa siaga aktif purnama mandiri**				**62 %**	**62 %**	**965.683.250,00**	**11.082.403.250,00**	**11.248.130.400,00**	**16.345.387.371,30**							**17.311.070.621,30**	
	1.02.05.2.01	Advokasi, Pemberdayaan, Kemitraan, Peningkatan Peran serta Masyarakat dan Lintas Sektor Tingkat Daerah Kabupaten/Kota	*Persentase Desa Siaga Aktif*				99 %	99 %	284.526.350,00	10.714.544.750,00	10.887.171.900,00	10.602.645.550,00			Memperkuat pembangunan sumber daya manusia (SDM), sains, teknologi, pendidikan, kesehatan, prestasi olahraga, kesetaraan gender, serta penguatan peran perempuan, pemuda (generasi milenial dan generasi Z), dan penyandang disabilitas.	4. Penguatan Kapasitas SDM Berkarakter yang unggul utamanya bidang kesehatan dan pendidikan serta kompetensi Angkatan Kerja yang match dengan kebutuhan sektor swasta (user) 4. Penguatan Kapasitas SDM Berkarakter yang unggul utamanya bidang kesehatan dan pendidikan serta kompetensi Angkatan Kerja yang match dengan kebutuhan sektor swasta (user)	Masyarakat Kabupaten Sidoarjo		11.121.585.791,30	DINAS KESEHATAN
	1.02.05.2.01.0001	Peningkatan Upaya Promosi Kesehatan, Advokasi, Kemitraan dan Pemberdayaan Masyarakat																		
			Jumlah Dokumen Promosi Kesehatan, Advokasi, Kemitraan dan Pemberdayaan Masyarakat				1 Dokumen	1 Dokumen	18.887.500,00	10.713.644.750,00	10.886.271.900,00	10.867.384.400,00	Kab. Sidoarjo, Semua Kecamatan, Semua Kel/Desa	PENDAPATAN ASLI DAERAH (PAD) DAU YANG DITENTUKAN P ENGGUNAANN YA BIDANG KESEHATAN BANTUAN KEUANGAN KHUSUS DARI PEMERINTAH DAERAH PROVINSI	Memperkuat pembangunan sumber daya manusia (SDM), sains, teknologi, pendidikan, kesehatan, prestasi olahraga, kesetaraan gender, serta penguatan peran perempuan, pemuda (generasi milenial dan generasi Z), dan penyandang disabilitas.	4. Penguatan Kapasitas SDM Berkarakter yang unggul utamanya bidang kesehatan dan pendidikan serta kompetensi Angkatan Kerja yang match dengan kebutuhan sektor swasta (user) 4. Penguatan Kapasitas SDM Berkarakter yang unggul utamanya bidang kesehatan dan pendidikan serta kompetensi Angkatan Kerja yang match dengan kebutuhan sektor swasta (user)			4.744.160.711,00	DINAS KESEHATAN
	1.02.05.2.02	Pelaksanaan Sehat dalam rangka Promotif Preventif Tingkat Daerah Kabupaten/Kota	*Persentase Rumah Tangga Sehat yang memenuhi 10 indikator PHBS*				66 %	66 %	398.891.350,00	52.180.000,00	40.880.000,00	-358.011.350,00			Memperkuat pembangunan sumber daya manusia (SDM), sains, teknologi, pendidikan, kesehatan, prestasi olahraga, kesetaraan gender, serta penguatan peran perempuan, pemuda (generasi milenial dan generasi Z), dan penyandang disabilitas.	4. Penguatan Kapasitas SDM Berkarakter yang unggul utamanya bidang kesehatan dan pendidikan serta kompetensi Angkatan Kerja yang match dengan kebutuhan sektor swasta (user) 4. Penguatan Kapasitas SDM Berkarakter yang unggul utamanya bidang kesehatan dan pendidikan serta kompetensi Angkatan Kerja yang match dengan kebutuhan sektor swasta (user)	Masyarakat Kabupaten Sidoarjo		4.819.671.535,00	DINAS KESEHATAN
	1.02.05.2.02.0001	Penyelenggaraan Promosi Kesehatan dan Gerakan Hidup Bersih dan Sehat																		
			Jumlah Dokumen Hasil Penyelenggaraan Promosi Kesehatan dan Gerakan Hidup Bersih dan Sehat				3 Dokumen	3 Dokumen	144.891.450,00	31.257.500,00	19.957.500,00	-124.933.950,00	Kab. Sidoarjo, Semua Kecamatan, Semua Kel/Desa	PENDAPATAN ASLI DAERAH (PAD)	Memperkuat pembangunan sumber daya manusia (SDM), sains, teknologi, pendidikan, kesehatan, prestasi olahraga, kesetaraan gender, serta penguatan peran perempuan, pemuda (generasi milenial dan generasi Z), dan penyandang disabilitas.	4. Penguatan Kapasitas SDM Berkarakter yang unggul utamanya bidang kesehatan dan pendidikan serta kompetensi Angkatan Kerja yang match dengan kebutuhan sektor swasta (user) 4. Penguatan Kapasitas SDM Berkarakter yang unggul utamanya bidang kesehatan dan pendidikan serta kompetensi Angkatan Kerja yang match dengan kebutuhan sektor swasta (user)			2.480.819.815,00	DINAS KESEHATAN
	1.02.05.2.02.0002	Penumbuhan Kesadaran Keluarga dalam Peningkatan Derajat Kesehatan Keluarga dan Lingkungan dengan Menerapkan Perilaku Hidup Bersih dan Sehat																		

NO	KODE	URUSAN / BIDANG URUSAN / PROGRAM / KEGIATAN / SUB KEGIATAN	INDIKATOR PROGRAM / KEGIATAN / SUB KEGIATAN	TARGET AKHIR PERIODE RENSTRA OPD	REALISASI CAPAIAN RENJA OPD TAHUN 2023	PRAKIRAAN CAPAIAN TARGET RENJA OPD TAHUN 2024	CAPAIAN KINERJA DAN KERANGKA PENDANAAN										KELOMPOK SASARAN	PRAKIRAAN MAJU RENCANA TAHUN 2026		PERANGKAT DAERAH PENANGGUNG JAWAB
							TARGET 2025		PAGU INDIKATIF (Rp)			Bertambah/Berkurang (10-12)	LOKASI	SUMBER DANA	PRIORITAS			TARGET	PAGU INDIKATIF (Rp)	
							SEBELUM	SESUDAH	RKPD 2025	APBD 2025	RKPD PERUBAHAN 2025				NASIONAL	DAERAH				
1	2	3	4	5	6	7	8	9	10	11	12	13	14	15	16	17	18	19	20	21
			Jumlah Keluarga yang Mengikuti Penumbuhan Kesadaran Keluarga dalam Peningkatan Derajat Kesehatan Keluarga dan Lingkungan dengan Menerapkan Perilaku Hidup Sersih dan Sehat				142010 Keluarga	142010 Keluarga	96.030.800,00	19.992.500,00	19.992.500,00	-76.038.300,00	Kab. Sidoarjo, Semua Kecamatan, Semua Kel/Desa	PENDAPATAN ASLI DAERAH (PAD)	Memperkuat pembangunan sumber daya manusia (SDM), sains, teknologi, pendidikan, kesehatan, prestasi olahraga, kesetaraan gender, serta penguatan peran perempuan, pemuda (generasi milenial dan generasi Z), dan penyandang disabilitas.	4. Penguatan Kapasitas SDM Berkarakter yang unggul utamanya bidang kesehatan dan pendidikan serta kompetensi Angkatan Kerja yang match dengan kebutuhan sektor swasta (user) 4. Penguatan Kapasitas SDM Berkarakter yang unggul utamanya bidang kesehatan dan pendidikan serta kompetensi Angkatan Kerja yang match dengan kebutuhan sektor swasta (user)			0,00	DINAS KESEHATAN
	1.02.05.2.03	Pengembangan dan Pelaksanaan Upaya Kesehatan Bersumber Daya Masyarakat (UKBM) Tingkat Daerah Kabupaten/Kota	*Persentase Posyandu PURI*				-	76.5 %	282.265.550,00	315.678.500,00	320.078.500,00	37.812.950,00			Memperkuat pembangunan sumber daya manusia (SDM), sains, teknologi, pendidikan, kesehatan, prestasi olahraga, kesetaraan gender, serta penguatan peran perempuan, pemuda (generasi milenial dan generasi Z), dan penyandang disabilitas.	4. Penguatan Kapasitas SDM Berkarakter yang unggul utamanya bidang kesehatan dan pendidikan serta kompetensi Angkatan Kerja yang match dengan kebutuhan sektor swasta (user) 4. Penguatan Kapasitas SDM Berkarakter yang unggul utamanya bidang kesehatan dan pendidikan serta kompetensi Angkatan Kerja yang match dengan kebutuhan sektor swasta (user)	Masyarakat Kabupaten Sidoarjo		1.369.813.295,00	DINAS KESEHATAN
	1.02.05.2.03.0001	Bimbingan Teknis dan Supervisi Pengembangan dan Pelaksanaan Upaya Kesehatan Bersumber Daya Masyarakat (UKBM)																		
			Jumlah Dokumen Hasil Bimbingan Teknis dan Supervisi Upaya Kesehatan Bersumber Daya Masyarakat (UKBM)				3 Dokumen	3 Dokumen	107.961.600,00	79.258.500,00	79.258.500,00	-28.703.100,00	Kab. Sidoarjo, Semua Kecamatan, Semua Kel/Desa	PENDAPATAN ASLI DAERAH (PAD) DAK NON FISIK-DANA BOK-BOK DINAS-BOK KAB UPATEN/KOTA	Memperkuat pembangunan sumber daya manusia (SDM), sains, teknologi, pendidikan, kesehatan, prestasi olahraga, kesetaraan gender, serta penguatan peran perempuan, pemuda (generasi milenial dan generasi Z), dan penyandang disabilitas.	4. Penguatan Kapasitas SDM Berkarakter yang unggul utamanya bidang kesehatan dan pendidikan serta kompetensi Angkatan Kerja yang match dengan kebutuhan sektor swasta (user) 4. Penguatan Kapasitas SDM Berkarakter yang unggul utamanya bidang kesehatan dan pendidikan serta kompetensi Angkatan Kerja yang match dengan kebutuhan sektor swasta (user)			677.309.497,00	DINAS KESEHATAN
		RSUD R.T. NOTOPURO SIDOARJO							**658.178.988.782,00**	**702.400.000.000,00**	**743.583.857.318,00**	**85.404.868.536,00**							**724.811.591.575,00**	
	1	**URUSAN PEMERINTAHAN WAJIB YANG BERKAITAN DENGAN PELAYANAN DASAR**							**658.178.988.782,00**	**702.400.000.000,00**	**743.583.857.318,00**	**85.404.868.536,00**							**724.811.591.575,00**	
	1.02	**URUSAN PEMERINTAHAN BIDANG KESEHATAN**							**658.178.988.782,00**	**702.400.000.000,00**	**743.583.857.318,00**	**85.404.868.536,00**							**724.811.591.575,00**	
1.	**1.02.01**	**PROGRAM PENUNJANG URUSAN PEMERINTAHAN DAERAH KABUPATEN/KOTA**	**Tingkat kepuasan aparatur perangkat daerah terhadap pelayanan kesekretariatan**				**100 %**	**100 %**	**658.178.988.782,00**	**692.400.000.000,00**	**733.583.857.318,00**	**51.632.602.793,00**							**709.811.591.575,00**	
	1.02.01.2.02	Administrasi Keuangan Perangkat Daerah	*Persentase realisasi anggaran PD*				85 %	85 %	75.728.988.782,00	0,00	0,00	-75.728.988.782,00			Memperkuat pembangunan sumber daya manusia (SDM), sains, teknologi, pendidikan, kesehatan, prestasi olahraga, kesetaraan gender, serta penguatan peran perempuan, pemuda (generasi milenial dan generasi Z), dan penyandang disabilitas.	4. Penguatan Kapasitas SDM Berkarakter yang unggul utamanya bidang kesehatan dan pendidikan serta kompetensi Angkatan Kerja yang match dengan kebutuhan sektor swasta (user) 4. Penguatan Kapasitas SDM Berkarakter yang unggul utamanya bidang kesehatan dan pendidikan serta kompetensi Angkatan Kerja yang match dengan kebutuhan sektor swasta (user)	Pegawai ASN		87.290.091.575,00	DINAS KESEHATAN
	1.02.01.2.02.0001	Penyediaan Gaji dan Tunjangan ASN																		
			Jumlah Orang yang Menerima Gaji dan Tunjangan ASN				1154 Orang /bulan	1154 Orang /bulan	75.728.988.782,00	0,00	0,00	-75.728.988.782,00	Kab. Sidoarjo, Semua Kecamatan, Semua Kel/Desa	PENDAPATAN ASLI DAERAH (PAD) DANA ALOKASI UMUM (DAU)	Memperkuat pembangunan sumber daya manusia (SDM), sains, teknologi, pendidikan, kesehatan, prestasi olahraga, kesetaraan gender, serta penguatan peran perempuan, pemuda (generasi milenial dan generasi Z), dan penyandang disabilitas.	4. Penguatan Kapasitas SDM Berkarakter yang unggul utamanya bidang kesehatan dan pendidikan serta kompetensi Angkatan Kerja yang match dengan kebutuhan sektor swasta (user) 4. Penguatan Kapasitas SDM Berkarakter yang unggul utamanya bidang kesehatan dan pendidikan serta kompetensi Angkatan Kerja yang match dengan kebutuhan sektor swasta (user)			87.290.091.575,00	DINAS KESEHATAN

NO	KODE	URUSAN / BIDANG URUSAN / PROGRAM / KEGIATAN / SUB KEGIATAN	INDIKATOR PROGRAM / KEGIATAN / SUB KEGIATAN	TARGET AKHIR PERIODE RENSTRA OPD	REALISASI CAPAIAN RENJA OPD TAHUN 2023	PRAKIRAAN CAPAIAN TARGET RENJA OPD TAHUN 2024	CAPAIAN KINERJA DAN KERANGKA PENDANAAN										KELOMPOK SASARAN	PRAKIRAAN MAJU RENCANA TAHUN 2026		PERANGKAT DAERAH PENANGGUNG JAWAB
							TARGET 2025		PAGU INDIKATIF (Rp)			Bertambah/Berkurang (10-12)	LOKASI	SUMBER DANA	PRIORITAS			TARGET	PAGU INDIKATIF (Rp)	
							SEBELUM	SESUDAH	RKPD 2025	APBD 2025	RKPD PERUBAHAN 2025				NASIONAL	DAERAH				
1	2	3	4	5	6	7	8	9	10	11	12	13	14	15	16	17	18	19	20	21
	1.02.01.2.10	Peningkatan Pelayanan BLUD	-				-	-	582.450.000.000,00	692.400.000.000,00	733.583.857.318,00	151.133.857.318,00			Memperkuat pembangunan sumber daya manusia (SDM), sains, teknologi, pendidikan, kesehatan, prestasi olahraga, kesetaraan gender, serta penguatan peran perempuan, pemuda (generasi milenial dan generasi Z), dan penyandang disabilitas.	4. Penguatan Kapasitas SDM Berkarakter yang unggul utamanya bidang kesehatan dan pendidikan serta kompetensi Angkatan Kerja yang match dengan kebutuhan sektor swasta (user) 4. Penguatan Kapasitas SDM Berkarakter yang unggul utamanya bidang kesehatan dan pendidikan serta kompetensi Angkatan Kerja yang match dengan kebutuhan sektor swasta (user)	Masyarakat Pengguna Pelayanan Kesehatan di RSUD R.T. Notopuro Sidoarjo		622.521.500.000,00	DINAS KESEHATAN
	1.02.01.2.10.0001	Pelayanan dan Penunjang Pelayanan BLUD																		
			Jumlah BLUD yang Menyediakan Pelayanan dan Penunjang Pelayanan				35 Unit Kerja	95 %	582.450.000.000,00	692.400.000.000,00	733.583.857.318,00	151.133.857.318,00	Kab. Sidoarjo, Semua Kecamatan, Semua Kel/Desa	PENDAPATAN DARI BLUD	Memperkuat pembangunan sumber daya manusia (SDM), sains, teknologi, pendidikan, kesehatan, prestasi olahraga, kesetaraan gender, serta penguatan peran perempuan, pemuda (generasi milenial dan generasi Z), dan penyandang disabilitas.	4. Penguatan Kapasitas SDM Berkarakter yang unggul utamanya bidang kesehatan dan pendidikan serta kompetensi Angkatan Kerja yang match dengan kebutuhan sektor swasta (user) 4. Penguatan Kapasitas SDM Berkarakter yang unggul utamanya bidang kesehatan dan pendidikan serta kompetensi Angkatan Kerja yang match dengan kebutuhan sektor swasta (user)			622.521.500.000,00	DINAS KESEHATAN
2.	**1.02.02**	**PROGRAM PEMENUHAN UPAYA KESEHATAN PERORANGAN DAN UPAYA KESEHATAN MASYARAKAT**	**Persentase Pengadaan Alat Kesehatan / Alat Penunjang Medik Fasilitas Pelayanan Kesehatan yang disediakan**				**-**	**100 %**	**0,00**	**10.000.000.000,00**	**10.000.000.000,00**	**15.000.000.000,00**							**15.000.000.000,00**	
	1.02.02.2.01	Penyediaan Fasilitas Pelayanan Kesehatan untuk UKM dan UKP Kewenangan Daerah Kabupaten/Kota	*Jumlah Alat Kesehatan / Alat Penunjang Medik Fasilitas Pelayanan Kesehatan yang disediakan*				1 Paket	1 Paket	0,00	10.000.000.000,00	10.000.000.000,00	10.000.000.000,00			Memperkuat pembangunan sumber daya manusia (SDM), sains, teknologi, pendidikan, kesehatan, prestasi olahraga, kesetaraan gender, serta penguatan peran perempuan, pemuda (generasi milenial dan generasi Z), dan penyandang disabilitas.	4. Penguatan Kapasitas SDM Berkarakter yang unggul utamanya bidang kesehatan dan pendidikan serta kompetensi Angkatan Kerja yang match dengan kebutuhan sektor swasta (user) 4. Penguatan Kapasitas SDM Berkarakter yang unggul utamanya bidang kesehatan dan pendidikan serta kompetensi Angkatan Kerja yang match dengan kebutuhan sektor swasta (user)	Masyarakat Pengguna Pelayanan Kesehatan di RSUD R.T. Notopuro Sidoarjo		15.000.000.000,00	DINAS KESEHATAN
	1.02.02.2.01.0014	Pengadaan Alat Kesehatan/Alat Penunjang Medik Fasilitas Pelayanan Kesehatan																		
			Jumlah Alat Kesehatan/Alat Penunjang Medik Fasilitas Pelayanan Kesehatan yang Disediakan				-	1 0	0,00	10.000.000.000,00	10.000.000.000,00	10.000.000.000,00	Kab. Sidoarjo, Sidoarjo, Semua Kel/Desa	DAK FISIK-BIDANG KESEHATAN-PENGUATAN SISTEM KESEHATAN	Memperkuat pembangunan sumber daya manusia (SDM), sains, teknologi, pendidikan, kesehatan, prestasi olahraga, kesetaraan gender, serta penguatan peran perempuan, pemuda (generasi milenial dan generasi Z), dan penyandang disabilitas.	4. Penguatan Kapasitas SDM Berkarakter yang unggul utamanya bidang kesehatan dan pendidikan serta kompetensi Angkatan Kerja yang match dengan kebutuhan sektor swasta (user) 4. Penguatan Kapasitas SDM Berkarakter yang unggul utamanya bidang kesehatan dan pendidikan serta kompetensi Angkatan Kerja yang match dengan kebutuhan sektor swasta (user)			15.000.000.000,00	DINAS KESEHATAN
		PUSKESMAS TARIK							**542.588.874.881,00**	**749.991.016.595,00**	**776.814.056.710,00**	**234.225.181.829,00**							**949.534.264.992,30**	
	1	**URUSAN PEMERINTAHAN WAJIB YANG BERKAITAN DENGAN PELAYANAN DASAR**							**542.588.874.881,00**	**749.991.016.595,00**	**776.814.056.710,00**	**234.225.181.829,00**							**949.534.264.992,30**	
	1.02	**URUSAN PEMERINTAHAN BIDANG KESEHATAN**							**542.588.874.881,00**	**749.991.016.595,00**	**776.814.056.710,00**	**234.225.181.829,00**							**949.534.264.992,30**	
1.	**1.02.01**	**PROGRAM PENUNJANG URUSAN PEMERINTAHAN DAERAH KABUPATEN/KOTA**	**Tingkat kepuasan aparatur perangkat daerah terhadap pelayanan kesekretariatan**				**100 %**	**100 %**	**315.668.864.479,00**	**477.378.732.670,00**	**490.279.984.123,00**	**61.714.639.035,00**							**377.383.503.514,00**	

NO	KODE	URUSAN / BIDANG URUSAN / PROGRAM / KEGIATAN / SUB KEGIATAN	INDIKATOR PROGRAM / KEGIATAN / SUB KEGIATAN	TARGET AKHIR PERIODE RENSTRA OPD	REALISASI CAPAIAN RENJA OPD TAHUN 2023	PRAKIRAAN CAPAIAN TARGET RENJA OPD TAHUN 2024	CAPAIAN KINERJA DAN KERANGKA PENDANAAN										KELOMPOK SASARAN	PRAKIRAAN MAJU RENCANA TAHUN 2026		PERANGKAT DAERAH PENANGGUNG JAWAB
							TARGET 2025		PAGU INDIKATIF (Rp)			Bertambah/Berkurang (10-12)	LOKASI	SUMBER DANA	PRIORITAS			TARGET	PAGU INDIKATIF (Rp)	
							SEBELUM	SESUDAH	RKPD 2025	APBD 2025	RKPD PERUBAHAN 2025				NASIONAL	DAERAH				
1	2	3	4	5	6	7	8	9	10	11	12	13	14	15	16	17	18	19	20	21
	1.02.01.2.10	Peningkatan Pelayanan BLUD	*Persentase tenaga mendapatkan jasa pelayanan*				100 %	100 %	79.961.615.178,00	91.458.000.000,00	96.824.053.728,00	16.862.438.550,00			Memperkuat pembangunan sumber daya manusia (SDM), sains, teknologi, pendidikan, kesehatan, prestasi olahraga, kesetaraan gender, serta penguatan peran perempuan, pemuda (generasi milenial dan generasi Z), dan penyandang disabilitas.	1. Intensifikasi kerjasama dan penyelarasan pembangunan lintas daerah untuk mendukung Pembangunan Infrastruktur pengembangan wilayah dan pertumbuhan ekonomi baru 1. Intensifikasi kerjasama dan penyelarasan pembangunan lintas daerah untuk mendukung Pembangunan Infrastruktur pengembangan wilayah dan pertumbuhan ekonomi baru	Masyarakat Kabupaten Sidoarjo		88.447.138.627,00	DINAS KESEHATAN
	1.02.01.2.10.0001	Pelayanan dan Penunjang Pelayanan BLUD																		
			Jumlah BLUD yang Menyediakan Pelayanan dan Penunjang Pelayanan				1 Unit Kerja	1 Unit Kerja	3.193.652.000,00	3.300.000.000,00	3.520.115.453,00	326.463.453,00	Kab. Sidoarjo, Semua Kecamatan, Semua Kel/Desa Kab. Sidoarjo, Tarik, Semua Kel/Desa	PENDAPATAN DARI BLUD	Memperkuat pembangunan sumber daya manusia (SDM), sains, teknologi, pendidikan, kesehatan, prestasi olahraga, kesetaraan gender, serta penguatan peran perempuan, pemuda (generasi milenial dan generasi Z), dan penyandang disabilitas.	1. Intensifikasi kerjasama dan penyelarasan pembangunan lintas daerah untuk mendukung Pembangunan Infrastruktur pengembangan wilayah dan pertumbuhan ekonomi baru 1. Intensifikasi kerjasama dan penyelarasan pembangunan lintas daerah untuk mendukung Pembangunan Infrastruktur pengembangan wilayah dan pertumbuhan ekonomi baru			3.393.652.000,00	DINAS KESEHATAN
2.	**1.02.02**	**PROGRAM PEMENUHAN UPAYA KESEHATAN PERORANGAN DAN UPAYA KESEHATAN MASYARAKAT**	**Persentase KLB yang tertangani <24 jam Persentase upaya pencegahan dan pengendalian penyakit menular langsung dan tidak langsung yang dilaksanakan sesuai standar Persentase Fasilitas Kesehatan tingkat pertama yang terakreditasi AKB (Angka Kematian Bayi) AKI (Angka Kematian Ibu) Persentase Balita Stunting Persentase penyehat tradisional yang memiliki STPT (Surat Terdaftar Penyehat Tradisional) Persentase pemenuhan kebutuhan sediaan kefarmasian sesuai perencanaan Persentase penduduk yang mempunyai Jaminan Kesehatan**				**100 26 3,13 49,85 7,34 85 90 95 % % Per 1.000 Kelahiran Hidup Per 100.000 Kelahiran Hidup % % % %**	**100 100.00 26 3,13 49,85 6 85 90 95 % % % Per 1.000 Kelahiran Hidup Per 100.000 Kelahiran Hidup % % % %**	**207.678.660.225,00**	**257.148.221.769,00**	**270.729.319.341,00**	**326.486.068.749,00**							**534.164.728.974,00**	
	1.02.02.2.01	Penyediaan Fasilitas Pelayanan Kesehatan untuk UKM dan UKP Kewenangan Daerah Kabupaten/Kota	*Persentase pemenuhan kebutuhan bahan habis pakai sesuai perencanaan Persentase pemenuhan kebutuhan obat sesuai perencanaan Persentase Pemenuhan sarana, prasarana, dan peralatan kesehatan sesuai standar di Puskesmas (akumulasi 60 % sesuai ASPAK) Rasio Puskesmas terhadap Jumlah Penduduk*				1 : 62744 jumlah penduduk 82 % 90 %	1 : 62744 jumlah penduduk 82 % 90 % 90.00 %	48.963.426.445,00	101.823.037.007,00	104.468.985.638,00	55.505.559.193,00			-	4. Penguatan Kapasitas SDM Berkarakter yang unggul utamanya bidang kesehatan dan pendidikan serta kompetensi Angkatan Kerja yang match dengan kebutuhan sektor swasta (user) 4. Penguatan Kapasitas SDM Berkarakter yang unggul utamanya bidang kesehatan dan pendidikan serta kompetensi Angkatan Kerja yang match dengan kebutuhan sektor swasta (user)	Masyarakat Kabupaten Sidoarjo		179.042.696.222,00	DINAS KESEHATAN
	1.02.02.2.01.0024	Pengelolaan Pelayanan Kesehatan Dasar Melalui Pendekatan Keluarga																		
			Jumlah Keluarga yang Sudah Dikunjungi dan Diintervensi Masalah Kesehatannya oleh Tenaga Kesehatan Puskesmas				800 Keluarga	800 Keluarga	30.000,00	30.000,00	30.000,00	0,00	Kab. Sidoarjo, Tarik, Semua Kel/Desa	PENDAPATAN ASLI DAERAH (PAD)	-	4. Penguatan Kapasitas SDM Berkarakter yang unggul utamanya bidang kesehatan dan pendidikan serta kompetensi Angkatan Kerja yang match dengan kebutuhan sektor swasta (user) 4. Penguatan Kapasitas SDM Berkarakter yang unggul utamanya bidang kesehatan dan pendidikan serta kompetensi Angkatan Kerja yang match dengan kebutuhan sektor swasta (user)			15.000.000,00	DINAS KESEHATAN

NO	KODE	URUSAN / BIDANG URUSAN / PROGRAM / KEGIATAN / SUB KEGIATAN	INDIKATOR PROGRAM / KEGIATAN / SUB KEGIATAN	TARGET AKHIR PERIODE RENSTRA OPD	REALISASI CAPAIAN RENJA OPD TAHUN 2023	PRAKIRAAN CAPAIAN TARGET RENJA OPD TAHUN 2024	CAPAIAN KINERJA DAN KERANGKA PENDANAAN										KELOMPOK SASARAN	PRAKIRAAN MAJU RENCANA TAHUN 2026		PERANGKAT DAERAH PENANGGUNG JAWAB
							TARGET 2025		PAGU INDIKATIF (Rp)			Bertambah/Berkurang (10-12)	LOKASI	SUMBER DANA	PRIORITAS			TARGET	PAGU INDIKATIF (Rp)	
							SEBELUM	SESUDAH	RKPD 2025	APBD 2025	RKPD PERUBAHAN 2025				NASIONAL	DAERAH				
1	2	3	4	5	6	7	8	9	10	11	12	13	14	15	16	17	18	19	20	21
	1.02.02.2.02	Penyediaan Layanan Kesehatan untuk UKM dan UKP Rujukan Tingkat Daerah Kabupaten/Kota	*Angka keberhasilan pengobatan Tuberkulosis* *Persentase balita stunting yang ditangani (TB/U atau PB/U)* *Persentase Desa/Kelurahan UCI* *Persentase Desa ODF* *Persentase penyehat tradisional yang memiliki STPT (Surat Terdaftar Penyehat Tradisional)* *Persentase populasi usia 15-59 tahun yang dilakukan deteksi dini faktor risiko PTM* *Presentase penduduk yang mendapatkan Jaminan Kesehatan* *Presentase Puskesmas yang memiliki akreditasi minimal madya*				100 % 80 % 85 % >90 % 91 %	100 % 80 % 85 % >90 % 91 %	154.780.442.936,00	153.450.766.030,00	164.415.764.971,00	9.635.322.035,00			-	4. Penguatan Kapasitas SDM Berkarakter yang unggul utamanya bidang kesehatan dan pendidikan serta kompetensi Angkatan Kerja yang match dengan kebutuhan sektor swasta (user) 4. Penguatan Kapasitas SDM Berkarakter yang unggul utamanya bidang kesehatan dan pendidikan serta kompetensi Angkatan Kerja yang match dengan kebutuhan sektor swasta (user)	Masyarakat Kabupaten Sidoarjo		344.684.566.539,00	DINAS KESEHATAN
	1.02.02.2.02.0001	Pengelolaan Pelayanan Kesehatan Ibu Hamil																		
			Jumlah Ibu Hamil yang Mendapatkan Pelayanan Kesehatan Sesuai Standar				552 Orang	552 Orang	30.000,00	149.530.000,00	149.530.000,00	149.500.000,00	Kab. Sidoarjo, Tarik, Semua Kel/Desa	PENDAPATAN ASLI DAERAH (PAD) DAK NON FISIK-DANA BOK-BOK PUSKESMAS	-	4. Penguatan Kapasitas SDM Berkarakter yang unggul utamanya bidang kesehatan dan pendidikan serta kompetensi Angkatan Kerja yang match dengan kebutuhan sektor swasta (user) 4. Penguatan Kapasitas SDM Berkarakter yang unggul utamanya bidang kesehatan dan pendidikan serta kompetensi Angkatan Kerja yang match dengan kebutuhan sektor swasta (user)			65.732.040,00	DINAS KESEHATAN
	1.02.02.2.02.0002	Pengelolaan Pelayanan Kesehatan Ibu Bersalin																		
			Jumlah Ibu Bersalin yang Mendapatkan Pelayanan Kesehatan Sesuai Standar				560 Orang	560 Orang	30.000,00	30.000,00	30.000,00	0,00	Kab. Sidoarjo, Tarik, Semua Kel/Desa	PENDAPATAN ASLI DAERAH (PAD)	-	1. Intensifikasi kerjasama dan penyelarasan pembangunan lintas daerah untuk mendukung Pembangunan Infrastruktur pengembangan wilayah dan pertumbuhan ekonomi baru 1. Intensifikasi kerjasama dan penyelarasan pembangunan lintas daerah untuk mendukung Pembangunan Infrastruktur pengembangan wilayah dan pertumbuhan ekonomi baru			8.500.000,00	DINAS KESEHATAN
	1.02.02.2.02.0003	Pengelolaan Pelayanan Kesehatan Bayi Baru Lahir																		
			Jumlah Bayi Baru Lahir yang Mendapatkan Pelayanan Kesehatan Sesuai Standar				540 Orang	540 Orang	30.000,00	30.000,00	30.000,00	0,00	Kab. Sidoarjo, Tarik, Semua Kel/Desa	PENDAPATAN ASLI DAERAH (PAD)	-	4. Penguatan Kapasitas SDM Berkarakter yang unggul utamanya bidang kesehatan dan pendidikan serta kompetensi Angkatan Kerja yang match dengan kebutuhan sektor swasta (user) 4. Penguatan Kapasitas SDM Berkarakter yang unggul utamanya bidang kesehatan dan pendidikan serta kompetensi Angkatan Kerja yang match dengan kebutuhan sektor swasta (user)			4.800.000,00	DINAS KESEHATAN
	1.02.02.2.02.0004	Pengelolaan Pelayanan Kesehatan Balita																		
			Jumlah Balita yang Mendapatkan Pelayanan Kesehatan Sesuai Standar				2215 Orang	2215 Orang	30.000,00	30.000,00	30.000,00	0,00	Kab. Sidoarjo, Tarik, Semua Kel/Desa	PENDAPATAN ASLI DAERAH (PAD)	-	4. Penguatan Kapasitas SDM Berkarakter yang unggul utamanya bidang kesehatan dan pendidikan serta kompetensi Angkatan Kerja yang match dengan kebutuhan sektor swasta (user) 4. Penguatan Kapasitas SDM Berkarakter yang unggul utamanya bidang kesehatan dan pendidikan serta kompetensi Angkatan Kerja yang match dengan kebutuhan sektor swasta (user)			3.000.000,00	DINAS KESEHATAN
	1.02.02.2.02.0005	Pengelolaan Pelayanan Kesehatan pada Usia Pendidikan Dasar																		

NO	KODE	URUSAN / BIDANG URUSAN / PROGRAM / KEGIATAN / SUB KEGIATAN	INDIKATOR PROGRAM / KEGIATAN / SUB KEGIATAN	TARGET AKHIR PERIODE RENSTRA OPD	REALISASI CAPAIAN RENJA OPD TAHUN 2023	PRAKIRAAN CAPAIAN TARGET RENJA OPD TAHUN 2024	CAPAIAN KINERJA DAN KERANGKA PENDANAAN										KELOMPOK SASARAN	PRAKIRAAN MAJU RENCANA TAHUN 2026		PERANGKAT DAERAH PENANGGUNG JAWAB
							TARGET 2025		PAGU INDIKATIF (Rp)			Bertambah/Berkurang (10-12)	LOKASI	SUMBER DANA	PRIORITAS			TARGET	PAGU INDIKATIF (Rp)	
							SEBELUM	SESUDAH	RKPD 2025	APBD 2025	RKPD PERUBAHAN 2025				NASIONAL	DAERAH				
1	2	3	4	5	6	7	8	9	10	11	12	13	14	15	16	17	18	19	20	21
			Jumlah Anak Usia Pendidikan Dasar yang Mendapatkan Pelayanan Kesehatan Sesuai Standar				3844 Orang	3844 Orang	30.000,00	12.830.000,00	12.830.000,00	12.800.000,00	Kab. Sidoarjo, Tarik, Semua Kel/Desa	PENDAPATAN ASLI DAERAH (PAD) DAK NON FISIK-DANA BOK-BOK PUSKESMAS	-	1. Intensifikasi kerjasama dan penyelarasan pembangunan lintas daerah untuk mendukung Pembangunan Infrastruktur pengembangan wilayah dan pertumbuhan ekonomi baru 1. Intensifikasi kerjasama dan penyelarasan pembangunan lintas daerah untuk mendukung Pembangunan Infrastruktur pengembangan wilayah dan pertumbuhan ekonomi baru			13.642.750,00	DINAS KESEHATAN
	1.02.02.2.02.0006	Pengelolaan Pelayanan Kesehatan pada Usia Produktif																		
			Jumlah Penduduk Usia Produktif yang Mendapatkan Pelayanan Kesehatan Sesuai Standar				28231 Orang	28231 Orang	4.200.000,00	30.000,00	30.000,00	-4.170.000,00	Kab. Sidoarjo, Tarik, Semua Kel/Desa	PENDAPATAN ASLI DAERAH (PAD)	-	1. Intensifikasi kerjasama dan penyelarasan pembangunan lintas daerah untuk mendukung Pembangunan Infrastruktur pengembangan wilayah dan pertumbuhan ekonomi baru 1. Intensifikasi kerjasama dan penyelarasan pembangunan lintas daerah untuk mendukung Pembangunan Infrastruktur pengembangan wilayah dan pertumbuhan ekonomi baru			6.000.000,00	DINAS KESEHATAN
	1.02.02.2.02.0007	Pengelolaan Pelayanan Kesehatan pada Usia Lanjut																		
			Jumlah Penduduk Usia Lanjut yang Mendapatkan Pelayanan Kesehatan Sesuai Standar				0 Orang	0 Orang	30.000,00	30.000,00	30.000,00	0,00	Kab. Sidoarjo, Tarik, Semua Kel/Desa	PENDAPATAN ASLI DAERAH (PAD)	-	1. Intensifikasi kerjasama dan penyelarasan pembangunan lintas daerah untuk mendukung Pembangunan Infrastruktur pengembangan wilayah dan pertumbuhan ekonomi baru 1. Intensifikasi kerjasama dan penyelarasan pembangunan lintas daerah untuk mendukung Pembangunan Infrastruktur pengembangan wilayah dan pertumbuhan ekonomi baru			800.000,00	DINAS KESEHATAN
	1.02.02.2.02.0010	Pengelolaan Pelayanan Kesehatan Orang dengan Gangguan Jiwa Berat																		
			Jumlah Orang yang Mendapatkan Pelayanan Kesehatan Orang dengan Gangguan Jiwa Berat Sesuai Standar				66 Orang	66 Orang	30.000,00	24.030.000,00	24.030.000,00	24.000.000,00	Kab. Sidoarjo, Tarik, Semua Kel/Desa	PENDAPATAN ASLI DAERAH (PAD) DAK NON FISIK-DANA BOK-BOK PUSKESMAS	-	1. Intensifikasi kerjasama dan penyelarasan pembangunan lintas daerah untuk mendukung Pembangunan Infrastruktur pengembangan wilayah dan pertumbuhan ekonomi baru 1. Intensifikasi kerjasama dan penyelarasan pembangunan lintas daerah untuk mendukung Pembangunan Infrastruktur pengembangan wilayah dan pertumbuhan ekonomi baru			3.000.000,00	DINAS KESEHATAN
	1.02.02.2.02.0011	Pengelolaan Pelayanan Kesehatan Orang Terduga Tuberkulosis																		
			Jumlah Orang Terduga Menderita Tuberkulosis yang Mendapatkan Pelayanan Sesuai Standar				0 Orang	0 Orang	30.000,00	2.830.000,00	2.830.000,00	2.800.000,00	Kab. Sidoarjo, Tarik, Semua Kel/Desa	PENDAPATAN ASLI DAERAH (PAD) DAK NON FISIK-DANA BOK-BOK PUSKESMAS	-	1. Intensifikasi kerjasama dan penyelarasan pembangunan lintas daerah untuk mendukung Pembangunan Infrastruktur pengembangan wilayah dan pertumbuhan ekonomi baru 1. Intensifikasi kerjasama dan penyelarasan pembangunan lintas daerah untuk mendukung Pembangunan Infrastruktur pengembangan wilayah dan pertumbuhan ekonomi baru			800.000,00	DINAS KESEHATAN
	1.02.02.2.02.0012	Pengelolaan Pelayanan Kesehatan Orang dengan Risiko Terinfeksi HIV																		

NO	KODE	URUSAN / BIDANG URUSAN / PROGRAM / KEGIATAN / SUB KEGIATAN	INDIKATOR PROGRAM / KEGIATAN / SUB KEGIATAN	TARGET AKHIR PERIODE RENSTRA OPD	REALISASI CAPAIAN RENJA OPD TAHUN 2023	PRAKIRAAN CAPAIAN TARGET RENJA OPD TAHUN 2024	CAPAIAN KINERJA DAN KERANGKA PENDANAAN										KELOMPOK SASARAN	PRAKIRAAN MAJU RENCANA TAHUN 2026		PERANGKAT DAERAH PENANGGUNG JAWAB
							TARGET 2025		PAGU INDIKATIF (Rp)			Bertambah/Berkurang (10-12)	LOKASI	SUMBER DANA	PRIORITAS			TARGET	PAGU INDIKATIF (Rp)	
							SEBELUM	SESUDAH	RKPD 2025	APBD 2025	RKPD PERUBAHAN 2025				NASIONAL	DAERAH				
1	2	3	4	5	6	7	8	9	10	11	12	13	14	15	16	17	18	19	20	21
			Jumlah Orang Terduga Menderita HIV yang Mendapatkan Pelayanan Sesuai Standar				0 Orang	0 Orang	30.000,00	30.000,00	30.000,00	0,00	Kab. Sidoarjo, Semua Kecamatan, Semua Kel/Desa Kab. Sidoarjo, Tarik, Semua Kel/Desa	PENDAPATAN ASLI DAERAH (PAD)	-	4. Penguatan Kapasitas SDM Berkarakter yang unggul utamanya bidang kesehatan dan pendidikan serta kompetensi Angkatan Kerja yang match dengan kebutuhan sektor swasta (user) 4. Penguatan Kapasitas SDM Berkarakter yang unggul utamanya bidang kesehatan dan pendidikan serta kompetensi Angkatan Kerja yang match dengan kebutuhan sektor swasta (user)			400.000,00	DINAS KESEHATAN
	1.02.02.2.02.0014	Pengelolaan Pelayanan Kesehatan bagi Penduduk Terdampak Krisis Kesehatan Akibat Bencana dan/atau Berpotensi Bencana																		
			Jumlah Dokumen Hasil Pengelolaan Pelayanan Kesehatan bagi Penduduk Terdampak Krisis Kesehatan Akibat Bencana dan/atau Berpotensi Bencana Sesuai Standar				1 Dokumen	1 Dokumen	30.000,00	30.000,00	30.000,00	0,00	Kab. Sidoarjo, Tarik, Semua Kel/Desa	PENDAPATAN ASLI DAERAH (PAD)	-	4. Penguatan Kapasitas SDM Berkarakter yang unggul utamanya bidang kesehatan dan pendidikan serta kompetensi Angkatan Kerja yang match dengan kebutuhan sektor swasta (user) 4. Penguatan Kapasitas SDM Berkarakter yang unggul utamanya bidang kesehatan dan pendidikan serta kompetensi Angkatan Kerja yang match dengan kebutuhan sektor swasta (user)			600.000,00	DINAS KESEHATAN
	1.02.02.2.02.0015	Pengelolaan Pelayanan Kesehatan Gizi Masyarakat																		
			Jumlah Dokumen Hasil Pengelolaan Pelayanan Kesehatan Gizi Masyarakat				3 Dokumen	3 Dokumen	30.000,00	109.384.000,00	109.384.000,00	109.354.000,00	Kab. Sidoarjo, Tarik, Semua Kel/Desa	PENDAPATAN ASLI DAERAH (PAD) DAK NON FISIK-DANA BOK-BOK PUSKESMAS	-	1. Intensifikasi kerjasama dan penyelarasan pembangunan lintas daerah untuk mendukung Pembangunan Infrastruktur pengembangan wilayah dan pertumbuhan ekonomi baru 1. Intensifikasi kerjasama dan penyelarasan pembangunan lintas daerah untuk mendukung Pembangunan Infrastruktur pengembangan wilayah dan pertumbuhan ekonomi baru			20.000.000,00	DINAS KESEHATAN
	1.02.02.2.02.0016	Pengelolaan Pelayanan Kesehatan Kerja dan Olahraga																		
			Jumlah Dokumen Hasil Pengelolaan Pelayanan Kesehatan Kerja dan Olahraga				3 Dokumen	3 Dokumen	7.000.000,00	5.064.000,00	5.064.000,00	-1.936.000,00	Kab. Sidoarjo, Tarik, Semua Kel/Desa	PENDAPATAN ASLI DAERAH (PAD) DAK NON FISIK-DANA BOK-BOK PUSKESMAS	-	1. Intensifikasi kerjasama dan penyelarasan pembangunan lintas daerah untuk mendukung Pembangunan Infrastruktur pengembangan wilayah dan pertumbuhan ekonomi baru 1. Intensifikasi kerjasama dan penyelarasan pembangunan lintas daerah untuk mendukung Pembangunan Infrastruktur pengembangan wilayah dan pertumbuhan ekonomi baru			15.700.000,00	DINAS KESEHATAN
	1.02.02.2.02.0017	Pengelolaan Pelayanan Kesehatan Lingkungan																		
			Jumlah Dokumen Hasil Pengelolaan Pelayanan Kesehatan Lingkungan				5 Dokumen	5 Dokumen	30.000,00	9.630.000,00	9.630.000,00	9.600.000,00	Kab. Sidoarjo, Tarik, Semua Kel/Desa	PENDAPATAN ASLI DAERAH (PAD) DAK NON FISIK-DANA BOK-BOK PUSKESMAS	-	1. Intensifikasi kerjasama dan penyelarasan pembangunan lintas daerah untuk mendukung Pembangunan Infrastruktur pengembangan wilayah dan pertumbuhan ekonomi baru 1. Intensifikasi kerjasama dan penyelarasan pembangunan lintas daerah untuk mendukung Pembangunan Infrastruktur pengembangan wilayah dan pertumbuhan ekonomi baru			12.000.000,00	DINAS KESEHATAN
	1.02.02.2.02.0018	Pengelolaan Pelayanan Promosi Kesehatan																		

NO	KODE	URUSAN / BIDANG URUSAN / PROGRAM / KEGIATAN / SUB KEGIATAN	INDIKATOR PROGRAM / KEGIATAN / SUB KEGIATAN	TARGET AKHIR PERIODE RENSTRA OPD	REALISASI CAPAIAN RENJA OPD TAHUN 2023	PRAKIRAAN CAPAIAN TARGET RENJA OPD TAHUN 2024	CAPAIAN KINERJA DAN KERANGKA PENDANAAN										KELOMPOK SASARAN	PRAKIRAAN MAJU RENCANA TAHUN 2026		PERANGKAT DAERAH PENANGGUNG JAWAB
							TARGET 2025		PAGU INDIKATIF (Rp)			Bertambah/Berkurang (10-12)	LOKASI	SUMBER DANA	PRIORITAS			TARGET	PAGU INDIKATIF (Rp)	
							SEBELUM	SESUDAH	RKPD 2025	APBD 2025	RKPD PERUBAHAN 2025				NASIONAL	DAERAH				
1	2	3	4	5	6	7	8	9	10	11	12	13	14	15	16	17	18	19	20	21
			Jumlah Dokumen Hasil Pengelolaan Pelayanan Promosi Kesehatan				4 Dokumen	4 Dokumen	30.000,00	30.000,00	30.000,00	0,00	Kab. Sidoarjo, Tarik, Semua Kel/Desa	PENDAPATAN ASLI DAERAH (PAD)	-	1. Intensifikasi kerjasama dan penyelarasan pembangunan lintas daerah untuk mendukung Pembangunan Infrastruktur pengembangan wilayah dan pertumbuhan ekonomi baru 1. Intensifikasi kerjasama dan penyelarasan pembangunan lintas daerah untuk mendukung Pembangunan Infrastruktur pengembangan wilayah dan pertumbuhan ekonomi baru			3.000.000,00	DINAS KESEHATAN
	1.02.02.2.02.0019	Pengelolaan Pelayanan Kesehatan Tradisional, Akupuntur, Asuhan Mandiri, dan Tradisional Lainnya																		
			Jumlah Dokumen Hasil Pengelolaan Pelayanan Kesehatan Tradisional, Akupuntur, Asuhan Mandiri dan Tradisional Lainnya				4 Dokumen	4 Dokumen	3.150.000,00	30.000,00	30.000,00	-3.120.000,00	Kab. Sidoarjo, Tarik, Semua Kel/Desa	PENDAPATAN ASLI DAERAH (PAD)	-	1. Intensifikasi kerjasama dan penyelarasan pembangunan lintas daerah untuk mendukung Pembangunan Infrastruktur pengembangan wilayah dan pertumbuhan ekonomi baru 1. Intensifikasi kerjasama dan penyelarasan pembangunan lintas daerah untuk mendukung Pembangunan Infrastruktur pengembangan wilayah dan pertumbuhan ekonomi baru			14.000.000,00	DINAS KESEHATAN
	1.02.02.2.02.0020	Pengelolaan Surveilans Kesehatan																		
			Jumlah Dokumen Hasil Pengelolaan Surveilans Kesehatan				4 Dokumen	4 Dokumen	30.000,00	10.210.000,00	10.210.000,00	10.180.000,00	Kab. Sidoarjo, Tarik, Semua Kel/Desa	PENDAPATAN ASLI DAERAH (PAD) DAK NON FISIK-DANA BOK-BOK PUSKESMAS	-	1. Intensifikasi kerjasama dan penyelarasan pembangunan lintas daerah untuk mendukung Pembangunan Infrastruktur pengembangan wilayah dan pertumbuhan ekonomi baru 1. Intensifikasi kerjasama dan penyelarasan pembangunan lintas daerah untuk mendukung Pembangunan Infrastruktur pengembangan wilayah dan pertumbuhan ekonomi baru			4.000.000,00	DINAS KESEHATAN
	1.02.02.2.02.0021	Pengelolaan Pelayanan Kesehatan Orang dengan Masalah Kesehatan Jiwa (ODMK)																		
			Jumlah Orang dengan Masalah Kejiwaan (ODMK) yang Mendapatkan Pelayanan Kesehatan				5 Orang	5 Orang	6.000.000,00	1.230.000,00	1.230.000,00	-4.770.000,00	Kab. Sidoarjo, Tarik, Semua Kel/Desa	PENDAPATAN ASLI DAERAH (PAD) DAK NON FISIK-DANA BOK-BOK PUSKESMAS	-	1. Intensifikasi kerjasama dan penyelarasan pembangunan lintas daerah untuk mendukung Pembangunan Infrastruktur pengembangan wilayah dan pertumbuhan ekonomi baru 1. Intensifikasi kerjasama dan penyelarasan pembangunan lintas daerah untuk mendukung Pembangunan Infrastruktur pengembangan wilayah dan pertumbuhan ekonomi baru			2.500.000,00	DINAS KESEHATAN
	1.02.02.2.02.0022	Pengelolaan Pelayanan Kesehatan Jiwa dan NAPZA																		
			Jumlah Penyalahguna NAPZA yang Mendapatkan Pelayanan Kesehatan				48 Orang	48 Orang	30.000,00	30.000,00	30.000,00	0,00	Kab. Sidoarjo, Tarik, Semua Kel/Desa	PENDAPATAN ASLI DAERAH (PAD)	-	1. Intensifikasi kerjasama dan penyelarasan pembangunan lintas daerah untuk mendukung Pembangunan Infrastruktur pengembangan wilayah dan pertumbuhan ekonomi baru 1. Intensifikasi kerjasama dan penyelarasan pembangunan lintas daerah untuk mendukung Pembangunan Infrastruktur pengembangan wilayah dan pertumbuhan ekonomi baru			2.000.000,00	DINAS KESEHATAN
	1.02.02.2.02.0024	Pengelolaan Upaya Pengurangan Risiko Krisis Kesehatan dan Pasca Krisis Kesehatan																		

NO	KODE	URUSAN / BIDANG URUSAN / PROGRAM / KEGIATAN / SUB KEGIATAN	INDIKATOR PROGRAM / KEGIATAN / SUB KEGIATAN	TARGET AKHIR PERIODE RENSTRA OPD	REALISASI CAPAIAN RENJA OPD TAHUN 2023	PRAKIRAAN CAPAIAN TARGET RENJA OPD TAHUN 2024	CAPAIAN KINERJA DAN KERANGKA PENDANAAN										KELOMPOK SASARAN	PRAKIRAAN MAJU RENCANA TAHUN 2026		PERANGKAT DAERAH PENANGGUNG JAWAB
							TARGET 2025		PAGU INDIKATIF (Rp)			Bertambah/Berkurang (10-12)	LOKASI	SUMBER DANA	PRIORITAS			TARGET	PAGU INDIKATIF (Rp)	
							SEBELUM	SESUDAH	RKPD 2025	APBD 2025	RKPD PERUBAHAN 2025				NASIONAL	DAERAH				
1	2	3	4	5	6	7	8	9	10	11	12	13	14	15	16	17	18	19	20	21
			Jumlah Dokumen Hasil Pengelolaan Upaya Pengurangan Risiko Krisis Kesehatan dan Pasca Krisis Kesehatan				2 Dokumen	2 Dokumen	30.000,00	30.000,00	30.000,00	0,00	Kab. Sidoarjo, Tarik, Semua Kel/Desa	PENDAPATAN ASLI DAERAH (PAD)	-	1. Intensifikasi kerjasama dan penyelarasan pembangunan lintas daerah untuk mendukung Pembangunan Infrastruktur pengembangan wilayah dan pertumbuhan ekonomi baru 1. Intensifikasi kerjasama dan penyelarasan pembangunan lintas daerah untuk mendukung Pembangunan Infrastruktur pengembangan wilayah dan pertumbuhan ekonomi baru			1.100.000,00	DINAS KESEHATAN
	1.02.02.2.02.0025	Pelayanan Kesehatan Penyakit Menular dan Tidak Menular																		
			Jumlah Dokumen Hasil Pelayanan Kesehatan Penyakit Menular dan Tidak Menular				0 Dokumen	0 Dokumen	8.100.000,00	133.077.000,00	133.077.000,00	124.977.000,00	Kab. Sidoarjo, Tarik, Semua Kel/Desa	PENDAPATAN ASLI DAERAH (PAD) DAK NON FISIK-DANA BOK-BOK PUSKESMAS	-	1. Intensifikasi kerjasama dan penyelarasan pembangunan lintas daerah untuk mendukung Pembangunan Infrastruktur pengembangan wilayah dan pertumbuhan ekonomi baru 1. Intensifikasi kerjasama dan penyelarasan pembangunan lintas daerah untuk mendukung Pembangunan Infrastruktur pengembangan wilayah dan pertumbuhan ekonomi baru			24.000.000,00	DINAS KESEHATAN
	1.02.02.2.02.0027	Deteksi Dini Penyalahgunaan NAPZA di Fasyankes dan Sekolah																		
			Jumlah Orang yang Menerima Layanan Deteksi Dini Penyalahgunaan NAPZA di Fasilitas Pelayanan Kesehatan (Fasyankes) dan Sekolah				24 Orang	24 Orang	30.000,00	30.000,00	30.000,00	0,00	Kab. Sidoarjo, Tarik, Semua Kel/Desa	PENDAPATAN ASLI DAERAH (PAD)	-	1. Intensifikasi kerjasama dan penyelarasan pembangunan lintas daerah untuk mendukung Pembangunan Infrastruktur pengembangan wilayah dan pertumbuhan ekonomi baru 1. Intensifikasi kerjasama dan penyelarasan pembangunan lintas daerah untuk mendukung Pembangunan Infrastruktur pengembangan wilayah dan pertumbuhan ekonomi baru			1.000.000,00	DINAS KESEHATAN
	1.02.02.2.02.0033	Operasional Pelayanan Puskesmas																		
			Jumlah Dokumen Operasional Pelayanan Puskesmas				0 Dokumen	1 Dokumen	1.156.644.811,00	1.306.446.561,00	1.306.446.561,00	149.801.750,00	Kab. Sidoarjo, Tarik, Semua Kel/Desa	PENDAPATAN ASLI DAERAH (PAD) DAK NON FISIK-DANA BOK-BOK PUSKESMAS	-	1. Intensifikasi kerjasama dan penyelarasan pembangunan lintas daerah untuk mendukung Pembangunan Infrastruktur pengembangan wilayah dan pertumbuhan ekonomi baru 1. Intensifikasi kerjasama dan penyelarasan pembangunan lintas daerah untuk mendukung Pembangunan Infrastruktur pengembangan wilayah dan pertumbuhan ekonomi baru			1.960.822.545,00	DINAS KESEHATAN
	1.02.02.2.02.0034	Operasional Pelayanan Fasilitas Kesehatan Lainnya																		
			Jumlah Dokumen Operasional Pelayanan Fasilitas Kesehatan Lainnya				1 Dokumen	1 Dokumen	30.000,00	7.819.000,00	7.819.000,00	7.789.000,00	Kab. Sidoarjo, Tarik, Semua Kel/Desa	PENDAPATAN ASLI DAERAH (PAD) DAK NON FISIK-DANA BOK-BOK PUSKESMAS	-	1. Intensifikasi kerjasama dan penyelarasan pembangunan lintas daerah untuk mendukung Pembangunan Infrastruktur pengembangan wilayah dan pertumbuhan ekonomi baru 1. Intensifikasi kerjasama dan penyelarasan pembangunan lintas daerah untuk mendukung Pembangunan Infrastruktur pengembangan wilayah dan pertumbuhan ekonomi baru			1.000.000,00	DINAS KESEHATAN
	1.02.02.2.02.0035	Pelaksanaan Akreditasi Fasilitas Kesehatan di Kabupaten/Kota																		

NO	KODE	URUSAN / BIDANG URUSAN / PROGRAM / KEGIATAN / SUB KEGIATAN	INDIKATOR PROGRAM / KEGIATAN / SUB KEGIATAN	TARGET AKHIR PERIODE RENSTRA OPD	REALISASI CAPAIAN RENJA OPD TAHUN 2023	PRAKIRAAN CAPAIAN TARGET RENJA OPD TAHUN 2024	CAPAIAN KINERJA DAN KERANGKA PENDANAAN										KELOMPOK SASARAN	PRAKIRAAN MAJU RENCANA TAHUN 2026		PERANGKAT DAERAH PENANGGUNG JAWAB
							TARGET 2025		PAGU INDIKATIF (Rp)			Bertambah/Berkurang (10-12)	LOKASI	SUMBER DANA	PRIORITAS			TARGET	PAGU INDIKATIF (Rp)	
							SEBELUM	SESUDAH	RKPD 2025	APBD 2025	RKPD PERUBAHAN 2025				NASIONAL	DAERAH				
1	2	3	4	5	6	7	8	9	10	11	12	13	14	15	16	17	18	19	20	21
			Jumlah Fasilitas Kesehatan yang Terakreditasi di Kabupaten/Kota				1 Unit	1 Unit	30.000,00	30.000,00	30.000,00	0,00	Kab. Sidoarjo, Tarik, Semua Kel/Desa	PENDAPATAN ASLI DAERAH (PAD)	-	1. Intensifikasi kerjasama dan penyelarasan pembangunan lintas daerah untuk mendukung Pembangunan Infrastruktur pengembangan wilayah dan pertumbuhan ekonomi baru 1. Intensifikasi kerjasama dan penyelarasan pembangunan lintas daerah untuk mendukung Pembangunan Infrastruktur pengembangan wilayah dan pertumbuhan ekonomi baru			0,00	DINAS KESEHATAN
	1.02.02.2.02.0036	Investigasi Awal Kejadian Tidak Diharapkan (Kejadian Ikutan Pasca Imunisasi dan Pemberian Obat Massal)																		
			Jumlah Laporan Hasil Investigasi Awal Kejadian Tidak Diharapkan (Kejadian Ikutan Pasca Imunisasi dan Pemberian Obat Massal)				4 Laporan	4 Laporan	30.000,00	30.000,00	30.000,00	0,00	Kab. Sidoarjo, Tarik, Semua Kel/Desa	PENDAPATAN ASLI DAERAH (PAD)	-	1. Intensifikasi kerjasama dan penyelarasan pembangunan lintas daerah untuk mendukung Pembangunan Infrastruktur pengembangan wilayah dan pertumbuhan ekonomi baru 1. Intensifikasi kerjasama dan penyelarasan pembangunan lintas daerah untuk mendukung Pembangunan Infrastruktur pengembangan wilayah dan pertumbuhan ekonomi baru			1.500.000,00	DINAS KESEHATAN
	1.02.02.2.02.0037	Pelaksanaan Kewaspadaan Dini dan Respon Wabah																		
			Jumlah Dokumen Hasil Pelaksanaan Kewaspadaan Dini dan Respon Wabah				4 Dokumen	4 Dokumen	30.000,00	30.000,00	30.000,00	0,00	Kab. Sidoarjo, Tarik, Semua Kel/Desa	PENDAPATAN ASLI DAERAH (PAD)	-	1. Intensifikasi kerjasama dan penyelarasan pembangunan lintas daerah untuk mendukung Pembangunan Infrastruktur pengembangan wilayah dan pertumbuhan ekonomi baru 1. Intensifikasi kerjasama dan penyelarasan pembangunan lintas daerah untuk mendukung Pembangunan Infrastruktur pengembangan wilayah dan pertumbuhan ekonomi baru			2.600.000,00	DINAS KESEHATAN
	1.02.02.2.02.0040	Pengelolaan pelayanan kesehatan orang dengan Tuberkulosis																		
			Jumlah orang dengan Tuberkulosis yang mendapatkan pelayanan kesehatan sesuai standar				512 Orang	512 Orang	30.000,00	30.000,00	30.000,00	0,00	Kab. Sidoarjo, Tarik, Semua Kel/Desa	PENDAPATAN ASLI DAERAH (PAD)	-	1. Intensifikasi kerjasama dan penyelarasan pembangunan lintas daerah untuk mendukung Pembangunan Infrastruktur pengembangan wilayah dan pertumbuhan ekonomi baru 1. Intensifikasi kerjasama dan penyelarasan pembangunan lintas daerah untuk mendukung Pembangunan Infrastruktur pengembangan wilayah dan pertumbuhan ekonomi baru			3.000.000,00	DINAS KESEHATAN
	1.02.02.2.02.0041	Pengelolaan pelayanan kesehatan orang dengan HIV (ODHIV)																		
			Jumlah orang dengan HIV (ODHIV) yang mendapatkan pelayanan kesehatan sesuai standar				612 Orang	612 Orang	30.000,00	30.000,00	30.000,00	0,00	Kab. Sidoarjo, Tarik, Semua Kel/Desa	PENDAPATAN ASLI DAERAH (PAD)	-	1. Intensifikasi kerjasama dan penyelarasan pembangunan lintas daerah untuk mendukung Pembangunan Infrastruktur pengembangan wilayah dan pertumbuhan ekonomi baru 1. Intensifikasi kerjasama dan penyelarasan pembangunan lintas daerah untuk mendukung Pembangunan Infrastruktur pengembangan wilayah dan pertumbuhan ekonomi baru			3.000.000,00	DINAS KESEHATAN
	1.02.02.2.02.0042	Pengelolaan pelayanan kesehatan Malaria																		

NO	KODE	URUSAN / BIDANG URUSAN / PROGRAM / KEGIATAN / SUB KEGIATAN	INDIKATOR PROGRAM / KEGIATAN / SUB KEGIATAN	TARGET AKHIR PERIODE RENSTRA OPD	REALISASI CAPAIAN RENJA OPD TAHUN 2023	PRAKIRAAN CAPAIAN TARGET RENJA OPD TAHUN 2024	CAPAIAN KINERJA DAN KERANGKA PENDANAAN										KELOMPOK SASARAN	PRAKIRAAN MAJU RENCANA TAHUN 2026		PERANGKAT DAERAH PENANGGUNG JAWAB
							TARGET 2025		PAGU INDIKATIF (Rp)			Bertambah/Berkurang (10-12)	LOKASI	SUMBER DANA	PRIORITAS			TARGET	PAGU INDIKATIF (Rp)	
							SEBELUM	SESUDAH	RKPD 2025	APBD 2025	RKPD PERUBAHAN 2025				NASIONAL	DAERAH				
1	2	3	4	5	6	7	8	9	10	11	12	13	14	15	16	17	18	19	20	21
			Jumlah orang yang mendapatkan pelayanan kesehatan malaria				18 Orang	18 Orang	30.000,00	30.000,00	30.000,00	0,00	Kab. Sidoarjo, Tarik, Semua Kel/Desa	PENDAPATAN ASLI DAERAH (PAD)	-	1. Intensifikasi kerjasama dan penyelarasan pembangunan lintas daerah untuk mendukung Pembangunan Infrastruktur pengembangan wilayah dan pertumbuhan ekonomi baru 1. Intensifikasi kerjasama dan penyelarasan pembangunan lintas daerah untuk mendukung Pembangunan Infrastruktur pengembangan wilayah dan pertumbuhan ekonomi baru			3.993.000,00	DINAS KESEHATAN
	1.02.02.2.02.0044	Pengelolaan Pelayanan Kesehatan Reproduksi																		
			Jumlah dokumen hasil pengelolaan pelayanan kesehatan reproduksi				8 Dokumen	8 Dokumen	30.000,00	4.130.000,00	4.130.000,00	4.100.000,00	Kab. Sidoarjo, Tarik, Semua Kel/Desa	PENDAPATAN ASLI DAERAH (PAD) DAK NON FISIK-DANA BOK-BOK PUSKESMAS	-	1. Intensifikasi kerjasama dan penyelarasan pembangunan lintas daerah untuk mendukung Pembangunan Infrastruktur pengembangan wilayah dan pertumbuhan ekonomi baru 1. Intensifikasi kerjasama dan penyelarasan pembangunan lintas daerah untuk mendukung Pembangunan Infrastruktur pengembangan wilayah dan pertumbuhan ekonomi baru			13.800.000,00	DINAS KESEHATAN
	1.02.02.2.02.0046	Pengelolaan upaya kesehatan Ibu dan Anak																		
			Jumlah dokumen hasil pengelolaan upaya kesehatan ibu dan anak				1 Dokumen	1 Dokumen	30.000,00	630.000,00	630.000,00	600.000,00	Kab. Sidoarjo, Tarik, Semua Kel/Desa	PENDAPATAN ASLI DAERAH (PAD) DAK NON FISIK-DANA BOK-BOK PUSKESMAS	-	1. Intensifikasi kerjasama dan penyelarasan pembangunan lintas daerah untuk mendukung Pembangunan Infrastruktur pengembangan wilayah dan pertumbuhan ekonomi baru 1. Intensifikasi kerjasama dan penyelarasan pembangunan lintas daerah untuk mendukung Pembangunan Infrastruktur pengembangan wilayah dan pertumbuhan ekonomi baru			1.000.000,00	DINAS KESEHATAN
	1.02.02.2.02.0047	Pengelolaan Pelayanan Kelanjutusiaan																		
			Jumlah dokumen hasil pengelolaan pelayanan kelanjutusiaan				-	1 Dokumen	0,00	2.400.000,00	2.400.000,00	2.400.000,00	Kab. Sidoarjo, Tarik, Semua Kel/Desa	DAK NON FISIK-DANA BOK-BOK PUSKESMAS	-	4. Penguatan Kapasitas SDM Berkarakter yang unggul utamanya bidang kesehatan dan pendidikan serta kompetensi Angkatan Kerja yang match dengan kebutuhan sektor swasta (user) 4. Penguatan Kapasitas SDM Berkarakter yang unggul utamanya bidang kesehatan dan pendidikan serta kompetensi Angkatan Kerja yang match dengan kebutuhan sektor swasta (user)			0,00	DINAS KESEHATAN
	1.02.02.2.03	Penyelenggaraan Sistem Informasi Kesehatan Secara Terintegrasi	*Presentase Sistem Informasi Kesehatan yang dikelola*				100 %	100 %	60.955.950,00	333.249.050,00	318.249.050,00	257.293.100,00			-	1. Intensifikasi kerjasama dan penyelarasan pembangunan lintas daerah untuk mendukung Pembangunan Infrastruktur pengembangan wilayah dan pertumbuhan ekonomi baru 1. Intensifikasi kerjasama dan penyelarasan pembangunan lintas daerah untuk mendukung Pembangunan Infrastruktur pengembangan wilayah dan pertumbuhan ekonomi baru	Masyarakat Kabupaten Sidoarjo		468.280.992,00	DINAS KESEHATAN
	1.02.02.2.03.0002	Pengelolaan Sistem Informasi Kesehatan																		

NO	KODE	URUSAN / BIDANG URUSAN / PROGRAM / KEGIATAN / SUB KEGIATAN	INDIKATOR PROGRAM / KEGIATAN / SUB KEGIATAN	TARGET AKHIR PERIODE RENSTRA OPD	REALISASI CAPAIAN RENJA OPD TAHUN 2023	PRAKIRAAN CAPAIAN TARGET RENJA OPD TAHUN 2024	CAPAIAN KINERJA DAN KERANGKA PENDANAAN										KELOMPOK SASARAN	PRAKIRAAN MAJU RENCANA TAHUN 2026		PERANGKAT DAERAH PENANGGUNG JAWAB
							TARGET 2025		PAGU INDIKATIF (Rp)			Bertambah/Berkurang (10-12)	LOKASI	SUMBER DANA	PRIORITAS			TARGET	PAGU INDIKATIF (Rp)	
							SEBELUM	SESUDAH	RKPD 2025	APBD 2025	RKPD PERUBAHAN 2025				NASIONAL	DAERAH				
1	2	3	4	5	6	7	8	9	10	11	12	13	14	15	16	17	18	19	20	21
			Jumlah Dokumen Hasil Pengelolaan Sistem Informasi Kesehatan				0 Dokumen	0 Dokumen	30.000,00	30.000,00	30.000,00	0,00	Kab. Sidoarjo, Tarik, Semua Kel/Desa	PENDAPATAN ASLI DAERAH (PAD)	-	1. Intensifikasi kerjasama dan penyelarasan pembangunan lintas daerah untuk mendukung Pembangunan Infrastruktur pengembangan wilayah dan pertumbuhan ekonomi baru 1. Intensifikasi kerjasama dan penyelarasan pembangunan lintas daerah untuk mendukung Pembangunan Infrastruktur pengembangan wilayah dan pertumbuhan ekonomi baru			0,00	DINAS KESEHATAN
	1.02.02.2.04	Penerbitan Izin Rumah Sakit Kelas C, D dan Fasilitas Pelayanan Kesehatan Tingkat Daerah Kabupaten/Kota	*Persentase fasilitas pelayanan kesehatan rujukan kelas C dan D memiliki izin operasional* *Persentase keluarga yang disurvei KS (Keluarga Sehat)*				100 % 95 %	100 % 95 %	3.873.834.894,00	1.541.169.682,00	1.526.319.682,00	-2.347.515.212,00			-	1. Intensifikasi kerjasama dan penyelarasan pembangunan lintas daerah untuk mendukung Pembangunan Infrastruktur pengembangan wilayah dan pertumbuhan ekonomi baru 1. Intensifikasi kerjasama dan penyelarasan pembangunan lintas daerah untuk mendukung Pembangunan Infrastruktur pengembangan wilayah dan pertumbuhan ekonomi baru	Masyarakat Kabupaten Sidoarjo		9.969.185.221,00	DINAS KESEHATAN
	1.02.02.2.04.0003	Peningkatan Mutu Pelayanan Fasilitas Kesehatan																		
			Jumlah Fasilitas Kesehatan yang Dilakukan Pengukuran Indikator Nasional Mutu (INM) Pelayanan kesehatan				0 Unit	0 Unit	30.000,00	30.000,00	30.000,00	0,00	Kab. Sidoarjo, Tarik, Semua Kel/Desa	PENDAPATAN ASLI DAERAH (PAD)	-	1. Intensifikasi kerjasama dan penyelarasan pembangunan lintas daerah untuk mendukung Pembangunan Infrastruktur pengembangan wilayah dan pertumbuhan ekonomi baru 1. Intensifikasi kerjasama dan penyelarasan pembangunan lintas daerah untuk mendukung Pembangunan Infrastruktur pengembangan wilayah dan pertumbuhan ekonomi baru			0,00	DINAS KESEHATAN
3.	**1.02.03**	**PROGRAM PENINGKATAN KAPASITAS SUMBER DAYA MANUSIA KESEHATAN**	**Rasio Dokter terhadap Jumlah Penduduk**				**36 per 100.00 penduduk**	**36 per 100.00 penduduk**	**18.119.274.074,00**	**3.761.767.206,00**	**3.956.231.146,00**	**2.211.380.420,00**							**20.330.654.494,00**	
	1.02.03.2.02	Perencanaan Kebutuhan dan Pendayagunaan Sumber Daya Manusia Kesehatan untuk UKP dan UKM di Wilayah Kabupaten/Kota	*Persentase Fasyankes Pemerintah yang tercukupi Kebutuhan SDM (ASN) Kesehatannya*				81 %	81 %	18.040.048.200,00	1.897.267.400,00	2.153.807.400,00	-15.886.240.800,00			-	1. Intensifikasi kerjasama dan penyelarasan pembangunan lintas daerah untuk mendukung Pembangunan Infrastruktur pengembangan wilayah dan pertumbuhan ekonomi baru 1. Intensifikasi kerjasama dan penyelarasan pembangunan lintas daerah untuk mendukung Pembangunan Infrastruktur pengembangan wilayah dan pertumbuhan ekonomi baru	Masyarakat Kabupaten Sidoarjo		18.744.975.629,00	DINAS KESEHATAN
	1.02.03.2.02.0002	Pemenuhan Kebutuhan Sumber Daya Manusia Kesehatan Sesuai Standar																		
			Jumlah Sumber Daya Manusia Kesehatan yang Memenuhi Standar di Fasilitas Pelayanan Kesehatan (Fasyankes)				0 Orang	0 Orang	30.000,00	30.000,00	30.000,00	0,00	Kab. Sidoarjo, Tarik, Semua Kel/Desa	PENDAPATAN ASLI DAERAH (PAD)	-	1. Intensifikasi kerjasama dan penyelarasan pembangunan lintas daerah untuk mendukung Pembangunan Infrastruktur pengembangan wilayah dan pertumbuhan ekonomi baru 1. Intensifikasi kerjasama dan penyelarasan pembangunan lintas daerah untuk mendukung Pembangunan Infrastruktur pengembangan wilayah dan pertumbuhan ekonomi baru			0,00	DINAS KESEHATAN
4.	**1.02.05**	**PROGRAM PEMBERDAYAAN MASYARAKAT BIDANG KESEHATAN**	**Persentase desa siaga aktif purnama mandiri**				**62 %**	**62 %**	**965.683.250,00**	**11.082.403.250,00**	**11.248.130.400,00**	**16.345.387.371,30**							**17.311.070.621,30**	

NO	KODE	URUSAN / BIDANG URUSAN / PROGRAM / KEGIATAN / SUB KEGIATAN	INDIKATOR PROGRAM / KEGIATAN / SUB KEGIATAN	TARGET AKHIR PERIODE RENSTRA OPD	REALISASI CAPAIAN RENJA OPD TAHUN 2023	PRAKIRAAN CAPAIAN TARGET RENJA OPD TAHUN 2024	CAPAIAN KINERJA DAN KERANGKA PENDANAAN										KELOMPOK SASARAN	PRAKIRAAN MAJU RENCANA TAHUN 2026		PERANGKAT DAERAH PENANGGUNG JAWAB
							TARGET 2025		PAGU INDIKATIF (Rp)			Bertambah/Berkurang (10-12)	LOKASI	SUMBER DANA	PRIORITAS			TARGET	PAGU INDIKATIF (Rp)	
							SEBELUM	SESUDAH	RKPD 2025	APBD 2025	RKPD PERUBAHAN 2025				NASIONAL	DAERAH				
1	2	3	4	5	6	7	8	9	10	11	12	13	14	15	16	17	18	19	20	21
	1.02.05.2.01	Advokasi, Pemberdayaan, Kemitraan, Peningkatan Peran serta Masyarakat dan Lintas Sektor Tingkat Daerah Kabupaten/Kota	*Persentase Desa Siaga Aktif*				99 %	99 %	284.526.350,00	10.714.544.750,00	10.887.171.900,00	10.602.645.550,00			-	1. Intensifikasi kerjasama dan penyelarasan pembangunan lintas daerah untuk mendukung Pembangunan Infrastruktur pengembangan wilayah dan pertumbuhan ekonomi baru 1. Intensifikasi kerjasama dan penyelarasan pembangunan lintas daerah untuk mendukung Pembangunan Infrastruktur pengembangan wilayah dan pertumbuhan ekonomi baru	Masyarakat Kabupaten Sidoarjo		11.121.585.791,30	DINAS KESEHATAN
	1.02.05.2.01.0001	Peningkatan Upaya Promosi Kesehatan, Advokasi, Kemitraan dan Pemberdayaan Masyarakat																		
			Jumlah Dokumen Promosi Kesehatan, Advokasi, Kemitraan dan Pemberdayaan Masyarakat				4 Dokumen	4 Dokumen	30.000,00	30.000,00	30.000,00	0,00	Kab. Sidoarjo, Tarik, Semua Kel/Desa	PENDAPATAN ASLI DAERAH (PAD)	-	1. Intensifikasi kerjasama dan penyelarasan pembangunan lintas daerah untuk mendukung Pembangunan Infrastruktur pengembangan wilayah dan pertumbuhan ekonomi baru 1. Intensifikasi kerjasama dan penyelarasan pembangunan lintas daerah untuk mendukung Pembangunan Infrastruktur pengembangan wilayah dan pertumbuhan ekonomi baru			25.000.000,00	DINAS KESEHATAN
	1.02.05.2.02	Pelaksanaan Sehat dalam rangka Promotif Preventif Tingkat Daerah Kabupaten/Kota	*Persentase Rumah Tangga Sehat yang memenuhi 10 indikator PHBS*				66 %	66 %	398.891.350,00	52.180.000,00	40.880.000,00	-358.011.350,00			-	1. Intensifikasi kerjasama dan penyelarasan pembangunan lintas daerah untuk mendukung Pembangunan Infrastruktur pengembangan wilayah dan pertumbuhan ekonomi baru 1. Intensifikasi kerjasama dan penyelarasan pembangunan lintas daerah untuk mendukung Pembangunan Infrastruktur pengembangan wilayah dan pertumbuhan ekonomi baru	Masyarakat Kabupaten Sidoarjo		4.819.671.535,00	DINAS KESEHATAN
	1.02.05.2.02.0001	Penyelenggaraan Promosi Kesehatan dan Gerakan Hidup Bersih dan Sehat																		
			Jumlah Dokumen Hasil Penyelenggaraan Promosi Kesehatan dan Gerakan Hidup Bersih dan Sehat				0 Dokumen	0 Dokumen	30.000,00	30.000,00	30.000,00	0,00	Kab. Sidoarjo, Tarik, Semua Kel/Desa	PENDAPATAN ASLI DAERAH (PAD)	-	1. Intensifikasi kerjasama dan penyelarasan pembangunan lintas daerah untuk mendukung Pembangunan Infrastruktur pengembangan wilayah dan pertumbuhan ekonomi baru 1. Intensifikasi kerjasama dan penyelarasan pembangunan lintas daerah untuk mendukung Pembangunan Infrastruktur pengembangan wilayah dan pertumbuhan ekonomi baru			1.000.000,00	DINAS KESEHATAN
	1.02.05.2.03	Pengembangan dan Pelaksanaan Upaya Kesehatan Bersumber Daya Masyarakat (UKBM) Tingkat Daerah Kabupaten/Kota	*Persentase Posyandu PURI*				76.5 %	76.5 %	282.265.550,00	315.678.500,00	320.078.500,00	37.812.950,00			-	1. Intensifikasi kerjasama dan penyelarasan pembangunan lintas daerah untuk mendukung Pembangunan Infrastruktur pengembangan wilayah dan pertumbuhan ekonomi baru 1. Intensifikasi kerjasama dan penyelarasan pembangunan lintas daerah untuk mendukung Pembangunan Infrastruktur pengembangan wilayah dan pertumbuhan ekonomi baru	Masyarakat Kabupaten Sidoarjo		1.369.813.295,00	DINAS KESEHATAN
	1.02.05.2.03.0001	Bimbingan Teknis dan Supervisi Pengembangan dan Pelaksanaan Upaya Kesehatan Bersumber Daya Masyarakat (UKBM)																		

NO	KODE	URUSAN / BIDANG URUSAN / PROGRAM / KEGIATAN / SUB KEGIATAN	INDIKATOR PROGRAM / KEGIATAN / SUB KEGIATAN	TARGET AKHIR PERIODE RENSTRA OPD	REALISASI CAPAIAN RENJA OPD TAHUN 2023	PRAKIRAAN CAPAIAN TARGET RENJA OPD TAHUN 2024	CAPAIAN KINERJA DAN KERANGKA PENDANAAN										KELOMPOK SASARAN	PRAKIRAAN MAJU RENCANA TAHUN 2026		PERANGKAT DAERAH PENANGGUNG JAWAB
							TARGET 2025		PAGU INDIKATIF (Rp)			Bertambah/Berkurang (10-12)	LOKASI	SUMBER DANA	PRIORITAS			TARGET	PAGU INDIKATIF (Rp)	
							SEBELUM	SESUDAH	RKPD 2025	APBD 2025	RKPD PERUBAHAN 2025				NASIONAL	DAERAH				
1	2	3	4	5	6	7	8	9	10	11	12	13	14	15	16	17	18	19	20	21
			Jumlah Dokumen Hasil Bimbingan Teknis dan Supervisi Upaya Kesehatan Bersumber Daya Masyarakat (UKBM)				4 Dokumen	4 Dokumen	30.000,00	8.760.000,00	8.760.000,00	8.730.000,00	Kab. Sidoarjo, Tarik, Semua Kel/Desa	PENDAPATAN ASLI DAERAH (PAD) DAK NON FISIK-DANA BOK-BOK PUSKESMAS	-	1. Intensifikasi kerjasama dan penyelarasan pembangunan lintas daerah untuk mendukung Pembangunan Infrastruktur pengembangan wilayah dan pertumbuhan ekonomi baru 1. Intensifikasi kerjasama dan penyelarasan pembangunan lintas daerah untuk mendukung Pembangunan Infrastruktur pengembangan wilayah dan pertumbuhan ekonomi baru			1.500.000,00	DINAS KESEHATAN
		PUSKESMAS PRAMBON							**542.588.874.881,00**	**749.991.016.595,00**	**776.814.056.710,00**	**234.225.181.829,00**							**949.534.264.992,30**	
	1	**URUSAN PEMERINTAHAN WAJIB YANG BERKAITAN DENGAN PELAYANAN DASAR**							**542.588.874.881,00**	**749.991.016.595,00**	**776.814.056.710,00**	**234.225.181.829,00**							**949.534.264.992,30**	
	1.02	**URUSAN PEMERINTAHAN BIDANG KESEHATAN**							**542.588.874.881,00**	**749.991.016.595,00**	**776.814.056.710,00**	**234.225.181.829,00**							**949.534.264.992,30**	
1.	**1.02.01**	**PROGRAM PENUNJANG URUSAN PEMERINTAHAN DAERAH KABUPATEN/KOTA**	**Tingkat kepuasan aparatur perangkat daerah terhadap pelayanan kesekretariatan**				**100 %**	**100 %**	**315.668.864.479,00**	**477.378.732.670,00**	**490.279.984.123,00**	**61.714.639.035,00**							**377.383.503.514,00**	
	1.02.01.2.10	Peningkatan Pelayanan BLUD	*Presentase Tenaga Yang Mendapatkan Jasa Pelayanan*				100 %	100 %	79.961.615.178,00	91.458.000.000,00	96.824.053.728,00	16.862.438.550,00			Memperkuat pembangunan sumber daya manusia (SDM), sains, teknologi, pendidikan, kesehatan, prestasi olahraga, kesetaraan gender, serta penguatan peran perempuan, pemuda (generasi milenial dan generasi Z), dan penyandang disabilitas.	4. Penguatan Kapasitas SDM Berkarakter yang unggul utamanya bidang kesehatan dan pendidikan serta kompetensi Angkatan Kerja yang match dengan kebutuhan sektor swasta (user) 4. Penguatan Kapasitas SDM Berkarakter yang unggul utamanya bidang kesehatan dan pendidikan serta kompetensi Angkatan Kerja yang match dengan kebutuhan sektor swasta (user)	Masyarakat Kabupaten Sidoarjo		88.447.138.627,00	DINAS KESEHATAN
	1.02.01.2.10.0001	Pelayanan dan Penunjang Pelayanan BLUD																		
			Jumlah BLUD yang Menyediakan Pelayanan dan Penunjang Pelayanan				1 Unit Kerja	1 Unit Kerja	3.240.000.000,00	3.510.000.000,00	4.139.903.836,00	899.903.836,00	Kab. Sidoarjo, Prambon, Semua Kel/Desa	PENDAPATAN DARI BLUD	Memperkuat pembangunan sumber daya manusia (SDM), sains, teknologi, pendidikan, kesehatan, prestasi olahraga, kesetaraan gender, serta penguatan peran perempuan, pemuda (generasi milenial dan generasi Z), dan penyandang disabilitas.	4. Penguatan Kapasitas SDM Berkarakter yang unggul utamanya bidang kesehatan dan pendidikan serta kompetensi Angkatan Kerja yang match dengan kebutuhan sektor swasta (user) 4. Penguatan Kapasitas SDM Berkarakter yang unggul utamanya bidang kesehatan dan pendidikan serta kompetensi Angkatan Kerja yang match dengan kebutuhan sektor swasta (user)			5.468.091.398,00	DINAS KESEHATAN
2.	**1.02.02**	**PROGRAM PEMENUHAN UPAYA KESEHATAN PERORANGAN DAN UPAYA KESEHATAN MASYARAKAT**	**Persentase KLB yang tertangani <24 jam Persentase Fasilitas Kesehatan tingkat pertama yang terakreditasi AKB (Angka Kematian Bayi) AKI (Angka Kematian Ibu) Persentase Balita Stunting Persentase penyehat tradisional yang memiliki STPT (Surat Terdaftar Penyehat Tradisional) Persentase pemenuhan kebutuhan sediaan kefarmasian sesuai perencanaan Persentase keluarga yang disurvei KS (Keluarga Sehat)**				**100 26 3,13 49,85 7,34 85 90 95 % % Per 1.000 Kelahiran Hidup Per 100.000 Kelahiran Hidup % % % %**	**100 26 3,13 49,85 6 85 90 95 % % Per 1.000 Kelahiran Hidup Per 100.000 Kelahiran Hidup % % % %**	**207.678.660.225,00**	**257.148.221.769,00**	**270.729.319.341,00**	**326.486.068.749,00**							**534.164.728.974,00**	
	1.02.02.2.01	Penyediaan Fasilitas Pelayanan Kesehatan untuk UKM dan UKP Kewenangan Daerah Kabupaten/Kota	*Persentase pemenuhan kebutuhan bahan habis pakai sesuai perencanaan Persentase pemenuhan kebutuhan obat sesuai perencanaan Persentase Pemenuhan sarana, prasarana, dan peralatan kesehatan sesuai standar di Puskesmas (akumulasi 60 % sesuai ASPAK) Rasio Puskesmas terhadap Jumlah Penduduk*				1 : 62744 jumlah penduduk 82 % 90 %	1 : 62744 jumlah penduduk 82 % 90 % 90.00 %	48.963.426.445,00	101.823.037.007,00	104.468.985.638,00	55.505.559.193,00			-	4. Penguatan Kapasitas SDM Berkarakter yang unggul utamanya bidang kesehatan dan pendidikan serta kompetensi Angkatan Kerja yang match dengan kebutuhan sektor swasta (user) 4. Penguatan Kapasitas SDM Berkarakter yang unggul utamanya bidang kesehatan dan pendidikan serta kompetensi Angkatan Kerja yang match dengan kebutuhan sektor swasta (user)	Masyarakat Kabupaten Sidoarjo		179.042.696.222,00	DINAS KESEHATAN
	1.02.02.2.01.0024	Pengelolaan Pelayanan Kesehatan Dasar Melalui Pendekatan Keluarga																		

NO	KODE	URUSAN / BIDANG URUSAN / PROGRAM / KEGIATAN / SUB KEGIATAN	INDIKATOR PROGRAM / KEGIATAN / SUB KEGIATAN	TARGET AKHIR PERIODE RENSTRA OPD	REALISASI CAPAIAN RENJA OPD TAHUN 2023	PRAKIRAAN CAPAIAN TARGET RENJA OPD TAHUN 2024	CAPAIAN KINERJA DAN KERANGKA PENDANAAN										KELOMPOK SASARAN	PRAKIRAAN MAJU RENCANA TAHUN 2026		PERANGKAT DAERAH PENANGGUNG JAWAB
							TARGET 2025		PAGU INDIKATIF (Rp)			Bertambah/Berkurang (10-12)	LOKASI	SUMBER DANA	PRIORITAS			TARGET	PAGU INDIKATIF (Rp)	
							SEBELUM	SESUDAH	RKPD 2025	APBD 2025	RKPD PERUBAHAN 2025				NASIONAL	DAERAH				
1	2	3	4	5	6	7	8	9	10	11	12	13	14	15	16	17	18	19	20	21
			Jumlah Keluarga yang Sudah Dikunjungi dan Diintervensi Masalah Kesehatannya oleh Tenaga Kesehatan Puskesmas				1000 Keluarga	1000 Keluarga	350.000,00	0,00	0,00	-350.000,00	Kab. Sidoarjo, Prambon, Semua Kel/Desa	PENDAPATAN ASLI DAERAH (PAD)	-	4. Penguatan Kapasitas SDM Berkarakter yang unggul utamanya bidang kesehatan dan pendidikan serta kompetensi Angkatan Kerja yang match dengan kebutuhan sektor swasta (user) 4. Penguatan Kapasitas SDM Berkarakter yang unggul utamanya bidang kesehatan dan pendidikan serta kompetensi Angkatan Kerja yang match dengan kebutuhan sektor swasta (user)			0,00	DINAS KESEHATAN
	1.02.02.2.01.0024	Pengelolaan Pelayanan Kesehatan Dasar Melalui Pendekatan Keluarga																		
			Jumlah Keluarga yang Sudah Dikunjungi dan Diintervensi Masalah Kesehatannya oleh Tenaga Kesehatan Puskesmas				-	1000 Keluarga	0,00	30.000,00	30.000,00	30.000,00	Kab. Sidoarjo, Prambon, Semua Kel/Desa	PENDAPATAN ASLI DAERAH (PAD)	-	4. Penguatan Kapasitas SDM Berkarakter yang unggul utamanya bidang kesehatan dan pendidikan serta kompetensi Angkatan Kerja yang match dengan kebutuhan sektor swasta (user) 4. Penguatan Kapasitas SDM Berkarakter yang unggul utamanya bidang kesehatan dan pendidikan serta kompetensi Angkatan Kerja yang match dengan kebutuhan sektor swasta (user)			50.000,00	DINAS KESEHATAN
	1.02.02.2.02	Penyediaan Layanan Kesehatan untuk UKM dan UKP Rujukan Tingkat Daerah Kabupaten/Kota	*Angka keberhasilan pengobatan Tuberkulosis* *Persentase balita stunting yang ditangani (TB/U atau PB/U)* *Persentase Desa/Kelurahan UCI* *Persentase Desa ODF* *Persentase penyehat tradisional yang memiliki STPT (Surat Terdaftar Penyehat Tradisional)* *Persentase populasi usia 15-59 tahun yang dilakukan deteksi dini faktor risiko PTM* *Presentase penduduk yang mendapatkan Jaminan Kesehatan* *Presentase Puskesmas yang memiliki akreditasi minimal madya*				100 % 80 % 85 % >90 % 91 %	100 % 80 % 85 % >90 % 91 %	154.780.442.936,00	153.450.766.030,00	164.415.764.971,00	9.635.322.035,00			-	4. Penguatan Kapasitas SDM Berkarakter yang unggul utamanya bidang kesehatan dan pendidikan serta kompetensi Angkatan Kerja yang match dengan kebutuhan sektor swasta (user) 4. Penguatan Kapasitas SDM Berkarakter yang unggul utamanya bidang kesehatan dan pendidikan serta kompetensi Angkatan Kerja yang match dengan kebutuhan sektor swasta (user)	Masyarakat Kabupaten Sidoarjo		344.684.566.539,00	DINAS KESEHATAN
	1.02.02.2.02.0001	Pengelolaan Pelayanan Kesehatan Ibu Hamil																		
			Jumlah Ibu Hamil yang Mendapatkan Pelayanan Kesehatan Sesuai Standar				1626 Orang	1626 Orang	1.750.000,00	0,00	0,00	-1.750.000,00	Kab. Sidoarjo, Prambon, Semua Kel/Desa	PENDAPATAN ASLI DAERAH (PAD)	-	4. Penguatan Kapasitas SDM Berkarakter yang unggul utamanya bidang kesehatan dan pendidikan serta kompetensi Angkatan Kerja yang match dengan kebutuhan sektor swasta (user) 4. Penguatan Kapasitas SDM Berkarakter yang unggul utamanya bidang kesehatan dan pendidikan serta kompetensi Angkatan Kerja yang match dengan kebutuhan sektor swasta (user)			0,00	DINAS KESEHATAN
	1.02.02.2.02.0001	Pengelolaan Pelayanan Kesehatan Ibu Hamil																		
			Jumlah Ibu Hamil yang Mendapatkan Pelayanan Kesehatan Sesuai Standar				-	1626 Orang	0,00	267.830.000,00	267.830.000,00	267.830.000,00	Kab. Sidoarjo, Semua Kecamatan, Semua Kel/Desa	PENDAPATAN ASLI DAERAH (PAD) DAK NON FISIK-DANA BOK-BOK PUSKESMAS	-	4. Penguatan Kapasitas SDM Berkarakter yang unggul utamanya bidang kesehatan dan pendidikan serta kompetensi Angkatan Kerja yang match dengan kebutuhan sektor swasta (user) 4. Penguatan Kapasitas SDM Berkarakter yang unggul utamanya bidang kesehatan dan pendidikan serta kompetensi Angkatan Kerja yang match dengan kebutuhan sektor swasta (user)			50.000,00	DINAS KESEHATAN
	1.02.02.2.02.0002	Pengelolaan Pelayanan Kesehatan Ibu Bersalin																		

NO	KODE	URUSAN / BIDANG URUSAN / PROGRAM / KEGIATAN / SUB KEGIATAN	INDIKATOR PROGRAM / KEGIATAN / SUB KEGIATAN	TARGET AKHIR PERIODE RENSTRA OPD	REALISASI CAPAIAN RENJA OPD TAHUN 2023	PRAKIRAAN CAPAIAN TARGET RENJA OPD TAHUN 2024	CAPAIAN KINERJA DAN KERANGKA PENDANAAN										KELOMPOK SASARAN	PRAKIRAAN MAJU RENCANA TAHUN 2026		PERANGKAT DAERAH PENANGGUNG JAWAB
							TARGET 2025		PAGU INDIKATIF (Rp)			Bertambah/Berkurang (10-12)	LOKASI	SUMBER DANA	PRIORITAS			TARGET	PAGU INDIKATIF (Rp)	
							SEBELUM	SESUDAH	RKPD 2025	APBD 2025	RKPD PERUBAHAN 2025				NASIONAL	DAERAH				
1	2	3	4	5	6	7	8	9	10	11	12	13	14	15	16	17	18	19	20	21
			Jumlah Ibu Bersalin yang Mendapatkan Pelayanan Kesehatan Sesuai Standar				1552 Orang	1552 Orang	350.000,00	0,00	0,00	-350.000,00	Kab. Sidoarjo, Prambon, Semua Kel/Desa	PENDAPATAN ASLI DAERAH (PAD)	-	4. Penguatan Kapasitas SDM Berkarakter yang unggul utamanya bidang kesehatan dan pendidikan serta kompetensi Angkatan Kerja yang match dengan kebutuhan sektor swasta (user) 4. Penguatan Kapasitas SDM Berkarakter yang unggul utamanya bidang kesehatan dan pendidikan serta kompetensi Angkatan Kerja yang match dengan kebutuhan sektor swasta (user)			0,00	DINAS KESEHATAN
	1.02.02.2.02.0002	Pengelolaan Pelayanan Kesehatan Ibu Bersalin																		
			Jumlah Ibu Bersalin yang Mendapatkan Pelayanan Kesehatan Sesuai Standar				-	1552 Orang	0,00	30.000,00	30.000,00	30.000,00	Kab. Sidoarjo, Semua Kecamatan, Semua Kel/Desa	PENDAPATAN ASLI DAERAH (PAD)	-	4. Penguatan Kapasitas SDM Berkarakter yang unggul utamanya bidang kesehatan dan pendidikan serta kompetensi Angkatan Kerja yang match dengan kebutuhan sektor swasta (user) 4. Penguatan Kapasitas SDM Berkarakter yang unggul utamanya bidang kesehatan dan pendidikan serta kompetensi Angkatan Kerja yang match dengan kebutuhan sektor swasta (user)			50.000,00	DINAS KESEHATAN
	1.02.02.2.02.0003	Pengelolaan Pelayanan Kesehatan Bayi Baru Lahir																		
			Jumlah Bayi Baru Lahir yang Mendapatkan Pelayanan Kesehatan Sesuai Standar				1479 Orang	1479 Orang	300.000,00	0,00	0,00	-300.000,00	Kab. Sidoarjo, Prambon, Semua Kel/Desa	PENDAPATAN ASLI DAERAH (PAD)	-	4. Penguatan Kapasitas SDM Berkarakter yang unggul utamanya bidang kesehatan dan pendidikan serta kompetensi Angkatan Kerja yang match dengan kebutuhan sektor swasta (user) 4. Penguatan Kapasitas SDM Berkarakter yang unggul utamanya bidang kesehatan dan pendidikan serta kompetensi Angkatan Kerja yang match dengan kebutuhan sektor swasta (user)			0,00	DINAS KESEHATAN
	1.02.02.2.02.0003	Pengelolaan Pelayanan Kesehatan Bayi Baru Lahir																		
			Jumlah Bayi Baru Lahir yang Mendapatkan Pelayanan Kesehatan Sesuai Standar				-	1479 Orang	0,00	30.000,00	30.000,00	30.000,00	Kab. Sidoarjo, Prambon, Semua Kel/Desa	PENDAPATAN ASLI DAERAH (PAD)	-	4. Penguatan Kapasitas SDM Berkarakter yang unggul utamanya bidang kesehatan dan pendidikan serta kompetensi Angkatan Kerja yang match dengan kebutuhan sektor swasta (user) 4. Penguatan Kapasitas SDM Berkarakter yang unggul utamanya bidang kesehatan dan pendidikan serta kompetensi Angkatan Kerja yang match dengan kebutuhan sektor swasta (user)			50.000,00	DINAS KESEHATAN
	1.02.02.2.02.0004	Pengelolaan Pelayanan Kesehatan Balita																		
			Jumlah Balita yang Mendapatkan Pelayanan Kesehatan Sesuai Standar				6158 Orang	6158 Orang	3.000,00	0,00	0,00	-3.000,00	Kab. Sidoarjo, Prambon, Semua Kel/Desa	PENDAPATAN ASLI DAERAH (PAD)	-	4. Penguatan Kapasitas SDM Berkarakter yang unggul utamanya bidang kesehatan dan pendidikan serta kompetensi Angkatan Kerja yang match dengan kebutuhan sektor swasta (user) 4. Penguatan Kapasitas SDM Berkarakter yang unggul utamanya bidang kesehatan dan pendidikan serta kompetensi Angkatan Kerja yang match dengan kebutuhan sektor swasta (user)			0,00	DINAS KESEHATAN
	1.02.02.2.02.0004	Pengelolaan Pelayanan Kesehatan Balita																		

NO	KODE	URUSAN / BIDANG URUSAN / PROGRAM / KEGIATAN / SUB KEGIATAN	INDIKATOR PROGRAM / KEGIATAN / SUB KEGIATAN	TARGET AKHIR PERIODE RENSTRA OPD	REALISASI CAPAIAN RENJA OPD TAHUN 2023	PRAKIRAAN CAPAIAN TARGET RENJA OPD TAHUN 2024	CAPAIAN KINERJA DAN KERANGKA PENDANAAN										KELOMPOK SASARAN	PRAKIRAAN MAJU RENCANA TAHUN 2026		PERANGKAT DAERAH PENANGGUNG JAWAB
							TARGET 2025		PAGU INDIKATIF (Rp)			Bertambah/Berkurang (10-12)	LOKASI	SUMBER DANA	PRIORITAS			TARGET	PAGU INDIKATIF (Rp)	
							SEBELUM	SESUDAH	RKPD 2025	APBD 2025	RKPD PERUBAHAN 2025				NASIONAL	DAERAH				
1	2	3	4	5	6	7	8	9	10	11	12	13	14	15	16	17	18	19	20	21
			Jumlah Balita yang Mendapatkan Pelayanan Kesehatan Sesuai Standar				-	6158 Orang	0,00	30.000,00	30.000,00	30.000,00	-	PENDAPATAN ASLI DAERAH (PAD)	-	4. Penguatan Kapasitas SDM Berkarakter yang unggul utamanya bidang kesehatan dan pendidikan serta kompetensi Angkatan Kerja yang match dengan kebutuhan sektor swasta (user) 4. Penguatan Kapasitas SDM Berkarakter yang unggul utamanya bidang kesehatan dan pendidikan serta kompetensi Angkatan Kerja yang match dengan kebutuhan sektor swasta (user)			50.000,00	DINAS KESEHATAN
	1.02.02.2.02.0005	Pengelolaan Pelayanan Kesehatan pada Usia Pendidikan Dasar																		
			Jumlah Anak Usia Pendidikan Dasar yang Mendapatkan Pelayanan Kesehatan Sesuai Standar				9543 Orang	9543 Orang	3.000,00	0,00	0,00	-3.000,00	Kab. Sidoarjo, Prambon, Semua Kel/Desa	PENDAPATAN ASLI DAERAH (PAD)	-	4. Penguatan Kapasitas SDM Berkarakter yang unggul utamanya bidang kesehatan dan pendidikan serta kompetensi Angkatan Kerja yang match dengan kebutuhan sektor swasta (user) 4. Penguatan Kapasitas SDM Berkarakter yang unggul utamanya bidang kesehatan dan pendidikan serta kompetensi Angkatan Kerja yang match dengan kebutuhan sektor swasta (user)			0,00	DINAS KESEHATAN
	1.02.02.2.02.0005	Pengelolaan Pelayanan Kesehatan pada Usia Pendidikan Dasar																		
			Jumlah Anak Usia Pendidikan Dasar yang Mendapatkan Pelayanan Kesehatan Sesuai Standar				-	9543 0	0,00	35.630.000,00	35.630.000,00	35.630.000,00	Kab. Sidoarjo, Prambon, Semua Kel/Desa	PENDAPATAN ASLI DAERAH (PAD) DAK NON FISIK-DANA BOK-BOK PUSKESMAS	-	4. Penguatan Kapasitas SDM Berkarakter yang unggul utamanya bidang kesehatan dan pendidikan serta kompetensi Angkatan Kerja yang match dengan kebutuhan sektor swasta (user) 4. Penguatan Kapasitas SDM Berkarakter yang unggul utamanya bidang kesehatan dan pendidikan serta kompetensi Angkatan Kerja yang match dengan kebutuhan sektor swasta (user)			50.000,00	DINAS KESEHATAN
	1.02.02.2.02.0006	Pengelolaan Pelayanan Kesehatan pada Usia Produktif																		
			Jumlah Penduduk Usia Produktif yang Mendapatkan Pelayanan Kesehatan Sesuai Standar				69089 Orang	69089 Orang	3.000,00	0,00	0,00	-3.000,00	Kab. Sidoarjo, Prambon, Semua Kel/Desa	PENDAPATAN ASLI DAERAH (PAD)	-	4. Penguatan Kapasitas SDM Berkarakter yang unggul utamanya bidang kesehatan dan pendidikan serta kompetensi Angkatan Kerja yang match dengan kebutuhan sektor swasta (user) 4. Penguatan Kapasitas SDM Berkarakter yang unggul utamanya bidang kesehatan dan pendidikan serta kompetensi Angkatan Kerja yang match dengan kebutuhan sektor swasta (user)			0,00	DINAS KESEHATAN
	1.02.02.2.02.0006	Pengelolaan Pelayanan Kesehatan pada Usia Produktif																		
			Jumlah Penduduk Usia Produktif yang Mendapatkan Pelayanan Kesehatan Sesuai Standar				-	69089 Orang	0,00	30.000,00	30.000,00	30.000,00	Kab. Sidoarjo, Prambon, Semua Kel/Desa	PENDAPATAN ASLI DAERAH (PAD)	-	4. Penguatan Kapasitas SDM Berkarakter yang unggul utamanya bidang kesehatan dan pendidikan serta kompetensi Angkatan Kerja yang match dengan kebutuhan sektor swasta (user) 4. Penguatan Kapasitas SDM Berkarakter yang unggul utamanya bidang kesehatan dan pendidikan serta kompetensi Angkatan Kerja yang match dengan kebutuhan sektor swasta (user)			50.000,00	DINAS KESEHATAN
	1.02.02.2.02.0007	Pengelolaan Pelayanan Kesehatan pada Usia Lanjut																		

NO	KODE	URUSAN / BIDANG URUSAN / PROGRAM / KEGIATAN / SUB KEGIATAN	INDIKATOR PROGRAM / KEGIATAN / SUB KEGIATAN	TARGET AKHIR PERIODE RENSTRA OPD	REALISASI CAPAIAN RENJA OPD TAHUN 2023	PRAKIRAAN CAPAIAN TARGET RENJA OPD TAHUN 2024	CAPAIAN KINERJA DAN KERANGKA PENDANAAN										KELOMPOK SASARAN	PRAKIRAAN MAJU RENCANA TAHUN 2026		PERANGKAT DAERAH PENANGGUNG JAWAB
							TARGET 2025		PAGU INDIKATIF (Rp)			Bertambah/Berkurang (10-12)	LOKASI	SUMBER DANA	PRIORITAS			TARGET	PAGU INDIKATIF (Rp)	
							SEBELUM	SESUDAH	RKPD 2025	APBD 2025	RKPD PERUBAHAN 2025				NASIONAL	DAERAH				
1	2	3	4	5	6	7	8	9	10	11	12	13	14	15	16	17	18	19	20	21
			Jumlah Penduduk Usia Lanjut yang Mendapatkan Pelayanan Kesehatan Sesuai Standar				10461 Orang	10461 Orang	300.000,00	0,00	0,00	-300.000,00	Kab. Sidoarjo, Prambon, Semua Kel/Desa	PENDAPATAN ASLI DAERAH (PAD)	-	4. Penguatan Kapasitas SDM Berkarakter yang unggul utamanya bidang kesehatan dan pendidikan serta kompetensi Angkatan Kerja yang match dengan kebutuhan sektor swasta (user) 4. Penguatan Kapasitas SDM Berkarakter yang unggul utamanya bidang kesehatan dan pendidikan serta kompetensi Angkatan Kerja yang match dengan kebutuhan sektor swasta (user)			0,00	DINAS KESEHATAN
	1.02.02.2.02.0007	Pengelolaan Pelayanan Kesehatan pada Usia Lanjut																		
			Jumlah Penduduk Usia Lanjut yang Mendapatkan Pelayanan Kesehatan Sesuai Standar				-	10461 Orang	0,00	30.000,00	30.000,00	30.000,00	Kab. Sidoarjo, Semua Kecamatan, Semua Kel/Desa	PENDAPATAN ASLI DAERAH (PAD)	-	4. Penguatan Kapasitas SDM Berkarakter yang unggul utamanya bidang kesehatan dan pendidikan serta kompetensi Angkatan Kerja yang match dengan kebutuhan sektor swasta (user) 4. Penguatan Kapasitas SDM Berkarakter yang unggul utamanya bidang kesehatan dan pendidikan serta kompetensi Angkatan Kerja yang match dengan kebutuhan sektor swasta (user)			50.000,00	DINAS KESEHATAN
	1.02.02.2.02.0010	Pengelolaan Pelayanan Kesehatan Orang dengan Gangguan Jiwa Berat																		
			Jumlah Orang yang Mendapatkan Pelayanan Kesehatan Orang dengan Gangguan Jiwa Berat Sesuai Standar				142 Orang	142 Orang	1.312.500,00	0,00	0,00	-1.312.500,00	Kab. Sidoarjo, Prambon, Semua Kel/Desa	PENDAPATAN ASLI DAERAH (PAD)	-	4. Penguatan Kapasitas SDM Berkarakter yang unggul utamanya bidang kesehatan dan pendidikan serta kompetensi Angkatan Kerja yang match dengan kebutuhan sektor swasta (user) 4. Penguatan Kapasitas SDM Berkarakter yang unggul utamanya bidang kesehatan dan pendidikan serta kompetensi Angkatan Kerja yang match dengan kebutuhan sektor swasta (user)			0,00	DINAS KESEHATAN
	1.02.02.2.02.0010	Pengelolaan Pelayanan Kesehatan Orang dengan Gangguan Jiwa Berat																		
			Jumlah Orang yang Mendapatkan Pelayanan Kesehatan Orang dengan Gangguan Jiwa Berat Sesuai Standar				-	142 Orang	0,00	39.634.000,00	39.634.000,00	39.634.000,00	Kab. Sidoarjo, Prambon, Semua Kel/Desa	PENDAPATAN ASLI DAERAH (PAD) DAK NON FISIK-DANA BOK-BOK PUSKESMAS	-	4. Penguatan Kapasitas SDM Berkarakter yang unggul utamanya bidang kesehatan dan pendidikan serta kompetensi Angkatan Kerja yang match dengan kebutuhan sektor swasta (user) 4. Penguatan Kapasitas SDM Berkarakter yang unggul utamanya bidang kesehatan dan pendidikan serta kompetensi Angkatan Kerja yang match dengan kebutuhan sektor swasta (user)			50.000,00	DINAS KESEHATAN
	1.02.02.2.02.0011	Pengelolaan Pelayanan Kesehatan Orang Terduga Tuberkulosis																		
			Jumlah Orang Terduga Menderita Tuberkulosis yang Mendapatkan Pelayanan Sesuai Standar				1190 Orang	1190 Orang	1.500.000,00	0,00	0,00	-1.500.000,00	Kab. Sidoarjo, Prambon, Semua Kel/Desa	PENDAPATAN ASLI DAERAH (PAD)	-	4. Penguatan Kapasitas SDM Berkarakter yang unggul utamanya bidang kesehatan dan pendidikan serta kompetensi Angkatan Kerja yang match dengan kebutuhan sektor swasta (user) 4. Penguatan Kapasitas SDM Berkarakter yang unggul utamanya bidang kesehatan dan pendidikan serta kompetensi Angkatan Kerja yang match dengan kebutuhan sektor swasta (user)			0,00	DINAS KESEHATAN
	1.02.02.2.02.0011	Pengelolaan Pelayanan Kesehatan Orang Terduga Tuberkulosis																		

NO	KODE	URUSAN / BIDANG URUSAN / PROGRAM / KEGIATAN / SUB KEGIATAN	INDIKATOR PROGRAM / KEGIATAN / SUB KEGIATAN	TARGET AKHIR PERIODE RENSTRA OPD	REALISASI CAPAIAN RENJA OPD TAHUN 2023	PRAKIRAAN CAPAIAN TARGET RENJA OPD TAHUN 2024	CAPAIAN KINERJA DAN KERANGKA PENDANAAN										KELOMPOK SASARAN	PRAKIRAAN MAJU RENCANA TAHUN 2026		PERANGKAT DAERAH PENANGGUNG JAWAB
							TARGET 2025		PAGU INDIKATIF (Rp)			Bertambah/Berkurang (10-12)	LOKASI	SUMBER DANA	PRIORITAS			TARGET	PAGU INDIKATIF (Rp)	
							SEBELUM	SESUDAH	RKPD 2025	APBD 2025	RKPD PERUBAHAN 2025				NASIONAL	DAERAH				
1	2	3	4	5	6	7	8	9	10	11	12	13	14	15	16	17	18	19	20	21
			Jumlah Orang Terduga Menderita Tuberkulosis yang Mendapatkan Pelayanan Sesuai Standar				-	1190 Orang	0,00	25.030.000,00	25.030.000,00	25.030.000,00	Kab. Sidoarjo, Prambon, Semua Kel/Desa	PENDAPATAN ASLI DAERAH (PAD) DAK NON FISIK-DANA BOK-BOK PUSKESMAS	-	4. Penguatan Kapasitas SDM Berkarakter yang unggul utamanya bidang kesehatan dan pendidikan serta kompetensi Angkatan Kerja yang match dengan kebutuhan sektor swasta (user) 4. Penguatan Kapasitas SDM Berkarakter yang unggul utamanya bidang kesehatan dan pendidikan serta kompetensi Angkatan Kerja yang match dengan kebutuhan sektor swasta (user)			50.000,00	DINAS KESEHATAN
	1.02.02.2.02.0012	Pengelolaan Pelayanan Kesehatan Orang dengan Risiko Terinfeksi HIV																		
			Jumlah Orang Terduga Menderita HIV yang Mendapatkan Pelayanan Sesuai Standar				1846 Orang	1846 Orang	500.000,00	0,00	0,00	-500.000,00	Kab. Sidoarjo, Prambon, Semua Kel/Desa	PENDAPATAN ASLI DAERAH (PAD)	-	4. Penguatan Kapasitas SDM Berkarakter yang unggul utamanya bidang kesehatan dan pendidikan serta kompetensi Angkatan Kerja yang match dengan kebutuhan sektor swasta (user) 4. Penguatan Kapasitas SDM Berkarakter yang unggul utamanya bidang kesehatan dan pendidikan serta kompetensi Angkatan Kerja yang match dengan kebutuhan sektor swasta (user)			0,00	DINAS KESEHATAN
	1.02.02.2.02.0012	Pengelolaan Pelayanan Kesehatan Orang dengan Risiko Terinfeksi HIV																		
			Jumlah Orang Terduga Menderita HIV yang Mendapatkan Pelayanan Sesuai Standar				-	1 0	0,00	30.000,00	30.000,00	30.000,00	-	PENDAPATAN ASLI DAERAH (PAD)	-	4. Penguatan Kapasitas SDM Berkarakter yang unggul utamanya bidang kesehatan dan pendidikan serta kompetensi Angkatan Kerja yang match dengan kebutuhan sektor swasta (user) 4. Penguatan Kapasitas SDM Berkarakter yang unggul utamanya bidang kesehatan dan pendidikan serta kompetensi Angkatan Kerja yang match dengan kebutuhan sektor swasta (user)			50.000,00	DINAS KESEHATAN
	1.02.02.2.02.0014	Pengelolaan Pelayanan Kesehatan bagi Penduduk Terdampak Krisis Kesehatan Akibat Bencana dan/atau Berpotensi Bencana																		
			Jumlah Dokumen Hasil Pengelolaan Pelayanan Kesehatan bagi Penduduk Terdampak Krisis Kesehatan Akibat Bencana dan/atau Berpotensi Bencana Sesuai Standar				1 Dokumen	1 Dokumen	350.000,00	0,00	0,00	-350.000,00	Kab. Sidoarjo, Prambon, Semua Kel/Desa	PENDAPATAN ASLI DAERAH (PAD)	-	4. Penguatan Kapasitas SDM Berkarakter yang unggul utamanya bidang kesehatan dan pendidikan serta kompetensi Angkatan Kerja yang match dengan kebutuhan sektor swasta (user) 4. Penguatan Kapasitas SDM Berkarakter yang unggul utamanya bidang kesehatan dan pendidikan serta kompetensi Angkatan Kerja yang match dengan kebutuhan sektor swasta (user)			0,00	DINAS KESEHATAN
	1.02.02.2.02.0014	Pengelolaan Pelayanan Kesehatan bagi Penduduk Terdampak Krisis Kesehatan Akibat Bencana dan/atau Berpotensi Bencana																		
			Jumlah Dokumen Hasil Pengelolaan Pelayanan Kesehatan bagi Penduduk Terdampak Krisis Kesehatan Akibat Bencana dan/atau Berpotensi Bencana Sesuai Standar				-	1 Dokumen	0,00	30.000,00	30.000,00	30.000,00	-	PENDAPATAN ASLI DAERAH (PAD)	-	- -			50.000,00	DINAS KESEHATAN
	1.02.02.2.02.0015	Pengelolaan Pelayanan Kesehatan Gizi Masyarakat																		
			Jumlah Dokumen Hasil Pengelolaan Pelayanan Kesehatan Gizi Masyarakat				9 Dokumen	9 Dokumen	10.000.000,00	0,00	0,00	-10.000.000,00	Kab. Sidoarjo, Prambon, Semua Kel/Desa	PENDAPATAN ASLI DAERAH (PAD)	-	4. Penguatan Kapasitas SDM Berkarakter yang unggul utamanya bidang kesehatan dan pendidikan serta kompetensi Angkatan Kerja yang match dengan kebutuhan sektor swasta (user) 4. Penguatan Kapasitas SDM Berkarakter yang unggul utamanya bidang kesehatan dan pendidikan serta kompetensi Angkatan Kerja yang match dengan kebutuhan sektor swasta (user)			0,00	DINAS KESEHATAN
	1.02.02.2.02.0015	Pengelolaan Pelayanan Kesehatan Gizi Masyarakat																		

NO	KODE	URUSAN / BIDANG URUSAN / PROGRAM / KEGIATAN / SUB KEGIATAN	INDIKATOR PROGRAM / KEGIATAN / SUB KEGIATAN	TARGET AKHIR PERIODE RENSTRA OPD	REALISASI CAPAIAN RENJA OPD TAHUN 2023	PRAKIRAAN CAPAIAN TARGET RENJA OPD TAHUN 2024	CAPAIAN KINERJA DAN KERANGKA PENDANAAN										KELOMPOK SASARAN	PRAKIRAAN MAJU RENCANA TAHUN 2026		PERANGKAT DAERAH PENANGGUNG JAWAB
							TARGET 2025		PAGU INDIKATIF (Rp)			Bertambah/Berkurang (10-12)	LOKASI	SUMBER DANA	PRIORITAS			TARGET	PAGU INDIKATIF (Rp)	
							SEBELUM	SESUDAH	RKPD 2025	APBD 2025	RKPD PERUBAHAN 2025				NASIONAL	DAERAH				
1	2	3	4	5	6	7	8	9	10	11	12	13	14	15	16	17	18	19	20	21
			Jumlah Dokumen Hasil Pengelolaan Pelayanan Kesehatan Gizi Masyarakat				-	9 Dokumen	0,00	196.021.000,00	196.021.000,00	196.021.000,00	Kab. Sidoarjo, Semua Kecamatan, Semua Kel/Desa	PENDAPATAN ASLI DAERAH (PAD) DAK NON FISIK-DANA BOK-BOK PUSKESMAS	-	4. Penguatan Kapasitas SDM Berkarakter yang unggul utamanya bidang kesehatan dan pendidikan serta kompetensi Angkatan Kerja yang match dengan kebutuhan sektor swasta (user) 4. Penguatan Kapasitas SDM Berkarakter yang unggul utamanya bidang kesehatan dan pendidikan serta kompetensi Angkatan Kerja yang match dengan kebutuhan sektor swasta (user)			50.000,00	DINAS KESEHATAN
	1.02.02.2.02.0016	Pengelolaan Pelayanan Kesehatan Kerja dan Olahraga																		
			Jumlah Dokumen Hasil Pengelolaan Pelayanan Kesehatan Kerja dan Olahraga				7 Dokumen	7 Dokumen	6.725.000,00	0,00	0,00	-6.725.000,00	Kab. Sidoarjo, Prambon, Semua Kel/Desa	PENDAPATAN ASLI DAERAH (PAD)	-	4. Penguatan Kapasitas SDM Berkarakter yang unggul utamanya bidang kesehatan dan pendidikan serta kompetensi Angkatan Kerja yang match dengan kebutuhan sektor swasta (user) 4. Penguatan Kapasitas SDM Berkarakter yang unggul utamanya bidang kesehatan dan pendidikan serta kompetensi Angkatan Kerja yang match dengan kebutuhan sektor swasta (user)			0,00	DINAS KESEHATAN
	1.02.02.2.02.0016	Pengelolaan Pelayanan Kesehatan Kerja dan Olahraga																		
			Jumlah Dokumen Hasil Pengelolaan Pelayanan Kesehatan Kerja dan Olahraga				-	7 Dokumen	0,00	1.030.000,00	1.030.000,00	1.030.000,00	Kab. Sidoarjo, Prambon, Semua Kel/Desa	PENDAPATAN ASLI DAERAH (PAD) DAK NON FISIK-DANA BOK-BOK PUSKESMAS	-	4. Penguatan Kapasitas SDM Berkarakter yang unggul utamanya bidang kesehatan dan pendidikan serta kompetensi Angkatan Kerja yang match dengan kebutuhan sektor swasta (user) 4. Penguatan Kapasitas SDM Berkarakter yang unggul utamanya bidang kesehatan dan pendidikan serta kompetensi Angkatan Kerja yang match dengan kebutuhan sektor swasta (user)			50.000,00	DINAS KESEHATAN
	1.02.02.2.02.0017	Pengelolaan Pelayanan Kesehatan Lingkungan																		
			Jumlah Dokumen Hasil Pengelolaan Pelayanan Kesehatan Lingkungan				6 Dokumen	6 Dokumen	300.000,00	0,00	0,00	-300.000,00	Kab. Sidoarjo, Prambon, Semua Kel/Desa	PENDAPATAN ASLI DAERAH (PAD)	-	4. Penguatan Kapasitas SDM Berkarakter yang unggul utamanya bidang kesehatan dan pendidikan serta kompetensi Angkatan Kerja yang match dengan kebutuhan sektor swasta (user) 4. Penguatan Kapasitas SDM Berkarakter yang unggul utamanya bidang kesehatan dan pendidikan serta kompetensi Angkatan Kerja yang match dengan kebutuhan sektor swasta (user)			0,00	DINAS KESEHATAN
	1.02.02.2.02.0017	Pengelolaan Pelayanan Kesehatan Lingkungan																		
			Jumlah Dokumen Hasil Pengelolaan Pelayanan Kesehatan Lingkungan				-	6 Dokumen	0,00	8.430.000,00	8.430.000,00	8.430.000,00	Kab. Sidoarjo, Prambon, Semua Kel/Desa	PENDAPATAN ASLI DAERAH (PAD) DAK NON FISIK-DANA BOK-BOK PUSKESMAS	-	4. Penguatan Kapasitas SDM Berkarakter yang unggul utamanya bidang kesehatan dan pendidikan serta kompetensi Angkatan Kerja yang match dengan kebutuhan sektor swasta (user) 4. Penguatan Kapasitas SDM Berkarakter yang unggul utamanya bidang kesehatan dan pendidikan serta kompetensi Angkatan Kerja yang match dengan kebutuhan sektor swasta (user)			50.000,00	DINAS KESEHATAN
	1.02.02.2.02.0018	Pengelolaan Pelayanan Promosi Kesehatan																		

NO	KODE	URUSAN / BIDANG URUSAN / PROGRAM / KEGIATAN / SUB KEGIATAN	INDIKATOR PROGRAM / KEGIATAN / SUB KEGIATAN	TARGET AKHIR PERIODE RENSTRA OPD	REALISASI CAPAIAN RENJA OPD TAHUN 2023	PRAKIRAAN CAPAIAN TARGET RENJA OPD TAHUN 2024	CAPAIAN KINERJA DAN KERANGKA PENDANAAN										KELOMPOK SASARAN	PRAKIRAAN MAJU RENCANA TAHUN 2026		PERANGKAT DAERAH PENANGGUNG JAWAB
							TARGET 2025		PAGU INDIKATIF (Rp)			Bertambah/Berkurang (10-12)	LOKASI	SUMBER DANA	PRIORITAS			TARGET	PAGU INDIKATIF (Rp)	
							SEBELUM	SESUDAH	RKPD 2025	APBD 2025	RKPD PERUBAHAN 2025				NASIONAL	DAERAH				
1	2	3	4	5	6	7	8	9	10	11	12	13	14	15	16	17	18	19	20	21
			Jumlah Dokumen Hasil Pengelolaan Pelayanan Promosi Kesehatan				3 Dokumen	3 Dokumen	3.200.000,00	0,00	0,00	-3.200.000,00	Kab. Sidoarjo, Prambon, Semua Kel/Desa	PENDAPATAN ASLI DAERAH (PAD)	-	4. Penguatan Kapasitas SDM Berkarakter yang unggul utamanya bidang kesehatan dan pendidikan serta kompetensi Angkatan Kerja yang match dengan kebutuhan sektor swasta (user) 4. Penguatan Kapasitas SDM Berkarakter yang unggul utamanya bidang kesehatan dan pendidikan serta kompetensi Angkatan Kerja yang match dengan kebutuhan sektor swasta (user)			0,00	DINAS KESEHATAN
	1.02.02.2.02.0018	Pengelolaan Pelayanan Promosi Kesehatan																		
			Jumlah Dokumen Hasil Pengelolaan Pelayanan Promosi Kesehatan				-	3 Dokumen	0,00	30.000,00	30.000,00	30.000,00	Kab. Sidoarjo, Prambon, Semua Kel/Desa	PENDAPATAN ASLI DAERAH (PAD)	-	4. Penguatan Kapasitas SDM Berkarakter yang unggul utamanya bidang kesehatan dan pendidikan serta kompetensi Angkatan Kerja yang match dengan kebutuhan sektor swasta (user) 4. Penguatan Kapasitas SDM Berkarakter yang unggul utamanya bidang kesehatan dan pendidikan serta kompetensi Angkatan Kerja yang match dengan kebutuhan sektor swasta (user)			50.000,00	DINAS KESEHATAN
	1.02.02.2.02.0019	Pengelolaan Pelayanan Kesehatan Tradisional, Akupuntur, Asuhan Mandiri, dan Tradisional Lainnya																		
			Jumlah Dokumen Hasil Pengelolaan Pelayanan Kesehatan Tradisional, Akupuntur, Asuhan Mandiri dan Tradisional Lainnya				12 Dokumen	12 Dokumen	3.100.000,00	0,00	0,00	-3.100.000,00	Kab. Sidoarjo, Prambon, Semua Kel/Desa	PENDAPATAN ASLI DAERAH (PAD)	-	4. Penguatan Kapasitas SDM Berkarakter yang unggul utamanya bidang kesehatan dan pendidikan serta kompetensi Angkatan Kerja yang match dengan kebutuhan sektor swasta (user) 4. Penguatan Kapasitas SDM Berkarakter yang unggul utamanya bidang kesehatan dan pendidikan serta kompetensi Angkatan Kerja yang match dengan kebutuhan sektor swasta (user)			0,00	DINAS KESEHATAN
	1.02.02.2.02.0019	Pengelolaan Pelayanan Kesehatan Tradisional, Akupuntur, Asuhan Mandiri, dan Tradisional Lainnya																		
			Jumlah Dokumen Hasil Pengelolaan Pelayanan Kesehatan Tradisional, Akupuntur, Asuhan Mandiri dan Tradisional Lainnya				-	12 Dokumen	0,00	30.000,00	30.000,00	30.000,00	Kab. Sidoarjo, Prambon, Semua Kel/Desa	PENDAPATAN ASLI DAERAH (PAD)	-	4. Penguatan Kapasitas SDM Berkarakter yang unggul utamanya bidang kesehatan dan pendidikan serta kompetensi Angkatan Kerja yang match dengan kebutuhan sektor swasta (user) 4. Penguatan Kapasitas SDM Berkarakter yang unggul utamanya bidang kesehatan dan pendidikan serta kompetensi Angkatan Kerja yang match dengan kebutuhan sektor swasta (user)			50.000,00	DINAS KESEHATAN
	1.02.02.2.02.0020	Pengelolaan Surveilans Kesehatan																		
			Jumlah Dokumen Hasil Pengelolaan Surveilans Kesehatan				87 Dokumen	87 Dokumen	175.000,00	0,00	0,00	-175.000,00	Kab. Sidoarjo, Prambon, Semua Kel/Desa	PENDAPATAN ASLI DAERAH (PAD)	-	4. Penguatan Kapasitas SDM Berkarakter yang unggul utamanya bidang kesehatan dan pendidikan serta kompetensi Angkatan Kerja yang match dengan kebutuhan sektor swasta (user) 4. Penguatan Kapasitas SDM Berkarakter yang unggul utamanya bidang kesehatan dan pendidikan serta kompetensi Angkatan Kerja yang match dengan kebutuhan sektor swasta (user)			0,00	DINAS KESEHATAN
	1.02.02.2.02.0020	Pengelolaan Surveilans Kesehatan																		

NO	KODE	URUSAN / BIDANG URUSAN / PROGRAM / KEGIATAN / SUB KEGIATAN	INDIKATOR PROGRAM / KEGIATAN / SUB KEGIATAN	TARGET AKHIR PERIODE RENSTRA OPD	REALISASI CAPAIAN RENJA OPD TAHUN 2023	PRAKIRAAN CAPAIAN TARGET RENJA OPD TAHUN 2024	CAPAIAN KINERJA DAN KERANGKA PENDANAAN										KELOMPOK SASARAN	PRAKIRAAN MAJU RENCANA TAHUN 2026		PERANGKAT DAERAH PENANGGUNG JAWAB
							TARGET 2025		PAGU INDIKATIF (Rp)			Bertambah/Berkurang (10-12)	LOKASI	SUMBER DANA	PRIORITAS			TARGET	PAGU INDIKATIF (Rp)	
							SEBELUM	SESUDAH	RKPD 2025	APBD 2025	RKPD PERUBAHAN 2025				NASIONAL	DAERAH				
1	2	3	4	5	6	7	8	9	10	11	12	13	14	15	16	17	18	19	20	21
			Jumlah Dokumen Hasil Pengelolaan Surveilans Kesehatan				-	87 Dokumen	0,00	4.530.000,00	4.530.000,00	4.530.000,00	Kab. Sidoarjo, Prambon, Semua Kel/Desa	PENDAPATAN ASLI DAERAH (PAD) DAK NON FISIK-DANA BOK-BOK PUSKESMAS	-	4. Penguatan Kapasitas SDM Berkarakter yang unggul utamanya bidang kesehatan dan pendidikan serta kompetensi Angkatan Kerja yang match dengan kebutuhan sektor swasta (user) 4. Penguatan Kapasitas SDM Berkarakter yang unggul utamanya bidang kesehatan dan pendidikan serta kompetensi Angkatan Kerja yang match dengan kebutuhan sektor swasta (user)			50.000,00	DINAS KESEHATAN
	1.02.02.2.02.0021	Pengelolaan Pelayanan Kesehatan Orang dengan Masalah Kesehatan Jiwa (ODMK)																		
			Jumlah Orang dengan Masalah Kejiwaan (ODMK) yang Mendapatkan Pelayanan Kesehatan				193 Orang	193 Orang	300.000,00	0,00	0,00	-300.000,00	Kab. Sidoarjo, Prambon, Semua Kel/Desa	PENDAPATAN ASLI DAERAH (PAD)	-	4. Penguatan Kapasitas SDM Berkarakter yang unggul utamanya bidang kesehatan dan pendidikan serta kompetensi Angkatan Kerja yang match dengan kebutuhan sektor swasta (user) 4. Penguatan Kapasitas SDM Berkarakter yang unggul utamanya bidang kesehatan dan pendidikan serta kompetensi Angkatan Kerja yang match dengan kebutuhan sektor swasta (user)			0,00	DINAS KESEHATAN
	1.02.02.2.02.0021	Pengelolaan Pelayanan Kesehatan Orang dengan Masalah Kesehatan Jiwa (ODMK)																		
			Jumlah Orang dengan Masalah Kejiwaan (ODMK) yang Mendapatkan Pelayanan Kesehatan				-	193 Orang	0,00	6.630.000,00	6.630.000,00	6.630.000,00	Kab. Sidoarjo, Prambon, Semua Kel/Desa	PENDAPATAN ASLI DAERAH (PAD) DAK NON FISIK-DANA BOK-BOK PUSKESMAS	-	4. Penguatan Kapasitas SDM Berkarakter yang unggul utamanya bidang kesehatan dan pendidikan serta kompetensi Angkatan Kerja yang match dengan kebutuhan sektor swasta (user) 4. Penguatan Kapasitas SDM Berkarakter yang unggul utamanya bidang kesehatan dan pendidikan serta kompetensi Angkatan Kerja yang match dengan kebutuhan sektor swasta (user)			50.000,00	DINAS KESEHATAN
	1.02.02.2.02.0022	Pengelolaan Pelayanan Kesehatan Jiwa dan NAPZA																		
			Jumlah Penyalahguna NAPZA yang Mendapatkan Pelayanan Kesehatan				6 Orang	6 Orang	0,00	0,00	0,00	0,00	Kab. Sidoarjo, Prambon, Semua Kel/Desa	PENDAPATAN ASLI DAERAH (PAD)	-	4. Penguatan Kapasitas SDM Berkarakter yang unggul utamanya bidang kesehatan dan pendidikan serta kompetensi Angkatan Kerja yang match dengan kebutuhan sektor swasta (user) 4. Penguatan Kapasitas SDM Berkarakter yang unggul utamanya bidang kesehatan dan pendidikan serta kompetensi Angkatan Kerja yang match dengan kebutuhan sektor swasta (user)			0,00	DINAS KESEHATAN
	1.02.02.2.02.0022	Pengelolaan Pelayanan Kesehatan Jiwa dan NAPZA																		
			Jumlah Penyalahguna NAPZA yang Mendapatkan Pelayanan Kesehatan				-	0 Orang	0,00	0,00	0,00	0,00	Kab. Sidoarjo, Prambon, Semua Kel/Desa	PENDAPATAN ASLI DAERAH (PAD)	-	4. Penguatan Kapasitas SDM Berkarakter yang unggul utamanya bidang kesehatan dan pendidikan serta kompetensi Angkatan Kerja yang match dengan kebutuhan sektor swasta (user) 4. Penguatan Kapasitas SDM Berkarakter yang unggul utamanya bidang kesehatan dan pendidikan serta kompetensi Angkatan Kerja yang match dengan kebutuhan sektor swasta (user)			50.000,00	DINAS KESEHATAN
	1.02.02.2.02.0024	Pengelolaan Upaya Pengurangan Risiko Krisis Kesehatan dan Pasca Krisis Kesehatan																		

NO	KODE	URUSAN / BIDANG URUSAN / PROGRAM / KEGIATAN / SUB KEGIATAN	INDIKATOR PROGRAM / KEGIATAN / SUB KEGIATAN	TARGET AKHIR PERIODE RENSTRA OPD	REALISASI CAPAIAN RENJA OPD TAHUN 2023	PRAKIRAAN CAPAIAN TARGET RENJA OPD TAHUN 2024	CAPAIAN KINERJA DAN KERANGKA PENDANAAN										KELOMPOK SASARAN	PRAKIRAAN MAJU RENCANA TAHUN 2026		PERANGKAT DAERAH PENANGGUNG JAWAB
							TARGET 2025		PAGU INDIKATIF (Rp)			Bertambah/Berkurang (10-12)	LOKASI	SUMBER DANA	PRIORITAS			TARGET	PAGU INDIKATIF (Rp)	
							SEBELUM	SESUDAH	RKPD 2025	APBD 2025	RKPD PERUBAHAN 2025				NASIONAL	DAERAH				
1	2	3	4	5	6	7	8	9	10	11	12	13	14	15	16	17	18	19	20	21
			Jumlah Dokumen Hasil Pengelolaan Upaya Pengurangan Risiko Krisis Kesehatan dan Pasca Krisis Kesehatan				1 Dokumen	1 Dokumen	300.000,00	0,00	0,00	-300.000,00	Kab. Sidoarjo, Prambon, Semua Kel/Desa	PENDAPATAN ASLI DAERAH (PAD)	-	4. Penguatan Kapasitas SDM Berkarakter yang unggul utamanya bidang kesehatan dan pendidikan serta kompetensi Angkatan Kerja yang match dengan kebutuhan sektor swasta (user) 4. Penguatan Kapasitas SDM Berkarakter yang unggul utamanya bidang kesehatan dan pendidikan serta kompetensi Angkatan Kerja yang match dengan kebutuhan sektor swasta (user)			0,00	DINAS KESEHATAN
	1.02.02.2.02.0024	Pengelolaan Upaya Pengurangan Risiko Krisis Kesehatan dan Pasca Krisis Kesehatan																		
			Jumlah Dokumen Hasil Pengelolaan Upaya Pengurangan Risiko Krisis Kesehatan dan Pasca Krisis Kesehatan				-	0 0	0,00	30.000,00	30.000,00	30.000,00	-	PENDAPATAN ASLI DAERAH (PAD)	-	4. Penguatan Kapasitas SDM Berkarakter yang unggul utamanya bidang kesehatan dan pendidikan serta kompetensi Angkatan Kerja yang match dengan kebutuhan sektor swasta (user) 4. Penguatan Kapasitas SDM Berkarakter yang unggul utamanya bidang kesehatan dan pendidikan serta kompetensi Angkatan Kerja yang match dengan kebutuhan sektor swasta (user)			50.000,00	DINAS KESEHATAN
	1.02.02.2.02.0025	Pelayanan Kesehatan Penyakit Menular dan Tidak Menular																		
			Jumlah Dokumen Hasil Pelayanan Kesehatan Penyakit Menular dan Tidak Menular				156 Dokumen	156 Dokumen	1.000.000,00	0,00	0,00	-1.000.000,00	Kab. Sidoarjo, Prambon, Semua Kel/Desa	PENDAPATAN ASLI DAERAH (PAD)	-	4. Penguatan Kapasitas SDM Berkarakter yang unggul utamanya bidang kesehatan dan pendidikan serta kompetensi Angkatan Kerja yang match dengan kebutuhan sektor swasta (user) 4. Penguatan Kapasitas SDM Berkarakter yang unggul utamanya bidang kesehatan dan pendidikan serta kompetensi Angkatan Kerja yang match dengan kebutuhan sektor swasta (user)			0,00	DINAS KESEHATAN
	1.02.02.2.02.0025	Pelayanan Kesehatan Penyakit Menular dan Tidak Menular																		
			Jumlah Dokumen Hasil Pelayanan Kesehatan Penyakit Menular dan Tidak Menular				-	156 Dokumen	0,00	40.949.000,00	40.949.000,00	40.949.000,00	Kab. Sidoarjo, Prambon, Semua Kel/Desa	PENDAPATAN ASLI DAERAH (PAD) DAK NON FISIK-DANA BOK-BOK PUSKESMAS	-	4. Penguatan Kapasitas SDM Berkarakter yang unggul utamanya bidang kesehatan dan pendidikan serta kompetensi Angkatan Kerja yang match dengan kebutuhan sektor swasta (user) 4. Penguatan Kapasitas SDM Berkarakter yang unggul utamanya bidang kesehatan dan pendidikan serta kompetensi Angkatan Kerja yang match dengan kebutuhan sektor swasta (user)			50.000,00	DINAS KESEHATAN
	1.02.02.2.02.0027	Deteksi Dini Penyalahgunaan NAPZA di Fasyankes dan Sekolah																		
			Jumlah Orang yang Menerima Layanan Deteksi Dini Penyalahgunaan NAPZA di Fasilitas Pelayanan Kesehatan (Fasyankes) dan Sekolah				59 Orang	59 Orang	175.000,00	0,00	0,00	-175.000,00	Kab. Sidoarjo, Prambon, Semua Kel/Desa	PENDAPATAN ASLI DAERAH (PAD)	-	4. Penguatan Kapasitas SDM Berkarakter yang unggul utamanya bidang kesehatan dan pendidikan serta kompetensi Angkatan Kerja yang match dengan kebutuhan sektor swasta (user) 4. Penguatan Kapasitas SDM Berkarakter yang unggul utamanya bidang kesehatan dan pendidikan serta kompetensi Angkatan Kerja yang match dengan kebutuhan sektor swasta (user)			0,00	DINAS KESEHATAN
	1.02.02.2.02.0027	Deteksi Dini Penyalahgunaan NAPZA di Fasyankes dan Sekolah																		

NO	KODE	URUSAN / BIDANG URUSAN / PROGRAM / KEGIATAN / SUB KEGIATAN	INDIKATOR PROGRAM / KEGIATAN / SUB KEGIATAN	TARGET AKHIR PERIODE RENSTRA OPD	REALISASI CAPAIAN RENJA OPD TAHUN 2023	PRAKIRAAN CAPAIAN TARGET RENJA OPD TAHUN 2024	CAPAIAN KINERJA DAN KERANGKA PENDANAAN										KELOMPOK SASARAN	PRAKIRAAN MAJU RENCANA TAHUN 2026		PERANGKAT DAERAH PENANGGUNG JAWAB
							TARGET 2025		PAGU INDIKATIF (Rp)			Bertambah/Berkurang (10-12)	LOKASI	SUMBER DANA	PRIORITAS			TARGET	PAGU INDIKATIF (Rp)	
							SEBELUM	SESUDAH	RKPD 2025	APBD 2025	RKPD PERUBAHAN 2025				NASIONAL	DAERAH				
1	2	3	4	5	6	7	8	9	10	11	12	13	14	15	16	17	18	19	20	21
			Jumlah Orang yang Menerima Layanan Deteksi Dini Penyalahgunaan NAPZA di Fasilitas Pelayanan Kesehatan (Fasyankes) dan Sekolah				-	0 0	0,00	30.000,00	30.000,00	30.000,00	-	PENDAPATAN ASLI DAERAH (PAD)	-	4. Penguatan Kapasitas SDM Berkarakter yang unggul utamanya bidang kesehatan dan pendidikan serta kompetensi Angkatan Kerja yang match dengan kebutuhan sektor swasta (user) 4. Penguatan Kapasitas SDM Berkarakter yang unggul utamanya bidang kesehatan dan pendidikan serta kompetensi Angkatan Kerja yang match dengan kebutuhan sektor swasta (user)			50.000,00	DINAS KESEHATAN
	1.02.02.2.02.0033	Operasional Pelayanan Puskesmas																		
			Jumlah Dokumen Operasional Pelayanan Puskesmas				12 Dokumen	12 Dokumen	996.680.299,00	1.109.446.415,00	1.109.446.415,00	112.766.116,00	Kab. Sidoarjo, Prambon, Semua Kel/Desa	PENDAPATAN ASLI DAERAH (PAD) DAK NON FISIK-DANA BOK-BOK PUSKESMAS	-	4. Penguatan Kapasitas SDM Berkarakter yang unggul utamanya bidang kesehatan dan pendidikan serta kompetensi Angkatan Kerja yang match dengan kebutuhan sektor swasta (user) 4. Penguatan Kapasitas SDM Berkarakter yang unggul utamanya bidang kesehatan dan pendidikan serta kompetensi Angkatan Kerja yang match dengan kebutuhan sektor swasta (user)			2.884.851.806,00	DINAS KESEHATAN
	1.02.02.2.02.0034	Operasional Pelayanan Fasilitas Kesehatan Lainnya																		
			Jumlah Dokumen Operasional Pelayanan Fasilitas Kesehatan Lainnya				12 Dokumen	12 Dokumen	175.000,00	0,00	0,00	-175.000,00	Kab. Sidoarjo, Prambon, Semua Kel/Desa	PENDAPATAN ASLI DAERAH (PAD)	-	4. Penguatan Kapasitas SDM Berkarakter yang unggul utamanya bidang kesehatan dan pendidikan serta kompetensi Angkatan Kerja yang match dengan kebutuhan sektor swasta (user) 4. Penguatan Kapasitas SDM Berkarakter yang unggul utamanya bidang kesehatan dan pendidikan serta kompetensi Angkatan Kerja yang match dengan kebutuhan sektor swasta (user)			0,00	DINAS KESEHATAN
	1.02.02.2.02.0034	Operasional Pelayanan Fasilitas Kesehatan Lainnya																		
			Jumlah Dokumen Operasional Pelayanan Fasilitas Kesehatan Lainnya				-	12 Dokumen	0,00	7.061.000,00	7.061.000,00	7.061.000,00	Kab. Sidoarjo, Prambon, Semua Kel/Desa	PENDAPATAN ASLI DAERAH (PAD) DAK NON FISIK-DANA BOK-BOK PUSKESMAS	-	4. Penguatan Kapasitas SDM Berkarakter yang unggul utamanya bidang kesehatan dan pendidikan serta kompetensi Angkatan Kerja yang match dengan kebutuhan sektor swasta (user) 4. Penguatan Kapasitas SDM Berkarakter yang unggul utamanya bidang kesehatan dan pendidikan serta kompetensi Angkatan Kerja yang match dengan kebutuhan sektor swasta (user)			50.000,00	DINAS KESEHATAN
	1.02.02.2.02.0035	Pelaksanaan Akreditasi Fasilitas Kesehatan di Kabupaten/Kota																		
			Jumlah Fasilitas Kesehatan yang Terakreditasi di Kabupaten/Kota				1 Unit	1 Unit	300.000,00	0,00	0,00	-300.000,00	Kab. Sidoarjo, Prambon, Semua Kel/Desa	PENDAPATAN ASLI DAERAH (PAD)	-	4. Penguatan Kapasitas SDM Berkarakter yang unggul utamanya bidang kesehatan dan pendidikan serta kompetensi Angkatan Kerja yang match dengan kebutuhan sektor swasta (user) 4. Penguatan Kapasitas SDM Berkarakter yang unggul utamanya bidang kesehatan dan pendidikan serta kompetensi Angkatan Kerja yang match dengan kebutuhan sektor swasta (user)			0,00	DINAS KESEHATAN
	1.02.02.2.02.0035	Pelaksanaan Akreditasi Fasilitas Kesehatan di Kabupaten/Kota																		
			Jumlah Fasilitas Kesehatan yang Terakreditasi di Kabupaten/Kota				-	1 Unit	0,00	30.000,00	30.000,00	30.000,00	-	PENDAPATAN ASLI DAERAH (PAD)	-	- -			50.000,00	DINAS KESEHATAN
	1.02.02.2.02.0036	Investigasi Awal Kejadian Tidak Diharapkan (Kejadian Ikutan Pasca Imunisasi dan Pemberian Obat Massal)																		

NO	KODE	URUSAN / BIDANG URUSAN / PROGRAM / KEGIATAN / SUB KEGIATAN	INDIKATOR PROGRAM / KEGIATAN / SUB KEGIATAN	TARGET AKHIR PERIODE RENSTRA OPD	REALISASI CAPAIAN RENJA OPD TAHUN 2023	PRAKIRAAN CAPAIAN TARGET RENJA OPD TAHUN 2024	CAPAIAN KINERJA DAN KERANGKA PENDANAAN										KELOMPOK SASARAN	PRAKIRAAN MAJU RENCANA TAHUN 2026		PERANGKAT DAERAH PENANGGUNG JAWAB
							TARGET 2025		PAGU INDIKATIF (Rp)			Bertambah/Berkurang (10-12)	LOKASI	SUMBER DANA	PRIORITAS			TARGET	PAGU INDIKATIF (Rp)	
							SEBELUM	SESUDAH	RKPD 2025	APBD 2025	RKPD PERUBAHAN 2025				NASIONAL	DAERAH				
1	2	3	4	5	6	7	8	9	10	11	12	13	14	15	16	17	18	19	20	21
			Jumlah Laporan Hasil Investigasi Awal Kejadian Tidak Diharapkan (Kejadian Ikutan Pasca Imunisasi dan Pemberian Obat Massal)				12 Laporan	12 Laporan	150.000,00	0,00	0,00	-150.000,00	Kab. Sidoarjo, Prambon, Semua Kel/Desa	PENDAPATAN ASLI DAERAH (PAD)	-	4. Penguatan Kapasitas SDM Berkarakter yang unggul utamanya bidang kesehatan dan pendidikan serta kompetensi Angkatan Kerja yang match dengan kebutuhan sektor swasta (user) 4. Penguatan Kapasitas SDM Berkarakter yang unggul utamanya bidang kesehatan dan pendidikan serta kompetensi Angkatan Kerja yang match dengan kebutuhan sektor swasta (user)			0,00	DINAS KESEHATAN
	1.02.02.2.02.0036	Investigasi Awal Kejadian Tidak Diharapkan (Kejadian Ikutan Pasca Imunisasi dan Pemberian Obat Massal)																		
			Jumlah Laporan Hasil Investigasi Awal Kejadian Tidak Diharapkan (Kejadian Ikutan Pasca Imunisasi dan Pemberian Obat Massal)				-	12 Laporan	0,00	30.000,00	30.000,00	30.000,00	-	PENDAPATAN ASLI DAERAH (PAD)	-	4. Penguatan Kapasitas SDM Berkarakter yang unggul utamanya bidang kesehatan dan pendidikan serta kompetensi Angkatan Kerja yang match dengan kebutuhan sektor swasta (user) 4. Penguatan Kapasitas SDM Berkarakter yang unggul utamanya bidang kesehatan dan pendidikan serta kompetensi Angkatan Kerja yang match dengan kebutuhan sektor swasta (user)			50.000,00	DINAS KESEHATAN
	1.02.02.2.02.0037	Pelaksanaan Kewaspadaan Dini dan Respon Wabah																		
			Jumlah Dokumen Hasil Pelaksanaan Kewaspadaan Dini dan Respon Wabah				51 Dokumen	51 Dokumen	3.500.000,00	0,00	0,00	-3.500.000,00	Kab. Sidoarjo, Prambon, Semua Kel/Desa	PENDAPATAN ASLI DAERAH (PAD)	-	4. Penguatan Kapasitas SDM Berkarakter yang unggul utamanya bidang kesehatan dan pendidikan serta kompetensi Angkatan Kerja yang match dengan kebutuhan sektor swasta (user) 4. Penguatan Kapasitas SDM Berkarakter yang unggul utamanya bidang kesehatan dan pendidikan serta kompetensi Angkatan Kerja yang match dengan kebutuhan sektor swasta (user)			0,00	DINAS KESEHATAN
	1.02.02.2.02.0037	Pelaksanaan Kewaspadaan Dini dan Respon Wabah																		
			Jumlah Dokumen Hasil Pelaksanaan Kewaspadaan Dini dan Respon Wabah				-	51 Dokumen	0,00	30.000,00	30.000,00	30.000,00	Kab. Sidoarjo, Semua Kecamatan, Semua Kel/Desa	PENDAPATAN ASLI DAERAH (PAD)	-	4. Penguatan Kapasitas SDM Berkarakter yang unggul utamanya bidang kesehatan dan pendidikan serta kompetensi Angkatan Kerja yang match dengan kebutuhan sektor swasta (user) 4. Penguatan Kapasitas SDM Berkarakter yang unggul utamanya bidang kesehatan dan pendidikan serta kompetensi Angkatan Kerja yang match dengan kebutuhan sektor swasta (user)			50.000,00	DINAS KESEHATAN
	1.02.02.2.02.0040	Pengelolaan pelayanan kesehatan orang dengan Tuberkulosis																		
			Jumlah orang dengan Tuberkulosis yang mendapatkan pelayanan kesehatan sesuai standar				226 Orang	226 Orang	3.500.000,00	0,00	0,00	-3.500.000,00	Kab. Sidoarjo, Prambon, Semua Kel/Desa	PENDAPATAN ASLI DAERAH (PAD)	-	4. Penguatan Kapasitas SDM Berkarakter yang unggul utamanya bidang kesehatan dan pendidikan serta kompetensi Angkatan Kerja yang match dengan kebutuhan sektor swasta (user) 4. Penguatan Kapasitas SDM Berkarakter yang unggul utamanya bidang kesehatan dan pendidikan serta kompetensi Angkatan Kerja yang match dengan kebutuhan sektor swasta (user)			0,00	DINAS KESEHATAN
	1.02.02.2.02.0040	Pengelolaan pelayanan kesehatan orang dengan Tuberkulosis																		

NO	KODE	URUSAN / BIDANG URUSAN / PROGRAM / KEGIATAN / SUB KEGIATAN	INDIKATOR PROGRAM / KEGIATAN / SUB KEGIATAN	TARGET AKHIR PERIODE RENSTRA OPD	REALISASI CAPAIAN RENJA OPD TAHUN 2023	PRAKIRAAN CAPAIAN TARGET RENJA OPD TAHUN 2024	CAPAIAN KINERJA DAN KERANGKA PENDANAAN										KELOMPOK SASARAN	PRAKIRAAN MAJU RENCANA TAHUN 2026		PERANGKAT DAERAH PENANGGUNG JAWAB
							TARGET 2025		PAGU INDIKATIF (Rp)			Bertambah/Berkurang (10-12)	LOKASI	SUMBER DANA	PRIORITAS			TARGET	PAGU INDIKATIF (Rp)	
							SEBELUM	SESUDAH	RKPD 2025	APBD 2025	RKPD PERUBAHAN 2025				NASIONAL	DAERAH				
1	2	3	4	5	6	7	8	9	10	11	12	13	14	15	16	17	18	19	20	21
			Jumlah orang dengan Tuberkulosis yang mendapatkan pelayanan kesehatan sesuai standar				-	166 Orang	0,00	30.000,00	30.000,00	30.000,00	Kab. Sidoarjo, Prambon, Semua Kel/Desa	PENDAPATAN ASLI DAERAH (PAD)	-	4. Penguatan Kapasitas SDM Berkarakter yang unggul utamanya bidang kesehatan dan pendidikan serta kompetensi Angkatan Kerja yang match dengan kebutuhan sektor swasta (user) 4. Penguatan Kapasitas SDM Berkarakter yang unggul utamanya bidang kesehatan dan pendidikan serta kompetensi Angkatan Kerja yang match dengan kebutuhan sektor swasta (user)			50.000,00	DINAS KESEHATAN
	1.02.02.2.02.0041	Pengelolaan pelayanan kesehatan orang dengan HIV (ODHIV)																		
			Jumlah orang dengan HIV (ODHIV) yang mendapatkan pelayanan kesehatan sesuai standar				25 Orang	25 Orang	3.500.000,00	0,00	0,00	-3.500.000,00	Kab. Sidoarjo, Prambon, Semua Kel/Desa	PENDAPATAN ASLI DAERAH (PAD)	-	4. Penguatan Kapasitas SDM Berkarakter yang unggul utamanya bidang kesehatan dan pendidikan serta kompetensi Angkatan Kerja yang match dengan kebutuhan sektor swasta (user) 4. Penguatan Kapasitas SDM Berkarakter yang unggul utamanya bidang kesehatan dan pendidikan serta kompetensi Angkatan Kerja yang match dengan kebutuhan sektor swasta (user)			0,00	DINAS KESEHATAN
	1.02.02.2.02.0041	Pengelolaan pelayanan kesehatan orang dengan HIV (ODHIV)																		
			Jumlah orang dengan HIV (ODHIV) yang mendapatkan pelayanan kesehatan sesuai standar				-	1846 Orang	0,00	30.000,00	30.000,00	30.000,00	Kab. Sidoarjo, Prambon, Semua Kel/Desa	PENDAPATAN ASLI DAERAH (PAD)	-	4. Penguatan Kapasitas SDM Berkarakter yang unggul utamanya bidang kesehatan dan pendidikan serta kompetensi Angkatan Kerja yang match dengan kebutuhan sektor swasta (user) 4. Penguatan Kapasitas SDM Berkarakter yang unggul utamanya bidang kesehatan dan pendidikan serta kompetensi Angkatan Kerja yang match dengan kebutuhan sektor swasta (user)			50.000,00	DINAS KESEHATAN
	1.02.02.2.02.0042	Pengelolaan pelayanan kesehatan Malaria																		
			Jumlah orang yang mendapatkan pelayanan kesehatan malaria				1 Orang	1 Orang	3.500.000,00	0,00	0,00	-3.500.000,00	Kab. Sidoarjo, Prambon, Semua Kel/Desa	PENDAPATAN ASLI DAERAH (PAD)	-	4. Penguatan Kapasitas SDM Berkarakter yang unggul utamanya bidang kesehatan dan pendidikan serta kompetensi Angkatan Kerja yang match dengan kebutuhan sektor swasta (user) 4. Penguatan Kapasitas SDM Berkarakter yang unggul utamanya bidang kesehatan dan pendidikan serta kompetensi Angkatan Kerja yang match dengan kebutuhan sektor swasta (user)			0,00	DINAS KESEHATAN
	1.02.02.2.02.0042	Pengelolaan pelayanan kesehatan Malaria																		
			Jumlah orang yang mendapatkan pelayanan kesehatan malaria				-	0 0	0,00	30.000,00	30.000,00	30.000,00	Kab. Sidoarjo, Prambon, Semua Kel/Desa	PENDAPATAN ASLI DAERAH (PAD)	-	4. Penguatan Kapasitas SDM Berkarakter yang unggul utamanya bidang kesehatan dan pendidikan serta kompetensi Angkatan Kerja yang match dengan kebutuhan sektor swasta (user) 4. Penguatan Kapasitas SDM Berkarakter yang unggul utamanya bidang kesehatan dan pendidikan serta kompetensi Angkatan Kerja yang match dengan kebutuhan sektor swasta (user)			50.000,00	DINAS KESEHATAN
	1.02.02.2.02.0044	Pengelolaan Pelayanan Kesehatan Reproduksi																		

NO	KODE	URUSAN / BIDANG URUSAN / PROGRAM / KEGIATAN / SUB KEGIATAN	INDIKATOR PROGRAM / KEGIATAN / SUB KEGIATAN	TARGET AKHIR PERIODE RENSTRA OPD	REALISASI CAPAIAN RENJA OPD TAHUN 2023	PRAKIRAAN CAPAIAN TARGET RENJA OPD TAHUN 2024	CAPAIAN KINERJA DAN KERANGKA PENDANAAN										KELOMPOK SASARAN	PRAKIRAAN MAJU RENCANA TAHUN 2026		PERANGKAT DAERAH PENANGGUNG JAWAB
							TARGET 2025		PAGU INDIKATIF (Rp)			Bertambah/Berkurang (10-12)	LOKASI	SUMBER DANA	PRIORITAS			TARGET	PAGU INDIKATIF (Rp)	
							SEBELUM	SESUDAH	RKPD 2025	APBD 2025	RKPD PERUBAHAN 2025				NASIONAL	DAERAH				
1	2	3	4	5	6	7	8	9	10	11	12	13	14	15	16	17	18	19	20	21
			Jumlah dokumen hasil pengelolaan pelayanan kesehatan reproduksi				1 Dokumen	1 Dokumen	3.500.000,00	0,00	0,00	-3.500.000,00	Kab. Sidoarjo, Prambon, Semua Kel/Desa	PENDAPATAN ASLI DAERAH (PAD)	-	4. Penguatan Kapasitas SDM Berkarakter yang unggul utamanya bidang kesehatan dan pendidikan serta kompetensi Angkatan Kerja yang match dengan kebutuhan sektor swasta (user) 4. Penguatan Kapasitas SDM Berkarakter yang unggul utamanya bidang kesehatan dan pendidikan serta kompetensi Angkatan Kerja yang match dengan kebutuhan sektor swasta (user)			0,00	DINAS KESEHATAN
	1.02.02.2.02.0044	Pengelolaan Pelayanan Kesehatan Reproduksi																		
			Jumlah dokumen hasil pengelolaan pelayanan kesehatan reproduksi				-	1 Dokumen	0,00	2.330.000,00	2.330.000,00	2.330.000,00	Kab. Sidoarjo, Prambon, Semua Kel/Desa	PENDAPATAN ASLI DAERAH (PAD) DAK NON FISIK-DANA BOK-BOK PUSKESMAS	-	- -			50.000,00	DINAS KESEHATAN
	1.02.02.2.02.0046	Pengelolaan upaya kesehatan Ibu dan Anak																		
			Jumlah dokumen hasil pengelolaan upaya kesehatan ibu dan anak				1 Dokumen	1 Dokumen	3.500.000,00	0,00	0,00	-3.500.000,00	Kab. Sidoarjo, Prambon, Semua Kel/Desa	PENDAPATAN ASLI DAERAH (PAD)	-	4. Penguatan Kapasitas SDM Berkarakter yang unggul utamanya bidang kesehatan dan pendidikan serta kompetensi Angkatan Kerja yang match dengan kebutuhan sektor swasta (user) 4. Penguatan Kapasitas SDM Berkarakter yang unggul utamanya bidang kesehatan dan pendidikan serta kompetensi Angkatan Kerja yang match dengan kebutuhan sektor swasta (user)			0,00	DINAS KESEHATAN
	1.02.02.2.02.0046	Pengelolaan upaya kesehatan Ibu dan Anak																		
			Jumlah dokumen hasil pengelolaan upaya kesehatan ibu dan anak				-	12 Dokumen	0,00	330.000,00	330.000,00	330.000,00	Kab. Sidoarjo, Prambon, Semua Kel/Desa	PENDAPATAN ASLI DAERAH (PAD) DAK NON FISIK-DANA BOK-BOK PUSKESMAS	-	4. Penguatan Kapasitas SDM Berkarakter yang unggul utamanya bidang kesehatan dan pendidikan serta kompetensi Angkatan Kerja yang match dengan kebutuhan sektor swasta (user) 4. Penguatan Kapasitas SDM Berkarakter yang unggul utamanya bidang kesehatan dan pendidikan serta kompetensi Angkatan Kerja yang match dengan kebutuhan sektor swasta (user)			50.000,00	DINAS KESEHATAN
	1.02.02.2.02.0047	Pengelolaan Pelayanan Kelanjutusiaan																		
			Jumlah dokumen hasil pengelolaan pelayanan kelanjutusiaan				-	1 Dokumen	0,00	2.400.000,00	2.400.000,00	2.400.000,00	Kab. Sidoarjo, Prambon, Semua Kel/Desa	DAK NON FISIK-DANA BOK-BOK PUSKESMAS	-	4. Penguatan Kapasitas SDM Berkarakter yang unggul utamanya bidang kesehatan dan pendidikan serta kompetensi Angkatan Kerja yang match dengan kebutuhan sektor swasta (user) 4. Penguatan Kapasitas SDM Berkarakter yang unggul utamanya bidang kesehatan dan pendidikan serta kompetensi Angkatan Kerja yang match dengan kebutuhan sektor swasta (user)			0,00	DINAS KESEHATAN
	1.02.02.2.03	Penyelenggaraan Sistem Informasi Kesehatan Secara Terintegrasi	*Presentase Sistem Informasi Kesehatan yang dikelola*				100 %	100 %	60.955.950,00	333.249.050,00	318.249.050,00	257.293.100,00			Memperkuat pembangunan sumber daya manusia (SDM), sains, teknologi, pendidikan, kesehatan, prestasi olahraga, kesetaraan gender, serta penguatan peran perempuan, pemuda (generasi milenial dan generasi Z), dan penyandang disabilitas.	4. Penguatan Kapasitas SDM Berkarakter yang unggul utamanya bidang kesehatan dan pendidikan serta kompetensi Angkatan Kerja yang match dengan kebutuhan sektor swasta (user) 4. Penguatan Kapasitas SDM Berkarakter yang unggul utamanya bidang kesehatan dan pendidikan serta kompetensi Angkatan Kerja yang match dengan kebutuhan sektor swasta (user)	Masyarakat Kabupaten Sidoarjo		468.280.992,00	DINAS KESEHATAN
	1.02.02.2.03.0002	Pengelolaan Sistem Informasi Kesehatan																		

NO	KODE	URUSAN / BIDANG URUSAN / PROGRAM / KEGIATAN / SUB KEGIATAN	INDIKATOR PROGRAM / KEGIATAN / SUB KEGIATAN	TARGET AKHIR PERIODE RENSTRA OPD	REALISASI CAPAIAN RENJA OPD TAHUN 2023	PRAKIRAAN CAPAIAN TARGET RENJA OPD TAHUN 2024	CAPAIAN KINERJA DAN KERANGKA PENDANAAN										KELOMPOK SASARAN	PRAKIRAAN MAJU RENCANA TAHUN 2026		PERANGKAT DAERAH PENANGGUNG JAWAB
							TARGET 2025		PAGU INDIKATIF (Rp)			Bertambah/Berkurang (10-12)	LOKASI	SUMBER DANA	PRIORITAS			TARGET	PAGU INDIKATIF (Rp)	
							SEBELUM	SESUDAH	RKPD 2025	APBD 2025	RKPD PERUBAHAN 2025				NASIONAL	DAERAH				
1	2	3	4	5	6	7	8	9	10	11	12	13	14	15	16	17	18	19	20	21
			Jumlah Dokumen Hasil Pengelolaan Sistem Informasi Kesehatan				1 Dokumen	1 Dokumen	3.500.000,00	0,00	0,00	-3.500.000,00	Kab. Sidoarjo, Prambon, Semua Kel/Desa	PENDAPATAN ASLI DAERAH (PAD)	Memperkuat pembangunan sumber daya manusia (SDM), sains, teknologi, pendidikan, kesehatan, prestasi olahraga, kesetaraan gender, serta penguatan peran perempuan, pemuda (generasi milenial dan generasi Z), dan penyandang disabilitas.	4. Penguatan Kapasitas SDM Berkarakter yang unggul utamanya bidang kesehatan dan pendidikan serta kompetensi Angkatan Kerja yang match dengan kebutuhan sektor swasta (user) 4. Penguatan Kapasitas SDM Berkarakter yang unggul utamanya bidang kesehatan dan pendidikan serta kompetensi Angkatan Kerja yang match dengan kebutuhan sektor swasta (user)			0,00	DINAS KESEHATAN
	1.02.02.2.03.0002	Pengelolaan Sistem Informasi Kesehatan																		
			Jumlah Dokumen Hasil Pengelolaan Sistem Informasi Kesehatan				-	1 Dokumen	0,00	30.000,00	30.000,00	30.000,00	Kab. Sidoarjo, Prambon, Semua Kel/Desa	PENDAPATAN ASLI DAERAH (PAD)	-	4. Penguatan Kapasitas SDM Berkarakter yang unggul utamanya bidang kesehatan dan pendidikan serta kompetensi Angkatan Kerja yang match dengan kebutuhan sektor swasta (user) 4. Penguatan Kapasitas SDM Berkarakter yang unggul utamanya bidang kesehatan dan pendidikan serta kompetensi Angkatan Kerja yang match dengan kebutuhan sektor swasta (user)				50.000,00	DINAS KESEHATAN
	1.02.02.2.04	Penerbitan Izin Rumah Sakit Kelas C, D dan Fasilitas Pelayanan Kesehatan Tingkat Daerah Kabupaten/Kota	*Persentase fasilitas pelayanan kesehatan rujukan kelas C dan D memiliki izin operasional* *Persentase keluarga yang disurvei KS (Keluarga Sehat)*				100 % 95 %	100 % 95 %	3.873.834.894,00	1.541.169.682,00	1.526.319.682,00	-2.347.515.212,00			Memperkuat pembangunan sumber daya manusia (SDM), sains, teknologi, pendidikan, kesehatan, prestasi olahraga, kesetaraan gender, serta penguatan peran perempuan, pemuda (generasi milenial dan generasi Z), dan penyandang disabilitas.	4. Penguatan Kapasitas SDM Berkarakter yang unggul utamanya bidang kesehatan dan pendidikan serta kompetensi Angkatan Kerja yang match dengan kebutuhan sektor swasta (user) 4. Penguatan Kapasitas SDM Berkarakter yang unggul utamanya bidang kesehatan dan pendidikan serta kompetensi Angkatan Kerja yang match dengan kebutuhan sektor swasta (user)	Masyarakat Kabupaten Sidoarjo		9.969.185.221,00	DINAS KESEHATAN
	1.02.02.2.04.0003	Peningkatan Mutu Pelayanan Fasilitas Kesehatan																		
			Jumlah Fasilitas Kesehatan yang Dilakukan Pengukuran Indikator Nasional Mutu (INM) Pelayanan kesehatan				1 Unit	1 Unit	3.500.000,00	0,00	0,00	-3.500.000,00	Kab. Sidoarjo, Prambon, Semua Kel/Desa	PENDAPATAN ASLI DAERAH (PAD)	Memperkuat pembangunan sumber daya manusia (SDM), sains, teknologi, pendidikan, kesehatan, prestasi olahraga, kesetaraan gender, serta penguatan peran perempuan, pemuda (generasi milenial dan generasi Z), dan penyandang disabilitas.	4. Penguatan Kapasitas SDM Berkarakter yang unggul utamanya bidang kesehatan dan pendidikan serta kompetensi Angkatan Kerja yang match dengan kebutuhan sektor swasta (user) 4. Penguatan Kapasitas SDM Berkarakter yang unggul utamanya bidang kesehatan dan pendidikan serta kompetensi Angkatan Kerja yang match dengan kebutuhan sektor swasta (user)			0,00	DINAS KESEHATAN
	1.02.02.2.04.0003	Peningkatan Mutu Pelayanan Fasilitas Kesehatan																		
			Jumlah Fasilitas Kesehatan yang Dilakukan Pengukuran Indikator Nasional Mutu (INM) Pelayanan kesehatan				-	1 Unit	0,00	30.000,00	30.000,00	30.000,00	Kab. Sidoarjo, Semua Kecamatan, Semua Kel/Desa	PENDAPATAN ASLI DAERAH (PAD)	-	4. Penguatan Kapasitas SDM Berkarakter yang unggul utamanya bidang kesehatan dan pendidikan serta kompetensi Angkatan Kerja yang match dengan kebutuhan sektor swasta (user) 4. Penguatan Kapasitas SDM Berkarakter yang unggul utamanya bidang kesehatan dan pendidikan serta kompetensi Angkatan Kerja yang match dengan kebutuhan sektor swasta (user)				152.609.585,00	DINAS KESEHATAN
3.	**1.02.03**	**PROGRAM PENINGKATAN KAPASITAS SUMBER DAYA MANUSIA KESEHATAN**	**Rasio Dokter terhadap Jumlah Penduduk**				**-**	**36 per 100.00 penduduk**	**18.119.274.074,00**	**3.761.767.206,00**	**3.956.231.146,00**	**2.211.380.420,00**							**20.330.654.494,00**	

NO	KODE	URUSAN / BIDANG URUSAN / PROGRAM / KEGIATAN / SUB KEGIATAN	INDIKATOR PROGRAM / KEGIATAN / SUB KEGIATAN	TARGET AKHIR PERIODE RENSTRA OPD	REALISASI CAPAIAN RENJA OPD TAHUN 2023	PRAKIRAAN CAPAIAN TARGET RENJA OPD TAHUN 2024	CAPAIAN KINERJA DAN KERANGKA PENDANAAN										KELOMPOK SASARAN	PRAKIRAAN MAJU RENCANA TAHUN 2026		PERANGKAT DAERAH PENANGGUNG JAWAB
							TARGET 2025		PAGU INDIKATIF (Rp)			Bertambah/Berkurang (10-12)	LOKASI	SUMBER DANA	PRIORITAS			TARGET	PAGU INDIKATIF (Rp)	
							SEBELUM	SESUDAH	RKPD 2025	APBD 2025	RKPD PERUBAHAN 2025				NASIONAL	DAERAH				
1	2	3	4	5	6	7	8	9	10	11	12	13	14	15	16	17	18	19	20	21
	1.02.03.2.02	Perencanaan Kebutuhan dan Pendayagunaan Sumber Daya Manusia Kesehatan untuk UKP dan UKM di Wilayah Kabupaten/Kota	*Persentase Fasyankes Pemerintah yang tercukupi Kebutuhan SDM (ASN) Kesehatannya*				-	81 %	18.040.048.200,00	1.897.267.400,00	2.153.807.400,00	-15.886.240.800,00			-	4. Penguatan Kapasitas SDM Berkarakter yang unggul utamanya bidang kesehatan dan pendidikan serta kompetensi Angkatan Kerja yang match dengan kebutuhan sektor swasta (user) 4. Penguatan Kapasitas SDM Berkarakter yang unggul utamanya bidang kesehatan dan pendidikan serta kompetensi Angkatan Kerja yang match dengan kebutuhan sektor swasta (user)	Masyarakat Kabupaten Sidoarjo		18.744.975.629,00	DINAS KESEHATAN
	1.02.03.2.02.0002	Pemenuhan Kebutuhan Sumber Daya Manusia Kesehatan Sesuai Standar																		
			Jumlah Sumber Daya Manusia Kesehatan yang Memenuhi Standar di Fasilitas Pelayanan Kesehatan (Fasyankes)				84 Orang	84 Orang	3.500.000,00	0,00	0,00	-3.500.000,00	Kab. Sidoarjo, Prambon, Semua Kel/Desa	PENDAPATAN ASLI DAERAH (PAD)	-	4. Penguatan Kapasitas SDM Berkarakter yang unggul utamanya bidang kesehatan dan pendidikan serta kompetensi Angkatan Kerja yang match dengan kebutuhan sektor swasta (user) 4. Penguatan Kapasitas SDM Berkarakter yang unggul utamanya bidang kesehatan dan pendidikan serta kompetensi Angkatan Kerja yang match dengan kebutuhan sektor swasta (user)			0,00	DINAS KESEHATAN
	1.02.03.2.02.0002	Pemenuhan Kebutuhan Sumber Daya Manusia Kesehatan Sesuai Standar																		
			Jumlah Sumber Daya Manusia Kesehatan yang Memenuhi Standar di Fasilitas Pelayanan Kesehatan (Fasyankes)				-	1 Orang	0,00	30.000,00	30.000,00	30.000,00	Kab. Sidoarjo, Semua Kecamatan, Semua Kel/Desa	PENDAPATAN ASLI DAERAH (PAD)	-	4. Penguatan Kapasitas SDM Berkarakter yang unggul utamanya bidang kesehatan dan pendidikan serta kompetensi Angkatan Kerja yang match dengan kebutuhan sektor swasta (user) 4. Penguatan Kapasitas SDM Berkarakter yang unggul utamanya bidang kesehatan dan pendidikan serta kompetensi Angkatan Kerja yang match dengan kebutuhan sektor swasta (user)			30.000,00	DINAS KESEHATAN
4.	**1.02.05**	**PROGRAM PEMBERDAYAAN MASYARAKAT BIDANG KESEHATAN**	**Persentase desa siaga aktif purnama mandiri**				**-**	**62 %**	**965.683.250,00**	**11.082.403.250,00**	**11.248.130.400,00**	**16.345.387.371,30**							**17.311.070.621,30**	
	1.02.05.2.01	Advokasi, Pemberdayaan, Kemitraan, Peningkatan Peran serta Masyarakat dan Lintas Sektor Tingkat Daerah Kabupaten/Kota	*Persentase Desa Siaga Aktif*				-	99 %	284.526.350,00	10.714.544.750,00	10.887.171.900,00	10.602.645.550,00			-	4. Penguatan Kapasitas SDM Berkarakter yang unggul utamanya bidang kesehatan dan pendidikan serta kompetensi Angkatan Kerja yang match dengan kebutuhan sektor swasta (user) 4. Penguatan Kapasitas SDM Berkarakter yang unggul utamanya bidang kesehatan dan pendidikan serta kompetensi Angkatan Kerja yang match dengan kebutuhan sektor swasta (user)	-		11.121.585.791,30	DINAS KESEHATAN
	1.02.05.2.01.0001	Peningkatan Upaya Promosi Kesehatan, Advokasi, Kemitraan dan Pemberdayaan Masyarakat																		
			Jumlah Dokumen Promosi Kesehatan, Advokasi, Kemitraan dan Pemberdayaan Masyarakat				-	0 Dokumen	0,00	0,00	0,00	0,00	-	PENDAPATAN ASLI DAERAH (PAD) BANTUAN KEUANGAN KHUSUS DARI PEMERINTAH DAERAH PROVINSI	-	4. Penguatan Kapasitas SDM Berkarakter yang unggul utamanya bidang kesehatan dan pendidikan serta kompetensi Angkatan Kerja yang match dengan kebutuhan sektor swasta (user) 4. Penguatan Kapasitas SDM Berkarakter yang unggul utamanya bidang kesehatan dan pendidikan serta kompetensi Angkatan Kerja yang match dengan kebutuhan sektor swasta (user)			50.000,00	DINAS KESEHATAN

NO	KODE	URUSAN / BIDANG URUSAN / PROGRAM / KEGIATAN / SUB KEGIATAN	INDIKATOR PROGRAM / KEGIATAN / SUB KEGIATAN	TARGET AKHIR PERIODE RENSTRA OPD	REALISASI CAPAIAN RENJA OPD TAHUN 2023	PRAKIRAAN CAPAIAN TARGET RENJA OPD TAHUN 2024	CAPAIAN KINERJA DAN KERANGKA PENDANAAN										KELOMPOK SASARAN	PRAKIRAAN MAJU RENCANA TAHUN 2026		PERANGKAT DAERAH PENANGGUNG JAWAB
							TARGET 2025		PAGU INDIKATIF (Rp)			Bertambah/Berkurang (10-12)	LOKASI	SUMBER DANA	PRIORITAS			TARGET	PAGU INDIKATIF (Rp)	
							SEBELUM	SESUDAH	RKPD 2025	APBD 2025	RKPD PERUBAHAN 2025				NASIONAL	DAERAH				
1	2	3	4	5	6	7	8	9	10	11	12	13	14	15	16	17	18	19	20	21
	1.02.05.2.02	Pelaksanaan Sehat dalam rangka Promotif Preventif Tingkat Daerah Kabupaten/Kota	*Persentase Rumah Tangga Sehat yang memenuhi 10 indikator PHBS*				66 %	66 %	398.891.350,00	52.180.000,00	40.880.000,00	-358.011.350,00			Memperkuat pembangunan sumber daya manusia (SDM), sains, teknologi, pendidikan, kesehatan, prestasi olahraga, kesetaraan gender, serta penguatan peran perempuan, pemuda (generasi milenial dan generasi Z), dan penyandang disabilitas.	4. Penguatan Kapasitas SDM Berkarakter yang unggul utamanya bidang kesehatan dan pendidikan serta kompetensi Angkatan Kerja yang match dengan kebutuhan sektor swasta (user) 4. Penguatan Kapasitas SDM Berkarakter yang unggul utamanya bidang kesehatan dan pendidikan serta kompetensi Angkatan Kerja yang match dengan kebutuhan sektor swasta (user)	Masyarakat Kabupaten Sidoarjo		4.819.671.535,00	DINAS KESEHATAN
	1.02.05.2.02.0001	Penyelenggaraan Promosi Kesehatan dan Gerakan Hidup Bersih dan Sehat																		
			Jumlah Dokumen Hasil Penyelenggaraan Promosi Kesehatan dan Gerakan Hidup Bersih dan Sehat				3 Dokumen	3 Dokumen	3.500.000,00	0,00	0,00	-3.500.000,00	Kab. Sidoarjo, Prambon, Semua Kel/Desa	PENDAPATAN ASLI DAERAH (PAD)	Memperkuat pembangunan sumber daya manusia (SDM), sains, teknologi, pendidikan, kesehatan, prestasi olahraga, kesetaraan gender, serta penguatan peran perempuan, pemuda (generasi milenial dan generasi Z), dan penyandang disabilitas.	4. Penguatan Kapasitas SDM Berkarakter yang unggul utamanya bidang kesehatan dan pendidikan serta kompetensi Angkatan Kerja yang match dengan kebutuhan sektor swasta (user) 4. Penguatan Kapasitas SDM Berkarakter yang unggul utamanya bidang kesehatan dan pendidikan serta kompetensi Angkatan Kerja yang match dengan kebutuhan sektor swasta (user)			0,00	DINAS KESEHATAN
	1.02.05.2.02.0001	Penyelenggaraan Promosi Kesehatan dan Gerakan Hidup Bersih dan Sehat																		
			Jumlah Dokumen Hasil Penyelenggaraan Promosi Kesehatan dan Gerakan Hidup Bersih dan Sehat				-	-	0,00	30.000,00	30.000,00	30.000,00	Kab. Sidoarjo, Semua Kecamatan, Semua Kel/Desa	PENDAPATAN ASLI DAERAH (PAD)	-	4. Penguatan Kapasitas SDM Berkarakter yang unggul utamanya bidang kesehatan dan pendidikan serta kompetensi Angkatan Kerja yang match dengan kebutuhan sektor swasta (user) 4. Penguatan Kapasitas SDM Berkarakter yang unggul utamanya bidang kesehatan dan pendidikan serta kompetensi Angkatan Kerja yang match dengan kebutuhan sektor swasta (user)			225.385.970,00	DINAS KESEHATAN
	1.02.05.2.03	Pengembangan dan Pelaksanaan Upaya Kesehatan Bersumber Daya Masyarakat (UKBM) Tingkat Daerah Kabupaten/Kota	*Persentase Posyandu PURI*				76.5 %	76.5 %	282.265.550,00	315.678.500,00	320.078.500,00	37.812.950,00			Memperkuat pembangunan sumber daya manusia (SDM), sains, teknologi, pendidikan, kesehatan, prestasi olahraga, kesetaraan gender, serta penguatan peran perempuan, pemuda (generasi milenial dan generasi Z), dan penyandang disabilitas.	4. Penguatan Kapasitas SDM Berkarakter yang unggul utamanya bidang kesehatan dan pendidikan serta kompetensi Angkatan Kerja yang match dengan kebutuhan sektor swasta (user) 4. Penguatan Kapasitas SDM Berkarakter yang unggul utamanya bidang kesehatan dan pendidikan serta kompetensi Angkatan Kerja yang match dengan kebutuhan sektor swasta (user)	Masyarakat Kabupaten Sidoarjo		1.369.813.295,00	DINAS KESEHATAN
	1.02.05.2.03.0001	Bimbingan Teknis dan Supervisi Pengembangan dan Pelaksanaan Upaya Kesehatan Bersumber Daya Masyarakat (UKBM)																		
			Jumlah Dokumen Hasil Bimbingan Teknis dan Supervisi Upaya Kesehatan Bersumber Daya Masyarakat (UKBM)				3 Dokumen	3 Dokumen	1.750.000,00	0,00	0,00	-1.750.000,00	Kab. Sidoarjo, Prambon, Semua Kel/Desa	PENDAPATAN ASLI DAERAH (PAD)	Memperkuat pembangunan sumber daya manusia (SDM), sains, teknologi, pendidikan, kesehatan, prestasi olahraga, kesetaraan gender, serta penguatan peran perempuan, pemuda (generasi milenial dan generasi Z), dan penyandang disabilitas.	4. Penguatan Kapasitas SDM Berkarakter yang unggul utamanya bidang kesehatan dan pendidikan serta kompetensi Angkatan Kerja yang match dengan kebutuhan sektor swasta (user) 4. Penguatan Kapasitas SDM Berkarakter yang unggul utamanya bidang kesehatan dan pendidikan serta kompetensi Angkatan Kerja yang match dengan kebutuhan sektor swasta (user)			0,00	DINAS KESEHATAN
	1.02.05.2.03.0001	Bimbingan Teknis dan Supervisi Pengembangan dan Pelaksanaan Upaya Kesehatan Bersumber Daya Masyarakat (UKBM)																		

NO	KODE	URUSAN / BIDANG URUSAN / PROGRAM / KEGIATAN / SUB KEGIATAN	INDIKATOR PROGRAM / KEGIATAN / SUB KEGIATAN	TARGET AKHIR PERIODE RENSTRA OPD	REALISASI CAPAIAN RENJA OPD TAHUN 2023	PRAKIRAAN CAPAIAN TARGET RENJA OPD TAHUN 2024	CAPAIAN KINERJA DAN KERANGKA PENDANAAN										KELOMPOK SASARAN	PRAKIRAAN MAJU RENCANA TAHUN 2026		PERANGKAT DAERAH PENANGGUNG JAWAB
							TARGET 2025		PAGU INDIKATIF (Rp)			Bertambah/Berkurang (10-12)	LOKASI	SUMBER DANA	PRIORITAS			TARGET	PAGU INDIKATIF (Rp)	
							SEBELUM	SESUDAH	RKPD 2025	APBD 2025	RKPD PERUBAHAN 2025				NASIONAL	DAERAH				
1	2	3	4	5	6	7	8	9	10	11	12	13	14	15	16	17	18	19	20	21
			Jumlah Dokumen Hasil Bimbingan Teknis dan Supervisi Upaya Kesehatan Bersumber Daya Masyarakat (UKBM)				-	3 Dokumen	0,00	7.860.000,00	10.060.000,00	10.060.000,00	Kab. Sidoarjo, Prambon, Semua Kel/Desa	PENDAPATAN ASLI DAERAH (PAD) DAK NON FISIK-DANA BOK-BOK PUSKESMAS BANTUAN KEUANGAN KHUSUS DARI PEMERINTAH DAERAH PROVINSI	Memperkuat pembangunan sumber daya manusia (SDM), sains, teknologi, pendidikan, kesehatan, prestasi olahraga, kesetaraan gender, serta penguatan peran perempuan, pemuda (generasi milenial dan generasi Z), dan penyandang disabilitas.	4. Penguatan Kapasitas SDM Berkarakter yang unggul utamanya bidang kesehatan dan pendidikan serta kompetensi Angkatan Kerja yang match dengan kebutuhan sektor swasta (user) 4. Penguatan Kapasitas SDM Berkarakter yang unggul utamanya bidang kesehatan dan pendidikan serta kompetensi Angkatan Kerja yang match dengan kebutuhan sektor swasta (user)			30.000,00	DINAS KESEHATAN
		PUSKESMAS KREMBUNG							**542.588.874.881,00**	**749.991.016.595,00**	**776.814.056.710,00**	**234.225.181.829,00**							**949.534.264.992,30**	
	1	**URUSAN PEMERINTAHAN WAJIB YANG BERKAITAN DENGAN PELAYANAN DASAR**							**542.588.874.881,00**	**749.991.016.595,00**	**776.814.056.710,00**	**234.225.181.829,00**							**949.534.264.992,30**	
	1.02	**URUSAN PEMERINTAHAN BIDANG KESEHATAN**							**542.588.874.881,00**	**749.991.016.595,00**	**776.814.056.710,00**	**234.225.181.829,00**							**949.534.264.992,30**	
1.	**1.02.01**	**PROGRAM PENUNJANG URUSAN PEMERINTAHAN DAERAH KABUPATEN/KOTA**	**Tingkat kepuasan aparatur perangkat daerah terhadap pelayanan kesekretariatan**				**100 %**	**100 %**	**315.668.864.479,00**	**477.378.732.670,00**	**490.279.984.123,00**	**61.714.639.035,00**							**377.383.503.514,00**	
	1.02.01.2.10	Peningkatan Pelayanan BLUD	*Presentase Tenaga Yang Mendapatkan Jasa Pelayanan*				100 %	100 %	79.961.615.178,00	91.458.000.000,00	96.824.053.728,00	16.862.438.550,00			Memperkuat pembangunan sumber daya manusia (SDM), sains, teknologi, pendidikan, kesehatan, prestasi olahraga, kesetaraan gender, serta penguatan peran perempuan, pemuda (generasi milenial dan generasi Z), dan penyandang disabilitas.	4. Penguatan Kapasitas SDM Berkarakter yang unggul utamanya bidang kesehatan dan pendidikan serta kompetensi Angkatan Kerja yang match dengan kebutuhan sektor swasta (user) 4. Penguatan Kapasitas SDM Berkarakter yang unggul utamanya bidang kesehatan dan pendidikan serta kompetensi Angkatan Kerja yang match dengan kebutuhan sektor swasta (user)	Masyarakat Kabupaten Sidoarjo		88.447.138.627,00	DINAS KESEHATAN
	1.02.01.2.10.0001	Pelayanan dan Penunjang Pelayanan BLUD																		
			Jumlah BLUD yang Menyediakan Pelayanan dan Penunjang Pelayanan				1 Unit Kerja	1 Unit Kerja	3.000.000.000,00	3.850.000.000,00	4.124.332.163,00	1.124.332.163,00	Kab. Sidoarjo, Krembung, Semua Kel/Desa	PENDAPATAN DARI BLUD	Memperkuat pembangunan sumber daya manusia (SDM), sains, teknologi, pendidikan, kesehatan, prestasi olahraga, kesetaraan gender, serta penguatan peran perempuan, pemuda (generasi milenial dan generasi Z), dan penyandang disabilitas.	4. Penguatan Kapasitas SDM Berkarakter yang unggul utamanya bidang kesehatan dan pendidikan serta kompetensi Angkatan Kerja yang match dengan kebutuhan sektor swasta (user) 4. Penguatan Kapasitas SDM Berkarakter yang unggul utamanya bidang kesehatan dan pendidikan serta kompetensi Angkatan Kerja yang match dengan kebutuhan sektor swasta (user)			4.392.300.000,00	DINAS KESEHATAN
2.	**1.02.02**	**PROGRAM PEMENUHAN UPAYA KESEHATAN PERORANGAN DAN UPAYA KESEHATAN MASYARAKAT**	**Persentase KLB yang tertangani <24 jam Persentase Fasilitas Kesehatan tingkat pertama yang terakreditasi AKB (Angka Kematian Bayi) AKI (Angka Kematian Ibu) Persentase Balita Stunting Persentase penyehat tradisional yang memiliki STPT (Surat Terdaftar Penyehat Tradisional) Persentase pemenuhan kebutuhan sediaan kefarmasian sesuai perencanaan Persentase penduduk yang mempunyai Jaminan Kesehatan**				**100 26 3,13 49,85 7,34 85 90 95 % % Per 1.000 Kelahiran Hidup Per 100.000 Kelahiran Hidup % % % %**	**100 26 3,13 49,85 6 85 90 95 % % Per 1.000 Kelahiran Hidup Per 100.000 Kelahiran Hidup % % % %**	**207.678.660.225,00**	**257.148.221.769,00**	**270.729.319.341,00**	**326.486.068.749,00**							**534.164.728.974,00**	
	1.02.02.2.01	Penyediaan Fasilitas Pelayanan Kesehatan untuk UKM dan UKP Kewenangan Daerah Kabupaten/Kota	*Persentase pemenuhan kebutuhan bahan habis pakai sesuai perencanaan Persentase pemenuhan kebutuhan obat sesuai perencanaan Persentase Pemenuhan sarana, prasarana, dan peralatan kesehatan sesuai standar di Puskesmas (akumulasi 60 % sesuai ASPAK) Rasio Puskesmas terhadap Jumlah Penduduk*				1 : 62744 jumlah penduduk 82 % 90 %	1 : 62744 jumlah penduduk 82 % 90 % 90.00 %	48.963.426.445,00	101.823.037.007,00	104.468.985.638,00	55.505.559.193,00			Memperkuat pembangunan sumber daya manusia (SDM), sains, teknologi, pendidikan, kesehatan, prestasi olahraga, kesetaraan gender, serta penguatan peran perempuan, pemuda (generasi milenial dan generasi Z), dan penyandang disabilitas.	4. Penguatan Kapasitas SDM Berkarakter yang unggul utamanya bidang kesehatan dan pendidikan serta kompetensi Angkatan Kerja yang match dengan kebutuhan sektor swasta (user) 4. Penguatan Kapasitas SDM Berkarakter yang unggul utamanya bidang kesehatan dan pendidikan serta kompetensi Angkatan Kerja yang match dengan kebutuhan sektor swasta (user)	Masyarakat Kabupaten Sidoarjo		179.042.696.222,00	DINAS KESEHATAN
	1.02.02.2.01.0024	Pengelolaan Pelayanan Kesehatan Dasar Melalui Pendekatan Keluarga																		

NO	KODE	URUSAN / BIDANG URUSAN / PROGRAM / KEGIATAN / SUB KEGIATAN	INDIKATOR PROGRAM / KEGIATAN / SUB KEGIATAN	TARGET AKHIR PERIODE RENSTRA OPD	REALISASI CAPAIAN RENJA OPD TAHUN 2023	PRAKIRAAN CAPAIAN TARGET RENJA OPD TAHUN 2024	CAPAIAN KINERJA DAN KERANGKA PENDANAAN										KELOMPOK SASARAN	PRAKIRAAN MAJU RENCANA TAHUN 2026		PERANGKAT DAERAH PENANGGUNG JAWAB
							TARGET 2025		PAGU INDIKATIF (Rp)			Bertambah/Berkurang (10-12)	LOKASI	SUMBER DANA	PRIORITAS			TARGET	PAGU INDIKATIF (Rp)	
							SEBELUM	SESUDAH	RKPD 2025	APBD 2025	RKPD PERUBAHAN 2025				NASIONAL	DAERAH				
1	2	3	4	5	6	7	8	9	10	11	12	13	14	15	16	17	18	19	20	21
			Jumlah Keluarga yang Sudah Dikunjungi dan Diintervensi Masalah Kesehatannya oleh Tenaga Kesehatan Puskesmas				1000 Keluarga	1000 Keluarga	30.000,00	30.000,00	30.000,00	0,00	Kab. Sidoarjo, Krembung, Semua Kel/Desa	PENDAPATAN ASLI DAERAH (PAD) DAK NON FISIK-DANA BOK-BOK PUSKESMAS	Memperkuat pembangunan sumber daya manusia (SDM), sains, teknologi, pendidikan, kesehatan, prestasi olahraga, kesetaraan gender, serta penguatan peran perempuan, pemuda (generasi milenial dan generasi Z), dan penyandang disabilitas.	4. Penguatan Kapasitas SDM Berkarakter yang unggul utamanya bidang kesehatan dan pendidikan serta kompetensi Angkatan Kerja yang match dengan kebutuhan sektor swasta (user) 4. Penguatan Kapasitas SDM Berkarakter yang unggul utamanya bidang kesehatan dan pendidikan serta kompetensi Angkatan Kerja yang match dengan kebutuhan sektor swasta (user)			22.693.550,00	DINAS KESEHATAN
	1.02.02.2.02	Penyediaan Layanan Kesehatan untuk UKM dan UKP Rujukan Tingkat Daerah Kabupaten/Kota	*Angka keberhasilan pengobatan Tuberkulosis* *Persentase balita stunting yang ditangani (TB/U atau PB/U)* *Persentase Desa/Kelurahan UCI* *Persentase Desa ODF* *Persentase penyehat tradisional yang memiliki STPT (Surat Terdaftar Penyehat Tradisional)* *Persentase populasi usia 15-59 tahun yang dilakukan deteksi dini faktor risiko PTM* *Presentase penduduk yang mendapatkan Jaminan Kesehatan* *Presentase Puskesmas yang memiliki akreditasi minimal madya*				100 % 80 % 85 % >90 % 91 %	100 % 80 % 85 % >90 % 91 %	154.780.442.936,00	153.450.766.030,00	164.415.764.971,00	9.635.322.035,00			-	4. Penguatan Kapasitas SDM Berkarakter yang unggul utamanya bidang kesehatan dan pendidikan serta kompetensi Angkatan Kerja yang match dengan kebutuhan sektor swasta (user) 4. Penguatan Kapasitas SDM Berkarakter yang unggul utamanya bidang kesehatan dan pendidikan serta kompetensi Angkatan Kerja yang match dengan kebutuhan sektor swasta (user)	Masyarakat Kabupaten Sidoarjo		344.684.566.539,00	DINAS KESEHATAN
	1.02.02.2.02.0001	Pengelolaan Pelayanan Kesehatan Ibu Hamil																		
			Jumlah Ibu Hamil yang Mendapatkan Pelayanan Kesehatan Sesuai Standar				1306 Orang	1306 Orang	30.000,00	203.926.000,00	203.926.000,00	203.896.000,00	Kab. Sidoarjo, Krembung, Semua Kel/Desa	PENDAPATAN ASLI DAERAH (PAD) DAK NON FISIK-DANA BOK-BOK PUSKESMAS	-	4. Penguatan Kapasitas SDM Berkarakter yang unggul utamanya bidang kesehatan dan pendidikan serta kompetensi Angkatan Kerja yang match dengan kebutuhan sektor swasta (user) 4. Penguatan Kapasitas SDM Berkarakter yang unggul utamanya bidang kesehatan dan pendidikan serta kompetensi Angkatan Kerja yang match dengan kebutuhan sektor swasta (user)			79.994.754,00	DINAS KESEHATAN
	1.02.02.2.02.0002	Pengelolaan Pelayanan Kesehatan Ibu Bersalin																		
			Jumlah Ibu Bersalin yang Mendapatkan Pelayanan Kesehatan Sesuai Standar				1247 Orang	1247 Orang	30.000,00	30.000,00	30.000,00	0,00	Kab. Sidoarjo, Krembung, Semua Kel/Desa	PENDAPATAN ASLI DAERAH (PAD) DAK NON FISIK-DANA BOK-BOK PUSKESMAS	-	4. Penguatan Kapasitas SDM Berkarakter yang unggul utamanya bidang kesehatan dan pendidikan serta kompetensi Angkatan Kerja yang match dengan kebutuhan sektor swasta (user) 4. Penguatan Kapasitas SDM Berkarakter yang unggul utamanya bidang kesehatan dan pendidikan serta kompetensi Angkatan Kerja yang match dengan kebutuhan sektor swasta (user)			5.289.061,00	DINAS KESEHATAN
	1.02.02.2.02.0003	Pengelolaan Pelayanan Kesehatan Bayi Baru Lahir																		
			Jumlah Bayi Baru Lahir yang Mendapatkan Pelayanan Kesehatan Sesuai Standar				1188 Orang	1188 Orang	30.000,00	30.000,00	30.000,00	0,00	Kab. Sidoarjo, Krembung, Semua Kel/Desa	PENDAPATAN ASLI DAERAH (PAD) DAK NON FISIK-DANA BOK-BOK PUSKESMAS	-	4. Penguatan Kapasitas SDM Berkarakter yang unggul utamanya bidang kesehatan dan pendidikan serta kompetensi Angkatan Kerja yang match dengan kebutuhan sektor swasta (user) 4. Penguatan Kapasitas SDM Berkarakter yang unggul utamanya bidang kesehatan dan pendidikan serta kompetensi Angkatan Kerja yang match dengan kebutuhan sektor swasta (user)			16.730.670,00	DINAS KESEHATAN
	1.02.02.2.02.0004	Pengelolaan Pelayanan Kesehatan Balita																		

NO	KODE	URUSAN / BIDANG URUSAN / PROGRAM / KEGIATAN / SUB KEGIATAN	INDIKATOR PROGRAM / KEGIATAN / SUB KEGIATAN	TARGET AKHIR PERIODE RENSTRA OPD	REALISASI CAPAIAN RENJA OPD TAHUN 2023	PRAKIRAAN CAPAIAN TARGET RENJA OPD TAHUN 2024	CAPAIAN KINERJA DAN KERANGKA PENDANAAN										KELOMPOK SASARAN	PRAKIRAAN MAJU RENCANA TAHUN 2026		PERANGKAT DAERAH PENANGGUNG JAWAB
							TARGET 2025		PAGU INDIKATIF (Rp)			Bertambah/Berkurang (10-12)	LOKASI	SUMBER DANA	PRIORITAS			TARGET	PAGU INDIKATIF (Rp)	
							SEBELUM	SESUDAH	RKPD 2025	APBD 2025	RKPD PERUBAHAN 2025				NASIONAL	DAERAH				
1	2	3	4	5	6	7	8	9	10	11	12	13	14	15	16	17	18	19	20	21
			Jumlah Balita yang Mendapatkan Pelayanan Kesehatan Sesuai Standar				4946 Orang	4946 Orang	30.000,00	30.000,00	30.000,00	0,00	Kab. Sidoarjo, Krembung, Semua Kel/Desa	PENDAPATAN ASLI DAERAH (PAD)	-	4. Penguatan Kapasitas SDM Berkarakter yang unggul utamanya bidang kesehatan dan pendidikan serta kompetensi Angkatan Kerja yang match dengan kebutuhan sektor swasta (user) 4. Penguatan Kapasitas SDM Berkarakter yang unggul utamanya bidang kesehatan dan pendidikan serta kompetensi Angkatan Kerja yang match dengan kebutuhan sektor swasta (user)			88.987.066,00	DINAS KESEHATAN
	1.02.02.2.02.0005	Pengelolaan Pelayanan Kesehatan pada Usia Pendidikan Dasar																		
			Jumlah Anak Usia Pendidikan Dasar yang Mendapatkan Pelayanan Kesehatan Sesuai Standar				8702 Orang	8702 Orang	30.000,00	39.030.000,00	39.030.000,00	39.000.000,00	Kab. Sidoarjo, Krembung, Semua Kel/Desa	PENDAPATAN ASLI DAERAH (PAD) DAK NON FISIK-DANA BOK-BOK PUSKESMAS	-	4. Penguatan Kapasitas SDM Berkarakter yang unggul utamanya bidang kesehatan dan pendidikan serta kompetensi Angkatan Kerja yang match dengan kebutuhan sektor swasta (user) 4. Penguatan Kapasitas SDM Berkarakter yang unggul utamanya bidang kesehatan dan pendidikan serta kompetensi Angkatan Kerja yang match dengan kebutuhan sektor swasta (user)			0,00	DINAS KESEHATAN
	1.02.02.2.02.0006	Pengelolaan Pelayanan Kesehatan pada Usia Produktif																		
			Jumlah Penduduk Usia Produktif yang Mendapatkan Pelayanan Kesehatan Sesuai Standar				55504 Orang	55504 Orang	30.000,00	30.000,00	30.000,00	0,00	Kab. Sidoarjo, Krembung, Semua Kel/Desa	PENDAPATAN ASLI DAERAH (PAD) DAK NON FISIK-DANA BOK-BOK PUSKESMAS	-	4. Penguatan Kapasitas SDM Berkarakter yang unggul utamanya bidang kesehatan dan pendidikan serta kompetensi Angkatan Kerja yang match dengan kebutuhan sektor swasta (user) 4. Penguatan Kapasitas SDM Berkarakter yang unggul utamanya bidang kesehatan dan pendidikan serta kompetensi Angkatan Kerja yang match dengan kebutuhan sektor swasta (user)			0,00	DINAS KESEHATAN
	1.02.02.2.02.0007	Pengelolaan Pelayanan Kesehatan pada Usia Lanjut																		
			Jumlah Penduduk Usia Lanjut yang Mendapatkan Pelayanan Kesehatan Sesuai Standar				8410 Orang	8410 Orang	30.000,00	30.000,00	30.000,00	0,00	Kab. Sidoarjo, Krembung, Semua Kel/Desa	PENDAPATAN ASLI DAERAH (PAD) DAK NON FISIK-DANA BOK-BOK PUSKESMAS	-	4. Penguatan Kapasitas SDM Berkarakter yang unggul utamanya bidang kesehatan dan pendidikan serta kompetensi Angkatan Kerja yang match dengan kebutuhan sektor swasta (user) 4. Penguatan Kapasitas SDM Berkarakter yang unggul utamanya bidang kesehatan dan pendidikan serta kompetensi Angkatan Kerja yang match dengan kebutuhan sektor swasta (user)			57.573.902,00	DINAS KESEHATAN
	1.02.02.2.02.0010	Pengelolaan Pelayanan Kesehatan Orang dengan Gangguan Jiwa Berat																		
			Jumlah Orang yang Mendapatkan Pelayanan Kesehatan Orang dengan Gangguan Jiwa Berat Sesuai Standar				114 Orang	114 Orang	30.000,00	12.030.000,00	12.030.000,00	12.000.000,00	Kab. Sidoarjo, Krembung, Semua Kel/Desa	PENDAPATAN ASLI DAERAH (PAD) DAK NON FISIK-DANA BOK-BOK PUSKESMAS	-	4. Penguatan Kapasitas SDM Berkarakter yang unggul utamanya bidang kesehatan dan pendidikan serta kompetensi Angkatan Kerja yang match dengan kebutuhan sektor swasta (user) 4. Penguatan Kapasitas SDM Berkarakter yang unggul utamanya bidang kesehatan dan pendidikan serta kompetensi Angkatan Kerja yang match dengan kebutuhan sektor swasta (user)			16.031.895,00	DINAS KESEHATAN
	1.02.02.2.02.0011	Pengelolaan Pelayanan Kesehatan Orang Terduga Tuberkulosis																		

NO	KODE	URUSAN / BIDANG URUSAN / PROGRAM / KEGIATAN / SUB KEGIATAN	INDIKATOR PROGRAM / KEGIATAN / SUB KEGIATAN	TARGET AKHIR PERIODE RENSTRA OPD	REALISASI CAPAIAN RENJA OPD TAHUN 2023	PRAKIRAAN CAPAIAN TARGET RENJA OPD TAHUN 2024	CAPAIAN KINERJA DAN KERANGKA PENDANAAN										KELOMPOK SASARAN	PRAKIRAAN MAJU RENCANA TAHUN 2026		PERANGKAT DAERAH PENANGGUNG JAWAB
							TARGET 2025		PAGU INDIKATIF (Rp)			Bertambah/Berkurang (10-12)	LOKASI	SUMBER DANA	PRIORITAS			TARGET	PAGU INDIKATIF (Rp)	
							SEBELUM	SESUDAH	RKPD 2025	APBD 2025	RKPD PERUBAHAN 2025				NASIONAL	DAERAH				
1	2	3	4	5	6	7	8	9	10	11	12	13	14	15	16	17	18	19	20	21
			Jumlah Orang Terduga Menderita Tuberkulosis yang Mendapatkan Pelayanan Sesuai Standar				956 Orang	956 Orang	30.000,00	11.230.000,00	11.230.000,00	11.200.000,00	Kab. Sidoarjo, Krembung, Semua Kel/Desa	PENDAPATAN ASLI DAERAH (PAD) DAK NON FISIK-DANA BOK-BOK PUSKESMAS	-	4. Penguatan Kapasitas SDM Berkarakter yang unggul utamanya bidang kesehatan dan pendidikan serta kompetensi Angkatan Kerja yang match dengan kebutuhan sektor swasta (user) 4. Penguatan Kapasitas SDM Berkarakter yang unggul utamanya bidang kesehatan dan pendidikan serta kompetensi Angkatan Kerja yang match dengan kebutuhan sektor swasta (user)			24.996.180,00	DINAS KESEHATAN
	1.02.02.2.02.0012	Pengelolaan Pelayanan Kesehatan Orang dengan Risiko Terinfeksi HIV																		
			Jumlah Orang Terduga Menderita HIV yang Mendapatkan Pelayanan Sesuai Standar				1483 Orang	1483 Orang	30.000,00	30.000,00	30.000,00	0,00	Kab. Sidoarjo, Krembung, Semua Kel/Desa	PENDAPATAN ASLI DAERAH (PAD)	-	4. Penguatan Kapasitas SDM Berkarakter yang unggul utamanya bidang kesehatan dan pendidikan serta kompetensi Angkatan Kerja yang match dengan kebutuhan sektor swasta (user) 4. Penguatan Kapasitas SDM Berkarakter yang unggul utamanya bidang kesehatan dan pendidikan serta kompetensi Angkatan Kerja yang match dengan kebutuhan sektor swasta (user)			6.548.520,00	DINAS KESEHATAN
	1.02.02.2.02.0015	Pengelolaan Pelayanan Kesehatan Gizi Masyarakat																		
			Jumlah Dokumen Hasil Pengelolaan Pelayanan Kesehatan Gizi Masyarakat				9 Dokumen	9 Dokumen	30.000,00	139.144.000,00	139.144.000,00	139.114.000,00	Kab. Sidoarjo, Krembung, Semua Kel/Desa	PENDAPATAN ASLI DAERAH (PAD) DAK NON FISIK-DANA BOK-BOK PUSKESMAS	-	4. Penguatan Kapasitas SDM Berkarakter yang unggul utamanya bidang kesehatan dan pendidikan serta kompetensi Angkatan Kerja yang match dengan kebutuhan sektor swasta (user) 4. Penguatan Kapasitas SDM Berkarakter yang unggul utamanya bidang kesehatan dan pendidikan serta kompetensi Angkatan Kerja yang match dengan kebutuhan sektor swasta (user)			191.641.247,00	DINAS KESEHATAN
	1.02.02.2.02.0016	Pengelolaan Pelayanan Kesehatan Kerja dan Olahraga																		
			Jumlah Dokumen Hasil Pengelolaan Pelayanan Kesehatan Kerja dan Olahraga				7 Dokumen	7 Dokumen	26.250.000,00	8.780.000,00	8.780.000,00	-17.470.000,00	Kab. Sidoarjo, Krembung, Semua Kel/Desa	PENDAPATAN ASLI DAERAH (PAD) DAK NON FISIK-DANA BOK-BOK PUSKESMAS	-	4. Penguatan Kapasitas SDM Berkarakter yang unggul utamanya bidang kesehatan dan pendidikan serta kompetensi Angkatan Kerja yang match dengan kebutuhan sektor swasta (user) 4. Penguatan Kapasitas SDM Berkarakter yang unggul utamanya bidang kesehatan dan pendidikan serta kompetensi Angkatan Kerja yang match dengan kebutuhan sektor swasta (user)			0,00	DINAS KESEHATAN
	1.02.02.2.02.0017	Pengelolaan Pelayanan Kesehatan Lingkungan																		
			Jumlah Dokumen Hasil Pengelolaan Pelayanan Kesehatan Lingkungan				6 Dokumen	6 Dokumen	40.000.000,00	6.780.000,00	6.780.000,00	-33.220.000,00	Kab. Sidoarjo, Krembung, Semua Kel/Desa	PENDAPATAN ASLI DAERAH (PAD) DAK NON FISIK-DANA BOK-BOK PUSKESMAS	-	4. Penguatan Kapasitas SDM Berkarakter yang unggul utamanya bidang kesehatan dan pendidikan serta kompetensi Angkatan Kerja yang match dengan kebutuhan sektor swasta (user) 4. Penguatan Kapasitas SDM Berkarakter yang unggul utamanya bidang kesehatan dan pendidikan serta kompetensi Angkatan Kerja yang match dengan kebutuhan sektor swasta (user)			162.336.067,00	DINAS KESEHATAN
	1.02.02.2.02.0018	Pengelolaan Pelayanan Promosi Kesehatan																		

NO	KODE	URUSAN / BIDANG URUSAN / PROGRAM / KEGIATAN / SUB KEGIATAN	INDIKATOR PROGRAM / KEGIATAN / SUB KEGIATAN	TARGET AKHIR PERIODE RENSTRA OPD	REALISASI CAPAIAN RENJA OPD TAHUN 2023	PRAKIRAAN CAPAIAN TARGET RENJA OPD TAHUN 2024	CAPAIAN KINERJA DAN KERANGKA PENDANAAN										KELOMPOK SASARAN	PRAKIRAAN MAJU RENCANA TAHUN 2026		PERANGKAT DAERAH PENANGGUNG JAWAB
							TARGET 2025		PAGU INDIKATIF (Rp)			Bertambah/Berkurang (10-12)	LOKASI	SUMBER DANA	PRIORITAS			TARGET	PAGU INDIKATIF (Rp)	
							SEBELUM	SESUDAH	RKPD 2025	APBD 2025	RKPD PERUBAHAN 2025				NASIONAL	DAERAH				
1	2	3	4	5	6	7	8	9	10	11	12	13	14	15	16	17	18	19	20	21
			Jumlah Dokumen Hasil Pengelolaan Pelayanan Promosi Kesehatan				3 Dokumen	3 Dokumen	30.000,00	30.000,00	30.000,00	0,00	Kab. Sidoarjo, Krembung, Semua Kel/Desa	PENDAPATAN ASLI DAERAH (PAD)	-	4. Penguatan Kapasitas SDM Berkarakter yang unggul utamanya bidang kesehatan dan pendidikan serta kompetensi Angkatan Kerja yang match dengan kebutuhan sektor swasta (user) 4. Penguatan Kapasitas SDM Berkarakter yang unggul utamanya bidang kesehatan dan pendidikan serta kompetensi Angkatan Kerja yang match dengan kebutuhan sektor swasta (user)			0,00	DINAS KESEHATAN
	1.02.02.2.02.0020	Pengelolaan Surveilans Kesehatan																		
			Jumlah Dokumen Hasil Pengelolaan Surveilans Kesehatan				87 Dokumen	87 Dokumen	4.000.000,00	18.430.000,00	18.430.000,00	14.430.000,00	Kab. Sidoarjo, Krembung, Semua Kel/Desa	PENDAPATAN ASLI DAERAH (PAD) DAK NON FISIK-DANA BOK-BOK PUSKESMAS	-	4. Penguatan Kapasitas SDM Berkarakter yang unggul utamanya bidang kesehatan dan pendidikan serta kompetensi Angkatan Kerja yang match dengan kebutuhan sektor swasta (user) 4. Penguatan Kapasitas SDM Berkarakter yang unggul utamanya bidang kesehatan dan pendidikan serta kompetensi Angkatan Kerja yang match dengan kebutuhan sektor swasta (user)			21.815.090,00	DINAS KESEHATAN
	1.02.02.2.02.0021	Pengelolaan Pelayanan Kesehatan Orang dengan Masalah Kesehatan Jiwa (ODMK)																		
			Jumlah Orang dengan Masalah Kejiwaan (ODMK) yang Mendapatkan Pelayanan Kesehatan				155 Orang	155 Orang	30.000,00	2.130.000,00	2.130.000,00	2.100.000,00	Kab. Sidoarjo, Krembung, Semua Kel/Desa	PENDAPATAN ASLI DAERAH (PAD) DAK NON FISIK-DANA BOK-BOK PUSKESMAS	-	4. Penguatan Kapasitas SDM Berkarakter yang unggul utamanya bidang kesehatan dan pendidikan serta kompetensi Angkatan Kerja yang match dengan kebutuhan sektor swasta (user) 4. Penguatan Kapasitas SDM Berkarakter yang unggul utamanya bidang kesehatan dan pendidikan serta kompetensi Angkatan Kerja yang match dengan kebutuhan sektor swasta (user)			15.885.485,00	DINAS KESEHATAN
	1.02.02.2.02.0022	Pengelolaan Pelayanan Kesehatan Jiwa dan NAPZA																		
			Jumlah Penyalahguna NAPZA yang Mendapatkan Pelayanan Kesehatan				5 Orang	5 Orang	30.000,00	30.000,00	30.000,00	0,00	Kab. Sidoarjo, Krembung, Semua Kel/Desa	PENDAPATAN ASLI DAERAH (PAD)	-	4. Penguatan Kapasitas SDM Berkarakter yang unggul utamanya bidang kesehatan dan pendidikan serta kompetensi Angkatan Kerja yang match dengan kebutuhan sektor swasta (user) 4. Penguatan Kapasitas SDM Berkarakter yang unggul utamanya bidang kesehatan dan pendidikan serta kompetensi Angkatan Kerja yang match dengan kebutuhan sektor swasta (user)			4.977.940,00	DINAS KESEHATAN
	1.02.02.2.02.0024	Pengelolaan Upaya Pengurangan Risiko Krisis Kesehatan dan Pasca Krisis Kesehatan																		
			Jumlah Dokumen Hasil Pengelolaan Upaya Pengurangan Risiko Krisis Kesehatan dan Pasca Krisis Kesehatan				1 Dokumen	1 Dokumen	30.000,00	30.000,00	30.000,00	0,00	Kab. Sidoarjo, Krembung, Semua Kel/Desa	PENDAPATAN ASLI DAERAH (PAD)	-	4. Penguatan Kapasitas SDM Berkarakter yang unggul utamanya bidang kesehatan dan pendidikan serta kompetensi Angkatan Kerja yang match dengan kebutuhan sektor swasta (user) 4. Penguatan Kapasitas SDM Berkarakter yang unggul utamanya bidang kesehatan dan pendidikan serta kompetensi Angkatan Kerja yang match dengan kebutuhan sektor swasta (user)			0,00	DINAS KESEHATAN
	1.02.02.2.02.0025	Pelayanan Kesehatan Penyakit Menular dan Tidak Menular																		

NO	KODE	URUSAN / BIDANG URUSAN / PROGRAM / KEGIATAN / SUB KEGIATAN	INDIKATOR PROGRAM / KEGIATAN / SUB KEGIATAN	TARGET AKHIR PERIODE RENSTRA OPD	REALISASI CAPAIAN RENJA OPD TAHUN 2023	PRAKIRAAN CAPAIAN TARGET RENJA OPD TAHUN 2024	CAPAIAN KINERJA DAN KERANGKA PENDANAAN										KELOMPOK SASARAN	PRAKIRAAN MAJU RENCANA TAHUN 2026		PERANGKAT DAERAH PENANGGUNG JAWAB
							TARGET 2025		PAGU INDIKATIF (Rp)			Bertambah/Berkurang (10-12)	LOKASI	SUMBER DANA	PRIORITAS			TARGET	PAGU INDIKATIF (Rp)	
							SEBELUM	SESUDAH	RKPD 2025	APBD 2025	RKPD PERUBAHAN 2025				NASIONAL	DAERAH				
1	2	3	4	5	6	7	8	9	10	11	12	13	14	15	16	17	18	19	20	21
			Jumlah Dokumen Hasil Pelayanan Kesehatan Penyakit Menular dan Tidak Menular				156 Dokumen	156 Dokumen	30.000,00	118.983.000,00	118.983.000,00	118.953.000,00	Kab. Sidoarjo, Krembung, Semua Kel/Desa	PENDAPATAN ASLI DAERAH (PAD) DAK NON FISIK-DANA BOK-BOK PUSKESMAS	-	4. Penguatan Kapasitas SDM Berkarakter yang unggul utamanya bidang kesehatan dan pendidikan serta kompetensi Angkatan Kerja yang match dengan kebutuhan sektor swasta (user) 4. Penguatan Kapasitas SDM Berkarakter yang unggul utamanya bidang kesehatan dan pendidikan serta kompetensi Angkatan Kerja yang match dengan kebutuhan sektor swasta (user)			269.533.250,00	DINAS KESEHATAN
	1.02.02.2.02.0027	Deteksi Dini Penyalahgunaan NAPZA di Fasyankes dan Sekolah																		
			Jumlah Orang yang Menerima Layanan Deteksi Dini Penyalahgunaan NAPZA di Fasilitas Pelayanan Kesehatan (Fasyankes) dan Sekolah				47 Orang	47 Orang	1.750.000,00	30.000,00	30.000,00	-1.720.000,00	Kab. Sidoarjo, Krembung, Semua Kel/Desa	PENDAPATAN ASLI DAERAH (PAD)	-	4. Penguatan Kapasitas SDM Berkarakter yang unggul utamanya bidang kesehatan dan pendidikan serta kompetensi Angkatan Kerja yang match dengan kebutuhan sektor swasta (user) 4. Penguatan Kapasitas SDM Berkarakter yang unggul utamanya bidang kesehatan dan pendidikan serta kompetensi Angkatan Kerja yang match dengan kebutuhan sektor swasta (user)			24.996.180,00	DINAS KESEHATAN
	1.02.02.2.02.0033	Operasional Pelayanan Puskesmas																		
			Jumlah Dokumen Operasional Pelayanan Puskesmas				12 Dokumen	12 Dokumen	1.002.467.234,00	1.126.863.094,00	1.126.863.094,00	124.395.860,00	Kab. Sidoarjo, Krembung, Semua Kel/Desa	PENDAPATAN ASLI DAERAH (PAD) DAK NON FISIK-DANA BOK-BOK PUSKESMAS	-	4. Penguatan Kapasitas SDM Berkarakter yang unggul utamanya bidang kesehatan dan pendidikan serta kompetensi Angkatan Kerja yang match dengan kebutuhan sektor swasta (user) 4. Penguatan Kapasitas SDM Berkarakter yang unggul utamanya bidang kesehatan dan pendidikan serta kompetensi Angkatan Kerja yang match dengan kebutuhan sektor swasta (user)			2.254.596.447,00	DINAS KESEHATAN
	1.02.02.2.02.0034	Operasional Pelayanan Fasilitas Kesehatan Lainnya																		
			Jumlah Dokumen Operasional Pelayanan Fasilitas Kesehatan Lainnya				1 Dokumen	1 Dokumen	30.000,00	5.545.000,00	5.545.000,00	5.515.000,00	Kab. Sidoarjo, Krembung, Semua Kel/Desa	PENDAPATAN ASLI DAERAH (PAD) DAK NON FISIK-DANA BOK-BOK PUSKESMAS	-	4. Penguatan Kapasitas SDM Berkarakter yang unggul utamanya bidang kesehatan dan pendidikan serta kompetensi Angkatan Kerja yang match dengan kebutuhan sektor swasta (user) 4. Penguatan Kapasitas SDM Berkarakter yang unggul utamanya bidang kesehatan dan pendidikan serta kompetensi Angkatan Kerja yang match dengan kebutuhan sektor swasta (user)			0,00	DINAS KESEHATAN
	1.02.02.2.02.0035	Pelaksanaan Akreditasi Fasilitas Kesehatan di Kabupaten/Kota																		
			Jumlah Fasilitas Kesehatan yang Terakreditasi di Kabupaten/Kota				1 Unit	1 Unit	30.000,00	30.000,00	30.000,00	0,00	Kab. Sidoarjo, Krembung, Semua Kel/Desa	PENDAPATAN ASLI DAERAH (PAD)	-	4. Penguatan Kapasitas SDM Berkarakter yang unggul utamanya bidang kesehatan dan pendidikan serta kompetensi Angkatan Kerja yang match dengan kebutuhan sektor swasta (user) 4. Penguatan Kapasitas SDM Berkarakter yang unggul utamanya bidang kesehatan dan pendidikan serta kompetensi Angkatan Kerja yang match dengan kebutuhan sektor swasta (user)			5.856.400,00	DINAS KESEHATAN
	1.02.02.2.02.0036	Investigasi Awal Kejadian Tidak Diharapkan (Kejadian Ikutan Pasca Imunisasi dan Pemberian Obat Massal)																		

NO	KODE	URUSAN / BIDANG URUSAN / PROGRAM / KEGIATAN / SUB KEGIATAN	INDIKATOR PROGRAM / KEGIATAN / SUB KEGIATAN	TARGET AKHIR PERIODE RENSTRA OPD	REALISASI CAPAIAN RENJA OPD TAHUN 2023	PRAKIRAAN CAPAIAN TARGET RENJA OPD TAHUN 2024	CAPAIAN KINERJA DAN KERANGKA PENDANAAN										KELOMPOK SASARAN	PRAKIRAAN MAJU RENCANA TAHUN 2026		PERANGKAT DAERAH PENANGGUNG JAWAB
							TARGET 2025		PAGU INDIKATIF (Rp)			Bertambah/Berkurang (10-12)	LOKASI	SUMBER DANA	PRIORITAS			TARGET	PAGU INDIKATIF (Rp)	
							SEBELUM	SESUDAH	RKPD 2025	APBD 2025	RKPD PERUBAHAN 2025				NASIONAL	DAERAH				
1	2	3	4	5	6	7	8	9	10	11	12	13	14	15	16	17	18	19	20	21
			Jumlah Laporan Hasil Investigasi Awal Kejadian Tidak Diharapkan (Kejadian Ikutan Pasca Imunisasi dan Pemberian Obat Massal)				12 Laporan	12 Laporan	30.000,00	30.000,00	30.000,00	0,00	Kab. Sidoarjo, Krembung, Semua Kel/Desa	PENDAPATAN ASLI DAERAH (PAD)	-	4. Penguatan Kapasitas SDM Berkarakter yang unggul utamanya bidang kesehatan dan pendidikan serta kompetensi Angkatan Kerja yang match dengan kebutuhan sektor swasta (user) 4. Penguatan Kapasitas SDM Berkarakter yang unggul utamanya bidang kesehatan dan pendidikan serta kompetensi Angkatan Kerja yang match dengan kebutuhan sektor swasta (user)			1.597.200,00	DINAS KESEHATAN
	1.02.02.2.02.0037	Pelaksanaan Kewaspadaan Dini dan Respon Wabah																		
			Jumlah Dokumen Hasil Pelaksanaan Kewaspadaan Dini dan Respon Wabah				51 Dokumen	51 Dokumen	30.000,00	30.000,00	30.000,00	0,00	Kab. Sidoarjo, Krembung, Semua Kel/Desa	PENDAPATAN ASLI DAERAH (PAD)	-	4. Penguatan Kapasitas SDM Berkarakter yang unggul utamanya bidang kesehatan dan pendidikan serta kompetensi Angkatan Kerja yang match dengan kebutuhan sektor swasta (user) 4. Penguatan Kapasitas SDM Berkarakter yang unggul utamanya bidang kesehatan dan pendidikan serta kompetensi Angkatan Kerja yang match dengan kebutuhan sektor swasta (user)			4.794.600,00	DINAS KESEHATAN
	1.02.02.2.02.0040	Pengelolaan pelayanan kesehatan orang dengan Tuberkulosis																		
			Jumlah orang dengan Tuberkulosis yang mendapatkan pelayanan kesehatan sesuai standar				81 Orang	81 Orang	30.000,00	30.000,00	30.000,00	0,00	Kab. Sidoarjo, Krembung, Semua Kel/Desa	PENDAPATAN ASLI DAERAH (PAD)	-	4. Penguatan Kapasitas SDM Berkarakter yang unggul utamanya bidang kesehatan dan pendidikan serta kompetensi Angkatan Kerja yang match dengan kebutuhan sektor swasta (user) 4. Penguatan Kapasitas SDM Berkarakter yang unggul utamanya bidang kesehatan dan pendidikan serta kompetensi Angkatan Kerja yang match dengan kebutuhan sektor swasta (user)			0,00	DINAS KESEHATAN
	1.02.02.2.02.0041	Pengelolaan pelayanan kesehatan orang dengan HIV (ODHIV)																		
			Jumlah orang dengan HIV (ODHIV) yang mendapatkan pelayanan kesehatan sesuai standar				70 Orang	70 Orang	30.000,00	30.000,00	30.000,00	0,00	Kab. Sidoarjo, Krembung, Semua Kel/Desa	PENDAPATAN ASLI DAERAH (PAD)	-	4. Penguatan Kapasitas SDM Berkarakter yang unggul utamanya bidang kesehatan dan pendidikan serta kompetensi Angkatan Kerja yang match dengan kebutuhan sektor swasta (user) 4. Penguatan Kapasitas SDM Berkarakter yang unggul utamanya bidang kesehatan dan pendidikan serta kompetensi Angkatan Kerja yang match dengan kebutuhan sektor swasta (user)			0,00	DINAS KESEHATAN
	1.02.02.2.02.0042	Pengelolaan pelayanan kesehatan Malaria																		
			Jumlah orang yang mendapatkan pelayanan kesehatan malaria				12 Orang	12 Orang	30.000,00	30.000,00	30.000,00	0,00	Kab. Sidoarjo, Krembung, Semua Kel/Desa	PENDAPATAN ASLI DAERAH (PAD)	-	4. Penguatan Kapasitas SDM Berkarakter yang unggul utamanya bidang kesehatan dan pendidikan serta kompetensi Angkatan Kerja yang match dengan kebutuhan sektor swasta (user) 4. Penguatan Kapasitas SDM Berkarakter yang unggul utamanya bidang kesehatan dan pendidikan serta kompetensi Angkatan Kerja yang match dengan kebutuhan sektor swasta (user)			0,00	DINAS KESEHATAN
	1.02.02.2.02.0044	Pengelolaan Pelayanan Kesehatan Reproduksi																		

NO	KODE	URUSAN / BIDANG URUSAN / PROGRAM / KEGIATAN / SUB KEGIATAN	INDIKATOR PROGRAM / KEGIATAN / SUB KEGIATAN	TARGET AKHIR PERIODE RENSTRA OPD	REALISASI CAPAIAN RENJA OPD TAHUN 2023	PRAKIRAAN CAPAIAN TARGET RENJA OPD TAHUN 2024	CAPAIAN KINERJA DAN KERANGKA PENDANAAN										KELOMPOK SASARAN	PRAKIRAAN MAJU RENCANA TAHUN 2026		PERANGKAT DAERAH PENANGGUNG JAWAB
							TARGET 2025		PAGU INDIKATIF (Rp)			Bertambah/Berkurang (10-12)	LOKASI	SUMBER DANA	PRIORITAS			TARGET	PAGU INDIKATIF (Rp)	
							SEBELUM	SESUDAH	RKPD 2025	APBD 2025	RKPD PERUBAHAN 2025				NASIONAL	DAERAH				
1	2	3	4	5	6	7	8	9	10	11	12	13	14	15	16	17	18	19	20	21
			Jumlah dokumen hasil pengelolaan pelayanan kesehatan reproduksi				12 Dokumen	12 Dokumen	30.000,00	2.330.000,00	2.330.000,00	2.300.000,00	Kab. Sidoarjo, Krembung, Semua Kel/Desa	PENDAPATAN ASLI DAERAH (PAD) DAK NON FISIK-DANA BOK-BOK PUSKESMAS	-	4. Penguatan Kapasitas SDM Berkarakter yang unggul utamanya bidang kesehatan dan pendidikan serta kompetensi Angkatan Kerja yang match dengan kebutuhan sektor swasta (user) 4. Penguatan Kapasitas SDM Berkarakter yang unggul utamanya bidang kesehatan dan pendidikan serta kompetensi Angkatan Kerja yang match dengan kebutuhan sektor swasta (user)			0,00	DINAS KESEHATAN
	1.02.02.2.02.0046	Pengelolaan upaya kesehatan Ibu dan Anak																		
			Jumlah dokumen hasil pengelolaan upaya kesehatan ibu dan anak				12 Dokumen	12 Dokumen	30.000,00	1.230.000,00	1.230.000,00	1.200.000,00	Kab. Sidoarjo, Krembung, Semua Kel/Desa	PENDAPATAN ASLI DAERAH (PAD) DAK NON FISIK-DANA BOK-BOK PUSKESMAS	-	4. Penguatan Kapasitas SDM Berkarakter yang unggul utamanya bidang kesehatan dan pendidikan serta kompetensi Angkatan Kerja yang match dengan kebutuhan sektor swasta (user) 4. Penguatan Kapasitas SDM Berkarakter yang unggul utamanya bidang kesehatan dan pendidikan serta kompetensi Angkatan Kerja yang match dengan kebutuhan sektor swasta (user)			0,00	DINAS KESEHATAN
	1.02.02.2.02.0047	Pengelolaan Pelayanan Kelanjutusiaan																		
			Jumlah dokumen hasil pengelolaan pelayanan kelanjutusiaan				-	1 Dokumen	0,00	2.400.000,00	2.400.000,00	2.400.000,00	Kab. Sidoarjo, Krembung, Semua Kel/Desa	DAK NON FISIK-DANA BOK-BOK PUSKESMAS	-	4. Penguatan Kapasitas SDM Berkarakter yang unggul utamanya bidang kesehatan dan pendidikan serta kompetensi Angkatan Kerja yang match dengan kebutuhan sektor swasta (user) 4. Penguatan Kapasitas SDM Berkarakter yang unggul utamanya bidang kesehatan dan pendidikan serta kompetensi Angkatan Kerja yang match dengan kebutuhan sektor swasta (user)			0,00	DINAS KESEHATAN
	1.02.02.2.03	Penyelenggaraan Sistem Informasi Kesehatan Secara Terintegrasi	*Presentase Sistem Informasi Kesehatan yang dikelola*				100 %	100 %	60.955.950,00	333.249.050,00	318.249.050,00	257.293.100,00			Memperkuat pembangunan sumber daya manusia (SDM), sains, teknologi, pendidikan, kesehatan, prestasi olahraga, kesetaraan gender, serta penguatan peran perempuan, pemuda (generasi milenial dan generasi Z), dan penyandang disabilitas.	4. Penguatan Kapasitas SDM Berkarakter yang unggul utamanya bidang kesehatan dan pendidikan serta kompetensi Angkatan Kerja yang match dengan kebutuhan sektor swasta (user) 4. Penguatan Kapasitas SDM Berkarakter yang unggul utamanya bidang kesehatan dan pendidikan serta kompetensi Angkatan Kerja yang match dengan kebutuhan sektor swasta (user)	Masyarakat Kabupaten Sidoarjo		468.280.992,00	DINAS KESEHATAN
	1.02.02.2.03.0002	Pengelolaan Sistem Informasi Kesehatan																		
			Jumlah Dokumen Hasil Pengelolaan Sistem Informasi Kesehatan				1 Dokumen	1 Dokumen	30.000,00	30.000,00	30.000,00	0,00	Kab. Sidoarjo, Krembung, Semua Kel/Desa	PENDAPATAN ASLI DAERAH (PAD)	Memperkuat pembangunan sumber daya manusia (SDM), sains, teknologi, pendidikan, kesehatan, prestasi olahraga, kesetaraan gender, serta penguatan peran perempuan, pemuda (generasi milenial dan generasi Z), dan penyandang disabilitas.	4. Penguatan Kapasitas SDM Berkarakter yang unggul utamanya bidang kesehatan dan pendidikan serta kompetensi Angkatan Kerja yang match dengan kebutuhan sektor swasta (user) 4. Penguatan Kapasitas SDM Berkarakter yang unggul utamanya bidang kesehatan dan pendidikan serta kompetensi Angkatan Kerja yang match dengan kebutuhan sektor swasta (user)			0,00	DINAS KESEHATAN

NO	KODE	URUSAN / BIDANG URUSAN / PROGRAM / KEGIATAN / SUB KEGIATAN	INDIKATOR PROGRAM / KEGIATAN / SUB KEGIATAN	TARGET AKHIR PERIODE RENSTRA OPD	REALISASI CAPAIAN RENJA OPD TAHUN 2023	PRAKIRAAN CAPAIAN TARGET RENJA OPD TAHUN 2024	CAPAIAN KINERJA DAN KERANGKA PENDANAAN										KELOMPOK SASARAN	PRAKIRAAN MAJU RENCANA TAHUN 2026		PERANGKAT DAERAH PENANGGUNG JAWAB
							TARGET 2025		PAGU INDIKATIF (Rp)			Bertambah/Berkurang (10-12)	LOKASI	SUMBER DANA	PRIORITAS			TARGET	PAGU INDIKATIF (Rp)	
							SEBELUM	SESUDAH	RKPD 2025	APBD 2025	RKPD PERUBAHAN 2025				NASIONAL	DAERAH				
1	2	3	4	5	6	7	8	9	10	11	12	13	14	15	16	17	18	19	20	21
	1.02.02.2.04	Penerbitan Izin Rumah Sakit Kelas C, D dan Fasilitas Pelayanan Kesehatan Tingkat Daerah Kabupaten/Kota	*Persentase fasilitas pelayanan kesehatan rujukan kelas C dan D memiliki izin operasional* *Persentase keluarga yang disurvei KS (Keluarga Sehat)*				100 % 95 %	100 % 95 %	3.873.834.894,00	1.541.169.682,00	1.526.319.682,00	-2.347.515.212,00			Memperkuat pembangunan sumber daya manusia (SDM), sains, teknologi, pendidikan, kesehatan, prestasi olahraga, kesetaraan gender, serta penguatan peran perempuan, pemuda (generasi milenial dan generasi Z), dan penyandang disabilitas.	4. Penguatan Kapasitas SDM Berkarakter yang unggul utamanya bidang kesehatan dan pendidikan serta kompetensi Angkatan Kerja yang match dengan kebutuhan sektor swasta (user) 4. Penguatan Kapasitas SDM Berkarakter yang unggul utamanya bidang kesehatan dan pendidikan serta kompetensi Angkatan Kerja yang match dengan kebutuhan sektor swasta (user)	Masyarakat Kabupaten Sidoarjo		9.969.185.221,00	DINAS KESEHATAN
	1.02.02.2.04.0003	Peningkatan Mutu Pelayanan Fasilitas Kesehatan																		
			Jumlah Fasilitas Kesehatan yang Dilakukan Pengukuran Indikator Nasional Mutu (INM) Pelayanan kesehatan				1 Unit	1 Unit	30.000,00	30.000,00	30.000,00	0,00	Kab. Sidoarjo, Krembung, Semua Kel/Desa	PENDAPATAN ASLI DAERAH (PAD)	Memperkuat pembangunan sumber daya manusia (SDM), sains, teknologi, pendidikan, kesehatan, prestasi olahraga, kesetaraan gender, serta penguatan peran perempuan, pemuda (generasi milenial dan generasi Z), dan penyandang disabilitas.	4. Penguatan Kapasitas SDM Berkarakter yang unggul utamanya bidang kesehatan dan pendidikan serta kompetensi Angkatan Kerja yang match dengan kebutuhan sektor swasta (user) 4. Penguatan Kapasitas SDM Berkarakter yang unggul utamanya bidang kesehatan dan pendidikan serta kompetensi Angkatan Kerja yang match dengan kebutuhan sektor swasta (user)			106.000.840,00	DINAS KESEHATAN
3.	**1.02.03**	**PROGRAM PENINGKATAN KAPASITAS SUMBER DAYA MANUSIA KESEHATAN**	**Rasio Dokter terhadap Jumlah Penduduk**				**36 per 100.00 penduduk**	**36 per 100.00 penduduk**	**18.119.274.074,00**	**3.761.767.206,00**	**3.956.231.146,00**	**2.211.380.420,00**							**20.330.654.494,00**	
	1.02.03.2.02	Perencanaan Kebutuhan dan Pendayagunaan Sumber Daya Manusia Kesehatan untuk UKP dan UKM di Wilayah Kabupaten/Kota	*Persentase Fasyankes Pemerintah yang tercukupi Kebutuhan SDM (ASN) Kesehatannya*				81 %	81 %	18.040.048.200,00	1.897.267.400,00	2.153.807.400,00	-15.886.240.800,00			Memperkuat pembangunan sumber daya manusia (SDM), sains, teknologi, pendidikan, kesehatan, prestasi olahraga, kesetaraan gender, serta penguatan peran perempuan, pemuda (generasi milenial dan generasi Z), dan penyandang disabilitas.	4. Penguatan Kapasitas SDM Berkarakter yang unggul utamanya bidang kesehatan dan pendidikan serta kompetensi Angkatan Kerja yang match dengan kebutuhan sektor swasta (user) 4. Penguatan Kapasitas SDM Berkarakter yang unggul utamanya bidang kesehatan dan pendidikan serta kompetensi Angkatan Kerja yang match dengan kebutuhan sektor swasta (user)	Masyarakat Kabupaten Sidoarjo		18.744.975.629,00	DINAS KESEHATAN
	1.02.03.2.02.0002	Pemenuhan Kebutuhan Sumber Daya Manusia Kesehatan Sesuai Standar																		
			Jumlah Sumber Daya Manusia Kesehatan yang Memenuhi Standar di Fasilitas Pelayanan Kesehatan (Fasyankes)				17 Orang	17 Orang	30.000,00	30.000,00	30.000,00	0,00	Kab. Sidoarjo, Krembung, Semua Kel/Desa	PENDAPATAN ASLI DAERAH (PAD)	Memperkuat pembangunan sumber daya manusia (SDM), sains, teknologi, pendidikan, kesehatan, prestasi olahraga, kesetaraan gender, serta penguatan peran perempuan, pemuda (generasi milenial dan generasi Z), dan penyandang disabilitas.	4. Penguatan Kapasitas SDM Berkarakter yang unggul utamanya bidang kesehatan dan pendidikan serta kompetensi Angkatan Kerja yang match dengan kebutuhan sektor swasta (user) 4. Penguatan Kapasitas SDM Berkarakter yang unggul utamanya bidang kesehatan dan pendidikan serta kompetensi Angkatan Kerja yang match dengan kebutuhan sektor swasta (user)			0,00	DINAS KESEHATAN
4.	**1.02.05**	**PROGRAM PEMBERDAYAAN MASYARAKAT BIDANG KESEHATAN**	**-**				**-**	**-**	**965.683.250,00**	**11.082.403.250,00**	**11.248.130.400,00**	**16.345.387.371,30**							**17.311.070.621,30**	
	1.02.05.2.01	Advokasi, Pemberdayaan, Kemitraan, Peningkatan Peran serta Masyarakat dan Lintas Sektor Tingkat Daerah Kabupaten/Kota	*Persentase Desa Siaga Aktif*				99 %	99 %	284.526.350,00	10.714.544.750,00	10.887.171.900,00	10.602.645.550,00			-	4. Penguatan Kapasitas SDM Berkarakter yang unggul utamanya bidang kesehatan dan pendidikan serta kompetensi Angkatan Kerja yang match dengan kebutuhan sektor swasta (user) 4. Penguatan Kapasitas SDM Berkarakter yang unggul utamanya bidang kesehatan dan pendidikan serta kompetensi Angkatan Kerja yang match dengan kebutuhan sektor swasta (user)	Masyarakat Kabupaten Sidoarjo		11.121.585.791,30	DINAS KESEHATAN
	1.02.05.2.01.0001	Peningkatan Upaya Promosi Kesehatan, Advokasi, Kemitraan dan Pemberdayaan Masyarakat																		

NO	KODE	URUSAN / BIDANG URUSAN / PROGRAM / KEGIATAN / SUB KEGIATAN	INDIKATOR PROGRAM / KEGIATAN / SUB KEGIATAN	TARGET AKHIR PERIODE RENSTRA OPD	REALISASI CAPAIAN RENJA OPD TAHUN 2023	PRAKIRAAN CAPAIAN TARGET RENJA OPD TAHUN 2024	CAPAIAN KINERJA DAN KERANGKA PENDANAAN										KELOMPOK SASARAN	PRAKIRAAN MAJU RENCANA TAHUN 2026		PERANGKAT DAERAH PENANGGUNG JAWAB
							TARGET 2025		PAGU INDIKATIF (Rp)			Bertambah/Berkurang (10-12)	LOKASI	SUMBER DANA	PRIORITAS			TARGET	PAGU INDIKATIF (Rp)	
							SEBELUM	SESUDAH	RKPD 2025	APBD 2025	RKPD PERUBAHAN 2025				NASIONAL	DAERAH				
1	2	3	4	5	6	7	8	9	10	11	12	13	14	15	16	17	18	19	20	21
			Jumlah Dokumen Promosi Kesehatan, Advokasi, Kemitraan dan Pemberdayaan Masyarakat				1 Dokumen	1 Dokumen	30.000,00	30.000,00	30.000,00	0,00	Kab. Sidoarjo, Krembung, Semua Kel/Desa	PENDAPATAN ASLI DAERAH (PAD)	-	4. Penguatan Kapasitas SDM Berkarakter yang unggul utamanya bidang kesehatan dan pendidikan serta kompetensi Angkatan Kerja yang match dengan kebutuhan sektor swasta (user) 4. Penguatan Kapasitas SDM Berkarakter yang unggul utamanya bidang kesehatan dan pendidikan serta kompetensi Angkatan Kerja yang match dengan kebutuhan sektor swasta (user)			276.714.900,00	DINAS KESEHATAN
	1.02.05.2.02	Pelaksanaan Sehat dalam rangka Promotif Preventif Tingkat Daerah Kabupaten/Kota	*Persentase Rumah Tangga Sehat yang memenuhi 10 indikator PHBS*				66 %	66 %	398.891.350,00	52.180.000,00	40.880.000,00	-358.011.350,00			-	4. Penguatan Kapasitas SDM Berkarakter yang unggul utamanya bidang kesehatan dan pendidikan serta kompetensi Angkatan Kerja yang match dengan kebutuhan sektor swasta (user) 4. Penguatan Kapasitas SDM Berkarakter yang unggul utamanya bidang kesehatan dan pendidikan serta kompetensi Angkatan Kerja yang match dengan kebutuhan sektor swasta (user)	Masyarakat Kabupaten Sidoarjo		4.819.671.535,00	DINAS KESEHATAN
	1.02.05.2.02.0001	Penyelenggaraan Promosi Kesehatan dan Gerakan Hidup Bersih dan Sehat																		
			Jumlah Dokumen Hasil Penyelenggaraan Promosi Kesehatan dan Gerakan Hidup Bersih dan Sehat				3 Dokumen	3 Dokumen	30.000,00	30.000,00	30.000,00	0,00	Kab. Sidoarjo, Krembung, Semua Kel/Desa	PENDAPATAN ASLI DAERAH (PAD)	-	4. Penguatan Kapasitas SDM Berkarakter yang unggul utamanya bidang kesehatan dan pendidikan serta kompetensi Angkatan Kerja yang match dengan kebutuhan sektor swasta (user) 4. Penguatan Kapasitas SDM Berkarakter yang unggul utamanya bidang kesehatan dan pendidikan serta kompetensi Angkatan Kerja yang match dengan kebutuhan sektor swasta (user)			163.868.075,00	DINAS KESEHATAN
	1.02.05.2.03	Pengembangan dan Pelaksanaan Upaya Kesehatan Bersumber Daya Masyarakat (UKBM) Tingkat Daerah Kabupaten/Kota	*Persentase Posyandu PURI*				76.5 %	76.5 %	282.265.550,00	315.678.500,00	320.078.500,00	37.812.950,00			Memperkuat pembangunan sumber daya manusia (SDM), sains, teknologi, pendidikan, kesehatan, prestasi olahraga, kesetaraan gender, serta penguatan peran perempuan, pemuda (generasi milenial dan generasi Z), dan penyandang disabilitas.	4. Penguatan Kapasitas SDM Berkarakter yang unggul utamanya bidang kesehatan dan pendidikan serta kompetensi Angkatan Kerja yang match dengan kebutuhan sektor swasta (user) 4. Penguatan Kapasitas SDM Berkarakter yang unggul utamanya bidang kesehatan dan pendidikan serta kompetensi Angkatan Kerja yang match dengan kebutuhan sektor swasta (user)	Masyarakat Kabupaten Sidoarjo		1.369.813.295,00	DINAS KESEHATAN
	1.02.05.2.03.0001	Bimbingan Teknis dan Supervisi Pengembangan dan Pelaksanaan Upaya Kesehatan Bersumber Daya Masyarakat (UKBM)																		
			Jumlah Dokumen Hasil Bimbingan Teknis dan Supervisi Upaya Kesehatan Bersumber Daya Masyarakat (UKBM)				3 Dokumen	3 Dokumen	30.000,00	12.460.000,00	12.460.000,00	12.430.000,00	Kab. Sidoarjo, Krembung, Semua Kel/Desa	PENDAPATAN ASLI DAERAH (PAD) DAK NON FISIK-DANA BOK-BOK PUSKESMAS	Memperkuat pembangunan sumber daya manusia (SDM), sains, teknologi, pendidikan, kesehatan, prestasi olahraga, kesetaraan gender, serta penguatan peran perempuan, pemuda (generasi milenial dan generasi Z), dan penyandang disabilitas.	4. Penguatan Kapasitas SDM Berkarakter yang unggul utamanya bidang kesehatan dan pendidikan serta kompetensi Angkatan Kerja yang match dengan kebutuhan sektor swasta (user) 4. Penguatan Kapasitas SDM Berkarakter yang unggul utamanya bidang kesehatan dan pendidikan serta kompetensi Angkatan Kerja yang match dengan kebutuhan sektor swasta (user)			0,00	DINAS KESEHATAN
		PUSKESMAS PORONG							**542.588.874.881,00**	**749.991.016.595,00**	**776.814.056.710,00**	**234.225.181.829,00**							**949.534.264.992,30**	
	1	**URUSAN PEMERINTAHAN WAJIB YANG BERKAITAN DENGAN PELAYANAN DASAR**							**542.588.874.881,00**	**749.991.016.595,00**	**776.814.056.710,00**	**234.225.181.829,00**							**949.534.264.992,30**	
	1.02	**URUSAN PEMERINTAHAN BIDANG KESEHATAN**							**542.588.874.881,00**	**749.991.016.595,00**	**776.814.056.710,00**	**234.225.181.829,00**							**949.534.264.992,30**	
1.	**1.02.01**	**PROGRAM PENUNJANG URUSAN PEMERINTAHAN DAERAH KABUPATEN/KOTA**	**Tingkat kepuasan aparatur perangkat daerah terhadap pelayanan kesekretariatan**				**100 %**	**100 %**	**315.668.864.479,00**	**477.378.732.670,00**	**490.279.984.123,00**	**61.714.639.035,00**							**377.383.503.514,00**	

NO	KODE	URUSAN / BIDANG URUSAN / PROGRAM / KEGIATAN / SUB KEGIATAN	INDIKATOR PROGRAM / KEGIATAN / SUB KEGIATAN	TARGET AKHIR PERIODE RENSTRA OPD	REALISASI CAPAIAN RENJA OPD TAHUN 2023	PRAKIRAAN CAPAIAN TARGET RENJA OPD TAHUN 2024	CAPAIAN KINERJA DAN KERANGKA PENDANAAN										KELOMPOK SASARAN	PRAKIRAAN MAJU RENCANA TAHUN 2026		PERANGKAT DAERAH PENANGGUNG JAWAB
							TARGET 2025		PAGU INDIKATIF (Rp)			Bertambah/Berkurang (10-12)	LOKASI	SUMBER DANA	PRIORITAS			TARGET	PAGU INDIKATIF (Rp)	
							SEBELUM	SESUDAH	RKPD 2025	APBD 2025	RKPD PERUBAHAN 2025				NASIONAL	DAERAH				
1	2	3	4	5	6	7	8	9	10	11	12	13	14	15	16	17	18	19	20	21
	1.02.01.2.10	Peningkatan Pelayanan BLUD	-				100 %	-	79.961.615.178,00	91.458.000.000,00	96.824.053.728,00	16.862.438.550,00			Memperkuat pembangunan sumber daya manusia (SDM), sains, teknologi, pendidikan, kesehatan, prestasi olahraga, kesetaraan gender, serta penguatan peran perempuan, pemuda (generasi milenial dan generasi Z), dan penyandang disabilitas.	4. Penguatan Kapasitas SDM Berkarakter yang unggul utamanya bidang kesehatan dan pendidikan serta kompetensi Angkatan Kerja yang match dengan kebutuhan sektor swasta (user) 4. Penguatan Kapasitas SDM Berkarakter yang unggul utamanya bidang kesehatan dan pendidikan serta kompetensi Angkatan Kerja yang match dengan kebutuhan sektor swasta (user)	Masyarakat Kabupaten Sidoarjo		88.447.138.627,00	DINAS KESEHATAN
	1.02.01.2.10.0001	Pelayanan dan Penunjang Pelayanan BLUD																		
			Jumlah BLUD yang Menyediakan Pelayanan dan Penunjang Pelayanan				1 Unit Kerja	1 Unit Kerja	3.000.000.000,00	3.800.000.000,00	3.902.157.625,00	902.157.625,00	Kab. Sidoarjo, Porong, Semua Kel/Desa	PENDAPATAN DARI BLUD	Memperkuat pembangunan sumber daya manusia (SDM), sains, teknologi, pendidikan, kesehatan, prestasi olahraga, kesetaraan gender, serta penguatan peran perempuan, pemuda (generasi milenial dan generasi Z), dan penyandang disabilitas.	4. Penguatan Kapasitas SDM Berkarakter yang unggul utamanya bidang kesehatan dan pendidikan serta kompetensi Angkatan Kerja yang match dengan kebutuhan sektor swasta (user) 4. Penguatan Kapasitas SDM Berkarakter yang unggul utamanya bidang kesehatan dan pendidikan serta kompetensi Angkatan Kerja yang match dengan kebutuhan sektor swasta (user)			2.681.965.000,00	DINAS KESEHATAN
2.	**1.02.02**	**PROGRAM PEMENUHAN UPAYA KESEHATAN PERORANGAN DAN UPAYA KESEHATAN MASYARAKAT**	**Persentase Desa ODF (Open Defecation Free) Persentase Fasilitas Kesehatan tingkat pertama yang terakreditasi AKB (Angka Kematian Bayi) AKI (Angka Kematian Ibu) Persentase Balita Stunting Persentase penyehat tradisional yang memiliki STPT (Surat Terdaftar Penyehat Tradisional) Persentase pemenuhan kebutuhan sediaan kefarmasian sesuai perencanaan Persentase keluarga yang disurvei KS (Keluarga Sehat)**				**100 26 3,13 49,85 7,34 85 90 95 % % Per 1.000 Kelahiran Hidup Per 100.000 Kelahiran Hidup % % % %**	**100 26 3,13 49,85 7,34 85 90 95 % % Per 1.000 Kelahiran Hidup Per 100.000 Kelahiran Hidup % % % %**	**207.678.660.225,00**	**257.148.221.769,00**	**270.729.319.341,00**	**326.486.068.749,00**							**534.164.728.974,00**	
	1.02.02.2.01	Penyediaan Fasilitas Pelayanan Kesehatan untuk UKM dan UKP Kewenangan Daerah Kabupaten/Kota	*Persentase pemenuhan kebutuhan bahan habis pakai sesuai perencanaan Persentase pemenuhan kebutuhan obat sesuai perencanaan Persentase Pemenuhan sarana, prasarana, dan peralatan kesehatan sesuai standar di Puskesmas (akumulasi 60 % sesuai ASPAK) Rasio Puskesmas terhadap Jumlah Penduduk*				1 : 62744 jumlah penduduk 82 % 90 %	1 : 62744 jumlah penduduk 82 % 90 % 90.00 %	48.963.426.445,00	101.823.037.007,00	104.468.985.638,00	55.505.559.193,00			Memperkuat pembangunan sumber daya manusia (SDM), sains, teknologi, pendidikan, kesehatan, prestasi olahraga, kesetaraan gender, serta penguatan peran perempuan, pemuda (generasi milenial dan generasi Z), dan penyandang disabilitas.	4. Penguatan Kapasitas SDM Berkarakter yang unggul utamanya bidang kesehatan dan pendidikan serta kompetensi Angkatan Kerja yang match dengan kebutuhan sektor swasta (user) 4. Penguatan Kapasitas SDM Berkarakter yang unggul utamanya bidang kesehatan dan pendidikan serta kompetensi Angkatan Kerja yang match dengan kebutuhan sektor swasta (user)	Masyarakat Kabupaten Sidoarjo		179.042.696.222,00	DINAS KESEHATAN
	1.02.02.2.01.0024	Pengelolaan Pelayanan Kesehatan Dasar Melalui Pendekatan Keluarga																		
			Jumlah Keluarga yang Sudah Dikunjungi dan Diintervensi Masalah Kesehatannya oleh Tenaga Kesehatan Puskesmas				1000 Keluarga	1000 Keluarga	31.500.000,00	30.000,00	30.000,00	-31.470.000,00	Kab. Sidoarjo, Porong, Semua Kel/Desa	PENDAPATAN ASLI DAERAH (PAD)	Memperkuat pembangunan sumber daya manusia (SDM), sains, teknologi, pendidikan, kesehatan, prestasi olahraga, kesetaraan gender, serta penguatan peran perempuan, pemuda (generasi milenial dan generasi Z), dan penyandang disabilitas.	4. Penguatan Kapasitas SDM Berkarakter yang unggul utamanya bidang kesehatan dan pendidikan serta kompetensi Angkatan Kerja yang match dengan kebutuhan sektor swasta (user) 4. Penguatan Kapasitas SDM Berkarakter yang unggul utamanya bidang kesehatan dan pendidikan serta kompetensi Angkatan Kerja yang match dengan kebutuhan sektor swasta (user)			17.303.000,00	DINAS KESEHATAN
	1.02.02.2.02	Penyediaan Layanan Kesehatan untuk UKM dan UKP Rujukan Tingkat Daerah Kabupaten/Kota	*Angka keberhasilan pengobatan Tuberkulosis Persentase balita stunting yang ditangani (TB/U atau PB/U) Persentase Desa/Kelurahan UCI Persentase Desa ODF Persentase penyehat tradisional yang memiliki STPT (Surat Terdaftar Penyehat Tradisional) Persentase populasi usia 15-59 tahun yang dilakukan deteksi dini faktor risiko PTM Presentase penduduk yang mendapatkan Jaminan Kesehatan Presentase Puskesmas yang memiliki akreditasi minimal madya*				100 % 80 % 85 % >90 % 91 %	100 % 80 % 85 % >90 % 91 %	154.780.442.936,00	153.450.766.030,00	164.415.764.971,00	9.635.322.035,00			Memperkuat pembangunan sumber daya manusia (SDM), sains, teknologi, pendidikan, kesehatan, prestasi olahraga, kesetaraan gender, serta penguatan peran perempuan, pemuda (generasi milenial dan generasi Z), dan penyandang disabilitas.	4. Penguatan Kapasitas SDM Berkarakter yang unggul utamanya bidang kesehatan dan pendidikan serta kompetensi Angkatan Kerja yang match dengan kebutuhan sektor swasta (user) 4. Penguatan Kapasitas SDM Berkarakter yang unggul utamanya bidang kesehatan dan pendidikan serta kompetensi Angkatan Kerja yang match dengan kebutuhan sektor swasta (user)	Masyarakat Kabupaten Sidoarjo		344.684.566.539,00	DINAS KESEHATAN

NO	KODE	URUSAN / BIDANG URUSAN / PROGRAM / KEGIATAN / SUB KEGIATAN	INDIKATOR PROGRAM / KEGIATAN / SUB KEGIATAN	TARGET AKHIR PERIODE RENSTRA OPD	REALISASI CAPAIAN RENJA OPD TAHUN 2023	PRAKIRAAN CAPAIAN TARGET RENJA OPD TAHUN 2024	CAPAIAN KINERJA DAN KERANGKA PENDANAAN										KELOMPOK SASARAN	PRAKIRAAN MAJU RENCANA TAHUN 2026		PERANGKAT DAERAH PENANGGUNG JAWAB
							TARGET 2025		PAGU INDIKATIF (Rp)			Bertambah/Berkurang (10-12)	LOKASI	SUMBER DANA	PRIORITAS			TARGET	PAGU INDIKATIF (Rp)	
							SEBELUM	SESUDAH	RKPD 2025	APBD 2025	RKPD PERUBAHAN 2025				NASIONAL	DAERAH				
1	2	3	4	5	6	7	8	9	10	11	12	13	14	15	16	17	18	19	20	21
	1.02.02.2.02.0001	Pengelolaan Pelayanan Kesehatan Ibu Hamil																		
			Jumlah Ibu Hamil yang Mendapatkan Pelayanan Kesehatan Sesuai Standar				390 Orang	390 Orang	22.960.000,00	39.000.000,00	39.000.000,00	16.040.000,00	Kab. Sidoarjo, Porong, Semua Kel/Desa	PENDAPATAN ASLI DAERAH (PAD) DAK NON FISIK-DANA BOK-BOK PUSKESMAS	Memperkuat pembangunan sumber daya manusia (SDM), sains, teknologi, pendidikan, kesehatan, prestasi olahraga, kesetaraan gender, serta penguatan peran perempuan, pemuda (generasi milenial dan generasi Z), dan penyandang disabilitas.	4. Penguatan Kapasitas SDM Berkarakter yang unggul utamanya bidang kesehatan dan pendidikan serta kompetensi Angkatan Kerja yang match dengan kebutuhan sektor swasta (user) 4. Penguatan Kapasitas SDM Berkarakter yang unggul utamanya bidang kesehatan dan pendidikan serta kompetensi Angkatan Kerja yang match dengan kebutuhan sektor swasta (user)			6.897.000,00	DINAS KESEHATAN
	1.02.02.2.02.0002	Pengelolaan Pelayanan Kesehatan Ibu Bersalin																		
			Jumlah Ibu Bersalin yang Mendapatkan Pelayanan Kesehatan Sesuai Standar				802 Orang	802 Orang	1.250.000,00	30.000,00	30.000,00	-1.220.000,00	Kab. Sidoarjo, Porong, Semua Kel/Desa	PENDAPATAN ASLI DAERAH (PAD)	Memperkuat pembangunan sumber daya manusia (SDM), sains, teknologi, pendidikan, kesehatan, prestasi olahraga, kesetaraan gender, serta penguatan peran perempuan, pemuda (generasi milenial dan generasi Z), dan penyandang disabilitas.	4. Penguatan Kapasitas SDM Berkarakter yang unggul utamanya bidang kesehatan dan pendidikan serta kompetensi Angkatan Kerja yang match dengan kebutuhan sektor swasta (user) 4. Penguatan Kapasitas SDM Berkarakter yang unggul utamanya bidang kesehatan dan pendidikan serta kompetensi Angkatan Kerja yang match dengan kebutuhan sektor swasta (user)			3.726.800,00	DINAS KESEHATAN
	1.02.02.2.02.0003	Pengelolaan Pelayanan Kesehatan Bayi Baru Lahir																		
			Jumlah Bayi Baru Lahir yang Mendapatkan Pelayanan Kesehatan Sesuai Standar				354 Orang	354 Orang	2.500.000,00	30.000,00	30.000,00	-2.470.000,00	Kab. Sidoarjo, Porong, Semua Kel/Desa	PENDAPATAN ASLI DAERAH (PAD)	Memperkuat pembangunan sumber daya manusia (SDM), sains, teknologi, pendidikan, kesehatan, prestasi olahraga, kesetaraan gender, serta penguatan peran perempuan, pemuda (generasi milenial dan generasi Z), dan penyandang disabilitas.	4. Penguatan Kapasitas SDM Berkarakter yang unggul utamanya bidang kesehatan dan pendidikan serta kompetensi Angkatan Kerja yang match dengan kebutuhan sektor swasta (user) 4. Penguatan Kapasitas SDM Berkarakter yang unggul utamanya bidang kesehatan dan pendidikan serta kompetensi Angkatan Kerja yang match dengan kebutuhan sektor swasta (user)			4.525.400,00	DINAS KESEHATAN
	1.02.02.2.02.0004	Pengelolaan Pelayanan Kesehatan Balita																		
			Jumlah Balita yang Mendapatkan Pelayanan Kesehatan Sesuai Standar				1471 Orang	1471 Orang	15.375.000,00	30.000,00	30.000,00	-15.345.000,00	Kab. Sidoarjo, Porong, Semua Kel/Desa	PENDAPATAN ASLI DAERAH (PAD)	Memperkuat pembangunan sumber daya manusia (SDM), sains, teknologi, pendidikan, kesehatan, prestasi olahraga, kesetaraan gender, serta penguatan peran perempuan, pemuda (generasi milenial dan generasi Z), dan penyandang disabilitas.	4. Penguatan Kapasitas SDM Berkarakter yang unggul utamanya bidang kesehatan dan pendidikan serta kompetensi Angkatan Kerja yang match dengan kebutuhan sektor swasta (user) 4. Penguatan Kapasitas SDM Berkarakter yang unggul utamanya bidang kesehatan dan pendidikan serta kompetensi Angkatan Kerja yang match dengan kebutuhan sektor swasta (user)			6.076.015,00	DINAS KESEHATAN
	1.02.02.2.02.0005	Pengelolaan Pelayanan Kesehatan pada Usia Pendidikan Dasar																		
			Jumlah Anak Usia Pendidikan Dasar yang Mendapatkan Pelayanan Kesehatan Sesuai Standar				5228 Orang	5228 Orang	10.200.000,00	5.830.000,00	5.830.000,00	-4.370.000,00	Kab. Sidoarjo, Porong, Semua Kel/Desa	PENDAPATAN ASLI DAERAH (PAD) DAK NON FISIK-DANA BOK-BOK PUSKESMAS	Memperkuat pembangunan sumber daya manusia (SDM), sains, teknologi, pendidikan, kesehatan, prestasi olahraga, kesetaraan gender, serta penguatan peran perempuan, pemuda (generasi milenial dan generasi Z), dan penyandang disabilitas.	4. Penguatan Kapasitas SDM Berkarakter yang unggul utamanya bidang kesehatan dan pendidikan serta kompetensi Angkatan Kerja yang match dengan kebutuhan sektor swasta (user) 4. Penguatan Kapasitas SDM Berkarakter yang unggul utamanya bidang kesehatan dan pendidikan serta kompetensi Angkatan Kerja yang match dengan kebutuhan sektor swasta (user)			24.057.825,00	DINAS KESEHATAN
	1.02.02.2.02.0006	Pengelolaan Pelayanan Kesehatan pada Usia Produktif																		

NO	KODE	URUSAN / BIDANG URUSAN / PROGRAM / KEGIATAN / SUB KEGIATAN	INDIKATOR PROGRAM / KEGIATAN / SUB KEGIATAN	TARGET AKHIR PERIODE RENSTRA OPD	REALISASI CAPAIAN RENJA OPD TAHUN 2023	PRAKIRAAN CAPAIAN TARGET RENJA OPD TAHUN 2024	CAPAIAN KINERJA DAN KERANGKA PENDANAAN										KELOMPOK SASARAN	PRAKIRAAN MAJU RENCANA TAHUN 2026		PERANGKAT DAERAH PENANGGUNG JAWAB
							TARGET 2025		PAGU INDIKATIF (Rp)			Bertambah/Berkurang (10-12)	LOKASI	SUMBER DANA	PRIORITAS			TARGET	PAGU INDIKATIF (Rp)	
							SEBELUM	SESUDAH	RKPD 2025	APBD 2025	RKPD PERUBAHAN 2025				NASIONAL	DAERAH				
1	2	3	4	5	6	7	8	9	10	11	12	13	14	15	16	17	18	19	20	21
			Jumlah Penduduk Usia Produktif yang Mendapatkan Pelayanan Kesehatan Sesuai Standar				16461 Orang	16461 Orang	8.200.000,00	30.000,00	30.000,00	-8.170.000,00	Kab. Sidoarjo, Porong, Semua Kel/Desa	PENDAPATAN ASLI DAERAH (PAD)	Memperkuat pembangunan sumber daya manusia (SDM), sains, teknologi, pendidikan, kesehatan, prestasi olahraga, kesetaraan gender, serta penguatan peran perempuan, pemuda (generasi milenial dan generasi Z), dan penyandang disabilitas.	4. Penguatan Kapasitas SDM Berkarakter yang unggul utamanya bidang kesehatan dan pendidikan serta kompetensi Angkatan Kerja yang match dengan kebutuhan sektor swasta (user) 4. Penguatan Kapasitas SDM Berkarakter yang unggul utamanya bidang kesehatan dan pendidikan serta kompetensi Angkatan Kerja yang match dengan kebutuhan sektor swasta (user)			6.394.443,00	DINAS KESEHATAN
	1.02.02.2.02.0007	Pengelolaan Pelayanan Kesehatan pada Usia Lanjut																		
			Jumlah Penduduk Usia Lanjut yang Mendapatkan Pelayanan Kesehatan Sesuai Standar				2229 Orang	2229 Orang	7.000.000,00	30.000,00	30.000,00	-6.970.000,00	Kab. Sidoarjo, Semua Kecamatan, Semua Kel/Desa Kab. Sidoarjo, Porong, Semua Kel/Desa	PENDAPATAN ASLI DAERAH (PAD)	Memperkuat pembangunan sumber daya manusia (SDM), sains, teknologi, pendidikan, kesehatan, prestasi olahraga, kesetaraan gender, serta penguatan peran perempuan, pemuda (generasi milenial dan generasi Z), dan penyandang disabilitas.	4. Penguatan Kapasitas SDM Berkarakter yang unggul utamanya bidang kesehatan dan pendidikan serta kompetensi Angkatan Kerja yang match dengan kebutuhan sektor swasta (user) 4. Penguatan Kapasitas SDM Berkarakter yang unggul utamanya bidang kesehatan dan pendidikan serta kompetensi Angkatan Kerja yang match dengan kebutuhan sektor swasta (user)			178.188.887,00	DINAS KESEHATAN
	1.02.02.2.02.0010	Pengelolaan Pelayanan Kesehatan Orang dengan Gangguan Jiwa Berat																		
			Jumlah Orang yang Mendapatkan Pelayanan Kesehatan Orang dengan Gangguan Jiwa Berat Sesuai Standar				34 Orang	34 Orang	3.000.000,00	5.430.000,00	5.430.000,00	2.430.000,00	Kab. Sidoarjo, Porong, Semua Kel/Desa	PENDAPATAN ASLI DAERAH (PAD) DAK NON FISIK-DANA BOK-BOK PUSKESMAS	Memperkuat pembangunan sumber daya manusia (SDM), sains, teknologi, pendidikan, kesehatan, prestasi olahraga, kesetaraan gender, serta penguatan peran perempuan, pemuda (generasi milenial dan generasi Z), dan penyandang disabilitas.	4. Penguatan Kapasitas SDM Berkarakter yang unggul utamanya bidang kesehatan dan pendidikan serta kompetensi Angkatan Kerja yang match dengan kebutuhan sektor swasta (user) 4. Penguatan Kapasitas SDM Berkarakter yang unggul utamanya bidang kesehatan dan pendidikan serta kompetensi Angkatan Kerja yang match dengan kebutuhan sektor swasta (user)			18.476.700,00	DINAS KESEHATAN
	1.02.02.2.02.0011	Pengelolaan Pelayanan Kesehatan Orang Terduga Tuberkulosis																		
			Jumlah Orang Terduga Menderita Tuberkulosis yang Mendapatkan Pelayanan Sesuai Standar				280 Orang	280 Orang	1.800.000,00	9.530.000,00	9.530.000,00	7.730.000,00	Kab. Sidoarjo, Porong, Semua Kel/Desa	PENDAPATAN ASLI DAERAH (PAD) DAK NON FISIK-DANA BOK-BOK PUSKESMAS	Memperkuat pembangunan sumber daya manusia (SDM), sains, teknologi, pendidikan, kesehatan, prestasi olahraga, kesetaraan gender, serta penguatan peran perempuan, pemuda (generasi milenial dan generasi Z), dan penyandang disabilitas.	4. Penguatan Kapasitas SDM Berkarakter yang unggul utamanya bidang kesehatan dan pendidikan serta kompetensi Angkatan Kerja yang match dengan kebutuhan sektor swasta (user) 4. Penguatan Kapasitas SDM Berkarakter yang unggul utamanya bidang kesehatan dan pendidikan serta kompetensi Angkatan Kerja yang match dengan kebutuhan sektor swasta (user)			8.684.775,00	DINAS KESEHATAN
	1.02.02.2.02.0012	Pengelolaan Pelayanan Kesehatan Orang dengan Risiko Terinfeksi HIV																		
			Jumlah Orang Terduga Menderita HIV yang Mendapatkan Pelayanan Sesuai Standar				442 Orang	442 Orang	1.400.000,00	30.000,00	30.000,00	-1.370.000,00	Kab. Sidoarjo, Porong, Semua Kel/Desa	PENDAPATAN ASLI DAERAH (PAD)	Memperkuat pembangunan sumber daya manusia (SDM), sains, teknologi, pendidikan, kesehatan, prestasi olahraga, kesetaraan gender, serta penguatan peran perempuan, pemuda (generasi milenial dan generasi Z), dan penyandang disabilitas.	4. Penguatan Kapasitas SDM Berkarakter yang unggul utamanya bidang kesehatan dan pendidikan serta kompetensi Angkatan Kerja yang match dengan kebutuhan sektor swasta (user) 4. Penguatan Kapasitas SDM Berkarakter yang unggul utamanya bidang kesehatan dan pendidikan serta kompetensi Angkatan Kerja yang match dengan kebutuhan sektor swasta (user)			11.074.916,00	DINAS KESEHATAN
	1.02.02.2.02.0014	Pengelolaan Pelayanan Kesehatan bagi Penduduk Terdampak Krisis Kesehatan Akibat Bencana dan/atau Berpotensi Bencana																		

NO	KODE	URUSAN / BIDANG URUSAN / PROGRAM / KEGIATAN / SUB KEGIATAN	INDIKATOR PROGRAM / KEGIATAN / SUB KEGIATAN	TARGET AKHIR PERIODE RENSTRA OPD	REALISASI CAPAIAN RENJA OPD TAHUN 2023	PRAKIRAAN CAPAIAN TARGET RENJA OPD TAHUN 2024	CAPAIAN KINERJA DAN KERANGKA PENDANAAN										KELOMPOK SASARAN	PRAKIRAAN MAJU RENCANA TAHUN 2026		PERANGKAT DAERAH PENANGGUNG JAWAB
							TARGET 2025		PAGU INDIKATIF (Rp)			Bertambah/Berkurang (10-12)	LOKASI	SUMBER DANA	PRIORITAS			TARGET	PAGU INDIKATIF (Rp)	
							SEBELUM	SESUDAH	RKPD 2025	APBD 2025	RKPD PERUBAHAN 2025				NASIONAL	DAERAH				
1	2	3	4	5	6	7	8	9	10	11	12	13	14	15	16	17	18	19	20	21
			Jumlah Dokumen Hasil Pengelolaan Pelayanan Kesehatan bagi Penduduk Terdampak Krisis Kesehatan Akibat Bencana dan/atau Berpotensi Bencana Sesuai Standar				1 Dokumen	1 Dokumen	5.000.000,00	30.000,00	30.000,00	-4.970.000,00	Kab. Sidoarjo, Porong, Semua Kel/Desa	PENDAPATAN ASLI DAERAH (PAD)	Memperkuat pembangunan sumber daya manusia (SDM), sains, teknologi, pendidikan, kesehatan, prestasi olahraga, kesetaraan gender, serta penguatan peran perempuan, pemuda (generasi milenial dan generasi Z), dan penyandang disabilitas.	4. Penguatan Kapasitas SDM Berkarakter yang unggul utamanya bidang kesehatan dan pendidikan serta kompetensi Angkatan Kerja yang match dengan kebutuhan sektor swasta (user) 4. Penguatan Kapasitas SDM Berkarakter yang unggul utamanya bidang kesehatan dan pendidikan serta kompetensi Angkatan Kerja yang match dengan kebutuhan sektor swasta (user)			4.411.395,00	DINAS KESEHATAN
	1.02.02.2.02.0015	Pengelolaan Pelayanan Kesehatan Gizi Masyarakat																		
			Jumlah Dokumen Hasil Pengelolaan Pelayanan Kesehatan Gizi Masyarakat				9 Dokumen	9 Dokumen	2.800.000,00	77.892.000,00	77.892.000,00	75.092.000,00	Kab. Sidoarjo, Porong, Semua Kel/Desa	PENDAPATAN ASLI DAERAH (PAD) DAK NON FISIK-DANA BOK-BOK PUSKESMAS	Memperkuat pembangunan sumber daya manusia (SDM), sains, teknologi, pendidikan, kesehatan, prestasi olahraga, kesetaraan gender, serta penguatan peran perempuan, pemuda (generasi milenial dan generasi Z), dan penyandang disabilitas.	4. Penguatan Kapasitas SDM Berkarakter yang unggul utamanya bidang kesehatan dan pendidikan serta kompetensi Angkatan Kerja yang match dengan kebutuhan sektor swasta (user) 4. Penguatan Kapasitas SDM Berkarakter yang unggul utamanya bidang kesehatan dan pendidikan serta kompetensi Angkatan Kerja yang match dengan kebutuhan sektor swasta (user)			206.804.125,00	DINAS KESEHATAN
	1.02.02.2.02.0016	Pengelolaan Pelayanan Kesehatan Kerja dan Olahraga																		
			Jumlah Dokumen Hasil Pengelolaan Pelayanan Kesehatan Kerja dan Olahraga				7 Dokumen	7 Dokumen	11.900.000,00	2.630.000,00	2.630.000,00	-9.270.000,00	Kab. Sidoarjo, Porong, Semua Kel/Desa	PENDAPATAN ASLI DAERAH (PAD) DAK NON FISIK-DANA BOK-BOK PUSKESMAS	Memperkuat pembangunan sumber daya manusia (SDM), sains, teknologi, pendidikan, kesehatan, prestasi olahraga, kesetaraan gender, serta penguatan peran perempuan, pemuda (generasi milenial dan generasi Z), dan penyandang disabilitas.	4. Penguatan Kapasitas SDM Berkarakter yang unggul utamanya bidang kesehatan dan pendidikan serta kompetensi Angkatan Kerja yang match dengan kebutuhan sektor swasta (user) 4. Penguatan Kapasitas SDM Berkarakter yang unggul utamanya bidang kesehatan dan pendidikan serta kompetensi Angkatan Kerja yang match dengan kebutuhan sektor swasta (user)			2.609.665,00	DINAS KESEHATAN
	1.02.02.2.02.0017	Pengelolaan Pelayanan Kesehatan Lingkungan																		
			Jumlah Dokumen Hasil Pengelolaan Pelayanan Kesehatan Lingkungan				6 Dokumen	6 Dokumen	2.800.000,00	12.430.000,00	12.430.000,00	9.630.000,00	Kab. Sidoarjo, Porong, Semua Kel/Desa	PENDAPATAN ASLI DAERAH (PAD) DAK NON FISIK-DANA BOK-BOK PUSKESMAS	Memperkuat pembangunan sumber daya manusia (SDM), sains, teknologi, pendidikan, kesehatan, prestasi olahraga, kesetaraan gender, serta penguatan peran perempuan, pemuda (generasi milenial dan generasi Z), dan penyandang disabilitas.	4. Penguatan Kapasitas SDM Berkarakter yang unggul utamanya bidang kesehatan dan pendidikan serta kompetensi Angkatan Kerja yang match dengan kebutuhan sektor swasta (user) 4. Penguatan Kapasitas SDM Berkarakter yang unggul utamanya bidang kesehatan dan pendidikan serta kompetensi Angkatan Kerja yang match dengan kebutuhan sektor swasta (user)			249.086.375,00	DINAS KESEHATAN
	1.02.02.2.02.0018	Pengelolaan Pelayanan Promosi Kesehatan																		
			Jumlah Dokumen Hasil Pengelolaan Pelayanan Promosi Kesehatan				3 Dokumen	3 Dokumen	6.500.000,00	30.000,00	30.000,00	-6.470.000,00	Kab. Sidoarjo, Porong, Semua Kel/Desa	PENDAPATAN ASLI DAERAH (PAD)	Memperkuat pembangunan sumber daya manusia (SDM), sains, teknologi, pendidikan, kesehatan, prestasi olahraga, kesetaraan gender, serta penguatan peran perempuan, pemuda (generasi milenial dan generasi Z), dan penyandang disabilitas.	4. Penguatan Kapasitas SDM Berkarakter yang unggul utamanya bidang kesehatan dan pendidikan serta kompetensi Angkatan Kerja yang match dengan kebutuhan sektor swasta (user) 4. Penguatan Kapasitas SDM Berkarakter yang unggul utamanya bidang kesehatan dan pendidikan serta kompetensi Angkatan Kerja yang match dengan kebutuhan sektor swasta (user)			213.331.615,00	DINAS KESEHATAN
	1.02.02.2.02.0019	Pengelolaan Pelayanan Kesehatan Tradisional, Akupuntur, Asuhan Mandiri, dan Tradisional Lainnya																		

NO	KODE	URUSAN / BIDANG URUSAN / PROGRAM / KEGIATAN / SUB KEGIATAN	INDIKATOR PROGRAM / KEGIATAN / SUB KEGIATAN	TARGET AKHIR PERIODE RENSTRA OPD	REALISASI CAPAIAN RENJA OPD TAHUN 2023	PRAKIRAAN CAPAIAN TARGET RENJA OPD TAHUN 2024	CAPAIAN KINERJA DAN KERANGKA PENDANAAN										KELOMPOK SASARAN	PRAKIRAAN MAJU RENCANA TAHUN 2026		PERANGKAT DAERAH PENANGGUNG JAWAB
							TARGET 2025		PAGU INDIKATIF (Rp)			Bertambah/Berkurang (10-12)	LOKASI	SUMBER DANA	PRIORITAS			TARGET	PAGU INDIKATIF (Rp)	
							SEBELUM	SESUDAH	RKPD 2025	APBD 2025	RKPD PERUBAHAN 2025				NASIONAL	DAERAH				
1	2	3	4	5	6	7	8	9	10	11	12	13	14	15	16	17	18	19	20	21
			Jumlah Dokumen Hasil Pengelolaan Pelayanan Kesehatan Tradisional, Akupuntur, Asuhan Mandiri dan Tradisional Lainnya				12 Dokumen	12 Dokumen	5.387.500,00	30.000,00	30.000,00	-5.357.500,00	Kab. Sidoarjo, Porong, Semua Kel/Desa	PENDAPATAN ASLI DAERAH (PAD)	Memperkuat pembangunan sumber daya manusia (SDM), sains, teknologi, pendidikan, kesehatan, prestasi olahraga, kesetaraan gender, serta penguatan peran perempuan, pemuda (generasi milenial dan generasi Z), dan penyandang disabilitas.	1. Intensifikasi kerjasama dan penyelarasan pembangunan lintas daerah untuk mendukung Pembangunan Infrastruktur pengembangan wilayah dan pertumbuhan ekonomi baru 1. Intensifikasi kerjasama dan penyelarasan pembangunan lintas daerah untuk mendukung Pembangunan Infrastruktur pengembangan wilayah dan pertumbuhan ekonomi baru			79.002.756,00	DINAS KESEHATAN
	1.02.02.2.02.0020	Pengelolaan Surveilans Kesehatan																		
			Jumlah Dokumen Hasil Pengelolaan Surveilans Kesehatan				87 Dokumen	87 Dokumen	600.000,00	9.075.000,00	9.075.000,00	8.475.000,00	Kab. Sidoarjo, Porong, Semua Kel/Desa	PENDAPATAN ASLI DAERAH (PAD) DAK NON FISIK-DANA BOK-BOK PUSKESMAS	Memperkuat pembangunan sumber daya manusia (SDM), sains, teknologi, pendidikan, kesehatan, prestasi olahraga, kesetaraan gender, serta penguatan peran perempuan, pemuda (generasi milenial dan generasi Z), dan penyandang disabilitas.	4. Penguatan Kapasitas SDM Berkarakter yang unggul utamanya bidang kesehatan dan pendidikan serta kompetensi Angkatan Kerja yang match dengan kebutuhan sektor swasta (user) 4. Penguatan Kapasitas SDM Berkarakter yang unggul utamanya bidang kesehatan dan pendidikan serta kompetensi Angkatan Kerja yang match dengan kebutuhan sektor swasta (user)			17.569.200,00	DINAS KESEHATAN
	1.02.02.2.02.0021	Pengelolaan Pelayanan Kesehatan Orang dengan Masalah Kesehatan Jiwa (ODMK)																		
			Jumlah Orang dengan Masalah Kejiwaan (ODMK) yang Mendapatkan Pelayanan Kesehatan				1 Orang	1 Orang	1.200.000,00	3.430.000,00	3.430.000,00	2.230.000,00	Kab. Sidoarjo, Jabon, Semua Kel/Desa	PENDAPATAN ASLI DAERAH (PAD) DAK NON FISIK-DANA BOK-BOK PUSKESMAS	Memperkuat pembangunan sumber daya manusia (SDM), sains, teknologi, pendidikan, kesehatan, prestasi olahraga, kesetaraan gender, serta penguatan peran perempuan, pemuda (generasi milenial dan generasi Z), dan penyandang disabilitas.	1. Intensifikasi kerjasama dan penyelarasan pembangunan lintas daerah untuk mendukung Pembangunan Infrastruktur pengembangan wilayah dan pertumbuhan ekonomi baru 1. Intensifikasi kerjasama dan penyelarasan pembangunan lintas daerah untuk mendukung Pembangunan Infrastruktur pengembangan wilayah dan pertumbuhan ekonomi baru			15.899.570,00	DINAS KESEHATAN
	1.02.02.2.02.0022	Pengelolaan Pelayanan Kesehatan Jiwa dan NAPZA																		
			Jumlah Penyalahguna NAPZA yang Mendapatkan Pelayanan Kesehatan				14 Orang	14 Orang	5.300.000,00	30.000,00	30.000,00	-5.270.000,00	Kab. Sidoarjo, Porong, Semua Kel/Desa	PENDAPATAN ASLI DAERAH (PAD)	Memperkuat pembangunan sumber daya manusia (SDM), sains, teknologi, pendidikan, kesehatan, prestasi olahraga, kesetaraan gender, serta penguatan peran perempuan, pemuda (generasi milenial dan generasi Z), dan penyandang disabilitas.	4. Penguatan Kapasitas SDM Berkarakter yang unggul utamanya bidang kesehatan dan pendidikan serta kompetensi Angkatan Kerja yang match dengan kebutuhan sektor swasta (user) 4. Penguatan Kapasitas SDM Berkarakter yang unggul utamanya bidang kesehatan dan pendidikan serta kompetensi Angkatan Kerja yang match dengan kebutuhan sektor swasta (user)			4.501.200,00	DINAS KESEHATAN
	1.02.02.2.02.0024	Pengelolaan Upaya Pengurangan Risiko Krisis Kesehatan dan Pasca Krisis Kesehatan																		
			Jumlah Dokumen Hasil Pengelolaan Upaya Pengurangan Risiko Krisis Kesehatan dan Pasca Krisis Kesehatan				1 Dokumen	1 Dokumen	1.200.000,00	30.000,00	30.000,00	-1.170.000,00	Kab. Sidoarjo, Porong, Semua Kel/Desa	PENDAPATAN ASLI DAERAH (PAD)	Memperkuat pembangunan sumber daya manusia (SDM), sains, teknologi, pendidikan, kesehatan, prestasi olahraga, kesetaraan gender, serta penguatan peran perempuan, pemuda (generasi milenial dan generasi Z), dan penyandang disabilitas.	4. Penguatan Kapasitas SDM Berkarakter yang unggul utamanya bidang kesehatan dan pendidikan serta kompetensi Angkatan Kerja yang match dengan kebutuhan sektor swasta (user) 4. Penguatan Kapasitas SDM Berkarakter yang unggul utamanya bidang kesehatan dan pendidikan serta kompetensi Angkatan Kerja yang match dengan kebutuhan sektor swasta (user)			0,00	DINAS KESEHATAN
	1.02.02.2.02.0025	Pelayanan Kesehatan Penyakit Menular dan Tidak Menular																		

NO	KODE	URUSAN / BIDANG URUSAN / PROGRAM / KEGIATAN / SUB KEGIATAN	INDIKATOR PROGRAM / KEGIATAN / SUB KEGIATAN	TARGET AKHIR PERIODE RENSTRA OPD	REALISASI CAPAIAN RENJA OPD TAHUN 2023	PRAKIRAAN CAPAIAN TARGET RENJA OPD TAHUN 2024	CAPAIAN KINERJA DAN KERANGKA PENDANAAN										KELOMPOK SASARAN	PRAKIRAAN MAJU RENCANA TAHUN 2026		PERANGKAT DAERAH PENANGGUNG JAWAB
							TARGET 2025		PAGU INDIKATIF (Rp)			Bertambah/Berkurang (10-12)	LOKASI	SUMBER DANA	PRIORITAS			TARGET	PAGU INDIKATIF (Rp)	
							SEBELUM	SESUDAH	RKPD 2025	APBD 2025	RKPD PERUBAHAN 2025				NASIONAL	DAERAH				
1	2	3	4	5	6	7	8	9	10	11	12	13	14	15	16	17	18	19	20	21
			Jumlah Dokumen Hasil Pelayanan Kesehatan Penyakit Menular dan Tidak Menular				156 Dokumen	156 Dokumen	12.000.000,00	53.246.000,00	53.246.000,00	41.246.000,00	Kab. Sidoarjo, Porong, Semua Kel/Desa	PENDAPATAN ASLI DAERAH (PAD) DAK NON FISIK-DANA BOK-BOK PUSKESMAS	Memperkuat pembangunan sumber daya manusia (SDM), sains, teknologi, pendidikan, kesehatan, prestasi olahraga, kesetaraan gender, serta penguatan peran perempuan, pemuda (generasi milenial dan generasi Z), dan penyandang disabilitas.	4. Penguatan Kapasitas SDM Berkarakter yang unggul utamanya bidang kesehatan dan pendidikan serta kompetensi Angkatan Kerja yang match dengan kebutuhan sektor swasta (user) 4. Penguatan Kapasitas SDM Berkarakter yang unggul utamanya bidang kesehatan dan pendidikan serta kompetensi Angkatan Kerja yang match dengan kebutuhan sektor swasta (user)			52.830.052,00	DINAS KESEHATAN
	1.02.02.2.02.0027	Deteksi Dini Penyalahgunaan NAPZA di Fasyankes dan Sekolah																		
			Jumlah Orang yang Menerima Layanan Deteksi Dini Penyalahgunaan NAPZA di Fasilitas Pelayanan Kesehatan (Fasyankes) dan Sekolah				14 Orang	14 Orang	5.387.500,00	30.000,00	30.000,00	-5.357.500,00	Kab. Sidoarjo, Porong, Semua Kel/Desa	PENDAPATAN ASLI DAERAH (PAD)	Memperkuat pembangunan sumber daya manusia (SDM), sains, teknologi, pendidikan, kesehatan, prestasi olahraga, kesetaraan gender, serta penguatan peran perempuan, pemuda (generasi milenial dan generasi Z), dan penyandang disabilitas.	4. Penguatan Kapasitas SDM Berkarakter yang unggul utamanya bidang kesehatan dan pendidikan serta kompetensi Angkatan Kerja yang match dengan kebutuhan sektor swasta (user) 4. Penguatan Kapasitas SDM Berkarakter yang unggul utamanya bidang kesehatan dan pendidikan serta kompetensi Angkatan Kerja yang match dengan kebutuhan sektor swasta (user)			5.037.835,00	DINAS KESEHATAN
	1.02.02.2.02.0033	Operasional Pelayanan Puskesmas																		
			Jumlah Dokumen Operasional Pelayanan Puskesmas				12 Dokumen	12 Dokumen	1.001.860.000,00	1.070.469.217,00	1.070.469.217,00	68.609.217,00	Kab. Sidoarjo, Porong, Semua Kel/Desa	PENDAPATAN ASLI DAERAH (PAD) DAK NON FISIK-DANA BOK-BOK PUSKESMAS	Memperkuat pembangunan sumber daya manusia (SDM), sains, teknologi, pendidikan, kesehatan, prestasi olahraga, kesetaraan gender, serta penguatan peran perempuan, pemuda (generasi milenial dan generasi Z), dan penyandang disabilitas.	4. Penguatan Kapasitas SDM Berkarakter yang unggul utamanya bidang kesehatan dan pendidikan serta kompetensi Angkatan Kerja yang match dengan kebutuhan sektor swasta (user) 4. Penguatan Kapasitas SDM Berkarakter yang unggul utamanya bidang kesehatan dan pendidikan serta kompetensi Angkatan Kerja yang match dengan kebutuhan sektor swasta (user)			2.554.866.621,00	DINAS KESEHATAN
	1.02.02.2.02.0034	Operasional Pelayanan Fasilitas Kesehatan Lainnya																		
			Jumlah Dokumen Operasional Pelayanan Fasilitas Kesehatan Lainnya				-	1 Dokumen	0,00	4.435.000,00	4.435.000,00	4.435.000,00	Kab. Sidoarjo, Porong, Semua Kel/Desa	DAK NON FISIK-DANA BOK-BOK PUSKESMAS	Memperkuat pembangunan sumber daya manusia (SDM), sains, teknologi, pendidikan, kesehatan, prestasi olahraga, kesetaraan gender, serta penguatan peran perempuan, pemuda (generasi milenial dan generasi Z), dan penyandang disabilitas.	3. Implementasi kebijakan yang mendukung berkembangnya perikanan, pertanian, ekonomi kreatif yang terintegrasi dengan Koperasi dan Usaha Mikro hingga level desa untuk mempercepat penanggulangan kemiskinan 3. Implementasi kebijakan yang mendukung berkembangnya perikanan, pertanian, ekonomi kreatif yang terintegrasi dengan Koperasi dan Usaha Mikro hingga level desa untuk mempercepat penanggulangan kemiskinan			0,00	DINAS KESEHATAN
	1.02.02.2.02.0035	Pelaksanaan Akreditasi Fasilitas Kesehatan di Kabupaten/Kota																		
			Jumlah Fasilitas Kesehatan yang Terakreditasi di Kabupaten/Kota				1 Unit	1 Unit	6.300.000,00	30.000,00	30.000,00	-6.270.000,00	Kab. Sidoarjo, Porong, Semua Kel/Desa	PENDAPATAN ASLI DAERAH (PAD)	Memperkuat pembangunan sumber daya manusia (SDM), sains, teknologi, pendidikan, kesehatan, prestasi olahraga, kesetaraan gender, serta penguatan peran perempuan, pemuda (generasi milenial dan generasi Z), dan penyandang disabilitas.	4. Penguatan Kapasitas SDM Berkarakter yang unggul utamanya bidang kesehatan dan pendidikan serta kompetensi Angkatan Kerja yang match dengan kebutuhan sektor swasta (user) 4. Penguatan Kapasitas SDM Berkarakter yang unggul utamanya bidang kesehatan dan pendidikan serta kompetensi Angkatan Kerja yang match dengan kebutuhan sektor swasta (user)			0,00	DINAS KESEHATAN
	1.02.02.2.02.0036	Investigasi Awal Kejadian Tidak Diharapkan (Kejadian Ikutan Pasca Imunisasi dan Pemberian Obat Massal)																		

NO	KODE	URUSAN / BIDANG URUSAN / PROGRAM / KEGIATAN / SUB KEGIATAN	INDIKATOR PROGRAM / KEGIATAN / SUB KEGIATAN	TARGET AKHIR PERIODE RENSTRA OPD	REALISASI CAPAIAN RENJA OPD TAHUN 2023	PRAKIRAAN CAPAIAN TARGET RENJA OPD TAHUN 2024	CAPAIAN KINERJA DAN KERANGKA PENDANAAN										KELOMPOK SASARAN	PRAKIRAAN MAJU RENCANA TAHUN 2026		PERANGKAT DAERAH PENANGGUNG JAWAB
							TARGET 2025		PAGU INDIKATIF (Rp)			Bertambah/Berkurang (10-12)	LOKASI	SUMBER DANA	PRIORITAS			TARGET	PAGU INDIKATIF (Rp)	
							SEBELUM	SESUDAH	RKPD 2025	APBD 2025	RKPD PERUBAHAN 2025				NASIONAL	DAERAH				
1	2	3	4	5	6	7	8	9	10	11	12	13	14	15	16	17	18	19	20	21
			Jumlah Laporan Hasil Investigasi Awal Kejadian Tidak Diharapkan (Kejadian Ikutan Pasca Imunisasi dan Pemberian Obat Massal)				12 Laporan	12 Laporan	2.825.000,00	30.000,00	30.000,00	-2.795.000,00	Kab. Sidoarjo, Porong, Semua Kel/Desa	PENDAPATAN ASLI DAERAH (PAD)	Memperkuat pembangunan sumber daya manusia (SDM), sains, teknologi, pendidikan, kesehatan, prestasi olahraga, kesetaraan gender, serta penguatan peran perempuan, pemuda (generasi milenial dan generasi Z), dan penyandang disabilitas.	4. Penguatan Kapasitas SDM Berkarakter yang unggul utamanya bidang kesehatan dan pendidikan serta kompetensi Angkatan Kerja yang match dengan kebutuhan sektor swasta (user) 4. Penguatan Kapasitas SDM Berkarakter yang unggul utamanya bidang kesehatan dan pendidikan serta kompetensi Angkatan Kerja yang match dengan kebutuhan sektor swasta (user)			1.470.150,00	DINAS KESEHATAN
	1.02.02.2.02.0037	Pelaksanaan Kewaspadaan Dini dan Respon Wabah																		
			Jumlah Dokumen Hasil Pelaksanaan Kewaspadaan Dini dan Respon Wabah				51 Dokumen	51 Dokumen	600.000,00	30.000,00	30.000,00	-570.000,00	Kab. Sidoarjo, Porong, Semua Kel/Desa	PENDAPATAN ASLI DAERAH (PAD)	Memperkuat pembangunan sumber daya manusia (SDM), sains, teknologi, pendidikan, kesehatan, prestasi olahraga, kesetaraan gender, serta penguatan peran perempuan, pemuda (generasi milenial dan generasi Z), dan penyandang disabilitas.	4. Penguatan Kapasitas SDM Berkarakter yang unggul utamanya bidang kesehatan dan pendidikan serta kompetensi Angkatan Kerja yang match dengan kebutuhan sektor swasta (user) 4. Penguatan Kapasitas SDM Berkarakter yang unggul utamanya bidang kesehatan dan pendidikan serta kompetensi Angkatan Kerja yang match dengan kebutuhan sektor swasta (user)			17.206.200,00	DINAS KESEHATAN
	1.02.02.2.02.0040	Pengelolaan pelayanan kesehatan orang dengan Tuberkulosis																		
			Jumlah orang dengan Tuberkulosis yang mendapatkan pelayanan kesehatan sesuai standar				665 Orang	665 Orang	2.500.000,00	30.000,00	30.000,00	-2.470.000,00	Kab. Sidoarjo, Porong, Semua Kel/Desa	PENDAPATAN ASLI DAERAH (PAD)	Memperkuat pembangunan sumber daya manusia (SDM), sains, teknologi, pendidikan, kesehatan, prestasi olahraga, kesetaraan gender, serta penguatan peran perempuan, pemuda (generasi milenial dan generasi Z), dan penyandang disabilitas.	4. Penguatan Kapasitas SDM Berkarakter yang unggul utamanya bidang kesehatan dan pendidikan serta kompetensi Angkatan Kerja yang match dengan kebutuhan sektor swasta (user) 4. Penguatan Kapasitas SDM Berkarakter yang unggul utamanya bidang kesehatan dan pendidikan serta kompetensi Angkatan Kerja yang match dengan kebutuhan sektor swasta (user)			1.996.500,00	DINAS KESEHATAN
	1.02.02.2.02.0041	Pengelolaan pelayanan kesehatan orang dengan HIV (ODHIV)																		
			Jumlah orang dengan HIV (ODHIV) yang mendapatkan pelayanan kesehatan sesuai standar				442 Orang	442 Orang	1.300.000,00	30.000,00	30.000,00	-1.270.000,00	Kab. Sidoarjo, Porong, Semua Kel/Desa	PENDAPATAN ASLI DAERAH (PAD)	Memperkuat pembangunan sumber daya manusia (SDM), sains, teknologi, pendidikan, kesehatan, prestasi olahraga, kesetaraan gender, serta penguatan peran perempuan, pemuda (generasi milenial dan generasi Z), dan penyandang disabilitas.	4. Penguatan Kapasitas SDM Berkarakter yang unggul utamanya bidang kesehatan dan pendidikan serta kompetensi Angkatan Kerja yang match dengan kebutuhan sektor swasta (user) 4. Penguatan Kapasitas SDM Berkarakter yang unggul utamanya bidang kesehatan dan pendidikan serta kompetensi Angkatan Kerja yang match dengan kebutuhan sektor swasta (user)			1.996.500,00	DINAS KESEHATAN
	1.02.02.2.02.0042	Pengelolaan pelayanan kesehatan Malaria																		
			Jumlah orang yang mendapatkan pelayanan kesehatan malaria				20 Orang	20 Orang	2.250.000,00	30.000,00	30.000,00	-2.220.000,00	Kab. Sidoarjo, Porong, Semua Kel/Desa	PENDAPATAN ASLI DAERAH (PAD)	Memperkuat pembangunan sumber daya manusia (SDM), sains, teknologi, pendidikan, kesehatan, prestasi olahraga, kesetaraan gender, serta penguatan peran perempuan, pemuda (generasi milenial dan generasi Z), dan penyandang disabilitas.	4. Penguatan Kapasitas SDM Berkarakter yang unggul utamanya bidang kesehatan dan pendidikan serta kompetensi Angkatan Kerja yang match dengan kebutuhan sektor swasta (user) 4. Penguatan Kapasitas SDM Berkarakter yang unggul utamanya bidang kesehatan dan pendidikan serta kompetensi Angkatan Kerja yang match dengan kebutuhan sektor swasta (user)			0,00	DINAS KESEHATAN
	1.02.02.2.02.0044	Pengelolaan Pelayanan Kesehatan Reproduksi																		

NO	KODE	URUSAN / BIDANG URUSAN / PROGRAM / KEGIATAN / SUB KEGIATAN	INDIKATOR PROGRAM / KEGIATAN / SUB KEGIATAN	TARGET AKHIR PERIODE RENSTRA OPD	REALISASI CAPAIAN RENJA OPD TAHUN 2023	PRAKIRAAN CAPAIAN TARGET RENJA OPD TAHUN 2024	CAPAIAN KINERJA DAN KERANGKA PENDANAAN										KELOMPOK SASARAN	PRAKIRAAN MAJU RENCANA TAHUN 2026		PERANGKAT DAERAH PENANGGUNG JAWAB
							TARGET 2025		PAGU INDIKATIF (Rp)			Bertambah/Berkurang (10-12)	LOKASI	SUMBER DANA	PRIORITAS			TARGET	PAGU INDIKATIF (Rp)	
							SEBELUM	SESUDAH	RKPD 2025	APBD 2025	RKPD PERUBAHAN 2025				NASIONAL	DAERAH				
1	2	3	4	5	6	7	8	9	10	11	12	13	14	15	16	17	18	19	20	21
			Jumlah dokumen hasil pengelolaan pelayanan kesehatan reproduksi				1 Dokumen	1 Dokumen	5.387.500,00	4.480.000,00	4.480.000,00	-907.500,00	Kab. Sidoarjo, Porong, Semua Kel/Desa	PENDAPATAN ASLI DAERAH (PAD) DAK NON FISIK-DANA BOK-BOK PUSKESMAS	Memperkuat pembangunan sumber daya manusia (SDM), sains, teknologi, pendidikan, kesehatan, prestasi olahraga, kesetaraan gender, serta penguatan peran perempuan, pemuda (generasi milenial dan generasi Z), dan penyandang disabilitas.	4. Penguatan Kapasitas SDM Berkarakter yang unggul utamanya bidang kesehatan dan pendidikan serta kompetensi Angkatan Kerja yang match dengan kebutuhan sektor swasta (user) 4. Penguatan Kapasitas SDM Berkarakter yang unggul utamanya bidang kesehatan dan pendidikan serta kompetensi Angkatan Kerja yang match dengan kebutuhan sektor swasta (user)			0,00	DINAS KESEHATAN
	1.02.02.2.02.0046	Pengelolaan upaya kesehatan Ibu dan Anak																		
			Jumlah dokumen hasil pengelolaan upaya kesehatan ibu dan anak				1 Dokumen	1 Dokumen	6.000.000,00	30.000,00	30.000,00	-5.970.000,00	Kab. Sidoarjo, Porong, Semua Kel/Desa	PENDAPATAN ASLI DAERAH (PAD)	Memperkuat pembangunan sumber daya manusia (SDM), sains, teknologi, pendidikan, kesehatan, prestasi olahraga, kesetaraan gender, serta penguatan peran perempuan, pemuda (generasi milenial dan generasi Z), dan penyandang disabilitas.	4. Penguatan Kapasitas SDM Berkarakter yang unggul utamanya bidang kesehatan dan pendidikan serta kompetensi Angkatan Kerja yang match dengan kebutuhan sektor swasta (user) 4. Penguatan Kapasitas SDM Berkarakter yang unggul utamanya bidang kesehatan dan pendidikan serta kompetensi Angkatan Kerja yang match dengan kebutuhan sektor swasta (user)			0,00	DINAS KESEHATAN
	1.02.02.2.02.0047	Pengelolaan Pelayanan Kelanjutusiaan																		
			Jumlah dokumen hasil pengelolaan pelayanan kelanjutusiaan				-	1 Dokumen	0,00	2.500.000,00	2.500.000,00	2.500.000,00	Kab. Sidoarjo, Porong, Semua Kel/Desa	DAK NON FISIK-DANA BOK-BOK PUSKESMAS	Memperkuat pembangunan sumber daya manusia (SDM), sains, teknologi, pendidikan, kesehatan, prestasi olahraga, kesetaraan gender, serta penguatan peran perempuan, pemuda (generasi milenial dan generasi Z), dan penyandang disabilitas.	3. Implementasi kebijakan yang mendukung berkembangnya perikanan, pertanian, ekonomi kreatif yang terintegrasi dengan Koperasi dan Usaha Mikro hingga level desa untuk mempercepat penanggulangan kemiskinan 3. Implementasi kebijakan yang mendukung berkembangnya perikanan, pertanian, ekonomi kreatif yang terintegrasi dengan Koperasi dan Usaha Mikro hingga level desa untuk mempercepat penanggulangan kemiskinan			0,00	DINAS KESEHATAN
3.	**1.02.05**	**PROGRAM PEMBERDAYAAN MASYARAKAT BIDANG KESEHATAN**	**Persentase desa siaga aktif purnama mandiri**				**62 %**	**62 %**	**965.683.250,00**	**11.082.403.250,00**	**11.248.130.400,00**	**16.345.387.371,30**							**17.311.070.621,30**	
	1.02.05.2.01	Advokasi, Pemberdayaan, Kemitraan, Peningkatan Peran serta Masyarakat dan Lintas Sektor Tingkat Daerah Kabupaten/Kota	*Persentase Desa Siaga Aktif*				99 %	99 %	284.526.350,00	10.714.544.750,00	10.887.171.900,00	10.602.645.550,00			Memperkuat pembangunan sumber daya manusia (SDM), sains, teknologi, pendidikan, kesehatan, prestasi olahraga, kesetaraan gender, serta penguatan peran perempuan, pemuda (generasi milenial dan generasi Z), dan penyandang disabilitas.	4. Penguatan Kapasitas SDM Berkarakter yang unggul utamanya bidang kesehatan dan pendidikan serta kompetensi Angkatan Kerja yang match dengan kebutuhan sektor swasta (user) 4. Penguatan Kapasitas SDM Berkarakter yang unggul utamanya bidang kesehatan dan pendidikan serta kompetensi Angkatan Kerja yang match dengan kebutuhan sektor swasta (user)	Masyarakat Kabupaten Sidoarjo		11.121.585.791,30	DINAS KESEHATAN
	1.02.05.2.01.0001	Peningkatan Upaya Promosi Kesehatan, Advokasi, Kemitraan dan Pemberdayaan Masyarakat																		
			Jumlah Dokumen Promosi Kesehatan, Advokasi, Kemitraan dan Pemberdayaan Masyarakat				1 Dokumen	1 Dokumen	2.825.000,00	30.000,00	30.000,00	-2.795.000,00	Kab. Sidoarjo, Porong, Semua Kel/Desa	PENDAPATAN ASLI DAERAH (PAD)	Memperkuat pembangunan sumber daya manusia (SDM), sains, teknologi, pendidikan, kesehatan, prestasi olahraga, kesetaraan gender, serta penguatan peran perempuan, pemuda (generasi milenial dan generasi Z), dan penyandang disabilitas.	4. Penguatan Kapasitas SDM Berkarakter yang unggul utamanya bidang kesehatan dan pendidikan serta kompetensi Angkatan Kerja yang match dengan kebutuhan sektor swasta (user) 4. Penguatan Kapasitas SDM Berkarakter yang unggul utamanya bidang kesehatan dan pendidikan serta kompetensi Angkatan Kerja yang match dengan kebutuhan sektor swasta (user)			327.886.659,00	DINAS KESEHATAN

NO	KODE	URUSAN / BIDANG URUSAN / PROGRAM / KEGIATAN / SUB KEGIATAN	INDIKATOR PROGRAM / KEGIATAN / SUB KEGIATAN	TARGET AKHIR PERIODE RENSTRA OPD	REALISASI CAPAIAN RENJA OPD TAHUN 2023	PRAKIRAAN CAPAIAN TARGET RENJA OPD TAHUN 2024	CAPAIAN KINERJA DAN KERANGKA PENDANAAN										KELOMPOK SASARAN	PRAKIRAAN MAJU RENCANA TAHUN 2026		PERANGKAT DAERAH PENANGGUNG JAWAB
							TARGET 2025		PAGU INDIKATIF (Rp)			Bertambah/Berkurang (10-12)	LOKASI	SUMBER DANA	PRIORITAS			TARGET	PAGU INDIKATIF (Rp)	
							SEBELUM	SESUDAH	RKPD 2025	APBD 2025	RKPD PERUBAHAN 2025				NASIONAL	DAERAH				
1	2	3	4	5	6	7	8	9	10	11	12	13	14	15	16	17	18	19	20	21
	1.02.05.2.02	Pelaksanaan Sehat dalam rangka Promotif Preventif Tingkat Daerah Kabupaten/Kota	*Persentase Rumah Tangga Sehat yang memenuhi 10 indikator PHBS*				66 %	66 %	398.891.350,00	52.180.000,00	40.880.000,00	-358.011.350,00			Memperkuat pembangunan sumber daya manusia (SDM), sains, teknologi, pendidikan, kesehatan, prestasi olahraga, kesetaraan gender, serta penguatan peran perempuan, pemuda (generasi milenial dan generasi Z), dan penyandang disabilitas.	4. Penguatan Kapasitas SDM Berkarakter yang unggul utamanya bidang kesehatan dan pendidikan serta kompetensi Angkatan Kerja yang match dengan kebutuhan sektor swasta (user) 4. Penguatan Kapasitas SDM Berkarakter yang unggul utamanya bidang kesehatan dan pendidikan serta kompetensi Angkatan Kerja yang match dengan kebutuhan sektor swasta (user)	Masyarakat Kabupaten Sidoarjo		4.819.671.535,00	DINAS KESEHATAN
	1.02.05.2.02.0001	Penyelenggaraan Promosi Kesehatan dan Gerakan Hidup Bersih dan Sehat																		
			Jumlah Dokumen Hasil Penyelenggaraan Promosi Kesehatan dan Gerakan Hidup Bersih dan Sehat				3 Dokumen	3 Dokumen	6.000.000,00	30.000,00	30.000,00	-5.970.000,00	Kab. Sidoarjo, Porong, Semua Kel/Desa	PENDAPATAN ASLI DAERAH (PAD)	Memperkuat pembangunan sumber daya manusia (SDM), sains, teknologi, pendidikan, kesehatan, prestasi olahraga, kesetaraan gender, serta penguatan peran perempuan, pemuda (generasi milenial dan generasi Z), dan penyandang disabilitas.	4. Penguatan Kapasitas SDM Berkarakter yang unggul utamanya bidang kesehatan dan pendidikan serta kompetensi Angkatan Kerja yang match dengan kebutuhan sektor swasta (user) 4. Penguatan Kapasitas SDM Berkarakter yang unggul utamanya bidang kesehatan dan pendidikan serta kompetensi Angkatan Kerja yang match dengan kebutuhan sektor swasta (user)			204.896.336,00	DINAS KESEHATAN
	1.02.05.2.03	Pengembangan dan Pelaksanaan Upaya Kesehatan Bersumber Daya Masyarakat (UKBM) Tingkat Daerah Kabupaten/Kota	-				-	-	282.265.550,00	315.678.500,00	320.078.500,00	37.812.950,00			Memperkuat pembangunan sumber daya manusia (SDM), sains, teknologi, pendidikan, kesehatan, prestasi olahraga, kesetaraan gender, serta penguatan peran perempuan, pemuda (generasi milenial dan generasi Z), dan penyandang disabilitas.	4. Penguatan Kapasitas SDM Berkarakter yang unggul utamanya bidang kesehatan dan pendidikan serta kompetensi Angkatan Kerja yang match dengan kebutuhan sektor swasta (user) 4. Penguatan Kapasitas SDM Berkarakter yang unggul utamanya bidang kesehatan dan pendidikan serta kompetensi Angkatan Kerja yang match dengan kebutuhan sektor swasta (user)	Masyarakat Kabupaten Sidoarjo		1.369.813.295,00	DINAS KESEHATAN
	1.02.05.2.03.0001	Bimbingan Teknis dan Supervisi Pengembangan dan Pelaksanaan Upaya Kesehatan Bersumber Daya Masyarakat (UKBM)																		
			Jumlah Dokumen Hasil Bimbingan Teknis dan Supervisi Upaya Kesehatan Bersumber Daya Masyarakat (UKBM)				3 Dokumen	3 Dokumen	16.662.500,00	9.030.000,00	9.030.000,00	-7.632.500,00	Kab. Sidoarjo, Porong, Semua Kel/Desa	PENDAPATAN ASLI DAERAH (PAD) DAK NON FISIK-DANA BOK-BOK PUSKESMAS	Memperkuat pembangunan sumber daya manusia (SDM), sains, teknologi, pendidikan, kesehatan, prestasi olahraga, kesetaraan gender, serta penguatan peran perempuan, pemuda (generasi milenial dan generasi Z), dan penyandang disabilitas.	4. Penguatan Kapasitas SDM Berkarakter yang unggul utamanya bidang kesehatan dan pendidikan serta kompetensi Angkatan Kerja yang match dengan kebutuhan sektor swasta (user) 4. Penguatan Kapasitas SDM Berkarakter yang unggul utamanya bidang kesehatan dan pendidikan serta kompetensi Angkatan Kerja yang match dengan kebutuhan sektor swasta (user)			0,00	DINAS KESEHATAN
		PUSKESMAS KEDUNGSOLO							**542.588.874.881,00**	**749.991.016.595,00**	**776.814.056.710,00**	**234.225.181.829,00**							**949.534.264.992,30**	
	1	**URUSAN PEMERINTAHAN WAJIB YANG BERKAITAN DENGAN PELAYANAN DASAR**							**542.588.874.881,00**	**749.991.016.595,00**	**776.814.056.710,00**	**234.225.181.829,00**							**949.534.264.992,30**	
	1.02	**URUSAN PEMERINTAHAN BIDANG KESEHATAN**							**542.588.874.881,00**	**749.991.016.595,00**	**776.814.056.710,00**	**234.225.181.829,00**							**949.534.264.992,30**	
1.	**1.02.01**	**PROGRAM PENUNJANG URUSAN PEMERINTAHAN DAERAH KABUPATEN/KOTA**	**Tingkat kepuasan aparatur perangkat daerah terhadap pelayanan kesekretariatan**				**100 %**	**100 %**	**315.668.864.479,00**	**477.378.732.670,00**	**490.279.984.123,00**	**61.714.639.035,00**							**377.383.503.514,00**	
	1.02.01.2.10	Peningkatan Pelayanan BLUD	-				-	-	79.961.615.178,00	91.458.000.000,00	96.824.053.728,00	16.862.438.550,00			Memperkuat pembangunan sumber daya manusia (SDM), sains, teknologi, pendidikan, kesehatan, prestasi olahraga, kesetaraan gender, serta penguatan peran perempuan, pemuda (generasi milenial dan generasi Z), dan penyandang disabilitas.	4. Penguatan Kapasitas SDM Berkarakter yang unggul utamanya bidang kesehatan dan pendidikan serta kompetensi Angkatan Kerja yang match dengan kebutuhan sektor swasta (user) 4. Penguatan Kapasitas SDM Berkarakter yang unggul utamanya bidang kesehatan dan pendidikan serta kompetensi Angkatan Kerja yang match dengan kebutuhan sektor swasta (user)	Masyarakat Kabupaten Sidoarjo		88.447.138.627,00	DINAS KESEHATAN
	1.02.01.2.10.0001	Pelayanan dan Penunjang Pelayanan BLUD																		

NO	KODE	URUSAN / BIDANG URUSAN / PROGRAM / KEGIATAN / SUB KEGIATAN	INDIKATOR PROGRAM / KEGIATAN / SUB KEGIATAN	TARGET AKHIR PERIODE RENSTRA OPD	REALISASI CAPAIAN RENJA OPD TAHUN 2023	PRAKIRAAN CAPAIAN TARGET RENJA OPD TAHUN 2024	CAPAIAN KINERJA DAN KERANGKA PENDANAAN										KELOMPOK SASARAN	PRAKIRAAN MAJU RENCANA TAHUN 2026		PERANGKAT DAERAH PENANGGUNG JAWAB
							TARGET 2025		PAGU INDIKATIF (Rp)			Bertambah/Berkurang (10-12)	LOKASI	SUMBER DANA	PRIORITAS			TARGET	PAGU INDIKATIF (Rp)	
							SEBELUM	SESUDAH	RKPD 2025	APBD 2025	RKPD PERUBAHAN 2025				NASIONAL	DAERAH				
1	2	3	4	5	6	7	8	9	10	11	12	13	14	15	16	17	18	19	20	21
			Jumlah BLUD yang Menyediakan Pelayanan dan Penunjang Pelayanan				1 Unit Kerja	1 Unit Kerja	1.676.375.000,00	1.750.000.000,00	1.732.634.029,00	56.259.029,00	Kab. Sidoarjo, Porong, Kebonagung Kab. Sidoarjo, Porong, Kedungsolo Kab. Sidoarjo, Porong, Kesambi Kab. Sidoarjo, Porong, Kebakalan Kab. Sidoarjo, Porong, Lajuk Kab. Sidoarjo, Porong, Kedungboto Kab. Sidoarjo, Porong, Candipari Kab. Sidoarjo, Porong, Wunut Kab. Sidoarjo, Porong, Pesawahan	PENDAPATAN DARI BLUD	Memperkuat pembangunan sumber daya manusia (SDM), sains, teknologi, pendidikan, kesehatan, prestasi olahraga, kesetaraan gender, serta penguatan peran perempuan, pemuda (generasi milenial dan generasi Z), dan penyandang disabilitas.	4. Penguatan Kapasitas SDM Berkarakter yang unggul utamanya bidang kesehatan dan pendidikan serta kompetensi Angkatan Kerja yang match dengan kebutuhan sektor swasta (user) 4. Penguatan Kapasitas SDM Berkarakter yang unggul utamanya bidang kesehatan dan pendidikan serta kompetensi Angkatan Kerja yang match dengan kebutuhan sektor swasta (user)			2.445.047.000,00	DINAS KESEHATAN
2.	**1.02.02**	**PROGRAM PEMENUHAN UPAYA KESEHATAN PERORANGAN DAN UPAYA KESEHATAN MASYARAKAT**	**Persentase Desa ODF (Open Defecation Free) Persentase Fasilitas Kesehatan tingkat pertama yang terakreditasi AKB (Angka Kematian Bayi) AKI (Angka Kematian Ibu) Persentase Balita Stunting Persentase penyehat tradisional yang memiliki STPT (Surat Terdaftar Penyehat Tradisional) Persentase pemenuhan kebutuhan sediaan kefarmasian sesuai perencanaan Persentase keluarga yang disurvei KS (Keluarga Sehat)**				**100 26 3,13 49,85 7,34 85 90 95 % % Per 1.000 Kelahiran Hidup Per 100.000 Kelahiran Hidup % % % %**	**100 26 3,13 49,85 7,34 85 90 95 % % Per 1.000 Kelahiran Hidup Per 100.000 Kelahiran Hidup % % % %**	**207.678.660.225,00**	**257.148.221.769,00**	**270.729.319.341,00**	**326.486.068.749,00**							**534.164.728.974,00**	
	1.02.02.2.01	Penyediaan Fasilitas Pelayanan Kesehatan untuk UKM dan UKP Kewenangan Daerah Kabupaten/Kota	*Persentase pemenuhan kebutuhan bahan habis pakai sesuai perencanaan Persentase Pemenuhan sarana, prasarana, dan peralatan kesehatan sesuai standar di Puskesmas (akumulasi 60 % sesuai ASPAK) Rasio Puskesmas terhadap Jumlah Penduduk*				1 : 62744 jumlah penduduk 82 % 90 %	1 : 62744 jumlah penduduk 82 % 90 %	48.963.426.445,00	101.823.037.007,00	104.468.985.638,00	55.505.559.193,00			Memperkuat pembangunan sumber daya manusia (SDM), sains, teknologi, pendidikan, kesehatan, prestasi olahraga, kesetaraan gender, serta penguatan peran perempuan, pemuda (generasi milenial dan generasi Z), dan penyandang disabilitas.	4. Penguatan Kapasitas SDM Berkarakter yang unggul utamanya bidang kesehatan dan pendidikan serta kompetensi Angkatan Kerja yang match dengan kebutuhan sektor swasta (user) 4. Penguatan Kapasitas SDM Berkarakter yang unggul utamanya bidang kesehatan dan pendidikan serta kompetensi Angkatan Kerja yang match dengan kebutuhan sektor swasta (user)	Masyarakat Kabupaten Sidoarjo		179.042.696.222,00	DINAS KESEHATAN
	1.02.02.2.01.0024	Pengelolaan Pelayanan Kesehatan Dasar Melalui Pendekatan Keluarga																		
			Jumlah Keluarga yang Sudah Dikunjungi dan Diintervensi Masalah Kesehatannya oleh Tenaga Kesehatan Puskesmas				1000 Keluarga	1000 Keluarga	5.400.000,00	30.000,00	30.000,00	-5.370.000,00	Kab. Sidoarjo, Porong, Kebonagung Kab. Sidoarjo, Porong, Kedungsolo Kab. Sidoarjo, Porong, Kesambi Kab. Sidoarjo, Porong, Kebakalan Kab. Sidoarjo, Porong, Lajuk Kab. Sidoarjo, Porong, Kedungboto Kab. Sidoarjo, Porong, Candipari Kab. Sidoarjo, Porong, Wunut Kab. Sidoarjo, Porong, Pesawahan	PENDAPATAN ASLI DAERAH (PAD)	Memperkuat pembangunan sumber daya manusia (SDM), sains, teknologi, pendidikan, kesehatan, prestasi olahraga, kesetaraan gender, serta penguatan peran perempuan, pemuda (generasi milenial dan generasi Z), dan penyandang disabilitas.	4. Penguatan Kapasitas SDM Berkarakter yang unggul utamanya bidang kesehatan dan pendidikan serta kompetensi Angkatan Kerja yang match dengan kebutuhan sektor swasta (user) 4. Penguatan Kapasitas SDM Berkarakter yang unggul utamanya bidang kesehatan dan pendidikan serta kompetensi Angkatan Kerja yang match dengan kebutuhan sektor swasta (user)			21.247.751,00	DINAS KESEHATAN
	1.02.02.2.02	Penyediaan Layanan Kesehatan untuk UKM dan UKP Rujukan Tingkat Daerah Kabupaten/Kota	*Angka keberhasilan pengobatan Tuberkulosis Persentase balita stunting yang ditangani (TB/U atau PB/U) Persentase Desa/Kelurahan UCI Persentase Desa ODF Persentase penyehat tradisional yang memiliki STPT (Surat Terdaftar Penyehat Tradisional) Persentase populasi usia 15-59 tahun yang dilakukan deteksi dini faktor risiko PTM Presentase penduduk yang mendapatkan Jaminan Kesehatan Presentase Puskesmas yang memiliki akreditasi minimal madya*				100 % 80 % 85 % >90 % 91 %	100 % 80 % 85 % 90 % 91 %	154.780.442.936,00	153.450.766.030,00	164.415.764.971,00	9.635.322.035,00			Memperkuat pembangunan sumber daya manusia (SDM), sains, teknologi, pendidikan, kesehatan, prestasi olahraga, kesetaraan gender, serta penguatan peran perempuan, pemuda (generasi milenial dan generasi Z), dan penyandang disabilitas.	4. Penguatan Kapasitas SDM Berkarakter yang unggul utamanya bidang kesehatan dan pendidikan serta kompetensi Angkatan Kerja yang match dengan kebutuhan sektor swasta (user) 4. Penguatan Kapasitas SDM Berkarakter yang unggul utamanya bidang kesehatan dan pendidikan serta kompetensi Angkatan Kerja yang match dengan kebutuhan sektor swasta (user)	Masyarakat Kabupaten Sidoarjo		344.684.566.539,00	DINAS KESEHATAN
	1.02.02.2.02.0001	Pengelolaan Pelayanan Kesehatan Ibu Hamil																		

NO	KODE	URUSAN / BIDANG URUSAN / PROGRAM / KEGIATAN / SUB KEGIATAN	INDIKATOR PROGRAM / KEGIATAN / SUB KEGIATAN	TARGET AKHIR PERIODE RENSTRA OPD	REALISASI CAPAIAN RENJA OPD TAHUN 2023	PRAKIRAAN CAPAIAN TARGET RENJA OPD TAHUN 2024	CAPAIAN KINERJA DAN KERANGKA PENDANAAN										KELOMPOK SASARAN	PRAKIRAAN MAJU RENCANA TAHUN 2026		PERANGKAT DAERAH PENANGGUNG JAWAB
							TARGET 2025		PAGU INDIKATIF (Rp)			Bertambah/Berkurang (10-12)	LOKASI	SUMBER DANA	PRIORITAS			TARGET	PAGU INDIKATIF (Rp)	
							SEBELUM	SESUDAH	RKPD 2025	APBD 2025	RKPD PERUBAHAN 2025				NASIONAL	DAERAH				
1	2	3	4	5	6	7	8	9	10	11	12	13	14	15	16	17	18	19	20	21
			Jumlah Ibu Hamil yang Mendapatkan Pelayanan Kesehatan Sesuai Standar				782 Orang	782 Orang	3.000.000,00	92.190.000,00	92.190.000,00	89.190.000,00	Kab. Sidoarjo, Porong, Kebonagung Kab. Sidoarjo, Porong, Kedungsolo Kab. Sidoarjo, Porong, Kesambi Kab. Sidoarjo, Porong, Kebakalan Kab. Sidoarjo, Porong, Lajuk Kab. Sidoarjo, Porong, Kedungboto Kab. Sidoarjo, Porong, Candipari Kab. Sidoarjo, Porong, Wunut Kab. Sidoarjo, Porong, Pesawahan	PENDAPATAN ASLI DAERAH (PAD) DAK NON FISIK-DANA BOK-BOK PUSKESMAS	Memperkuat pembangunan sumber daya manusia (SDM), sains, teknologi, pendidikan, kesehatan, prestasi olahraga, kesetaraan gender, serta penguatan peran perempuan, pemuda (generasi milenial dan generasi Z), dan penyandang disabilitas.	4. Penguatan Kapasitas SDM Berkarakter yang unggul utamanya bidang kesehatan dan pendidikan serta kompetensi Angkatan Kerja yang match dengan kebutuhan sektor swasta (user) 4. Penguatan Kapasitas SDM Berkarakter yang unggul utamanya bidang kesehatan dan pendidikan serta kompetensi Angkatan Kerja yang match dengan kebutuhan sektor swasta (user)			45.122.318,00	DINAS KESEHATAN
	1.02.02.2.02.0002	Pengelolaan Pelayanan Kesehatan Ibu Bersalin																		
			Jumlah Ibu Bersalin yang Mendapatkan Pelayanan Kesehatan Sesuai Standar				745 Orang	745 Orang	3.000.000,00	30.000,00	30.000,00	-2.970.000,00	Kab. Sidoarjo, Semua Kecamatan, Semua Kel/Desa Kab. Sidoarjo, Porong, Kebonagung Kab. Sidoarjo, Porong, Kedungsolo Kab. Sidoarjo, Porong, Kesambi Kab. Sidoarjo, Porong, Kebakalan Kab. Sidoarjo, Porong, Lajuk Kab. Sidoarjo, Porong, Kedungboto Kab. Sidoarjo, Porong, Candipari Kab. Sidoarjo, Porong, Wunut Kab. Sidoarjo, Porong, Pesawahan	PENDAPATAN ASLI DAERAH (PAD)	Memperkuat pembangunan sumber daya manusia (SDM), sains, teknologi, pendidikan, kesehatan, prestasi olahraga, kesetaraan gender, serta penguatan peran perempuan, pemuda (generasi milenial dan generasi Z), dan penyandang disabilitas.	4. Penguatan Kapasitas SDM Berkarakter yang unggul utamanya bidang kesehatan dan pendidikan serta kompetensi Angkatan Kerja yang match dengan kebutuhan sektor swasta (user) 4. Penguatan Kapasitas SDM Berkarakter yang unggul utamanya bidang kesehatan dan pendidikan serta kompetensi Angkatan Kerja yang match dengan kebutuhan sektor swasta (user)			8.802.901,00	DINAS KESEHATAN
	1.02.02.2.02.0003	Pengelolaan Pelayanan Kesehatan Bayi Baru Lahir																		
			Jumlah Bayi Baru Lahir yang Mendapatkan Pelayanan Kesehatan Sesuai Standar				711 Orang	711 Orang	3.000.000,00	30.000,00	30.000,00	-2.970.000,00	Kab. Sidoarjo, Porong, Kebonagung Kab. Sidoarjo, Porong, Kedungsolo Kab. Sidoarjo, Porong, Kesambi Kab. Sidoarjo, Porong, Kebakalan Kab. Sidoarjo, Porong, Lajuk Kab. Sidoarjo, Porong, Kedungboto Kab. Sidoarjo, Porong, Candipari Kab. Sidoarjo, Porong, Wunut Kab. Sidoarjo, Porong, Pesawahan	PENDAPATAN ASLI DAERAH (PAD)	Memperkuat pembangunan sumber daya manusia (SDM), sains, teknologi, pendidikan, kesehatan, prestasi olahraga, kesetaraan gender, serta penguatan peran perempuan, pemuda (generasi milenial dan generasi Z), dan penyandang disabilitas.	4. Penguatan Kapasitas SDM Berkarakter yang unggul utamanya bidang kesehatan dan pendidikan serta kompetensi Angkatan Kerja yang match dengan kebutuhan sektor swasta (user) 4. Penguatan Kapasitas SDM Berkarakter yang unggul utamanya bidang kesehatan dan pendidikan serta kompetensi Angkatan Kerja yang match dengan kebutuhan sektor swasta (user)			16.131.720,00	DINAS KESEHATAN
	1.02.02.2.02.0004	Pengelolaan Pelayanan Kesehatan Balita																		
			Jumlah Balita yang Mendapatkan Pelayanan Kesehatan Sesuai Standar				2961 Orang	2961 Orang	3.000.000,00	30.000,00	30.000,00	-2.970.000,00	Kab. Sidoarjo, Porong, Kebonagung Kab. Sidoarjo, Porong, Kedungsolo Kab. Sidoarjo, Porong, Kesambi Kab. Sidoarjo, Porong, Kebakalan Kab. Sidoarjo, Porong, Lajuk Kab. Sidoarjo, Porong, Kedungboto Kab. Sidoarjo, Porong, Candipari Kab. Sidoarjo, Porong, Wunut Kab. Sidoarjo, Porong, Pesawahan	PENDAPATAN ASLI DAERAH (PAD)	Memperkuat pembangunan sumber daya manusia (SDM), sains, teknologi, pendidikan, kesehatan, prestasi olahraga, kesetaraan gender, serta penguatan peran perempuan, pemuda (generasi milenial dan generasi Z), dan penyandang disabilitas.	4. Penguatan Kapasitas SDM Berkarakter yang unggul utamanya bidang kesehatan dan pendidikan serta kompetensi Angkatan Kerja yang match dengan kebutuhan sektor swasta (user) 4. Penguatan Kapasitas SDM Berkarakter yang unggul utamanya bidang kesehatan dan pendidikan serta kompetensi Angkatan Kerja yang match dengan kebutuhan sektor swasta (user)			84.321.985,00	DINAS KESEHATAN
	1.02.02.2.02.0005	Pengelolaan Pelayanan Kesehatan pada Usia Pendidikan Dasar																		
			Jumlah Anak Usia Pendidikan Dasar yang Mendapatkan Pelayanan Kesehatan Sesuai Standar				6994 Orang	6994 Orang	3.000.000,00	22.830.000,00	22.830.000,00	19.830.000,00	Kab. Sidoarjo, Porong, Kebonagung Kab. Sidoarjo, Porong, Kedungsolo Kab. Sidoarjo, Porong, Kesambi Kab. Sidoarjo, Porong, Kebakalan Kab. Sidoarjo, Porong, Lajuk Kab. Sidoarjo, Porong, Kedungboto Kab. Sidoarjo, Porong, Candipari Kab. Sidoarjo, Porong, Wunut Kab. Sidoarjo, Porong, Pesawahan	PENDAPATAN ASLI DAERAH (PAD) DAK NON FISIK-DANA BOK-BOK PUSKESMAS	Memperkuat pembangunan sumber daya manusia (SDM), sains, teknologi, pendidikan, kesehatan, prestasi olahraga, kesetaraan gender, serta penguatan peran perempuan, pemuda (generasi milenial dan generasi Z), dan penyandang disabilitas.	4. Penguatan Kapasitas SDM Berkarakter yang unggul utamanya bidang kesehatan dan pendidikan serta kompetensi Angkatan Kerja yang match dengan kebutuhan sektor swasta (user) 4. Penguatan Kapasitas SDM Berkarakter yang unggul utamanya bidang kesehatan dan pendidikan serta kompetensi Angkatan Kerja yang match dengan kebutuhan sektor swasta (user)			139.731.042,00	DINAS KESEHATAN
	1.02.02.2.02.0006	Pengelolaan Pelayanan Kesehatan pada Usia Produktif																		

NO	KODE	URUSAN / BIDANG URUSAN / PROGRAM / KEGIATAN / SUB KEGIATAN	INDIKATOR PROGRAM / KEGIATAN / SUB KEGIATAN	TARGET AKHIR PERIODE RENSTRA OPD	REALISASI CAPAIAN RENJA OPD TAHUN 2023	PRAKIRAAN CAPAIAN TARGET RENJA OPD TAHUN 2024	CAPAIAN KINERJA DAN KERANGKA PENDANAAN										KELOMPOK SASARAN	PRAKIRAAN MAJU RENCANA TAHUN 2026		PERANGKAT DAERAH PENANGGUNG JAWAB
							TARGET 2025		PAGU INDIKATIF (Rp)			Bertambah/Berkurang (10-12)	LOKASI	SUMBER DANA	PRIORITAS			TARGET	PAGU INDIKATIF (Rp)	
							SEBELUM	SESUDAH	RKPD 2025	APBD 2025	RKPD PERUBAHAN 2025				NASIONAL	DAERAH				
1	2	3	4	5	6	7	8	9	10	11	12	13	14	15	16	17	18	19	20	21
			Jumlah Penduduk Usia Produktif yang Mendapatkan Pelayanan Kesehatan Sesuai Standar				33216 Orang	33216 Orang	4.000.000,00	30.000,00	30.000,00	-3.970.000,00	Kab. Sidoarjo, Porong, Kebonagung Kab. Sidoarjo, Porong, Kedungsolo Kab. Sidoarjo, Porong, Kesambi Kab. Sidoarjo, Porong, Kebakalan Kab. Sidoarjo, Porong, Lajuk Kab. Sidoarjo, Porong, Kedungboto Kab. Sidoarjo, Porong, Candipari Kab. Sidoarjo, Porong, Wunut Kab. Sidoarjo, Porong, Pesawahan	PENDAPATAN ASLI DAERAH (PAD)	Memperkuat pembangunan sumber daya manusia (SDM), sains, teknologi, pendidikan, kesehatan, prestasi olahraga, kesetaraan gender, serta penguatan peran perempuan, pemuda (generasi milenial dan generasi Z), dan penyandang disabilitas.	4. Penguatan Kapasitas SDM Berkarakter yang unggul utamanya bidang kesehatan dan pendidikan serta kompetensi Angkatan Kerja yang match dengan kebutuhan sektor swasta (user) 4. Penguatan Kapasitas SDM Berkarakter yang unggul utamanya bidang kesehatan dan pendidikan serta kompetensi Angkatan Kerja yang match dengan kebutuhan sektor swasta (user)			718.740,00	DINAS KESEHATAN
	1.02.02.2.02.0007	Pengelolaan Pelayanan Kesehatan pada Usia Lanjut																		
			Jumlah Penduduk Usia Lanjut yang Mendapatkan Pelayanan Kesehatan Sesuai Standar				5030 Orang	5030 Orang	1.500.000,00	30.000,00	30.000,00	-1.470.000,00	Kab. Sidoarjo, Porong, Kebonagung Kab. Sidoarjo, Porong, Kedungsolo Kab. Sidoarjo, Porong, Kesambi Kab. Sidoarjo, Porong, Kebakalan Kab. Sidoarjo, Porong, Lajuk Kab. Sidoarjo, Porong, Kedungboto Kab. Sidoarjo, Porong, Candipari Kab. Sidoarjo, Porong, Wunut Kab. Sidoarjo, Porong, Pesawahan	PENDAPATAN ASLI DAERAH (PAD)	Memperkuat pembangunan sumber daya manusia (SDM), sains, teknologi, pendidikan, kesehatan, prestasi olahraga, kesetaraan gender, serta penguatan peran perempuan, pemuda (generasi milenial dan generasi Z), dan penyandang disabilitas.	4. Penguatan Kapasitas SDM Berkarakter yang unggul utamanya bidang kesehatan dan pendidikan serta kompetensi Angkatan Kerja yang match dengan kebutuhan sektor swasta (user) 4. Penguatan Kapasitas SDM Berkarakter yang unggul utamanya bidang kesehatan dan pendidikan serta kompetensi Angkatan Kerja yang match dengan kebutuhan sektor swasta (user)			43.607.303,00	DINAS KESEHATAN
	1.02.02.2.02.0010	Pengelolaan Pelayanan Kesehatan Orang dengan Gangguan Jiwa Berat																		
			Jumlah Orang yang Mendapatkan Pelayanan Kesehatan Orang dengan Gangguan Jiwa Berat Sesuai Standar				68 Orang	68 Orang	4.400.000,00	15.030.000,00	15.030.000,00	10.630.000,00	Kab. Sidoarjo, Porong, Kebonagung Kab. Sidoarjo, Porong, Kedungsolo Kab. Sidoarjo, Porong, Kesambi Kab. Sidoarjo, Porong, Kebakalan Kab. Sidoarjo, Porong, Lajuk Kab. Sidoarjo, Porong, Kedungboto Kab. Sidoarjo, Porong, Candipari Kab. Sidoarjo, Porong, Wunut Kab. Sidoarjo, Porong, Pesawahan	PENDAPATAN ASLI DAERAH (PAD) DAK NON FISIK-DANA BOK-BOK PUSKESMAS	Memperkuat pembangunan sumber daya manusia (SDM), sains, teknologi, pendidikan, kesehatan, prestasi olahraga, kesetaraan gender, serta penguatan peran perempuan, pemuda (generasi milenial dan generasi Z), dan penyandang disabilitas.	4. Penguatan Kapasitas SDM Berkarakter yang unggul utamanya bidang kesehatan dan pendidikan serta kompetensi Angkatan Kerja yang match dengan kebutuhan sektor swasta (user) 4. Penguatan Kapasitas SDM Berkarakter yang unggul utamanya bidang kesehatan dan pendidikan serta kompetensi Angkatan Kerja yang match dengan kebutuhan sektor swasta (user)			42.953.766,00	DINAS KESEHATAN
	1.02.02.2.02.0011	Pengelolaan Pelayanan Kesehatan Orang Terduga Tuberkulosis																		
			Jumlah Orang Terduga Menderita Tuberkulosis yang Mendapatkan Pelayanan Sesuai Standar				672 Orang	672 Orang	3.000.000,00	11.280.000,00	11.280.000,00	8.280.000,00	Kab. Sidoarjo, Porong, Kebonagung Kab. Sidoarjo, Porong, Kedungsolo Kab. Sidoarjo, Porong, Kesambi Kab. Sidoarjo, Porong, Kebakalan Kab. Sidoarjo, Porong, Lajuk Kab. Sidoarjo, Porong, Kedungboto Kab. Sidoarjo, Porong, Candipari Kab. Sidoarjo, Porong, Wunut Kab. Sidoarjo, Porong, Pesawahan	PENDAPATAN ASLI DAERAH (PAD) DAK NON FISIK-DANA BOK-BOK PUSKESMAS	Memperkuat pembangunan sumber daya manusia (SDM), sains, teknologi, pendidikan, kesehatan, prestasi olahraga, kesetaraan gender, serta penguatan peran perempuan, pemuda (generasi milenial dan generasi Z), dan penyandang disabilitas.	4. Penguatan Kapasitas SDM Berkarakter yang unggul utamanya bidang kesehatan dan pendidikan serta kompetensi Angkatan Kerja yang match dengan kebutuhan sektor swasta (user) 4. Penguatan Kapasitas SDM Berkarakter yang unggul utamanya bidang kesehatan dan pendidikan serta kompetensi Angkatan Kerja yang match dengan kebutuhan sektor swasta (user)			1.677.060,00	DINAS KESEHATAN
	1.02.02.2.02.0012	Pengelolaan Pelayanan Kesehatan Orang dengan Risiko Terinfeksi HIV																		
			Jumlah Orang Terduga Menderita HIV yang Mendapatkan Pelayanan Sesuai Standar				888 Orang	888 Orang	3.000.000,00	30.000,00	30.000,00	-2.970.000,00	Kab. Sidoarjo, Porong, Kebonagung Kab. Sidoarjo, Porong, Kedungsolo Kab. Sidoarjo, Porong, Kesambi Kab. Sidoarjo, Porong, Kebakalan Kab. Sidoarjo, Porong, Lajuk Kab. Sidoarjo, Porong, Kedungboto Kab. Sidoarjo, Porong, Candipari Kab. Sidoarjo, Porong, Wunut Kab. Sidoarjo, Porong, Pesawahan	PENDAPATAN ASLI DAERAH (PAD)	Memperkuat pembangunan sumber daya manusia (SDM), sains, teknologi, pendidikan, kesehatan, prestasi olahraga, kesetaraan gender, serta penguatan peran perempuan, pemuda (generasi milenial dan generasi Z), dan penyandang disabilitas.	4. Penguatan Kapasitas SDM Berkarakter yang unggul utamanya bidang kesehatan dan pendidikan serta kompetensi Angkatan Kerja yang match dengan kebutuhan sektor swasta (user) 4. Penguatan Kapasitas SDM Berkarakter yang unggul utamanya bidang kesehatan dan pendidikan serta kompetensi Angkatan Kerja yang match dengan kebutuhan sektor swasta (user)			9.503.340,00	DINAS KESEHATAN
	1.02.02.2.02.0014	Pengelolaan Pelayanan Kesehatan bagi Penduduk Terdampak Krisis Kesehatan Akibat Bencana dan/atau Berpotensi Bencana																		

NO	KODE	URUSAN / BIDANG URUSAN / PROGRAM / KEGIATAN / SUB KEGIATAN	INDIKATOR PROGRAM / KEGIATAN / SUB KEGIATAN	TARGET AKHIR PERIODE RENSTRA OPD	REALISASI CAPAIAN RENJA OPD TAHUN 2023	PRAKIRAAN CAPAIAN TARGET RENJA OPD TAHUN 2024	CAPAIAN KINERJA DAN KERANGKA PENDANAAN										KELOMPOK SASARAN	PRAKIRAAN MAJU RENCANA TAHUN 2026		PERANGKAT DAERAH PENANGGUNG JAWAB
							TARGET 2025		PAGU INDIKATIF (Rp)			Bertambah/Berkurang (10-12)	LOKASI	SUMBER DANA	PRIORITAS			TARGET	PAGU INDIKATIF (Rp)	
							SEBELUM	SESUDAH	RKPD 2025	APBD 2025	RKPD PERUBAHAN 2025				NASIONAL	DAERAH				
1	2	3	4	5	6	7	8	9	10	11	12	13	14	15	16	17	18	19	20	21
			Jumlah Dokumen Hasil Pengelolaan Pelayanan Kesehatan bagi Penduduk Terdampak Krisis Kesehatan Akibat Bencana dan/atau Berpotensi Bencana Sesuai Standar				1 Dokumen	1 Dokumen	3.000.000,00	30.000,00	30.000,00	-2.970.000,00	Kab. Sidoarjo, Porong, Kebonagung Kab. Sidoarjo, Porong, Kedungsolo Kab. Sidoarjo, Porong, Kesambi Kab. Sidoarjo, Porong, Kebakalan Kab. Sidoarjo, Porong, Lajuk Kab. Sidoarjo, Porong, Kedungboto Kab. Sidoarjo, Porong, Candipari Kab. Sidoarjo, Porong, Wunut Kab. Sidoarjo, Porong, Pesawahan	PENDAPATAN ASLI DAERAH (PAD)	Memperkuat pembangunan sumber daya manusia (SDM), sains, teknologi, pendidikan, kesehatan, prestasi olahraga, kesetaraan gender, serta penguatan peran perempuan, pemuda (generasi milenial dan generasi Z), dan penyandang disabilitas.	4. Penguatan Kapasitas SDM Berkarakter yang unggul utamanya bidang kesehatan dan pendidikan serta kompetensi Angkatan Kerja yang match dengan kebutuhan sektor swasta (user) 4. Penguatan Kapasitas SDM Berkarakter yang unggul utamanya bidang kesehatan dan pendidikan serta kompetensi Angkatan Kerja yang match dengan kebutuhan sektor swasta (user)			958.720,00	DINAS KESEHATAN
	1.02.02.2.02.0015	Pengelolaan Pelayanan Kesehatan Gizi Masyarakat																		
			Jumlah Dokumen Hasil Pengelolaan Pelayanan Kesehatan Gizi Masyarakat				9 Dokumen	9 Dokumen	3.000.000,00	113.223.000,00	113.223.000,00	110.223.000,00	Kab. Sidoarjo, Porong, Kebonagung Kab. Sidoarjo, Porong, Kedungsolo Kab. Sidoarjo, Porong, Kesambi Kab. Sidoarjo, Porong, Kebakalan Kab. Sidoarjo, Porong, Lajuk Kab. Sidoarjo, Porong, Kedungboto Kab. Sidoarjo, Porong, Candipari Kab. Sidoarjo, Porong, Wunut Kab. Sidoarjo, Porong, Pesawahan	PENDAPATAN ASLI DAERAH (PAD) DAK NON FISIK-DANA BOK-BOK PUSKESMAS	Memperkuat pembangunan sumber daya manusia (SDM), sains, teknologi, pendidikan, kesehatan, prestasi olahraga, kesetaraan gender, serta penguatan peran perempuan, pemuda (generasi milenial dan generasi Z), dan penyandang disabilitas.	4. Penguatan Kapasitas SDM Berkarakter yang unggul utamanya bidang kesehatan dan pendidikan serta kompetensi Angkatan Kerja yang match dengan kebutuhan sektor swasta (user) 4. Penguatan Kapasitas SDM Berkarakter yang unggul utamanya bidang kesehatan dan pendidikan serta kompetensi Angkatan Kerja yang match dengan kebutuhan sektor swasta (user)			39.047.430,00	DINAS KESEHATAN
	1.02.02.2.02.0016	Pengelolaan Pelayanan Kesehatan Kerja dan Olahraga																		
			Jumlah Dokumen Hasil Pengelolaan Pelayanan Kesehatan Kerja dan Olahraga				7 Dokumen	7 Dokumen	13.075.000,00	2.030.000,00	2.030.000,00	-11.045.000,00	Kab. Sidoarjo, Porong, Kebonagung Kab. Sidoarjo, Porong, Kedungsolo Kab. Sidoarjo, Porong, Kesambi Kab. Sidoarjo, Porong, Kebakalan Kab. Sidoarjo, Porong, Lajuk Kab. Sidoarjo, Porong, Kedungboto Kab. Sidoarjo, Porong, Candipari Kab. Sidoarjo, Porong, Wunut Kab. Sidoarjo, Porong, Pesawahan	PENDAPATAN ASLI DAERAH (PAD) DAK NON FISIK-DANA BOK-BOK PUSKESMAS	Memperkuat pembangunan sumber daya manusia (SDM), sains, teknologi, pendidikan, kesehatan, prestasi olahraga, kesetaraan gender, serta penguatan peran perempuan, pemuda (generasi milenial dan generasi Z), dan penyandang disabilitas.	4. Penguatan Kapasitas SDM Berkarakter yang unggul utamanya bidang kesehatan dan pendidikan serta kompetensi Angkatan Kerja yang match dengan kebutuhan sektor swasta (user) 4. Penguatan Kapasitas SDM Berkarakter yang unggul utamanya bidang kesehatan dan pendidikan serta kompetensi Angkatan Kerja yang match dengan kebutuhan sektor swasta (user)			21.602.130,00	DINAS KESEHATAN
	1.02.02.2.02.0017	Pengelolaan Pelayanan Kesehatan Lingkungan																		
			Jumlah Dokumen Hasil Pengelolaan Pelayanan Kesehatan Lingkungan				6 Dokumen	6 Dokumen	37.900.000,00	15.130.000,00	15.130.000,00	-22.770.000,00	Kab. Sidoarjo, Porong, Kebonagung Kab. Sidoarjo, Porong, Kedungsolo Kab. Sidoarjo, Porong, Kesambi Kab. Sidoarjo, Porong, Kebakalan Kab. Sidoarjo, Porong, Lajuk Kab. Sidoarjo, Porong, Kedungboto Kab. Sidoarjo, Porong, Candipari Kab. Sidoarjo, Porong, Wunut Kab. Sidoarjo, Porong, Pesawahan	PENDAPATAN ASLI DAERAH (PAD) DAK NON FISIK-DANA BOK-BOK PUSKESMAS	Memperkuat pembangunan sumber daya manusia (SDM), sains, teknologi, pendidikan, kesehatan, prestasi olahraga, kesetaraan gender, serta penguatan peran perempuan, pemuda (generasi milenial dan generasi Z), dan penyandang disabilitas.	4. Penguatan Kapasitas SDM Berkarakter yang unggul utamanya bidang kesehatan dan pendidikan serta kompetensi Angkatan Kerja yang match dengan kebutuhan sektor swasta (user) 4. Penguatan Kapasitas SDM Berkarakter yang unggul utamanya bidang kesehatan dan pendidikan serta kompetensi Angkatan Kerja yang match dengan kebutuhan sektor swasta (user)			127.547.414,00	DINAS KESEHATAN
	1.02.02.2.02.0018	Pengelolaan Pelayanan Promosi Kesehatan																		
			Jumlah Dokumen Hasil Pengelolaan Pelayanan Promosi Kesehatan				3 Dokumen	3 Dokumen	24.300.000,00	30.000,00	30.000,00	-24.270.000,00	Kab. Sidoarjo, Porong, Kebonagung Kab. Sidoarjo, Porong, Kedungsolo Kab. Sidoarjo, Porong, Kesambi Kab. Sidoarjo, Porong, Kebakalan Kab. Sidoarjo, Porong, Lajuk Kab. Sidoarjo, Porong, Kedungboto Kab. Sidoarjo, Porong, Candipari Kab. Sidoarjo, Porong, Wunut Kab. Sidoarjo, Porong, Pesawahan	PENDAPATAN ASLI DAERAH (PAD)	Memperkuat pembangunan sumber daya manusia (SDM), sains, teknologi, pendidikan, kesehatan, prestasi olahraga, kesetaraan gender, serta penguatan peran perempuan, pemuda (generasi milenial dan generasi Z), dan penyandang disabilitas.	4. Penguatan Kapasitas SDM Berkarakter yang unggul utamanya bidang kesehatan dan pendidikan serta kompetensi Angkatan Kerja yang match dengan kebutuhan sektor swasta (user) 4. Penguatan Kapasitas SDM Berkarakter yang unggul utamanya bidang kesehatan dan pendidikan serta kompetensi Angkatan Kerja yang match dengan kebutuhan sektor swasta (user)			156.012.260,00	DINAS KESEHATAN
	1.02.02.2.02.0019	Pengelolaan Pelayanan Kesehatan Tradisional, Akupuntur, Asuhan Mandiri, dan Tradisional Lainnya																		

NO	KODE	URUSAN / BIDANG URUSAN / PROGRAM / KEGIATAN / SUB KEGIATAN	INDIKATOR PROGRAM / KEGIATAN / SUB KEGIATAN	TARGET AKHIR PERIODE RENSTRA OPD	REALISASI CAPAIAN RENJA OPD TAHUN 2023	PRAKIRAAN CAPAIAN TARGET RENJA OPD TAHUN 2024	CAPAIAN KINERJA DAN KERANGKA PENDANAAN										KELOMPOK SASARAN	PRAKIRAAN MAJU RENCANA TAHUN 2026		PERANGKAT DAERAH PENANGGUNG JAWAB
							TARGET 2025		PAGU INDIKATIF (Rp)			Bertambah/Berkurang (10-12)	LOKASI	SUMBER DANA	PRIORITAS			TARGET	PAGU INDIKATIF (Rp)	
							SEBELUM	SESUDAH	RKPD 2025	APBD 2025	RKPD PERUBAHAN 2025				NASIONAL	DAERAH				
1	2	3	4	5	6	7	8	9	10	11	12	13	14	15	16	17	18	19	20	21
			Jumlah Dokumen Hasil Pengelolaan Pelayanan Kesehatan Tradisional, Akupuntur, Asuhan Mandiri dan Tradisional Lainnya				12 Dokumen	12 Dokumen	1.400.000,00	30.000,00	30.000,00	-1.370.000,00	Kab. Sidoarjo, Porong, Kebonagung Kab. Sidoarjo, Porong, Kedungsolo Kab. Sidoarjo, Porong, Kesambi Kab. Sidoarjo, Porong, Kebakalan Kab. Sidoarjo, Porong, Lajuk Kab. Sidoarjo, Porong, Kedungboto Kab. Sidoarjo, Porong, Candipari Kab. Sidoarjo, Porong, Wunut Kab. Sidoarjo, Porong, Pesawahan	PENDAPATAN ASLI DAERAH (PAD)	Memperkuat pembangunan sumber daya manusia (SDM), sains, teknologi, pendidikan, kesehatan, prestasi olahraga, kesetaraan gender, serta penguatan peran perempuan, pemuda (generasi milenial dan generasi Z), dan penyandang disabilitas.	4. Penguatan Kapasitas SDM Berkarakter yang unggul utamanya bidang kesehatan dan pendidikan serta kompetensi Angkatan Kerja yang match dengan kebutuhan sektor swasta (user) 4. Penguatan Kapasitas SDM Berkarakter yang unggul utamanya bidang kesehatan dan pendidikan serta kompetensi Angkatan Kerja yang match dengan kebutuhan sektor swasta (user)			72.874.260,00	DINAS KESEHATAN
	1.02.02.2.02.0020	Pengelolaan Surveilans Kesehatan																		
			Jumlah Dokumen Hasil Pengelolaan Surveilans Kesehatan				87 Dokumen	87 Dokumen	2.475.000,00	22.630.000,00	22.630.000,00	20.155.000,00	Kab. Sidoarjo, Porong, Kebonagung Kab. Sidoarjo, Porong, Kedungsolo Kab. Sidoarjo, Porong, Kesambi Kab. Sidoarjo, Porong, Kebakalan Kab. Sidoarjo, Porong, Lajuk Kab. Sidoarjo, Porong, Kedungboto Kab. Sidoarjo, Porong, Candipari Kab. Sidoarjo, Porong, Wunut Kab. Sidoarjo, Porong, Pesawahan	PENDAPATAN ASLI DAERAH (PAD) DAK NON FISIK-DANA BOK-BOK PUSKESMAS	Memperkuat pembangunan sumber daya manusia (SDM), sains, teknologi, pendidikan, kesehatan, prestasi olahraga, kesetaraan gender, serta penguatan peran perempuan, pemuda (generasi milenial dan generasi Z), dan penyandang disabilitas.	4. Penguatan Kapasitas SDM Berkarakter yang unggul utamanya bidang kesehatan dan pendidikan serta kompetensi Angkatan Kerja yang match dengan kebutuhan sektor swasta (user) 4. Penguatan Kapasitas SDM Berkarakter yang unggul utamanya bidang kesehatan dan pendidikan serta kompetensi Angkatan Kerja yang match dengan kebutuhan sektor swasta (user)			11.621.294,00	DINAS KESEHATAN
	1.02.02.2.02.0021	Pengelolaan Pelayanan Kesehatan Orang dengan Masalah Kesehatan Jiwa (ODMK)																		
			Jumlah Orang dengan Masalah Kejiwaan (ODMK) yang Mendapatkan Pelayanan Kesehatan				93 Orang	93 Orang	3.000.000,00	7.230.000,00	7.230.000,00	4.230.000,00	Kab. Sidoarjo, Porong, Kebonagung Kab. Sidoarjo, Porong, Kedungsolo Kab. Sidoarjo, Porong, Kesambi Kab. Sidoarjo, Porong, Kebakalan Kab. Sidoarjo, Porong, Lajuk Kab. Sidoarjo, Porong, Kedungboto Kab. Sidoarjo, Porong, Candipari Kab. Sidoarjo, Porong, Wunut Kab. Sidoarjo, Porong, Pesawahan	PENDAPATAN ASLI DAERAH (PAD) DAK NON FISIK-DANA BOK-BOK PUSKESMAS	Memperkuat pembangunan sumber daya manusia (SDM), sains, teknologi, pendidikan, kesehatan, prestasi olahraga, kesetaraan gender, serta penguatan peran perempuan, pemuda (generasi milenial dan generasi Z), dan penyandang disabilitas.	4. Penguatan Kapasitas SDM Berkarakter yang unggul utamanya bidang kesehatan dan pendidikan serta kompetensi Angkatan Kerja yang match dengan kebutuhan sektor swasta (user) 4. Penguatan Kapasitas SDM Berkarakter yang unggul utamanya bidang kesehatan dan pendidikan serta kompetensi Angkatan Kerja yang match dengan kebutuhan sektor swasta (user)			9.699.663,00	DINAS KESEHATAN
	1.02.02.2.02.0022	Pengelolaan Pelayanan Kesehatan Jiwa dan NAPZA																		
			Jumlah Penyalahguna NAPZA yang Mendapatkan Pelayanan Kesehatan				3 Orang	3 Orang	3.200.000,00	30.000,00	30.000,00	-3.170.000,00	Kab. Sidoarjo, Porong, Kebonagung Kab. Sidoarjo, Porong, Kedungsolo Kab. Sidoarjo, Porong, Kesambi Kab. Sidoarjo, Porong, Kebakalan Kab. Sidoarjo, Porong, Lajuk Kab. Sidoarjo, Porong, Kedungboto Kab. Sidoarjo, Porong, Candipari Kab. Sidoarjo, Porong, Wunut Kab. Sidoarjo, Porong, Pesawahan	PENDAPATAN ASLI DAERAH (PAD)	Memperkuat pembangunan sumber daya manusia (SDM), sains, teknologi, pendidikan, kesehatan, prestasi olahraga, kesetaraan gender, serta penguatan peran perempuan, pemuda (generasi milenial dan generasi Z), dan penyandang disabilitas.	4. Penguatan Kapasitas SDM Berkarakter yang unggul utamanya bidang kesehatan dan pendidikan serta kompetensi Angkatan Kerja yang match dengan kebutuhan sektor swasta (user) 4. Penguatan Kapasitas SDM Berkarakter yang unggul utamanya bidang kesehatan dan pendidikan serta kompetensi Angkatan Kerja yang match dengan kebutuhan sektor swasta (user)			4.026.275,00	DINAS KESEHATAN
	1.02.02.2.02.0024	Pengelolaan Upaya Pengurangan Risiko Krisis Kesehatan dan Pasca Krisis Kesehatan																		
			Jumlah Dokumen Hasil Pengelolaan Upaya Pengurangan Risiko Krisis Kesehatan dan Pasca Krisis Kesehatan				1 Dokumen	1 Dokumen	3.000.000,00	30.000,00	30.000,00	-2.970.000,00	Kab. Sidoarjo, Porong, Kebonagung Kab. Sidoarjo, Porong, Kedungsolo Kab. Sidoarjo, Porong, Kesambi Kab. Sidoarjo, Porong, Kebakalan Kab. Sidoarjo, Porong, Lajuk Kab. Sidoarjo, Porong, Kedungboto Kab. Sidoarjo, Porong, Candipari Kab. Sidoarjo, Porong, Wunut Kab. Sidoarjo, Porong, Pesawahan	PENDAPATAN ASLI DAERAH (PAD)	Memperkuat pembangunan sumber daya manusia (SDM), sains, teknologi, pendidikan, kesehatan, prestasi olahraga, kesetaraan gender, serta penguatan peran perempuan, pemuda (generasi milenial dan generasi Z), dan penyandang disabilitas.	4. Penguatan Kapasitas SDM Berkarakter yang unggul utamanya bidang kesehatan dan pendidikan serta kompetensi Angkatan Kerja yang match dengan kebutuhan sektor swasta (user) 4. Penguatan Kapasitas SDM Berkarakter yang unggul utamanya bidang kesehatan dan pendidikan serta kompetensi Angkatan Kerja yang match dengan kebutuhan sektor swasta (user)			3.513.840,00	DINAS KESEHATAN
	1.02.02.2.02.0025	Pelayanan Kesehatan Penyakit Menular dan Tidak Menular																		

NO	KODE	URUSAN / BIDANG URUSAN / PROGRAM / KEGIATAN / SUB KEGIATAN	INDIKATOR PROGRAM / KEGIATAN / SUB KEGIATAN	TARGET AKHIR PERIODE RENSTRA OPD	REALISASI CAPAIAN RENJA OPD TAHUN 2023	PRAKIRAAN CAPAIAN TARGET RENJA OPD TAHUN 2024	CAPAIAN KINERJA DAN KERANGKA PENDANAAN										KELOMPOK SASARAN	PRAKIRAAN MAJU RENCANA TAHUN 2026		PERANGKAT DAERAH PENANGGUNG JAWAB
							TARGET 2025		PAGU INDIKATIF (Rp)			Bertambah/Berkurang (10-12)	LOKASI	SUMBER DANA	PRIORITAS			TARGET	PAGU INDIKATIF (Rp)	
							SEBELUM	SESUDAH	RKPD 2025	APBD 2025	RKPD PERUBAHAN 2025				NASIONAL	DAERAH				
1	2	3	4	5	6	7	8	9	10	11	12	13	14	15	16	17	18	19	20	21
			Jumlah Dokumen Hasil Pelayanan Kesehatan Penyakit Menular dan Tidak Menular				156 Dokumen	156 Dokumen	3.000.000,00	89.249.000,00	89.249.000,00	86.249.000,00	Kab. Sidoarjo, Porong, Kebonagung Kab. Sidoarjo, Porong, Kedungsolo Kab. Sidoarjo, Porong, Kesambi Kab. Sidoarjo, Porong, Kebakalan Kab. Sidoarjo, Porong, Lajuk Kab. Sidoarjo, Porong, Kedungboto Kab. Sidoarjo, Porong, Candipari Kab. Sidoarjo, Porong, Wunut Kab. Sidoarjo, Porong, Pesawahan	PENDAPATAN ASLI DAERAH (PAD) DAK NON FISIK-DANA BOK-BOK PUSKESMAS	Memperkuat pembangunan sumber daya manusia (SDM), sains, teknologi, pendidikan, kesehatan, prestasi olahraga, kesetaraan gender, serta penguatan peran perempuan, pemuda (generasi milenial dan generasi Z), dan penyandang disabilitas.	4. Penguatan Kapasitas SDM Berkarakter yang unggul utamanya bidang kesehatan dan pendidikan serta kompetensi Angkatan Kerja yang match dengan kebutuhan sektor swasta (user) 4. Penguatan Kapasitas SDM Berkarakter yang unggul utamanya bidang kesehatan dan pendidikan serta kompetensi Angkatan Kerja yang match dengan kebutuhan sektor swasta (user)			179.301.672,00	DINAS KESEHATAN
	1.02.02.2.02.0027	Deteksi Dini Penyalahgunaan NAPZA di Fasyankes dan Sekolah																		
			Jumlah Orang yang Menerima Layanan Deteksi Dini Penyalahgunaan NAPZA di Fasilitas Pelayanan Kesehatan (Fasyankes) dan Sekolah				28 Orang	28 Orang	3.000.000,00	30.000,00	30.000,00	-2.970.000,00	Kab. Sidoarjo, Porong, Kebonagung Kab. Sidoarjo, Porong, Kedungsolo Kab. Sidoarjo, Porong, Kesambi Kab. Sidoarjo, Porong, Kebakalan Kab. Sidoarjo, Porong, Lajuk Kab. Sidoarjo, Porong, Kedungboto Kab. Sidoarjo, Porong, Candipari Kab. Sidoarjo, Porong, Wunut Kab. Sidoarjo, Porong, Pesawahan	PENDAPATAN ASLI DAERAH (PAD)	Memperkuat pembangunan sumber daya manusia (SDM), sains, teknologi, pendidikan, kesehatan, prestasi olahraga, kesetaraan gender, serta penguatan peran perempuan, pemuda (generasi milenial dan generasi Z), dan penyandang disabilitas.	4. Penguatan Kapasitas SDM Berkarakter yang unggul utamanya bidang kesehatan dan pendidikan serta kompetensi Angkatan Kerja yang match dengan kebutuhan sektor swasta (user) 4. Penguatan Kapasitas SDM Berkarakter yang unggul utamanya bidang kesehatan dan pendidikan serta kompetensi Angkatan Kerja yang match dengan kebutuhan sektor swasta (user)			2.475.660,00	DINAS KESEHATAN
	1.02.02.2.02.0033	Operasional Pelayanan Puskesmas																		
			Jumlah Dokumen Operasional Pelayanan Puskesmas				12 Dokumen	12 Dokumen	535.300.000,00	660.727.223,00	660.727.223,00	125.427.223,00	Kab. Sidoarjo, Porong, Kebonagung Kab. Sidoarjo, Porong, Kedungsolo Kab. Sidoarjo, Porong, Kesambi Kab. Sidoarjo, Porong, Kebakalan Kab. Sidoarjo, Porong, Lajuk Kab. Sidoarjo, Porong, Kedungboto Kab. Sidoarjo, Porong, Candipari Kab. Sidoarjo, Porong, Wunut Kab. Sidoarjo, Porong, Pesawahan	PENDAPATAN ASLI DAERAH (PAD) DAK NON FISIK-DANA BOK-BOK PUSKESMAS	Memperkuat pembangunan sumber daya manusia (SDM), sains, teknologi, pendidikan, kesehatan, prestasi olahraga, kesetaraan gender, serta penguatan peran perempuan, pemuda (generasi milenial dan generasi Z), dan penyandang disabilitas.	4. Penguatan Kapasitas SDM Berkarakter yang unggul utamanya bidang kesehatan dan pendidikan serta kompetensi Angkatan Kerja yang match dengan kebutuhan sektor swasta (user) 4. Penguatan Kapasitas SDM Berkarakter yang unggul utamanya bidang kesehatan dan pendidikan serta kompetensi Angkatan Kerja yang match dengan kebutuhan sektor swasta (user)			1.553.662.381,00	DINAS KESEHATAN
	1.02.02.2.02.0034	Operasional Pelayanan Fasilitas Kesehatan Lainnya																		
			Jumlah Dokumen Operasional Pelayanan Fasilitas Kesehatan Lainnya				1 Dokumen	1 Dokumen	3.000.000,00	4.594.000,00	4.594.000,00	1.594.000,00	Kab. Sidoarjo, Porong, Kebonagung Kab. Sidoarjo, Porong, Kedungsolo Kab. Sidoarjo, Porong, Kesambi Kab. Sidoarjo, Porong, Kebakalan Kab. Sidoarjo, Porong, Lajuk Kab. Sidoarjo, Porong, Kedungboto Kab. Sidoarjo, Porong, Candipari Kab. Sidoarjo, Porong, Wunut Kab. Sidoarjo, Porong, Pesawahan	PENDAPATAN ASLI DAERAH (PAD) DAK NON FISIK-DANA BOK-BOK PUSKESMAS	Memperkuat pembangunan sumber daya manusia (SDM), sains, teknologi, pendidikan, kesehatan, prestasi olahraga, kesetaraan gender, serta penguatan peran perempuan, pemuda (generasi milenial dan generasi Z), dan penyandang disabilitas.	4. Penguatan Kapasitas SDM Berkarakter yang unggul utamanya bidang kesehatan dan pendidikan serta kompetensi Angkatan Kerja yang match dengan kebutuhan sektor swasta (user) 4. Penguatan Kapasitas SDM Berkarakter yang unggul utamanya bidang kesehatan dan pendidikan serta kompetensi Angkatan Kerja yang match dengan kebutuhan sektor swasta (user)			2.589.400,00	DINAS KESEHATAN
	1.02.02.2.02.0035	Pelaksanaan Akreditasi Fasilitas Kesehatan di Kabupaten/Kota																		
			Jumlah Fasilitas Kesehatan yang Terakreditasi di Kabupaten/Kota				1 Unit	1 Unit	3.000.000,00	30.000,00	30.000,00	-2.970.000,00	Kab. Sidoarjo, Porong, Kebonagung Kab. Sidoarjo, Porong, Kedungsolo Kab. Sidoarjo, Porong, Kesambi Kab. Sidoarjo, Porong, Kebakalan Kab. Sidoarjo, Porong, Lajuk Kab. Sidoarjo, Porong, Kedungboto Kab. Sidoarjo, Porong, Candipari Kab. Sidoarjo, Porong, Wunut Kab. Sidoarjo, Porong, Pesawahan	PENDAPATAN ASLI DAERAH (PAD)	Memperkuat pembangunan sumber daya manusia (SDM), sains, teknologi, pendidikan, kesehatan, prestasi olahraga, kesetaraan gender, serta penguatan peran perempuan, pemuda (generasi milenial dan generasi Z), dan penyandang disabilitas.	4. Penguatan Kapasitas SDM Berkarakter yang unggul utamanya bidang kesehatan dan pendidikan serta kompetensi Angkatan Kerja yang match dengan kebutuhan sektor swasta (user) 4. Penguatan Kapasitas SDM Berkarakter yang unggul utamanya bidang kesehatan dan pendidikan serta kompetensi Angkatan Kerja yang match dengan kebutuhan sektor swasta (user)			12.444.850,00	DINAS KESEHATAN
	1.02.02.2.02.0036	Investigasi Awal Kejadian Tidak Diharapkan (Kejadian Ikutan Pasca Imunisasi dan Pemberian Obat Massal)																		

NO	KODE	URUSAN / BIDANG URUSAN / PROGRAM / KEGIATAN / SUB KEGIATAN	INDIKATOR PROGRAM / KEGIATAN / SUB KEGIATAN	TARGET AKHIR PERIODE RENSTRA OPD	REALISASI CAPAIAN RENJA OPD TAHUN 2023	PRAKIRAAN CAPAIAN TARGET RENJA OPD TAHUN 2024	CAPAIAN KINERJA DAN KERANGKA PENDANAAN										KELOMPOK SASARAN	PRAKIRAAN MAJU RENCANA TAHUN 2026		PERANGKAT DAERAH PENANGGUNG JAWAB
							TARGET 2025		PAGU INDIKATIF (Rp)			Bertambah/Berkurang (10-12)	LOKASI	SUMBER DANA	PRIORITAS			TARGET	PAGU INDIKATIF (Rp)	
							SEBELUM	SESUDAH	RKPD 2025	APBD 2025	RKPD PERUBAHAN 2025				NASIONAL	DAERAH				
1	2	3	4	5	6	7	8	9	10	11	12	13	14	15	16	17	18	19	20	21
			Jumlah Laporan Hasil Investigasi Awal Kejadian Tidak Diharapkan (Kejadian Ikutan Pasca Imunisasi dan Pemberian Obat Massal)				12 Laporan	12 Laporan	3.000.000,00	30.000,00	30.000,00	-2.970.000,00	Kab. Sidoarjo, Porong, Kebonagung Kab. Sidoarjo, Porong, Kedungsolo Kab. Sidoarjo, Porong, Kesambi Kab. Sidoarjo, Porong, Kebakalan Kab. Sidoarjo, Porong, Lajuk Kab. Sidoarjo, Porong, Kedungboto Kab. Sidoarjo, Porong, Candipari Kab. Sidoarjo, Porong, Wunut Kab. Sidoarjo, Porong, Pesawahan	PENDAPATAN ASLI DAERAH (PAD)	Memperkuat pembangunan sumber daya manusia (SDM), sains, teknologi, pendidikan, kesehatan, prestasi olahraga, kesetaraan gender, serta penguatan peran perempuan, pemuda (generasi milenial dan generasi Z), dan penyandang disabilitas.	4. Penguatan Kapasitas SDM Berkarakter yang unggul utamanya bidang kesehatan dan pendidikan serta kompetensi Angkatan Kerja yang match dengan kebutuhan sektor swasta (user) 4. Penguatan Kapasitas SDM Berkarakter yang unggul utamanya bidang kesehatan dan pendidikan serta kompetensi Angkatan Kerja yang match dengan kebutuhan sektor swasta (user)			14.734.170,00	DINAS KESEHATAN
	1.02.02.2.02.0037	Pelaksanaan Kewaspadaan Dini dan Respon Wabah																		
			Jumlah Dokumen Hasil Pelaksanaan Kewaspadaan Dini dan Respon Wabah				51 Dokumen	51 Dokumen	3.000.000,00	30.000,00	30.000,00	-2.970.000,00	Kab. Sidoarjo, Porong, Kebonagung Kab. Sidoarjo, Porong, Kedungsolo Kab. Sidoarjo, Porong, Kesambi Kab. Sidoarjo, Porong, Kebakalan Kab. Sidoarjo, Porong, Lajuk Kab. Sidoarjo, Porong, Kedungboto Kab. Sidoarjo, Porong, Candipari Kab. Sidoarjo, Porong, Wunut Kab. Sidoarjo, Porong, Pesawahan	PENDAPATAN ASLI DAERAH (PAD)	Memperkuat pembangunan sumber daya manusia (SDM), sains, teknologi, pendidikan, kesehatan, prestasi olahraga, kesetaraan gender, serta penguatan peran perempuan, pemuda (generasi milenial dan generasi Z), dan penyandang disabilitas.	4. Penguatan Kapasitas SDM Berkarakter yang unggul utamanya bidang kesehatan dan pendidikan serta kompetensi Angkatan Kerja yang match dengan kebutuhan sektor swasta (user) 4. Penguatan Kapasitas SDM Berkarakter yang unggul utamanya bidang kesehatan dan pendidikan serta kompetensi Angkatan Kerja yang match dengan kebutuhan sektor swasta (user)			26.858.915,00	DINAS KESEHATAN
	1.02.02.2.02.0040	Pengelolaan pelayanan kesehatan orang dengan Tuberkulosis																		
			Jumlah orang dengan Tuberkulosis yang mendapatkan pelayanan kesehatan sesuai standar				110 Orang	110 Orang	3.000.000,00	30.000,00	30.000,00	-2.970.000,00	Kab. Sidoarjo, Porong, Kebonagung Kab. Sidoarjo, Porong, Kedungsolo Kab. Sidoarjo, Porong, Kesambi Kab. Sidoarjo, Porong, Kebakalan Kab. Sidoarjo, Porong, Lajuk Kab. Sidoarjo, Porong, Kedungboto Kab. Sidoarjo, Porong, Candipari Kab. Sidoarjo, Porong, Wunut Kab. Sidoarjo, Porong, Pesawahan	PENDAPATAN ASLI DAERAH (PAD)	Memperkuat pembangunan sumber daya manusia (SDM), sains, teknologi, pendidikan, kesehatan, prestasi olahraga, kesetaraan gender, serta penguatan peran perempuan, pemuda (generasi milenial dan generasi Z), dan penyandang disabilitas.	4. Penguatan Kapasitas SDM Berkarakter yang unggul utamanya bidang kesehatan dan pendidikan serta kompetensi Angkatan Kerja yang match dengan kebutuhan sektor swasta (user) 4. Penguatan Kapasitas SDM Berkarakter yang unggul utamanya bidang kesehatan dan pendidikan serta kompetensi Angkatan Kerja yang match dengan kebutuhan sektor swasta (user)			7.260.000,00	DINAS KESEHATAN
	1.02.02.2.02.0041	Pengelolaan pelayanan kesehatan orang dengan HIV (ODHIV)																		
			Jumlah orang dengan HIV (ODHIV) yang mendapatkan pelayanan kesehatan sesuai standar				10 Orang	10 Orang	3.000.000,00	30.000,00	30.000,00	-2.970.000,00	Kab. Sidoarjo, Porong, Kebonagung Kab. Sidoarjo, Porong, Kedungsolo Kab. Sidoarjo, Porong, Kesambi Kab. Sidoarjo, Porong, Kebakalan Kab. Sidoarjo, Porong, Lajuk Kab. Sidoarjo, Porong, Kedungboto Kab. Sidoarjo, Porong, Candipari Kab. Sidoarjo, Porong, Wunut Kab. Sidoarjo, Porong, Pesawahan	PENDAPATAN ASLI DAERAH (PAD)	Memperkuat pembangunan sumber daya manusia (SDM), sains, teknologi, pendidikan, kesehatan, prestasi olahraga, kesetaraan gender, serta penguatan peran perempuan, pemuda (generasi milenial dan generasi Z), dan penyandang disabilitas.	4. Penguatan Kapasitas SDM Berkarakter yang unggul utamanya bidang kesehatan dan pendidikan serta kompetensi Angkatan Kerja yang match dengan kebutuhan sektor swasta (user) 4. Penguatan Kapasitas SDM Berkarakter yang unggul utamanya bidang kesehatan dan pendidikan serta kompetensi Angkatan Kerja yang match dengan kebutuhan sektor swasta (user)			2.420.000,00	DINAS KESEHATAN
	1.02.02.2.02.0042	Pengelolaan pelayanan kesehatan Malaria																		
			Jumlah orang yang mendapatkan pelayanan kesehatan malaria				0 Orang	0 Orang	3.000.000,00	30.000,00	30.000,00	-2.970.000,00	Kab. Sidoarjo, Porong, Kebonagung Kab. Sidoarjo, Porong, Kedungsolo Kab. Sidoarjo, Porong, Kesambi Kab. Sidoarjo, Porong, Kebakalan Kab. Sidoarjo, Porong, Lajuk Kab. Sidoarjo, Porong, Kedungboto Kab. Sidoarjo, Porong, Candipari Kab. Sidoarjo, Porong, Wunut Kab. Sidoarjo, Porong, Pesawahan	PENDAPATAN ASLI DAERAH (PAD)	Memperkuat pembangunan sumber daya manusia (SDM), sains, teknologi, pendidikan, kesehatan, prestasi olahraga, kesetaraan gender, serta penguatan peran perempuan, pemuda (generasi milenial dan generasi Z), dan penyandang disabilitas.	4. Penguatan Kapasitas SDM Berkarakter yang unggul utamanya bidang kesehatan dan pendidikan serta kompetensi Angkatan Kerja yang match dengan kebutuhan sektor swasta (user) 4. Penguatan Kapasitas SDM Berkarakter yang unggul utamanya bidang kesehatan dan pendidikan serta kompetensi Angkatan Kerja yang match dengan kebutuhan sektor swasta (user)			3.300.000,00	DINAS KESEHATAN
	1.02.02.2.02.0044	Pengelolaan Pelayanan Kesehatan Reproduksi																		

NO	KODE	URUSAN / BIDANG URUSAN / PROGRAM / KEGIATAN / SUB KEGIATAN	INDIKATOR PROGRAM / KEGIATAN / SUB KEGIATAN	TARGET AKHIR PERIODE RENSTRA OPD	REALISASI CAPAIAN RENJA OPD TAHUN 2023	PRAKIRAAN CAPAIAN TARGET RENJA OPD TAHUN 2024	CAPAIAN KINERJA DAN KERANGKA PENDANAAN										KELOMPOK SASARAN	PRAKIRAAN MAJU RENCANA TAHUN 2026		PERANGKAT DAERAH PENANGGUNG JAWAB
							TARGET 2025		PAGU INDIKATIF (Rp)			Bertambah/Berkurang (10-12)	LOKASI	SUMBER DANA	PRIORITAS			TARGET	PAGU INDIKATIF (Rp)	
							SEBELUM	SESUDAH	RKPD 2025	APBD 2025	RKPD PERUBAHAN 2025				NASIONAL	DAERAH				
1	2	3	4	5	6	7	8	9	10	11	12	13	14	15	16	17	18	19	20	21
			Jumlah dokumen hasil pengelolaan pelayanan kesehatan reproduksi				1 Dokumen	1 Dokumen	3.000.000,00	2.540.000,00	2.540.000,00	-460.000,00	Kab. Sidoarjo, Porong, Juwetkenongo Kab. Sidoarjo, Porong, Kebonagung Kab. Sidoarjo, Porong, Kedungsolo Kab. Sidoarjo, Porong, Kesambi Kab. Sidoarjo, Porong, Kebakalan Kab. Sidoarjo, Porong, Lajuk Kab. Sidoarjo, Porong, Kedungboto Kab. Sidoarjo, Porong, Candipari Kab. Sidoarjo, Porong, Wunut Kab. Sidoarjo, Porong, Pesawahan	PENDAPATAN ASLI DAERAH (PAD) DAK NON FISIK-DANA BOK-BOK PUSKESMAS	Memperkuat pembangunan sumber daya manusia (SDM), sains, teknologi, pendidikan, kesehatan, prestasi olahraga, kesetaraan gender, serta penguatan peran perempuan, pemuda (generasi milenial dan generasi Z), dan penyandang disabilitas.	4. Penguatan Kapasitas SDM Berkarakter yang unggul utamanya bidang kesehatan dan pendidikan serta kompetensi Angkatan Kerja yang match dengan kebutuhan sektor swasta (user) 4. Penguatan Kapasitas SDM Berkarakter yang unggul utamanya bidang kesehatan dan pendidikan serta kompetensi Angkatan Kerja yang match dengan kebutuhan sektor swasta (user)			5.263.500,00	DINAS KESEHATAN
	1.02.02.2.02.0046	Pengelolaan upaya kesehatan Ibu dan Anak																		
			Jumlah dokumen hasil pengelolaan upaya kesehatan ibu dan anak				1 Dokumen	1 Dokumen	3.000.000,00	230.000,00	230.000,00	-2.770.000,00	Kab. Sidoarjo, Porong, Kebonagung Kab. Sidoarjo, Porong, Kedungsolo Kab. Sidoarjo, Porong, Kesambi Kab. Sidoarjo, Porong, Kebakalan Kab. Sidoarjo, Porong, Lajuk Kab. Sidoarjo, Porong, Kedungboto Kab. Sidoarjo, Porong, Candipari Kab. Sidoarjo, Porong, Wunut Kab. Sidoarjo, Porong, Pesawahan	PENDAPATAN ASLI DAERAH (PAD) DAK NON FISIK-DANA BOK-BOK PUSKESMAS	Memperkuat pembangunan sumber daya manusia (SDM), sains, teknologi, pendidikan, kesehatan, prestasi olahraga, kesetaraan gender, serta penguatan peran perempuan, pemuda (generasi milenial dan generasi Z), dan penyandang disabilitas.	4. Penguatan Kapasitas SDM Berkarakter yang unggul utamanya bidang kesehatan dan pendidikan serta kompetensi Angkatan Kerja yang match dengan kebutuhan sektor swasta (user) 4. Penguatan Kapasitas SDM Berkarakter yang unggul utamanya bidang kesehatan dan pendidikan serta kompetensi Angkatan Kerja yang match dengan kebutuhan sektor swasta (user)			88.390.500,00	DINAS KESEHATAN
	1.02.02.2.02.0047	Pengelolaan Pelayanan Kelanjutusiaan																		
			Jumlah dokumen hasil pengelolaan pelayanan kelanjutusiaan				-	2 Dokumen	0,00	2.400.000,00	2.400.000,00	2.400.000,00	Kab. Sidoarjo, Porong, Kedungsolo	DAK NON FISIK-DANA BOK-BOK PUSKESMAS	Memperkuat pembangunan sumber daya manusia (SDM), sains, teknologi, pendidikan, kesehatan, prestasi olahraga, kesetaraan gender, serta penguatan peran perempuan, pemuda (generasi milenial dan generasi Z), dan penyandang disabilitas.	3. Implementasi kebijakan yang mendukung berkembangnya perikanan, pertanian, ekonomi kreatif yang terintegrasi dengan Koperasi dan Usaha Mikro hingga level desa untuk mempercepat penanggulangan kemiskinan 3. Implementasi kebijakan yang mendukung berkembangnya perikanan, pertanian, ekonomi kreatif yang terintegrasi dengan Koperasi dan Usaha Mikro hingga level desa untuk mempercepat penanggulangan kemiskinan			0,00	DINAS KESEHATAN
	1.02.02.2.03	Penyelenggaraan Sistem Informasi Kesehatan Secara Terintegrasi	*Presentase Sistem Informasi Kesehatan yang dikelola*				100 %	100 %	60.955.950,00	333.249.050,00	318.249.050,00	257.293.100,00			Memperkuat pembangunan sumber daya manusia (SDM), sains, teknologi, pendidikan, kesehatan, prestasi olahraga, kesetaraan gender, serta penguatan peran perempuan, pemuda (generasi milenial dan generasi Z), dan penyandang disabilitas.	4. Penguatan Kapasitas SDM Berkarakter yang unggul utamanya bidang kesehatan dan pendidikan serta kompetensi Angkatan Kerja yang match dengan kebutuhan sektor swasta (user) 4. Penguatan Kapasitas SDM Berkarakter yang unggul utamanya bidang kesehatan dan pendidikan serta kompetensi Angkatan Kerja yang match dengan kebutuhan sektor swasta (user)	Masyarakat Kabupaten Sidoarjo		468.280.992,00	DINAS KESEHATAN
	1.02.02.2.03.0002	Pengelolaan Sistem Informasi Kesehatan																		
			Jumlah Dokumen Hasil Pengelolaan Sistem Informasi Kesehatan				1 Dokumen	1 Dokumen	3.000.000,00	30.000,00	30.000,00	-2.970.000,00	Kab. Sidoarjo, Porong, Kebonagung Kab. Sidoarjo, Porong, Kedungsolo Kab. Sidoarjo, Porong, Kesambi Kab. Sidoarjo, Porong, Kebakalan Kab. Sidoarjo, Porong, Lajuk Kab. Sidoarjo, Porong, Kedungboto Kab. Sidoarjo, Porong, Candipari Kab. Sidoarjo, Porong, Wunut Kab. Sidoarjo, Porong, Pesawahan	PENDAPATAN ASLI DAERAH (PAD)	Memperkuat pembangunan sumber daya manusia (SDM), sains, teknologi, pendidikan, kesehatan, prestasi olahraga, kesetaraan gender, serta penguatan peran perempuan, pemuda (generasi milenial dan generasi Z), dan penyandang disabilitas.	4. Penguatan Kapasitas SDM Berkarakter yang unggul utamanya bidang kesehatan dan pendidikan serta kompetensi Angkatan Kerja yang match dengan kebutuhan sektor swasta (user) 4. Penguatan Kapasitas SDM Berkarakter yang unggul utamanya bidang kesehatan dan pendidikan serta kompetensi Angkatan Kerja yang match dengan kebutuhan sektor swasta (user)			3.300.000,00	DINAS KESEHATAN

NO	KODE	URUSAN / BIDANG URUSAN / PROGRAM / KEGIATAN / SUB KEGIATAN	INDIKATOR PROGRAM / KEGIATAN / SUB KEGIATAN	TARGET AKHIR PERIODE RENSTRA OPD	REALISASI CAPAIAN RENJA OPD TAHUN 2023	PRAKIRAAN CAPAIAN TARGET RENJA OPD TAHUN 2024	CAPAIAN KINERJA DAN KERANGKA PENDANAAN										KELOMPOK SASARAN	PRAKIRAAN MAJU RENCANA TAHUN 2026		PERANGKAT DAERAH PENANGGUNG JAWAB
							TARGET 2025		PAGU INDIKATIF (Rp)			Bertambah/Berkurang (10-12)	LOKASI	SUMBER DANA	PRIORITAS			TARGET	PAGU INDIKATIF (Rp)	
							SEBELUM	SESUDAH	RKPD 2025	APBD 2025	RKPD PERUBAHAN 2025				NASIONAL	DAERAH				
1	2	3	4	5	6	7	8	9	10	11	12	13	14	15	16	17	18	19	20	21
	1.02.02.2.04	Penerbitan Izin Rumah Sakit Kelas C, D dan Fasilitas Pelayanan Kesehatan Tingkat Daerah Kabupaten/Kota	*Persentase fasilitas pelayanan kesehatan rujukan kelas C dan D memiliki izin operasional* *Persentase keluarga yang disurvei KS (Keluarga Sehat)*				100 % 95 %	100 % 95 %	3.873.834.894,00	1.541.169.682,00	1.526.319.682,00	-2.347.515.212,00			Memperkuat pembangunan sumber daya manusia (SDM), sains, teknologi, pendidikan, kesehatan, prestasi olahraga, kesetaraan gender, serta penguatan peran perempuan, pemuda (generasi milenial dan generasi Z), dan penyandang disabilitas.	4. Penguatan Kapasitas SDM Berkarakter yang unggul utamanya bidang kesehatan dan pendidikan serta kompetensi Angkatan Kerja yang match dengan kebutuhan sektor swasta (user) 4. Penguatan Kapasitas SDM Berkarakter yang unggul utamanya bidang kesehatan dan pendidikan serta kompetensi Angkatan Kerja yang match dengan kebutuhan sektor swasta (user)	Masyarakat Kabupaten Sidoarjo		9.969.185.221,00	DINAS KESEHATAN
	1.02.02.2.04.0003	Peningkatan Mutu Pelayanan Fasilitas Kesehatan																		
			Jumlah Fasilitas Kesehatan yang Dilakukan Pengukuran Indikator Nasional Mutu (INM) Pelayanan kesehatan				1 Unit	1 Unit	3.200.000,00	30.000,00	30.000,00	-3.170.000,00	Kab. Sidoarjo, Porong, Kebonagung Kab. Sidoarjo, Porong, Kedungsolo Kab. Sidoarjo, Porong, Kesambi Kab. Sidoarjo, Porong, Kebakalan Kab. Sidoarjo, Porong, Lajuk Kab. Sidoarjo, Porong, Kedungboto Kab. Sidoarjo, Porong, Candipari Kab. Sidoarjo, Porong, Wunut Kab. Sidoarjo, Porong, Pesawahan	PENDAPATAN ASLI DAERAH (PAD)	Memperkuat pembangunan sumber daya manusia (SDM), sains, teknologi, pendidikan, kesehatan, prestasi olahraga, kesetaraan gender, serta penguatan peran perempuan, pemuda (generasi milenial dan generasi Z), dan penyandang disabilitas.	4. Penguatan Kapasitas SDM Berkarakter yang unggul utamanya bidang kesehatan dan pendidikan serta kompetensi Angkatan Kerja yang match dengan kebutuhan sektor swasta (user) 4. Penguatan Kapasitas SDM Berkarakter yang unggul utamanya bidang kesehatan dan pendidikan serta kompetensi Angkatan Kerja yang match dengan kebutuhan sektor swasta (user)			80.015.875,00	DINAS KESEHATAN
3.	**1.02.03**	**PROGRAM PENINGKATAN KAPASITAS SUMBER DAYA MANUSIA KESEHATAN**	**Rasio Dokter terhadap Jumlah Penduduk**				**36 per 100.00 penduduk**	**36 per 100.00 penduduk**	**18.119.274.074,00**	**3.761.767.206,00**	**3.956.231.146,00**	**2.211.380.420,00**							**20.330.654.494,00**	
	1.02.03.2.02	Perencanaan Kebutuhan dan Pendayagunaan Sumber Daya Manusia Kesehatan untuk UKP dan UKM di Wilayah Kabupaten/Kota	*Persentase Fasyankes Pemerintah yang tercukupi Kebutuhan SDM (ASN) Kesehatannya*				81 %	81 %	18.040.048.200,00	1.897.267.400,00	2.153.807.400,00	-15.886.240.800,00			Memperkuat pembangunan sumber daya manusia (SDM), sains, teknologi, pendidikan, kesehatan, prestasi olahraga, kesetaraan gender, serta penguatan peran perempuan, pemuda (generasi milenial dan generasi Z), dan penyandang disabilitas.	4. Penguatan Kapasitas SDM Berkarakter yang unggul utamanya bidang kesehatan dan pendidikan serta kompetensi Angkatan Kerja yang match dengan kebutuhan sektor swasta (user) 4. Penguatan Kapasitas SDM Berkarakter yang unggul utamanya bidang kesehatan dan pendidikan serta kompetensi Angkatan Kerja yang match dengan kebutuhan sektor swasta (user)	Masyarakat Kabupaten Sidoarjo		18.744.975.629,00	DINAS KESEHATAN
	1.02.03.2.02.0002	Pemenuhan Kebutuhan Sumber Daya Manusia Kesehatan Sesuai Standar																		
			Jumlah Sumber Daya Manusia Kesehatan yang Memenuhi Standar di Fasilitas Pelayanan Kesehatan (Fasyankes)				1 Orang	1 Orang	3.000.000,00	30.000,00	30.000,00	-2.970.000,00	Kab. Sidoarjo, Porong, Kebonagung Kab. Sidoarjo, Porong, Kedungsolo Kab. Sidoarjo, Porong, Kesambi Kab. Sidoarjo, Porong, Kebakalan Kab. Sidoarjo, Porong, Lajuk Kab. Sidoarjo, Porong, Kedungboto Kab. Sidoarjo, Porong, Candipari Kab. Sidoarjo, Porong, Wunut Kab. Sidoarjo, Porong, Pesawahan	PENDAPATAN ASLI DAERAH (PAD)	Memperkuat pembangunan sumber daya manusia (SDM), sains, teknologi, pendidikan, kesehatan, prestasi olahraga, kesetaraan gender, serta penguatan peran perempuan, pemuda (generasi milenial dan generasi Z), dan penyandang disabilitas.	4. Penguatan Kapasitas SDM Berkarakter yang unggul utamanya bidang kesehatan dan pendidikan serta kompetensi Angkatan Kerja yang match dengan kebutuhan sektor swasta (user) 4. Penguatan Kapasitas SDM Berkarakter yang unggul utamanya bidang kesehatan dan pendidikan serta kompetensi Angkatan Kerja yang match dengan kebutuhan sektor swasta (user)			3.300.000,00	DINAS KESEHATAN
4.	**1.02.05**	**PROGRAM PEMBERDAYAAN MASYARAKAT BIDANG KESEHATAN**	**Persentase desa siaga aktif purnama mandiri**				**62 %**	**62 %**	**965.683.250,00**	**11.082.403.250,00**	**11.248.130.400,00**	**16.345.387.371,30**							**17.311.070.621,30**	
	1.02.05.2.01	Advokasi, Pemberdayaan, Kemitraan, Peningkatan Peran serta Masyarakat dan Lintas Sektor Tingkat Daerah Kabupaten/Kota	*Persentase Desa Siaga Aktif*				99 %	99 %	284.526.350,00	10.714.544.750,00	10.887.171.900,00	10.602.645.550,00			Memperkuat pembangunan sumber daya manusia (SDM), sains, teknologi, pendidikan, kesehatan, prestasi olahraga, kesetaraan gender, serta penguatan peran perempuan, pemuda (generasi milenial dan generasi Z), dan penyandang disabilitas.	4. Penguatan Kapasitas SDM Berkarakter yang unggul utamanya bidang kesehatan dan pendidikan serta kompetensi Angkatan Kerja yang match dengan kebutuhan sektor swasta (user) 4. Penguatan Kapasitas SDM Berkarakter yang unggul utamanya bidang kesehatan dan pendidikan serta kompetensi Angkatan Kerja yang match dengan kebutuhan sektor swasta (user)	Masyarakat Kabupaten Sidoarjo		11.121.585.791,30	DINAS KESEHATAN
	1.02.05.2.01.0001	Peningkatan Upaya Promosi Kesehatan, Advokasi, Kemitraan dan Pemberdayaan Masyarakat																		

NO	KODE	URUSAN / BIDANG URUSAN / PROGRAM / KEGIATAN / SUB KEGIATAN	INDIKATOR PROGRAM / KEGIATAN / SUB KEGIATAN	TARGET AKHIR PERIODE RENSTRA OPD	REALISASI CAPAIAN RENJA OPD TAHUN 2023	PRAKIRAAN CAPAIAN TARGET RENJA OPD TAHUN 2024	CAPAIAN KINERJA DAN KERANGKA PENDANAAN										KELOMPOK SASARAN	PRAKIRAAN MAJU RENCANA TAHUN 2026		PERANGKAT DAERAH PENANGGUNG JAWAB
							TARGET 2025		PAGU INDIKATIF (Rp)			Bertambah/Berkurang (10-12)	LOKASI	SUMBER DANA	PRIORITAS			TARGET	PAGU INDIKATIF (Rp)	
							SEBELUM	SESUDAH	RKPD 2025	APBD 2025	RKPD PERUBAHAN 2025				NASIONAL	DAERAH				
1	2	3	4	5	6	7	8	9	10	11	12	13	14	15	16	17	18	19	20	21
			Jumlah Dokumen Promosi Kesehatan, Advokasi, Kemitraan dan Pemberdayaan Masyarakat				1 Dokumen	1 Dokumen	3.000.000,00	30.000,00	30.000,00	-2.970.000,00	Kab. Sidoarjo, Semua Kecamatan, Semua Kel/Desa Kab. Sidoarjo, Porong, Kebonagung Kab. Sidoarjo, Porong, Kedungsolo Kab. Sidoarjo, Porong, Kesambi Kab. Sidoarjo, Porong, Kebakalan Kab. Sidoarjo, Porong, Lajuk Kab. Sidoarjo, Porong, Kedungboto Kab. Sidoarjo, Porong, Candipari Kab. Sidoarjo, Porong, Wunut Kab. Sidoarjo, Porong, Pesawahan	PENDAPATAN ASLI DAERAH (PAD)	Memperkuat pembangunan sumber daya manusia (SDM), sains, teknologi, pendidikan, kesehatan, prestasi olahraga, kesetaraan gender, serta penguatan peran perempuan, pemuda (generasi milenial dan generasi Z), dan penyandang disabilitas.	4. Penguatan Kapasitas SDM Berkarakter yang unggul utamanya bidang kesehatan dan pendidikan serta kompetensi Angkatan Kerja yang match dengan kebutuhan sektor swasta (user) 4. Penguatan Kapasitas SDM Berkarakter yang unggul utamanya bidang kesehatan dan pendidikan serta kompetensi Angkatan Kerja yang match dengan kebutuhan sektor swasta (user)			139.675.140,00	DINAS KESEHATAN
	1.02.05.2.02	Pelaksanaan Sehat dalam rangka Promotif Preventif Tingkat Daerah Kabupaten/Kota	*Persentase Rumah Tangga Sehat yang memenuhi 10 indikator PHBS*				66 %	66 %	398.891.350,00	52.180.000,00	40.880.000,00	-358.011.350,00			Memperkuat pembangunan sumber daya manusia (SDM), sains, teknologi, pendidikan, kesehatan, prestasi olahraga, kesetaraan gender, serta penguatan peran perempuan, pemuda (generasi milenial dan generasi Z), dan penyandang disabilitas.	4. Penguatan Kapasitas SDM Berkarakter yang unggul utamanya bidang kesehatan dan pendidikan serta kompetensi Angkatan Kerja yang match dengan kebutuhan sektor swasta (user) 4. Penguatan Kapasitas SDM Berkarakter yang unggul utamanya bidang kesehatan dan pendidikan serta kompetensi Angkatan Kerja yang match dengan kebutuhan sektor swasta (user)	Masyarakat Kabupaten Sidoarjo		4.819.671.535,00	DINAS KESEHATAN
	1.02.05.2.02.0001	Penyelenggaraan Promosi Kesehatan dan Gerakan Hidup Bersih dan Sehat																		
			Jumlah Dokumen Hasil Penyelenggaraan Promosi Kesehatan dan Gerakan Hidup Bersih dan Sehat				3 Dokumen	3 Dokumen	3.000.000,00	30.000,00	30.000,00	-2.970.000,00	Kab. Sidoarjo, Porong, Kebonagung Kab. Sidoarjo, Porong, Kedungsolo Kab. Sidoarjo, Porong, Kesambi Kab. Sidoarjo, Porong, Kebakalan Kab. Sidoarjo, Porong, Lajuk Kab. Sidoarjo, Porong, Kedungboto Kab. Sidoarjo, Porong, Candipari Kab. Sidoarjo, Porong, Wunut Kab. Sidoarjo, Porong, Pesawahan	PENDAPATAN ASLI DAERAH (PAD)	Memperkuat pembangunan sumber daya manusia (SDM), sains, teknologi, pendidikan, kesehatan, prestasi olahraga, kesetaraan gender, serta penguatan peran perempuan, pemuda (generasi milenial dan generasi Z), dan penyandang disabilitas.	4. Penguatan Kapasitas SDM Berkarakter yang unggul utamanya bidang kesehatan dan pendidikan serta kompetensi Angkatan Kerja yang match dengan kebutuhan sektor swasta (user) 4. Penguatan Kapasitas SDM Berkarakter yang unggul utamanya bidang kesehatan dan pendidikan serta kompetensi Angkatan Kerja yang match dengan kebutuhan sektor swasta (user)			155.633.976,00	DINAS KESEHATAN
	1.02.05.2.03	Pengembangan dan Pelaksanaan Upaya Kesehatan Bersumber Daya Masyarakat (UKBM) Tingkat Daerah Kabupaten/Kota	*Persentase Posyandu PURI*				76.5 %	76.5 %	282.265.550,00	315.678.500,00	320.078.500,00	37.812.950,00			Memperkuat pembangunan sumber daya manusia (SDM), sains, teknologi, pendidikan, kesehatan, prestasi olahraga, kesetaraan gender, serta penguatan peran perempuan, pemuda (generasi milenial dan generasi Z), dan penyandang disabilitas.	4. Penguatan Kapasitas SDM Berkarakter yang unggul utamanya bidang kesehatan dan pendidikan serta kompetensi Angkatan Kerja yang match dengan kebutuhan sektor swasta (user) 4. Penguatan Kapasitas SDM Berkarakter yang unggul utamanya bidang kesehatan dan pendidikan serta kompetensi Angkatan Kerja yang match dengan kebutuhan sektor swasta (user)	Masyarakat Kabupaten Sidoarjo		1.369.813.295,00	DINAS KESEHATAN
	1.02.05.2.03.0001	Bimbingan Teknis dan Supervisi Pengembangan dan Pelaksanaan Upaya Kesehatan Bersumber Daya Masyarakat (UKBM)																		
			Jumlah Dokumen Hasil Bimbingan Teknis dan Supervisi Upaya Kesehatan Bersumber Daya Masyarakat (UKBM)				3 Dokumen	3 Dokumen	3.000.000,00	9.910.000,00	9.910.000,00	6.910.000,00	Kab. Sidoarjo, Porong, Kebonagung Kab. Sidoarjo, Porong, Kedungsolo Kab. Sidoarjo, Porong, Kesambi Kab. Sidoarjo, Porong, Kebakalan Kab. Sidoarjo, Porong, Lajuk Kab. Sidoarjo, Porong, Kedungboto Kab. Sidoarjo, Porong, Candipari Kab. Sidoarjo, Porong, Wunut Kab. Sidoarjo, Porong, Pesawahan	PENDAPATAN ASLI DAERAH (PAD) DAK NON FISIK-DANA BOK-BOK PUSKESMAS	Memperkuat pembangunan sumber daya manusia (SDM), sains, teknologi, pendidikan, kesehatan, prestasi olahraga, kesetaraan gender, serta penguatan peran perempuan, pemuda (generasi milenial dan generasi Z), dan penyandang disabilitas.	4. Penguatan Kapasitas SDM Berkarakter yang unggul utamanya bidang kesehatan dan pendidikan serta kompetensi Angkatan Kerja yang match dengan kebutuhan sektor swasta (user) 4. Penguatan Kapasitas SDM Berkarakter yang unggul utamanya bidang kesehatan dan pendidikan serta kompetensi Angkatan Kerja yang match dengan kebutuhan sektor swasta (user)			22.203.500,00	DINAS KESEHATAN
		PUSKESMAS JABON							**542.588.874.881,00**	**749.991.016.595,00**	**776.814.056.710,00**	**234.225.181.829,00**							**949.534.264.992,30**	
	1	**URUSAN PEMERINTAHAN WAJIB YANG BERKAITAN DENGAN PELAYANAN DASAR**							**542.588.874.881,00**	**749.991.016.595,00**	**776.814.056.710,00**	**234.225.181.829,00**							**949.534.264.992,30**	
	1.02	**URUSAN PEMERINTAHAN BIDANG KESEHATAN**							**542.588.874.881,00**	**749.991.016.595,00**	**776.814.056.710,00**	**234.225.181.829,00**							**949.534.264.992,30**	

NO	KODE	URUSAN / BIDANG URUSAN / PROGRAM / KEGIATAN / SUB KEGIATAN	INDIKATOR PROGRAM / KEGIATAN / SUB KEGIATAN	TARGET AKHIR PERIODE RENSTRA OPD	REALISASI CAPAIAN RENJA OPD TAHUN 2023	PRAKIRAAN CAPAIAN TARGET RENJA OPD TAHUN 2024	CAPAIAN KINERJA DAN KERANGKA PENDANAAN										KELOMPOK SASARAN	PRAKIRAAN MAJU RENCANA TAHUN 2026		PERANGKAT DAERAH PENANGGUNG JAWAB
							TARGET 2025		PAGU INDIKATIF (Rp)			Bertambah/Berkurang (10-12)	LOKASI	SUMBER DANA	PRIORITAS			TARGET	PAGU INDIKATIF (Rp)	
							SEBELUM	SESUDAH	RKPD 2025	APBD 2025	RKPD PERUBAHAN 2025				NASIONAL	DAERAH				
1	2	3	4	5	6	7	8	9	10	11	12	13	14	15	16	17	18	19	20	21
1.	**1.02.01**	**PROGRAM PENUNJANG URUSAN PEMERINTAHAN DAERAH KABUPATEN/KOTA**	**Tingkat kepuasan aparatur perangkat daerah terhadap pelayanan kesekretariatan**				**100 %**	**100 %**	**315.668.864.479,00**	**477.378.732.670,00**	**490.279.984.123,00**	**61.714.639.035,00**							**377.383.503.514,00**	
	1.02.01.2.10	Peningkatan Pelayanan BLUD	*Presentase Tenaga Yang Mendapatkan Jasa Pelayanan*				100 %	100 %	79.961.615.178,00	91.458.000.000,00	96.824.053.728,00	16.862.438.550,00			Memperkuat pembangunan sumber daya manusia (SDM), sains, teknologi, pendidikan, kesehatan, prestasi olahraga, kesetaraan gender, serta penguatan peran perempuan, pemuda (generasi milenial dan generasi Z), dan penyandang disabilitas.	- -	Masyarakat Kabupaten Sidoarjo		88.447.138.627,00	DINAS KESEHATAN
	1.02.01.2.10.0001	Pelayanan dan Penunjang Pelayanan BLUD																		
			Jumlah BLUD yang Menyediakan Pelayanan dan Penunjang Pelayanan				1 Unit Kerja	1 Unit Kerja	2.997.887.772,00	3.700.000.000,00	3.992.005.990,00	994.118.218,00	Kab. Sidoarjo, Jabon, Semua Kel/Desa	PENDAPATAN DARI BLUD	Memperkuat pembangunan sumber daya manusia (SDM), sains, teknologi, pendidikan, kesehatan, prestasi olahraga, kesetaraan gender, serta penguatan peran perempuan, pemuda (generasi milenial dan generasi Z), dan penyandang disabilitas.	- -			3.297.676.549,00	DINAS KESEHATAN
2.	**1.02.02**	**PROGRAM PEMENUHAN UPAYA KESEHATAN PERORANGAN DAN UPAYA KESEHATAN MASYARAKAT**	**Persentase penderita hipertensi yang mendapatkan pelayanan kesehatan sesuai standar Persentase Fasilitas Kesehatan tingkat pertama yang terakreditasi AKB (Angka Kematian Bayi) AKI (Angka Kematian Ibu) Persentase Balita Stunting Persentase penyehat tradisional yang memiliki STPT (Surat Terdaftar Penyehat Tradisional) Persentase pemenuhan kebutuhan sediaan kefarmasian sesuai perencanaan Persentase penduduk yang mempunyai Jaminan Kesehatan**				**100 26 3,13 49,85 7,34 85 90 95 % % Per 1.000 Kelahiran Hidup Per 100.000 Kelahiran Hidup % % % %**	**100 26 3,13 49,85 7,34 85 90 95 % % Per 1.000 Kelahiran Hidup Per 100.000 Kelahiran Hidup % % % %**	**207.678.660.225,00**	**257.148.221.769,00**	**270.729.319.341,00**	**326.486.068.749,00**							**534.164.728.974,00**	
	1.02.02.2.01	Penyediaan Fasilitas Pelayanan Kesehatan untuk UKM dan UKP Kewenangan Daerah Kabupaten/Kota	*Persentase pemenuhan kebutuhan bahan habis pakai sesuai perencanaan Persentase pemenuhan kebutuhan obat sesuai perencanaan Persentase Pemenuhan sarana, prasarana, dan peralatan kesehatan sesuai standar di Puskesmas (akumulasi 60 % sesuai ASPAK) Rasio Puskesmas terhadap Jumlah Penduduk*				1 : 62744 jumlah penduduk 82 % 90 %	1 : 62744 jumlah penduduk 82 % 90 % 90.00 %	48.963.426.445,00	101.823.037.007,00	104.468.985.638,00	55.505.559.193,00			Memperkuat pembangunan sumber daya manusia (SDM), sains, teknologi, pendidikan, kesehatan, prestasi olahraga, kesetaraan gender, serta penguatan peran perempuan, pemuda (generasi milenial dan generasi Z), dan penyandang disabilitas.	4. Penguatan Kapasitas SDM Berkarakter yang unggul utamanya bidang kesehatan dan pendidikan serta kompetensi Angkatan Kerja yang match dengan kebutuhan sektor swasta (user) 4. Penguatan Kapasitas SDM Berkarakter yang unggul utamanya bidang kesehatan dan pendidikan serta kompetensi Angkatan Kerja yang match dengan kebutuhan sektor swasta (user)	Masyarakat Kabupaten Sidoarjo		179.042.696.222,00	DINAS KESEHATAN
	1.02.02.2.01.0024	Pengelolaan Pelayanan Kesehatan Dasar Melalui Pendekatan Keluarga																		
			Jumlah Keluarga yang Sudah Dikunjungi dan Diintervensi Masalah Kesehatannya oleh Tenaga Kesehatan Puskesmas				27000 Keluarga	27000 Keluarga	500.000,00	30.000,00	30.000,00	-470.000,00	Kab. Sidoarjo, Jabon, Semua Kel/Desa	PENDAPATAN ASLI DAERAH (PAD)	Memperkuat pembangunan sumber daya manusia (SDM), sains, teknologi, pendidikan, kesehatan, prestasi olahraga, kesetaraan gender, serta penguatan peran perempuan, pemuda (generasi milenial dan generasi Z), dan penyandang disabilitas.	4. Penguatan Kapasitas SDM Berkarakter yang unggul utamanya bidang kesehatan dan pendidikan serta kompetensi Angkatan Kerja yang match dengan kebutuhan sektor swasta (user) 4. Penguatan Kapasitas SDM Berkarakter yang unggul utamanya bidang kesehatan dan pendidikan serta kompetensi Angkatan Kerja yang match dengan kebutuhan sektor swasta (user)			1.000.000,00	DINAS KESEHATAN
	1.02.02.2.02	Penyediaan Layanan Kesehatan untuk UKM dan UKP Rujukan Tingkat Daerah Kabupaten/Kota	*Angka keberhasilan pengobatan Tuberkulosis Persentase balita stunting yang ditangani (TB/U atau PB/U) Persentase Desa/Kelurahan UCI Persentase Desa ODF Persentase penyehat tradisional yang memiliki STPT (Surat Terdaftar Penyehat Tradisional) Persentase populasi usia 15-59 tahun yang dilakukan deteksi dini faktor risiko PTM Presentase penduduk yang mendapatkan Jaminan Kesehatan Presentase Puskesmas yang memiliki akreditasi minimal madya*				100 % 80 % 85 % >90 % 91 %	100 % 80 % 85 % 90 % 91 %	154.780.442.936,00	153.450.766.030,00	164.415.764.971,00	9.635.322.035,00			Memperkuat pembangunan sumber daya manusia (SDM), sains, teknologi, pendidikan, kesehatan, prestasi olahraga, kesetaraan gender, serta penguatan peran perempuan, pemuda (generasi milenial dan generasi Z), dan penyandang disabilitas.	4. Penguatan Kapasitas SDM Berkarakter yang unggul utamanya bidang kesehatan dan pendidikan serta kompetensi Angkatan Kerja yang match dengan kebutuhan sektor swasta (user) 4. Penguatan Kapasitas SDM Berkarakter yang unggul utamanya bidang kesehatan dan pendidikan serta kompetensi Angkatan Kerja yang match dengan kebutuhan sektor swasta (user)	Masyarakat Kabupaten Sidoarjo		344.684.566.539,00	DINAS KESEHATAN
	1.02.02.2.02.0001	Pengelolaan Pelayanan Kesehatan Ibu Hamil																		

NO	KODE	URUSAN / BIDANG URUSAN / PROGRAM / KEGIATAN / SUB KEGIATAN	INDIKATOR PROGRAM / KEGIATAN / SUB KEGIATAN	TARGET AKHIR PERIODE RENSTRA OPD	REALISASI CAPAIAN RENJA OPD TAHUN 2023	PRAKIRAAN CAPAIAN TARGET RENJA OPD TAHUN 2024	CAPAIAN KINERJA DAN KERANGKA PENDANAAN										KELOMPOK SASARAN	PRAKIRAAN MAJU RENCANA TAHUN 2026		PERANGKAT DAERAH PENANGGUNG JAWAB
							TARGET 2025		PAGU INDIKATIF (Rp)			Bertambah/Berkurang (10-12)	LOKASI	SUMBER DANA	PRIORITAS			TARGET	PAGU INDIKATIF (Rp)	
							SEBELUM	SESUDAH	RKPD 2025	APBD 2025	RKPD PERUBAHAN 2025				NASIONAL	DAERAH				
1	2	3	4	5	6	7	8	9	10	11	12	13	14	15	16	17	18	19	20	21
			Jumlah Ibu Hamil yang Mendapatkan Pelayanan Kesehatan Sesuai Standar				994 Orang	994 Orang	500.000,00	190.480.000,00	190.480.000,00	189.980.000,00	Kab. Sidoarjo, Jabon, Semua Kel/Desa	PENDAPATAN ASLI DAERAH (PAD) DAK NON FISIK-DANA BOK-BOK PUSKESMAS	Memperkuat pembangunan sumber daya manusia (SDM), sains, teknologi, pendidikan, kesehatan, prestasi olahraga, kesetaraan gender, serta penguatan peran perempuan, pemuda (generasi milenial dan generasi Z), dan penyandang disabilitas.	4. Penguatan Kapasitas SDM Berkarakter yang unggul utamanya bidang kesehatan dan pendidikan serta kompetensi Angkatan Kerja yang match dengan kebutuhan sektor swasta (user) 4. Penguatan Kapasitas SDM Berkarakter yang unggul utamanya bidang kesehatan dan pendidikan serta kompetensi Angkatan Kerja yang match dengan kebutuhan sektor swasta (user)			75.110.750,00	DINAS KESEHATAN
	1.02.02.2.02.0002	Pengelolaan Pelayanan Kesehatan Ibu Bersalin																		
			Jumlah Ibu Bersalin yang Mendapatkan Pelayanan Kesehatan Sesuai Standar				948 Orang	948 Orang	3.625.000,00	30.000,00	30.000,00	-3.595.000,00	Kab. Sidoarjo, Jabon, Semua Kel/Desa	PENDAPATAN ASLI DAERAH (PAD) DAK NON FISIK-DANA BOK-BOK PUSKESMAS	Memperkuat pembangunan sumber daya manusia (SDM), sains, teknologi, pendidikan, kesehatan, prestasi olahraga, kesetaraan gender, serta penguatan peran perempuan, pemuda (generasi milenial dan generasi Z), dan penyandang disabilitas.	4. Penguatan Kapasitas SDM Berkarakter yang unggul utamanya bidang kesehatan dan pendidikan serta kompetensi Angkatan Kerja yang match dengan kebutuhan sektor swasta (user) 4. Penguatan Kapasitas SDM Berkarakter yang unggul utamanya bidang kesehatan dan pendidikan serta kompetensi Angkatan Kerja yang match dengan kebutuhan sektor swasta (user)			7.946.675,00	DINAS KESEHATAN
	1.02.02.2.02.0003	Pengelolaan Pelayanan Kesehatan Bayi Baru Lahir																		
			Jumlah Bayi Baru Lahir yang Mendapatkan Pelayanan Kesehatan Sesuai Standar				903 Orang	903 Orang	1.250.000,00	30.000,00	30.000,00	-1.220.000,00	Semua Kota/Kab, Semua Kecamatan, Semua Kel/Desa Kab. Sidoarjo, Jabon, Semua Kel/Desa	PENDAPATAN ASLI DAERAH (PAD) DAK NON FISIK-DANA BOK-BOK PUSKESMAS	Memperkuat pembangunan sumber daya manusia (SDM), sains, teknologi, pendidikan, kesehatan, prestasi olahraga, kesetaraan gender, serta penguatan peran perempuan, pemuda (generasi milenial dan generasi Z), dan penyandang disabilitas.	4. Penguatan Kapasitas SDM Berkarakter yang unggul utamanya bidang kesehatan dan pendidikan serta kompetensi Angkatan Kerja yang match dengan kebutuhan sektor swasta (user) 4. Penguatan Kapasitas SDM Berkarakter yang unggul utamanya bidang kesehatan dan pendidikan serta kompetensi Angkatan Kerja yang match dengan kebutuhan sektor swasta (user)			3.000.000,00	DINAS KESEHATAN
	1.02.02.2.02.0004	Pengelolaan Pelayanan Kesehatan Balita																		
			Jumlah Balita yang Mendapatkan Pelayanan Kesehatan Sesuai Standar				3747 Orang	3747 Orang	1.250.000,00	30.000,00	30.000,00	-1.220.000,00	Kab. Sidoarjo, Jabon, Semua Kel/Desa	PENDAPATAN ASLI DAERAH (PAD) DAK NON FISIK-DANA BOK-BOK PUSKESMAS	Memperkuat pembangunan sumber daya manusia (SDM), sains, teknologi, pendidikan, kesehatan, prestasi olahraga, kesetaraan gender, serta penguatan peran perempuan, pemuda (generasi milenial dan generasi Z), dan penyandang disabilitas.	4. Penguatan Kapasitas SDM Berkarakter yang unggul utamanya bidang kesehatan dan pendidikan serta kompetensi Angkatan Kerja yang match dengan kebutuhan sektor swasta (user) 4. Penguatan Kapasitas SDM Berkarakter yang unggul utamanya bidang kesehatan dan pendidikan serta kompetensi Angkatan Kerja yang match dengan kebutuhan sektor swasta (user)			2.500.000,00	DINAS KESEHATAN
	1.02.02.2.02.0005	Pengelolaan Pelayanan Kesehatan pada Usia Pendidikan Dasar																		
			Jumlah Anak Usia Pendidikan Dasar yang Mendapatkan Pelayanan Kesehatan Sesuai Standar				7648 Orang	7648 Orang	11.200.000,00	57.630.000,00	57.630.000,00	46.430.000,00	Kab. Sidoarjo, Jabon, Semua Kel/Desa	PENDAPATAN ASLI DAERAH (PAD) DAK NON FISIK-DANA BOK-BOK PUSKESMAS	Memperkuat pembangunan sumber daya manusia (SDM), sains, teknologi, pendidikan, kesehatan, prestasi olahraga, kesetaraan gender, serta penguatan peran perempuan, pemuda (generasi milenial dan generasi Z), dan penyandang disabilitas.	4. Penguatan Kapasitas SDM Berkarakter yang unggul utamanya bidang kesehatan dan pendidikan serta kompetensi Angkatan Kerja yang match dengan kebutuhan sektor swasta (user) 4. Penguatan Kapasitas SDM Berkarakter yang unggul utamanya bidang kesehatan dan pendidikan serta kompetensi Angkatan Kerja yang match dengan kebutuhan sektor swasta (user)			60.830.000,00	DINAS KESEHATAN
	1.02.02.2.02.0006	Pengelolaan Pelayanan Kesehatan pada Usia Produktif																		

NO	KODE	URUSAN / BIDANG URUSAN / PROGRAM / KEGIATAN / SUB KEGIATAN	INDIKATOR PROGRAM / KEGIATAN / SUB KEGIATAN	TARGET AKHIR PERIODE RENSTRA OPD	REALISASI CAPAIAN RENJA OPD TAHUN 2023	PRAKIRAAN CAPAIAN TARGET RENJA OPD TAHUN 2024	CAPAIAN KINERJA DAN KERANGKA PENDANAAN										KELOMPOK SASARAN	PRAKIRAAN MAJU RENCANA TAHUN 2026		PERANGKAT DAERAH PENANGGUNG JAWAB
							TARGET 2025		PAGU INDIKATIF (Rp)			Bertambah/Berkurang (10-12)	LOKASI	SUMBER DANA	PRIORITAS			TARGET	PAGU INDIKATIF (Rp)	
							SEBELUM	SESUDAH	RKPD 2025	APBD 2025	RKPD PERUBAHAN 2025				NASIONAL	DAERAH				
1	2	3	4	5	6	7	8	9	10	11	12	13	14	15	16	17	18	19	20	21
			Jumlah Penduduk Usia Produktif yang Mendapatkan Pelayanan Kesehatan Sesuai Standar				42.037 Orang	42.037 Orang	2.500.000,00	30.000,00	30.000,00	-2.470.000,00	Kab. Sidoarjo, Jabon, Semua Kel/Desa	PENDAPATAN ASLI DAERAH (PAD) DAK NON FISIK-DANA BOK-BOK PUSKESMAS	Memperkuat pembangunan sumber daya manusia (SDM), sains, teknologi, pendidikan, kesehatan, prestasi olahraga, kesetaraan gender, serta penguatan peran perempuan, pemuda (generasi milenial dan generasi Z), dan penyandang disabilitas.	4. Penguatan Kapasitas SDM Berkarakter yang unggul utamanya bidang kesehatan dan pendidikan serta kompetensi Angkatan Kerja yang match dengan kebutuhan sektor swasta (user) 4. Penguatan Kapasitas SDM Berkarakter yang unggul utamanya bidang kesehatan dan pendidikan serta kompetensi Angkatan Kerja yang match dengan kebutuhan sektor swasta (user)			5.000.000,00	DINAS KESEHATAN
	1.02.02.2.02.0007	Pengelolaan Pelayanan Kesehatan pada Usia Lanjut																		
			Jumlah Penduduk Usia Lanjut yang Mendapatkan Pelayanan Kesehatan Sesuai Standar				5.912 Orang	5.912 Orang	2.500.000,00	30.000,00	30.000,00	-2.470.000,00	Kab. Sidoarjo, Jabon, Semua Kel/Desa	PENDAPATAN ASLI DAERAH (PAD) DAK NON FISIK-DANA BOK-BOK PUSKESMAS	Memperkuat pembangunan sumber daya manusia (SDM), sains, teknologi, pendidikan, kesehatan, prestasi olahraga, kesetaraan gender, serta penguatan peran perempuan, pemuda (generasi milenial dan generasi Z), dan penyandang disabilitas.	4. Penguatan Kapasitas SDM Berkarakter yang unggul utamanya bidang kesehatan dan pendidikan serta kompetensi Angkatan Kerja yang match dengan kebutuhan sektor swasta (user) 4. Penguatan Kapasitas SDM Berkarakter yang unggul utamanya bidang kesehatan dan pendidikan serta kompetensi Angkatan Kerja yang match dengan kebutuhan sektor swasta (user)			0,00	DINAS KESEHATAN
	1.02.02.2.02.0010	Pengelolaan Pelayanan Kesehatan Orang dengan Gangguan Jiwa Berat																		
			Jumlah Orang yang Mendapatkan Pelayanan Kesehatan Orang dengan Gangguan Jiwa Berat Sesuai Standar				117 Orang	117 Orang	2.500.000,00	27.030.000,00	27.030.000,00	24.530.000,00	Kab. Sidoarjo, Semua Kecamatan, Semua Kel/Desa Kab. Sidoarjo, Jabon, Semua Kel/Desa	PENDAPATAN ASLI DAERAH (PAD) DAK NON FISIK-DANA BOK-BOK PUSKESMAS	Memperkuat pembangunan sumber daya manusia (SDM), sains, teknologi, pendidikan, kesehatan, prestasi olahraga, kesetaraan gender, serta penguatan peran perempuan, pemuda (generasi milenial dan generasi Z), dan penyandang disabilitas.	4. Penguatan Kapasitas SDM Berkarakter yang unggul utamanya bidang kesehatan dan pendidikan serta kompetensi Angkatan Kerja yang match dengan kebutuhan sektor swasta (user) 4. Penguatan Kapasitas SDM Berkarakter yang unggul utamanya bidang kesehatan dan pendidikan serta kompetensi Angkatan Kerja yang match dengan kebutuhan sektor swasta (user)			5.000.000,00	DINAS KESEHATAN
	1.02.02.2.02.0011	Pengelolaan Pelayanan Kesehatan Orang Terduga Tuberkulosis																		
			Jumlah Orang Terduga Menderita Tuberkulosis yang Mendapatkan Pelayanan Sesuai Standar				764 Orang	764 Orang	2.500.000,00	13.530.000,00	13.530.000,00	11.030.000,00	Kab. Sidoarjo, Jabon, Semua Kel/Desa	PENDAPATAN ASLI DAERAH (PAD) DAK NON FISIK-DANA BOK-BOK PUSKESMAS	Memperkuat pembangunan sumber daya manusia (SDM), sains, teknologi, pendidikan, kesehatan, prestasi olahraga, kesetaraan gender, serta penguatan peran perempuan, pemuda (generasi milenial dan generasi Z), dan penyandang disabilitas.	4. Penguatan Kapasitas SDM Berkarakter yang unggul utamanya bidang kesehatan dan pendidikan serta kompetensi Angkatan Kerja yang match dengan kebutuhan sektor swasta (user) 4. Penguatan Kapasitas SDM Berkarakter yang unggul utamanya bidang kesehatan dan pendidikan serta kompetensi Angkatan Kerja yang match dengan kebutuhan sektor swasta (user)			2.970.000,00	DINAS KESEHATAN
	1.02.02.2.02.0012	Pengelolaan Pelayanan Kesehatan Orang dengan Risiko Terinfeksi HIV																		
			Jumlah Orang Terduga Menderita HIV yang Mendapatkan Pelayanan Sesuai Standar				1.135 Orang	1.135 Orang	1.500.000,00	30.000,00	30.000,00	-1.470.000,00	Kab. Sidoarjo, Jabon, Semua Kel/Desa	PENDAPATAN ASLI DAERAH (PAD) DAK NON FISIK-DANA BOK-BOK PUSKESMAS	Memperkuat pembangunan sumber daya manusia (SDM), sains, teknologi, pendidikan, kesehatan, prestasi olahraga, kesetaraan gender, serta penguatan peran perempuan, pemuda (generasi milenial dan generasi Z), dan penyandang disabilitas.	4. Penguatan Kapasitas SDM Berkarakter yang unggul utamanya bidang kesehatan dan pendidikan serta kompetensi Angkatan Kerja yang match dengan kebutuhan sektor swasta (user) 4. Penguatan Kapasitas SDM Berkarakter yang unggul utamanya bidang kesehatan dan pendidikan serta kompetensi Angkatan Kerja yang match dengan kebutuhan sektor swasta (user)			2.750.000,00	DINAS KESEHATAN
	1.02.02.2.02.0014	Pengelolaan Pelayanan Kesehatan bagi Penduduk Terdampak Krisis Kesehatan Akibat Bencana dan/atau Berpotensi Bencana																		

NO	KODE	URUSAN / BIDANG URUSAN / PROGRAM / KEGIATAN / SUB KEGIATAN	INDIKATOR PROGRAM / KEGIATAN / SUB KEGIATAN	TARGET AKHIR PERIODE RENSTRA OPD	REALISASI CAPAIAN RENJA OPD TAHUN 2023	PRAKIRAAN CAPAIAN TARGET RENJA OPD TAHUN 2024	CAPAIAN KINERJA DAN KERANGKA PENDANAAN										KELOMPOK SASARAN	PRAKIRAAN MAJU RENCANA TAHUN 2026		PERANGKAT DAERAH PENANGGUNG JAWAB
							TARGET 2025		PAGU INDIKATIF (Rp)			Bertambah/Berkurang (10-12)	LOKASI	SUMBER DANA	PRIORITAS			TARGET	PAGU INDIKATIF (Rp)	
							SEBELUM	SESUDAH	RKPD 2025	APBD 2025	RKPD PERUBAHAN 2025				NASIONAL	DAERAH				
1	2	3	4	5	6	7	8	9	10	11	12	13	14	15	16	17	18	19	20	21
			Jumlah Dokumen Hasil Pengelolaan Pelayanan Kesehatan bagi Penduduk Terdampak Krisis Kesehatan Akibat Bencana dan/atau Berpotensi Bencana Sesuai Standar				1 Dokumen	1 Dokumen	500.000,00	30.000,00	30.000,00	-470.000,00	Kab. Sidoarjo, Jabon, Semua Kel/Desa	PENDAPATAN ASLI DAERAH (PAD) DAK NON FISIK-DANA BOK-BOK PUSKESMAS	Memperkuat pembangunan sumber daya manusia (SDM), sains, teknologi, pendidikan, kesehatan, prestasi olahraga, kesetaraan gender, serta penguatan peran perempuan, pemuda (generasi milenial dan generasi Z), dan penyandang disabilitas.	4. Penguatan Kapasitas SDM Berkarakter yang unggul utamanya bidang kesehatan dan pendidikan serta kompetensi Angkatan Kerja yang match dengan kebutuhan sektor swasta (user) 4. Penguatan Kapasitas SDM Berkarakter yang unggul utamanya bidang kesehatan dan pendidikan serta kompetensi Angkatan Kerja yang match dengan kebutuhan sektor swasta (user)			1.000.000,00	DINAS KESEHATAN
	1.02.02.2.02.0015	Pengelolaan Pelayanan Kesehatan Gizi Masyarakat																		
			Jumlah Dokumen Hasil Pengelolaan Pelayanan Kesehatan Gizi Masyarakat				9 Dokumen	9 Dokumen	2.250.000,00	120.181.000,00	120.181.000,00	117.931.000,00	Kab. Sidoarjo, Jabon, Semua Kel/Desa	PENDAPATAN ASLI DAERAH (PAD) DAK NON FISIK-DANA BOK-BOK PUSKESMAS	Memperkuat pembangunan sumber daya manusia (SDM), sains, teknologi, pendidikan, kesehatan, prestasi olahraga, kesetaraan gender, serta penguatan peran perempuan, pemuda (generasi milenial dan generasi Z), dan penyandang disabilitas.	4. Penguatan Kapasitas SDM Berkarakter yang unggul utamanya bidang kesehatan dan pendidikan serta kompetensi Angkatan Kerja yang match dengan kebutuhan sektor swasta (user) 4. Penguatan Kapasitas SDM Berkarakter yang unggul utamanya bidang kesehatan dan pendidikan serta kompetensi Angkatan Kerja yang match dengan kebutuhan sektor swasta (user)			294.681.750,00	DINAS KESEHATAN
	1.02.02.2.02.0016	Pengelolaan Pelayanan Kesehatan Kerja dan Olahraga																		
			Jumlah Dokumen Hasil Pengelolaan Pelayanan Kesehatan Kerja dan Olahraga				7 Dokumen	7 Dokumen	1.050.000,00	5.430.000,00	5.430.000,00	4.380.000,00	Kab. Sidoarjo, Jabon, Semua Kel/Desa	PENDAPATAN ASLI DAERAH (PAD) DAK NON FISIK-DANA BOK-BOK PUSKESMAS	Memperkuat pembangunan sumber daya manusia (SDM), sains, teknologi, pendidikan, kesehatan, prestasi olahraga, kesetaraan gender, serta penguatan peran perempuan, pemuda (generasi milenial dan generasi Z), dan penyandang disabilitas.	4. Penguatan Kapasitas SDM Berkarakter yang unggul utamanya bidang kesehatan dan pendidikan serta kompetensi Angkatan Kerja yang match dengan kebutuhan sektor swasta (user) 4. Penguatan Kapasitas SDM Berkarakter yang unggul utamanya bidang kesehatan dan pendidikan serta kompetensi Angkatan Kerja yang match dengan kebutuhan sektor swasta (user)			2.100.000,00	DINAS KESEHATAN
	1.02.02.2.02.0017	Pengelolaan Pelayanan Kesehatan Lingkungan																		
			Jumlah Dokumen Hasil Pengelolaan Pelayanan Kesehatan Lingkungan				6 Dokumen	6 Dokumen	22.500,00	12.030.000,00	12.030.000,00	12.007.500,00	Kab. Sidoarjo, Jabon, Semua Kel/Desa	PENDAPATAN ASLI DAERAH (PAD) DAK NON FISIK-DANA BOK-BOK PUSKESMAS	Memperkuat pembangunan sumber daya manusia (SDM), sains, teknologi, pendidikan, kesehatan, prestasi olahraga, kesetaraan gender, serta penguatan peran perempuan, pemuda (generasi milenial dan generasi Z), dan penyandang disabilitas.	4. Penguatan Kapasitas SDM Berkarakter yang unggul utamanya bidang kesehatan dan pendidikan serta kompetensi Angkatan Kerja yang match dengan kebutuhan sektor swasta (user) 4. Penguatan Kapasitas SDM Berkarakter yang unggul utamanya bidang kesehatan dan pendidikan serta kompetensi Angkatan Kerja yang match dengan kebutuhan sektor swasta (user)			11.220.000,00	DINAS KESEHATAN
	1.02.02.2.02.0018	Pengelolaan Pelayanan Promosi Kesehatan																		
			Jumlah Dokumen Hasil Pengelolaan Pelayanan Promosi Kesehatan				3 Dokumen	3 Dokumen	2.500.000,00	30.000,00	30.000,00	-2.470.000,00	Kab. Sidoarjo, Jabon, Semua Kel/Desa	PENDAPATAN ASLI DAERAH (PAD) DAK NON FISIK-DANA BOK-BOK PUSKESMAS	Memperkuat pembangunan sumber daya manusia (SDM), sains, teknologi, pendidikan, kesehatan, prestasi olahraga, kesetaraan gender, serta penguatan peran perempuan, pemuda (generasi milenial dan generasi Z), dan penyandang disabilitas.	4. Penguatan Kapasitas SDM Berkarakter yang unggul utamanya bidang kesehatan dan pendidikan serta kompetensi Angkatan Kerja yang match dengan kebutuhan sektor swasta (user) 4. Penguatan Kapasitas SDM Berkarakter yang unggul utamanya bidang kesehatan dan pendidikan serta kompetensi Angkatan Kerja yang match dengan kebutuhan sektor swasta (user)			5.000.000,00	DINAS KESEHATAN
	1.02.02.2.02.0019	Pengelolaan Pelayanan Kesehatan Tradisional, Akupuntur, Asuhan Mandiri, dan Tradisional Lainnya																		

NO	KODE	URUSAN / BIDANG URUSAN / PROGRAM / KEGIATAN / SUB KEGIATAN	INDIKATOR PROGRAM / KEGIATAN / SUB KEGIATAN	TARGET AKHIR PERIODE RENSTRA OPD	REALISASI CAPAIAN RENJA OPD TAHUN 2023	PRAKIRAAN CAPAIAN TARGET RENJA OPD TAHUN 2024	CAPAIAN KINERJA DAN KERANGKA PENDANAAN										KELOMPOK SASARAN	PRAKIRAAN MAJU RENCANA TAHUN 2026		PERANGKAT DAERAH PENANGGUNG JAWAB
							TARGET 2025		PAGU INDIKATIF (Rp)			Bertambah/Berkurang (10-12)	LOKASI	SUMBER DANA	PRIORITAS			TARGET	PAGU INDIKATIF (Rp)	
							SEBELUM	SESUDAH	RKPD 2025	APBD 2025	RKPD PERUBAHAN 2025				NASIONAL	DAERAH				
1	2	3	4	5	6	7	8	9	10	11	12	13	14	15	16	17	18	19	20	21
			Jumlah Dokumen Hasil Pengelolaan Pelayanan Kesehatan Tradisional, Akupuntur, Asuhan Mandiri dan Tradisional Lainnya				12 Dokumen	12 Dokumen	2.825.000,00	30.000,00	30.000,00	-2.795.000,00	Kab. Sidoarjo, Jabon, Semua Kel/Desa	PENDAPATAN ASLI DAERAH (PAD) DAK NON FISIK-DANA BOK-BOK PUSKESMAS	Memperkuat pembangunan sumber daya manusia (SDM), sains, teknologi, pendidikan, kesehatan, prestasi olahraga, kesetaraan gender, serta penguatan peran perempuan, pemuda (generasi milenial dan generasi Z), dan penyandang disabilitas.	4. Penguatan Kapasitas SDM Berkarakter yang unggul utamanya bidang kesehatan dan pendidikan serta kompetensi Angkatan Kerja yang match dengan kebutuhan sektor swasta (user) 4. Penguatan Kapasitas SDM Berkarakter yang unggul utamanya bidang kesehatan dan pendidikan serta kompetensi Angkatan Kerja yang match dengan kebutuhan sektor swasta (user)			4.000.000,00	DINAS KESEHATAN
	1.02.02.2.02.0020	Pengelolaan Surveilans Kesehatan																		
			Jumlah Dokumen Hasil Pengelolaan Surveilans Kesehatan				87 Dokumen	87 Dokumen	4.600.000,00	12.530.000,00	12.530.000,00	7.930.000,00	Kab. Sidoarjo, Jabon, Semua Kel/Desa	PENDAPATAN ASLI DAERAH (PAD) DAK NON FISIK-DANA BOK-BOK PUSKESMAS	Memperkuat pembangunan sumber daya manusia (SDM), sains, teknologi, pendidikan, kesehatan, prestasi olahraga, kesetaraan gender, serta penguatan peran perempuan, pemuda (generasi milenial dan generasi Z), dan penyandang disabilitas.	4. Penguatan Kapasitas SDM Berkarakter yang unggul utamanya bidang kesehatan dan pendidikan serta kompetensi Angkatan Kerja yang match dengan kebutuhan sektor swasta (user) 4. Penguatan Kapasitas SDM Berkarakter yang unggul utamanya bidang kesehatan dan pendidikan serta kompetensi Angkatan Kerja yang match dengan kebutuhan sektor swasta (user)			31.867.000,00	DINAS KESEHATAN
	1.02.02.2.02.0021	Pengelolaan Pelayanan Kesehatan Orang dengan Masalah Kesehatan Jiwa (ODMK)																		
			Jumlah Orang dengan Masalah Kejiwaan (ODMK) yang Mendapatkan Pelayanan Kesehatan				117 Orang	117 Orang	1.050.000,00	8.830.000,00	8.830.000,00	7.780.000,00	Kab. Sidoarjo, Jabon, Semua Kel/Desa	PENDAPATAN ASLI DAERAH (PAD) DAK NON FISIK-DANA BOK-BOK PUSKESMAS	Memperkuat pembangunan sumber daya manusia (SDM), sains, teknologi, pendidikan, kesehatan, prestasi olahraga, kesetaraan gender, serta penguatan peran perempuan, pemuda (generasi milenial dan generasi Z), dan penyandang disabilitas.	4. Penguatan Kapasitas SDM Berkarakter yang unggul utamanya bidang kesehatan dan pendidikan serta kompetensi Angkatan Kerja yang match dengan kebutuhan sektor swasta (user) 4. Penguatan Kapasitas SDM Berkarakter yang unggul utamanya bidang kesehatan dan pendidikan serta kompetensi Angkatan Kerja yang match dengan kebutuhan sektor swasta (user)			2.100.000,00	DINAS KESEHATAN
	1.02.02.2.02.0022	Pengelolaan Pelayanan Kesehatan Jiwa dan NAPZA																		
			Jumlah Penyalahguna NAPZA yang Mendapatkan Pelayanan Kesehatan				140 Orang	140 Orang	1.500.000,00	30.000,00	30.000,00	-1.470.000,00	Kab. Sidoarjo, Jabon, Semua Kel/Desa	PENDAPATAN ASLI DAERAH (PAD) DAK NON FISIK-DANA BOK-BOK PUSKESMAS	Memperkuat pembangunan sumber daya manusia (SDM), sains, teknologi, pendidikan, kesehatan, prestasi olahraga, kesetaraan gender, serta penguatan peran perempuan, pemuda (generasi milenial dan generasi Z), dan penyandang disabilitas.	4. Penguatan Kapasitas SDM Berkarakter yang unggul utamanya bidang kesehatan dan pendidikan serta kompetensi Angkatan Kerja yang match dengan kebutuhan sektor swasta (user) 4. Penguatan Kapasitas SDM Berkarakter yang unggul utamanya bidang kesehatan dan pendidikan serta kompetensi Angkatan Kerja yang match dengan kebutuhan sektor swasta (user)			3.000.000,00	DINAS KESEHATAN
	1.02.02.2.02.0024	Pengelolaan Upaya Pengurangan Risiko Krisis Kesehatan dan Pasca Krisis Kesehatan																		
			Jumlah Dokumen Hasil Pengelolaan Upaya Pengurangan Risiko Krisis Kesehatan dan Pasca Krisis Kesehatan				113 Dokumen	113 Dokumen	2.250.000,00	30.000,00	30.000,00	-2.220.000,00	Kab. Sidoarjo, Jabon, Semua Kel/Desa	PENDAPATAN ASLI DAERAH (PAD) DAK NON FISIK-DANA BOK-BOK PUSKESMAS	Memperkuat pembangunan sumber daya manusia (SDM), sains, teknologi, pendidikan, kesehatan, prestasi olahraga, kesetaraan gender, serta penguatan peran perempuan, pemuda (generasi milenial dan generasi Z), dan penyandang disabilitas.	4. Penguatan Kapasitas SDM Berkarakter yang unggul utamanya bidang kesehatan dan pendidikan serta kompetensi Angkatan Kerja yang match dengan kebutuhan sektor swasta (user) 4. Penguatan Kapasitas SDM Berkarakter yang unggul utamanya bidang kesehatan dan pendidikan serta kompetensi Angkatan Kerja yang match dengan kebutuhan sektor swasta (user)			4.500.000,00	DINAS KESEHATAN
	1.02.02.2.02.0025	Pelayanan Kesehatan Penyakit Menular dan Tidak Menular																		

NO	KODE	URUSAN / BIDANG URUSAN / PROGRAM / KEGIATAN / SUB KEGIATAN	INDIKATOR PROGRAM / KEGIATAN / SUB KEGIATAN	TARGET AKHIR PERIODE RENSTRA OPD	REALISASI CAPAIAN RENJA OPD TAHUN 2023	PRAKIRAAN CAPAIAN TARGET RENJA OPD TAHUN 2024	CAPAIAN KINERJA DAN KERANGKA PENDANAAN										KELOMPOK SASARAN	PRAKIRAAN MAJU RENCANA TAHUN 2026		PERANGKAT DAERAH PENANGGUNG JAWAB
							TARGET 2025		PAGU INDIKATIF (Rp)			Bertambah/Berkurang (10-12)	LOKASI	SUMBER DANA	PRIORITAS			TARGET	PAGU INDIKATIF (Rp)	
							SEBELUM	SESUDAH	RKPD 2025	APBD 2025	RKPD PERUBAHAN 2025				NASIONAL	DAERAH				
1	2	3	4	5	6	7	8	9	10	11	12	13	14	15	16	17	18	19	20	21
			Jumlah Dokumen Hasil Pelayanan Kesehatan Penyakit Menular dan Tidak Menular				156 Dokumen	156 Dokumen	5.300.000,00	164.586.000,00	164.586.000,00	159.286.000,00	Kab. Sidoarjo, Jabon, Semua Kel/Desa	PENDAPATAN ASLI DAERAH (PAD) DAK NON FISIK-DANA BOK-BOK PUSKESMAS	Memperkuat pembangunan sumber daya manusia (SDM), sains, teknologi, pendidikan, kesehatan, prestasi olahraga, kesetaraan gender, serta penguatan peran perempuan, pemuda (generasi milenial dan generasi Z), dan penyandang disabilitas.	4. Penguatan Kapasitas SDM Berkarakter yang unggul utamanya bidang kesehatan dan pendidikan serta kompetensi Angkatan Kerja yang match dengan kebutuhan sektor swasta (user) 4. Penguatan Kapasitas SDM Berkarakter yang unggul utamanya bidang kesehatan dan pendidikan serta kompetensi Angkatan Kerja yang match dengan kebutuhan sektor swasta (user)			121.300.000,00	DINAS KESEHATAN
	1.02.02.2.02.0027	Deteksi Dini Penyalahgunaan NAPZA di Fasyankes dan Sekolah																		
			Jumlah Orang yang Menerima Layanan Deteksi Dini Penyalahgunaan NAPZA di Fasilitas Pelayanan Kesehatan (Fasyankes) dan Sekolah				50 Orang	50 Orang	600.000,00	30.000,00	30.000,00	-570.000,00	Kab. Sidoarjo, Jabon, Semua Kel/Desa	PENDAPATAN ASLI DAERAH (PAD) DAK NON FISIK-DANA BOK-BOK PUSKESMAS	Memperkuat pembangunan sumber daya manusia (SDM), sains, teknologi, pendidikan, kesehatan, prestasi olahraga, kesetaraan gender, serta penguatan peran perempuan, pemuda (generasi milenial dan generasi Z), dan penyandang disabilitas.	4. Penguatan Kapasitas SDM Berkarakter yang unggul utamanya bidang kesehatan dan pendidikan serta kompetensi Angkatan Kerja yang match dengan kebutuhan sektor swasta (user) 4. Penguatan Kapasitas SDM Berkarakter yang unggul utamanya bidang kesehatan dan pendidikan serta kompetensi Angkatan Kerja yang match dengan kebutuhan sektor swasta (user)			1.200.000,00	DINAS KESEHATAN
	1.02.02.2.02.0033	Operasional Pelayanan Puskesmas																		
			Jumlah Dokumen Operasional Pelayanan Puskesmas				12 Dokumen	12 Dokumen	1.043.610.265,00	1.105.807.493,00	1.105.807.493,00	62.197.228,00	Kab. Sidoarjo, Jabon, Semua Kel/Desa	PENDAPATAN ASLI DAERAH (PAD) DAK NON FISIK-DANA BOK-BOK PUSKESMAS	Memperkuat pembangunan sumber daya manusia (SDM), sains, teknologi, pendidikan, kesehatan, prestasi olahraga, kesetaraan gender, serta penguatan peran perempuan, pemuda (generasi milenial dan generasi Z), dan penyandang disabilitas.	4. Penguatan Kapasitas SDM Berkarakter yang unggul utamanya bidang kesehatan dan pendidikan serta kompetensi Angkatan Kerja yang match dengan kebutuhan sektor swasta (user) 4. Penguatan Kapasitas SDM Berkarakter yang unggul utamanya bidang kesehatan dan pendidikan serta kompetensi Angkatan Kerja yang match dengan kebutuhan sektor swasta (user)			1.373.518.300,00	DINAS KESEHATAN
	1.02.02.2.02.0034	Operasional Pelayanan Fasilitas Kesehatan Lainnya																		
			Jumlah Dokumen Operasional Pelayanan Fasilitas Kesehatan Lainnya				12 Dokumen	12 Dokumen	875.000,00	3.061.000,00	3.061.000,00	2.186.000,00	Kab. Sidoarjo, Semua Kecamatan, Semua Kel/Desa	PENDAPATAN ASLI DAERAH (PAD) DAK NON FISIK-DANA BOK-BOK PUSKESMAS	Memperkuat pembangunan sumber daya manusia (SDM), sains, teknologi, pendidikan, kesehatan, prestasi olahraga, kesetaraan gender, serta penguatan peran perempuan, pemuda (generasi milenial dan generasi Z), dan penyandang disabilitas.	4. Penguatan Kapasitas SDM Berkarakter yang unggul utamanya bidang kesehatan dan pendidikan serta kompetensi Angkatan Kerja yang match dengan kebutuhan sektor swasta (user) 4. Penguatan Kapasitas SDM Berkarakter yang unggul utamanya bidang kesehatan dan pendidikan serta kompetensi Angkatan Kerja yang match dengan kebutuhan sektor swasta (user)			2.354.000,00	DINAS KESEHATAN
	1.02.02.2.02.0035	Pelaksanaan Akreditasi Fasilitas Kesehatan di Kabupaten/Kota																		
			Jumlah Fasilitas Kesehatan yang Terakreditasi di Kabupaten/Kota				1 Unit	1 Unit	300.000,00	30.000,00	30.000,00	-270.000,00	Kab. Sidoarjo, Jabon, Semua Kel/Desa	PENDAPATAN ASLI DAERAH (PAD)	Memperkuat pembangunan sumber daya manusia (SDM), sains, teknologi, pendidikan, kesehatan, prestasi olahraga, kesetaraan gender, serta penguatan peran perempuan, pemuda (generasi milenial dan generasi Z), dan penyandang disabilitas.	4. Penguatan Kapasitas SDM Berkarakter yang unggul utamanya bidang kesehatan dan pendidikan serta kompetensi Angkatan Kerja yang match dengan kebutuhan sektor swasta (user) 4. Penguatan Kapasitas SDM Berkarakter yang unggul utamanya bidang kesehatan dan pendidikan serta kompetensi Angkatan Kerja yang match dengan kebutuhan sektor swasta (user)			600.000,00	DINAS KESEHATAN
	1.02.02.2.02.0036	Investigasi Awal Kejadian Tidak Diharapkan (Kejadian Ikutan Pasca Imunisasi dan Pemberian Obat Massal)																		

NO	KODE	URUSAN / BIDANG URUSAN / PROGRAM / KEGIATAN / SUB KEGIATAN	INDIKATOR PROGRAM / KEGIATAN / SUB KEGIATAN	TARGET AKHIR PERIODE RENSTRA OPD	REALISASI CAPAIAN RENJA OPD TAHUN 2023	PRAKIRAAN CAPAIAN TARGET RENJA OPD TAHUN 2024	CAPAIAN KINERJA DAN KERANGKA PENDANAAN										KELOMPOK SASARAN	PRAKIRAAN MAJU RENCANA TAHUN 2026		PERANGKAT DAERAH PENANGGUNG JAWAB
							TARGET 2025		PAGU INDIKATIF (Rp)			Bertambah/Berkurang (10-12)	LOKASI	SUMBER DANA	PRIORITAS			TARGET	PAGU INDIKATIF (Rp)	
							SEBELUM	SESUDAH	RKPD 2025	APBD 2025	RKPD PERUBAHAN 2025				NASIONAL	DAERAH				
1	2	3	4	5	6	7	8	9	10	11	12	13	14	15	16	17	18	19	20	21
			Jumlah Laporan Hasil Investigasi Awal Kejadian Tidak Diharapkan (Kejadian Ikutan Pasca Imunisasi dan Pemberian Obat Massal)				12 Laporan	12 Laporan	875.000,00	30.000,00	30.000,00	-845.000,00	Kab. Sidoarjo, Jabon, Semua Kel/Desa	PENDAPATAN ASLI DAERAH (PAD) DAK NON FISIK-DANA BOK-BOK PUSKESMAS	Memperkuat pembangunan sumber daya manusia (SDM), sains, teknologi, pendidikan, kesehatan, prestasi olahraga, kesetaraan gender, serta penguatan peran perempuan, pemuda (generasi milenial dan generasi Z), dan penyandang disabilitas.	4. Penguatan Kapasitas SDM Berkarakter yang unggul utamanya bidang kesehatan dan pendidikan serta kompetensi Angkatan Kerja yang match dengan kebutuhan sektor swasta (user) 4. Penguatan Kapasitas SDM Berkarakter yang unggul utamanya bidang kesehatan dan pendidikan serta kompetensi Angkatan Kerja yang match dengan kebutuhan sektor swasta (user)			1.100.000,00	DINAS KESEHATAN
	1.02.02.2.02.0037	Pelaksanaan Kewaspadaan Dini dan Respon Wabah																		
			Jumlah Dokumen Hasil Pelaksanaan Kewaspadaan Dini dan Respon Wabah				51 Dokumen	51 Dokumen	22.500,00	30.000,00	30.000,00	7.500,00	Kab. Sidoarjo, Jabon, Semua Kel/Desa	PENDAPATAN ASLI DAERAH (PAD) DAK NON FISIK-DANA BOK-BOK PUSKESMAS	Memperkuat pembangunan sumber daya manusia (SDM), sains, teknologi, pendidikan, kesehatan, prestasi olahraga, kesetaraan gender, serta penguatan peran perempuan, pemuda (generasi milenial dan generasi Z), dan penyandang disabilitas.	4. Penguatan Kapasitas SDM Berkarakter yang unggul utamanya bidang kesehatan dan pendidikan serta kompetensi Angkatan Kerja yang match dengan kebutuhan sektor swasta (user) 4. Penguatan Kapasitas SDM Berkarakter yang unggul utamanya bidang kesehatan dan pendidikan serta kompetensi Angkatan Kerja yang match dengan kebutuhan sektor swasta (user)			0,00	DINAS KESEHATAN
	1.02.02.2.02.0040	Pengelolaan pelayanan kesehatan orang dengan Tuberkulosis																		
			Jumlah orang dengan Tuberkulosis yang mendapatkan pelayanan kesehatan sesuai standar				764 Orang	764 Orang	1.250.000,00	30.000,00	30.000,00	-1.220.000,00	Kab. Sidoarjo, Jabon, Semua Kel/Desa	PENDAPATAN ASLI DAERAH (PAD) DAK NON FISIK-DANA BOK-BOK PUSKESMAS	Memperkuat pembangunan sumber daya manusia (SDM), sains, teknologi, pendidikan, kesehatan, prestasi olahraga, kesetaraan gender, serta penguatan peran perempuan, pemuda (generasi milenial dan generasi Z), dan penyandang disabilitas.	4. Penguatan Kapasitas SDM Berkarakter yang unggul utamanya bidang kesehatan dan pendidikan serta kompetensi Angkatan Kerja yang match dengan kebutuhan sektor swasta (user) 4. Penguatan Kapasitas SDM Berkarakter yang unggul utamanya bidang kesehatan dan pendidikan serta kompetensi Angkatan Kerja yang match dengan kebutuhan sektor swasta (user)			5.500.000,00	DINAS KESEHATAN
	1.02.02.2.02.0041	Pengelolaan pelayanan kesehatan orang dengan HIV (ODHIV)																		
			Jumlah orang dengan HIV (ODHIV) yang mendapatkan pelayanan kesehatan sesuai standar				17 Orang	17 Orang	22.500,00	30.000,00	30.000,00	7.500,00	Kab. Sidoarjo, Jabon, Semua Kel/Desa	PENDAPATAN ASLI DAERAH (PAD) DAK NON FISIK-DANA BOK-BOK PUSKESMAS	Memperkuat pembangunan sumber daya manusia (SDM), sains, teknologi, pendidikan, kesehatan, prestasi olahraga, kesetaraan gender, serta penguatan peran perempuan, pemuda (generasi milenial dan generasi Z), dan penyandang disabilitas.	4. Penguatan Kapasitas SDM Berkarakter yang unggul utamanya bidang kesehatan dan pendidikan serta kompetensi Angkatan Kerja yang match dengan kebutuhan sektor swasta (user) 4. Penguatan Kapasitas SDM Berkarakter yang unggul utamanya bidang kesehatan dan pendidikan serta kompetensi Angkatan Kerja yang match dengan kebutuhan sektor swasta (user)			0,00	DINAS KESEHATAN
	1.02.02.2.02.0042	Pengelolaan pelayanan kesehatan Malaria																		
			Jumlah orang yang mendapatkan pelayanan kesehatan malaria				0 Orang	0 Orang	500.000,00	30.000,00	30.000,00	-470.000,00	Kab. Sidoarjo, Jabon, Semua Kel/Desa	PENDAPATAN ASLI DAERAH (PAD) DAK NON FISIK-DANA BOK-BOK PUSKESMAS	Memperkuat pembangunan sumber daya manusia (SDM), sains, teknologi, pendidikan, kesehatan, prestasi olahraga, kesetaraan gender, serta penguatan peran perempuan, pemuda (generasi milenial dan generasi Z), dan penyandang disabilitas.	4. Penguatan Kapasitas SDM Berkarakter yang unggul utamanya bidang kesehatan dan pendidikan serta kompetensi Angkatan Kerja yang match dengan kebutuhan sektor swasta (user) 4. Penguatan Kapasitas SDM Berkarakter yang unggul utamanya bidang kesehatan dan pendidikan serta kompetensi Angkatan Kerja yang match dengan kebutuhan sektor swasta (user)			0,00	DINAS KESEHATAN
	1.02.02.2.02.0044	Pengelolaan Pelayanan Kesehatan Reproduksi																		

NO	KODE	URUSAN / BIDANG URUSAN / PROGRAM / KEGIATAN / SUB KEGIATAN	INDIKATOR PROGRAM / KEGIATAN / SUB KEGIATAN	TARGET AKHIR PERIODE RENSTRA OPD	REALISASI CAPAIAN RENJA OPD TAHUN 2023	PRAKIRAAN CAPAIAN TARGET RENJA OPD TAHUN 2024	CAPAIAN KINERJA DAN KERANGKA PENDANAAN										KELOMPOK SASARAN	PRAKIRAAN MAJU RENCANA TAHUN 2026		PERANGKAT DAERAH PENANGGUNG JAWAB
							TARGET 2025		PAGU INDIKATIF (Rp)			Bertambah/Berkurang (10-12)	LOKASI	SUMBER DANA	PRIORITAS			TARGET	PAGU INDIKATIF (Rp)	
							SEBELUM	SESUDAH	RKPD 2025	APBD 2025	RKPD PERUBAHAN 2025				NASIONAL	DAERAH				
1	2	3	4	5	6	7	8	9	10	11	12	13	14	15	16	17	18	19	20	21
			Jumlah dokumen hasil pengelolaan pelayanan kesehatan reproduksi				12 Dokumen	12 Dokumen	2.625.000,00	10.048.000,00	10.048.000,00	7.423.000,00	Kab. Sidoarjo, Jabon, Semua Kel/Desa	PENDAPATAN ASLI DAERAH (PAD) DAK NON FISIK-DANA BOK-BOK PUSKESMAS	Memperkuat pembangunan sumber daya manusia (SDM), sains, teknologi, pendidikan, kesehatan, prestasi olahraga, kesetaraan gender, serta penguatan peran perempuan, pemuda (generasi milenial dan generasi Z), dan penyandang disabilitas.	4. Penguatan Kapasitas SDM Berkarakter yang unggul utamanya bidang kesehatan dan pendidikan serta kompetensi Angkatan Kerja yang match dengan kebutuhan sektor swasta (user) 4. Penguatan Kapasitas SDM Berkarakter yang unggul utamanya bidang kesehatan dan pendidikan serta kompetensi Angkatan Kerja yang match dengan kebutuhan sektor swasta (user)			13.279.750,00	DINAS KESEHATAN
	1.02.02.2.02.0046	Pengelolaan upaya kesehatan Ibu dan Anak																		
			Jumlah dokumen hasil pengelolaan upaya kesehatan ibu dan anak				12 Dokumen	12 Dokumen	2.500.000,00	530.000,00	530.000,00	-1.970.000,00	Kab. Sidoarjo, Jabon, Semua Kel/Desa	PENDAPATAN ASLI DAERAH (PAD) DAK NON FISIK-DANA BOK-BOK PUSKESMAS	Memperkuat pembangunan sumber daya manusia (SDM), sains, teknologi, pendidikan, kesehatan, prestasi olahraga, kesetaraan gender, serta penguatan peran perempuan, pemuda (generasi milenial dan generasi Z), dan penyandang disabilitas.	4. Penguatan Kapasitas SDM Berkarakter yang unggul utamanya bidang kesehatan dan pendidikan serta kompetensi Angkatan Kerja yang match dengan kebutuhan sektor swasta (user) 4. Penguatan Kapasitas SDM Berkarakter yang unggul utamanya bidang kesehatan dan pendidikan serta kompetensi Angkatan Kerja yang match dengan kebutuhan sektor swasta (user)			55.085.250,00	DINAS KESEHATAN
	1.02.02.2.02.0047	Pengelolaan Pelayanan Kelanjutusiaan																		
			Jumlah dokumen hasil pengelolaan pelayanan kelanjutusiaan				-	1 Dokumen	0,00	2.400.000,00	2.400.000,00	2.400.000,00	Kab. Sidoarjo, Jabon, Semua Kel/Desa	DAK NON FISIK-DANA BOK-BOK PUSKESMAS	Memperkuat pembangunan sumber daya manusia (SDM), sains, teknologi, pendidikan, kesehatan, prestasi olahraga, kesetaraan gender, serta penguatan peran perempuan, pemuda (generasi milenial dan generasi Z), dan penyandang disabilitas.	3. Implementasi kebijakan yang mendukung berkembangnya perikanan, pertanian, ekonomi kreatif yang terintegrasi dengan Koperasi dan Usaha Mikro hingga level desa untuk mempercepat penanggulangan kemiskinan 3. Implementasi kebijakan yang mendukung berkembangnya perikanan, pertanian, ekonomi kreatif yang terintegrasi dengan Koperasi dan Usaha Mikro hingga level desa untuk mempercepat penanggulangan kemiskinan			0,00	DINAS KESEHATAN
	1.02.02.2.03	Penyelenggaraan Sistem Informasi Kesehatan Secara Terintegrasi	*Presentase Sistem Informasi Kesehatan yang dikelola*				100 %	100 %	60.955.950,00	333.249.050,00	318.249.050,00	257.293.100,00			Memperkuat pembangunan sumber daya manusia (SDM), sains, teknologi, pendidikan, kesehatan, prestasi olahraga, kesetaraan gender, serta penguatan peran perempuan, pemuda (generasi milenial dan generasi Z), dan penyandang disabilitas.	4. Penguatan Kapasitas SDM Berkarakter yang unggul utamanya bidang kesehatan dan pendidikan serta kompetensi Angkatan Kerja yang match dengan kebutuhan sektor swasta (user) 4. Penguatan Kapasitas SDM Berkarakter yang unggul utamanya bidang kesehatan dan pendidikan serta kompetensi Angkatan Kerja yang match dengan kebutuhan sektor swasta (user)	Masyarakat Kabupaten Sidoarjo		468.280.992,00	DINAS KESEHATAN
	1.02.02.2.03.0002	Pengelolaan Sistem Informasi Kesehatan																		
			Jumlah Dokumen Hasil Pengelolaan Sistem Informasi Kesehatan				12 Dokumen	12 Dokumen	30.000,00	30.000,00	30.000,00	0,00	Kab. Sidoarjo, Jabon, Semua Kel/Desa	PENDAPATAN ASLI DAERAH (PAD) DAK NON FISIK-DANA BOK-BOK PUSKESMAS	Memperkuat pembangunan sumber daya manusia (SDM), sains, teknologi, pendidikan, kesehatan, prestasi olahraga, kesetaraan gender, serta penguatan peran perempuan, pemuda (generasi milenial dan generasi Z), dan penyandang disabilitas.	4. Penguatan Kapasitas SDM Berkarakter yang unggul utamanya bidang kesehatan dan pendidikan serta kompetensi Angkatan Kerja yang match dengan kebutuhan sektor swasta (user) 4. Penguatan Kapasitas SDM Berkarakter yang unggul utamanya bidang kesehatan dan pendidikan serta kompetensi Angkatan Kerja yang match dengan kebutuhan sektor swasta (user)			0,00	DINAS KESEHATAN

NO	KODE	URUSAN / BIDANG URUSAN / PROGRAM / KEGIATAN / SUB KEGIATAN	INDIKATOR PROGRAM / KEGIATAN / SUB KEGIATAN	TARGET AKHIR PERIODE RENSTRA OPD	REALISASI CAPAIAN RENJA OPD TAHUN 2023	PRAKIRAAN CAPAIAN TARGET RENJA OPD TAHUN 2024	CAPAIAN KINERJA DAN KERANGKA PENDANAAN										KELOMPOK SASARAN	PRAKIRAAN MAJU RENCANA TAHUN 2026		PERANGKAT DAERAH PENANGGUNG JAWAB
							TARGET 2025		PAGU INDIKATIF (Rp)			Bertambah/Berkurang (10-12)	LOKASI	SUMBER DANA	PRIORITAS			TARGET	PAGU INDIKATIF (Rp)	
							SEBELUM	SESUDAH	RKPD 2025	APBD 2025	RKPD PERUBAHAN 2025				NASIONAL	DAERAH				
1	2	3	4	5	6	7	8	9	10	11	12	13	14	15	16	17	18	19	20	21
	1.02.02.2.04	Penerbitan Izin Rumah Sakit Kelas C, D dan Fasilitas Pelayanan Kesehatan Tingkat Daerah Kabupaten/Kota	*Persentase fasilitas pelayanan kesehatan rujukan kelas C dan D memiliki izin operasional* *Persentase keluarga yang disurvei KS (Keluarga Sehat)*				100 % 95 %	100 % 95 %	3.873.834.894,00	1.541.169.682,00	1.526.319.682,00	-2.347.515.212,00			Memperkuat pembangunan sumber daya manusia (SDM), sains, teknologi, pendidikan, kesehatan, prestasi olahraga, kesetaraan gender, serta penguatan peran perempuan, pemuda (generasi milenial dan generasi Z), dan penyandang disabilitas.	4. Penguatan Kapasitas SDM Berkarakter yang unggul utamanya bidang kesehatan dan pendidikan serta kompetensi Angkatan Kerja yang match dengan kebutuhan sektor swasta (user) 4. Penguatan Kapasitas SDM Berkarakter yang unggul utamanya bidang kesehatan dan pendidikan serta kompetensi Angkatan Kerja yang match dengan kebutuhan sektor swasta (user)	Masyarakat Kabupaten Sidoarjo		9.969.185.221,00	DINAS KESEHATAN
	1.02.02.2.04.0003	Peningkatan Mutu Pelayanan Fasilitas Kesehatan																		
			Jumlah Fasilitas Kesehatan yang Dilakukan Pengukuran Indikator Nasional Mutu (INM) Pelayanan kesehatan				1 Unit	1 Unit	30.000,00	30.000,00	30.000,00	0,00	Kab. Sidoarjo, Jabon, Semua Kel/Desa	PENDAPATAN ASLI DAERAH (PAD) DAK NON FISIK-DANA BOK-BOK PUSKESMAS	Memperkuat pembangunan sumber daya manusia (SDM), sains, teknologi, pendidikan, kesehatan, prestasi olahraga, kesetaraan gender, serta penguatan peran perempuan, pemuda (generasi milenial dan generasi Z), dan penyandang disabilitas.	4. Penguatan Kapasitas SDM Berkarakter yang unggul utamanya bidang kesehatan dan pendidikan serta kompetensi Angkatan Kerja yang match dengan kebutuhan sektor swasta (user) 4. Penguatan Kapasitas SDM Berkarakter yang unggul utamanya bidang kesehatan dan pendidikan serta kompetensi Angkatan Kerja yang match dengan kebutuhan sektor swasta (user)			1.000.000,00	DINAS KESEHATAN
3.	**1.02.03**	**PROGRAM PENINGKATAN KAPASITAS SUMBER DAYA MANUSIA KESEHATAN**	**Rasio Dokter terhadap Jumlah Penduduk**				**36 per 100.00 penduduk**	**36 per 100.00 penduduk**	**18.119.274.074,00**	**3.761.767.206,00**	**3.956.231.146,00**	**2.211.380.420,00**							**20.330.654.494,00**	
	1.02.03.2.02	Perencanaan Kebutuhan dan Pendayagunaan Sumber Daya Manusia Kesehatan untuk UKP dan UKM di Wilayah Kabupaten/Kota	*Persentase Fasyankes Pemerintah yang tercukupi Kebutuhan SDM (ASN) Kesehatannya*				81 %	81 %	18.040.048.200,00	1.897.267.400,00	2.153.807.400,00	-15.886.240.800,00			Memperkuat pembangunan sumber daya manusia (SDM), sains, teknologi, pendidikan, kesehatan, prestasi olahraga, kesetaraan gender, serta penguatan peran perempuan, pemuda (generasi milenial dan generasi Z), dan penyandang disabilitas.	4. Penguatan Kapasitas SDM Berkarakter yang unggul utamanya bidang kesehatan dan pendidikan serta kompetensi Angkatan Kerja yang match dengan kebutuhan sektor swasta (user) 4. Penguatan Kapasitas SDM Berkarakter yang unggul utamanya bidang kesehatan dan pendidikan serta kompetensi Angkatan Kerja yang match dengan kebutuhan sektor swasta (user)	Masyarakat Kabupaten Sidoarjo		18.744.975.629,00	DINAS KESEHATAN
	1.02.03.2.02.0002	Pemenuhan Kebutuhan Sumber Daya Manusia Kesehatan Sesuai Standar																		
			Jumlah Sumber Daya Manusia Kesehatan yang Memenuhi Standar di Fasilitas Pelayanan Kesehatan (Fasyankes)				0 Orang	0 Orang	500.000,00	30.000,00	30.000,00	-470.000,00	Kab. Sidoarjo, Jabon, Semua Kel/Desa	PENDAPATAN ASLI DAERAH (PAD) DAK NON FISIK-DANA BOK-BOK PUSKESMAS	Memperkuat pembangunan sumber daya manusia (SDM), sains, teknologi, pendidikan, kesehatan, prestasi olahraga, kesetaraan gender, serta penguatan peran perempuan, pemuda (generasi milenial dan generasi Z), dan penyandang disabilitas.	4. Penguatan Kapasitas SDM Berkarakter yang unggul utamanya bidang kesehatan dan pendidikan serta kompetensi Angkatan Kerja yang match dengan kebutuhan sektor swasta (user) 4. Penguatan Kapasitas SDM Berkarakter yang unggul utamanya bidang kesehatan dan pendidikan serta kompetensi Angkatan Kerja yang match dengan kebutuhan sektor swasta (user)			0,00	DINAS KESEHATAN
4.	**1.02.05**	**PROGRAM PEMBERDAYAAN MASYARAKAT BIDANG KESEHATAN**	**Persentase desa siaga aktif purnama mandiri**				**62 %**	**62 %**	**965.683.250,00**	**11.082.403.250,00**	**11.248.130.400,00**	**16.345.387.371,30**							**17.311.070.621,30**	
	1.02.05.2.01	Advokasi, Pemberdayaan, Kemitraan, Peningkatan Peran serta Masyarakat dan Lintas Sektor Tingkat Daerah Kabupaten/Kota	*Persentase Desa Siaga Aktif*				99 %	99 %	284.526.350,00	10.714.544.750,00	10.887.171.900,00	10.602.645.550,00			Memperkuat pembangunan sumber daya manusia (SDM), sains, teknologi, pendidikan, kesehatan, prestasi olahraga, kesetaraan gender, serta penguatan peran perempuan, pemuda (generasi milenial dan generasi Z), dan penyandang disabilitas.	4. Penguatan Kapasitas SDM Berkarakter yang unggul utamanya bidang kesehatan dan pendidikan serta kompetensi Angkatan Kerja yang match dengan kebutuhan sektor swasta (user) 4. Penguatan Kapasitas SDM Berkarakter yang unggul utamanya bidang kesehatan dan pendidikan serta kompetensi Angkatan Kerja yang match dengan kebutuhan sektor swasta (user)	Masyarakat Kabupaten Sidoarjo		11.121.585.791,30	DINAS KESEHATAN
	1.02.05.2.01.0001	Peningkatan Upaya Promosi Kesehatan, Advokasi, Kemitraan dan Pemberdayaan Masyarakat																		

NO	KODE	URUSAN / BIDANG URUSAN / PROGRAM / KEGIATAN / SUB KEGIATAN	INDIKATOR PROGRAM / KEGIATAN / SUB KEGIATAN	TARGET AKHIR PERIODE RENSTRA OPD	REALISASI CAPAIAN RENJA OPD TAHUN 2023	PRAKIRAAN CAPAIAN TARGET RENJA OPD TAHUN 2024	CAPAIAN KINERJA DAN KERANGKA PENDANAAN										KELOMPOK SASARAN	PRAKIRAAN MAJU RENCANA TAHUN 2026		PERANGKAT DAERAH PENANGGUNG JAWAB
							TARGET 2025		PAGU INDIKATIF (Rp)			Bertambah/Berkurang (10-12)	LOKASI	SUMBER DANA	PRIORITAS			TARGET	PAGU INDIKATIF (Rp)	
							SEBELUM	SESUDAH	RKPD 2025	APBD 2025	RKPD PERUBAHAN 2025				NASIONAL	DAERAH				
1	2	3	4	5	6	7	8	9	10	11	12	13	14	15	16	17	18	19	20	21
			Jumlah Dokumen Promosi Kesehatan, Advokasi, Kemitraan dan Pemberdayaan Masyarakat				1 Dokumen	1 Dokumen	22.500,00	30.000,00	30.000,00	7.500,00	Kab. Sidoarjo, Jabon, Semua Kel/Desa	PENDAPATAN ASLI DAERAH (PAD) BANTUAN KEUANGAN KHUSUS DARI PEMERINTAH DAERAH PROVINSI	Memperkuat pembangunan sumber daya manusia (SDM), sains, teknologi, pendidikan, kesehatan, prestasi olahraga, kesetaraan gender, serta penguatan peran perempuan, pemuda (generasi milenial dan generasi Z), dan penyandang disabilitas.	4. Penguatan Kapasitas SDM Berkarakter yang unggul utamanya bidang kesehatan dan pendidikan serta kompetensi Angkatan Kerja yang match dengan kebutuhan sektor swasta (user) 4. Penguatan Kapasitas SDM Berkarakter yang unggul utamanya bidang kesehatan dan pendidikan serta kompetensi Angkatan Kerja yang match dengan kebutuhan sektor swasta (user)			1.000.000,00	DINAS KESEHATAN
	1.02.05.2.02	Pelaksanaan Sehat dalam rangka Promotif Preventif Tingkat Daerah Kabupaten/Kota	*Persentase Rumah Tangga Sehat yang memenuhi 10 indikator PHBS*				66 %	66 %	398.891.350,00	52.180.000,00	40.880.000,00	-358.011.350,00			Memperkuat pembangunan sumber daya manusia (SDM), sains, teknologi, pendidikan, kesehatan, prestasi olahraga, kesetaraan gender, serta penguatan peran perempuan, pemuda (generasi milenial dan generasi Z), dan penyandang disabilitas.	4. Penguatan Kapasitas SDM Berkarakter yang unggul utamanya bidang kesehatan dan pendidikan serta kompetensi Angkatan Kerja yang match dengan kebutuhan sektor swasta (user) 4. Penguatan Kapasitas SDM Berkarakter yang unggul utamanya bidang kesehatan dan pendidikan serta kompetensi Angkatan Kerja yang match dengan kebutuhan sektor swasta (user)	Masyarakat Kabupaten Sidoarjo		4.819.671.535,00	DINAS KESEHATAN
	1.02.05.2.02.0001	Penyelenggaraan Promosi Kesehatan dan Gerakan Hidup Bersih dan Sehat																		
			Jumlah Dokumen Hasil Penyelenggaraan Promosi Kesehatan dan Gerakan Hidup Bersih dan Sehat				3 Dokumen	3 Dokumen	30.000,00	30.000,00	30.000,00	0,00	Kab. Sidoarjo, Jabon, Semua Kel/Desa	PENDAPATAN ASLI DAERAH (PAD) DAK NON FISIK-DANA BOK-BOK PUSKESMAS	Memperkuat pembangunan sumber daya manusia (SDM), sains, teknologi, pendidikan, kesehatan, prestasi olahraga, kesetaraan gender, serta penguatan peran perempuan, pemuda (generasi milenial dan generasi Z), dan penyandang disabilitas.	4. Penguatan Kapasitas SDM Berkarakter yang unggul utamanya bidang kesehatan dan pendidikan serta kompetensi Angkatan Kerja yang match dengan kebutuhan sektor swasta (user) 4. Penguatan Kapasitas SDM Berkarakter yang unggul utamanya bidang kesehatan dan pendidikan serta kompetensi Angkatan Kerja yang match dengan kebutuhan sektor swasta (user)			1.000.000,00	DINAS KESEHATAN
	1.02.05.2.03	Pengembangan dan Pelaksanaan Upaya Kesehatan Bersumber Daya Masyarakat (UKBM) Tingkat Daerah Kabupaten/Kota	*Persentase Posyandu PURI*				76.5 %	76.5 %	282.265.550,00	315.678.500,00	320.078.500,00	37.812.950,00			Memperkuat pembangunan sumber daya manusia (SDM), sains, teknologi, pendidikan, kesehatan, prestasi olahraga, kesetaraan gender, serta penguatan peran perempuan, pemuda (generasi milenial dan generasi Z), dan penyandang disabilitas.	4. Penguatan Kapasitas SDM Berkarakter yang unggul utamanya bidang kesehatan dan pendidikan serta kompetensi Angkatan Kerja yang match dengan kebutuhan sektor swasta (user) 4. Penguatan Kapasitas SDM Berkarakter yang unggul utamanya bidang kesehatan dan pendidikan serta kompetensi Angkatan Kerja yang match dengan kebutuhan sektor swasta (user)	Masyarakat Kabupaten Sidoarjo		1.369.813.295,00	DINAS KESEHATAN
	1.02.05.2.03.0001	Bimbingan Teknis dan Supervisi Pengembangan dan Pelaksanaan Upaya Kesehatan Bersumber Daya Masyarakat (UKBM)																		
			Jumlah Dokumen Hasil Bimbingan Teknis dan Supervisi Upaya Kesehatan Bersumber Daya Masyarakat (UKBM)				3 Dokumen	3 Dokumen	1.750.000,00	9.580.000,00	11.780.000,00	10.030.000,00	Kab. Sidoarjo, Jabon, Semua Kel/Desa	PENDAPATAN ASLI DAERAH (PAD) DAK NON FISIK-DANA BOK-BOK PUSKESMAS BANTUAN KEUANGAN KHUSUS DARI PEMERINTAH DAERAH PROVINSI	Memperkuat pembangunan sumber daya manusia (SDM), sains, teknologi, pendidikan, kesehatan, prestasi olahraga, kesetaraan gender, serta penguatan peran perempuan, pemuda (generasi milenial dan generasi Z), dan penyandang disabilitas.	4. Penguatan Kapasitas SDM Berkarakter yang unggul utamanya bidang kesehatan dan pendidikan serta kompetensi Angkatan Kerja yang match dengan kebutuhan sektor swasta (user) 4. Penguatan Kapasitas SDM Berkarakter yang unggul utamanya bidang kesehatan dan pendidikan serta kompetensi Angkatan Kerja yang match dengan kebutuhan sektor swasta (user)			51.268.250,00	DINAS KESEHATAN
		PUSKESMAS TANGGULANGIN							**542.588.874.881,00**	**749.991.016.595,00**	**776.814.056.710,00**	**234.225.181.829,00**							**949.534.264.992,30**	
	1	**URUSAN PEMERINTAHAN WAJIB YANG BERKAITAN DENGAN PELAYANAN DASAR**							**542.588.874.881,00**	**749.991.016.595,00**	**776.814.056.710,00**	**234.225.181.829,00**							**949.534.264.992,30**	
	1.02	**URUSAN PEMERINTAHAN BIDANG KESEHATAN**							**542.588.874.881,00**	**749.991.016.595,00**	**776.814.056.710,00**	**234.225.181.829,00**							**949.534.264.992,30**	
1.	**1.02.01**	**PROGRAM PENUNJANG URUSAN PEMERINTAHAN DAERAH KABUPATEN/KOTA**	**Tingkat kepuasan aparatur perangkat daerah terhadap pelayanan kesekretariatan**				**100 %**	**100 %**	**315.668.864.479,00**	**477.378.732.670,00**	**490.279.984.123,00**	**61.714.639.035,00**							**377.383.503.514,00**	

NO	KODE	URUSAN / BIDANG URUSAN / PROGRAM / KEGIATAN / SUB KEGIATAN	INDIKATOR PROGRAM / KEGIATAN / SUB KEGIATAN	TARGET AKHIR PERIODE RENSTRA OPD	REALISASI CAPAIAN RENJA OPD TAHUN 2023	PRAKIRAAN CAPAIAN TARGET RENJA OPD TAHUN 2024	CAPAIAN KINERJA DAN KERANGKA PENDANAAN										KELOMPOK SASARAN	PRAKIRAAN MAJU RENCANA TAHUN 2026		PERANGKAT DAERAH PENANGGUNG JAWAB
							TARGET 2025		PAGU INDIKATIF (Rp)			Bertambah/Berkurang (10-12)	LOKASI	SUMBER DANA	PRIORITAS			TARGET	PAGU INDIKATIF (Rp)	
							SEBELUM	SESUDAH	RKPD 2025	APBD 2025	RKPD PERUBAHAN 2025				NASIONAL	DAERAH				
1	2	3	4	5	6	7	8	9	10	11	12	13	14	15	16	17	18	19	20	21
	1.02.01.2.10	Peningkatan Pelayanan BLUD	*Presentase Tenaga Yang Mendapatkan Jasa Pelayanan*				100 %	100 %	79.961.615.178,00	91.458.000.000,00	96.824.053.728,00	16.862.438.550,00			Memperkuat pembangunan sumber daya manusia (SDM), sains, teknologi, pendidikan, kesehatan, prestasi olahraga, kesetaraan gender, serta penguatan peran perempuan, pemuda (generasi milenial dan generasi Z), dan penyandang disabilitas.	4. Penguatan Kapasitas SDM Berkarakter yang unggul utamanya bidang kesehatan dan pendidikan serta kompetensi Angkatan Kerja yang match dengan kebutuhan sektor swasta (user) 4. Penguatan Kapasitas SDM Berkarakter yang unggul utamanya bidang kesehatan dan pendidikan serta kompetensi Angkatan Kerja yang match dengan kebutuhan sektor swasta (user)	Masyarakat Kabupaten Sidoarjo		88.447.138.627,00	DINAS KESEHATAN
	1.02.01.2.10.0001	Pelayanan dan Penunjang Pelayanan BLUD																		
			Jumlah BLUD yang Menyediakan Pelayanan dan Penunjang Pelayanan				1 Unit Kerja	1 Unit Kerja	2.810.000.000,00	3.010.000.000,00	3.008.877.966,00	198.877.966,00	Kab. Sidoarjo, Tanggulangin, Semua Kel/Desa	PENDAPATAN ASLI DAERAH (PAD) PENDAPATAN DARI BLUD	Memperkuat pembangunan sumber daya manusia (SDM), sains, teknologi, pendidikan, kesehatan, prestasi olahraga, kesetaraan gender, serta penguatan peran perempuan, pemuda (generasi milenial dan generasi Z), dan penyandang disabilitas.	4. Penguatan Kapasitas SDM Berkarakter yang unggul utamanya bidang kesehatan dan pendidikan serta kompetensi Angkatan Kerja yang match dengan kebutuhan sektor swasta (user) 4. Penguatan Kapasitas SDM Berkarakter yang unggul utamanya bidang kesehatan dan pendidikan serta kompetensi Angkatan Kerja yang match dengan kebutuhan sektor swasta (user)			3.091.000.000,00	DINAS KESEHATAN
2.	**1.02.02**	**PROGRAM PEMENUHAN UPAYA KESEHATAN PERORANGAN DAN UPAYA KESEHATAN MASYARAKAT**	**Persentase KLB yang tertangani <24 jam Persentase Fasilitas Kesehatan tingkat pertama yang terakreditasi AKB (Angka Kematian Bayi) AKI (Angka Kematian Ibu) Persentase Balita Stunting Persentase penyehat tradisional yang memiliki STPT (Surat Terdaftar Penyehat Tradisional) Persentase pemenuhan kebutuhan sediaan kefarmasian sesuai perencanaan Persentase penduduk yang mempunyai Jaminan Kesehatan**				**100 26 3,13 49,85 7,34 85 90 95 % % Per 1.000 Kelahiran Hidup Per 100.000 Kelahiran Hidup % % % %**	**100 26 3,13 49,85 6 85 90 95 % % Per 1.000 Kelahiran Hidup Per 100.000 Kelahiran Hidup % % % %**	**207.678.660.225,00**	**257.148.221.769,00**	**270.729.319.341,00**	**326.486.068.749,00**							**534.164.728.974,00**	
	1.02.02.2.01	Penyediaan Fasilitas Pelayanan Kesehatan untuk UKM dan UKP Kewenangan Daerah Kabupaten/Kota	*Persentase pemenuhan kebutuhan bahan habis pakai sesuai perencanaan Persentase Pemenuhan sarana, prasarana, dan peralatan kesehatan sesuai standar di Puskesmas (akumulasi 60 % sesuai ASPAK) Rasio Puskesmas terhadap Jumlah Penduduk*				1 : 62744 jumlah penduduk 82 % 90 %	1 : 62744 jumlah penduduk 82 % 90 %	48.963.426.445,00	101.823.037.007,00	104.468.985.638,00	55.505.559.193,00			Memperkuat pembangunan sumber daya manusia (SDM), sains, teknologi, pendidikan, kesehatan, prestasi olahraga, kesetaraan gender, serta penguatan peran perempuan, pemuda (generasi milenial dan generasi Z), dan penyandang disabilitas.	4. Penguatan Kapasitas SDM Berkarakter yang unggul utamanya bidang kesehatan dan pendidikan serta kompetensi Angkatan Kerja yang match dengan kebutuhan sektor swasta (user) 4. Penguatan Kapasitas SDM Berkarakter yang unggul utamanya bidang kesehatan dan pendidikan serta kompetensi Angkatan Kerja yang match dengan kebutuhan sektor swasta (user)	Masyarakat Kabupaten Sidoarjo		179.042.696.222,00	DINAS KESEHATAN
	1.02.02.2.01.0024	Pengelolaan Pelayanan Kesehatan Dasar Melalui Pendekatan Keluarga																		
			Jumlah Keluarga yang Sudah Dikunjungi dan Diintervensi Masalah Kesehatannya oleh Tenaga Kesehatan Puskesmas				1000 Keluarga	1000 Keluarga	3.000.000,00	30.000,00	30.000,00	-2.970.000,00	Kab. Sidoarjo, Tanggulangin, Semua Kel/Desa	PENDAPATAN ASLI DAERAH (PAD) DAK NON FISIK-DANA BOK-BOK PUSKESMAS	Memperkuat pembangunan sumber daya manusia (SDM), sains, teknologi, pendidikan, kesehatan, prestasi olahraga, kesetaraan gender, serta penguatan peran perempuan, pemuda (generasi milenial dan generasi Z), dan penyandang disabilitas.	4. Penguatan Kapasitas SDM Berkarakter yang unggul utamanya bidang kesehatan dan pendidikan serta kompetensi Angkatan Kerja yang match dengan kebutuhan sektor swasta (user) 4. Penguatan Kapasitas SDM Berkarakter yang unggul utamanya bidang kesehatan dan pendidikan serta kompetensi Angkatan Kerja yang match dengan kebutuhan sektor swasta (user)			96.044.960,00	DINAS KESEHATAN
	1.02.02.2.02	Penyediaan Layanan Kesehatan untuk UKM dan UKP Rujukan Tingkat Daerah Kabupaten/Kota	*Angka keberhasilan pengobatan Tuberkulosis Persentase balita stunting yang ditangani (TB/U atau PB/U) Persentase Desa/Kelurahan UCI Persentase Desa ODF Persentase penyehat tradisional yang memiliki STPT (Surat Terdaftar Penyehat Tradisional) Persentase populasi usia 15-59 tahun yang dilakukan deteksi dini faktor risiko PTM Presentase penduduk yang mendapatkan Jaminan Kesehatan Presentase Puskesmas yang memiliki akreditasi minimal madya*				100 % 80 % 85 % >90 % 91 %	100 % 80 % 85 % 90 % 91 %	154.780.442.936,00	153.450.766.030,00	164.415.764.971,00	9.635.322.035,00			Memperkuat pembangunan sumber daya manusia (SDM), sains, teknologi, pendidikan, kesehatan, prestasi olahraga, kesetaraan gender, serta penguatan peran perempuan, pemuda (generasi milenial dan generasi Z), dan penyandang disabilitas.	4. Penguatan Kapasitas SDM Berkarakter yang unggul utamanya bidang kesehatan dan pendidikan serta kompetensi Angkatan Kerja yang match dengan kebutuhan sektor swasta (user) 4. Penguatan Kapasitas SDM Berkarakter yang unggul utamanya bidang kesehatan dan pendidikan serta kompetensi Angkatan Kerja yang match dengan kebutuhan sektor swasta (user)	Masyarakat Kabupaten Sidoarjo		344.684.566.539,00	DINAS KESEHATAN

NO	KODE	URUSAN / BIDANG URUSAN / PROGRAM / KEGIATAN / SUB KEGIATAN	INDIKATOR PROGRAM / KEGIATAN / SUB KEGIATAN	TARGET AKHIR PERIODE RENSTRA OPD	REALISASI CAPAIAN RENJA OPD TAHUN 2023	PRAKIRAAN CAPAIAN TARGET RENJA OPD TAHUN 2024	CAPAIAN KINERJA DAN KERANGKA PENDANAAN										KELOMPOK SASARAN	PRAKIRAAN MAJU RENCANA TAHUN 2026		PERANGKAT DAERAH PENANGGUNG JAWAB
							TARGET 2025		PAGU INDIKATIF (Rp)			Bertambah/Berkurang (10-12)	LOKASI	SUMBER DANA	PRIORITAS			TARGET	PAGU INDIKATIF (Rp)	
							SEBELUM	SESUDAH	RKPD 2025	APBD 2025	RKPD PERUBAHAN 2025				NASIONAL	DAERAH				
1	2	3	4	5	6	7	8	9	10	11	12	13	14	15	16	17	18	19	20	21
	1.02.02.2.02.0001	Pengelolaan Pelayanan Kesehatan Ibu Hamil																		
			Jumlah Ibu Hamil yang Mendapatkan Pelayanan Kesehatan Sesuai Standar				1441 Orang	1441 Orang	3.000.000,00	159.780.000,00	159.780.000,00	156.780.000,00	Kab. Sidoarjo, Tanggulangin, Semua Kel/Desa	PENDAPATAN ASLI DAERAH (PAD) DAK NON FISIK-DANA BOK-BOK PUSKESMAS	Memperkuat pembangunan sumber daya manusia (SDM), sains, teknologi, pendidikan, kesehatan, prestasi olahraga, kesetaraan gender, serta penguatan peran perempuan, pemuda (generasi milenial dan generasi Z), dan penyandang disabilitas.	4. Penguatan Kapasitas SDM Berkarakter yang unggul utamanya bidang kesehatan dan pendidikan serta kompetensi Angkatan Kerja yang match dengan kebutuhan sektor swasta (user) 4. Penguatan Kapasitas SDM Berkarakter yang unggul utamanya bidang kesehatan dan pendidikan serta kompetensi Angkatan Kerja yang match dengan kebutuhan sektor swasta (user)			152.069.010,00	DINAS KESEHATAN
	1.02.02.2.02.0002	Pengelolaan Pelayanan Kesehatan Ibu Bersalin																		
			Jumlah Ibu Bersalin yang Mendapatkan Pelayanan Kesehatan Sesuai Standar				1376 Orang	1376 Orang	3.000.000,00	30.000,00	30.000,00	-2.970.000,00	Kab. Sidoarjo, Tanggulangin, Semua Kel/Desa	PENDAPATAN ASLI DAERAH (PAD)	Memperkuat pembangunan sumber daya manusia (SDM), sains, teknologi, pendidikan, kesehatan, prestasi olahraga, kesetaraan gender, serta penguatan peran perempuan, pemuda (generasi milenial dan generasi Z), dan penyandang disabilitas.	4. Penguatan Kapasitas SDM Berkarakter yang unggul utamanya bidang kesehatan dan pendidikan serta kompetensi Angkatan Kerja yang match dengan kebutuhan sektor swasta (user) 4. Penguatan Kapasitas SDM Berkarakter yang unggul utamanya bidang kesehatan dan pendidikan serta kompetensi Angkatan Kerja yang match dengan kebutuhan sektor swasta (user)			2.928.200,00	DINAS KESEHATAN
	1.02.02.2.02.0003	Pengelolaan Pelayanan Kesehatan Bayi Baru Lahir																		
			Jumlah Bayi Baru Lahir yang Mendapatkan Pelayanan Kesehatan Sesuai Standar				1310 Orang	1310 Orang	3.000.000,00	30.000,00	30.000,00	-2.970.000,00	Kab. Sidoarjo, Tanggulangin, Semua Kel/Desa	PENDAPATAN ASLI DAERAH (PAD)	Memperkuat pembangunan sumber daya manusia (SDM), sains, teknologi, pendidikan, kesehatan, prestasi olahraga, kesetaraan gender, serta penguatan peran perempuan, pemuda (generasi milenial dan generasi Z), dan penyandang disabilitas.	4. Penguatan Kapasitas SDM Berkarakter yang unggul utamanya bidang kesehatan dan pendidikan serta kompetensi Angkatan Kerja yang match dengan kebutuhan sektor swasta (user) 4. Penguatan Kapasitas SDM Berkarakter yang unggul utamanya bidang kesehatan dan pendidikan serta kompetensi Angkatan Kerja yang match dengan kebutuhan sektor swasta (user)			27.471.840,00	DINAS KESEHATAN
	1.02.02.2.02.0004	Pengelolaan Pelayanan Kesehatan Balita																		
			Jumlah Balita yang Mendapatkan Pelayanan Kesehatan Sesuai Standar				5457 Orang	5457 Orang	3.000.000,00	30.000,00	30.000,00	-2.970.000,00	Kab. Sidoarjo, Tanggulangin, Semua Kel/Desa	PENDAPATAN ASLI DAERAH (PAD)	Memperkuat pembangunan sumber daya manusia (SDM), sains, teknologi, pendidikan, kesehatan, prestasi olahraga, kesetaraan gender, serta penguatan peran perempuan, pemuda (generasi milenial dan generasi Z), dan penyandang disabilitas.	4. Penguatan Kapasitas SDM Berkarakter yang unggul utamanya bidang kesehatan dan pendidikan serta kompetensi Angkatan Kerja yang match dengan kebutuhan sektor swasta (user) 4. Penguatan Kapasitas SDM Berkarakter yang unggul utamanya bidang kesehatan dan pendidikan serta kompetensi Angkatan Kerja yang match dengan kebutuhan sektor swasta (user)			175.386.407,00	DINAS KESEHATAN
	1.02.02.2.02.0005	Pengelolaan Pelayanan Kesehatan pada Usia Pendidikan Dasar																		
			Jumlah Anak Usia Pendidikan Dasar yang Mendapatkan Pelayanan Kesehatan Sesuai Standar				13500 Orang	13500 Orang	3.000.000,00	67.630.000,00	67.630.000,00	64.630.000,00	Kab. Sidoarjo, Tanggulangin, Semua Kel/Desa	PENDAPATAN ASLI DAERAH (PAD) DAK NON FISIK-DANA BOK-BOK PUSKESMAS	Memperkuat pembangunan sumber daya manusia (SDM), sains, teknologi, pendidikan, kesehatan, prestasi olahraga, kesetaraan gender, serta penguatan peran perempuan, pemuda (generasi milenial dan generasi Z), dan penyandang disabilitas.	4. Penguatan Kapasitas SDM Berkarakter yang unggul utamanya bidang kesehatan dan pendidikan serta kompetensi Angkatan Kerja yang match dengan kebutuhan sektor swasta (user) 4. Penguatan Kapasitas SDM Berkarakter yang unggul utamanya bidang kesehatan dan pendidikan serta kompetensi Angkatan Kerja yang match dengan kebutuhan sektor swasta (user)			151.398.588,00	DINAS KESEHATAN
	1.02.02.2.02.0006	Pengelolaan Pelayanan Kesehatan pada Usia Produktif																		

NO	KODE	URUSAN / BIDANG URUSAN / PROGRAM / KEGIATAN / SUB KEGIATAN	INDIKATOR PROGRAM / KEGIATAN / SUB KEGIATAN	TARGET AKHIR PERIODE RENSTRA OPD	REALISASI CAPAIAN RENJA OPD TAHUN 2023	PRAKIRAAN CAPAIAN TARGET RENJA OPD TAHUN 2024	CAPAIAN KINERJA DAN KERANGKA PENDANAAN										KELOMPOK SASARAN	PRAKIRAAN MAJU RENCANA TAHUN 2026		PERANGKAT DAERAH PENANGGUNG JAWAB
							TARGET 2025		PAGU INDIKATIF (Rp)			Bertambah/Berkurang (10-12)	LOKASI	SUMBER DANA	PRIORITAS			TARGET	PAGU INDIKATIF (Rp)	
							SEBELUM	SESUDAH	RKPD 2025	APBD 2025	RKPD PERUBAHAN 2025				NASIONAL	DAERAH				
1	2	3	4	5	6	7	8	9	10	11	12	13	14	15	16	17	18	19	20	21
			Jumlah Penduduk Usia Produktif yang Mendapatkan Pelayanan Kesehatan Sesuai Standar				61252 Orang	61252 Orang	3.000.000,00	30.000,00	30.000,00	-2.970.000,00	Kab. Sidoarjo, Tanggulangin, Semua Kel/Desa	PENDAPATAN ASLI DAERAH (PAD) DAK NON FISIK-DANA BOK-BOK PUSKESMAS	Memperkuat pembangunan sumber daya manusia (SDM), sains, teknologi, pendidikan, kesehatan, prestasi olahraga, kesetaraan gender, serta penguatan peran perempuan, pemuda (generasi milenial dan generasi Z), dan penyandang disabilitas.	4. Penguatan Kapasitas SDM Berkarakter yang unggul utamanya bidang kesehatan dan pendidikan serta kompetensi Angkatan Kerja yang match dengan kebutuhan sektor swasta (user) 4. Penguatan Kapasitas SDM Berkarakter yang unggul utamanya bidang kesehatan dan pendidikan serta kompetensi Angkatan Kerja yang match dengan kebutuhan sektor swasta (user)			34.728.718,00	DINAS KESEHATAN
	1.02.02.2.02.0007	Pengelolaan Pelayanan Kesehatan pada Usia Lanjut																		
			Jumlah Penduduk Usia Lanjut yang Mendapatkan Pelayanan Kesehatan Sesuai Standar				9274 Orang	9274 Orang	3.000.000,00	30.000,00	30.000,00	-2.970.000,00	Kab. Sidoarjo, Tanggulangin, Semua Kel/Desa	PENDAPATAN ASLI DAERAH (PAD) DAK NON FISIK-DANA BOK-BOK PUSKESMAS	Memperkuat pembangunan sumber daya manusia (SDM), sains, teknologi, pendidikan, kesehatan, prestasi olahraga, kesetaraan gender, serta penguatan peran perempuan, pemuda (generasi milenial dan generasi Z), dan penyandang disabilitas.	4. Penguatan Kapasitas SDM Berkarakter yang unggul utamanya bidang kesehatan dan pendidikan serta kompetensi Angkatan Kerja yang match dengan kebutuhan sektor swasta (user) 4. Penguatan Kapasitas SDM Berkarakter yang unggul utamanya bidang kesehatan dan pendidikan serta kompetensi Angkatan Kerja yang match dengan kebutuhan sektor swasta (user)			154.869.936,00	DINAS KESEHATAN
	1.02.02.2.02.0010	Pengelolaan Pelayanan Kesehatan Orang dengan Gangguan Jiwa Berat																		
			Jumlah Orang yang Mendapatkan Pelayanan Kesehatan Orang dengan Gangguan Jiwa Berat Sesuai Standar				126 Orang	126 Orang	3.000.000,00	12.030.000,00	12.030.000,00	9.030.000,00	Kab. Sidoarjo, Tanggulangin, Semua Kel/Desa	PENDAPATAN ASLI DAERAH (PAD) DAK NON FISIK-DANA BOK-BOK PUSKESMAS	Memperkuat pembangunan sumber daya manusia (SDM), sains, teknologi, pendidikan, kesehatan, prestasi olahraga, kesetaraan gender, serta penguatan peran perempuan, pemuda (generasi milenial dan generasi Z), dan penyandang disabilitas.	4. Penguatan Kapasitas SDM Berkarakter yang unggul utamanya bidang kesehatan dan pendidikan serta kompetensi Angkatan Kerja yang match dengan kebutuhan sektor swasta (user) 4. Penguatan Kapasitas SDM Berkarakter yang unggul utamanya bidang kesehatan dan pendidikan serta kompetensi Angkatan Kerja yang match dengan kebutuhan sektor swasta (user)			66.217.114,00	DINAS KESEHATAN
	1.02.02.2.02.0011	Pengelolaan Pelayanan Kesehatan Orang Terduga Tuberkulosis																		
			Jumlah Orang Terduga Menderita Tuberkulosis yang Mendapatkan Pelayanan Sesuai Standar				1055 Orang	1055 Orang	3.000.000,00	15.030.000,00	15.030.000,00	12.030.000,00	Kab. Sidoarjo, Tanggulangin, Semua Kel/Desa	PENDAPATAN ASLI DAERAH (PAD) DAK NON FISIK-DANA BOK-BOK PUSKESMAS	Memperkuat pembangunan sumber daya manusia (SDM), sains, teknologi, pendidikan, kesehatan, prestasi olahraga, kesetaraan gender, serta penguatan peran perempuan, pemuda (generasi milenial dan generasi Z), dan penyandang disabilitas.	4. Penguatan Kapasitas SDM Berkarakter yang unggul utamanya bidang kesehatan dan pendidikan serta kompetensi Angkatan Kerja yang match dengan kebutuhan sektor swasta (user) 4. Penguatan Kapasitas SDM Berkarakter yang unggul utamanya bidang kesehatan dan pendidikan serta kompetensi Angkatan Kerja yang match dengan kebutuhan sektor swasta (user)			27.168.372,00	DINAS KESEHATAN
	1.02.02.2.02.0012	Pengelolaan Pelayanan Kesehatan Orang dengan Risiko Terinfeksi HIV																		
			Jumlah Orang Terduga Menderita HIV yang Mendapatkan Pelayanan Sesuai Standar				1636 Orang	1636 Orang	3.000.000,00	30.000,00	30.000,00	-2.970.000,00	Kab. Sidoarjo, Tanggulangin, Semua Kel/Desa	PENDAPATAN ASLI DAERAH (PAD) DAK NON FISIK-DANA BOK-BOK PUSKESMAS	Memperkuat pembangunan sumber daya manusia (SDM), sains, teknologi, pendidikan, kesehatan, prestasi olahraga, kesetaraan gender, serta penguatan peran perempuan, pemuda (generasi milenial dan generasi Z), dan penyandang disabilitas.	4. Penguatan Kapasitas SDM Berkarakter yang unggul utamanya bidang kesehatan dan pendidikan serta kompetensi Angkatan Kerja yang match dengan kebutuhan sektor swasta (user) 4. Penguatan Kapasitas SDM Berkarakter yang unggul utamanya bidang kesehatan dan pendidikan serta kompetensi Angkatan Kerja yang match dengan kebutuhan sektor swasta (user)			16.930.320,00	DINAS KESEHATAN
	1.02.02.2.02.0014	Pengelolaan Pelayanan Kesehatan bagi Penduduk Terdampak Krisis Kesehatan Akibat Bencana dan/atau Berpotensi Bencana																		

NO	KODE	URUSAN / BIDANG URUSAN / PROGRAM / KEGIATAN / SUB KEGIATAN	INDIKATOR PROGRAM / KEGIATAN / SUB KEGIATAN	TARGET AKHIR PERIODE RENSTRA OPD	REALISASI CAPAIAN RENJA OPD TAHUN 2023	PRAKIRAAN CAPAIAN TARGET RENJA OPD TAHUN 2024	CAPAIAN KINERJA DAN KERANGKA PENDANAAN										KELOMPOK SASARAN	PRAKIRAAN MAJU RENCANA TAHUN 2026		PERANGKAT DAERAH PENANGGUNG JAWAB
							TARGET 2025		PAGU INDIKATIF (Rp)			Bertambah/Berkurang (10-12)	LOKASI	SUMBER DANA	PRIORITAS			TARGET	PAGU INDIKATIF (Rp)	
							SEBELUM	SESUDAH	RKPD 2025	APBD 2025	RKPD PERUBAHAN 2025				NASIONAL	DAERAH				
1	2	3	4	5	6	7	8	9	10	11	12	13	14	15	16	17	18	19	20	21
			Jumlah Dokumen Hasil Pengelolaan Pelayanan Kesehatan bagi Penduduk Terdampak Krisis Kesehatan Akibat Bencana dan/atau Berpotensi Bencana Sesuai Standar				1 Dokumen	1 Dokumen	25.000.000,00	30.000,00	30.000,00	-24.970.000,00	Kab. Sidoarjo, Tanggulangin, Semua Kel/Desa	PENDAPATAN ASLI DAERAH (PAD)	Memperkuat pembangunan sumber daya manusia (SDM), sains, teknologi, pendidikan, kesehatan, prestasi olahraga, kesetaraan gender, serta penguatan peran perempuan, pemuda (generasi milenial dan generasi Z), dan penyandang disabilitas.	4. Penguatan Kapasitas SDM Berkarakter yang unggul utamanya bidang kesehatan dan pendidikan serta kompetensi Angkatan Kerja yang match dengan kebutuhan sektor swasta (user) 4. Penguatan Kapasitas SDM Berkarakter yang unggul utamanya bidang kesehatan dan pendidikan serta kompetensi Angkatan Kerja yang match dengan kebutuhan sektor swasta (user)			48.634.591,00	DINAS KESEHATAN
	1.02.02.2.02.0015	Pengelolaan Pelayanan Kesehatan Gizi Masyarakat																		
			Jumlah Dokumen Hasil Pengelolaan Pelayanan Kesehatan Gizi Masyarakat				9 Dokumen	9 Dokumen	30.000.000,00	212.846.000,00	212.846.000,00	182.846.000,00	Kab. Sidoarjo, Tanggulangin, Semua Kel/Desa	PENDAPATAN ASLI DAERAH (PAD) DAK NON FISIK-DANA BOK-BOK PUSKESMAS	Memperkuat pembangunan sumber daya manusia (SDM), sains, teknologi, pendidikan, kesehatan, prestasi olahraga, kesetaraan gender, serta penguatan peran perempuan, pemuda (generasi milenial dan generasi Z), dan penyandang disabilitas.	4. Penguatan Kapasitas SDM Berkarakter yang unggul utamanya bidang kesehatan dan pendidikan serta kompetensi Angkatan Kerja yang match dengan kebutuhan sektor swasta (user) 4. Penguatan Kapasitas SDM Berkarakter yang unggul utamanya bidang kesehatan dan pendidikan serta kompetensi Angkatan Kerja yang match dengan kebutuhan sektor swasta (user)			273.806.304,00	DINAS KESEHATAN
	1.02.02.2.02.0016	Pengelolaan Pelayanan Kesehatan Kerja dan Olahraga																		
			Jumlah Dokumen Hasil Pengelolaan Pelayanan Kesehatan Kerja dan Olahraga				7 Dokumen	7 Dokumen	22.687.500,00	4.530.000,00	4.530.000,00	-18.157.500,00	Kab. Sidoarjo, Tanggulangin, Semua Kel/Desa	PENDAPATAN ASLI DAERAH (PAD) DAK NON FISIK-DANA BOK-BOK PUSKESMAS	Memperkuat pembangunan sumber daya manusia (SDM), sains, teknologi, pendidikan, kesehatan, prestasi olahraga, kesetaraan gender, serta penguatan peran perempuan, pemuda (generasi milenial dan generasi Z), dan penyandang disabilitas.	4. Penguatan Kapasitas SDM Berkarakter yang unggul utamanya bidang kesehatan dan pendidikan serta kompetensi Angkatan Kerja yang match dengan kebutuhan sektor swasta (user) 4. Penguatan Kapasitas SDM Berkarakter yang unggul utamanya bidang kesehatan dan pendidikan serta kompetensi Angkatan Kerja yang match dengan kebutuhan sektor swasta (user)			69.781.668,00	DINAS KESEHATAN
	1.02.02.2.02.0017	Pengelolaan Pelayanan Kesehatan Lingkungan																		
			Jumlah Dokumen Hasil Pengelolaan Pelayanan Kesehatan Lingkungan				6 Dokumen	6 Dokumen	103.800.000,00	9.430.000,00	9.430.000,00	-94.370.000,00	Kab. Sidoarjo, Tanggulangin, Semua Kel/Desa	PENDAPATAN ASLI DAERAH (PAD) DAK NON FISIK-DANA BOK-BOK PUSKESMAS	Memperkuat pembangunan sumber daya manusia (SDM), sains, teknologi, pendidikan, kesehatan, prestasi olahraga, kesetaraan gender, serta penguatan peran perempuan, pemuda (generasi milenial dan generasi Z), dan penyandang disabilitas.	- -			177.622.780,00	DINAS KESEHATAN
	1.02.02.2.02.0018	Pengelolaan Pelayanan Promosi Kesehatan																		
			Jumlah Dokumen Hasil Pengelolaan Pelayanan Promosi Kesehatan				3 Dokumen	3 Dokumen	3.000.000,00	30.000,00	30.000,00	-2.970.000,00	Kab. Sidoarjo, Tanggulangin, Semua Kel/Desa	PENDAPATAN ASLI DAERAH (PAD) DAK NON FISIK-DANA BOK-BOK PUSKESMAS	Memperkuat pembangunan sumber daya manusia (SDM), sains, teknologi, pendidikan, kesehatan, prestasi olahraga, kesetaraan gender, serta penguatan peran perempuan, pemuda (generasi milenial dan generasi Z), dan penyandang disabilitas.	4. Penguatan Kapasitas SDM Berkarakter yang unggul utamanya bidang kesehatan dan pendidikan serta kompetensi Angkatan Kerja yang match dengan kebutuhan sektor swasta (user) 4. Penguatan Kapasitas SDM Berkarakter yang unggul utamanya bidang kesehatan dan pendidikan serta kompetensi Angkatan Kerja yang match dengan kebutuhan sektor swasta (user)			0,00	DINAS KESEHATAN
	1.02.02.2.02.0019	Pengelolaan Pelayanan Kesehatan Tradisional, Akupuntur, Asuhan Mandiri, dan Tradisional Lainnya																		
			Jumlah Dokumen Hasil Pengelolaan Pelayanan Kesehatan Tradisional, Akupuntur, Asuhan Mandiri dan Tradisional Lainnya				12 Dokumen	12 Dokumen	25.900.000,00	30.000,00	30.000,00	-25.870.000,00	Kab. Sidoarjo, Tanggulangin, Semua Kel/Desa	PENDAPATAN ASLI DAERAH (PAD)	Memperkuat pembangunan sumber daya manusia (SDM), sains, teknologi, pendidikan, kesehatan, prestasi olahraga, kesetaraan gender, serta penguatan peran perempuan, pemuda (generasi milenial dan generasi Z), dan penyandang disabilitas.	4. Penguatan Kapasitas SDM Berkarakter yang unggul utamanya bidang kesehatan dan pendidikan serta kompetensi Angkatan Kerja yang match dengan kebutuhan sektor swasta (user) 4. Penguatan Kapasitas SDM Berkarakter yang unggul utamanya bidang kesehatan dan pendidikan serta kompetensi Angkatan Kerja yang match dengan kebutuhan sektor swasta (user)			156.335.280,00	DINAS KESEHATAN

NO	KODE	URUSAN / BIDANG URUSAN / PROGRAM / KEGIATAN / SUB KEGIATAN	INDIKATOR PROGRAM / KEGIATAN / SUB KEGIATAN	TARGET AKHIR PERIODE RENSTRA OPD	REALISASI CAPAIAN RENJA OPD TAHUN 2023	PRAKIRAAN CAPAIAN TARGET RENJA OPD TAHUN 2024	CAPAIAN KINERJA DAN KERANGKA PENDANAAN										KELOMPOK SASARAN	PRAKIRAAN MAJU RENCANA TAHUN 2026		PERANGKAT DAERAH PENANGGUNG JAWAB
							TARGET 2025		PAGU INDIKATIF (Rp)			Bertambah/Berkurang (10-12)	LOKASI	SUMBER DANA	PRIORITAS			TARGET	PAGU INDIKATIF (Rp)	
							SEBELUM	SESUDAH	RKPD 2025	APBD 2025	RKPD PERUBAHAN 2025				NASIONAL	DAERAH				
1	2	3	4	5	6	7	8	9	10	11	12	13	14	15	16	17	18	19	20	21
	1.02.02.2.02.0020	Pengelolaan Surveilans Kesehatan																		
			Jumlah Dokumen Hasil Pengelolaan Surveilans Kesehatan				87 Dokumen	87 Dokumen	4.800.000,00	11.230.000,00	11.230.000,00	6.430.000,00	Kab. Sidoarjo, Tanggulangin, Semua Kel/Desa	PENDAPATAN ASLI DAERAH (PAD) DAK NON FISIK-DANA BOK-BOK PUSKESMAS	Memperkuat pembangunan sumber daya manusia (SDM), sains, teknologi, pendidikan, kesehatan, prestasi olahraga, kesetaraan gender, serta penguatan peran perempuan, pemuda (generasi milenial dan generasi Z), dan penyandang disabilitas.	4. Penguatan Kapasitas SDM Berkarakter yang unggul utamanya bidang kesehatan dan pendidikan serta kompetensi Angkatan Kerja yang match dengan kebutuhan sektor swasta (user) 4. Penguatan Kapasitas SDM Berkarakter yang unggul utamanya bidang kesehatan dan pendidikan serta kompetensi Angkatan Kerja yang match dengan kebutuhan sektor swasta (user)			16.983.560,00	DINAS KESEHATAN
	1.02.02.2.02.0021	Pengelolaan Pelayanan Kesehatan Orang dengan Masalah Kesehatan Jiwa (ODMK)																		
			Jumlah Orang dengan Masalah Kejiwaan (ODMK) yang Mendapatkan Pelayanan Kesehatan				171 Orang	171 Orang	3.000.000,00	8.430.000,00	8.430.000,00	5.430.000,00	Kab. Sidoarjo, Tanggulangin, Semua Kel/Desa	PENDAPATAN ASLI DAERAH (PAD) DAK NON FISIK-DANA BOK-BOK PUSKESMAS	Memperkuat pembangunan sumber daya manusia (SDM), sains, teknologi, pendidikan, kesehatan, prestasi olahraga, kesetaraan gender, serta penguatan peran perempuan, pemuda (generasi milenial dan generasi Z), dan penyandang disabilitas.	4. Penguatan Kapasitas SDM Berkarakter yang unggul utamanya bidang kesehatan dan pendidikan serta kompetensi Angkatan Kerja yang match dengan kebutuhan sektor swasta (user) 4. Penguatan Kapasitas SDM Berkarakter yang unggul utamanya bidang kesehatan dan pendidikan serta kompetensi Angkatan Kerja yang match dengan kebutuhan sektor swasta (user)			3.916.468,00	DINAS KESEHATAN
	1.02.02.2.02.0022	Pengelolaan Pelayanan Kesehatan Jiwa dan NAPZA																		
			Jumlah Penyalahguna NAPZA yang Mendapatkan Pelayanan Kesehatan				5 Orang	5 Orang	3.000.000,00	30.000,00	30.000,00	-2.970.000,00	Kab. Sidoarjo, Tarik, Semua Kel/Desa Kab. Sidoarjo, Tanggulangin, Semua Kel/Desa	PENDAPATAN ASLI DAERAH (PAD)	Memperkuat pembangunan sumber daya manusia (SDM), sains, teknologi, pendidikan, kesehatan, prestasi olahraga, kesetaraan gender, serta penguatan peran perempuan, pemuda (generasi milenial dan generasi Z), dan penyandang disabilitas.	4. Penguatan Kapasitas SDM Berkarakter yang unggul utamanya bidang kesehatan dan pendidikan serta kompetensi Angkatan Kerja yang match dengan kebutuhan sektor swasta (user) 4. Penguatan Kapasitas SDM Berkarakter yang unggul utamanya bidang kesehatan dan pendidikan serta kompetensi Angkatan Kerja yang match dengan kebutuhan sektor swasta (user)			7.979.345,00	DINAS KESEHATAN
	1.02.02.2.02.0024	Pengelolaan Upaya Pengurangan Risiko Krisis Kesehatan dan Pasca Krisis Kesehatan																		
			Jumlah Dokumen Hasil Pengelolaan Upaya Pengurangan Risiko Krisis Kesehatan dan Pasca Krisis Kesehatan				1 Dokumen	1 Dokumen	3.000.000,00	30.000,00	30.000,00	-2.970.000,00	Kab. Sidoarjo, Tanggulangin, Semua Kel/Desa	PENDAPATAN ASLI DAERAH (PAD)	Memperkuat pembangunan sumber daya manusia (SDM), sains, teknologi, pendidikan, kesehatan, prestasi olahraga, kesetaraan gender, serta penguatan peran perempuan, pemuda (generasi milenial dan generasi Z), dan penyandang disabilitas.	4. Penguatan Kapasitas SDM Berkarakter yang unggul utamanya bidang kesehatan dan pendidikan serta kompetensi Angkatan Kerja yang match dengan kebutuhan sektor swasta (user) 4. Penguatan Kapasitas SDM Berkarakter yang unggul utamanya bidang kesehatan dan pendidikan serta kompetensi Angkatan Kerja yang match dengan kebutuhan sektor swasta (user)			4.997.940,00	DINAS KESEHATAN
	1.02.02.2.02.0025	Pelayanan Kesehatan Penyakit Menular dan Tidak Menular																		
			Jumlah Dokumen Hasil Pelayanan Kesehatan Penyakit Menular dan Tidak Menular				156 Dokumen	156 Dokumen	5.240.000,00	149.079.000,00	149.079.000,00	143.839.000,00	Kab. Sidoarjo, Tanggulangin, Semua Kel/Desa	PENDAPATAN ASLI DAERAH (PAD) DAK NON FISIK-DANA BOK-BOK PUSKESMAS	Memperkuat pembangunan sumber daya manusia (SDM), sains, teknologi, pendidikan, kesehatan, prestasi olahraga, kesetaraan gender, serta penguatan peran perempuan, pemuda (generasi milenial dan generasi Z), dan penyandang disabilitas.	4. Penguatan Kapasitas SDM Berkarakter yang unggul utamanya bidang kesehatan dan pendidikan serta kompetensi Angkatan Kerja yang match dengan kebutuhan sektor swasta (user) 4. Penguatan Kapasitas SDM Berkarakter yang unggul utamanya bidang kesehatan dan pendidikan serta kompetensi Angkatan Kerja yang match dengan kebutuhan sektor swasta (user)			240.666.655,00	DINAS KESEHATAN
	1.02.02.2.02.0027	Deteksi Dini Penyalahgunaan NAPZA di Fasyankes dan Sekolah																		

NO	KODE	URUSAN / BIDANG URUSAN / PROGRAM / KEGIATAN / SUB KEGIATAN	INDIKATOR PROGRAM / KEGIATAN / SUB KEGIATAN	TARGET AKHIR PERIODE RENSTRA OPD	REALISASI CAPAIAN RENJA OPD TAHUN 2023	PRAKIRAAN CAPAIAN TARGET RENJA OPD TAHUN 2024	CAPAIAN KINERJA DAN KERANGKA PENDANAAN										KELOMPOK SASARAN	PRAKIRAAN MAJU RENCANA TAHUN 2026		PERANGKAT DAERAH PENANGGUNG JAWAB
							TARGET 2025		PAGU INDIKATIF (Rp)			Bertambah/Berkurang (10-12)	LOKASI	SUMBER DANA	PRIORITAS			TARGET	PAGU INDIKATIF (Rp)	
							SEBELUM	SESUDAH	RKPD 2025	APBD 2025	RKPD PERUBAHAN 2025				NASIONAL	DAERAH				
1	2	3	4	5	6	7	8	9	10	11	12	13	14	15	16	17	18	19	20	21
			Jumlah Orang yang Menerima Layanan Deteksi Dini Penyalahgunaan NAPZA di Fasilitas Pelayanan Kesehatan (Fasyankes) dan Sekolah				52 Orang	52 Orang	3.000.000,00	30.000,00	30.000,00	-2.970.000,00	Kab. Sidoarjo, Tanggulangin, Semua Kel/Desa	PENDAPATAN ASLI DAERAH (PAD)	Memperkuat pembangunan sumber daya manusia (SDM), sains, teknologi, pendidikan, kesehatan, prestasi olahraga, kesetaraan gender, serta penguatan peran perempuan, pemuda (generasi milenial dan generasi Z), dan penyandang disabilitas.	4. Penguatan Kapasitas SDM Berkarakter yang unggul utamanya bidang kesehatan dan pendidikan serta kompetensi Angkatan Kerja yang match dengan kebutuhan sektor swasta (user) 4. Penguatan Kapasitas SDM Berkarakter yang unggul utamanya bidang kesehatan dan pendidikan serta kompetensi Angkatan Kerja yang match dengan kebutuhan sektor swasta (user)			1.916.640,00	DINAS KESEHATAN
	1.02.02.2.02.0033	Operasional Pelayanan Puskesmas																		
			Jumlah Dokumen Operasional Pelayanan Puskesmas				12 Dokumen	12 Dokumen	699.200.000,00	814.010.415,00	1.264.010.415,00	564.810.415,00	Kab. Sidoarjo, Semua Kecamatan, Semua Kel/Desa	PENDAPATAN ASLI DAERAH (PAD) DAK NON FISIK-DANA BOK-BOK PUSKESMAS	Memperkuat pembangunan sumber daya manusia (SDM), sains, teknologi, pendidikan, kesehatan, prestasi olahraga, kesetaraan gender, serta penguatan peran perempuan, pemuda (generasi milenial dan generasi Z), dan penyandang disabilitas.	4. Penguatan Kapasitas SDM Berkarakter yang unggul utamanya bidang kesehatan dan pendidikan serta kompetensi Angkatan Kerja yang match dengan kebutuhan sektor swasta (user) 4. Penguatan Kapasitas SDM Berkarakter yang unggul utamanya bidang kesehatan dan pendidikan serta kompetensi Angkatan Kerja yang match dengan kebutuhan sektor swasta (user)			2.419.602.302,00	DINAS KESEHATAN
	1.02.02.2.02.0034	Operasional Pelayanan Fasilitas Kesehatan Lainnya																		
			Jumlah Dokumen Operasional Pelayanan Fasilitas Kesehatan Lainnya				1 Dokumen	1 Dokumen	3.000.000,00	8.576.000,00	8.576.000,00	5.576.000,00	Kab. Sidoarjo, Tanggulangin, Semua Kel/Desa	PENDAPATAN ASLI DAERAH (PAD) DAK NON FISIK-DANA BOK-BOK PUSKESMAS	Memperkuat pembangunan sumber daya manusia (SDM), sains, teknologi, pendidikan, kesehatan, prestasi olahraga, kesetaraan gender, serta penguatan peran perempuan, pemuda (generasi milenial dan generasi Z), dan penyandang disabilitas.	4. Penguatan Kapasitas SDM Berkarakter yang unggul utamanya bidang kesehatan dan pendidikan serta kompetensi Angkatan Kerja yang match dengan kebutuhan sektor swasta (user) 4. Penguatan Kapasitas SDM Berkarakter yang unggul utamanya bidang kesehatan dan pendidikan serta kompetensi Angkatan Kerja yang match dengan kebutuhan sektor swasta (user)			0,00	DINAS KESEHATAN
	1.02.02.2.02.0035	Pelaksanaan Akreditasi Fasilitas Kesehatan di Kabupaten/Kota																		
			Jumlah Fasilitas Kesehatan yang Terakreditasi di Kabupaten/Kota				1 Unit	1 Unit	3.000.000,00	30.000,00	30.000,00	-2.970.000,00	Kab. Sidoarjo, Tanggulangin, Semua Kel/Desa	PENDAPATAN ASLI DAERAH (PAD)	Memperkuat pembangunan sumber daya manusia (SDM), sains, teknologi, pendidikan, kesehatan, prestasi olahraga, kesetaraan gender, serta penguatan peran perempuan, pemuda (generasi milenial dan generasi Z), dan penyandang disabilitas.	4. Penguatan Kapasitas SDM Berkarakter yang unggul utamanya bidang kesehatan dan pendidikan serta kompetensi Angkatan Kerja yang match dengan kebutuhan sektor swasta (user) 4. Penguatan Kapasitas SDM Berkarakter yang unggul utamanya bidang kesehatan dan pendidikan serta kompetensi Angkatan Kerja yang match dengan kebutuhan sektor swasta (user)			0,00	DINAS KESEHATAN
	1.02.02.2.02.0036	Investigasi Awal Kejadian Tidak Diharapkan (Kejadian Ikutan Pasca Imunisasi dan Pemberian Obat Massal)																		
			Jumlah Laporan Hasil Investigasi Awal Kejadian Tidak Diharapkan (Kejadian Ikutan Pasca Imunisasi dan Pemberian Obat Massal)				12 Laporan	12 Laporan	300.000,00	30.000,00	30.000,00	-270.000,00	Kab. Sidoarjo, Tanggulangin, Semua Kel/Desa	PENDAPATAN ASLI DAERAH (PAD)	Memperkuat pembangunan sumber daya manusia (SDM), sains, teknologi, pendidikan, kesehatan, prestasi olahraga, kesetaraan gender, serta penguatan peran perempuan, pemuda (generasi milenial dan generasi Z), dan penyandang disabilitas.	4. Penguatan Kapasitas SDM Berkarakter yang unggul utamanya bidang kesehatan dan pendidikan serta kompetensi Angkatan Kerja yang match dengan kebutuhan sektor swasta (user) 4. Penguatan Kapasitas SDM Berkarakter yang unggul utamanya bidang kesehatan dan pendidikan serta kompetensi Angkatan Kerja yang match dengan kebutuhan sektor swasta (user)			2.395.800,00	DINAS KESEHATAN
	1.02.02.2.02.0037	Pelaksanaan Kewaspadaan Dini dan Respon Wabah																		

NO	KODE	URUSAN / BIDANG URUSAN / PROGRAM / KEGIATAN / SUB KEGIATAN	INDIKATOR PROGRAM / KEGIATAN / SUB KEGIATAN	TARGET AKHIR PERIODE RENSTRA OPD	REALISASI CAPAIAN RENJA OPD TAHUN 2023	PRAKIRAAN CAPAIAN TARGET RENJA OPD TAHUN 2024	CAPAIAN KINERJA DAN KERANGKA PENDANAAN										KELOMPOK SASARAN	PRAKIRAAN MAJU RENCANA TAHUN 2026		PERANGKAT DAERAH PENANGGUNG JAWAB
							TARGET 2025		PAGU INDIKATIF (Rp)			Bertambah/Berkurang (10-12)	LOKASI	SUMBER DANA	PRIORITAS			TARGET	PAGU INDIKATIF (Rp)	
							SEBELUM	SESUDAH	RKPD 2025	APBD 2025	RKPD PERUBAHAN 2025				NASIONAL	DAERAH				
1	2	3	4	5	6	7	8	9	10	11	12	13	14	15	16	17	18	19	20	21
			Jumlah Dokumen Hasil Pelaksanaan Kewaspadaan Dini dan Respon Wabah				51 Dokumen	51 Dokumen	3.000.000,00	30.000,00	30.000,00	-2.970.000,00	Kab. Sidoarjo, Tanggulangin, Semua Kel/Desa	PENDAPATAN ASLI DAERAH (PAD)	Memperkuat pembangunan sumber daya manusia (SDM), sains, teknologi, pendidikan, kesehatan, prestasi olahraga, kesetaraan gender, serta penguatan peran perempuan, pemuda (generasi milenial dan generasi Z), dan penyandang disabilitas.	4. Penguatan Kapasitas SDM Berkarakter yang unggul utamanya bidang kesehatan dan pendidikan serta kompetensi Angkatan Kerja yang match dengan kebutuhan sektor swasta (user) 4. Penguatan Kapasitas SDM Berkarakter yang unggul utamanya bidang kesehatan dan pendidikan serta kompetensi Angkatan Kerja yang match dengan kebutuhan sektor swasta (user)			66.762.960,00	DINAS KESEHATAN
	1.02.02.2.02.0040	Pengelolaan pelayanan kesehatan orang dengan Tuberkulosis																		
			Jumlah orang dengan Tuberkulosis yang mendapatkan pelayanan kesehatan sesuai standar				89 Orang	89 Orang	3.000.000,00	30.000,00	30.000,00	-2.970.000,00	Kab. Sidoarjo, Tanggulangin, Semua Kel/Desa	PENDAPATAN ASLI DAERAH (PAD) DAK NON FISIK-DANA BOK-BOK PUSKESMAS	Memperkuat pembangunan sumber daya manusia (SDM), sains, teknologi, pendidikan, kesehatan, prestasi olahraga, kesetaraan gender, serta penguatan peran perempuan, pemuda (generasi milenial dan generasi Z), dan penyandang disabilitas.	4. Penguatan Kapasitas SDM Berkarakter yang unggul utamanya bidang kesehatan dan pendidikan serta kompetensi Angkatan Kerja yang match dengan kebutuhan sektor swasta (user) 4. Penguatan Kapasitas SDM Berkarakter yang unggul utamanya bidang kesehatan dan pendidikan serta kompetensi Angkatan Kerja yang match dengan kebutuhan sektor swasta (user)			0,00	DINAS KESEHATAN
	1.02.02.2.02.0041	Pengelolaan pelayanan kesehatan orang dengan HIV (ODHIV)																		
			Jumlah orang dengan HIV (ODHIV) yang mendapatkan pelayanan kesehatan sesuai standar				5 Orang	5 Orang	3.000.000,00	30.000,00	30.000,00	-2.970.000,00	Kab. Sidoarjo, Tanggulangin, Semua Kel/Desa	PENDAPATAN ASLI DAERAH (PAD)	Memperkuat pembangunan sumber daya manusia (SDM), sains, teknologi, pendidikan, kesehatan, prestasi olahraga, kesetaraan gender, serta penguatan peran perempuan, pemuda (generasi milenial dan generasi Z), dan penyandang disabilitas.	1. Intensifikasi kerjasama dan penyelarasan pembangunan lintas daerah untuk mendukung Pembangunan Infrastruktur pengembangan wilayah dan pertumbuhan ekonomi baru 1. Intensifikasi kerjasama dan penyelarasan pembangunan lintas daerah untuk mendukung Pembangunan Infrastruktur pengembangan wilayah dan pertumbuhan ekonomi baru			0,00	DINAS KESEHATAN
	1.02.02.2.02.0042	Pengelolaan pelayanan kesehatan Malaria																		
			Jumlah orang yang mendapatkan pelayanan kesehatan malaria				0 Orang	0 Orang	3.000.000,00	30.000,00	30.000,00	-2.970.000,00	Kab. Sidoarjo, Tanggulangin, Semua Kel/Desa	PENDAPATAN ASLI DAERAH (PAD)	Memperkuat pembangunan sumber daya manusia (SDM), sains, teknologi, pendidikan, kesehatan, prestasi olahraga, kesetaraan gender, serta penguatan peran perempuan, pemuda (generasi milenial dan generasi Z), dan penyandang disabilitas.	1. Intensifikasi kerjasama dan penyelarasan pembangunan lintas daerah untuk mendukung Pembangunan Infrastruktur pengembangan wilayah dan pertumbuhan ekonomi baru 1. Intensifikasi kerjasama dan penyelarasan pembangunan lintas daerah untuk mendukung Pembangunan Infrastruktur pengembangan wilayah dan pertumbuhan ekonomi baru			0,00	DINAS KESEHATAN
	1.02.02.2.02.0044	Pengelolaan Pelayanan Kesehatan Reproduksi																		
			Jumlah dokumen hasil pengelolaan pelayanan kesehatan reproduksi				12 Dokumen	12 Dokumen	3.000.000,00	3.194.000,00	3.194.000,00	194.000,00	Kab. Sidoarjo, Tanggulangin, Semua Kel/Desa	PENDAPATAN ASLI DAERAH (PAD) DAK NON FISIK-DANA BOK-BOK PUSKESMAS	Memperkuat pembangunan sumber daya manusia (SDM), sains, teknologi, pendidikan, kesehatan, prestasi olahraga, kesetaraan gender, serta penguatan peran perempuan, pemuda (generasi milenial dan generasi Z), dan penyandang disabilitas.	1. Intensifikasi kerjasama dan penyelarasan pembangunan lintas daerah untuk mendukung Pembangunan Infrastruktur pengembangan wilayah dan pertumbuhan ekonomi baru 1. Intensifikasi kerjasama dan penyelarasan pembangunan lintas daerah untuk mendukung Pembangunan Infrastruktur pengembangan wilayah dan pertumbuhan ekonomi baru			0,00	DINAS KESEHATAN
	1.02.02.2.02.0046	Pengelolaan upaya kesehatan Ibu dan Anak																		

NO	KODE	URUSAN / BIDANG URUSAN / PROGRAM / KEGIATAN / SUB KEGIATAN	INDIKATOR PROGRAM / KEGIATAN / SUB KEGIATAN	TARGET AKHIR PERIODE RENSTRA OPD	REALISASI CAPAIAN RENJA OPD TAHUN 2023	PRAKIRAAN CAPAIAN TARGET RENJA OPD TAHUN 2024	CAPAIAN KINERJA DAN KERANGKA PENDANAAN										KELOMPOK SASARAN	PRAKIRAAN MAJU RENCANA TAHUN 2026		PERANGKAT DAERAH PENANGGUNG JAWAB
							TARGET 2025		PAGU INDIKATIF (Rp)			Bertambah/Berkurang (10-12)	LOKASI	SUMBER DANA	PRIORITAS			TARGET	PAGU INDIKATIF (Rp)	
							SEBELUM	SESUDAH	RKPD 2025	APBD 2025	RKPD PERUBAHAN 2025				NASIONAL	DAERAH				
1	2	3	4	5	6	7	8	9	10	11	12	13	14	15	16	17	18	19	20	21
			Jumlah dokumen hasil pengelolaan upaya kesehatan ibu dan anak				12 Dokumen	12 Dokumen	3.000.000,00	330.000,00	330.000,00	-2.670.000,00	Kab. Sidoarjo, Tanggulangin, Semua Kel/Desa	PENDAPATAN ASLI DAERAH (PAD) DAK NON FISIK-DANA BOK-BOK PUSKESMAS	Memperkuat pembangunan sumber daya manusia (SDM), sains, teknologi, pendidikan, kesehatan, prestasi olahraga, kesetaraan gender, serta penguatan peran perempuan, pemuda (generasi milenial dan generasi Z), dan penyandang disabilitas.	1. Intensifikasi kerjasama dan penyelarasan pembangunan lintas daerah untuk mendukung Pembangunan Infrastruktur pengembangan wilayah dan pertumbuhan ekonomi baru 1. Intensifikasi kerjasama dan penyelarasan pembangunan lintas daerah untuk mendukung Pembangunan Infrastruktur pengembangan wilayah dan pertumbuhan ekonomi baru			0,00	DINAS KESEHATAN
	1.02.02.2.02.0047	Pengelolaan Pelayanan Kelanjutusiaan																		
			Jumlah dokumen hasil pengelolaan pelayanan kelanjutusiaan				-	1 Dokumen	0,00	2.400.000,00	2.400.000,00	2.400.000,00	Kab. Sidoarjo, Tanggulangin, Semua Kel/Desa	DAK NON FISIK-DANA BOK-BOK PUSKESMAS	Memperkuat pembangunan sumber daya manusia (SDM), sains, teknologi, pendidikan, kesehatan, prestasi olahraga, kesetaraan gender, serta penguatan peran perempuan, pemuda (generasi milenial dan generasi Z), dan penyandang disabilitas.	3. Implementasi kebijakan yang mendukung berkembangnya perikanan, pertanian, ekonomi kreatif yang terintegrasi dengan Koperasi dan Usaha Mikro hingga level desa untuk mempercepat penanggulangan kemiskinan 3. Implementasi kebijakan yang mendukung berkembangnya perikanan, pertanian, ekonomi kreatif yang terintegrasi dengan Koperasi dan Usaha Mikro hingga level desa untuk mempercepat penanggulangan kemiskinan			0,00	DINAS KESEHATAN
	1.02.02.2.03	Penyelenggaraan Sistem Informasi Kesehatan Secara Terintegrasi	*Presentase Sistem Informasi Kesehatan yang dikelola*				100 %	100 %	60.955.950,00	333.249.050,00	318.249.050,00	257.293.100,00			Memperkuat pembangunan sumber daya manusia (SDM), sains, teknologi, pendidikan, kesehatan, prestasi olahraga, kesetaraan gender, serta penguatan peran perempuan, pemuda (generasi milenial dan generasi Z), dan penyandang disabilitas.	4. Penguatan Kapasitas SDM Berkarakter yang unggul utamanya bidang kesehatan dan pendidikan serta kompetensi Angkatan Kerja yang match dengan kebutuhan sektor swasta (user) 4. Penguatan Kapasitas SDM Berkarakter yang unggul utamanya bidang kesehatan dan pendidikan serta kompetensi Angkatan Kerja yang match dengan kebutuhan sektor swasta (user)	Masyarakat Kabupaten Sidoarjo		468.280.992,00	DINAS KESEHATAN
	1.02.02.2.03.0002	Pengelolaan Sistem Informasi Kesehatan																		
			Jumlah Dokumen Hasil Pengelolaan Sistem Informasi Kesehatan				12 Dokumen	12 Dokumen	3.000.000,00	30.000,00	30.000,00	-2.970.000,00	Kab. Sidoarjo, Tanggulangin, Semua Kel/Desa	PENDAPATAN ASLI DAERAH (PAD)	Memperkuat pembangunan sumber daya manusia (SDM), sains, teknologi, pendidikan, kesehatan, prestasi olahraga, kesetaraan gender, serta penguatan peran perempuan, pemuda (generasi milenial dan generasi Z), dan penyandang disabilitas.	4. Penguatan Kapasitas SDM Berkarakter yang unggul utamanya bidang kesehatan dan pendidikan serta kompetensi Angkatan Kerja yang match dengan kebutuhan sektor swasta (user) 4. Penguatan Kapasitas SDM Berkarakter yang unggul utamanya bidang kesehatan dan pendidikan serta kompetensi Angkatan Kerja yang match dengan kebutuhan sektor swasta (user)			0,00	DINAS KESEHATAN
	1.02.02.2.04	Penerbitan Izin Rumah Sakit Kelas C, D dan Fasilitas Pelayanan Kesehatan Tingkat Daerah Kabupaten/Kota	*Persentase fasilitas pelayanan kesehatan rujukan kelas C dan D memiliki izin operasional* *Persentase keluarga yang disurvei KS (Keluarga Sehat)*				100 % 95 %	100 % 95 %	3.873.834.894,00	1.541.169.682,00	1.526.319.682,00	-2.347.515.212,00			Memperkuat pembangunan sumber daya manusia (SDM), sains, teknologi, pendidikan, kesehatan, prestasi olahraga, kesetaraan gender, serta penguatan peran perempuan, pemuda (generasi milenial dan generasi Z), dan penyandang disabilitas.	4. Penguatan Kapasitas SDM Berkarakter yang unggul utamanya bidang kesehatan dan pendidikan serta kompetensi Angkatan Kerja yang match dengan kebutuhan sektor swasta (user) 4. Penguatan Kapasitas SDM Berkarakter yang unggul utamanya bidang kesehatan dan pendidikan serta kompetensi Angkatan Kerja yang match dengan kebutuhan sektor swasta (user)	Masyarakat Kabupaten Sidoarjo		9.969.185.221,00	DINAS KESEHATAN
	1.02.02.2.04.0003	Peningkatan Mutu Pelayanan Fasilitas Kesehatan																		

NO	KODE	URUSAN / BIDANG URUSAN / PROGRAM / KEGIATAN / SUB KEGIATAN	INDIKATOR PROGRAM / KEGIATAN / SUB KEGIATAN	TARGET AKHIR PERIODE RENSTRA OPD	REALISASI CAPAIAN RENJA OPD TAHUN 2023	PRAKIRAAN CAPAIAN TARGET RENJA OPD TAHUN 2024	CAPAIAN KINERJA DAN KERANGKA PENDANAAN										KELOMPOK SASARAN	PRAKIRAAN MAJU RENCANA TAHUN 2026		PERANGKAT DAERAH PENANGGUNG JAWAB
							TARGET 2025		PAGU INDIKATIF (Rp)			Bertambah/Berkurang (10-12)	LOKASI	SUMBER DANA	PRIORITAS			TARGET	PAGU INDIKATIF (Rp)	
							SEBELUM	SESUDAH	RKPD 2025	APBD 2025	RKPD PERUBAHAN 2025				NASIONAL	DAERAH				
1	2	3	4	5	6	7	8	9	10	11	12	13	14	15	16	17	18	19	20	21
			Jumlah Fasilitas Kesehatan yang Dilakukan Pengukuran Indikator Nasional Mutu (INM) Pelayanan kesehatan				1 Unit	1 Unit	3.000.000,00	30.000,00	30.000,00	-2.970.000,00	Kab. Sidoarjo, Tanggulangin, Semua Kel/Desa	PENDAPATAN ASLI DAERAH (PAD)	Memperkuat pembangunan sumber daya manusia (SDM), sains, teknologi, pendidikan, kesehatan, prestasi olahraga, kesetaraan gender, serta penguatan peran perempuan, pemuda (generasi milenial dan generasi Z), dan penyandang disabilitas.	4. Penguatan Kapasitas SDM Berkarakter yang unggul utamanya bidang kesehatan dan pendidikan serta kompetensi Angkatan Kerja yang match dengan kebutuhan sektor swasta (user) 4. Penguatan Kapasitas SDM Berkarakter yang unggul utamanya bidang kesehatan dan pendidikan serta kompetensi Angkatan Kerja yang match dengan kebutuhan sektor swasta (user)			0,00	DINAS KESEHATAN
3.	**1.02.03**	**PROGRAM PENINGKATAN KAPASITAS SUMBER DAYA MANUSIA KESEHATAN**	**Rasio Dokter terhadap Jumlah Penduduk**				**36 per 100.00 penduduk**	**36 per 100.00 penduduk**	**18.119.274.074,00**	**3.761.767.206,00**	**3.956.231.146,00**	**2.211.380.420,00**							**20.330.654.494,00**	
	1.02.03.2.02	Perencanaan Kebutuhan dan Pendayagunaan Sumber Daya Manusia Kesehatan untuk UKP dan UKM di Wilayah Kabupaten/Kota	*Persentase Fasyankes Pemerintah yang tercukupi Kebutuhan SDM (ASN) Kesehatannya*				81 %	81 %	18.040.048.200,00	1.897.267.400,00	2.153.807.400,00	-15.886.240.800,00			Memperkuat pembangunan sumber daya manusia (SDM), sains, teknologi, pendidikan, kesehatan, prestasi olahraga, kesetaraan gender, serta penguatan peran perempuan, pemuda (generasi milenial dan generasi Z), dan penyandang disabilitas.	4. Penguatan Kapasitas SDM Berkarakter yang unggul utamanya bidang kesehatan dan pendidikan serta kompetensi Angkatan Kerja yang match dengan kebutuhan sektor swasta (user) 4. Penguatan Kapasitas SDM Berkarakter yang unggul utamanya bidang kesehatan dan pendidikan serta kompetensi Angkatan Kerja yang match dengan kebutuhan sektor swasta (user)	Masyarakat Kabupaten Sidoarjo		18.744.975.629,00	DINAS KESEHATAN
	1.02.03.2.02.0002	Pemenuhan Kebutuhan Sumber Daya Manusia Kesehatan Sesuai Standar																		
			Jumlah Sumber Daya Manusia Kesehatan yang Memenuhi Standar di Fasilitas Pelayanan Kesehatan (Fasyankes)				0 Orang	5 Orang	3.000.000,00	30.000,00	30.000,00	-2.970.000,00	Kab. Sidoarjo, Tanggulangin, Semua Kel/Desa	PENDAPATAN ASLI DAERAH (PAD)	Memperkuat pembangunan sumber daya manusia (SDM), sains, teknologi, pendidikan, kesehatan, prestasi olahraga, kesetaraan gender, serta penguatan peran perempuan, pemuda (generasi milenial dan generasi Z), dan penyandang disabilitas.	4. Penguatan Kapasitas SDM Berkarakter yang unggul utamanya bidang kesehatan dan pendidikan serta kompetensi Angkatan Kerja yang match dengan kebutuhan sektor swasta (user) 4. Penguatan Kapasitas SDM Berkarakter yang unggul utamanya bidang kesehatan dan pendidikan serta kompetensi Angkatan Kerja yang match dengan kebutuhan sektor swasta (user)			0,00	DINAS KESEHATAN
4.	**1.02.05**	**PROGRAM PEMBERDAYAAN MASYARAKAT BIDANG KESEHATAN**	**Persentase desa siaga aktif purnama mandiri**				**62 %**	**62 %**	**965.683.250,00**	**11.082.403.250,00**	**11.248.130.400,00**	**16.345.387.371,30**							**17.311.070.621,30**	
	1.02.05.2.01	Advokasi, Pemberdayaan, Kemitraan, Peningkatan Peran serta Masyarakat dan Lintas Sektor Tingkat Daerah Kabupaten/Kota	*Persentase Desa Siaga Aktif*				99 %	99 %	284.526.350,00	10.714.544.750,00	10.887.171.900,00	10.602.645.550,00			Memperkuat pembangunan sumber daya manusia (SDM), sains, teknologi, pendidikan, kesehatan, prestasi olahraga, kesetaraan gender, serta penguatan peran perempuan, pemuda (generasi milenial dan generasi Z), dan penyandang disabilitas.	4. Penguatan Kapasitas SDM Berkarakter yang unggul utamanya bidang kesehatan dan pendidikan serta kompetensi Angkatan Kerja yang match dengan kebutuhan sektor swasta (user) 4. Penguatan Kapasitas SDM Berkarakter yang unggul utamanya bidang kesehatan dan pendidikan serta kompetensi Angkatan Kerja yang match dengan kebutuhan sektor swasta (user)	Masyarakat Kabupaten Sidoarjo		11.121.585.791,30	DINAS KESEHATAN
	1.02.05.2.01.0001	Peningkatan Upaya Promosi Kesehatan, Advokasi, Kemitraan dan Pemberdayaan Masyarakat																		
			Jumlah Dokumen Promosi Kesehatan, Advokasi, Kemitraan dan Pemberdayaan Masyarakat				1 Dokumen	1 Dokumen	3.000.000,00	30.000,00	30.000,00	-2.970.000,00	Kab. Sidoarjo, Tanggulangin, Semua Kel/Desa	PENDAPATAN ASLI DAERAH (PAD)	Memperkuat pembangunan sumber daya manusia (SDM), sains, teknologi, pendidikan, kesehatan, prestasi olahraga, kesetaraan gender, serta penguatan peran perempuan, pemuda (generasi milenial dan generasi Z), dan penyandang disabilitas.	4. Penguatan Kapasitas SDM Berkarakter yang unggul utamanya bidang kesehatan dan pendidikan serta kompetensi Angkatan Kerja yang match dengan kebutuhan sektor swasta (user) 4. Penguatan Kapasitas SDM Berkarakter yang unggul utamanya bidang kesehatan dan pendidikan serta kompetensi Angkatan Kerja yang match dengan kebutuhan sektor swasta (user)			0,00	DINAS KESEHATAN

NO	KODE	URUSAN / BIDANG URUSAN / PROGRAM / KEGIATAN / SUB KEGIATAN	INDIKATOR PROGRAM / KEGIATAN / SUB KEGIATAN	TARGET AKHIR PERIODE RENSTRA OPD	REALISASI CAPAIAN RENJA OPD TAHUN 2023	PRAKIRAAN CAPAIAN TARGET RENJA OPD TAHUN 2024	CAPAIAN KINERJA DAN KERANGKA PENDANAAN										KELOMPOK SASARAN	PRAKIRAAN MAJU RENCANA TAHUN 2026		PERANGKAT DAERAH PENANGGUNG JAWAB
							TARGET 2025		PAGU INDIKATIF (Rp)			Bertambah/Berkurang (10-12)	LOKASI	SUMBER DANA	PRIORITAS			TARGET	PAGU INDIKATIF (Rp)	
							SEBELUM	SESUDAH	RKPD 2025	APBD 2025	RKPD PERUBAHAN 2025				NASIONAL	DAERAH				
1	2	3	4	5	6	7	8	9	10	11	12	13	14	15	16	17	18	19	20	21
	1.02.05.2.02	Pelaksanaan Sehat dalam rangka Promotif Preventif Tingkat Daerah Kabupaten/Kota	*Persentase Rumah Tangga Sehat yang memenuhi 10 indikator PHBS*				66 %	66 %	398.891.350,00	52.180.000,00	40.880.000,00	-358.011.350,00			Memperkuat pembangunan sumber daya manusia (SDM), sains, teknologi, pendidikan, kesehatan, prestasi olahraga, kesetaraan gender, serta penguatan peran perempuan, pemuda (generasi milenial dan generasi Z), dan penyandang disabilitas.	4. Penguatan Kapasitas SDM Berkarakter yang unggul utamanya bidang kesehatan dan pendidikan serta kompetensi Angkatan Kerja yang match dengan kebutuhan sektor swasta (user) 4. Penguatan Kapasitas SDM Berkarakter yang unggul utamanya bidang kesehatan dan pendidikan serta kompetensi Angkatan Kerja yang match dengan kebutuhan sektor swasta (user)	Masyarakat Kabupaten Sidoarjo		4.819.671.535,00	DINAS KESEHATAN
	1.02.05.2.02.0001	Penyelenggaraan Promosi Kesehatan dan Gerakan Hidup Bersih dan Sehat																		
			Jumlah Dokumen Hasil Penyelenggaraan Promosi Kesehatan dan Gerakan Hidup Bersih dan Sehat				1 Dokumen	1 Dokumen	3.000.000,00	30.000,00	30.000,00	-2.970.000,00	Kab. Sidoarjo, Tanggulangin, Semua Kel/Desa	PENDAPATAN ASLI DAERAH (PAD)	Memperkuat pembangunan sumber daya manusia (SDM), sains, teknologi, pendidikan, kesehatan, prestasi olahraga, kesetaraan gender, serta penguatan peran perempuan, pemuda (generasi milenial dan generasi Z), dan penyandang disabilitas.	4. Penguatan Kapasitas SDM Berkarakter yang unggul utamanya bidang kesehatan dan pendidikan serta kompetensi Angkatan Kerja yang match dengan kebutuhan sektor swasta (user) 4. Penguatan Kapasitas SDM Berkarakter yang unggul utamanya bidang kesehatan dan pendidikan serta kompetensi Angkatan Kerja yang match dengan kebutuhan sektor swasta (user)			0,00	DINAS KESEHATAN
	1.02.05.2.03	Pengembangan dan Pelaksanaan Upaya Kesehatan Bersumber Daya Masyarakat (UKBM) Tingkat Daerah Kabupaten/Kota	*Persentase Posyandu PURI*				76.5 %	76.5 %	282.265.550,00	315.678.500,00	320.078.500,00	37.812.950,00			Memperkuat pembangunan sumber daya manusia (SDM), sains, teknologi, pendidikan, kesehatan, prestasi olahraga, kesetaraan gender, serta penguatan peran perempuan, pemuda (generasi milenial dan generasi Z), dan penyandang disabilitas.	4. Penguatan Kapasitas SDM Berkarakter yang unggul utamanya bidang kesehatan dan pendidikan serta kompetensi Angkatan Kerja yang match dengan kebutuhan sektor swasta (user) 4. Penguatan Kapasitas SDM Berkarakter yang unggul utamanya bidang kesehatan dan pendidikan serta kompetensi Angkatan Kerja yang match dengan kebutuhan sektor swasta (user)	Masyarakat Kabupaten Sidoarjo		1.369.813.295,00	DINAS KESEHATAN
	1.02.05.2.03.0001	Bimbingan Teknis dan Supervisi Pengembangan dan Pelaksanaan Upaya Kesehatan Bersumber Daya Masyarakat (UKBM)																		
			Jumlah Dokumen Hasil Bimbingan Teknis dan Supervisi Upaya Kesehatan Bersumber Daya Masyarakat (UKBM)				1 Dokumen	1 Dokumen	3.000.000,00	5.810.000,00	5.810.000,00	2.810.000,00	Kab. Sidoarjo, Tanggulangin, Semua Kel/Desa	PENDAPATAN ASLI DAERAH (PAD) DAK NON FISIK-DANA BOK-BOK PUSKESMAS	Memperkuat pembangunan sumber daya manusia (SDM), sains, teknologi, pendidikan, kesehatan, prestasi olahraga, kesetaraan gender, serta penguatan peran perempuan, pemuda (generasi milenial dan generasi Z), dan penyandang disabilitas.	4. Penguatan Kapasitas SDM Berkarakter yang unggul utamanya bidang kesehatan dan pendidikan serta kompetensi Angkatan Kerja yang match dengan kebutuhan sektor swasta (user) 4. Penguatan Kapasitas SDM Berkarakter yang unggul utamanya bidang kesehatan dan pendidikan serta kompetensi Angkatan Kerja yang match dengan kebutuhan sektor swasta (user)			0,00	DINAS KESEHATAN
		PUSKESMAS CANDI							**542.588.874.881,00**	**749.991.016.595,00**	**776.814.056.710,00**	**234.225.181.829,00**							**949.534.264.992,30**	
	1	**URUSAN PEMERINTAHAN WAJIB YANG BERKAITAN DENGAN PELAYANAN DASAR**							**542.588.874.881,00**	**749.991.016.595,00**	**776.814.056.710,00**	**234.225.181.829,00**							**949.534.264.992,30**	
	1.02	**URUSAN PEMERINTAHAN BIDANG KESEHATAN**							**542.588.874.881,00**	**749.991.016.595,00**	**776.814.056.710,00**	**234.225.181.829,00**							**949.534.264.992,30**	
1.	**1.02.01**	**PROGRAM PENUNJANG URUSAN PEMERINTAHAN DAERAH KABUPATEN/KOTA**	**Tingkat kepuasan aparatur perangkat daerah terhadap pelayanan kesekretariatan**				**100 %**	**100 %**	**315.668.864.479,00**	**477.378.732.670,00**	**490.279.984.123,00**	**61.714.639.035,00**							**377.383.503.514,00**	
	1.02.01.2.10	Peningkatan Pelayanan BLUD	*Presentase Tenaga Yang Mendapatkan Jasa Pelayanan*				100 %	100 %	79.961.615.178,00	91.458.000.000,00	96.824.053.728,00	16.862.438.550,00			Memperkuat pembangunan sumber daya manusia (SDM), sains, teknologi, pendidikan, kesehatan, prestasi olahraga, kesetaraan gender, serta penguatan peran perempuan, pemuda (generasi milenial dan generasi Z), dan penyandang disabilitas.	4. Penguatan Kapasitas SDM Berkarakter yang unggul utamanya bidang kesehatan dan pendidikan serta kompetensi Angkatan Kerja yang match dengan kebutuhan sektor swasta (user) 4. Penguatan Kapasitas SDM Berkarakter yang unggul utamanya bidang kesehatan dan pendidikan serta kompetensi Angkatan Kerja yang match dengan kebutuhan sektor swasta (user)	Masyarakat Kabupaten Sidoarjo		88.447.138.627,00	DINAS KESEHATAN
	1.02.01.2.10.0001	Pelayanan dan Penunjang Pelayanan BLUD																		

NO	KODE	URUSAN / BIDANG URUSAN / PROGRAM / KEGIATAN / SUB KEGIATAN	INDIKATOR PROGRAM / KEGIATAN / SUB KEGIATAN	TARGET AKHIR PERIODE RENSTRA OPD	REALISASI CAPAIAN RENJA OPD TAHUN 2023	PRAKIRAAN CAPAIAN TARGET RENJA OPD TAHUN 2024	CAPAIAN KINERJA DAN KERANGKA PENDANAAN										KELOMPOK SASARAN	PRAKIRAAN MAJU RENCANA TAHUN 2026		PERANGKAT DAERAH PENANGGUNG JAWAB
							TARGET 2025		PAGU INDIKATIF (Rp)			Bertambah/Berkurang (10-12)	LOKASI	SUMBER DANA	PRIORITAS			TARGET	PAGU INDIKATIF (Rp)	
							SEBELUM	SESUDAH	RKPD 2025	APBD 2025	RKPD PERUBAHAN 2025				NASIONAL	DAERAH				
1	2	3	4	5	6	7	8	9	10	11	12	13	14	15	16	17	18	19	20	21
			Jumlah BLUD yang Menyediakan Pelayanan dan Penunjang Pelayanan				0 Unit Kerja	0 Unit Kerja	3.380.000.000,00	3.400.000.000,00	2.861.874.695,00	-518.125.305,00	Kab. Sidoarjo, Candi, Semua Kel/Desa	PENDAPATAN ASLI DAERAH (PAD) PENDAPATAN DARI BLUD	Memperkuat pembangunan sumber daya manusia (SDM), sains, teknologi, pendidikan, kesehatan, prestasi olahraga, kesetaraan gender, serta penguatan peran perempuan, pemuda (generasi milenial dan generasi Z), dan penyandang disabilitas.	4. Penguatan Kapasitas SDM Berkarakter yang unggul utamanya bidang kesehatan dan pendidikan serta kompetensi Angkatan Kerja yang match dengan kebutuhan sektor swasta (user) 4. Penguatan Kapasitas SDM Berkarakter yang unggul utamanya bidang kesehatan dan pendidikan serta kompetensi Angkatan Kerja yang match dengan kebutuhan sektor swasta (user)			0,00	DINAS KESEHATAN
2.	**1.02.02**	**PROGRAM PEMENUHAN UPAYA KESEHATAN PERORANGAN DAN UPAYA KESEHATAN MASYARAKAT**	**Persentase upaya pencegahan dan pengendalian penyakit menular langsung dan tidak langsung yang dilaksanakan sesuai standar Persentase Fasilitas Kesehatan tingkat pertama yang terakreditasi AKB (Angka Kematian Bayi) AKI (Angka Kematian Ibu) Persentase Balita Stunting Persentase penyehat tradisional yang memiliki STPT (Surat Terdaftar Penyehat Tradisional) Persentase pemenuhan kebutuhan sediaan kefarmasian sesuai perencanaan Persentase penduduk yang mempunyai Jaminan Kesehatan**				**100 26 3,13 49,85 7,34 85 90 95 % % Per 1.000 Kelahiran Hidup Per 100.000 Kelahiran Hidup % % % %**	**100 26 3,13 49,85 6 85 90 95 % % Per 1.000 Kelahiran Hidup Per 100.000 Kelahiran Hidup % % % %**	**207.678.660.225,00**	**257.148.221.769,00**	**270.729.319.341,00**	**326.486.068.749,00**							**534.164.728.974,00**	
	1.02.02.2.02	Penyediaan Layanan Kesehatan untuk UKM dan UKP Rujukan Tingkat Daerah Kabupaten/Kota	*Angka keberhasilan pengobatan Tuberkulosis Persentase balita stunting yang ditangani (TB/U atau PB/U) Persentase Desa/Kelurahan UCI Persentase Desa ODF Persentase penyehat tradisional yang memiliki STPT (Surat Terdaftar Penyehat Tradisional) Persentase populasi usia 15-59 tahun yang dilakukan deteksi dini faktor risiko PTM Presentase penduduk yang mendapatkan Jaminan Kesehatan Presentase Puskesmas yang memiliki akreditasi minimal madya*				100 % 80 % 85 % >90 % 91 %	100 % 80 % 85 % 90 % 91 %	154.780.442.936,00	153.450.766.030,00	164.415.764.971,00	9.635.322.035,00			Memperkuat pembangunan sumber daya manusia (SDM), sains, teknologi, pendidikan, kesehatan, prestasi olahraga, kesetaraan gender, serta penguatan peran perempuan, pemuda (generasi milenial dan generasi Z), dan penyandang disabilitas.	4. Penguatan Kapasitas SDM Berkarakter yang unggul utamanya bidang kesehatan dan pendidikan serta kompetensi Angkatan Kerja yang match dengan kebutuhan sektor swasta (user) 4. Penguatan Kapasitas SDM Berkarakter yang unggul utamanya bidang kesehatan dan pendidikan serta kompetensi Angkatan Kerja yang match dengan kebutuhan sektor swasta (user)	Masyarakat Kabupaten Sidoarjo		344.684.566.539,00	DINAS KESEHATAN
	1.02.02.2.02.0001	Pengelolaan Pelayanan Kesehatan Ibu Hamil																		
			Jumlah Ibu Hamil yang Mendapatkan Pelayanan Kesehatan Sesuai Standar				0 Orang	0 Orang	1.890.000,00	167.470.000,00	167.470.000,00	165.580.000,00	Kab. Sidoarjo, Candi, Semua Kel/Desa	PENDAPATAN ASLI DAERAH (PAD) DAK NON FISIK-DANA BOK-BOK PUSKESMAS	Memperkuat pembangunan sumber daya manusia (SDM), sains, teknologi, pendidikan, kesehatan, prestasi olahraga, kesetaraan gender, serta penguatan peran perempuan, pemuda (generasi milenial dan generasi Z), dan penyandang disabilitas.	4. Penguatan Kapasitas SDM Berkarakter yang unggul utamanya bidang kesehatan dan pendidikan serta kompetensi Angkatan Kerja yang match dengan kebutuhan sektor swasta (user) 4. Penguatan Kapasitas SDM Berkarakter yang unggul utamanya bidang kesehatan dan pendidikan serta kompetensi Angkatan Kerja yang match dengan kebutuhan sektor swasta (user)			167.440.000,00	DINAS KESEHATAN
	1.02.02.2.02.0002	Pengelolaan Pelayanan Kesehatan Ibu Bersalin																		
			Jumlah Ibu Bersalin yang Mendapatkan Pelayanan Kesehatan Sesuai Standar				0 Orang	0 Orang	3.000.000,00	30.000,00	30.000,00	-2.970.000,00	Kab. Sidoarjo, Candi, Semua Kel/Desa	PENDAPATAN ASLI DAERAH (PAD)	Memperkuat pembangunan sumber daya manusia (SDM), sains, teknologi, pendidikan, kesehatan, prestasi olahraga, kesetaraan gender, serta penguatan peran perempuan, pemuda (generasi milenial dan generasi Z), dan penyandang disabilitas.	4. Penguatan Kapasitas SDM Berkarakter yang unggul utamanya bidang kesehatan dan pendidikan serta kompetensi Angkatan Kerja yang match dengan kebutuhan sektor swasta (user) 4. Penguatan Kapasitas SDM Berkarakter yang unggul utamanya bidang kesehatan dan pendidikan serta kompetensi Angkatan Kerja yang match dengan kebutuhan sektor swasta (user)			0,00	DINAS KESEHATAN
	1.02.02.2.02.0003	Pengelolaan Pelayanan Kesehatan Bayi Baru Lahir																		

NO	KODE	URUSAN / BIDANG URUSAN / PROGRAM / KEGIATAN / SUB KEGIATAN	INDIKATOR PROGRAM / KEGIATAN / SUB KEGIATAN	TARGET AKHIR PERIODE RENSTRA OPD	REALISASI CAPAIAN RENJA OPD TAHUN 2023	PRAKIRAAN CAPAIAN TARGET RENJA OPD TAHUN 2024	CAPAIAN KINERJA DAN KERANGKA PENDANAAN										KELOMPOK SASARAN	PRAKIRAAN MAJU RENCANA TAHUN 2026		PERANGKAT DAERAH PENANGGUNG JAWAB
							TARGET 2025		PAGU INDIKATIF (Rp)			Bertambah/Berkurang (10-12)	LOKASI	SUMBER DANA	PRIORITAS			TARGET	PAGU INDIKATIF (Rp)	
							SEBELUM	SESUDAH	RKPD 2025	APBD 2025	RKPD PERUBAHAN 2025				NASIONAL	DAERAH				
1	2	3	4	5	6	7	8	9	10	11	12	13	14	15	16	17	18	19	20	21
			Jumlah Bayi Baru Lahir yang Mendapatkan Pelayanan Kesehatan Sesuai Standar				0 Orang	0 Orang	3.000.000,00	30.000,00	30.000,00	-2.970.000,00	Kab. Sidoarjo, Candi, Semua Kel/Desa	PENDAPATAN ASLI DAERAH (PAD)	Memperkuat pembangunan sumber daya manusia (SDM), sains, teknologi, pendidikan, kesehatan, prestasi olahraga, kesetaraan gender, serta penguatan peran perempuan, pemuda (generasi milenial dan generasi Z), dan penyandang disabilitas.	4. Penguatan Kapasitas SDM Berkarakter yang unggul utamanya bidang kesehatan dan pendidikan serta kompetensi Angkatan Kerja yang match dengan kebutuhan sektor swasta (user) 4. Penguatan Kapasitas SDM Berkarakter yang unggul utamanya bidang kesehatan dan pendidikan serta kompetensi Angkatan Kerja yang match dengan kebutuhan sektor swasta (user)			0,00	DINAS KESEHATAN
	1.02.02.2.02.0004	Pengelolaan Pelayanan Kesehatan Balita																		
			Jumlah Balita yang Mendapatkan Pelayanan Kesehatan Sesuai Standar				0 Orang	0 Orang	3.000.000,00	30.000,00	30.000,00	-2.970.000,00	Kab. Sidoarjo, Candi, Semua Kel/Desa	PENDAPATAN ASLI DAERAH (PAD)	Memperkuat pembangunan sumber daya manusia (SDM), sains, teknologi, pendidikan, kesehatan, prestasi olahraga, kesetaraan gender, serta penguatan peran perempuan, pemuda (generasi milenial dan generasi Z), dan penyandang disabilitas.	4. Penguatan Kapasitas SDM Berkarakter yang unggul utamanya bidang kesehatan dan pendidikan serta kompetensi Angkatan Kerja yang match dengan kebutuhan sektor swasta (user) 4. Penguatan Kapasitas SDM Berkarakter yang unggul utamanya bidang kesehatan dan pendidikan serta kompetensi Angkatan Kerja yang match dengan kebutuhan sektor swasta (user)			0,00	DINAS KESEHATAN
	1.02.02.2.02.0005	Pengelolaan Pelayanan Kesehatan pada Usia Pendidikan Dasar																		
			Jumlah Anak Usia Pendidikan Dasar yang Mendapatkan Pelayanan Kesehatan Sesuai Standar				0 Orang	0 Orang	3.000.000,00	21.030.000,00	21.030.000,00	18.030.000,00	Kab. Sidoarjo, Candi, Semua Kel/Desa	PENDAPATAN ASLI DAERAH (PAD) DAK NON FISIK-DANA BOK-BOK PUSKESMAS	Memperkuat pembangunan sumber daya manusia (SDM), sains, teknologi, pendidikan, kesehatan, prestasi olahraga, kesetaraan gender, serta penguatan peran perempuan, pemuda (generasi milenial dan generasi Z), dan penyandang disabilitas.	4. Penguatan Kapasitas SDM Berkarakter yang unggul utamanya bidang kesehatan dan pendidikan serta kompetensi Angkatan Kerja yang match dengan kebutuhan sektor swasta (user) 4. Penguatan Kapasitas SDM Berkarakter yang unggul utamanya bidang kesehatan dan pendidikan serta kompetensi Angkatan Kerja yang match dengan kebutuhan sektor swasta (user)			0,00	DINAS KESEHATAN
	1.02.02.2.02.0006	Pengelolaan Pelayanan Kesehatan pada Usia Produktif																		
			Jumlah Penduduk Usia Produktif yang Mendapatkan Pelayanan Kesehatan Sesuai Standar				0 Orang	0 Orang	3.000.000,00	30.000,00	30.000,00	-2.970.000,00	Kab. Sidoarjo, Candi, Semua Kel/Desa	PENDAPATAN ASLI DAERAH (PAD)	Memperkuat pembangunan sumber daya manusia (SDM), sains, teknologi, pendidikan, kesehatan, prestasi olahraga, kesetaraan gender, serta penguatan peran perempuan, pemuda (generasi milenial dan generasi Z), dan penyandang disabilitas.	4. Penguatan Kapasitas SDM Berkarakter yang unggul utamanya bidang kesehatan dan pendidikan serta kompetensi Angkatan Kerja yang match dengan kebutuhan sektor swasta (user) 4. Penguatan Kapasitas SDM Berkarakter yang unggul utamanya bidang kesehatan dan pendidikan serta kompetensi Angkatan Kerja yang match dengan kebutuhan sektor swasta (user)			0,00	DINAS KESEHATAN
	1.02.02.2.02.0007	Pengelolaan Pelayanan Kesehatan pada Usia Lanjut																		
			Jumlah Penduduk Usia Lanjut yang Mendapatkan Pelayanan Kesehatan Sesuai Standar				0 Orang	0 Orang	3.000.000,00	30.000,00	30.000,00	-2.970.000,00	Kab. Sidoarjo, Candi, Semua Kel/Desa	PENDAPATAN ASLI DAERAH (PAD) DAK NON FISIK-DANA BOK-BOK PUSKESMAS	Memperkuat pembangunan sumber daya manusia (SDM), sains, teknologi, pendidikan, kesehatan, prestasi olahraga, kesetaraan gender, serta penguatan peran perempuan, pemuda (generasi milenial dan generasi Z), dan penyandang disabilitas.	- -			0,00	DINAS KESEHATAN
	1.02.02.2.02.0008	Pengelolaan Pelayanan Kesehatan Penderita Hipertensi																		
			Jumlah Penderita Hipertensi yang Mendapatkan Pelayanan Kesehatan Sesuai Standar				0 Orang	0 Orang	3.000.000,00	30.000,00	30.000,00	-2.970.000,00	Kab. Sidoarjo, Candi, Semua Kel/Desa	PENDAPATAN ASLI DAERAH (PAD)	Memperkuat pembangunan sumber daya manusia (SDM), sains, teknologi, pendidikan, kesehatan, prestasi olahraga, kesetaraan gender, serta penguatan peran perempuan, pemuda (generasi milenial dan generasi Z), dan penyandang disabilitas.	4. Penguatan Kapasitas SDM Berkarakter yang unggul utamanya bidang kesehatan dan pendidikan serta kompetensi Angkatan Kerja yang match dengan kebutuhan sektor swasta (user) 4. Penguatan Kapasitas SDM Berkarakter yang unggul utamanya bidang kesehatan dan pendidikan serta kompetensi Angkatan Kerja yang match dengan kebutuhan sektor swasta (user)			0,00	DINAS KESEHATAN

NO	KODE	URUSAN / BIDANG URUSAN / PROGRAM / KEGIATAN / SUB KEGIATAN	INDIKATOR PROGRAM / KEGIATAN / SUB KEGIATAN	TARGET AKHIR PERIODE RENSTRA OPD	REALISASI CAPAIAN RENJA OPD TAHUN 2023	PRAKIRAAN CAPAIAN TARGET RENJA OPD TAHUN 2024	CAPAIAN KINERJA DAN KERANGKA PENDANAAN										KELOMPOK SASARAN	PRAKIRAAN MAJU RENCANA TAHUN 2026		PERANGKAT DAERAH PENANGGUNG JAWAB
							TARGET 2025		PAGU INDIKATIF (Rp)			Bertambah/Berkurang (10-12)	LOKASI	SUMBER DANA	PRIORITAS			TARGET	PAGU INDIKATIF (Rp)	
							SEBELUM	SESUDAH	RKPD 2025	APBD 2025	RKPD PERUBAHAN 2025				NASIONAL	DAERAH				
1	2	3	4	5	6	7	8	9	10	11	12	13	14	15	16	17	18	19	20	21
	1.02.02.2.02.0009	Pengelolaan Pelayanan Kesehatan Penderita Diabetes Melitus																		
			Jumlah Penderita Diabetes Melitus yang Mendapatkan Pelayanan Kesehatan Sesuai Standar				0 Orang	0 Orang	3.000.000,00	30.000,00	30.000,00	-2.970.000,00	Kab. Sidoarjo, Candi, Semua Kel/Desa	PENDAPATAN ASLI DAERAH (PAD)	Memperkuat pembangunan sumber daya manusia (SDM), sains, teknologi, pendidikan, kesehatan, prestasi olahraga, kesetaraan gender, serta penguatan peran perempuan, pemuda (generasi milenial dan generasi Z), dan penyandang disabilitas.	4. Penguatan Kapasitas SDM Berkarakter yang unggul utamanya bidang kesehatan dan pendidikan serta kompetensi Angkatan Kerja yang match dengan kebutuhan sektor swasta (user) 4. Penguatan Kapasitas SDM Berkarakter yang unggul utamanya bidang kesehatan dan pendidikan serta kompetensi Angkatan Kerja yang match dengan kebutuhan sektor swasta (user)			0,00	DINAS KESEHATAN
	1.02.02.2.02.0010	Pengelolaan Pelayanan Kesehatan Orang dengan Gangguan Jiwa Berat																		
			Jumlah Orang yang Mendapatkan Pelayanan Kesehatan Orang dengan Gangguan Jiwa Berat Sesuai Standar				0 Orang	0 Orang	3.000.000,00	12.030.000,00	12.030.000,00	9.030.000,00	Kab. Sidoarjo, Candi, Semua Kel/Desa	PENDAPATAN ASLI DAERAH (PAD) DAK NON FISIK-DANA BOK-BOK PUSKESMAS	Memperkuat pembangunan sumber daya manusia (SDM), sains, teknologi, pendidikan, kesehatan, prestasi olahraga, kesetaraan gender, serta penguatan peran perempuan, pemuda (generasi milenial dan generasi Z), dan penyandang disabilitas.	4. Penguatan Kapasitas SDM Berkarakter yang unggul utamanya bidang kesehatan dan pendidikan serta kompetensi Angkatan Kerja yang match dengan kebutuhan sektor swasta (user) 4. Penguatan Kapasitas SDM Berkarakter yang unggul utamanya bidang kesehatan dan pendidikan serta kompetensi Angkatan Kerja yang match dengan kebutuhan sektor swasta (user)			0,00	DINAS KESEHATAN
	1.02.02.2.02.0011	Pengelolaan Pelayanan Kesehatan Orang Terduga Tuberkulosis																		
			Jumlah Orang Terduga Menderita Tuberkulosis yang Mendapatkan Pelayanan Sesuai Standar				0 Orang	0 Orang	3.000.000,00	30.000,00	30.000,00	-2.970.000,00	Kab. Sidoarjo, Candi, Semua Kel/Desa	PENDAPATAN ASLI DAERAH (PAD) DAK NON FISIK-DANA BOK-BOK PUSKESMAS	Memperkuat pembangunan sumber daya manusia (SDM), sains, teknologi, pendidikan, kesehatan, prestasi olahraga, kesetaraan gender, serta penguatan peran perempuan, pemuda (generasi milenial dan generasi Z), dan penyandang disabilitas.	4. Penguatan Kapasitas SDM Berkarakter yang unggul utamanya bidang kesehatan dan pendidikan serta kompetensi Angkatan Kerja yang match dengan kebutuhan sektor swasta (user) 4. Penguatan Kapasitas SDM Berkarakter yang unggul utamanya bidang kesehatan dan pendidikan serta kompetensi Angkatan Kerja yang match dengan kebutuhan sektor swasta (user)			0,00	DINAS KESEHATAN
	1.02.02.2.02.0012	Pengelolaan Pelayanan Kesehatan Orang dengan Risiko Terinfeksi HIV																		
			Jumlah Orang Terduga Menderita HIV yang Mendapatkan Pelayanan Sesuai Standar				0 Orang	0 Orang	3.000.000,00	30.000,00	30.000,00	-2.970.000,00	Kab. Sidoarjo, Candi, Semua Kel/Desa	PENDAPATAN ASLI DAERAH (PAD)	Memperkuat pembangunan sumber daya manusia (SDM), sains, teknologi, pendidikan, kesehatan, prestasi olahraga, kesetaraan gender, serta penguatan peran perempuan, pemuda (generasi milenial dan generasi Z), dan penyandang disabilitas.	4. Penguatan Kapasitas SDM Berkarakter yang unggul utamanya bidang kesehatan dan pendidikan serta kompetensi Angkatan Kerja yang match dengan kebutuhan sektor swasta (user) 4. Penguatan Kapasitas SDM Berkarakter yang unggul utamanya bidang kesehatan dan pendidikan serta kompetensi Angkatan Kerja yang match dengan kebutuhan sektor swasta (user)			0,00	DINAS KESEHATAN
	1.02.02.2.02.0013	Pengelolaan Pelayanan Kesehatan bagi Penduduk pada Kondisi Kejadian Luar Biasa (KLB)																		
			Jumlah Dokumen Hasil Pengelolaan Pelayanan Kesehatan bagi Penduduk pada Kondisi Kejadian Luar Biasa (KLB) Sesuai Standar				0 Dokumen	0 Dokumen	3.000.000,00	30.000,00	30.000,00	-2.970.000,00	Kab. Sidoarjo, Candi, Semua Kel/Desa	PENDAPATAN ASLI DAERAH (PAD)	Memperkuat pembangunan sumber daya manusia (SDM), sains, teknologi, pendidikan, kesehatan, prestasi olahraga, kesetaraan gender, serta penguatan peran perempuan, pemuda (generasi milenial dan generasi Z), dan penyandang disabilitas.	4. Penguatan Kapasitas SDM Berkarakter yang unggul utamanya bidang kesehatan dan pendidikan serta kompetensi Angkatan Kerja yang match dengan kebutuhan sektor swasta (user) 4. Penguatan Kapasitas SDM Berkarakter yang unggul utamanya bidang kesehatan dan pendidikan serta kompetensi Angkatan Kerja yang match dengan kebutuhan sektor swasta (user)			0,00	DINAS KESEHATAN
	1.02.02.2.02.0014	Pengelolaan Pelayanan Kesehatan bagi Penduduk Terdampak Krisis Kesehatan Akibat Bencana dan/atau Berpotensi Bencana																		

NO	KODE	URUSAN / BIDANG URUSAN / PROGRAM / KEGIATAN / SUB KEGIATAN	INDIKATOR PROGRAM / KEGIATAN / SUB KEGIATAN	TARGET AKHIR PERIODE RENSTRA OPD	REALISASI CAPAIAN RENJA OPD TAHUN 2023	PRAKIRAAN CAPAIAN TARGET RENJA OPD TAHUN 2024	CAPAIAN KINERJA DAN KERANGKA PENDANAAN										KELOMPOK SASARAN	PRAKIRAAN MAJU RENCANA TAHUN 2026		PERANGKAT DAERAH PENANGGUNG JAWAB
							TARGET 2025		PAGU INDIKATIF (Rp)			Bertambah/Berkurang (10-12)	LOKASI	SUMBER DANA	PRIORITAS			TARGET	PAGU INDIKATIF (Rp)	
							SEBELUM	SESUDAH	RKPD 2025	APBD 2025	RKPD PERUBAHAN 2025				NASIONAL	DAERAH				
1	2	3	4	5	6	7	8	9	10	11	12	13	14	15	16	17	18	19	20	21
			Jumlah Dokumen Hasil Pengelolaan Pelayanan Kesehatan bagi Penduduk Terdampak Krisis Kesehatan Akibat Bencana dan/atau Berpotensi Bencana Sesuai Standar				0 Dokumen	0 Dokumen	3.000.000,00	30.000,00	30.000,00	-2.970.000,00	Kab. Sidoarjo, Candi, Semua Kel/Desa	PENDAPATAN ASLI DAERAH (PAD)	Memperkuat pembangunan sumber daya manusia (SDM), sains, teknologi, pendidikan, kesehatan, prestasi olahraga, kesetaraan gender, serta penguatan peran perempuan, pemuda (generasi milenial dan generasi Z), dan penyandang disabilitas.	4. Penguatan Kapasitas SDM Berkarakter yang unggul utamanya bidang kesehatan dan pendidikan serta kompetensi Angkatan Kerja yang match dengan kebutuhan sektor swasta (user) 4. Penguatan Kapasitas SDM Berkarakter yang unggul utamanya bidang kesehatan dan pendidikan serta kompetensi Angkatan Kerja yang match dengan kebutuhan sektor swasta (user)			0,00	DINAS KESEHATAN
	1.02.02.2.02.0015	Pengelolaan Pelayanan Kesehatan Gizi Masyarakat																		
			Jumlah Dokumen Hasil Pengelolaan Pelayanan Kesehatan Gizi Masyarakat				0 Dokumen	0 Dokumen	3.000.000,00	208.793.000,00	208.793.000,00	205.793.000,00	Kab. Sidoarjo, Candi, Semua Kel/Desa	PENDAPATAN ASLI DAERAH (PAD) DAK NON FISIK-DANA BOK-BOK PUSKESMAS	Memperkuat pembangunan sumber daya manusia (SDM), sains, teknologi, pendidikan, kesehatan, prestasi olahraga, kesetaraan gender, serta penguatan peran perempuan, pemuda (generasi milenial dan generasi Z), dan penyandang disabilitas.	- -			0,00	DINAS KESEHATAN
	1.02.02.2.02.0016	Pengelolaan Pelayanan Kesehatan Kerja dan Olahraga																		
			Jumlah Dokumen Hasil Pengelolaan Pelayanan Kesehatan Kerja dan Olahraga				0 Dokumen	0 Dokumen	3.000.000,00	2.130.000,00	2.130.000,00	-870.000,00	Kab. Sidoarjo, Candi, Semua Kel/Desa	PENDAPATAN ASLI DAERAH (PAD) DAK NON FISIK-DANA BOK-BOK PUSKESMAS	Memperkuat pembangunan sumber daya manusia (SDM), sains, teknologi, pendidikan, kesehatan, prestasi olahraga, kesetaraan gender, serta penguatan peran perempuan, pemuda (generasi milenial dan generasi Z), dan penyandang disabilitas.	4. Penguatan Kapasitas SDM Berkarakter yang unggul utamanya bidang kesehatan dan pendidikan serta kompetensi Angkatan Kerja yang match dengan kebutuhan sektor swasta (user) 4. Penguatan Kapasitas SDM Berkarakter yang unggul utamanya bidang kesehatan dan pendidikan serta kompetensi Angkatan Kerja yang match dengan kebutuhan sektor swasta (user)			0,00	DINAS KESEHATAN
	1.02.02.2.02.0017	Pengelolaan Pelayanan Kesehatan Lingkungan																		
			Jumlah Dokumen Hasil Pengelolaan Pelayanan Kesehatan Lingkungan				0 Dokumen	0 Dokumen	3.000.000,00	9.030.000,00	9.030.000,00	6.030.000,00	Kab. Sidoarjo, Candi, Semua Kel/Desa	PENDAPATAN ASLI DAERAH (PAD) DAK NON FISIK-DANA BOK-BOK PUSKESMAS	Memperkuat pembangunan sumber daya manusia (SDM), sains, teknologi, pendidikan, kesehatan, prestasi olahraga, kesetaraan gender, serta penguatan peran perempuan, pemuda (generasi milenial dan generasi Z), dan penyandang disabilitas.	4. Penguatan Kapasitas SDM Berkarakter yang unggul utamanya bidang kesehatan dan pendidikan serta kompetensi Angkatan Kerja yang match dengan kebutuhan sektor swasta (user) 4. Penguatan Kapasitas SDM Berkarakter yang unggul utamanya bidang kesehatan dan pendidikan serta kompetensi Angkatan Kerja yang match dengan kebutuhan sektor swasta (user)			0,00	DINAS KESEHATAN
	1.02.02.2.02.0018	Pengelolaan Pelayanan Promosi Kesehatan																		
			Jumlah Dokumen Hasil Pengelolaan Pelayanan Promosi Kesehatan				0 Dokumen	0 Dokumen	3.000.000,00	30.000,00	30.000,00	-2.970.000,00	Kab. Sidoarjo, Candi, Semua Kel/Desa	PENDAPATAN ASLI DAERAH (PAD)	Memperkuat pembangunan sumber daya manusia (SDM), sains, teknologi, pendidikan, kesehatan, prestasi olahraga, kesetaraan gender, serta penguatan peran perempuan, pemuda (generasi milenial dan generasi Z), dan penyandang disabilitas.	4. Penguatan Kapasitas SDM Berkarakter yang unggul utamanya bidang kesehatan dan pendidikan serta kompetensi Angkatan Kerja yang match dengan kebutuhan sektor swasta (user) 4. Penguatan Kapasitas SDM Berkarakter yang unggul utamanya bidang kesehatan dan pendidikan serta kompetensi Angkatan Kerja yang match dengan kebutuhan sektor swasta (user)			0,00	DINAS KESEHATAN
	1.02.02.2.02.0019	Pengelolaan Pelayanan Kesehatan Tradisional, Akupuntur, Asuhan Mandiri, dan Tradisional Lainnya																		
			Jumlah Dokumen Hasil Pengelolaan Pelayanan Kesehatan Tradisional, Akupuntur, Asuhan Mandiri dan Tradisional Lainnya				0 Dokumen	0 Dokumen	3.000.000,00	30.000,00	30.000,00	-2.970.000,00	Kab. Sidoarjo, Candi, Semua Kel/Desa	PENDAPATAN ASLI DAERAH (PAD)	Memperkuat pembangunan sumber daya manusia (SDM), sains, teknologi, pendidikan, kesehatan, prestasi olahraga, kesetaraan gender, serta penguatan peran perempuan, pemuda (generasi milenial dan generasi Z), dan penyandang disabilitas.	4. Penguatan Kapasitas SDM Berkarakter yang unggul utamanya bidang kesehatan dan pendidikan serta kompetensi Angkatan Kerja yang match dengan kebutuhan sektor swasta (user) 4. Penguatan Kapasitas SDM Berkarakter yang unggul utamanya bidang kesehatan dan pendidikan serta kompetensi Angkatan Kerja yang match dengan kebutuhan sektor swasta (user)			0,00	DINAS KESEHATAN

NO	KODE	URUSAN / BIDANG URUSAN / PROGRAM / KEGIATAN / SUB KEGIATAN	INDIKATOR PROGRAM / KEGIATAN / SUB KEGIATAN	TARGET AKHIR PERIODE RENSTRA OPD	REALISASI CAPAIAN RENJA OPD TAHUN 2023	PRAKIRAAN CAPAIAN TARGET RENJA OPD TAHUN 2024	CAPAIAN KINERJA DAN KERANGKA PENDANAAN										KELOMPOK SASARAN	PRAKIRAAN MAJU RENCANA TAHUN 2026		PERANGKAT DAERAH PENANGGUNG JAWAB
							TARGET 2025		PAGU INDIKATIF (Rp)			Bertambah/Berkurang (10-12)	LOKASI	SUMBER DANA	PRIORITAS			TARGET	PAGU INDIKATIF (Rp)	
							SEBELUM	SESUDAH	RKPD 2025	APBD 2025	RKPD PERUBAHAN 2025				NASIONAL	DAERAH				
1	2	3	4	5	6	7	8	9	10	11	12	13	14	15	16	17	18	19	20	21
	1.02.02.2.02.0020	Pengelolaan Surveilans Kesehatan																		
			Jumlah Dokumen Hasil Pengelolaan Surveilans Kesehatan				0 Dokumen	0 Dokumen	3.000.000,00	13.530.000,00	13.530.000,00	10.530.000,00	Kab. Sidoarjo, Candi, Semua Kel/Desa	PENDAPATAN ASLI DAERAH (PAD) DAK NON FISIK-DANA BOK-BOK PUSKESMAS	Memperkuat pembangunan sumber daya manusia (SDM), sains, teknologi, pendidikan, kesehatan, prestasi olahraga, kesetaraan gender, serta penguatan peran perempuan, pemuda (generasi milenial dan generasi Z), dan penyandang disabilitas.	4. Penguatan Kapasitas SDM Berkarakter yang unggul utamanya bidang kesehatan dan pendidikan serta kompetensi Angkatan Kerja yang match dengan kebutuhan sektor swasta (user) 4. Penguatan Kapasitas SDM Berkarakter yang unggul utamanya bidang kesehatan dan pendidikan serta kompetensi Angkatan Kerja yang match dengan kebutuhan sektor swasta (user)			0,00	DINAS KESEHATAN
	1.02.02.2.02.0021	Pengelolaan Pelayanan Kesehatan Orang dengan Masalah Kesehatan Jiwa (ODMK)																		
			Jumlah Orang dengan Masalah Kejiwaan (ODMK) yang Mendapatkan Pelayanan Kesehatan				0 Orang	0 Orang	3.000.000,00	3.030.000,00	3.030.000,00	30.000,00	Kab. Sidoarjo, Candi, Semua Kel/Desa	PENDAPATAN ASLI DAERAH (PAD) DAK NON FISIK-DANA BOK-BOK PUSKESMAS	Memperkuat pembangunan sumber daya manusia (SDM), sains, teknologi, pendidikan, kesehatan, prestasi olahraga, kesetaraan gender, serta penguatan peran perempuan, pemuda (generasi milenial dan generasi Z), dan penyandang disabilitas.	4. Penguatan Kapasitas SDM Berkarakter yang unggul utamanya bidang kesehatan dan pendidikan serta kompetensi Angkatan Kerja yang match dengan kebutuhan sektor swasta (user) 4. Penguatan Kapasitas SDM Berkarakter yang unggul utamanya bidang kesehatan dan pendidikan serta kompetensi Angkatan Kerja yang match dengan kebutuhan sektor swasta (user)			0,00	DINAS KESEHATAN
	1.02.02.2.02.0022	Pengelolaan Pelayanan Kesehatan Jiwa dan NAPZA																		
			Jumlah Penyalahguna NAPZA yang Mendapatkan Pelayanan Kesehatan				0 Orang	0 Orang	3.000.000,00	30.000,00	30.000,00	-2.970.000,00	Kab. Sidoarjo, Candi, Semua Kel/Desa	PENDAPATAN ASLI DAERAH (PAD)	Memperkuat pembangunan sumber daya manusia (SDM), sains, teknologi, pendidikan, kesehatan, prestasi olahraga, kesetaraan gender, serta penguatan peran perempuan, pemuda (generasi milenial dan generasi Z), dan penyandang disabilitas.	4. Penguatan Kapasitas SDM Berkarakter yang unggul utamanya bidang kesehatan dan pendidikan serta kompetensi Angkatan Kerja yang match dengan kebutuhan sektor swasta (user) 4. Penguatan Kapasitas SDM Berkarakter yang unggul utamanya bidang kesehatan dan pendidikan serta kompetensi Angkatan Kerja yang match dengan kebutuhan sektor swasta (user)			0,00	DINAS KESEHATAN
	1.02.02.2.02.0025	Pelayanan Kesehatan Penyakit Menular dan Tidak Menular																		
			Jumlah Dokumen Hasil Pelayanan Kesehatan Penyakit Menular dan Tidak Menular				0 Dokumen	0 Dokumen	3.000.000,00	213.375.000,00	213.375.000,00	210.375.000,00	Kab. Sidoarjo, Candi, Semua Kel/Desa	PENDAPATAN ASLI DAERAH (PAD) DAK NON FISIK-DANA BOK-BOK PUSKESMAS	Memperkuat pembangunan sumber daya manusia (SDM), sains, teknologi, pendidikan, kesehatan, prestasi olahraga, kesetaraan gender, serta penguatan peran perempuan, pemuda (generasi milenial dan generasi Z), dan penyandang disabilitas.	4. Penguatan Kapasitas SDM Berkarakter yang unggul utamanya bidang kesehatan dan pendidikan serta kompetensi Angkatan Kerja yang match dengan kebutuhan sektor swasta (user) 4. Penguatan Kapasitas SDM Berkarakter yang unggul utamanya bidang kesehatan dan pendidikan serta kompetensi Angkatan Kerja yang match dengan kebutuhan sektor swasta (user)			0,00	DINAS KESEHATAN
	1.02.02.2.02.0027	Deteksi Dini Penyalahgunaan NAPZA di Fasyankes dan Sekolah																		
			Jumlah Orang yang Menerima Layanan Deteksi Dini Penyalahgunaan NAPZA di Fasilitas Pelayanan Kesehatan (Fasyankes) dan Sekolah				0 Orang	0 Orang	3.000.000,00	30.000,00	30.000,00	-2.970.000,00	Kab. Sidoarjo, Candi, Semua Kel/Desa	PENDAPATAN ASLI DAERAH (PAD)	Memperkuat pembangunan sumber daya manusia (SDM), sains, teknologi, pendidikan, kesehatan, prestasi olahraga, kesetaraan gender, serta penguatan peran perempuan, pemuda (generasi milenial dan generasi Z), dan penyandang disabilitas.	4. Penguatan Kapasitas SDM Berkarakter yang unggul utamanya bidang kesehatan dan pendidikan serta kompetensi Angkatan Kerja yang match dengan kebutuhan sektor swasta (user) 4. Penguatan Kapasitas SDM Berkarakter yang unggul utamanya bidang kesehatan dan pendidikan serta kompetensi Angkatan Kerja yang match dengan kebutuhan sektor swasta (user)			0,00	DINAS KESEHATAN
	1.02.02.2.02.0028	Pengambilan dan Pengiriman Spesimen Penyakit Potensial KLB ke Laboratorium Rujukan/Nasional																		

NO	KODE	URUSAN / BIDANG URUSAN / PROGRAM / KEGIATAN / SUB KEGIATAN	INDIKATOR PROGRAM / KEGIATAN / SUB KEGIATAN	TARGET AKHIR PERIODE RENSTRA OPD	REALISASI CAPAIAN RENJA OPD TAHUN 2023	PRAKIRAAN CAPAIAN TARGET RENJA OPD TAHUN 2024	CAPAIAN KINERJA DAN KERANGKA PENDANAAN										KELOMPOK SASARAN	PRAKIRAAN MAJU RENCANA TAHUN 2026		PERANGKAT DAERAH PENANGGUNG JAWAB
							TARGET 2025		PAGU INDIKATIF (Rp)			Bertambah/Berkurang (10-12)	LOKASI	SUMBER DANA	PRIORITAS			TARGET	PAGU INDIKATIF (Rp)	
							SEBELUM	SESUDAH	RKPD 2025	APBD 2025	RKPD PERUBAHAN 2025				NASIONAL	DAERAH				
1	2	3	4	5	6	7	8	9	10	11	12	13	14	15	16	17	18	19	20	21
			Jumlah Spesimen Penyakit Potensial Kejadian Luar Biasa (KLB) ke Laboratorium Rujukan/Nasional yang Didistribusikan				0 Paket	0 Paket	3.000.000,00	30.000,00	30.000,00	-2.970.000,00	Kab. Sidoarjo, Candi, Semua Kel/Desa	PENDAPATAN ASLI DAERAH (PAD)	Memperkuat pembangunan sumber daya manusia (SDM), sains, teknologi, pendidikan, kesehatan, prestasi olahraga, kesetaraan gender, serta penguatan peran perempuan, pemuda (generasi milenial dan generasi Z), dan penyandang disabilitas.	4. Penguatan Kapasitas SDM Berkarakter yang unggul utamanya bidang kesehatan dan pendidikan serta kompetensi Angkatan Kerja yang match dengan kebutuhan sektor swasta (user) 4. Penguatan Kapasitas SDM Berkarakter yang unggul utamanya bidang kesehatan dan pendidikan serta kompetensi Angkatan Kerja yang match dengan kebutuhan sektor swasta (user)			0,00	DINAS KESEHATAN
	1.02.02.2.02.0033	Operasional Pelayanan Puskesmas																		
			Jumlah Dokumen Operasional Pelayanan Puskesmas				0 Dokumen	0 Dokumen	694.277.902,00	685.880.000,00	685.880.000,00	-8.397.902,00	Kab. Sidoarjo, Semua Kecamatan, Semua Kel/Desa	PENDAPATAN ASLI DAERAH (PAD) DAK NON FISIK-DANA BOK-BOK PUSKESMAS	Memperkuat pembangunan sumber daya manusia (SDM), sains, teknologi, pendidikan, kesehatan, prestasi olahraga, kesetaraan gender, serta penguatan peran perempuan, pemuda (generasi milenial dan generasi Z), dan penyandang disabilitas.	4. Penguatan Kapasitas SDM Berkarakter yang unggul utamanya bidang kesehatan dan pendidikan serta kompetensi Angkatan Kerja yang match dengan kebutuhan sektor swasta (user) 4. Penguatan Kapasitas SDM Berkarakter yang unggul utamanya bidang kesehatan dan pendidikan serta kompetensi Angkatan Kerja yang match dengan kebutuhan sektor swasta (user)			0,00	DINAS KESEHATAN
	1.02.02.2.02.0034	Operasional Pelayanan Fasilitas Kesehatan Lainnya																		
			Jumlah Dokumen Operasional Pelayanan Fasilitas Kesehatan Lainnya				0 Dokumen	0 Dokumen	3.000.000,00	8.322.000,00	8.322.000,00	5.322.000,00	Kab. Sidoarjo, Candi, Semua Kel/Desa	PENDAPATAN ASLI DAERAH (PAD) DAK NON FISIK-DANA BOK-BOK PUSKESMAS	Memperkuat pembangunan sumber daya manusia (SDM), sains, teknologi, pendidikan, kesehatan, prestasi olahraga, kesetaraan gender, serta penguatan peran perempuan, pemuda (generasi milenial dan generasi Z), dan penyandang disabilitas.	4. Penguatan Kapasitas SDM Berkarakter yang unggul utamanya bidang kesehatan dan pendidikan serta kompetensi Angkatan Kerja yang match dengan kebutuhan sektor swasta (user) 4. Penguatan Kapasitas SDM Berkarakter yang unggul utamanya bidang kesehatan dan pendidikan serta kompetensi Angkatan Kerja yang match dengan kebutuhan sektor swasta (user)			0,00	DINAS KESEHATAN
	1.02.02.2.02.0035	Pelaksanaan Akreditasi Fasilitas Kesehatan di Kabupaten/Kota																		
			Jumlah Fasilitas Kesehatan yang Terakreditasi di Kabupaten/Kota				0 Unit	0 Unit	3.000.000,00	30.000,00	30.000,00	-2.970.000,00	Kab. Sidoarjo, Candi, Semua Kel/Desa	PENDAPATAN ASLI DAERAH (PAD)	Memperkuat pembangunan sumber daya manusia (SDM), sains, teknologi, pendidikan, kesehatan, prestasi olahraga, kesetaraan gender, serta penguatan peran perempuan, pemuda (generasi milenial dan generasi Z), dan penyandang disabilitas.	4. Penguatan Kapasitas SDM Berkarakter yang unggul utamanya bidang kesehatan dan pendidikan serta kompetensi Angkatan Kerja yang match dengan kebutuhan sektor swasta (user) 4. Penguatan Kapasitas SDM Berkarakter yang unggul utamanya bidang kesehatan dan pendidikan serta kompetensi Angkatan Kerja yang match dengan kebutuhan sektor swasta (user)			0,00	DINAS KESEHATAN
	1.02.02.2.02.0036	Investigasi Awal Kejadian Tidak Diharapkan (Kejadian Ikutan Pasca Imunisasi dan Pemberian Obat Massal)																		
			Jumlah Laporan Hasil Investigasi Awal Kejadian Tidak Diharapkan (Kejadian Ikutan Pasca Imunisasi dan Pemberian Obat Massal)				0 Laporan	0 Laporan	3.000.000,00	30.000,00	30.000,00	-2.970.000,00	Kab. Sidoarjo, Candi, Semua Kel/Desa	PENDAPATAN ASLI DAERAH (PAD)	Memperkuat pembangunan sumber daya manusia (SDM), sains, teknologi, pendidikan, kesehatan, prestasi olahraga, kesetaraan gender, serta penguatan peran perempuan, pemuda (generasi milenial dan generasi Z), dan penyandang disabilitas.	4. Penguatan Kapasitas SDM Berkarakter yang unggul utamanya bidang kesehatan dan pendidikan serta kompetensi Angkatan Kerja yang match dengan kebutuhan sektor swasta (user) 4. Penguatan Kapasitas SDM Berkarakter yang unggul utamanya bidang kesehatan dan pendidikan serta kompetensi Angkatan Kerja yang match dengan kebutuhan sektor swasta (user)			0,00	DINAS KESEHATAN
	1.02.02.2.02.0037	Pelaksanaan Kewaspadaan Dini dan Respon Wabah																		

NO	KODE	URUSAN / BIDANG URUSAN / PROGRAM / KEGIATAN / SUB KEGIATAN	INDIKATOR PROGRAM / KEGIATAN / SUB KEGIATAN	TARGET AKHIR PERIODE RENSTRA OPD	REALISASI CAPAIAN RENJA OPD TAHUN 2023	PRAKIRAAN CAPAIAN TARGET RENJA OPD TAHUN 2024	CAPAIAN KINERJA DAN KERANGKA PENDANAAN										KELOMPOK SASARAN	PRAKIRAAN MAJU RENCANA TAHUN 2026		PERANGKAT DAERAH PENANGGUNG JAWAB
							TARGET 2025		PAGU INDIKATIF (Rp)			Bertambah/Berkurang (10-12)	LOKASI	SUMBER DANA	PRIORITAS			TARGET	PAGU INDIKATIF (Rp)	
							SEBELUM	SESUDAH	RKPD 2025	APBD 2025	RKPD PERUBAHAN 2025				NASIONAL	DAERAH				
1	2	3	4	5	6	7	8	9	10	11	12	13	14	15	16	17	18	19	20	21
			Jumlah Dokumen Hasil Pelaksanaan Kewaspadaan Dini dan Respon Wabah				0 Dokumen	0 Dokumen	3.000.000,00	30.000,00	30.000,00	-2.970.000,00	Kab. Sidoarjo, Candi, Semua Kel/Desa	PENDAPATAN ASLI DAERAH (PAD)	Memperkuat pembangunan sumber daya manusia (SDM), sains, teknologi, pendidikan, kesehatan, prestasi olahraga, kesetaraan gender, serta penguatan peran perempuan, pemuda (generasi milenial dan generasi Z), dan penyandang disabilitas.	4. Penguatan Kapasitas SDM Berkarakter yang unggul utamanya bidang kesehatan dan pendidikan serta kompetensi Angkatan Kerja yang match dengan kebutuhan sektor swasta (user) 4. Penguatan Kapasitas SDM Berkarakter yang unggul utamanya bidang kesehatan dan pendidikan serta kompetensi Angkatan Kerja yang match dengan kebutuhan sektor swasta (user)			0,00	DINAS KESEHATAN
	1.02.02.2.02.0040	Pengelolaan pelayanan kesehatan orang dengan Tuberkulosis																		
			Jumlah orang dengan Tuberkulosis yang mendapatkan pelayanan kesehatan sesuai standar				0 Orang	0 Orang	3.000.000,00	8.030.000,00	8.030.000,00	5.030.000,00	Kab. Sidoarjo, Candi, Semua Kel/Desa	PENDAPATAN ASLI DAERAH (PAD) DAK NON FISIK-DANA BOK-BOK PUSKESMAS	Memperkuat pembangunan sumber daya manusia (SDM), sains, teknologi, pendidikan, kesehatan, prestasi olahraga, kesetaraan gender, serta penguatan peran perempuan, pemuda (generasi milenial dan generasi Z), dan penyandang disabilitas.	4. Penguatan Kapasitas SDM Berkarakter yang unggul utamanya bidang kesehatan dan pendidikan serta kompetensi Angkatan Kerja yang match dengan kebutuhan sektor swasta (user) 4. Penguatan Kapasitas SDM Berkarakter yang unggul utamanya bidang kesehatan dan pendidikan serta kompetensi Angkatan Kerja yang match dengan kebutuhan sektor swasta (user)			0,00	DINAS KESEHATAN
	1.02.02.2.02.0041	Pengelolaan pelayanan kesehatan orang dengan HIV (ODHIV)																		
			Jumlah orang dengan HIV (ODHIV) yang mendapatkan pelayanan kesehatan sesuai standar				0 Orang	0 Orang	3.000.000,00	30.000,00	30.000,00	-2.970.000,00	Kab. Sidoarjo, Candi, Semua Kel/Desa	PENDAPATAN ASLI DAERAH (PAD)	Memperkuat pembangunan sumber daya manusia (SDM), sains, teknologi, pendidikan, kesehatan, prestasi olahraga, kesetaraan gender, serta penguatan peran perempuan, pemuda (generasi milenial dan generasi Z), dan penyandang disabilitas.	4. Penguatan Kapasitas SDM Berkarakter yang unggul utamanya bidang kesehatan dan pendidikan serta kompetensi Angkatan Kerja yang match dengan kebutuhan sektor swasta (user) 4. Penguatan Kapasitas SDM Berkarakter yang unggul utamanya bidang kesehatan dan pendidikan serta kompetensi Angkatan Kerja yang match dengan kebutuhan sektor swasta (user)			0,00	DINAS KESEHATAN
	1.02.02.2.02.0042	Pengelolaan pelayanan kesehatan Malaria																		
			Jumlah orang yang mendapatkan pelayanan kesehatan malaria				0 Orang	0 Orang	3.000.000,00	30.000,00	30.000,00	-2.970.000,00	Kab. Sidoarjo, Candi, Semua Kel/Desa	PENDAPATAN ASLI DAERAH (PAD)	Memperkuat pembangunan sumber daya manusia (SDM), sains, teknologi, pendidikan, kesehatan, prestasi olahraga, kesetaraan gender, serta penguatan peran perempuan, pemuda (generasi milenial dan generasi Z), dan penyandang disabilitas.	4. Penguatan Kapasitas SDM Berkarakter yang unggul utamanya bidang kesehatan dan pendidikan serta kompetensi Angkatan Kerja yang match dengan kebutuhan sektor swasta (user) 4. Penguatan Kapasitas SDM Berkarakter yang unggul utamanya bidang kesehatan dan pendidikan serta kompetensi Angkatan Kerja yang match dengan kebutuhan sektor swasta (user)			0,00	DINAS KESEHATAN
	1.02.02.2.02.0044	Pengelolaan Pelayanan Kesehatan Reproduksi																		
			Jumlah dokumen hasil pengelolaan pelayanan kesehatan reproduksi				0 Dokumen	0 Dokumen	3.000.000,00	2.750.000,00	2.750.000,00	-250.000,00	Kab. Sidoarjo, Candi, Semua Kel/Desa	PENDAPATAN ASLI DAERAH (PAD) DAK NON FISIK-DANA BOK-BOK PUSKESMAS	Memperkuat pembangunan sumber daya manusia (SDM), sains, teknologi, pendidikan, kesehatan, prestasi olahraga, kesetaraan gender, serta penguatan peran perempuan, pemuda (generasi milenial dan generasi Z), dan penyandang disabilitas.	4. Penguatan Kapasitas SDM Berkarakter yang unggul utamanya bidang kesehatan dan pendidikan serta kompetensi Angkatan Kerja yang match dengan kebutuhan sektor swasta (user) 4. Penguatan Kapasitas SDM Berkarakter yang unggul utamanya bidang kesehatan dan pendidikan serta kompetensi Angkatan Kerja yang match dengan kebutuhan sektor swasta (user)			0,00	DINAS KESEHATAN
	1.02.02.2.02.0046	Pengelolaan upaya kesehatan Ibu dan Anak																		

NO	KODE	URUSAN / BIDANG URUSAN / PROGRAM / KEGIATAN / SUB KEGIATAN	INDIKATOR PROGRAM / KEGIATAN / SUB KEGIATAN	TARGET AKHIR PERIODE RENSTRA OPD	REALISASI CAPAIAN RENJA OPD TAHUN 2023	PRAKIRAAN CAPAIAN TARGET RENJA OPD TAHUN 2024	CAPAIAN KINERJA DAN KERANGKA PENDANAAN										KELOMPOK SASARAN	PRAKIRAAN MAJU RENCANA TAHUN 2026		PERANGKAT DAERAH PENANGGUNG JAWAB
							TARGET 2025		PAGU INDIKATIF (Rp)			Bertambah/Berkurang (10-12)	LOKASI	SUMBER DANA	PRIORITAS			TARGET	PAGU INDIKATIF (Rp)	
							SEBELUM	SESUDAH	RKPD 2025	APBD 2025	RKPD PERUBAHAN 2025				NASIONAL	DAERAH				
1	2	3	4	5	6	7	8	9	10	11	12	13	14	15	16	17	18	19	20	21
			Jumlah dokumen hasil pengelolaan upaya kesehatan ibu dan anak				0 Dokumen	0 Dokumen	3.000.000,00	1.030.000,00	1.030.000,00	-1.970.000,00	Kab. Sidoarjo, Candi, Semua Kel/Desa	PENDAPATAN ASLI DAERAH (PAD) DAK NON FISIK-DANA BOK-BOK PUSKESMAS	Memperkuat pembangunan sumber daya manusia (SDM), sains, teknologi, pendidikan, kesehatan, prestasi olahraga, kesetaraan gender, serta penguatan peran perempuan, pemuda (generasi milenial dan generasi Z), dan penyandang disabilitas.	4. Penguatan Kapasitas SDM Berkarakter yang unggul utamanya bidang kesehatan dan pendidikan serta kompetensi Angkatan Kerja yang match dengan kebutuhan sektor swasta (user) 4. Penguatan Kapasitas SDM Berkarakter yang unggul utamanya bidang kesehatan dan pendidikan serta kompetensi Angkatan Kerja yang match dengan kebutuhan sektor swasta (user)			0,00	DINAS KESEHATAN
	1.02.02.2.02.0047	Pengelolaan Pelayanan Kelanjutusiaan																		
			Jumlah dokumen hasil pengelolaan pelayanan kelanjutusiaan				-	1 Dokumen	0,00	2.400.000,00	2.400.000,00	2.400.000,00	Kab. Sidoarjo, Candi, Semua Kel/Desa	DAK NON FISIK-DANA BOK-BOK PUSKESMAS	Memperkuat pembangunan sumber daya manusia (SDM), sains, teknologi, pendidikan, kesehatan, prestasi olahraga, kesetaraan gender, serta penguatan peran perempuan, pemuda (generasi milenial dan generasi Z), dan penyandang disabilitas.	3. Implementasi kebijakan yang mendukung berkembangnya perikanan, pertanian, ekonomi kreatif yang terintegrasi dengan Koperasi dan Usaha Mikro hingga level desa untuk mempercepat penanggulangan kemiskinan 3. Implementasi kebijakan yang mendukung berkembangnya perikanan, pertanian, ekonomi kreatif yang terintegrasi dengan Koperasi dan Usaha Mikro hingga level desa untuk mempercepat penanggulangan kemiskinan			0,00	DINAS KESEHATAN
	1.02.02.2.03	Penyelenggaraan Sistem Informasi Kesehatan Secara Terintegrasi	*Presentase Sistem Informasi Kesehatan yang dikelola*				100 %	100 %	60.955.950,00	333.249.050,00	318.249.050,00	257.293.100,00			Memperkuat pembangunan sumber daya manusia (SDM), sains, teknologi, pendidikan, kesehatan, prestasi olahraga, kesetaraan gender, serta penguatan peran perempuan, pemuda (generasi milenial dan generasi Z), dan penyandang disabilitas.	4. Penguatan Kapasitas SDM Berkarakter yang unggul utamanya bidang kesehatan dan pendidikan serta kompetensi Angkatan Kerja yang match dengan kebutuhan sektor swasta (user) 4. Penguatan Kapasitas SDM Berkarakter yang unggul utamanya bidang kesehatan dan pendidikan serta kompetensi Angkatan Kerja yang match dengan kebutuhan sektor swasta (user)	Masyarakat Kabupaten Sidoarjo		468.280.992,00	DINAS KESEHATAN
	1.02.02.2.03.0002	Pengelolaan Sistem Informasi Kesehatan																		
			Jumlah Dokumen Hasil Pengelolaan Sistem Informasi Kesehatan				0 Dokumen	0 Dokumen	3.000.000,00	30.000,00	30.000,00	-2.970.000,00	Kab. Sidoarjo, Candi, Semua Kel/Desa	PENDAPATAN ASLI DAERAH (PAD)	Memperkuat pembangunan sumber daya manusia (SDM), sains, teknologi, pendidikan, kesehatan, prestasi olahraga, kesetaraan gender, serta penguatan peran perempuan, pemuda (generasi milenial dan generasi Z), dan penyandang disabilitas.	4. Penguatan Kapasitas SDM Berkarakter yang unggul utamanya bidang kesehatan dan pendidikan serta kompetensi Angkatan Kerja yang match dengan kebutuhan sektor swasta (user) 4. Penguatan Kapasitas SDM Berkarakter yang unggul utamanya bidang kesehatan dan pendidikan serta kompetensi Angkatan Kerja yang match dengan kebutuhan sektor swasta (user)			0,00	DINAS KESEHATAN
	1.02.02.2.04	Penerbitan Izin Rumah Sakit Kelas C, D dan Fasilitas Pelayanan Kesehatan Tingkat Daerah Kabupaten/Kota	*Persentase fasilitas pelayanan kesehatan rujukan kelas C dan D memiliki izin operasional* *Persentase keluarga yang disurvei KS (Keluarga Sehat)*				100 % 95 %	100 % 95 %	3.873.834.894,00	1.541.169.682,00	1.526.319.682,00	-2.347.515.212,00			Memperkuat pembangunan sumber daya manusia (SDM), sains, teknologi, pendidikan, kesehatan, prestasi olahraga, kesetaraan gender, serta penguatan peran perempuan, pemuda (generasi milenial dan generasi Z), dan penyandang disabilitas.	4. Penguatan Kapasitas SDM Berkarakter yang unggul utamanya bidang kesehatan dan pendidikan serta kompetensi Angkatan Kerja yang match dengan kebutuhan sektor swasta (user) 4. Penguatan Kapasitas SDM Berkarakter yang unggul utamanya bidang kesehatan dan pendidikan serta kompetensi Angkatan Kerja yang match dengan kebutuhan sektor swasta (user)	Masyarakat Kabupaten Sidoarjo		9.969.185.221,00	DINAS KESEHATAN
	1.02.02.2.04.0003	Peningkatan Mutu Pelayanan Fasilitas Kesehatan																		

NO	KODE	URUSAN / BIDANG URUSAN / PROGRAM / KEGIATAN / SUB KEGIATAN	INDIKATOR PROGRAM / KEGIATAN / SUB KEGIATAN	TARGET AKHIR PERIODE RENSTRA OPD	REALISASI CAPAIAN RENJA OPD TAHUN 2023	PRAKIRAAN CAPAIAN TARGET RENJA OPD TAHUN 2024	CAPAIAN KINERJA DAN KERANGKA PENDANAAN										KELOMPOK SASARAN	PRAKIRAAN MAJU RENCANA TAHUN 2026		PERANGKAT DAERAH PENANGGUNG JAWAB
							TARGET 2025		PAGU INDIKATIF (Rp)			Bertambah/Berkurang (10-12)	LOKASI	SUMBER DANA	PRIORITAS			TARGET	PAGU INDIKATIF (Rp)	
							SEBELUM	SESUDAH	RKPD 2025	APBD 2025	RKPD PERUBAHAN 2025				NASIONAL	DAERAH				
1	2	3	4	5	6	7	8	9	10	11	12	13	14	15	16	17	18	19	20	21
			Jumlah Fasilitas Kesehatan yang Dilakukan Pengukuran Indikator Nasional Mutu (INM) Pelayanan kesehatan				0 Unit	0 Unit	3.000.000,00	30.000,00	30.000,00	-2.970.000,00	Kab. Sidoarjo, Candi, Semua Kel/Desa	PENDAPATAN ASLI DAERAH (PAD)	Memperkuat pembangunan sumber daya manusia (SDM), sains, teknologi, pendidikan, kesehatan, prestasi olahraga, kesetaraan gender, serta penguatan peran perempuan, pemuda (generasi milenial dan generasi Z), dan penyandang disabilitas.	4. Penguatan Kapasitas SDM Berkarakter yang unggul utamanya bidang kesehatan dan pendidikan serta kompetensi Angkatan Kerja yang match dengan kebutuhan sektor swasta (user) 4. Penguatan Kapasitas SDM Berkarakter yang unggul utamanya bidang kesehatan dan pendidikan serta kompetensi Angkatan Kerja yang match dengan kebutuhan sektor swasta (user)			0,00	DINAS KESEHATAN
3.	**1.02.05**	**PROGRAM PEMBERDAYAAN MASYARAKAT BIDANG KESEHATAN**	**-**				**-**	**-**	**965.683.250,00**	**11.082.403.250,00**	**11.248.130.400,00**	**16.345.387.371,30**							**17.311.070.621,30**	
	1.02.05.2.01	Advokasi, Pemberdayaan, Kemitraan, Peningkatan Peran serta Masyarakat dan Lintas Sektor Tingkat Daerah Kabupaten/Kota	*Persentase Desa Siaga Aktif*				99 %	99 %	284.526.350,00	10.714.544.750,00	10.887.171.900,00	10.602.645.550,00			Memperkuat pembangunan sumber daya manusia (SDM), sains, teknologi, pendidikan, kesehatan, prestasi olahraga, kesetaraan gender, serta penguatan peran perempuan, pemuda (generasi milenial dan generasi Z), dan penyandang disabilitas.	4. Penguatan Kapasitas SDM Berkarakter yang unggul utamanya bidang kesehatan dan pendidikan serta kompetensi Angkatan Kerja yang match dengan kebutuhan sektor swasta (user) 4. Penguatan Kapasitas SDM Berkarakter yang unggul utamanya bidang kesehatan dan pendidikan serta kompetensi Angkatan Kerja yang match dengan kebutuhan sektor swasta (user)	Masyarakat Kabupaten Sidoarjo		11.121.585.791,30	DINAS KESEHATAN
	1.02.05.2.01.0001	Peningkatan Upaya Promosi Kesehatan, Advokasi, Kemitraan dan Pemberdayaan Masyarakat																		
			Jumlah Dokumen Promosi Kesehatan, Advokasi, Kemitraan dan Pemberdayaan Masyarakat				0 Dokumen	0 Dokumen	3.000.000,00	30.000,00	30.000,00	-2.970.000,00	Kab. Sidoarjo, Candi, Semua Kel/Desa	PENDAPATAN ASLI DAERAH (PAD)	Memperkuat pembangunan sumber daya manusia (SDM), sains, teknologi, pendidikan, kesehatan, prestasi olahraga, kesetaraan gender, serta penguatan peran perempuan, pemuda (generasi milenial dan generasi Z), dan penyandang disabilitas.	4. Penguatan Kapasitas SDM Berkarakter yang unggul utamanya bidang kesehatan dan pendidikan serta kompetensi Angkatan Kerja yang match dengan kebutuhan sektor swasta (user) 4. Penguatan Kapasitas SDM Berkarakter yang unggul utamanya bidang kesehatan dan pendidikan serta kompetensi Angkatan Kerja yang match dengan kebutuhan sektor swasta (user)			0,00	DINAS KESEHATAN
	1.02.05.2.02	Pelaksanaan Sehat dalam rangka Promotif Preventif Tingkat Daerah Kabupaten/Kota	*Persentase Rumah Tangga Sehat yang memenuhi 10 indikator PHBS*				66 %	66 %	398.891.350,00	52.180.000,00	40.880.000,00	-358.011.350,00			Memperkuat pembangunan sumber daya manusia (SDM), sains, teknologi, pendidikan, kesehatan, prestasi olahraga, kesetaraan gender, serta penguatan peran perempuan, pemuda (generasi milenial dan generasi Z), dan penyandang disabilitas.	4. Penguatan Kapasitas SDM Berkarakter yang unggul utamanya bidang kesehatan dan pendidikan serta kompetensi Angkatan Kerja yang match dengan kebutuhan sektor swasta (user) 4. Penguatan Kapasitas SDM Berkarakter yang unggul utamanya bidang kesehatan dan pendidikan serta kompetensi Angkatan Kerja yang match dengan kebutuhan sektor swasta (user)	Masyarakat Kabupaten Sidoarjo		4.819.671.535,00	DINAS KESEHATAN
	1.02.05.2.02.0001	Penyelenggaraan Promosi Kesehatan dan Gerakan Hidup Bersih dan Sehat																		
			Jumlah Dokumen Hasil Penyelenggaraan Promosi Kesehatan dan Gerakan Hidup Bersih dan Sehat				0 Dokumen	0 Dokumen	3.000.000,00	30.000,00	30.000,00	-2.970.000,00	Kab. Sidoarjo, Candi, Semua Kel/Desa	PENDAPATAN ASLI DAERAH (PAD)	Memperkuat pembangunan sumber daya manusia (SDM), sains, teknologi, pendidikan, kesehatan, prestasi olahraga, kesetaraan gender, serta penguatan peran perempuan, pemuda (generasi milenial dan generasi Z), dan penyandang disabilitas.	4. Penguatan Kapasitas SDM Berkarakter yang unggul utamanya bidang kesehatan dan pendidikan serta kompetensi Angkatan Kerja yang match dengan kebutuhan sektor swasta (user) 4. Penguatan Kapasitas SDM Berkarakter yang unggul utamanya bidang kesehatan dan pendidikan serta kompetensi Angkatan Kerja yang match dengan kebutuhan sektor swasta (user)			0,00	DINAS KESEHATAN

NO	KODE	URUSAN / BIDANG URUSAN / PROGRAM / KEGIATAN / SUB KEGIATAN	INDIKATOR PROGRAM / KEGIATAN / SUB KEGIATAN	TARGET AKHIR PERIODE RENSTRA OPD	REALISASI CAPAIAN RENJA OPD TAHUN 2023	PRAKIRAAN CAPAIAN TARGET RENJA OPD TAHUN 2024	CAPAIAN KINERJA DAN KERANGKA PENDANAAN										KELOMPOK SASARAN	PRAKIRAAN MAJU RENCANA TAHUN 2026		PERANGKAT DAERAH PENANGGUNG JAWAB
							TARGET 2025		PAGU INDIKATIF (Rp)			Bertambah/Berkurang (10-12)	LOKASI	SUMBER DANA	PRIORITAS			TARGET	PAGU INDIKATIF (Rp)	
							SEBELUM	SESUDAH	RKPD 2025	APBD 2025	RKPD PERUBAHAN 2025				NASIONAL	DAERAH				
1	2	3	4	5	6	7	8	9	10	11	12	13	14	15	16	17	18	19	20	21
	1.02.05.2.03	Pengembangan dan Pelaksanaan Upaya Kesehatan Bersumber Daya Masyarakat (UKBM) Tingkat Daerah Kabupaten/Kota	*Persentase Posyandu PURI*				76.5 %	76.5 %	282.265.550,00	315.678.500,00	320.078.500,00	37.812.950,00			Memperkuat pembangunan sumber daya manusia (SDM), sains, teknologi, pendidikan, kesehatan, prestasi olahraga, kesetaraan gender, serta penguatan peran perempuan, pemuda (generasi milenial dan generasi Z), dan penyandang disabilitas.	4. Penguatan Kapasitas SDM Berkarakter yang unggul utamanya bidang kesehatan dan pendidikan serta kompetensi Angkatan Kerja yang match dengan kebutuhan sektor swasta (user) 4. Penguatan Kapasitas SDM Berkarakter yang unggul utamanya bidang kesehatan dan pendidikan serta kompetensi Angkatan Kerja yang match dengan kebutuhan sektor swasta (user)	Masyarakat Kabupaten Sidoarjo		1.369.813.295,00	DINAS KESEHATAN
	1.02.05.2.03.0001	Bimbingan Teknis dan Supervisi Pengembangan dan Pelaksanaan Upaya Kesehatan Bersumber Daya Masyarakat (UKBM)																		
			Jumlah Dokumen Hasil Bimbingan Teknis dan Supervisi Upaya Kesehatan Bersumber Daya Masyarakat (UKBM)				0 Dokumen	0 Dokumen	3.000.000,00	5.810.000,00	5.810.000,00	2.810.000,00	Kab. Sidoarjo, Candi, Semua Kel/Desa	PENDAPATAN ASLI DAERAH (PAD) DAK NON FISIK-DANA BOK-BOK PUSKESMAS	Memperkuat pembangunan sumber daya manusia (SDM), sains, teknologi, pendidikan, kesehatan, prestasi olahraga, kesetaraan gender, serta penguatan peran perempuan, pemuda (generasi milenial dan generasi Z), dan penyandang disabilitas.	4. Penguatan Kapasitas SDM Berkarakter yang unggul utamanya bidang kesehatan dan pendidikan serta kompetensi Angkatan Kerja yang match dengan kebutuhan sektor swasta (user) 4. Penguatan Kapasitas SDM Berkarakter yang unggul utamanya bidang kesehatan dan pendidikan serta kompetensi Angkatan Kerja yang match dengan kebutuhan sektor swasta (user)			0,00	DINAS KESEHATAN
		PUSKESMAS TULANGAN							**542.588.874.881,00**	**749.991.016.595,00**	**776.814.056.710,00**	**234.225.181.829,00**							**949.534.264.992,30**	
	1	**URUSAN PEMERINTAHAN WAJIB YANG BERKAITAN DENGAN PELAYANAN DASAR**							**542.588.874.881,00**	**749.991.016.595,00**	**776.814.056.710,00**	**234.225.181.829,00**							**949.534.264.992,30**	
	1.02	**URUSAN PEMERINTAHAN BIDANG KESEHATAN**							**542.588.874.881,00**	**749.991.016.595,00**	**776.814.056.710,00**	**234.225.181.829,00**							**949.534.264.992,30**	
1.	**1.02.01**	**PROGRAM PENUNJANG URUSAN PEMERINTAHAN DAERAH KABUPATEN/KOTA**	**Tingkat kepuasan aparatur perangkat daerah terhadap pelayanan kesekretariatan**				**100 %**	**100 %**	**315.668.864.479,00**	**477.378.732.670,00**	**490.279.984.123,00**	**61.714.639.035,00**							**377.383.503.514,00**	
	1.02.01.2.10	Peningkatan Pelayanan BLUD	-				-	-	79.961.615.178,00	91.458.000.000,00	96.824.053.728,00	16.862.438.550,00			Memperkuat pembangunan sumber daya manusia (SDM), sains, teknologi, pendidikan, kesehatan, prestasi olahraga, kesetaraan gender, serta penguatan peran perempuan, pemuda (generasi milenial dan generasi Z), dan penyandang disabilitas.	4. Penguatan Kapasitas SDM Berkarakter yang unggul utamanya bidang kesehatan dan pendidikan serta kompetensi Angkatan Kerja yang match dengan kebutuhan sektor swasta (user) 4. Penguatan Kapasitas SDM Berkarakter yang unggul utamanya bidang kesehatan dan pendidikan serta kompetensi Angkatan Kerja yang match dengan kebutuhan sektor swasta (user)	Masyarakat Kabupaten Sidoarjo		88.447.138.627,00	DINAS KESEHATAN
	1.02.01.2.10.0001	Pelayanan dan Penunjang Pelayanan BLUD																		
			Jumlah BLUD yang Menyediakan Pelayanan dan Penunjang Pelayanan				1 Unit Kerja	1 Unit Kerja	2.400.000.000,00	2.900.000.000,00	3.072.284.059,00	672.284.059,00	Kab. Sidoarjo, Tulangan, Semua Kel/Desa	PENDAPATAN DARI BLUD	Memperkuat pembangunan sumber daya manusia (SDM), sains, teknologi, pendidikan, kesehatan, prestasi olahraga, kesetaraan gender, serta penguatan peran perempuan, pemuda (generasi milenial dan generasi Z), dan penyandang disabilitas.	4. Penguatan Kapasitas SDM Berkarakter yang unggul utamanya bidang kesehatan dan pendidikan serta kompetensi Angkatan Kerja yang match dengan kebutuhan sektor swasta (user) 4. Penguatan Kapasitas SDM Berkarakter yang unggul utamanya bidang kesehatan dan pendidikan serta kompetensi Angkatan Kerja yang match dengan kebutuhan sektor swasta (user)			2.640.000.000,00	DINAS KESEHATAN
2.	**1.02.02**	**PROGRAM PEMENUHAN UPAYA KESEHATAN PERORANGAN DAN UPAYA KESEHATAN MASYARAKAT**	**Persentase KLB yang tertangani <24 jam Persentase Fasilitas Kesehatan tingkat pertama yang terakreditasi AKB (Angka Kematian Bayi) AKI (Angka Kematian Ibu) Persentase Balita Stunting Persentase penyehat tradisional yang memiliki STPT (Surat Terdaftar Penyehat Tradisional) Persentase pemenuhan kebutuhan sediaan kefarmasian sesuai perencanaan Persentase penduduk yang mempunyai Jaminan Kesehatan**				**100 26 3,13 49,85 7,34 85 90 95 % % Per 1.000 Kelahiran Hidup Per 100.000 Kelahiran Hidup % % % %**	**100 26 3,13 49,85 6 85 90 95 % % Per 1.000 Kelahiran Hidup Per 100.000 Kelahiran Hidup % % % %**	**207.678.660.225,00**	**257.148.221.769,00**	**270.729.319.341,00**	**326.486.068.749,00**							**534.164.728.974,00**	

NO	KODE	URUSAN / BIDANG URUSAN / PROGRAM / KEGIATAN / SUB KEGIATAN	INDIKATOR PROGRAM / KEGIATAN / SUB KEGIATAN	TARGET AKHIR PERIODE RENSTRA OPD	REALISASI CAPAIAN RENJA OPD TAHUN 2023	PRAKIRAAN CAPAIAN TARGET RENJA OPD TAHUN 2024	CAPAIAN KINERJA DAN KERANGKA PENDANAAN										KELOMPOK SASARAN	PRAKIRAAN MAJU RENCANA TAHUN 2026		PERANGKAT DAERAH PENANGGUNG JAWAB
							TARGET 2025		PAGU INDIKATIF (Rp)			Bertambah/Berkurang (10-12)	LOKASI	SUMBER DANA	PRIORITAS			TARGET	PAGU INDIKATIF (Rp)	
							SEBELUM	SESUDAH	RKPD 2025	APBD 2025	RKPD PERUBAHAN 2025				NASIONAL	DAERAH				
1	2	3	4	5	6	7	8	9	10	11	12	13	14	15	16	17	18	19	20	21
	1.02.02.2.01	Penyediaan Fasilitas Pelayanan Kesehatan untuk UKM dan UKP Kewenangan Daerah Kabupaten/Kota	*Persentase pemenuhan kebutuhan bahan habis pakai sesuai perencanaan* *Persentase pemenuhan kebutuhan obat sesuai perencanaan* *Persentase Pemenuhan sarana, prasarana, dan peralatan kesehatan sesuai standar di Puskesmas (akumulasi 60 % sesuai ASPAK)* *Rasio Puskesmas terhadap Jumlah Penduduk*				1 : 62744 jumlah penduduk 82 % 90 %	1 : 62744 jumlah penduduk 82 % 90 % 90.00 %	48.963.426.445,00	101.823.037.007,00	104.468.985.638,00	55.505.559.193,00			Memperkuat pembangunan sumber daya manusia (SDM), sains, teknologi, pendidikan, kesehatan, prestasi olahraga, kesetaraan gender, serta penguatan peran perempuan, pemuda (generasi milenial dan generasi Z), dan penyandang disabilitas.	4. Penguatan Kapasitas SDM Berkarakter yang unggul utamanya bidang kesehatan dan pendidikan serta kompetensi Angkatan Kerja yang match dengan kebutuhan sektor swasta (user) 4. Penguatan Kapasitas SDM Berkarakter yang unggul utamanya bidang kesehatan dan pendidikan serta kompetensi Angkatan Kerja yang match dengan kebutuhan sektor swasta (user)	Masyarakat Kabupaten Sidoarjo		179.042.696.222,00	DINAS KESEHATAN
	1.02.02.2.01.0024	Pengelolaan Pelayanan Kesehatan Dasar Melalui Pendekatan Keluarga																		
			Jumlah Keluarga yang Sudah Dikunjungi dan Diintervensi Masalah Kesehatannya oleh Tenaga Kesehatan Puskesmas				1000 Keluarga	1000 Keluarga	44.900.000,00	30.000,00	30.000,00	-44.870.000,00	Kab. Sidoarjo, Tulangan, Semua Kel/Desa	PENDAPATAN ASLI DAERAH (PAD)	Memperkuat pembangunan sumber daya manusia (SDM), sains, teknologi, pendidikan, kesehatan, prestasi olahraga, kesetaraan gender, serta penguatan peran perempuan, pemuda (generasi milenial dan generasi Z), dan penyandang disabilitas.	4. Penguatan Kapasitas SDM Berkarakter yang unggul utamanya bidang kesehatan dan pendidikan serta kompetensi Angkatan Kerja yang match dengan kebutuhan sektor swasta (user) 4. Penguatan Kapasitas SDM Berkarakter yang unggul utamanya bidang kesehatan dan pendidikan serta kompetensi Angkatan Kerja yang match dengan kebutuhan sektor swasta (user)			49.390.000,00	DINAS KESEHATAN
	1.02.02.2.02	Penyediaan Layanan Kesehatan untuk UKM dan UKP Rujukan Tingkat Daerah Kabupaten/Kota	*Angka keberhasilan pengobatan Tuberkulosis* *Persentase balita stunting yang ditangani (TB/U atau PB/U)* *Persentase Desa/Kelurahan UCI* *Persentase Desa ODF* *Persentase penyehat tradisional yang memiliki STPT (Surat Terdaftar Penyehat Tradisional)* *Persentase populasi usia 15-59 tahun yang dilakukan deteksi dini faktor risiko PTM* *Presentase penduduk yang mendapatkan Jaminan Kesehatan* *Presentase Puskesmas yang memiliki akreditasi minimal madya*				100 % 80 % 85 % >90 % 91 %	100 % 80 % 85 % 90 % 91 %	154.780.442.936,00	153.450.766.030,00	164.415.764.971,00	9.635.322.035,00			Memperkuat pembangunan sumber daya manusia (SDM), sains, teknologi, pendidikan, kesehatan, prestasi olahraga, kesetaraan gender, serta penguatan peran perempuan, pemuda (generasi milenial dan generasi Z), dan penyandang disabilitas.	4. Penguatan Kapasitas SDM Berkarakter yang unggul utamanya bidang kesehatan dan pendidikan serta kompetensi Angkatan Kerja yang match dengan kebutuhan sektor swasta (user) 4. Penguatan Kapasitas SDM Berkarakter yang unggul utamanya bidang kesehatan dan pendidikan serta kompetensi Angkatan Kerja yang match dengan kebutuhan sektor swasta (user)	Masyarakat Kabupaten Sidoarjo		344.684.566.539,00	DINAS KESEHATAN
	1.02.02.2.02.0001	Pengelolaan Pelayanan Kesehatan Ibu Hamil																		
			Jumlah Ibu Hamil yang Mendapatkan Pelayanan Kesehatan Sesuai Standar				1157 Orang	1157 Orang	6.426.900,00	51.090.000,00	51.090.000,00	44.663.100,00	Semua Kota/Kab, Semua Kecamatan, Semua Kel/Desa Kab. Sidoarjo, Tulangan, Semua Kel/Desa	PENDAPATAN ASLI DAERAH (PAD) DAK NON FISIK-DANA BOK-BOK PUSKESMAS	Memperkuat pembangunan sumber daya manusia (SDM), sains, teknologi, pendidikan, kesehatan, prestasi olahraga, kesetaraan gender, serta penguatan peran perempuan, pemuda (generasi milenial dan generasi Z), dan penyandang disabilitas.	4. Penguatan Kapasitas SDM Berkarakter yang unggul utamanya bidang kesehatan dan pendidikan serta kompetensi Angkatan Kerja yang match dengan kebutuhan sektor swasta (user) 4. Penguatan Kapasitas SDM Berkarakter yang unggul utamanya bidang kesehatan dan pendidikan serta kompetensi Angkatan Kerja yang match dengan kebutuhan sektor swasta (user)			7.069.590,00	DINAS KESEHATAN
	1.02.02.2.02.0002	Pengelolaan Pelayanan Kesehatan Ibu Bersalin																		
			Jumlah Ibu Bersalin yang Mendapatkan Pelayanan Kesehatan Sesuai Standar				1104 Orang	1104 Orang	1.875.000,00	30.000,00	30.000,00	-1.845.000,00	Kab. Sidoarjo, Tulangan, Semua Kel/Desa	PENDAPATAN ASLI DAERAH (PAD)	Memperkuat pembangunan sumber daya manusia (SDM), sains, teknologi, pendidikan, kesehatan, prestasi olahraga, kesetaraan gender, serta penguatan peran perempuan, pemuda (generasi milenial dan generasi Z), dan penyandang disabilitas.	4. Penguatan Kapasitas SDM Berkarakter yang unggul utamanya bidang kesehatan dan pendidikan serta kompetensi Angkatan Kerja yang match dengan kebutuhan sektor swasta (user) 4. Penguatan Kapasitas SDM Berkarakter yang unggul utamanya bidang kesehatan dan pendidikan serta kompetensi Angkatan Kerja yang match dengan kebutuhan sektor swasta (user)			2.062.500,00	DINAS KESEHATAN
	1.02.02.2.02.0003	Pengelolaan Pelayanan Kesehatan Bayi Baru Lahir																		

NO	KODE	URUSAN / BIDANG URUSAN / PROGRAM / KEGIATAN / SUB KEGIATAN	INDIKATOR PROGRAM / KEGIATAN / SUB KEGIATAN	TARGET AKHIR PERIODE RENSTRA OPD	REALISASI CAPAIAN RENJA OPD TAHUN 2023	PRAKIRAAN CAPAIAN TARGET RENJA OPD TAHUN 2024	CAPAIAN KINERJA DAN KERANGKA PENDANAAN										KELOMPOK SASARAN	PRAKIRAAN MAJU RENCANA TAHUN 2026		PERANGKAT DAERAH PENANGGUNG JAWAB
							TARGET 2025		PAGU INDIKATIF (Rp)			Bertambah/Berkurang (10-12)	LOKASI	SUMBER DANA	PRIORITAS			TARGET	PAGU INDIKATIF (Rp)	
							SEBELUM	SESUDAH	RKPD 2025	APBD 2025	RKPD PERUBAHAN 2025				NASIONAL	DAERAH				
1	2	3	4	5	6	7	8	9	10	11	12	13	14	15	16	17	18	19	20	21
			Jumlah Bayi Baru Lahir yang Mendapatkan Pelayanan Kesehatan Sesuai Standar				1053 Orang	1053 Orang	1.500.000,00	30.000,00	30.000,00	-1.470.000,00	Kab. Sidoarjo, Tulangan, Semua Kel/Desa	PENDAPATAN ASLI DAERAH (PAD)	Memperkuat pembangunan sumber daya manusia (SDM), sains, teknologi, pendidikan, kesehatan, prestasi olahraga, kesetaraan gender, serta penguatan peran perempuan, pemuda (generasi milenial dan generasi Z), dan penyandang disabilitas.	4. Penguatan Kapasitas SDM Berkarakter yang unggul utamanya bidang kesehatan dan pendidikan serta kompetensi Angkatan Kerja yang match dengan kebutuhan sektor swasta (user) 4. Penguatan Kapasitas SDM Berkarakter yang unggul utamanya bidang kesehatan dan pendidikan serta kompetensi Angkatan Kerja yang match dengan kebutuhan sektor swasta (user)			1.650.000,00	DINAS KESEHATAN
	1.02.02.2.02.0004	Pengelolaan Pelayanan Kesehatan Balita																		
			Jumlah Balita yang Mendapatkan Pelayanan Kesehatan Sesuai Standar				4371 Orang	4371 Orang	2.250.000,00	30.000,00	30.000,00	-2.220.000,00	Kab. Sidoarjo, Tulangan, Semua Kel/Desa	PENDAPATAN ASLI DAERAH (PAD)	Memperkuat pembangunan sumber daya manusia (SDM), sains, teknologi, pendidikan, kesehatan, prestasi olahraga, kesetaraan gender, serta penguatan peran perempuan, pemuda (generasi milenial dan generasi Z), dan penyandang disabilitas.	4. Penguatan Kapasitas SDM Berkarakter yang unggul utamanya bidang kesehatan dan pendidikan serta kompetensi Angkatan Kerja yang match dengan kebutuhan sektor swasta (user) 4. Penguatan Kapasitas SDM Berkarakter yang unggul utamanya bidang kesehatan dan pendidikan serta kompetensi Angkatan Kerja yang match dengan kebutuhan sektor swasta (user)			2.475.000,00	DINAS KESEHATAN
	1.02.02.2.02.0005	Pengelolaan Pelayanan Kesehatan pada Usia Pendidikan Dasar																		
			Jumlah Anak Usia Pendidikan Dasar yang Mendapatkan Pelayanan Kesehatan Sesuai Standar				6156 Orang	6156 Orang	3.850.000,00	8.030.000,00	8.030.000,00	4.180.000,00	Kab. Sidoarjo, Tulangan, Semua Kel/Desa	PENDAPATAN ASLI DAERAH (PAD) DAK NON FISIK-DANA BOK-BOK PUSKESMAS	Memperkuat pembangunan sumber daya manusia (SDM), sains, teknologi, pendidikan, kesehatan, prestasi olahraga, kesetaraan gender, serta penguatan peran perempuan, pemuda (generasi milenial dan generasi Z), dan penyandang disabilitas.	- -			4.235.000,00	DINAS KESEHATAN
	1.02.02.2.02.0006	Pengelolaan Pelayanan Kesehatan pada Usia Produktif																		
			Jumlah Penduduk Usia Produktif yang Mendapatkan Pelayanan Kesehatan Sesuai Standar				49066 Orang	49066 Orang	2.250.000,00	30.000,00	30.000,00	-2.220.000,00	Kab. Sidoarjo, Tulangan, Semua Kel/Desa	PENDAPATAN ASLI DAERAH (PAD)	Memperkuat pembangunan sumber daya manusia (SDM), sains, teknologi, pendidikan, kesehatan, prestasi olahraga, kesetaraan gender, serta penguatan peran perempuan, pemuda (generasi milenial dan generasi Z), dan penyandang disabilitas.	4. Penguatan Kapasitas SDM Berkarakter yang unggul utamanya bidang kesehatan dan pendidikan serta kompetensi Angkatan Kerja yang match dengan kebutuhan sektor swasta (user) 4. Penguatan Kapasitas SDM Berkarakter yang unggul utamanya bidang kesehatan dan pendidikan serta kompetensi Angkatan Kerja yang match dengan kebutuhan sektor swasta (user)			2.475.000,00	DINAS KESEHATAN
	1.02.02.2.02.0007	Pengelolaan Pelayanan Kesehatan pada Usia Lanjut																		
			Jumlah Penduduk Usia Lanjut yang Mendapatkan Pelayanan Kesehatan Sesuai Standar				7165 Orang	7165 Orang	600.000,00	30.000,00	30.000,00	-570.000,00	Kab. Sidoarjo, Tulangan, Semua Kel/Desa	PENDAPATAN ASLI DAERAH (PAD)	Memperkuat pembangunan sumber daya manusia (SDM), sains, teknologi, pendidikan, kesehatan, prestasi olahraga, kesetaraan gender, serta penguatan peran perempuan, pemuda (generasi milenial dan generasi Z), dan penyandang disabilitas.	4. Penguatan Kapasitas SDM Berkarakter yang unggul utamanya bidang kesehatan dan pendidikan serta kompetensi Angkatan Kerja yang match dengan kebutuhan sektor swasta (user) 4. Penguatan Kapasitas SDM Berkarakter yang unggul utamanya bidang kesehatan dan pendidikan serta kompetensi Angkatan Kerja yang match dengan kebutuhan sektor swasta (user)			660.000,00	DINAS KESEHATAN
	1.02.02.2.02.0010	Pengelolaan Pelayanan Kesehatan Orang dengan Gangguan Jiwa Berat																		
			Jumlah Orang yang Mendapatkan Pelayanan Kesehatan Orang dengan Gangguan Jiwa Berat Sesuai Standar				101 Orang	101 Orang	1.200.000,00	3.630.000,00	3.630.000,00	2.430.000,00	Kab. Sidoarjo, Tulangan, Semua Kel/Desa	PENDAPATAN ASLI DAERAH (PAD) DAK NON FISIK-DANA BOK-BOK PUSKESMAS	Memperkuat pembangunan sumber daya manusia (SDM), sains, teknologi, pendidikan, kesehatan, prestasi olahraga, kesetaraan gender, serta penguatan peran perempuan, pemuda (generasi milenial dan generasi Z), dan penyandang disabilitas.	4. Penguatan Kapasitas SDM Berkarakter yang unggul utamanya bidang kesehatan dan pendidikan serta kompetensi Angkatan Kerja yang match dengan kebutuhan sektor swasta (user) 4. Penguatan Kapasitas SDM Berkarakter yang unggul utamanya bidang kesehatan dan pendidikan serta kompetensi Angkatan Kerja yang match dengan kebutuhan sektor swasta (user)			1.320.000,00	DINAS KESEHATAN

NO	KODE	URUSAN / BIDANG URUSAN / PROGRAM / KEGIATAN / SUB KEGIATAN	INDIKATOR PROGRAM / KEGIATAN / SUB KEGIATAN	TARGET AKHIR PERIODE RENSTRA OPD	REALISASI CAPAIAN RENJA OPD TAHUN 2023	PRAKIRAAN CAPAIAN TARGET RENJA OPD TAHUN 2024	CAPAIAN KINERJA DAN KERANGKA PENDANAAN										KELOMPOK SASARAN	PRAKIRAAN MAJU RENCANA TAHUN 2026		PERANGKAT DAERAH PENANGGUNG JAWAB
							TARGET 2025		PAGU INDIKATIF (Rp)			Bertambah/Berkurang (10-12)	LOKASI	SUMBER DANA	PRIORITAS			TARGET	PAGU INDIKATIF (Rp)	
							SEBELUM	SESUDAH	RKPD 2025	APBD 2025	RKPD PERUBAHAN 2025				NASIONAL	DAERAH				
1	2	3	4	5	6	7	8	9	10	11	12	13	14	15	16	17	18	19	20	21
	1.02.02.2.02.0011	Pengelolaan Pelayanan Kesehatan Orang Terduga Tuberkulosis																		
			Jumlah Orang Terduga Menderita Tuberkulosis yang Mendapatkan Pelayanan Sesuai Standar				842 Orang	842 Orang	2.775.000,00	2.180.000,00	2.180.000,00	-595.000,00	Kab. Sidoarjo, Tulangan, Semua Kel/Desa	PENDAPATAN ASLI DAERAH (PAD) DAK NON FISIK-DANA BOK-BOK PUSKESMAS	Memperkuat pembangunan sumber daya manusia (SDM), sains, teknologi, pendidikan, kesehatan, prestasi olahraga, kesetaraan gender, serta penguatan peran perempuan, pemuda (generasi milenial dan generasi Z), dan penyandang disabilitas.	- -			3.052.500,00	DINAS KESEHATAN
	1.02.02.2.02.0012	Pengelolaan Pelayanan Kesehatan Orang dengan Risiko Terinfeksi HIV																		
			Jumlah Orang Terduga Menderita HIV yang Mendapatkan Pelayanan Sesuai Standar				1313 Orang	1313 Orang	1.500.000,00	30.000,00	30.000,00	-1.470.000,00	Kab. Sidoarjo, Tulangan, Semua Kel/Desa	PENDAPATAN ASLI DAERAH (PAD)	Memperkuat pembangunan sumber daya manusia (SDM), sains, teknologi, pendidikan, kesehatan, prestasi olahraga, kesetaraan gender, serta penguatan peran perempuan, pemuda (generasi milenial dan generasi Z), dan penyandang disabilitas.	- -			1.650.000,00	DINAS KESEHATAN
	1.02.02.2.02.0014	Pengelolaan Pelayanan Kesehatan bagi Penduduk Terdampak Krisis Kesehatan Akibat Bencana dan/atau Berpotensi Bencana																		
			Jumlah Dokumen Hasil Pengelolaan Pelayanan Kesehatan bagi Penduduk Terdampak Krisis Kesehatan Akibat Bencana dan/atau Berpotensi Bencana Sesuai Standar				1 Dokumen	1 Dokumen	1.000.000,00	30.000,00	30.000,00	-970.000,00	Kab. Sidoarjo, Tulangan, Semua Kel/Desa	PENDAPATAN ASLI DAERAH (PAD)	Memperkuat pembangunan sumber daya manusia (SDM), sains, teknologi, pendidikan, kesehatan, prestasi olahraga, kesetaraan gender, serta penguatan peran perempuan, pemuda (generasi milenial dan generasi Z), dan penyandang disabilitas.	4. Penguatan Kapasitas SDM Berkarakter yang unggul utamanya bidang kesehatan dan pendidikan serta kompetensi Angkatan Kerja yang match dengan kebutuhan sektor swasta (user) 4. Penguatan Kapasitas SDM Berkarakter yang unggul utamanya bidang kesehatan dan pendidikan serta kompetensi Angkatan Kerja yang match dengan kebutuhan sektor swasta (user)			1.100.000,00	DINAS KESEHATAN
	1.02.02.2.02.0015	Pengelolaan Pelayanan Kesehatan Gizi Masyarakat																		
			Jumlah Dokumen Hasil Pengelolaan Pelayanan Kesehatan Gizi Masyarakat				9 Dokumen	9 Dokumen	1.500.000,00	107.302.000,00	107.302.000,00	105.802.000,00	Kab. Sidoarjo, Tulangan, Semua Kel/Desa	PENDAPATAN ASLI DAERAH (PAD) DAK NON FISIK-DANA BOK-BOK PUSKESMAS	Memperkuat pembangunan sumber daya manusia (SDM), sains, teknologi, pendidikan, kesehatan, prestasi olahraga, kesetaraan gender, serta penguatan peran perempuan, pemuda (generasi milenial dan generasi Z), dan penyandang disabilitas.	4. Penguatan Kapasitas SDM Berkarakter yang unggul utamanya bidang kesehatan dan pendidikan serta kompetensi Angkatan Kerja yang match dengan kebutuhan sektor swasta (user) 4. Penguatan Kapasitas SDM Berkarakter yang unggul utamanya bidang kesehatan dan pendidikan serta kompetensi Angkatan Kerja yang match dengan kebutuhan sektor swasta (user)			1.650.000,00	DINAS KESEHATAN
	1.02.02.2.02.0016	Pengelolaan Pelayanan Kesehatan Kerja dan Olahraga																		
			Jumlah Dokumen Hasil Pengelolaan Pelayanan Kesehatan Kerja dan Olahraga				7 Dokumen	7 Dokumen	17.250.000,00	730.000,00	730.000,00	-16.520.000,00	Kab. Sidoarjo, Tulangan, Semua Kel/Desa	PENDAPATAN ASLI DAERAH (PAD) DAK NON FISIK-DANA BOK-BOK PUSKESMAS	Memperkuat pembangunan sumber daya manusia (SDM), sains, teknologi, pendidikan, kesehatan, prestasi olahraga, kesetaraan gender, serta penguatan peran perempuan, pemuda (generasi milenial dan generasi Z), dan penyandang disabilitas.	4. Penguatan Kapasitas SDM Berkarakter yang unggul utamanya bidang kesehatan dan pendidikan serta kompetensi Angkatan Kerja yang match dengan kebutuhan sektor swasta (user) 4. Penguatan Kapasitas SDM Berkarakter yang unggul utamanya bidang kesehatan dan pendidikan serta kompetensi Angkatan Kerja yang match dengan kebutuhan sektor swasta (user)			18.975.000,00	DINAS KESEHATAN
	1.02.02.2.02.0017	Pengelolaan Pelayanan Kesehatan Lingkungan																		
			Jumlah Dokumen Hasil Pengelolaan Pelayanan Kesehatan Lingkungan				6 Dokumen	6 Dokumen	40.000.000,00	8.830.000,00	8.830.000,00	-31.170.000,00	Kab. Sidoarjo, Tulangan, Semua Kel/Desa	PENDAPATAN ASLI DAERAH (PAD) DAK NON FISIK-DANA BOK-BOK PUSKESMAS	Memperkuat pembangunan sumber daya manusia (SDM), sains, teknologi, pendidikan, kesehatan, prestasi olahraga, kesetaraan gender, serta penguatan peran perempuan, pemuda (generasi milenial dan generasi Z), dan penyandang disabilitas.	4. Penguatan Kapasitas SDM Berkarakter yang unggul utamanya bidang kesehatan dan pendidikan serta kompetensi Angkatan Kerja yang match dengan kebutuhan sektor swasta (user) 4. Penguatan Kapasitas SDM Berkarakter yang unggul utamanya bidang kesehatan dan pendidikan serta kompetensi Angkatan Kerja yang match dengan kebutuhan sektor swasta (user)			44.000.000,00	DINAS KESEHATAN
	1.02.02.2.02.0018	Pengelolaan Pelayanan Promosi Kesehatan																		

NO	KODE	URUSAN / BIDANG URUSAN / PROGRAM / KEGIATAN / SUB KEGIATAN	INDIKATOR PROGRAM / KEGIATAN / SUB KEGIATAN	TARGET AKHIR PERIODE RENSTRA OPD	REALISASI CAPAIAN RENJA OPD TAHUN 2023	PRAKIRAAN CAPAIAN TARGET RENJA OPD TAHUN 2024	CAPAIAN KINERJA DAN KERANGKA PENDANAAN										KELOMPOK SASARAN	PRAKIRAAN MAJU RENCANA TAHUN 2026		PERANGKAT DAERAH PENANGGUNG JAWAB
							TARGET 2025		PAGU INDIKATIF (Rp)			Bertambah/Berkurang (10-12)	LOKASI	SUMBER DANA	PRIORITAS			TARGET	PAGU INDIKATIF (Rp)	
							SEBELUM	SESUDAH	RKPD 2025	APBD 2025	RKPD PERUBAHAN 2025				NASIONAL	DAERAH				
1	2	3	4	5	6	7	8	9	10	11	12	13	14	15	16	17	18	19	20	21
			Jumlah Dokumen Hasil Pengelolaan Pelayanan Promosi Kesehatan				3 Dokumen	3 Dokumen	5.500.000,00	30.000,00	30.000,00	-5.470.000,00	Kab. Sidoarjo, Tulangan, Semua Kel/Desa	PENDAPATAN ASLI DAERAH (PAD)	Memperkuat pembangunan sumber daya manusia (SDM), sains, teknologi, pendidikan, kesehatan, prestasi olahraga, kesetaraan gender, serta penguatan peran perempuan, pemuda (generasi milenial dan generasi Z), dan penyandang disabilitas.	4. Penguatan Kapasitas SDM Berkarakter yang unggul utamanya bidang kesehatan dan pendidikan serta kompetensi Angkatan Kerja yang match dengan kebutuhan sektor swasta (user) 4. Penguatan Kapasitas SDM Berkarakter yang unggul utamanya bidang kesehatan dan pendidikan serta kompetensi Angkatan Kerja yang match dengan kebutuhan sektor swasta (user)			6.050.000,00	DINAS KESEHATAN
	1.02.02.2.02.0019	Pengelolaan Pelayanan Kesehatan Tradisional, Akupuntur, Asuhan Mandiri, dan Tradisional Lainnya																		
			Jumlah Dokumen Hasil Pengelolaan Pelayanan Kesehatan Tradisional, Akupuntur, Asuhan Mandiri dan Tradisional Lainnya				12 Dokumen	12 Dokumen	2.400.000,00	30.000,00	30.000,00	-2.370.000,00	Kab. Sidoarjo, Tulangan, Semua Kel/Desa	PENDAPATAN ASLI DAERAH (PAD)	Memperkuat pembangunan sumber daya manusia (SDM), sains, teknologi, pendidikan, kesehatan, prestasi olahraga, kesetaraan gender, serta penguatan peran perempuan, pemuda (generasi milenial dan generasi Z), dan penyandang disabilitas.	4. Penguatan Kapasitas SDM Berkarakter yang unggul utamanya bidang kesehatan dan pendidikan serta kompetensi Angkatan Kerja yang match dengan kebutuhan sektor swasta (user) 4. Penguatan Kapasitas SDM Berkarakter yang unggul utamanya bidang kesehatan dan pendidikan serta kompetensi Angkatan Kerja yang match dengan kebutuhan sektor swasta (user)			2.640.000,00	DINAS KESEHATAN
	1.02.02.2.02.0020	Pengelolaan Surveilans Kesehatan																		
			Jumlah Dokumen Hasil Pengelolaan Surveilans Kesehatan				87 Dokumen	87 Dokumen	1.600.000,00	12.480.000,00	12.480.000,00	10.880.000,00	Kab. Sidoarjo, Tulangan, Semua Kel/Desa	PENDAPATAN ASLI DAERAH (PAD) DAK NON FISIK-DANA BOK-BOK PUSKESMAS	Memperkuat pembangunan sumber daya manusia (SDM), sains, teknologi, pendidikan, kesehatan, prestasi olahraga, kesetaraan gender, serta penguatan peran perempuan, pemuda (generasi milenial dan generasi Z), dan penyandang disabilitas.	- -			1.760.000,00	DINAS KESEHATAN
	1.02.02.2.02.0021	Pengelolaan Pelayanan Kesehatan Orang dengan Masalah Kesehatan Jiwa (ODMK)																		
			Jumlah Orang dengan Masalah Kejiwaan (ODMK) yang Mendapatkan Pelayanan Kesehatan				114 Orang	114 Orang	600.000,00	3.230.000,00	3.230.000,00	2.630.000,00	Kab. Sidoarjo, Tulangan, Semua Kel/Desa	PENDAPATAN ASLI DAERAH (PAD) DAK NON FISIK-DANA BOK-BOK PUSKESMAS	Memperkuat pembangunan sumber daya manusia (SDM), sains, teknologi, pendidikan, kesehatan, prestasi olahraga, kesetaraan gender, serta penguatan peran perempuan, pemuda (generasi milenial dan generasi Z), dan penyandang disabilitas.	4. Penguatan Kapasitas SDM Berkarakter yang unggul utamanya bidang kesehatan dan pendidikan serta kompetensi Angkatan Kerja yang match dengan kebutuhan sektor swasta (user) 4. Penguatan Kapasitas SDM Berkarakter yang unggul utamanya bidang kesehatan dan pendidikan serta kompetensi Angkatan Kerja yang match dengan kebutuhan sektor swasta (user)			660.000,00	DINAS KESEHATAN
	1.02.02.2.02.0022	Pengelolaan Pelayanan Kesehatan Jiwa dan NAPZA																		
			Jumlah Penyalahguna NAPZA yang Mendapatkan Pelayanan Kesehatan				4 Orang	4 Orang	1.200.000,00	30.000,00	30.000,00	-1.170.000,00	Kab. Sidoarjo, Tulangan, Semua Kel/Desa	PENDAPATAN ASLI DAERAH (PAD)	Memperkuat pembangunan sumber daya manusia (SDM), sains, teknologi, pendidikan, kesehatan, prestasi olahraga, kesetaraan gender, serta penguatan peran perempuan, pemuda (generasi milenial dan generasi Z), dan penyandang disabilitas.	4. Penguatan Kapasitas SDM Berkarakter yang unggul utamanya bidang kesehatan dan pendidikan serta kompetensi Angkatan Kerja yang match dengan kebutuhan sektor swasta (user) 4. Penguatan Kapasitas SDM Berkarakter yang unggul utamanya bidang kesehatan dan pendidikan serta kompetensi Angkatan Kerja yang match dengan kebutuhan sektor swasta (user)			1.320.000,00	DINAS KESEHATAN
	1.02.02.2.02.0024	Pengelolaan Upaya Pengurangan Risiko Krisis Kesehatan dan Pasca Krisis Kesehatan																		
			Jumlah Dokumen Hasil Pengelolaan Upaya Pengurangan Risiko Krisis Kesehatan dan Pasca Krisis Kesehatan				1 Dokumen	1 Dokumen	500.000,00	30.000,00	30.000,00	-470.000,00	Kab. Sidoarjo, Tulangan, Semua Kel/Desa	PENDAPATAN ASLI DAERAH (PAD)	Memperkuat pembangunan sumber daya manusia (SDM), sains, teknologi, pendidikan, kesehatan, prestasi olahraga, kesetaraan gender, serta penguatan peran perempuan, pemuda (generasi milenial dan generasi Z), dan penyandang disabilitas.	4. Penguatan Kapasitas SDM Berkarakter yang unggul utamanya bidang kesehatan dan pendidikan serta kompetensi Angkatan Kerja yang match dengan kebutuhan sektor swasta (user) 4. Penguatan Kapasitas SDM Berkarakter yang unggul utamanya bidang kesehatan dan pendidikan serta kompetensi Angkatan Kerja yang match dengan kebutuhan sektor swasta (user)			550.000,00	DINAS KESEHATAN

NO	KODE	URUSAN / BIDANG URUSAN / PROGRAM / KEGIATAN / SUB KEGIATAN	INDIKATOR PROGRAM / KEGIATAN / SUB KEGIATAN	TARGET AKHIR PERIODE RENSTRA OPD	REALISASI CAPAIAN RENJA OPD TAHUN 2023	PRAKIRAAN CAPAIAN TARGET RENJA OPD TAHUN 2024	CAPAIAN KINERJA DAN KERANGKA PENDANAAN										KELOMPOK SASARAN	PRAKIRAAN MAJU RENCANA TAHUN 2026		PERANGKAT DAERAH PENANGGUNG JAWAB
							TARGET 2025		PAGU INDIKATIF (Rp)			Bertambah/Berkurang (10-12)	LOKASI	SUMBER DANA	PRIORITAS			TARGET	PAGU INDIKATIF (Rp)	
							SEBELUM	SESUDAH	RKPD 2025	APBD 2025	RKPD PERUBAHAN 2025				NASIONAL	DAERAH				
1	2	3	4	5	6	7	8	9	10	11	12	13	14	15	16	17	18	19	20	21
	1.02.02.2.02.0025	Pelayanan Kesehatan Penyakit Menular dan Tidak Menular																		
			Jumlah Dokumen Hasil Pelayanan Kesehatan Penyakit Menular dan Tidak Menular				156 Dokumen	156 Dokumen	2.400.000,00	100.371.000,00	100.371.000,00	97.971.000,00	Kab. Sidoarjo, Tulangan, Semua Kel/Desa	PENDAPATAN ASLI DAERAH (PAD) DAK NON FISIK-DANA BOK-BOK PUSKESMAS	Memperkuat pembangunan sumber daya manusia (SDM), sains, teknologi, pendidikan, kesehatan, prestasi olahraga, kesetaraan gender, serta penguatan peran perempuan, pemuda (generasi milenial dan generasi Z), dan penyandang disabilitas.	4. Penguatan Kapasitas SDM Berkarakter yang unggul utamanya bidang kesehatan dan pendidikan serta kompetensi Angkatan Kerja yang match dengan kebutuhan sektor swasta (user) 4. Penguatan Kapasitas SDM Berkarakter yang unggul utamanya bidang kesehatan dan pendidikan serta kompetensi Angkatan Kerja yang match dengan kebutuhan sektor swasta (user)			2.640.000,00	DINAS KESEHATAN
	1.02.02.2.02.0027	Deteksi Dini Penyalahgunaan NAPZA di Fasyankes dan Sekolah																		
			Jumlah Orang yang Menerima Layanan Deteksi Dini Penyalahgunaan NAPZA di Fasilitas Pelayanan Kesehatan (Fasyankes) dan Sekolah				42 Orang	42 Orang	900.000,00	30.000,00	30.000,00	-870.000,00	Kab. Sidoarjo, Tulangan, Semua Kel/Desa	PENDAPATAN ASLI DAERAH (PAD)	Memperkuat pembangunan sumber daya manusia (SDM), sains, teknologi, pendidikan, kesehatan, prestasi olahraga, kesetaraan gender, serta penguatan peran perempuan, pemuda (generasi milenial dan generasi Z), dan penyandang disabilitas.	4. Penguatan Kapasitas SDM Berkarakter yang unggul utamanya bidang kesehatan dan pendidikan serta kompetensi Angkatan Kerja yang match dengan kebutuhan sektor swasta (user) 4. Penguatan Kapasitas SDM Berkarakter yang unggul utamanya bidang kesehatan dan pendidikan serta kompetensi Angkatan Kerja yang match dengan kebutuhan sektor swasta (user)			990.000,00	DINAS KESEHATAN
	1.02.02.2.02.0033	Operasional Pelayanan Puskesmas																		
			Jumlah Dokumen Operasional Pelayanan Puskesmas				12 Dokumen	12 Dokumen	849.431.328,00	909.626.000,00	909.626.000,00	60.194.672,00	Kab. Sidoarjo, Tulangan, Semua Kel/Desa	PENDAPATAN ASLI DAERAH (PAD) DAK NON FISIK-DANA BOK-BOK PUSKESMAS	Memperkuat pembangunan sumber daya manusia (SDM), sains, teknologi, pendidikan, kesehatan, prestasi olahraga, kesetaraan gender, serta penguatan peran perempuan, pemuda (generasi milenial dan generasi Z), dan penyandang disabilitas.	4. Penguatan Kapasitas SDM Berkarakter yang unggul utamanya bidang kesehatan dan pendidikan serta kompetensi Angkatan Kerja yang match dengan kebutuhan sektor swasta (user) 4. Penguatan Kapasitas SDM Berkarakter yang unggul utamanya bidang kesehatan dan pendidikan serta kompetensi Angkatan Kerja yang match dengan kebutuhan sektor swasta (user)			934.374.461,00	DINAS KESEHATAN
	1.02.02.2.02.0034	Operasional Pelayanan Fasilitas Kesehatan Lainnya																		
			Jumlah Dokumen Operasional Pelayanan Fasilitas Kesehatan Lainnya				1 Dokumen	1 Dokumen	5.500.000,00	4.465.000,00	4.465.000,00	-1.035.000,00	Kab. Sidoarjo, Tulangan, Semua Kel/Desa	PENDAPATAN ASLI DAERAH (PAD) DAK NON FISIK-DANA BOK-BOK PUSKESMAS	Memperkuat pembangunan sumber daya manusia (SDM), sains, teknologi, pendidikan, kesehatan, prestasi olahraga, kesetaraan gender, serta penguatan peran perempuan, pemuda (generasi milenial dan generasi Z), dan penyandang disabilitas.	4. Penguatan Kapasitas SDM Berkarakter yang unggul utamanya bidang kesehatan dan pendidikan serta kompetensi Angkatan Kerja yang match dengan kebutuhan sektor swasta (user) 4. Penguatan Kapasitas SDM Berkarakter yang unggul utamanya bidang kesehatan dan pendidikan serta kompetensi Angkatan Kerja yang match dengan kebutuhan sektor swasta (user)			6.050.000,00	DINAS KESEHATAN
	1.02.02.2.02.0035	Pelaksanaan Akreditasi Fasilitas Kesehatan di Kabupaten/Kota																		
			Jumlah Fasilitas Kesehatan yang Terakreditasi di Kabupaten/Kota				1 Unit	1 Unit	964.200,00	30.000,00	30.000,00	-934.200,00	Kab. Sidoarjo, Tulangan, Semua Kel/Desa	PENDAPATAN ASLI DAERAH (PAD)	Memperkuat pembangunan sumber daya manusia (SDM), sains, teknologi, pendidikan, kesehatan, prestasi olahraga, kesetaraan gender, serta penguatan peran perempuan, pemuda (generasi milenial dan generasi Z), dan penyandang disabilitas.	4. Penguatan Kapasitas SDM Berkarakter yang unggul utamanya bidang kesehatan dan pendidikan serta kompetensi Angkatan Kerja yang match dengan kebutuhan sektor swasta (user) 4. Penguatan Kapasitas SDM Berkarakter yang unggul utamanya bidang kesehatan dan pendidikan serta kompetensi Angkatan Kerja yang match dengan kebutuhan sektor swasta (user)			1.060.620,00	DINAS KESEHATAN
	1.02.02.2.02.0036	Investigasi Awal Kejadian Tidak Diharapkan (Kejadian Ikutan Pasca Imunisasi dan Pemberian Obat Massal)																		

NO	KODE	URUSAN / BIDANG URUSAN / PROGRAM / KEGIATAN / SUB KEGIATAN	INDIKATOR PROGRAM / KEGIATAN / SUB KEGIATAN	TARGET AKHIR PERIODE RENSTRA OPD	REALISASI CAPAIAN RENJA OPD TAHUN 2023	PRAKIRAAN CAPAIAN TARGET RENJA OPD TAHUN 2024	CAPAIAN KINERJA DAN KERANGKA PENDANAAN										KELOMPOK SASARAN	PRAKIRAAN MAJU RENCANA TAHUN 2026		PERANGKAT DAERAH PENANGGUNG JAWAB
							TARGET 2025		PAGU INDIKATIF (Rp)			Bertambah/Berkurang (10-12)	LOKASI	SUMBER DANA	PRIORITAS			TARGET	PAGU INDIKATIF (Rp)	
							SEBELUM	SESUDAH	RKPD 2025	APBD 2025	RKPD PERUBAHAN 2025				NASIONAL	DAERAH				
1	2	3	4	5	6	7	8	9	10	11	12	13	14	15	16	17	18	19	20	21
			Jumlah Laporan Hasil Investigasi Awal Kejadian Tidak Diharapkan (Kejadian Ikutan Pasca Imunisasi dan Pemberian Obat Massal)				12 Laporan	12 Laporan	5.500.000,00	30.000,00	30.000,00	-5.470.000,00	Kab. Sidoarjo, Tulangan, Semua Kel/Desa	PENDAPATAN ASLI DAERAH (PAD)	Memperkuat pembangunan sumber daya manusia (SDM), sains, teknologi, pendidikan, kesehatan, prestasi olahraga, kesetaraan gender, serta penguatan peran perempuan, pemuda (generasi milenial dan generasi Z), dan penyandang disabilitas.	4. Penguatan Kapasitas SDM Berkarakter yang unggul utamanya bidang kesehatan dan pendidikan serta kompetensi Angkatan Kerja yang match dengan kebutuhan sektor swasta (user) 4. Penguatan Kapasitas SDM Berkarakter yang unggul utamanya bidang kesehatan dan pendidikan serta kompetensi Angkatan Kerja yang match dengan kebutuhan sektor swasta (user)			6.050.000,00	DINAS KESEHATAN
	1.02.02.2.02.0037	Pelaksanaan Kewaspadaan Dini dan Respon Wabah																		
			Jumlah Dokumen Hasil Pelaksanaan Kewaspadaan Dini dan Respon Wabah				51 Dokumen	51 Dokumen	5.500.000,00	30.000,00	30.000,00	-5.470.000,00	Kab. Sidoarjo, Tulangan, Semua Kel/Desa	PENDAPATAN ASLI DAERAH (PAD)	Memperkuat pembangunan sumber daya manusia (SDM), sains, teknologi, pendidikan, kesehatan, prestasi olahraga, kesetaraan gender, serta penguatan peran perempuan, pemuda (generasi milenial dan generasi Z), dan penyandang disabilitas.	4. Penguatan Kapasitas SDM Berkarakter yang unggul utamanya bidang kesehatan dan pendidikan serta kompetensi Angkatan Kerja yang match dengan kebutuhan sektor swasta (user) 4. Penguatan Kapasitas SDM Berkarakter yang unggul utamanya bidang kesehatan dan pendidikan serta kompetensi Angkatan Kerja yang match dengan kebutuhan sektor swasta (user)			6.050.000,00	DINAS KESEHATAN
	1.02.02.2.02.0040	Pengelolaan pelayanan kesehatan orang dengan Tuberkulosis																		
			Jumlah orang dengan Tuberkulosis yang mendapatkan pelayanan kesehatan sesuai standar				842 Orang	842 Orang	5.500.000,00	30.000,00	30.000,00	-5.470.000,00	Kab. Sidoarjo, Tulangan, Semua Kel/Desa	PENDAPATAN ASLI DAERAH (PAD)	Memperkuat pembangunan sumber daya manusia (SDM), sains, teknologi, pendidikan, kesehatan, prestasi olahraga, kesetaraan gender, serta penguatan peran perempuan, pemuda (generasi milenial dan generasi Z), dan penyandang disabilitas.	4. Penguatan Kapasitas SDM Berkarakter yang unggul utamanya bidang kesehatan dan pendidikan serta kompetensi Angkatan Kerja yang match dengan kebutuhan sektor swasta (user) 4. Penguatan Kapasitas SDM Berkarakter yang unggul utamanya bidang kesehatan dan pendidikan serta kompetensi Angkatan Kerja yang match dengan kebutuhan sektor swasta (user)			6.050.000,00	DINAS KESEHATAN
	1.02.02.2.02.0041	Pengelolaan pelayanan kesehatan orang dengan HIV (ODHIV)																		
			Jumlah orang dengan HIV (ODHIV) yang mendapatkan pelayanan kesehatan sesuai standar				1313 Orang	1313 Orang	535.700,00	30.000,00	30.000,00	-505.700,00	Kab. Sidoarjo, Tulangan, Semua Kel/Desa	PENDAPATAN ASLI DAERAH (PAD)	Memperkuat pembangunan sumber daya manusia (SDM), sains, teknologi, pendidikan, kesehatan, prestasi olahraga, kesetaraan gender, serta penguatan peran perempuan, pemuda (generasi milenial dan generasi Z), dan penyandang disabilitas.	4. Penguatan Kapasitas SDM Berkarakter yang unggul utamanya bidang kesehatan dan pendidikan serta kompetensi Angkatan Kerja yang match dengan kebutuhan sektor swasta (user) 4. Penguatan Kapasitas SDM Berkarakter yang unggul utamanya bidang kesehatan dan pendidikan serta kompetensi Angkatan Kerja yang match dengan kebutuhan sektor swasta (user)			589.270,00	DINAS KESEHATAN
	1.02.02.2.02.0042	Pengelolaan pelayanan kesehatan Malaria																		
			Jumlah orang yang mendapatkan pelayanan kesehatan malaria				0 Orang	0 Orang	5.500.000,00	30.000,00	30.000,00	-5.470.000,00	Kab. Sidoarjo, Tulangan, Semua Kel/Desa	PENDAPATAN ASLI DAERAH (PAD)	Memperkuat pembangunan sumber daya manusia (SDM), sains, teknologi, pendidikan, kesehatan, prestasi olahraga, kesetaraan gender, serta penguatan peran perempuan, pemuda (generasi milenial dan generasi Z), dan penyandang disabilitas.	4. Penguatan Kapasitas SDM Berkarakter yang unggul utamanya bidang kesehatan dan pendidikan serta kompetensi Angkatan Kerja yang match dengan kebutuhan sektor swasta (user) 4. Penguatan Kapasitas SDM Berkarakter yang unggul utamanya bidang kesehatan dan pendidikan serta kompetensi Angkatan Kerja yang match dengan kebutuhan sektor swasta (user)			6.050.000,00	DINAS KESEHATAN
	1.02.02.2.02.0044	Pengelolaan Pelayanan Kesehatan Reproduksi																		

NO	KODE	URUSAN / BIDANG URUSAN / PROGRAM / KEGIATAN / SUB KEGIATAN	INDIKATOR PROGRAM / KEGIATAN / SUB KEGIATAN	TARGET AKHIR PERIODE RENSTRA OPD	REALISASI CAPAIAN RENJA OPD TAHUN 2023	PRAKIRAAN CAPAIAN TARGET RENJA OPD TAHUN 2024	CAPAIAN KINERJA DAN KERANGKA PENDANAAN										KELOMPOK SASARAN	PRAKIRAAN MAJU RENCANA TAHUN 2026		PERANGKAT DAERAH PENANGGUNG JAWAB
							TARGET 2025		PAGU INDIKATIF (Rp)			Bertambah/Berkurang (10-12)	LOKASI	SUMBER DANA	PRIORITAS			TARGET	PAGU INDIKATIF (Rp)	
							SEBELUM	SESUDAH	RKPD 2025	APBD 2025	RKPD PERUBAHAN 2025				NASIONAL	DAERAH				
1	2	3	4	5	6	7	8	9	10	11	12	13	14	15	16	17	18	19	20	21
			Jumlah dokumen hasil pengelolaan pelayanan kesehatan reproduksi				1 Dokumen	1 Dokumen	900.000,00	2.373.000,00	2.373.000,00	1.473.000,00	Kab. Sidoarjo, Tulangan, Semua Kel/Desa	PENDAPATAN ASLI DAERAH (PAD) DAK NON FISIK-DANA BOK-BOK PUSKESMAS	Memperkuat pembangunan sumber daya manusia (SDM), sains, teknologi, pendidikan, kesehatan, prestasi olahraga, kesetaraan gender, serta penguatan peran perempuan, pemuda (generasi milenial dan generasi Z), dan penyandang disabilitas.	4. Penguatan Kapasitas SDM Berkarakter yang unggul utamanya bidang kesehatan dan pendidikan serta kompetensi Angkatan Kerja yang match dengan kebutuhan sektor swasta (user) 4. Penguatan Kapasitas SDM Berkarakter yang unggul utamanya bidang kesehatan dan pendidikan serta kompetensi Angkatan Kerja yang match dengan kebutuhan sektor swasta (user)			990.000,00	DINAS KESEHATAN
	1.02.02.2.02.0046	Pengelolaan upaya kesehatan Ibu dan Anak																		
			Jumlah dokumen hasil pengelolaan upaya kesehatan ibu dan anak				1 Dokumen	1 Dokumen	1.200.000,00	130.000,00	130.000,00	-1.070.000,00	Kab. Sidoarjo, Tulangan, Semua Kel/Desa	PENDAPATAN ASLI DAERAH (PAD) DAK NON FISIK-DANA BOK-BOK PUSKESMAS	Memperkuat pembangunan sumber daya manusia (SDM), sains, teknologi, pendidikan, kesehatan, prestasi olahraga, kesetaraan gender, serta penguatan peran perempuan, pemuda (generasi milenial dan generasi Z), dan penyandang disabilitas.	4. Penguatan Kapasitas SDM Berkarakter yang unggul utamanya bidang kesehatan dan pendidikan serta kompetensi Angkatan Kerja yang match dengan kebutuhan sektor swasta (user) 4. Penguatan Kapasitas SDM Berkarakter yang unggul utamanya bidang kesehatan dan pendidikan serta kompetensi Angkatan Kerja yang match dengan kebutuhan sektor swasta (user)			1.320.000,00	DINAS KESEHATAN
	1.02.02.2.02.0047	Pengelolaan Pelayanan Kelanjutusiaan																		
			Jumlah dokumen hasil pengelolaan pelayanan kelanjutusiaan				-	1 Dokumen	0,00	1.200.000,00	1.200.000,00	1.200.000,00	Kab. Sidoarjo, Tulangan, Semua Kel/Desa	DAK NON FISIK-DANA BOK-BOK PUSKESMAS	Memperkuat pembangunan sumber daya manusia (SDM), sains, teknologi, pendidikan, kesehatan, prestasi olahraga, kesetaraan gender, serta penguatan peran perempuan, pemuda (generasi milenial dan generasi Z), dan penyandang disabilitas.	3. Implementasi kebijakan yang mendukung berkembangnya perikanan, pertanian, ekonomi kreatif yang terintegrasi dengan Koperasi dan Usaha Mikro hingga level desa untuk mempercepat penanggulangan kemiskinan 3. Implementasi kebijakan yang mendukung berkembangnya perikanan, pertanian, ekonomi kreatif yang terintegrasi dengan Koperasi dan Usaha Mikro hingga level desa untuk mempercepat penanggulangan kemiskinan			0,00	DINAS KESEHATAN
	1.02.02.2.03	Penyelenggaraan Sistem Informasi Kesehatan Secara Terintegrasi	*Presentase Sistem Informasi Kesehatan yang dikelola*				100 %	100 %	60.955.950,00	333.249.050,00	318.249.050,00	257.293.100,00			Memperkuat pembangunan sumber daya manusia (SDM), sains, teknologi, pendidikan, kesehatan, prestasi olahraga, kesetaraan gender, serta penguatan peran perempuan, pemuda (generasi milenial dan generasi Z), dan penyandang disabilitas.	- -	Masyarakat Kabupaten Sidoarjo		468.280.992,00	DINAS KESEHATAN
	1.02.02.2.03.0002	Pengelolaan Sistem Informasi Kesehatan																		
			Jumlah Dokumen Hasil Pengelolaan Sistem Informasi Kesehatan				1 Dokumen	1 Dokumen	200.000,00	30.000,00	30.000,00	-170.000,00	Kab. Sidoarjo, Tulangan, Semua Kel/Desa	PENDAPATAN ASLI DAERAH (PAD)	Memperkuat pembangunan sumber daya manusia (SDM), sains, teknologi, pendidikan, kesehatan, prestasi olahraga, kesetaraan gender, serta penguatan peran perempuan, pemuda (generasi milenial dan generasi Z), dan penyandang disabilitas.	- -			220.000,00	DINAS KESEHATAN
	1.02.02.2.04	Penerbitan Izin Rumah Sakit Kelas C, D dan Fasilitas Pelayanan Kesehatan Tingkat Daerah Kabupaten/Kota	*Persentase fasilitas pelayanan kesehatan rujukan kelas C dan D memiliki izin operasional* *Persentase keluarga yang disurvei KS (Keluarga Sehat)*				100 % 95 %	100 % 95 %	3.873.834.894,00	1.541.169.682,00	1.526.319.682,00	-2.347.515.212,00			Memperkuat pembangunan sumber daya manusia (SDM), sains, teknologi, pendidikan, kesehatan, prestasi olahraga, kesetaraan gender, serta penguatan peran perempuan, pemuda (generasi milenial dan generasi Z), dan penyandang disabilitas.	4. Penguatan Kapasitas SDM Berkarakter yang unggul utamanya bidang kesehatan dan pendidikan serta kompetensi Angkatan Kerja yang match dengan kebutuhan sektor swasta (user) 4. Penguatan Kapasitas SDM Berkarakter yang unggul utamanya bidang kesehatan dan pendidikan serta kompetensi Angkatan Kerja yang match dengan kebutuhan sektor swasta (user)	Masyarakat Kabupaten Sidoarjo		9.969.185.221,00	DINAS KESEHATAN
	1.02.02.2.04.0003	Peningkatan Mutu Pelayanan Fasilitas Kesehatan																		

NO	KODE	URUSAN / BIDANG URUSAN / PROGRAM / KEGIATAN / SUB KEGIATAN	INDIKATOR PROGRAM / KEGIATAN / SUB KEGIATAN	TARGET AKHIR PERIODE RENSTRA OPD	REALISASI CAPAIAN RENJA OPD TAHUN 2023	PRAKIRAAN CAPAIAN TARGET RENJA OPD TAHUN 2024	CAPAIAN KINERJA DAN KERANGKA PENDANAAN										KELOMPOK SASARAN	PRAKIRAAN MAJU RENCANA TAHUN 2026		PERANGKAT DAERAH PENANGGUNG JAWAB
							TARGET 2025		PAGU INDIKATIF (Rp)			Bertambah/Berkurang (10-12)	LOKASI	SUMBER DANA	PRIORITAS			TARGET	PAGU INDIKATIF (Rp)	
							SEBELUM	SESUDAH	RKPD 2025	APBD 2025	RKPD PERUBAHAN 2025				NASIONAL	DAERAH				
1	2	3	4	5	6	7	8	9	10	11	12	13	14	15	16	17	18	19	20	21
			Jumlah Fasilitas Kesehatan yang Dilakukan Pengukuran Indikator Nasional Mutu (INM) Pelayanan kesehatan				1 Unit	1 Unit	2.800.000,00	30.000,00	30.000,00	-2.770.000,00	Kab. Sidoarjo, Tulangan, Semua Kel/Desa	PENDAPATAN ASLI DAERAH (PAD)	Memperkuat pembangunan sumber daya manusia (SDM), sains, teknologi, pendidikan, kesehatan, prestasi olahraga, kesetaraan gender, serta penguatan peran perempuan, pemuda (generasi milenial dan generasi Z), dan penyandang disabilitas.	4. Penguatan Kapasitas SDM Berkarakter yang unggul utamanya bidang kesehatan dan pendidikan serta kompetensi Angkatan Kerja yang match dengan kebutuhan sektor swasta (user) 4. Penguatan Kapasitas SDM Berkarakter yang unggul utamanya bidang kesehatan dan pendidikan serta kompetensi Angkatan Kerja yang match dengan kebutuhan sektor swasta (user)			3.080.000,00	DINAS KESEHATAN
3.	**1.02.03**	**PROGRAM PENINGKATAN KAPASITAS SUMBER DAYA MANUSIA KESEHATAN**	**Rasio Dokter terhadap Jumlah Penduduk**				**36 per 100.00 penduduk**	**36 per 100.00 penduduk**	**18.119.274.074,00**	**3.761.767.206,00**	**3.956.231.146,00**	**2.211.380.420,00**							**20.330.654.494,00**	
	1.02.03.2.02	Perencanaan Kebutuhan dan Pendayagunaan Sumber Daya Manusia Kesehatan untuk UKP dan UKM di Wilayah Kabupaten/Kota	*Persentase Fasyankes Pemerintah yang tercukupi Kebutuhan SDM (ASN) Kesehatannya*				81 %	81 %	18.040.048.200,00	1.897.267.400,00	2.153.807.400,00	-15.886.240.800,00			Memperkuat pembangunan sumber daya manusia (SDM), sains, teknologi, pendidikan, kesehatan, prestasi olahraga, kesetaraan gender, serta penguatan peran perempuan, pemuda (generasi milenial dan generasi Z), dan penyandang disabilitas.	4. Penguatan Kapasitas SDM Berkarakter yang unggul utamanya bidang kesehatan dan pendidikan serta kompetensi Angkatan Kerja yang match dengan kebutuhan sektor swasta (user) 4. Penguatan Kapasitas SDM Berkarakter yang unggul utamanya bidang kesehatan dan pendidikan serta kompetensi Angkatan Kerja yang match dengan kebutuhan sektor swasta (user)	Masyarakat Kabupaten Sidoarjo		18.744.975.629,00	DINAS KESEHATAN
	1.02.03.2.02.0002	Pemenuhan Kebutuhan Sumber Daya Manusia Kesehatan Sesuai Standar																		
			Jumlah Sumber Daya Manusia Kesehatan yang Memenuhi Standar di Fasilitas Pelayanan Kesehatan (Fasyankes)				2 Orang	2 Orang	2.200.000,00	30.000,00	30.000,00	-2.170.000,00	Kab. Sidoarjo, Tulangan, Semua Kel/Desa	PENDAPATAN ASLI DAERAH (PAD)	Memperkuat pembangunan sumber daya manusia (SDM), sains, teknologi, pendidikan, kesehatan, prestasi olahraga, kesetaraan gender, serta penguatan peran perempuan, pemuda (generasi milenial dan generasi Z), dan penyandang disabilitas.	4. Penguatan Kapasitas SDM Berkarakter yang unggul utamanya bidang kesehatan dan pendidikan serta kompetensi Angkatan Kerja yang match dengan kebutuhan sektor swasta (user) 4. Penguatan Kapasitas SDM Berkarakter yang unggul utamanya bidang kesehatan dan pendidikan serta kompetensi Angkatan Kerja yang match dengan kebutuhan sektor swasta (user)			2.420.000,00	DINAS KESEHATAN
4.	**1.02.05**	**PROGRAM PEMBERDAYAAN MASYARAKAT BIDANG KESEHATAN**	**Persentase desa siaga aktif purnama mandiri**				**62 %**	**62 %**	**965.683.250,00**	**11.082.403.250,00**	**11.248.130.400,00**	**16.345.387.371,30**							**17.311.070.621,30**	
	1.02.05.2.01	Advokasi, Pemberdayaan, Kemitraan, Peningkatan Peran serta Masyarakat dan Lintas Sektor Tingkat Daerah Kabupaten/Kota	*Persentase Desa Siaga Aktif*				99 %	99 %	284.526.350,00	10.714.544.750,00	10.887.171.900,00	10.602.645.550,00			Memperkuat pembangunan sumber daya manusia (SDM), sains, teknologi, pendidikan, kesehatan, prestasi olahraga, kesetaraan gender, serta penguatan peran perempuan, pemuda (generasi milenial dan generasi Z), dan penyandang disabilitas.	4. Penguatan Kapasitas SDM Berkarakter yang unggul utamanya bidang kesehatan dan pendidikan serta kompetensi Angkatan Kerja yang match dengan kebutuhan sektor swasta (user) 4. Penguatan Kapasitas SDM Berkarakter yang unggul utamanya bidang kesehatan dan pendidikan serta kompetensi Angkatan Kerja yang match dengan kebutuhan sektor swasta (user)	Masyarakat Kabupaten Sidoarjo		11.121.585.791,30	DINAS KESEHATAN
	1.02.05.2.01.0001	Peningkatan Upaya Promosi Kesehatan, Advokasi, Kemitraan dan Pemberdayaan Masyarakat																		
			Jumlah Dokumen Promosi Kesehatan, Advokasi, Kemitraan dan Pemberdayaan Masyarakat				1 Dokumen	1 Dokumen	1.800.000,00	30.000,00	30.000,00	-1.770.000,00	Kab. Sidoarjo, Tulangan, Semua Kel/Desa	PENDAPATAN ASLI DAERAH (PAD)	Memperkuat pembangunan sumber daya manusia (SDM), sains, teknologi, pendidikan, kesehatan, prestasi olahraga, kesetaraan gender, serta penguatan peran perempuan, pemuda (generasi milenial dan generasi Z), dan penyandang disabilitas.	4. Penguatan Kapasitas SDM Berkarakter yang unggul utamanya bidang kesehatan dan pendidikan serta kompetensi Angkatan Kerja yang match dengan kebutuhan sektor swasta (user) 4. Penguatan Kapasitas SDM Berkarakter yang unggul utamanya bidang kesehatan dan pendidikan serta kompetensi Angkatan Kerja yang match dengan kebutuhan sektor swasta (user)			1.980.000,00	DINAS KESEHATAN

NO	KODE	URUSAN / BIDANG URUSAN / PROGRAM / KEGIATAN / SUB KEGIATAN	INDIKATOR PROGRAM / KEGIATAN / SUB KEGIATAN	TARGET AKHIR PERIODE RENSTRA OPD	REALISASI CAPAIAN RENJA OPD TAHUN 2023	PRAKIRAAN CAPAIAN TARGET RENJA OPD TAHUN 2024	CAPAIAN KINERJA DAN KERANGKA PENDANAAN										KELOMPOK SASARAN	PRAKIRAAN MAJU RENCANA TAHUN 2026		PERANGKAT DAERAH PENANGGUNG JAWAB
							TARGET 2025		PAGU INDIKATIF (Rp)			Bertambah/Berkurang (10-12)	LOKASI	SUMBER DANA	PRIORITAS			TARGET	PAGU INDIKATIF (Rp)	
							SEBELUM	SESUDAH	RKPD 2025	APBD 2025	RKPD PERUBAHAN 2025				NASIONAL	DAERAH				
1	2	3	4	5	6	7	8	9	10	11	12	13	14	15	16	17	18	19	20	21
	1.02.05.2.02	Pelaksanaan Sehat dalam rangka Promotif Preventif Tingkat Daerah Kabupaten/Kota	*Persentase Rumah Tangga Sehat yang memenuhi 10 indikator PHBS*				66 %	66 %	398.891.350,00	52.180.000,00	40.880.000,00	-358.011.350,00			Memperkuat pembangunan sumber daya manusia (SDM), sains, teknologi, pendidikan, kesehatan, prestasi olahraga, kesetaraan gender, serta penguatan peran perempuan, pemuda (generasi milenial dan generasi Z), dan penyandang disabilitas.	4. Penguatan Kapasitas SDM Berkarakter yang unggul utamanya bidang kesehatan dan pendidikan serta kompetensi Angkatan Kerja yang match dengan kebutuhan sektor swasta (user) 4. Penguatan Kapasitas SDM Berkarakter yang unggul utamanya bidang kesehatan dan pendidikan serta kompetensi Angkatan Kerja yang match dengan kebutuhan sektor swasta (user)	Masyarakat Kabupaten Sidoarjo		4.819.671.535,00	DINAS KESEHATAN
	1.02.05.2.02.0001	Penyelenggaraan Promosi Kesehatan dan Gerakan Hidup Bersih dan Sehat																		
			Jumlah Dokumen Hasil Penyelenggaraan Promosi Kesehatan dan Gerakan Hidup Bersih dan Sehat				3 Dokumen	3 Dokumen	600.000,00	30.000,00	30.000,00	-570.000,00	Kab. Sidoarjo, Tulangan, Semua Kel/Desa	PENDAPATAN ASLI DAERAH (PAD)	Memperkuat pembangunan sumber daya manusia (SDM), sains, teknologi, pendidikan, kesehatan, prestasi olahraga, kesetaraan gender, serta penguatan peran perempuan, pemuda (generasi milenial dan generasi Z), dan penyandang disabilitas.	4. Penguatan Kapasitas SDM Berkarakter yang unggul utamanya bidang kesehatan dan pendidikan serta kompetensi Angkatan Kerja yang match dengan kebutuhan sektor swasta (user) 4. Penguatan Kapasitas SDM Berkarakter yang unggul utamanya bidang kesehatan dan pendidikan serta kompetensi Angkatan Kerja yang match dengan kebutuhan sektor swasta (user)			660.000,00	DINAS KESEHATAN
	1.02.05.2.03	Pengembangan dan Pelaksanaan Upaya Kesehatan Bersumber Daya Masyarakat (UKBM) Tingkat Daerah Kabupaten/Kota	*Persentase Posyandu PURI*				76.5 %	76.5 %	282.265.550,00	315.678.500,00	320.078.500,00	37.812.950,00			Memperkuat pembangunan sumber daya manusia (SDM), sains, teknologi, pendidikan, kesehatan, prestasi olahraga, kesetaraan gender, serta penguatan peran perempuan, pemuda (generasi milenial dan generasi Z), dan penyandang disabilitas.	4. Penguatan Kapasitas SDM Berkarakter yang unggul utamanya bidang kesehatan dan pendidikan serta kompetensi Angkatan Kerja yang match dengan kebutuhan sektor swasta (user) 4. Penguatan Kapasitas SDM Berkarakter yang unggul utamanya bidang kesehatan dan pendidikan serta kompetensi Angkatan Kerja yang match dengan kebutuhan sektor swasta (user)	Masyarakat Kabupaten Sidoarjo		1.369.813.295,00	DINAS KESEHATAN
	1.02.05.2.03.0001	Bimbingan Teknis dan Supervisi Pengembangan dan Pelaksanaan Upaya Kesehatan Bersumber Daya Masyarakat (UKBM)																		
			Jumlah Dokumen Hasil Bimbingan Teknis dan Supervisi Upaya Kesehatan Bersumber Daya Masyarakat (UKBM)				3 Dokumen	3 Dokumen	46.500.000,00	5.255.000,00	5.255.000,00	-41.245.000,00	Kab. Sidoarjo, Tulangan, Semua Kel/Desa	PENDAPATAN ASLI DAERAH (PAD) DAK NON FISIK-DANA BOK-BOK PUSKESMAS	Memperkuat pembangunan sumber daya manusia (SDM), sains, teknologi, pendidikan, kesehatan, prestasi olahraga, kesetaraan gender, serta penguatan peran perempuan, pemuda (generasi milenial dan generasi Z), dan penyandang disabilitas.	4. Penguatan Kapasitas SDM Berkarakter yang unggul utamanya bidang kesehatan dan pendidikan serta kompetensi Angkatan Kerja yang match dengan kebutuhan sektor swasta (user) 4. Penguatan Kapasitas SDM Berkarakter yang unggul utamanya bidang kesehatan dan pendidikan serta kompetensi Angkatan Kerja yang match dengan kebutuhan sektor swasta (user)			51.150.000,00	DINAS KESEHATAN
		PUSKESMAS KEPADANGAN							**542.588.874.881,00**	**749.991.016.595,00**	**776.814.056.710,00**	**234.225.181.829,00**							**949.534.264.992,30**	
	1	**URUSAN PEMERINTAHAN WAJIB YANG BERKAITAN DENGAN PELAYANAN DASAR**							**542.588.874.881,00**	**749.991.016.595,00**	**776.814.056.710,00**	**234.225.181.829,00**							**949.534.264.992,30**	
	1.02	**URUSAN PEMERINTAHAN BIDANG KESEHATAN**							**542.588.874.881,00**	**749.991.016.595,00**	**776.814.056.710,00**	**234.225.181.829,00**							**949.534.264.992,30**	
1.	**1.02.01**	**PROGRAM PENUNJANG URUSAN PEMERINTAHAN DAERAH KABUPATEN/KOTA**	**Tingkat kepuasan aparatur perangkat daerah terhadap pelayanan kesekretariatan**				**100 %**	**100 %**	**315.668.864.479,00**	**477.378.732.670,00**	**490.279.984.123,00**	**61.714.639.035,00**							**377.383.503.514,00**	
	1.02.01.2.10	Peningkatan Pelayanan BLUD	*Presentase Tenaga Yang Mendapatkan Jasa Pelayanan*				100 %	100 %	79.961.615.178,00	91.458.000.000,00	96.824.053.728,00	16.862.438.550,00			Memperkuat pembangunan sumber daya manusia (SDM), sains, teknologi, pendidikan, kesehatan, prestasi olahraga, kesetaraan gender, serta penguatan peran perempuan, pemuda (generasi milenial dan generasi Z), dan penyandang disabilitas.	4. Penguatan Kapasitas SDM Berkarakter yang unggul utamanya bidang kesehatan dan pendidikan serta kompetensi Angkatan Kerja yang match dengan kebutuhan sektor swasta (user) 4. Penguatan Kapasitas SDM Berkarakter yang unggul utamanya bidang kesehatan dan pendidikan serta kompetensi Angkatan Kerja yang match dengan kebutuhan sektor swasta (user)	Masyarakat Kabupaten Sidoarjo		88.447.138.627,00	DINAS KESEHATAN
	1.02.01.2.10.0001	Pelayanan dan Penunjang Pelayanan BLUD																		

NO	KODE	URUSAN / BIDANG URUSAN / PROGRAM / KEGIATAN / SUB KEGIATAN	INDIKATOR PROGRAM / KEGIATAN / SUB KEGIATAN	TARGET AKHIR PERIODE RENSTRA OPD	REALISASI CAPAIAN RENJA OPD TAHUN 2023	PRAKIRAAN CAPAIAN TARGET RENJA OPD TAHUN 2024	CAPAIAN KINERJA DAN KERANGKA PENDANAAN										KELOMPOK SASARAN	PRAKIRAAN MAJU RENCANA TAHUN 2026		PERANGKAT DAERAH PENANGGUNG JAWAB
							TARGET 2025		PAGU INDIKATIF (Rp)			Bertambah/Berkurang (10-12)	LOKASI	SUMBER DANA	PRIORITAS			TARGET	PAGU INDIKATIF (Rp)	
							SEBELUM	SESUDAH	RKPD 2025	APBD 2025	RKPD PERUBAHAN 2025				NASIONAL	DAERAH				
1	2	3	4	5	6	7	8	9	10	11	12	13	14	15	16	17	18	19	20	21
			Jumlah BLUD yang Menyediakan Pelayanan dan Penunjang Pelayanan				1 Unit Kerja	1 Unit Kerja	1.545.000.000,00	1.600.000.000,00	1.574.982.861,00	29.982.861,00	Kab. Sidoarjo, Semua Kecamatan, Semua Kel/Desa	PENDAPATAN DARI BLUD	Memperkuat pembangunan sumber daya manusia (SDM), sains, teknologi, pendidikan, kesehatan, prestasi olahraga, kesetaraan gender, serta penguatan peran perempuan, pemuda (generasi milenial dan generasi Z), dan penyandang disabilitas.	4. Penguatan Kapasitas SDM Berkarakter yang unggul utamanya bidang kesehatan dan pendidikan serta kompetensi Angkatan Kerja yang match dengan kebutuhan sektor swasta (user) 4. Penguatan Kapasitas SDM Berkarakter yang unggul utamanya bidang kesehatan dan pendidikan serta kompetensi Angkatan Kerja yang match dengan kebutuhan sektor swasta (user)			1.822.804.500,00	DINAS KESEHATAN
2.	**1.02.02**	**PROGRAM PEMENUHAN UPAYA KESEHATAN PERORANGAN DAN UPAYA KESEHATAN MASYARAKAT**	**Persentase Desa ODF (Open Defecation Free) Persentase Fasilitas Kesehatan tingkat pertama yang terakreditasi AKB (Angka Kematian Bayi) AKI (Angka Kematian Ibu) Persentase Balita Stunting Persentase penyehat tradisional yang memiliki STPT (Surat Terdaftar Penyehat Tradisional) Persentase pemenuhan kebutuhan sediaan kefarmasian sesuai perencanaan Persentase keluarga yang disurvei KS (Keluarga Sehat)**				**100 26 3,13 49,85 7,34 85 90 95 % % Per 1.000 Kelahiran Hidup Per 100.000 Kelahiran Hidup % % % %**	**100 26 3,13 49,85 6 85 90 95 % % Per 1.000 Kelahiran Hidup Per 100.000 Kelahiran Hidup % % % %**	**207.678.660.225,00**	**257.148.221.769,00**	**270.729.319.341,00**	**326.486.068.749,00**							**534.164.728.974,00**	
	1.02.02.2.01	Penyediaan Fasilitas Pelayanan Kesehatan untuk UKM dan UKP Kewenangan Daerah Kabupaten/Kota	*Persentase pemenuhan kebutuhan bahan habis pakai sesuai perencanaan* *Persentase Pemenuhan sarana, prasarana, dan peralatan kesehatan sesuai standar di Puskesmas (akumulasi 60 % sesuai ASPAK)* *Rasio Puskesmas terhadap Jumlah Penduduk*				1 : 62744 jumlah penduduk 82 % 90 %	1 : 62744 jumlah penduduk 82 % 90 %	48.963.426.445,00	101.823.037.007,00	104.468.985.638,00	55.505.559.193,00			Memperkuat pembangunan sumber daya manusia (SDM), sains, teknologi, pendidikan, kesehatan, prestasi olahraga, kesetaraan gender, serta penguatan peran perempuan, pemuda (generasi milenial dan generasi Z), dan penyandang disabilitas.	4. Penguatan Kapasitas SDM Berkarakter yang unggul utamanya bidang kesehatan dan pendidikan serta kompetensi Angkatan Kerja yang match dengan kebutuhan sektor swasta (user) 4. Penguatan Kapasitas SDM Berkarakter yang unggul utamanya bidang kesehatan dan pendidikan serta kompetensi Angkatan Kerja yang match dengan kebutuhan sektor swasta (user)	Masyarakat Kabupaten Sidoarjo		179.042.696.222,00	DINAS KESEHATAN
	1.02.02.2.01.0024	Pengelolaan Pelayanan Kesehatan Dasar Melalui Pendekatan Keluarga																		
			Jumlah Keluarga yang Sudah Dikunjungi dan Diintervensi Masalah Kesehatannya oleh Tenaga Kesehatan Puskesmas				1000 Keluarga	1000 Keluarga	300.000,00	30.000,00	30.000,00	-270.000,00	Kab. Sidoarjo, Semua Kecamatan, Semua Kel/Desa	PENDAPATAN ASLI DAERAH (PAD)	Memperkuat pembangunan sumber daya manusia (SDM), sains, teknologi, pendidikan, kesehatan, prestasi olahraga, kesetaraan gender, serta penguatan peran perempuan, pemuda (generasi milenial dan generasi Z), dan penyandang disabilitas.	4. Penguatan Kapasitas SDM Berkarakter yang unggul utamanya bidang kesehatan dan pendidikan serta kompetensi Angkatan Kerja yang match dengan kebutuhan sektor swasta (user) 4. Penguatan Kapasitas SDM Berkarakter yang unggul utamanya bidang kesehatan dan pendidikan serta kompetensi Angkatan Kerja yang match dengan kebutuhan sektor swasta (user)			87.846.000,00	DINAS KESEHATAN
	1.02.02.2.02	Penyediaan Layanan Kesehatan untuk UKM dan UKP Rujukan Tingkat Daerah Kabupaten/Kota	*Angka keberhasilan pengobatan Tuberkulosis* *Persentase balita stunting yang ditangani (TB/U atau PB/U)* *Persentase Desa/Kelurahan UCI* *Persentase Desa ODF* *Persentase penyehat tradisional yang memiliki STPT (Surat Terdaftar Penyehat Tradisional)* *Persentase populasi usia 15-59 tahun yang dilakukan deteksi dini faktor risiko PTM* *Presentase penduduk yang mendapatkan Jaminan Kesehatan* *Presentase Puskesmas yang memiliki akreditasi minimal madya*				100 % 80 % 85 % >90 % 91 %	100 % 80 % 85 % 90 % 91 %	154.780.442.936,00	153.450.766.030,00	164.415.764.971,00	9.635.322.035,00			Memperkuat pembangunan sumber daya manusia (SDM), sains, teknologi, pendidikan, kesehatan, prestasi olahraga, kesetaraan gender, serta penguatan peran perempuan, pemuda (generasi milenial dan generasi Z), dan penyandang disabilitas.	4. Penguatan Kapasitas SDM Berkarakter yang unggul utamanya bidang kesehatan dan pendidikan serta kompetensi Angkatan Kerja yang match dengan kebutuhan sektor swasta (user) 4. Penguatan Kapasitas SDM Berkarakter yang unggul utamanya bidang kesehatan dan pendidikan serta kompetensi Angkatan Kerja yang match dengan kebutuhan sektor swasta (user)	Masyarakat Kabupaten Sidoarjo		344.684.566.539,00	DINAS KESEHATAN
	1.02.02.2.02.0001	Pengelolaan Pelayanan Kesehatan Ibu Hamil																		
			Jumlah Ibu Hamil yang Mendapatkan Pelayanan Kesehatan Sesuai Standar				684 Orang	684 Orang	360.000,00	193.622.000,00	193.622.000,00	193.262.000,00	Kab. Sidoarjo, Semua Kecamatan, Semua Kel/Desa	PENDAPATAN ASLI DAERAH (PAD) DAK NON FISIK-DANA BOK-BOK PUSKESMAS	Memperkuat pembangunan sumber daya manusia (SDM), sains, teknologi, pendidikan, kesehatan, prestasi olahraga, kesetaraan gender, serta penguatan peran perempuan, pemuda (generasi milenial dan generasi Z), dan penyandang disabilitas.	4. Penguatan Kapasitas SDM Berkarakter yang unggul utamanya bidang kesehatan dan pendidikan serta kompetensi Angkatan Kerja yang match dengan kebutuhan sektor swasta (user) 4. Penguatan Kapasitas SDM Berkarakter yang unggul utamanya bidang kesehatan dan pendidikan serta kompetensi Angkatan Kerja yang match dengan kebutuhan sektor swasta (user)			36.565.898,00	DINAS KESEHATAN

NO	KODE	URUSAN / BIDANG URUSAN / PROGRAM / KEGIATAN / SUB KEGIATAN	INDIKATOR PROGRAM / KEGIATAN / SUB KEGIATAN	TARGET AKHIR PERIODE RENSTRA OPD	REALISASI CAPAIAN RENJA OPD TAHUN 2023	PRAKIRAAN CAPAIAN TARGET RENJA OPD TAHUN 2024	CAPAIAN KINERJA DAN KERANGKA PENDANAAN										KELOMPOK SASARAN	PRAKIRAAN MAJU RENCANA TAHUN 2026		PERANGKAT DAERAH PENANGGUNG JAWAB
							TARGET 2025		PAGU INDIKATIF (Rp)			Bertambah/Berkurang (10-12)	LOKASI	SUMBER DANA	PRIORITAS			TARGET	PAGU INDIKATIF (Rp)	
							SEBELUM	SESUDAH	RKPD 2025	APBD 2025	RKPD PERUBAHAN 2025				NASIONAL	DAERAH				
1	2	3	4	5	6	7	8	9	10	11	12	13	14	15	16	17	18	19	20	21
	1.02.02.2.02.0002	Pengelolaan Pelayanan Kesehatan Ibu Bersalin																		
			Jumlah Ibu Bersalin yang Mendapatkan Pelayanan Kesehatan Sesuai Standar				653 Orang	653 Orang	360.000,00	30.000,00	30.000,00	-330.000,00	Kab. Sidoarjo, Semua Kecamatan, Semua Kel/Desa	PENDAPATAN ASLI DAERAH (PAD)	Memperkuat pembangunan sumber daya manusia (SDM), sains, teknologi, pendidikan, kesehatan, prestasi olahraga, kesetaraan gender, serta penguatan peran perempuan, pemuda (generasi milenial dan generasi Z), dan penyandang disabilitas.	4. Penguatan Kapasitas SDM Berkarakter yang unggul utamanya bidang kesehatan dan pendidikan serta kompetensi Angkatan Kerja yang match dengan kebutuhan sektor swasta (user) 4. Penguatan Kapasitas SDM Berkarakter yang unggul utamanya bidang kesehatan dan pendidikan serta kompetensi Angkatan Kerja yang match dengan kebutuhan sektor swasta (user)			5.746.593,00	DINAS KESEHATAN
	1.02.02.2.02.0003	Pengelolaan Pelayanan Kesehatan Bayi Baru Lahir																		
			Jumlah Bayi Baru Lahir yang Mendapatkan Pelayanan Kesehatan Sesuai Standar				621 Orang	621 Orang	480.000,00	30.000,00	30.000,00	-450.000,00	Kab. Sidoarjo, Semua Kecamatan, Semua Kel/Desa	PENDAPATAN ASLI DAERAH (PAD)	Memperkuat pembangunan sumber daya manusia (SDM), sains, teknologi, pendidikan, kesehatan, prestasi olahraga, kesetaraan gender, serta penguatan peran perempuan, pemuda (generasi milenial dan generasi Z), dan penyandang disabilitas.	4. Penguatan Kapasitas SDM Berkarakter yang unggul utamanya bidang kesehatan dan pendidikan serta kompetensi Angkatan Kerja yang match dengan kebutuhan sektor swasta (user) 4. Penguatan Kapasitas SDM Berkarakter yang unggul utamanya bidang kesehatan dan pendidikan serta kompetensi Angkatan Kerja yang match dengan kebutuhan sektor swasta (user)			13.017.180,00	DINAS KESEHATAN
	1.02.02.2.02.0004	Pengelolaan Pelayanan Kesehatan Balita																		
			Jumlah Balita yang Mendapatkan Pelayanan Kesehatan Sesuai Standar				2586 Orang	2586 Orang	720.000,00	30.000,00	30.000,00	-690.000,00	Kab. Sidoarjo, Semua Kecamatan, Semua Kel/Desa	PENDAPATAN ASLI DAERAH (PAD)	Memperkuat pembangunan sumber daya manusia (SDM), sains, teknologi, pendidikan, kesehatan, prestasi olahraga, kesetaraan gender, serta penguatan peran perempuan, pemuda (generasi milenial dan generasi Z), dan penyandang disabilitas.	4. Penguatan Kapasitas SDM Berkarakter yang unggul utamanya bidang kesehatan dan pendidikan serta kompetensi Angkatan Kerja yang match dengan kebutuhan sektor swasta (user) 4. Penguatan Kapasitas SDM Berkarakter yang unggul utamanya bidang kesehatan dan pendidikan serta kompetensi Angkatan Kerja yang match dengan kebutuhan sektor swasta (user)			29.080.686,00	DINAS KESEHATAN
	1.02.02.2.02.0005	Pengelolaan Pelayanan Kesehatan pada Usia Pendidikan Dasar																		
			Jumlah Anak Usia Pendidikan Dasar yang Mendapatkan Pelayanan Kesehatan Sesuai Standar				10845 Orang	10845 Orang	900.000,00	28.830.000,00	28.830.000,00	27.930.000,00	Kab. Sidoarjo, Semua Kecamatan, Semua Kel/Desa	PENDAPATAN ASLI DAERAH (PAD) DAK NON FISIK-DANA BOK-BOK PUSKESMAS	Memperkuat pembangunan sumber daya manusia (SDM), sains, teknologi, pendidikan, kesehatan, prestasi olahraga, kesetaraan gender, serta penguatan peran perempuan, pemuda (generasi milenial dan generasi Z), dan penyandang disabilitas.	4. Penguatan Kapasitas SDM Berkarakter yang unggul utamanya bidang kesehatan dan pendidikan serta kompetensi Angkatan Kerja yang match dengan kebutuhan sektor swasta (user) 4. Penguatan Kapasitas SDM Berkarakter yang unggul utamanya bidang kesehatan dan pendidikan serta kompetensi Angkatan Kerja yang match dengan kebutuhan sektor swasta (user)			130.571.100,00	DINAS KESEHATAN
	1.02.02.2.02.0006	Pengelolaan Pelayanan Kesehatan pada Usia Produktif																		
			Jumlah Penduduk Usia Produktif yang Mendapatkan Pelayanan Kesehatan Sesuai Standar				29038 Orang	29038 Orang	240.000,00	30.000,00	30.000,00	-210.000,00	Kab. Sidoarjo, Semua Kecamatan, Semua Kel/Desa	PENDAPATAN ASLI DAERAH (PAD)	Memperkuat pembangunan sumber daya manusia (SDM), sains, teknologi, pendidikan, kesehatan, prestasi olahraga, kesetaraan gender, serta penguatan peran perempuan, pemuda (generasi milenial dan generasi Z), dan penyandang disabilitas.	4. Penguatan Kapasitas SDM Berkarakter yang unggul utamanya bidang kesehatan dan pendidikan serta kompetensi Angkatan Kerja yang match dengan kebutuhan sektor swasta (user) 4. Penguatan Kapasitas SDM Berkarakter yang unggul utamanya bidang kesehatan dan pendidikan serta kompetensi Angkatan Kerja yang match dengan kebutuhan sektor swasta (user)			21.702.754,00	DINAS KESEHATAN
	1.02.02.2.02.0007	Pengelolaan Pelayanan Kesehatan pada Usia Lanjut																		

NO	KODE	URUSAN / BIDANG URUSAN / PROGRAM / KEGIATAN / SUB KEGIATAN	INDIKATOR PROGRAM / KEGIATAN / SUB KEGIATAN	TARGET AKHIR PERIODE RENSTRA OPD	REALISASI CAPAIAN RENJA OPD TAHUN 2023	PRAKIRAAN CAPAIAN TARGET RENJA OPD TAHUN 2024	CAPAIAN KINERJA DAN KERANGKA PENDANAAN										KELOMPOK SASARAN	PRAKIRAAN MAJU RENCANA TAHUN 2026		PERANGKAT DAERAH PENANGGUNG JAWAB
							TARGET 2025		PAGU INDIKATIF (Rp)			Bertambah/Berkurang (10-12)	LOKASI	SUMBER DANA	PRIORITAS			TARGET	PAGU INDIKATIF (Rp)	
							SEBELUM	SESUDAH	RKPD 2025	APBD 2025	RKPD PERUBAHAN 2025				NASIONAL	DAERAH				
1	2	3	4	5	6	7	8	9	10	11	12	13	14	15	16	17	18	19	20	21
			Jumlah Penduduk Usia Lanjut yang Mendapatkan Pelayanan Kesehatan Sesuai Standar				4397 Orang	4397 Orang	8.930.000,00	30.000,00	30.000,00	-8.900.000,00	Kab. Sidoarjo, Semua Kecamatan, Semua Kel/Desa	PENDAPATAN ASLI DAERAH (PAD)	Memperkuat pembangunan sumber daya manusia (SDM), sains, teknologi, pendidikan, kesehatan, prestasi olahraga, kesetaraan gender, serta penguatan peran perempuan, pemuda (generasi milenial dan generasi Z), dan penyandang disabilitas.	- -			82.516.676,00	DINAS KESEHATAN
	1.02.02.2.02.0010	Pengelolaan Pelayanan Kesehatan Orang dengan Gangguan Jiwa Berat																		
			Jumlah Orang yang Mendapatkan Pelayanan Kesehatan Orang dengan Gangguan Jiwa Berat Sesuai Standar				60 Orang	60 Orang	1.500.000,00	7.230.000,00	7.230.000,00	5.730.000,00	Kab. Sidoarjo, Semua Kecamatan, Semua Kel/Desa	PENDAPATAN ASLI DAERAH (PAD) DAK NON FISIK-DANA BOK-BOK PUSKESMAS	Memperkuat pembangunan sumber daya manusia (SDM), sains, teknologi, pendidikan, kesehatan, prestasi olahraga, kesetaraan gender, serta penguatan peran perempuan, pemuda (generasi milenial dan generasi Z), dan penyandang disabilitas.	4. Penguatan Kapasitas SDM Berkarakter yang unggul utamanya bidang kesehatan dan pendidikan serta kompetensi Angkatan Kerja yang match dengan kebutuhan sektor swasta (user) 4. Penguatan Kapasitas SDM Berkarakter yang unggul utamanya bidang kesehatan dan pendidikan serta kompetensi Angkatan Kerja yang match dengan kebutuhan sektor swasta (user)			10.863.622,00	DINAS KESEHATAN
	1.02.02.2.02.0011	Pengelolaan Pelayanan Kesehatan Orang Terduga Tuberkulosis																		
			Jumlah Orang Terduga Menderita Tuberkulosis yang Mendapatkan Pelayanan Sesuai Standar				500 Orang	500 Orang	2.120.000,00	14.030.000,00	14.030.000,00	11.910.000,00	Kab. Sidoarjo, Semua Kecamatan, Semua Kel/Desa	PENDAPATAN ASLI DAERAH (PAD) DAK NON FISIK-DANA BOK-BOK PUSKESMAS	Memperkuat pembangunan sumber daya manusia (SDM), sains, teknologi, pendidikan, kesehatan, prestasi olahraga, kesetaraan gender, serta penguatan peran perempuan, pemuda (generasi milenial dan generasi Z), dan penyandang disabilitas.	4. Penguatan Kapasitas SDM Berkarakter yang unggul utamanya bidang kesehatan dan pendidikan serta kompetensi Angkatan Kerja yang match dengan kebutuhan sektor swasta (user) 4. Penguatan Kapasitas SDM Berkarakter yang unggul utamanya bidang kesehatan dan pendidikan serta kompetensi Angkatan Kerja yang match dengan kebutuhan sektor swasta (user)			18.116.241,00	DINAS KESEHATAN
	1.02.02.2.02.0012	Pengelolaan Pelayanan Kesehatan Orang dengan Risiko Terinfeksi HIV																		
			Jumlah Orang Terduga Menderita HIV yang Mendapatkan Pelayanan Sesuai Standar				777 Orang	777 Orang	1.166.350,00	30.000,00	30.000,00	-1.136.350,00	Kab. Sidoarjo, Semua Kecamatan, Semua Kel/Desa	PENDAPATAN ASLI DAERAH (PAD)	Memperkuat pembangunan sumber daya manusia (SDM), sains, teknologi, pendidikan, kesehatan, prestasi olahraga, kesetaraan gender, serta penguatan peran perempuan, pemuda (generasi milenial dan generasi Z), dan penyandang disabilitas.	4. Penguatan Kapasitas SDM Berkarakter yang unggul utamanya bidang kesehatan dan pendidikan serta kompetensi Angkatan Kerja yang match dengan kebutuhan sektor swasta (user) 4. Penguatan Kapasitas SDM Berkarakter yang unggul utamanya bidang kesehatan dan pendidikan serta kompetensi Angkatan Kerja yang match dengan kebutuhan sektor swasta (user)			6.468.660,00	DINAS KESEHATAN
	1.02.02.2.02.0013	Pengelolaan Pelayanan Kesehatan bagi Penduduk pada Kondisi Kejadian Luar Biasa (KLB)																		
			Jumlah Dokumen Hasil Pengelolaan Pelayanan Kesehatan bagi Penduduk pada Kondisi Kejadian Luar Biasa (KLB) Sesuai Standar				12 Dokumen	12 Dokumen	289.000,00	30.000,00	30.000,00	-259.000,00	Kab. Sidoarjo, Semua Kecamatan, Semua Kel/Desa	PENDAPATAN ASLI DAERAH (PAD)	Memperkuat pembangunan sumber daya manusia (SDM), sains, teknologi, pendidikan, kesehatan, prestasi olahraga, kesetaraan gender, serta penguatan peran perempuan, pemuda (generasi milenial dan generasi Z), dan penyandang disabilitas.	- -			3.194.400,00	DINAS KESEHATAN
	1.02.02.2.02.0015	Pengelolaan Pelayanan Kesehatan Gizi Masyarakat																		
			Jumlah Dokumen Hasil Pengelolaan Pelayanan Kesehatan Gizi Masyarakat				9 Dokumen	9 Dokumen	4.335.000,00	106.597.000,00	106.597.000,00	102.262.000,00	Kab. Sidoarjo, Semua Kecamatan, Semua Kel/Desa	PENDAPATAN ASLI DAERAH (PAD) DAK NON FISIK-DANA BOK-BOK PUSKESMAS	Memperkuat pembangunan sumber daya manusia (SDM), sains, teknologi, pendidikan, kesehatan, prestasi olahraga, kesetaraan gender, serta penguatan peran perempuan, pemuda (generasi milenial dan generasi Z), dan penyandang disabilitas.	4. Penguatan Kapasitas SDM Berkarakter yang unggul utamanya bidang kesehatan dan pendidikan serta kompetensi Angkatan Kerja yang match dengan kebutuhan sektor swasta (user) 4. Penguatan Kapasitas SDM Berkarakter yang unggul utamanya bidang kesehatan dan pendidikan serta kompetensi Angkatan Kerja yang match dengan kebutuhan sektor swasta (user)			80.433.994,00	DINAS KESEHATAN
	1.02.02.2.02.0016	Pengelolaan Pelayanan Kesehatan Kerja dan Olahraga																		

NO	KODE	URUSAN / BIDANG URUSAN / PROGRAM / KEGIATAN / SUB KEGIATAN	INDIKATOR PROGRAM / KEGIATAN / SUB KEGIATAN	TARGET AKHIR PERIODE RENSTRA OPD	REALISASI CAPAIAN RENJA OPD TAHUN 2023	PRAKIRAAN CAPAIAN TARGET RENJA OPD TAHUN 2024	CAPAIAN KINERJA DAN KERANGKA PENDANAAN										KELOMPOK SASARAN	PRAKIRAAN MAJU RENCANA TAHUN 2026		PERANGKAT DAERAH PENANGGUNG JAWAB
							TARGET 2025		PAGU INDIKATIF (Rp)			Bertambah/Berkurang (10-12)	LOKASI	SUMBER DANA	PRIORITAS			TARGET	PAGU INDIKATIF (Rp)	
							SEBELUM	SESUDAH	RKPD 2025	APBD 2025	RKPD PERUBAHAN 2025				NASIONAL	DAERAH				
1	2	3	4	5	6	7	8	9	10	11	12	13	14	15	16	17	18	19	20	21
			Jumlah Dokumen Hasil Pengelolaan Pelayanan Kesehatan Kerja dan Olahraga				7 Dokumen	7 Dokumen	15.575.000,00	2.530.000,00	2.530.000,00	-13.045.000,00	Kab. Sidoarjo, Semua Kecamatan, Semua Kel/Desa	PENDAPATAN ASLI DAERAH (PAD) DAK NON FISIK-DANA BOK-BOK PUSKESMAS	Memperkuat pembangunan sumber daya manusia (SDM), sains, teknologi, pendidikan, kesehatan, prestasi olahraga, kesetaraan gender, serta penguatan peran perempuan, pemuda (generasi milenial dan generasi Z), dan penyandang disabilitas.	4. Penguatan Kapasitas SDM Berkarakter yang unggul utamanya bidang kesehatan dan pendidikan serta kompetensi Angkatan Kerja yang match dengan kebutuhan sektor swasta (user) 4. Penguatan Kapasitas SDM Berkarakter yang unggul utamanya bidang kesehatan dan pendidikan serta kompetensi Angkatan Kerja yang match dengan kebutuhan sektor swasta (user)			15.932.070,00	DINAS KESEHATAN
	1.02.02.2.02.0017	Pengelolaan Pelayanan Kesehatan Lingkungan																		
			Jumlah Dokumen Hasil Pengelolaan Pelayanan Kesehatan Lingkungan				6 Dokumen	6 Dokumen	28.500.000,00	8.730.000,00	8.730.000,00	-19.770.000,00	Kab. Sidoarjo, Semua Kecamatan, Semua Kel/Desa	PENDAPATAN ASLI DAERAH (PAD) DAK NON FISIK-DANA BOK-BOK PUSKESMAS	Memperkuat pembangunan sumber daya manusia (SDM), sains, teknologi, pendidikan, kesehatan, prestasi olahraga, kesetaraan gender, serta penguatan peran perempuan, pemuda (generasi milenial dan generasi Z), dan penyandang disabilitas.	4. Penguatan Kapasitas SDM Berkarakter yang unggul utamanya bidang kesehatan dan pendidikan serta kompetensi Angkatan Kerja yang match dengan kebutuhan sektor swasta (user) 4. Penguatan Kapasitas SDM Berkarakter yang unggul utamanya bidang kesehatan dan pendidikan serta kompetensi Angkatan Kerja yang match dengan kebutuhan sektor swasta (user)			48.044.442,00	DINAS KESEHATAN
	1.02.02.2.02.0018	Pengelolaan Pelayanan Promosi Kesehatan																		
			Jumlah Dokumen Hasil Pengelolaan Pelayanan Promosi Kesehatan				3 Dokumen	3 Dokumen	8.850.000,00	30.000,00	30.000,00	-8.820.000,00	Kab. Sidoarjo, Semua Kecamatan, Semua Kel/Desa	PENDAPATAN ASLI DAERAH (PAD)	Memperkuat pembangunan sumber daya manusia (SDM), sains, teknologi, pendidikan, kesehatan, prestasi olahraga, kesetaraan gender, serta penguatan peran perempuan, pemuda (generasi milenial dan generasi Z), dan penyandang disabilitas.	4. Penguatan Kapasitas SDM Berkarakter yang unggul utamanya bidang kesehatan dan pendidikan serta kompetensi Angkatan Kerja yang match dengan kebutuhan sektor swasta (user) 4. Penguatan Kapasitas SDM Berkarakter yang unggul utamanya bidang kesehatan dan pendidikan serta kompetensi Angkatan Kerja yang match dengan kebutuhan sektor swasta (user)			39.650.490,00	DINAS KESEHATAN
	1.02.02.2.02.0019	Pengelolaan Pelayanan Kesehatan Tradisional, Akupuntur, Asuhan Mandiri, dan Tradisional Lainnya																		
			Jumlah Dokumen Hasil Pengelolaan Pelayanan Kesehatan Tradisional, Akupuntur, Asuhan Mandiri dan Tradisional Lainnya				12 Dokumen	12 Dokumen	5.001.500,00	30.000,00	30.000,00	-4.971.500,00	Kab. Sidoarjo, Semua Kecamatan, Semua Kel/Desa	PENDAPATAN ASLI DAERAH (PAD)	Memperkuat pembangunan sumber daya manusia (SDM), sains, teknologi, pendidikan, kesehatan, prestasi olahraga, kesetaraan gender, serta penguatan peran perempuan, pemuda (generasi milenial dan generasi Z), dan penyandang disabilitas.	4. Penguatan Kapasitas SDM Berkarakter yang unggul utamanya bidang kesehatan dan pendidikan serta kompetensi Angkatan Kerja yang match dengan kebutuhan sektor swasta (user) 4. Penguatan Kapasitas SDM Berkarakter yang unggul utamanya bidang kesehatan dan pendidikan serta kompetensi Angkatan Kerja yang match dengan kebutuhan sektor swasta (user)			16.375.959,00	DINAS KESEHATAN
	1.02.02.2.02.0020	Pengelolaan Surveilans Kesehatan																		
			Jumlah Dokumen Hasil Pengelolaan Surveilans Kesehatan				87 Dokumen	87 Dokumen	27.000,00	13.974.750,00	13.974.750,00	13.947.750,00	Kab. Sidoarjo, Semua Kecamatan, Semua Kel/Desa	PENDAPATAN ASLI DAERAH (PAD) DAK NON FISIK-DANA BOK-BOK PUSKESMAS	Memperkuat pembangunan sumber daya manusia (SDM), sains, teknologi, pendidikan, kesehatan, prestasi olahraga, kesetaraan gender, serta penguatan peran perempuan, pemuda (generasi milenial dan generasi Z), dan penyandang disabilitas.	4. Penguatan Kapasitas SDM Berkarakter yang unggul utamanya bidang kesehatan dan pendidikan serta kompetensi Angkatan Kerja yang match dengan kebutuhan sektor swasta (user) 4. Penguatan Kapasitas SDM Berkarakter yang unggul utamanya bidang kesehatan dan pendidikan serta kompetensi Angkatan Kerja yang match dengan kebutuhan sektor swasta (user)			33.637.698,00	DINAS KESEHATAN
	1.02.02.2.02.0021	Pengelolaan Pelayanan Kesehatan Orang dengan Masalah Kesehatan Jiwa (ODMK)																		

NO	KODE	URUSAN / BIDANG URUSAN / PROGRAM / KEGIATAN / SUB KEGIATAN	INDIKATOR PROGRAM / KEGIATAN / SUB KEGIATAN	TARGET AKHIR PERIODE RENSTRA OPD	REALISASI CAPAIAN RENJA OPD TAHUN 2023	PRAKIRAAN CAPAIAN TARGET RENJA OPD TAHUN 2024	CAPAIAN KINERJA DAN KERANGKA PENDANAAN										KELOMPOK SASARAN	PRAKIRAAN MAJU RENCANA TAHUN 2026		PERANGKAT DAERAH PENANGGUNG JAWAB
							TARGET 2025		PAGU INDIKATIF (Rp)			Bertambah/Berkurang (10-12)	LOKASI	SUMBER DANA	PRIORITAS			TARGET	PAGU INDIKATIF (Rp)	
							SEBELUM	SESUDAH	RKPD 2025	APBD 2025	RKPD PERUBAHAN 2025				NASIONAL	DAERAH				
1	2	3	4	5	6	7	8	9	10	11	12	13	14	15	16	17	18	19	20	21
			Jumlah Orang dengan Masalah Kejiwaan (ODMK) yang Mendapatkan Pelayanan Kesehatan				81 Orang	81 Orang	3.726.350,00	6.030.000,00	6.030.000,00	2.303.650,00	Kab. Sidoarjo, Semua Kecamatan, Semua Kel/Desa	PENDAPATAN ASLI DAERAH (PAD) DAK NON FISIK-DANA BOK-BOK PUSKESMAS	Memperkuat pembangunan sumber daya manusia (SDM), sains, teknologi, pendidikan, kesehatan, prestasi olahraga, kesetaraan gender, serta penguatan peran perempuan, pemuda (generasi milenial dan generasi Z), dan penyandang disabilitas.	4. Penguatan Kapasitas SDM Berkarakter yang unggul utamanya bidang kesehatan dan pendidikan serta kompetensi Angkatan Kerja yang match dengan kebutuhan sektor swasta (user) 4. Penguatan Kapasitas SDM Berkarakter yang unggul utamanya bidang kesehatan dan pendidikan serta kompetensi Angkatan Kerja yang match dengan kebutuhan sektor swasta (user)			6.119.938,00	DINAS KESEHATAN
	1.02.02.2.02.0022	Pengelolaan Pelayanan Kesehatan Jiwa dan NAPZA																		
			Jumlah Penyalahguna NAPZA yang Mendapatkan Pelayanan Kesehatan				2 Orang	2 Orang	2.099.000,00	30.000,00	30.000,00	-2.069.000,00	Kab. Sidoarjo, Semua Kecamatan, Semua Kel/Desa	PENDAPATAN ASLI DAERAH (PAD)	Memperkuat pembangunan sumber daya manusia (SDM), sains, teknologi, pendidikan, kesehatan, prestasi olahraga, kesetaraan gender, serta penguatan peran perempuan, pemuda (generasi milenial dan generasi Z), dan penyandang disabilitas.	4. Penguatan Kapasitas SDM Berkarakter yang unggul utamanya bidang kesehatan dan pendidikan serta kompetensi Angkatan Kerja yang match dengan kebutuhan sektor swasta (user) 4. Penguatan Kapasitas SDM Berkarakter yang unggul utamanya bidang kesehatan dan pendidikan serta kompetensi Angkatan Kerja yang match dengan kebutuhan sektor swasta (user)			65.847.898,00	DINAS KESEHATAN
	1.02.02.2.02.0024	Pengelolaan Upaya Pengurangan Risiko Krisis Kesehatan dan Pasca Krisis Kesehatan																		
			Jumlah Dokumen Hasil Pengelolaan Upaya Pengurangan Risiko Krisis Kesehatan dan Pasca Krisis Kesehatan				1 Dokumen	1 Dokumen	316.350,00	30.000,00	30.000,00	-286.350,00	Kab. Sidoarjo, Semua Kecamatan, Semua Kel/Desa	PENDAPATAN ASLI DAERAH (PAD)	Memperkuat pembangunan sumber daya manusia (SDM), sains, teknologi, pendidikan, kesehatan, prestasi olahraga, kesetaraan gender, serta penguatan peran perempuan, pemuda (generasi milenial dan generasi Z), dan penyandang disabilitas.	4. Penguatan Kapasitas SDM Berkarakter yang unggul utamanya bidang kesehatan dan pendidikan serta kompetensi Angkatan Kerja yang match dengan kebutuhan sektor swasta (user) 4. Penguatan Kapasitas SDM Berkarakter yang unggul utamanya bidang kesehatan dan pendidikan serta kompetensi Angkatan Kerja yang match dengan kebutuhan sektor swasta (user)			7.187.400,00	DINAS KESEHATAN
	1.02.02.2.02.0025	Pelayanan Kesehatan Penyakit Menular dan Tidak Menular																		
			Jumlah Dokumen Hasil Pelayanan Kesehatan Penyakit Menular dan Tidak Menular				156 Dokumen	156 Dokumen	28.930.000,00	95.477.000,00	95.477.000,00	66.547.000,00	Kab. Sidoarjo, Semua Kecamatan, Semua Kel/Desa	PENDAPATAN ASLI DAERAH (PAD) DAK NON FISIK-DANA BOK-BOK PUSKESMAS	Memperkuat pembangunan sumber daya manusia (SDM), sains, teknologi, pendidikan, kesehatan, prestasi olahraga, kesetaraan gender, serta penguatan peran perempuan, pemuda (generasi milenial dan generasi Z), dan penyandang disabilitas.	4. Penguatan Kapasitas SDM Berkarakter yang unggul utamanya bidang kesehatan dan pendidikan serta kompetensi Angkatan Kerja yang match dengan kebutuhan sektor swasta (user) 4. Penguatan Kapasitas SDM Berkarakter yang unggul utamanya bidang kesehatan dan pendidikan serta kompetensi Angkatan Kerja yang match dengan kebutuhan sektor swasta (user)			128.250.209,00	DINAS KESEHATAN
	1.02.02.2.02.0027	Deteksi Dini Penyalahgunaan NAPZA di Fasyankes dan Sekolah																		
			Jumlah Orang yang Menerima Layanan Deteksi Dini Penyalahgunaan NAPZA di Fasilitas Pelayanan Kesehatan (Fasyankes) dan Sekolah				25 Orang	25 Orang	850.000,00	30.000,00	30.000,00	-820.000,00	Kab. Sidoarjo, Semua Kecamatan, Semua Kel/Desa	PENDAPATAN ASLI DAERAH (PAD)	Memperkuat pembangunan sumber daya manusia (SDM), sains, teknologi, pendidikan, kesehatan, prestasi olahraga, kesetaraan gender, serta penguatan peran perempuan, pemuda (generasi milenial dan generasi Z), dan penyandang disabilitas.	4. Penguatan Kapasitas SDM Berkarakter yang unggul utamanya bidang kesehatan dan pendidikan serta kompetensi Angkatan Kerja yang match dengan kebutuhan sektor swasta (user) 4. Penguatan Kapasitas SDM Berkarakter yang unggul utamanya bidang kesehatan dan pendidikan serta kompetensi Angkatan Kerja yang match dengan kebutuhan sektor swasta (user)			2.476.139,00	DINAS KESEHATAN
	1.02.02.2.02.0033	Operasional Pelayanan Puskesmas																		

NO	KODE	URUSAN / BIDANG URUSAN / PROGRAM / KEGIATAN / SUB KEGIATAN	INDIKATOR PROGRAM / KEGIATAN / SUB KEGIATAN	TARGET AKHIR PERIODE RENSTRA OPD	REALISASI CAPAIAN RENJA OPD TAHUN 2023	PRAKIRAAN CAPAIAN TARGET RENJA OPD TAHUN 2024	CAPAIAN KINERJA DAN KERANGKA PENDANAAN										KELOMPOK SASARAN	PRAKIRAAN MAJU RENCANA TAHUN 2026		PERANGKAT DAERAH PENANGGUNG JAWAB
							TARGET 2025		PAGU INDIKATIF (Rp)			Bertambah/Berkurang (10-12)	LOKASI	SUMBER DANA	PRIORITAS			TARGET	PAGU INDIKATIF (Rp)	
							SEBELUM	SESUDAH	RKPD 2025	APBD 2025	RKPD PERUBAHAN 2025				NASIONAL	DAERAH				
1	2	3	4	5	6	7	8	9	10	11	12	13	14	15	16	17	18	19	20	21
			Jumlah Dokumen Operasional Pelayanan Puskesmas				12 Dokumen	12 Dokumen	474.765.000,00	583.229.544,00	583.229.544,00	108.464.544,00	Kab. Sidoarjo, Semua Kecamatan, Semua Kel/Desa	PENDAPATAN ASLI DAERAH (PAD) DAK NON FISIK-DANA BOK-BOK PUSKESMAS	Memperkuat pembangunan sumber daya manusia (SDM), sains, teknologi, pendidikan, kesehatan, prestasi olahraga, kesetaraan gender, serta penguatan peran perempuan, pemuda (generasi milenial dan generasi Z), dan penyandang disabilitas.	4. Penguatan Kapasitas SDM Berkarakter yang unggul utamanya bidang kesehatan dan pendidikan serta kompetensi Angkatan Kerja yang match dengan kebutuhan sektor swasta (user) 4. Penguatan Kapasitas SDM Berkarakter yang unggul utamanya bidang kesehatan dan pendidikan serta kompetensi Angkatan Kerja yang match dengan kebutuhan sektor swasta (user)			1.339.742.939,00	DINAS KESEHATAN
	1.02.02.2.02.0034	Operasional Pelayanan Fasilitas Kesehatan Lainnya																		
			Jumlah Dokumen Operasional Pelayanan Fasilitas Kesehatan Lainnya				1 Dokumen	1 Dokumen	30.000,00	5.545.000,00	5.545.000,00	5.515.000,00	Kab. Sidoarjo, Semua Kecamatan, Semua Kel/Desa	PENDAPATAN ASLI DAERAH (PAD) DAK NON FISIK-DANA BOK-BOK PUSKESMAS	Memperkuat pembangunan sumber daya manusia (SDM), sains, teknologi, pendidikan, kesehatan, prestasi olahraga, kesetaraan gender, serta penguatan peran perempuan, pemuda (generasi milenial dan generasi Z), dan penyandang disabilitas.	4. Penguatan Kapasitas SDM Berkarakter yang unggul utamanya bidang kesehatan dan pendidikan serta kompetensi Angkatan Kerja yang match dengan kebutuhan sektor swasta (user) 4. Penguatan Kapasitas SDM Berkarakter yang unggul utamanya bidang kesehatan dan pendidikan serta kompetensi Angkatan Kerja yang match dengan kebutuhan sektor swasta (user)			0,00	DINAS KESEHATAN
	1.02.02.2.02.0035	Pelaksanaan Akreditasi Fasilitas Kesehatan di Kabupaten/Kota																		
			Jumlah Fasilitas Kesehatan yang Terakreditasi di Kabupaten/Kota				1 Unit	1 Unit	2.625.000,00	30.000,00	30.000,00	-2.595.000,00	Kab. Sidoarjo, Semua Kecamatan, Semua Kel/Desa	PENDAPATAN ASLI DAERAH (PAD)	Memperkuat pembangunan sumber daya manusia (SDM), sains, teknologi, pendidikan, kesehatan, prestasi olahraga, kesetaraan gender, serta penguatan peran perempuan, pemuda (generasi milenial dan generasi Z), dan penyandang disabilitas.	4. Penguatan Kapasitas SDM Berkarakter yang unggul utamanya bidang kesehatan dan pendidikan serta kompetensi Angkatan Kerja yang match dengan kebutuhan sektor swasta (user) 4. Penguatan Kapasitas SDM Berkarakter yang unggul utamanya bidang kesehatan dan pendidikan serta kompetensi Angkatan Kerja yang match dengan kebutuhan sektor swasta (user)			17.276.380,00	DINAS KESEHATAN
	1.02.02.2.02.0036	Investigasi Awal Kejadian Tidak Diharapkan (Kejadian Ikutan Pasca Imunisasi dan Pemberian Obat Massal)																		
			Jumlah Laporan Hasil Investigasi Awal Kejadian Tidak Diharapkan (Kejadian Ikutan Pasca Imunisasi dan Pemberian Obat Massal)				12 Laporan	12 Laporan	187.500,00	30.000,00	30.000,00	-157.500,00	Kab. Sidoarjo, Semua Kecamatan, Semua Kel/Desa	PENDAPATAN ASLI DAERAH (PAD)	Memperkuat pembangunan sumber daya manusia (SDM), sains, teknologi, pendidikan, kesehatan, prestasi olahraga, kesetaraan gender, serta penguatan peran perempuan, pemuda (generasi milenial dan generasi Z), dan penyandang disabilitas.	4. Penguatan Kapasitas SDM Berkarakter yang unggul utamanya bidang kesehatan dan pendidikan serta kompetensi Angkatan Kerja yang match dengan kebutuhan sektor swasta (user) 4. Penguatan Kapasitas SDM Berkarakter yang unggul utamanya bidang kesehatan dan pendidikan serta kompetensi Angkatan Kerja yang match dengan kebutuhan sektor swasta (user)			45.160.830,00	DINAS KESEHATAN
	1.02.02.2.02.0037	Pelaksanaan Kewaspadaan Dini dan Respon Wabah																		
			Jumlah Dokumen Hasil Pelaksanaan Kewaspadaan Dini dan Respon Wabah				51 Dokumen	51 Dokumen	316.350,00	30.000,00	30.000,00	-286.350,00	Kab. Sidoarjo, Semua Kecamatan, Semua Kel/Desa	PENDAPATAN ASLI DAERAH (PAD)	Memperkuat pembangunan sumber daya manusia (SDM), sains, teknologi, pendidikan, kesehatan, prestasi olahraga, kesetaraan gender, serta penguatan peran perempuan, pemuda (generasi milenial dan generasi Z), dan penyandang disabilitas.	4. Penguatan Kapasitas SDM Berkarakter yang unggul utamanya bidang kesehatan dan pendidikan serta kompetensi Angkatan Kerja yang match dengan kebutuhan sektor swasta (user) 4. Penguatan Kapasitas SDM Berkarakter yang unggul utamanya bidang kesehatan dan pendidikan serta kompetensi Angkatan Kerja yang match dengan kebutuhan sektor swasta (user)			3.993.000,00	DINAS KESEHATAN
	1.02.02.2.02.0040	Pengelolaan pelayanan kesehatan orang dengan Tuberkulosis																		

NO	KODE	URUSAN / BIDANG URUSAN / PROGRAM / KEGIATAN / SUB KEGIATAN	INDIKATOR PROGRAM / KEGIATAN / SUB KEGIATAN	TARGET AKHIR PERIODE RENSTRA OPD	REALISASI CAPAIAN RENJA OPD TAHUN 2023	PRAKIRAAN CAPAIAN TARGET RENJA OPD TAHUN 2024	CAPAIAN KINERJA DAN KERANGKA PENDANAAN										KELOMPOK SASARAN	PRAKIRAAN MAJU RENCANA TAHUN 2026		PERANGKAT DAERAH PENANGGUNG JAWAB
							TARGET 2025		PAGU INDIKATIF (Rp)			Bertambah/Berkurang (10-12)	LOKASI	SUMBER DANA	PRIORITAS			TARGET	PAGU INDIKATIF (Rp)	
							SEBELUM	SESUDAH	RKPD 2025	APBD 2025	RKPD PERUBAHAN 2025				NASIONAL	DAERAH				
1	2	3	4	5	6	7	8	9	10	11	12	13	14	15	16	17	18	19	20	21
			Jumlah orang dengan Tuberkulosis yang mendapatkan pelayanan kesehatan sesuai standar				96 Orang	96 Orang	30.000,00	30.000,00	30.000,00	0,00	Kab. Sidoarjo, Semua Kecamatan, Semua Kel/Desa	PENDAPATAN ASLI DAERAH (PAD)	Memperkuat pembangunan sumber daya manusia (SDM), sains, teknologi, pendidikan, kesehatan, prestasi olahraga, kesetaraan gender, serta penguatan peran perempuan, pemuda (generasi milenial dan generasi Z), dan penyandang disabilitas.	4. Penguatan Kapasitas SDM Berkarakter yang unggul utamanya bidang kesehatan dan pendidikan serta kompetensi Angkatan Kerja yang match dengan kebutuhan sektor swasta (user) 4. Penguatan Kapasitas SDM Berkarakter yang unggul utamanya bidang kesehatan dan pendidikan serta kompetensi Angkatan Kerja yang match dengan kebutuhan sektor swasta (user)			0,00	DINAS KESEHATAN
	1.02.02.2.02.0041	Pengelolaan pelayanan kesehatan orang dengan HIV (ODHIV)																		
			Jumlah orang dengan HIV (ODHIV) yang mendapatkan pelayanan kesehatan sesuai standar				5 Orang	5 Orang	187.500,00	30.000,00	30.000,00	-157.500,00	Kab. Sidoarjo, Semua Kecamatan, Semua Kel/Desa	PENDAPATAN ASLI DAERAH (PAD)	Memperkuat pembangunan sumber daya manusia (SDM), sains, teknologi, pendidikan, kesehatan, prestasi olahraga, kesetaraan gender, serta penguatan peran perempuan, pemuda (generasi milenial dan generasi Z), dan penyandang disabilitas.	4. Penguatan Kapasitas SDM Berkarakter yang unggul utamanya bidang kesehatan dan pendidikan serta kompetensi Angkatan Kerja yang match dengan kebutuhan sektor swasta (user) 4. Penguatan Kapasitas SDM Berkarakter yang unggul utamanya bidang kesehatan dan pendidikan serta kompetensi Angkatan Kerja yang match dengan kebutuhan sektor swasta (user)			0,00	DINAS KESEHATAN
	1.02.02.2.02.0044	Pengelolaan Pelayanan Kesehatan Reproduksi																		
			Jumlah dokumen hasil pengelolaan pelayanan kesehatan reproduksi				1 Dokumen	1 Dokumen	1.700.000,00	2.330.000,00	2.330.000,00	630.000,00	Kab. Sidoarjo, Semua Kecamatan, Semua Kel/Desa	PENDAPATAN ASLI DAERAH (PAD) DAK NON FISIK-DANA BOK-BOK PUSKESMAS	Memperkuat pembangunan sumber daya manusia (SDM), sains, teknologi, pendidikan, kesehatan, prestasi olahraga, kesetaraan gender, serta penguatan peran perempuan, pemuda (generasi milenial dan generasi Z), dan penyandang disabilitas.	4. Penguatan Kapasitas SDM Berkarakter yang unggul utamanya bidang kesehatan dan pendidikan serta kompetensi Angkatan Kerja yang match dengan kebutuhan sektor swasta (user) 4. Penguatan Kapasitas SDM Berkarakter yang unggul utamanya bidang kesehatan dan pendidikan serta kompetensi Angkatan Kerja yang match dengan kebutuhan sektor swasta (user)			0,00	DINAS KESEHATAN
	1.02.02.2.02.0046	Pengelolaan upaya kesehatan Ibu dan Anak																		
			Jumlah dokumen hasil pengelolaan upaya kesehatan ibu dan anak				1 Dokumen	1 Dokumen	112.500,00	330.000,00	330.000,00	217.500,00	Kab. Sidoarjo, Semua Kecamatan, Semua Kel/Desa	PENDAPATAN ASLI DAERAH (PAD) DAK NON FISIK-DANA BOK-BOK PUSKESMAS	Memperkuat pembangunan sumber daya manusia (SDM), sains, teknologi, pendidikan, kesehatan, prestasi olahraga, kesetaraan gender, serta penguatan peran perempuan, pemuda (generasi milenial dan generasi Z), dan penyandang disabilitas.	1. Intensifikasi kerjasama dan penyelarasan pembangunan lintas daerah untuk mendukung Pembangunan Infrastruktur pengembangan wilayah dan pertumbuhan ekonomi baru 1. Intensifikasi kerjasama dan penyelarasan pembangunan lintas daerah untuk mendukung Pembangunan Infrastruktur pengembangan wilayah dan pertumbuhan ekonomi baru			0,00	DINAS KESEHATAN
	1.02.02.2.02.0047	Pengelolaan Pelayanan Kelanjutusiaan																		
			Jumlah dokumen hasil pengelolaan pelayanan kelanjutusiaan				-	1 Dokumen	0,00	3.600.000,00	3.600.000,00	3.600.000,00	Kab. Sidoarjo, Tulangan, Kepadangan	DAK NON FISIK-DANA BOK-BOK PUSKESMAS	Memperkuat pembangunan sumber daya manusia (SDM), sains, teknologi, pendidikan, kesehatan, prestasi olahraga, kesetaraan gender, serta penguatan peran perempuan, pemuda (generasi milenial dan generasi Z), dan penyandang disabilitas.	3. Implementasi kebijakan yang mendukung berkembangnya perikanan, pertanian, ekonomi kreatif yang terintegrasi dengan Koperasi dan Usaha Mikro hingga level desa untuk mempercepat penanggulangan kemiskinan 3. Implementasi kebijakan yang mendukung berkembangnya perikanan, pertanian, ekonomi kreatif yang terintegrasi dengan Koperasi dan Usaha Mikro hingga level desa untuk mempercepat penanggulangan kemiskinan			0,00	DINAS KESEHATAN

NO	KODE	URUSAN / BIDANG URUSAN / PROGRAM / KEGIATAN / SUB KEGIATAN	INDIKATOR PROGRAM / KEGIATAN / SUB KEGIATAN	TARGET AKHIR PERIODE RENSTRA OPD	REALISASI CAPAIAN RENJA OPD TAHUN 2023	PRAKIRAAN CAPAIAN TARGET RENJA OPD TAHUN 2024	CAPAIAN KINERJA DAN KERANGKA PENDANAAN										KELOMPOK SASARAN	PRAKIRAAN MAJU RENCANA TAHUN 2026		PERANGKAT DAERAH PENANGGUNG JAWAB
							TARGET 2025		PAGU INDIKATIF (Rp)			Bertambah/Berkurang (10-12)	LOKASI	SUMBER DANA	PRIORITAS			TARGET	PAGU INDIKATIF (Rp)	
							SEBELUM	SESUDAH	RKPD 2025	APBD 2025	RKPD PERUBAHAN 2025				NASIONAL	DAERAH				
1	2	3	4	5	6	7	8	9	10	11	12	13	14	15	16	17	18	19	20	21
	1.02.02.2.04	Penerbitan Izin Rumah Sakit Kelas C, D dan Fasilitas Pelayanan Kesehatan Tingkat Daerah Kabupaten/Kota	*Persentase fasilitas pelayanan kesehatan rujukan kelas C dan D memiliki izin operasional* *Persentase keluarga yang disurvei KS (Keluarga Sehat)*				100 % 95 %	100 % 95 %	3.873.834.894,00	1.541.169.682,00	1.526.319.682,00	-2.347.515.212,00			Memperkuat pembangunan sumber daya manusia (SDM), sains, teknologi, pendidikan, kesehatan, prestasi olahraga, kesetaraan gender, serta penguatan peran perempuan, pemuda (generasi milenial dan generasi Z), dan penyandang disabilitas.	4. Penguatan Kapasitas SDM Berkarakter yang unggul utamanya bidang kesehatan dan pendidikan serta kompetensi Angkatan Kerja yang match dengan kebutuhan sektor swasta (user) 4. Penguatan Kapasitas SDM Berkarakter yang unggul utamanya bidang kesehatan dan pendidikan serta kompetensi Angkatan Kerja yang match dengan kebutuhan sektor swasta (user)	Masyarakat Kabupaten Sidoarjo		9.969.185.221,00	DINAS KESEHATAN
	1.02.02.2.04.0003	Peningkatan Mutu Pelayanan Fasilitas Kesehatan																		
			Jumlah Fasilitas Kesehatan yang Dilakukan Pengukuran Indikator Nasional Mutu (INM) Pelayanan kesehatan				1 Unit	1 Unit	5.097.000,00	30.000,00	30.000,00	-5.067.000,00	Kab. Sidoarjo, Semua Kecamatan, Semua Kel/Desa	PENDAPATAN ASLI DAERAH (PAD)	Memperkuat pembangunan sumber daya manusia (SDM), sains, teknologi, pendidikan, kesehatan, prestasi olahraga, kesetaraan gender, serta penguatan peran perempuan, pemuda (generasi milenial dan generasi Z), dan penyandang disabilitas.	4. Penguatan Kapasitas SDM Berkarakter yang unggul utamanya bidang kesehatan dan pendidikan serta kompetensi Angkatan Kerja yang match dengan kebutuhan sektor swasta (user) 4. Penguatan Kapasitas SDM Berkarakter yang unggul utamanya bidang kesehatan dan pendidikan serta kompetensi Angkatan Kerja yang match dengan kebutuhan sektor swasta (user)			162.075.870,00	DINAS KESEHATAN
3.	**1.02.05**	**PROGRAM PEMBERDAYAAN MASYARAKAT BIDANG KESEHATAN**	**Persentase desa siaga aktif purnama mandiri**				**62 %**	**62 %**	**965.683.250,00**	**11.082.403.250,00**	**11.248.130.400,00**	**16.345.387.371,30**							**17.311.070.621,30**	
	1.02.05.2.01	Advokasi, Pemberdayaan, Kemitraan, Peningkatan Peran serta Masyarakat dan Lintas Sektor Tingkat Daerah Kabupaten/Kota	*Persentase Desa Siaga Aktif*				99 %	99 %	284.526.350,00	10.714.544.750,00	10.887.171.900,00	10.602.645.550,00			Memperkuat pembangunan sumber daya manusia (SDM), sains, teknologi, pendidikan, kesehatan, prestasi olahraga, kesetaraan gender, serta penguatan peran perempuan, pemuda (generasi milenial dan generasi Z), dan penyandang disabilitas.	4. Penguatan Kapasitas SDM Berkarakter yang unggul utamanya bidang kesehatan dan pendidikan serta kompetensi Angkatan Kerja yang match dengan kebutuhan sektor swasta (user) 4. Penguatan Kapasitas SDM Berkarakter yang unggul utamanya bidang kesehatan dan pendidikan serta kompetensi Angkatan Kerja yang match dengan kebutuhan sektor swasta (user)	Masyarakat Kabupaten Sidoarjo		11.121.585.791,30	DINAS KESEHATAN
	1.02.05.2.01.0001	Peningkatan Upaya Promosi Kesehatan, Advokasi, Kemitraan dan Pemberdayaan Masyarakat																		
			Jumlah Dokumen Promosi Kesehatan, Advokasi, Kemitraan dan Pemberdayaan Masyarakat				1 Dokumen	1 Dokumen	14.125.000,00	30.000,00	30.000,00	-14.095.000,00	Kab. Sidoarjo, Semua Kecamatan, Semua Kel/Desa	PENDAPATAN ASLI DAERAH (PAD)	Memperkuat pembangunan sumber daya manusia (SDM), sains, teknologi, pendidikan, kesehatan, prestasi olahraga, kesetaraan gender, serta penguatan peran perempuan, pemuda (generasi milenial dan generasi Z), dan penyandang disabilitas.	4. Penguatan Kapasitas SDM Berkarakter yang unggul utamanya bidang kesehatan dan pendidikan serta kompetensi Angkatan Kerja yang match dengan kebutuhan sektor swasta (user) 4. Penguatan Kapasitas SDM Berkarakter yang unggul utamanya bidang kesehatan dan pendidikan serta kompetensi Angkatan Kerja yang match dengan kebutuhan sektor swasta (user)			284.621.040,00	DINAS KESEHATAN
	1.02.05.2.02	Pelaksanaan Sehat dalam rangka Promotif Preventif Tingkat Daerah Kabupaten/Kota	*Persentase Rumah Tangga Sehat yang memenuhi 10 indikator PHBS*				66 %	66 %	398.891.350,00	52.180.000,00	40.880.000,00	-358.011.350,00			Memperkuat pembangunan sumber daya manusia (SDM), sains, teknologi, pendidikan, kesehatan, prestasi olahraga, kesetaraan gender, serta penguatan peran perempuan, pemuda (generasi milenial dan generasi Z), dan penyandang disabilitas.	4. Penguatan Kapasitas SDM Berkarakter yang unggul utamanya bidang kesehatan dan pendidikan serta kompetensi Angkatan Kerja yang match dengan kebutuhan sektor swasta (user) 4. Penguatan Kapasitas SDM Berkarakter yang unggul utamanya bidang kesehatan dan pendidikan serta kompetensi Angkatan Kerja yang match dengan kebutuhan sektor swasta (user)	Masyarakat Kabupaten Sidoarjo		4.819.671.535,00	DINAS KESEHATAN
	1.02.05.2.02.0001	Penyelenggaraan Promosi Kesehatan dan Gerakan Hidup Bersih dan Sehat																		

NO	KODE	URUSAN / BIDANG URUSAN / PROGRAM / KEGIATAN / SUB KEGIATAN	INDIKATOR PROGRAM / KEGIATAN / SUB KEGIATAN	TARGET AKHIR PERIODE RENSTRA OPD	REALISASI CAPAIAN RENJA OPD TAHUN 2023	PRAKIRAAN CAPAIAN TARGET RENJA OPD TAHUN 2024	CAPAIAN KINERJA DAN KERANGKA PENDANAAN										KELOMPOK SASARAN	PRAKIRAAN MAJU RENCANA TAHUN 2026		PERANGKAT DAERAH PENANGGUNG JAWAB
							TARGET 2025		PAGU INDIKATIF (Rp)			Bertambah/Berkurang (10-12)	LOKASI	SUMBER DANA	PRIORITAS			TARGET	PAGU INDIKATIF (Rp)	
							SEBELUM	SESUDAH	RKPD 2025	APBD 2025	RKPD PERUBAHAN 2025				NASIONAL	DAERAH				
1	2	3	4	5	6	7	8	9	10	11	12	13	14	15	16	17	18	19	20	21
			Jumlah Dokumen Hasil Penyelenggaraan Promosi Kesehatan dan Gerakan Hidup Bersih dan Sehat				3 Dokumen	3 Dokumen	3.796.200,00	30.000,00	30.000,00	-3.766.200,00	Kab. Sidoarjo, Semua Kecamatan, Semua Kel/Desa	PENDAPATAN ASLI DAERAH (PAD)	Memperkuat pembangunan sumber daya manusia (SDM), sains, teknologi, pendidikan, kesehatan, prestasi olahraga, kesetaraan gender, serta penguatan peran perempuan, pemuda (generasi milenial dan generasi Z), dan penyandang disabilitas.	4. Penguatan Kapasitas SDM Berkarakter yang unggul utamanya bidang kesehatan dan pendidikan serta kompetensi Angkatan Kerja yang match dengan kebutuhan sektor swasta (user) 4. Penguatan Kapasitas SDM Berkarakter yang unggul utamanya bidang kesehatan dan pendidikan serta kompetensi Angkatan Kerja yang match dengan kebutuhan sektor swasta (user)			115.155.125,00	DINAS KESEHATAN
	1.02.05.2.03	Pengembangan dan Pelaksanaan Upaya Kesehatan Bersumber Daya Masyarakat (UKBM) Tingkat Daerah Kabupaten/Kota	-				-	-	282.265.550,00	315.678.500,00	320.078.500,00	37.812.950,00			Memperkuat pembangunan sumber daya manusia (SDM), sains, teknologi, pendidikan, kesehatan, prestasi olahraga, kesetaraan gender, serta penguatan peran perempuan, pemuda (generasi milenial dan generasi Z), dan penyandang disabilitas.	4. Penguatan Kapasitas SDM Berkarakter yang unggul utamanya bidang kesehatan dan pendidikan serta kompetensi Angkatan Kerja yang match dengan kebutuhan sektor swasta (user) 4. Penguatan Kapasitas SDM Berkarakter yang unggul utamanya bidang kesehatan dan pendidikan serta kompetensi Angkatan Kerja yang match dengan kebutuhan sektor swasta (user)	Masyarakat Kabupaten Sidoarjo		1.369.813.295,00	DINAS KESEHATAN
	1.02.05.2.03.0001	Bimbingan Teknis dan Supervisi Pengembangan dan Pelaksanaan Upaya Kesehatan Bersumber Daya Masyarakat (UKBM)																		
			Jumlah Dokumen Hasil Bimbingan Teknis dan Supervisi Upaya Kesehatan Bersumber Daya Masyarakat (UKBM)				3 Dokumen	3 Dokumen	30.000,00	5.810.000,00	5.810.000,00	5.780.000,00	Kab. Sidoarjo, Semua Kecamatan, Semua Kel/Desa	PENDAPATAN ASLI DAERAH (PAD) DAK NON FISIK-DANA BOK-BOK PUSKESMAS	Memperkuat pembangunan sumber daya manusia (SDM), sains, teknologi, pendidikan, kesehatan, prestasi olahraga, kesetaraan gender, serta penguatan peran perempuan, pemuda (generasi milenial dan generasi Z), dan penyandang disabilitas.	4. Penguatan Kapasitas SDM Berkarakter yang unggul utamanya bidang kesehatan dan pendidikan serta kompetensi Angkatan Kerja yang match dengan kebutuhan sektor swasta (user) 4. Penguatan Kapasitas SDM Berkarakter yang unggul utamanya bidang kesehatan dan pendidikan serta kompetensi Angkatan Kerja yang match dengan kebutuhan sektor swasta (user)			0,00	DINAS KESEHATAN
		PUSKESMAS WONOAYU							**542.588.874.881,00**	**749.991.016.595,00**	**776.814.056.710,00**	**234.225.181.829,00**							**949.534.264.992,30**	
	1	**URUSAN PEMERINTAHAN WAJIB YANG BERKAITAN DENGAN PELAYANAN DASAR**							**542.588.874.881,00**	**749.991.016.595,00**	**776.814.056.710,00**	**234.225.181.829,00**							**949.534.264.992,30**	
	1.02	**URUSAN PEMERINTAHAN BIDANG KESEHATAN**							**542.588.874.881,00**	**749.991.016.595,00**	**776.814.056.710,00**	**234.225.181.829,00**							**949.534.264.992,30**	
1.	**1.02.01**	**PROGRAM PENUNJANG URUSAN PEMERINTAHAN DAERAH KABUPATEN/KOTA**	**Tingkat kepuasan aparatur perangkat daerah terhadap pelayanan kesekretariatan**				**100 %**	**100 %**	**315.668.864.479,00**	**477.378.732.670,00**	**490.279.984.123,00**	**61.714.639.035,00**							**377.383.503.514,00**	
	1.02.01.2.10	Peningkatan Pelayanan BLUD	*Presentase Tenaga Yang Mendapatkan Jasa Pelayanan*				100 %	100 %	79.961.615.178,00	91.458.000.000,00	96.824.053.728,00	16.862.438.550,00			Memperkuat pembangunan sumber daya manusia (SDM), sains, teknologi, pendidikan, kesehatan, prestasi olahraga, kesetaraan gender, serta penguatan peran perempuan, pemuda (generasi milenial dan generasi Z), dan penyandang disabilitas.	4. Penguatan Kapasitas SDM Berkarakter yang unggul utamanya bidang kesehatan dan pendidikan serta kompetensi Angkatan Kerja yang match dengan kebutuhan sektor swasta (user) 4. Penguatan Kapasitas SDM Berkarakter yang unggul utamanya bidang kesehatan dan pendidikan serta kompetensi Angkatan Kerja yang match dengan kebutuhan sektor swasta (user)	Masyarakat Kabupaten Sidoarjo		88.447.138.627,00	DINAS KESEHATAN
	1.02.01.2.10.0001	Pelayanan dan Penunjang Pelayanan BLUD																		
			Jumlah BLUD yang Menyediakan Pelayanan dan Penunjang Pelayanan				12 Unit Kerja	12 Unit Kerja	3.400.000.000,00	3.900.000.000,00	5.213.524.119,00	1.813.524.119,00	Kab. Sidoarjo, Wonoayu, Semua Kel/Desa	PENDAPATAN DARI BLUD	Memperkuat pembangunan sumber daya manusia (SDM), sains, teknologi, pendidikan, kesehatan, prestasi olahraga, kesetaraan gender, serta penguatan peran perempuan, pemuda (generasi milenial dan generasi Z), dan penyandang disabilitas.	4. Penguatan Kapasitas SDM Berkarakter yang unggul utamanya bidang kesehatan dan pendidikan serta kompetensi Angkatan Kerja yang match dengan kebutuhan sektor swasta (user) 4. Penguatan Kapasitas SDM Berkarakter yang unggul utamanya bidang kesehatan dan pendidikan serta kompetensi Angkatan Kerja yang match dengan kebutuhan sektor swasta (user)			726.000.000,00	DINAS KESEHATAN

NO	KODE	URUSAN / BIDANG URUSAN / PROGRAM / KEGIATAN / SUB KEGIATAN	INDIKATOR PROGRAM / KEGIATAN / SUB KEGIATAN	TARGET AKHIR PERIODE RENSTRA OPD	REALISASI CAPAIAN RENJA OPD TAHUN 2023	PRAKIRAAN CAPAIAN TARGET RENJA OPD TAHUN 2024	CAPAIAN KINERJA DAN KERANGKA PENDANAAN										KELOMPOK SASARAN	PRAKIRAAN MAJU RENCANA TAHUN 2026		PERANGKAT DAERAH PENANGGUNG JAWAB
							TARGET 2025		PAGU INDIKATIF (Rp)			Bertambah/Berkurang (10-12)	LOKASI	SUMBER DANA	PRIORITAS			TARGET	PAGU INDIKATIF (Rp)	
							SEBELUM	SESUDAH	RKPD 2025	APBD 2025	RKPD PERUBAHAN 2025				NASIONAL	DAERAH				
1	2	3	4	5	6	7	8	9	10	11	12	13	14	15	16	17	18	19	20	21
2.	**1.02.02**	**PROGRAM PEMENUHAN UPAYA KESEHATAN PERORANGAN DAN UPAYA KESEHATAN MASYARAKAT**	**Persentase penderita hipertensi yang mendapatkan pelayanan kesehatan sesuai standar AKB (Angka Kematian Bayi) Persentase penyehat tradisional yang memiliki STPT (Surat Terdaftar Penyehat Tradisional)**				**100 3,13 85 % Per 1.000 Kelahiran Hidup %**	**100 3,13 85 % Per 1.000 Kelahiran Hidup %**	**207.678.660.225,00**	**257.148.221.769,00**	**270.729.319.341,00**	**326.486.068.749,00**							**534.164.728.974,00**	
	1.02.02.2.01	Penyediaan Fasilitas Pelayanan Kesehatan untuk UKM dan UKP Kewenangan Daerah Kabupaten/Kota	*Persentase pemenuhan kebutuhan bahan habis pakai sesuai perencanaan Persentase Pemenuhan sarana, prasarana, dan peralatan kesehatan sesuai standar di Puskesmas (akumulasi 60 % sesuai ASPAK) Rasio Puskesmas terhadap Jumlah Penduduk*				-	1 : 62744 jumlah penduduk 82 % 90 %	48.963.426.445,00	101.823.037.007,00	104.468.985.638,00	55.505.559.193,00			-	4. Penguatan Kapasitas SDM Berkarakter yang unggul utamanya bidang kesehatan dan pendidikan serta kompetensi Angkatan Kerja yang match dengan kebutuhan sektor swasta (user) 4. Penguatan Kapasitas SDM Berkarakter yang unggul utamanya bidang kesehatan dan pendidikan serta kompetensi Angkatan Kerja yang match dengan kebutuhan sektor swasta (user)	Masyarakat Kabupaten Sidoarjo		179.042.696.222,00	DINAS KESEHATAN
	1.02.02.2.01.0024	Pengelolaan Pelayanan Kesehatan Dasar Melalui Pendekatan Keluarga																		
			Jumlah Keluarga yang Sudah Dikunjungi dan Diintervensi Masalah Kesehatannya oleh Tenaga Kesehatan Puskesmas				1000 Keluarga	1000 Keluarga	10.000.000,00	30.000,00	30.000,00	-9.970.000,00	Kab. Sidoarjo, Wonoayu, Semua Kel/Desa	PENDAPATAN ASLI DAERAH (PAD)	-	4. Penguatan Kapasitas SDM Berkarakter yang unggul utamanya bidang kesehatan dan pendidikan serta kompetensi Angkatan Kerja yang match dengan kebutuhan sektor swasta (user) 4. Penguatan Kapasitas SDM Berkarakter yang unggul utamanya bidang kesehatan dan pendidikan serta kompetensi Angkatan Kerja yang match dengan kebutuhan sektor swasta (user)			76.665.600,00	DINAS KESEHATAN
	1.02.02.2.02	Penyediaan Layanan Kesehatan untuk UKM dan UKP Rujukan Tingkat Daerah Kabupaten/Kota	*Angka keberhasilan pengobatan Tuberkulosis Persentase balita stunting yang ditangani (TB/U atau PB/U) Persentase Desa/Kelurahan UCI Persentase Desa ODF Persentase penyehat tradisional yang memiliki STPT (Surat Terdaftar Penyehat Tradisional) Persentase populasi usia 15-59 tahun yang dilakukan deteksi dini faktor risiko PTM Presentase penduduk yang mendapatkan Jaminan Kesehatan Presentase Puskesmas yang memiliki akreditasi minimal madya*				100 % 80 % 85 % >90 % 91 %	100 % 80 % 85 % 90 % 91 %	154.780.442.936,00	153.450.766.030,00	164.415.764.971,00	9.635.322.035,00			Memperkuat pembangunan sumber daya manusia (SDM), sains, teknologi, pendidikan, kesehatan, prestasi olahraga, kesetaraan gender, serta penguatan peran perempuan, pemuda (generasi milenial dan generasi Z), dan penyandang disabilitas.	4. Penguatan Kapasitas SDM Berkarakter yang unggul utamanya bidang kesehatan dan pendidikan serta kompetensi Angkatan Kerja yang match dengan kebutuhan sektor swasta (user) 4. Penguatan Kapasitas SDM Berkarakter yang unggul utamanya bidang kesehatan dan pendidikan serta kompetensi Angkatan Kerja yang match dengan kebutuhan sektor swasta (user)	Masyarakat Kabupaten Sidoarjo		344.684.566.539,00	DINAS KESEHATAN
	1.02.02.2.02.0001	Pengelolaan Pelayanan Kesehatan Ibu Hamil																		
			Jumlah Ibu Hamil yang Mendapatkan Pelayanan Kesehatan Sesuai Standar				1016 Orang	1016 Orang	1.650.000,00	71.842.500,00	71.842.500,00	70.192.500,00	Kab. Sidoarjo, Wonoayu, Semua Kel/Desa	PENDAPATAN ASLI DAERAH (PAD) DAK NON FISIK-DANA BOK-BOK PUSKESMAS	Memperkuat pembangunan sumber daya manusia (SDM), sains, teknologi, pendidikan, kesehatan, prestasi olahraga, kesetaraan gender, serta penguatan peran perempuan, pemuda (generasi milenial dan generasi Z), dan penyandang disabilitas.	4. Penguatan Kapasitas SDM Berkarakter yang unggul utamanya bidang kesehatan dan pendidikan serta kompetensi Angkatan Kerja yang match dengan kebutuhan sektor swasta (user) 4. Penguatan Kapasitas SDM Berkarakter yang unggul utamanya bidang kesehatan dan pendidikan serta kompetensi Angkatan Kerja yang match dengan kebutuhan sektor swasta (user)			52.641.050,00	DINAS KESEHATAN
	1.02.02.2.02.0002	Pengelolaan Pelayanan Kesehatan Ibu Bersalin																		
			Jumlah Ibu Bersalin yang Mendapatkan Pelayanan Kesehatan Sesuai Standar				970 Orang	970 Orang	1.875.000,00	30.000,00	30.000,00	-1.845.000,00	Kab. Sidoarjo, Wonoayu, Semua Kel/Desa	PENDAPATAN ASLI DAERAH (PAD)	Memperkuat pembangunan sumber daya manusia (SDM), sains, teknologi, pendidikan, kesehatan, prestasi olahraga, kesetaraan gender, serta penguatan peran perempuan, pemuda (generasi milenial dan generasi Z), dan penyandang disabilitas.	4. Penguatan Kapasitas SDM Berkarakter yang unggul utamanya bidang kesehatan dan pendidikan serta kompetensi Angkatan Kerja yang match dengan kebutuhan sektor swasta (user) 4. Penguatan Kapasitas SDM Berkarakter yang unggul utamanya bidang kesehatan dan pendidikan serta kompetensi Angkatan Kerja yang match dengan kebutuhan sektor swasta (user)			10.381.800,00	DINAS KESEHATAN
	1.02.02.2.02.0003	Pengelolaan Pelayanan Kesehatan Bayi Baru Lahir																		

NO	KODE	URUSAN / BIDANG URUSAN / PROGRAM / KEGIATAN / SUB KEGIATAN	INDIKATOR PROGRAM / KEGIATAN / SUB KEGIATAN	TARGET AKHIR PERIODE RENSTRA OPD	REALISASI CAPAIAN RENJA OPD TAHUN 2023	PRAKIRAAN CAPAIAN TARGET RENJA OPD TAHUN 2024	CAPAIAN KINERJA DAN KERANGKA PENDANAAN										KELOMPOK SASARAN	PRAKIRAAN MAJU RENCANA TAHUN 2026		PERANGKAT DAERAH PENANGGUNG JAWAB
							TARGET 2025		PAGU INDIKATIF (Rp)			Bertambah/Berkurang (10-12)	LOKASI	SUMBER DANA	PRIORITAS			TARGET	PAGU INDIKATIF (Rp)	
							SEBELUM	SESUDAH	RKPD 2025	APBD 2025	RKPD PERUBAHAN 2025				NASIONAL	DAERAH				
1	2	3	4	5	6	7	8	9	10	11	12	13	14	15	16	17	18	19	20	21
			Jumlah Bayi Baru Lahir yang Mendapatkan Pelayanan Kesehatan Sesuai Standar				923 Orang	923 Orang	1.650.000,00	30.000,00	30.000,00	-1.620.000,00	Kab. Sidoarjo, Wonoayu, Semua Kel/Desa	PENDAPATAN ASLI DAERAH (PAD)	Memperkuat pembangunan sumber daya manusia (SDM), sains, teknologi, pendidikan, kesehatan, prestasi olahraga, kesetaraan gender, serta penguatan peran perempuan, pemuda (generasi milenial dan generasi Z), dan penyandang disabilitas.	4. Penguatan Kapasitas SDM Berkarakter yang unggul utamanya bidang kesehatan dan pendidikan serta kompetensi Angkatan Kerja yang match dengan kebutuhan sektor swasta (user) 4. Penguatan Kapasitas SDM Berkarakter yang unggul utamanya bidang kesehatan dan pendidikan serta kompetensi Angkatan Kerja yang match dengan kebutuhan sektor swasta (user)			1.064.800,00	DINAS KESEHATAN
	1.02.02.2.02.0004	Pengelolaan Pelayanan Kesehatan Balita																		
			Jumlah Balita yang Mendapatkan Pelayanan Kesehatan Sesuai Standar				3354 Orang	3354 Orang	1.875.000,00	30.000,00	30.000,00	-1.845.000,00	Kab. Sidoarjo, Wonoayu, Semua Kel/Desa	PENDAPATAN ASLI DAERAH (PAD)	Memperkuat pembangunan sumber daya manusia (SDM), sains, teknologi, pendidikan, kesehatan, prestasi olahraga, kesetaraan gender, serta penguatan peran perempuan, pemuda (generasi milenial dan generasi Z), dan penyandang disabilitas.	4. Penguatan Kapasitas SDM Berkarakter yang unggul utamanya bidang kesehatan dan pendidikan serta kompetensi Angkatan Kerja yang match dengan kebutuhan sektor swasta (user) 4. Penguatan Kapasitas SDM Berkarakter yang unggul utamanya bidang kesehatan dan pendidikan serta kompetensi Angkatan Kerja yang match dengan kebutuhan sektor swasta (user)			3.993.000,00	DINAS KESEHATAN
	1.02.02.2.02.0005	Pengelolaan Pelayanan Kesehatan pada Usia Pendidikan Dasar																		
			Jumlah Anak Usia Pendidikan Dasar yang Mendapatkan Pelayanan Kesehatan Sesuai Standar				4632 Orang	4632 Orang	150.000,00	23.630.000,00	23.630.000,00	23.480.000,00	Kab. Sidoarjo, Wonoayu, Semua Kel/Desa	PENDAPATAN ASLI DAERAH (PAD) DAK NON FISIK-DANA BOK-BOK PUSKESMAS	Memperkuat pembangunan sumber daya manusia (SDM), sains, teknologi, pendidikan, kesehatan, prestasi olahraga, kesetaraan gender, serta penguatan peran perempuan, pemuda (generasi milenial dan generasi Z), dan penyandang disabilitas.	4. Penguatan Kapasitas SDM Berkarakter yang unggul utamanya bidang kesehatan dan pendidikan serta kompetensi Angkatan Kerja yang match dengan kebutuhan sektor swasta (user) 4. Penguatan Kapasitas SDM Berkarakter yang unggul utamanya bidang kesehatan dan pendidikan serta kompetensi Angkatan Kerja yang match dengan kebutuhan sektor swasta (user)			43.759.988,00	DINAS KESEHATAN
	1.02.02.2.02.0006	Pengelolaan Pelayanan Kesehatan pada Usia Produktif																		
			Jumlah Penduduk Usia Produktif yang Mendapatkan Pelayanan Kesehatan Sesuai Standar				43162 Orang	43162 Orang	35.000,00	30.000,00	30.000,00	-5.000,00	Kab. Sidoarjo, Wonoayu, Semua Kel/Desa	PENDAPATAN ASLI DAERAH (PAD)	Memperkuat pembangunan sumber daya manusia (SDM), sains, teknologi, pendidikan, kesehatan, prestasi olahraga, kesetaraan gender, serta penguatan peran perempuan, pemuda (generasi milenial dan generasi Z), dan penyandang disabilitas.	4. Penguatan Kapasitas SDM Berkarakter yang unggul utamanya bidang kesehatan dan pendidikan serta kompetensi Angkatan Kerja yang match dengan kebutuhan sektor swasta (user) 4. Penguatan Kapasitas SDM Berkarakter yang unggul utamanya bidang kesehatan dan pendidikan serta kompetensi Angkatan Kerja yang match dengan kebutuhan sektor swasta (user)			55.768.900,00	DINAS KESEHATAN
	1.02.02.2.02.0007	Pengelolaan Pelayanan Kesehatan pada Usia Lanjut																		
			Jumlah Penduduk Usia Lanjut yang Mendapatkan Pelayanan Kesehatan Sesuai Standar				6538 Orang	6538 Orang	1.875.000,00	30.000,00	30.000,00	-1.845.000,00	Kab. Sidoarjo, Wonoayu, Semua Kel/Desa	PENDAPATAN ASLI DAERAH (PAD)	Memperkuat pembangunan sumber daya manusia (SDM), sains, teknologi, pendidikan, kesehatan, prestasi olahraga, kesetaraan gender, serta penguatan peran perempuan, pemuda (generasi milenial dan generasi Z), dan penyandang disabilitas.	4. Penguatan Kapasitas SDM Berkarakter yang unggul utamanya bidang kesehatan dan pendidikan serta kompetensi Angkatan Kerja yang match dengan kebutuhan sektor swasta (user) 4. Penguatan Kapasitas SDM Berkarakter yang unggul utamanya bidang kesehatan dan pendidikan serta kompetensi Angkatan Kerja yang match dengan kebutuhan sektor swasta (user)			27.283.504,00	DINAS KESEHATAN
	1.02.02.2.02.0010	Pengelolaan Pelayanan Kesehatan Orang dengan Gangguan Jiwa Berat																		

NO	KODE	URUSAN / BIDANG URUSAN / PROGRAM / KEGIATAN / SUB KEGIATAN	INDIKATOR PROGRAM / KEGIATAN / SUB KEGIATAN	TARGET AKHIR PERIODE RENSTRA OPD	REALISASI CAPAIAN RENJA OPD TAHUN 2023	PRAKIRAAN CAPAIAN TARGET RENJA OPD TAHUN 2024	CAPAIAN KINERJA DAN KERANGKA PENDANAAN										KELOMPOK SASARAN	PRAKIRAAN MAJU RENCANA TAHUN 2026		PERANGKAT DAERAH PENANGGUNG JAWAB
							TARGET 2025		PAGU INDIKATIF (Rp)			Bertambah/Berkurang (10-12)	LOKASI	SUMBER DANA	PRIORITAS			TARGET	PAGU INDIKATIF (Rp)	
							SEBELUM	SESUDAH	RKPD 2025	APBD 2025	RKPD PERUBAHAN 2025				NASIONAL	DAERAH				
1	2	3	4	5	6	7	8	9	10	11	12	13	14	15	16	17	18	19	20	21
			Jumlah Orang yang Mendapatkan Pelayanan Kesehatan Orang dengan Gangguan Jiwa Berat Sesuai Standar				71 Orang	71 Orang	10.000.000,00	12.030.000,00	12.030.000,00	2.030.000,00	Kab. Sidoarjo, Wonoayu, Semua Kel/Desa	PENDAPATAN ASLI DAERAH (PAD) DAK NON FISIK-DANA BOK-BOK PUSKESMAS	Memperkuat pembangunan sumber daya manusia (SDM), sains, teknologi, pendidikan, kesehatan, prestasi olahraga, kesetaraan gender, serta penguatan peran perempuan, pemuda (generasi milenial dan generasi Z), dan penyandang disabilitas.	4. Penguatan Kapasitas SDM Berkarakter yang unggul utamanya bidang kesehatan dan pendidikan serta kompetensi Angkatan Kerja yang match dengan kebutuhan sektor swasta (user) 4. Penguatan Kapasitas SDM Berkarakter yang unggul utamanya bidang kesehatan dan pendidikan serta kompetensi Angkatan Kerja yang match dengan kebutuhan sektor swasta (user)			20.194.598,00	DINAS KESEHATAN
	1.02.02.2.02.0011	Pengelolaan Pelayanan Kesehatan Orang Terduga Tuberkulosis																		
			Jumlah Orang Terduga Menderita Tuberkulosis yang Mendapatkan Pelayanan Sesuai Standar				474 Orang	474 Orang	1.875.000,00	9.030.000,00	9.030.000,00	7.155.000,00	Kab. Sidoarjo, Semua Kecamatan, Semua Kel/Desa Kab. Sidoarjo, Wonoayu, Semua Kel/Desa	PENDAPATAN ASLI DAERAH (PAD) DAK NON FISIK-DANA BOK-BOK PUSKESMAS	Memperkuat pembangunan sumber daya manusia (SDM), sains, teknologi, pendidikan, kesehatan, prestasi olahraga, kesetaraan gender, serta penguatan peran perempuan, pemuda (generasi milenial dan generasi Z), dan penyandang disabilitas.	4. Penguatan Kapasitas SDM Berkarakter yang unggul utamanya bidang kesehatan dan pendidikan serta kompetensi Angkatan Kerja yang match dengan kebutuhan sektor swasta (user) 4. Penguatan Kapasitas SDM Berkarakter yang unggul utamanya bidang kesehatan dan pendidikan serta kompetensi Angkatan Kerja yang match dengan kebutuhan sektor swasta (user)			27.957.655,00	DINAS KESEHATAN
	1.02.02.2.02.0012	Pengelolaan Pelayanan Kesehatan Orang dengan Risiko Terinfeksi HIV																		
			Jumlah Orang Terduga Menderita HIV yang Mendapatkan Pelayanan Sesuai Standar				914 Orang	914 Orang	110.000,00	30.000,00	30.000,00	-80.000,00	Kab. Sidoarjo, Wonoayu, Semua Kel/Desa	PENDAPATAN ASLI DAERAH (PAD)	Memperkuat pembangunan sumber daya manusia (SDM), sains, teknologi, pendidikan, kesehatan, prestasi olahraga, kesetaraan gender, serta penguatan peran perempuan, pemuda (generasi milenial dan generasi Z), dan penyandang disabilitas.	4. Penguatan Kapasitas SDM Berkarakter yang unggul utamanya bidang kesehatan dan pendidikan serta kompetensi Angkatan Kerja yang match dengan kebutuhan sektor swasta (user) 4. Penguatan Kapasitas SDM Berkarakter yang unggul utamanya bidang kesehatan dan pendidikan serta kompetensi Angkatan Kerja yang match dengan kebutuhan sektor swasta (user)			18.148.185,00	DINAS KESEHATAN
	1.02.02.2.02.0014	Pengelolaan Pelayanan Kesehatan bagi Penduduk Terdampak Krisis Kesehatan Akibat Bencana dan/atau Berpotensi Bencana																		
			Jumlah Dokumen Hasil Pengelolaan Pelayanan Kesehatan bagi Penduduk Terdampak Krisis Kesehatan Akibat Bencana dan/atau Berpotensi Bencana Sesuai Standar				1 Dokumen	1 Dokumen	55.000,00	30.000,00	30.000,00	-25.000,00	Kab. Sidoarjo, Semua Kecamatan, Semua Kel/Desa Kab. Sidoarjo, Wonoayu, Semua Kel/Desa	PENDAPATAN ASLI DAERAH (PAD)	Memperkuat pembangunan sumber daya manusia (SDM), sains, teknologi, pendidikan, kesehatan, prestasi olahraga, kesetaraan gender, serta penguatan peran perempuan, pemuda (generasi milenial dan generasi Z), dan penyandang disabilitas.	4. Penguatan Kapasitas SDM Berkarakter yang unggul utamanya bidang kesehatan dan pendidikan serta kompetensi Angkatan Kerja yang match dengan kebutuhan sektor swasta (user) 4. Penguatan Kapasitas SDM Berkarakter yang unggul utamanya bidang kesehatan dan pendidikan serta kompetensi Angkatan Kerja yang match dengan kebutuhan sektor swasta (user)			871.200,00	DINAS KESEHATAN
	1.02.02.2.02.0015	Pengelolaan Pelayanan Kesehatan Gizi Masyarakat																		
			Jumlah Dokumen Hasil Pengelolaan Pelayanan Kesehatan Gizi Masyarakat				9 Dokumen	9 Dokumen	6.270.000,00	203.445.000,00	203.445.000,00	197.175.000,00	Kab. Sidoarjo, Wonoayu, Semua Kel/Desa	PENDAPATAN ASLI DAERAH (PAD) DAK NON FISIK-DANA BOK-BOK PUSKESMAS	Memperkuat pembangunan sumber daya manusia (SDM), sains, teknologi, pendidikan, kesehatan, prestasi olahraga, kesetaraan gender, serta penguatan peran perempuan, pemuda (generasi milenial dan generasi Z), dan penyandang disabilitas.	4. Penguatan Kapasitas SDM Berkarakter yang unggul utamanya bidang kesehatan dan pendidikan serta kompetensi Angkatan Kerja yang match dengan kebutuhan sektor swasta (user) 4. Penguatan Kapasitas SDM Berkarakter yang unggul utamanya bidang kesehatan dan pendidikan serta kompetensi Angkatan Kerja yang match dengan kebutuhan sektor swasta (user)			253.643.160,00	DINAS KESEHATAN
	1.02.02.2.02.0016	Pengelolaan Pelayanan Kesehatan Kerja dan Olahraga																		

NO	KODE	URUSAN / BIDANG URUSAN / PROGRAM / KEGIATAN / SUB KEGIATAN	INDIKATOR PROGRAM / KEGIATAN / SUB KEGIATAN	TARGET AKHIR PERIODE RENSTRA OPD	REALISASI CAPAIAN RENJA OPD TAHUN 2023	PRAKIRAAN CAPAIAN TARGET RENJA OPD TAHUN 2024	CAPAIAN KINERJA DAN KERANGKA PENDANAAN										KELOMPOK SASARAN	PRAKIRAAN MAJU RENCANA TAHUN 2026		PERANGKAT DAERAH PENANGGUNG JAWAB
							TARGET 2025		PAGU INDIKATIF (Rp)			Bertambah/Berkurang (10-12)	LOKASI	SUMBER DANA	PRIORITAS			TARGET	PAGU INDIKATIF (Rp)	
							SEBELUM	SESUDAH	RKPD 2025	APBD 2025	RKPD PERUBAHAN 2025				NASIONAL	DAERAH				
1	2	3	4	5	6	7	8	9	10	11	12	13	14	15	16	17	18	19	20	21
			Jumlah Dokumen Hasil Pengelolaan Pelayanan Kesehatan Kerja dan Olahraga				7 Dokumen	7 Dokumen	1.050.000,00	2.730.000,00	2.730.000,00	1.680.000,00	Kab. Sidoarjo, Wonoayu, Semua Kel/Desa	PENDAPATAN ASLI DAERAH (PAD) DAK NON FISIK-DANA BOK-BOK PUSKESMAS	Memperkuat pembangunan sumber daya manusia (SDM), sains, teknologi, pendidikan, kesehatan, prestasi olahraga, kesetaraan gender, serta penguatan peran perempuan, pemuda (generasi milenial dan generasi Z), dan penyandang disabilitas.	4. Penguatan Kapasitas SDM Berkarakter yang unggul utamanya bidang kesehatan dan pendidikan serta kompetensi Angkatan Kerja yang match dengan kebutuhan sektor swasta (user) 4. Penguatan Kapasitas SDM Berkarakter yang unggul utamanya bidang kesehatan dan pendidikan serta kompetensi Angkatan Kerja yang match dengan kebutuhan sektor swasta (user)			65.065.935,00	DINAS KESEHATAN
	1.02.02.2.02.0017	Pengelolaan Pelayanan Kesehatan Lingkungan																		
			Jumlah Dokumen Hasil Pengelolaan Pelayanan Kesehatan Lingkungan				6 Dokumen	6 Dokumen	30.000,00	7.730.000,00	7.730.000,00	7.700.000,00	Kab. Sidoarjo, Wonoayu, Semua Kel/Desa	PENDAPATAN ASLI DAERAH (PAD) DAK NON FISIK-DANA BOK-BOK PUSKESMAS	Memperkuat pembangunan sumber daya manusia (SDM), sains, teknologi, pendidikan, kesehatan, prestasi olahraga, kesetaraan gender, serta penguatan peran perempuan, pemuda (generasi milenial dan generasi Z), dan penyandang disabilitas.	4. Penguatan Kapasitas SDM Berkarakter yang unggul utamanya bidang kesehatan dan pendidikan serta kompetensi Angkatan Kerja yang match dengan kebutuhan sektor swasta (user) 4. Penguatan Kapasitas SDM Berkarakter yang unggul utamanya bidang kesehatan dan pendidikan serta kompetensi Angkatan Kerja yang match dengan kebutuhan sektor swasta (user)			94.672.832,00	DINAS KESEHATAN
	1.02.02.2.02.0018	Pengelolaan Pelayanan Promosi Kesehatan																		
			Jumlah Dokumen Hasil Pengelolaan Pelayanan Promosi Kesehatan				3 Dokumen	3 Dokumen	350.000,00	30.000,00	30.000,00	-320.000,00	Kab. Sidoarjo, Wonoayu, Semua Kel/Desa	PENDAPATAN ASLI DAERAH (PAD)	Memperkuat pembangunan sumber daya manusia (SDM), sains, teknologi, pendidikan, kesehatan, prestasi olahraga, kesetaraan gender, serta penguatan peran perempuan, pemuda (generasi milenial dan generasi Z), dan penyandang disabilitas.	4. Penguatan Kapasitas SDM Berkarakter yang unggul utamanya bidang kesehatan dan pendidikan serta kompetensi Angkatan Kerja yang match dengan kebutuhan sektor swasta (user) 4. Penguatan Kapasitas SDM Berkarakter yang unggul utamanya bidang kesehatan dan pendidikan serta kompetensi Angkatan Kerja yang match dengan kebutuhan sektor swasta (user)			204.946.315,00	DINAS KESEHATAN
	1.02.02.2.02.0019	Pengelolaan Pelayanan Kesehatan Tradisional, Akupuntur, Asuhan Mandiri, dan Tradisional Lainnya																		
			Jumlah Dokumen Hasil Pengelolaan Pelayanan Kesehatan Tradisional, Akupuntur, Asuhan Mandiri dan Tradisional Lainnya				12 Dokumen	12 Dokumen	2.000.000,00	30.000,00	30.000,00	-1.970.000,00	Kab. Sidoarjo, Wonoayu, Semua Kel/Desa	PENDAPATAN ASLI DAERAH (PAD)	Memperkuat pembangunan sumber daya manusia (SDM), sains, teknologi, pendidikan, kesehatan, prestasi olahraga, kesetaraan gender, serta penguatan peran perempuan, pemuda (generasi milenial dan generasi Z), dan penyandang disabilitas.	4. Penguatan Kapasitas SDM Berkarakter yang unggul utamanya bidang kesehatan dan pendidikan serta kompetensi Angkatan Kerja yang match dengan kebutuhan sektor swasta (user) 4. Penguatan Kapasitas SDM Berkarakter yang unggul utamanya bidang kesehatan dan pendidikan serta kompetensi Angkatan Kerja yang match dengan kebutuhan sektor swasta (user)			68.295.740,00	DINAS KESEHATAN
	1.02.02.2.02.0020	Pengelolaan Surveilans Kesehatan																		
			Jumlah Dokumen Hasil Pengelolaan Surveilans Kesehatan				87 Dokumen	87 Dokumen	30.000,00	51.872.500,00	51.872.500,00	51.842.500,00	Kab. Sidoarjo, Wonoayu, Semua Kel/Desa	PENDAPATAN ASLI DAERAH (PAD) DAK NON FISIK-DANA BOK-BOK PUSKESMAS	Memperkuat pembangunan sumber daya manusia (SDM), sains, teknologi, pendidikan, kesehatan, prestasi olahraga, kesetaraan gender, serta penguatan peran perempuan, pemuda (generasi milenial dan generasi Z), dan penyandang disabilitas.	4. Penguatan Kapasitas SDM Berkarakter yang unggul utamanya bidang kesehatan dan pendidikan serta kompetensi Angkatan Kerja yang match dengan kebutuhan sektor swasta (user) 4. Penguatan Kapasitas SDM Berkarakter yang unggul utamanya bidang kesehatan dan pendidikan serta kompetensi Angkatan Kerja yang match dengan kebutuhan sektor swasta (user)			12.045.550,00	DINAS KESEHATAN
	1.02.02.2.02.0021	Pengelolaan Pelayanan Kesehatan Orang dengan Masalah Kesehatan Jiwa (ODMK)																		

NO	KODE	URUSAN / BIDANG URUSAN / PROGRAM / KEGIATAN / SUB KEGIATAN	INDIKATOR PROGRAM / KEGIATAN / SUB KEGIATAN	TARGET AKHIR PERIODE RENSTRA OPD	REALISASI CAPAIAN RENJA OPD TAHUN 2023	PRAKIRAAN CAPAIAN TARGET RENJA OPD TAHUN 2024	CAPAIAN KINERJA DAN KERANGKA PENDANAAN										KELOMPOK SASARAN	PRAKIRAAN MAJU RENCANA TAHUN 2026		PERANGKAT DAERAH PENANGGUNG JAWAB
							TARGET 2025		PAGU INDIKATIF (Rp)			Bertambah/Berkurang (10-12)	LOKASI	SUMBER DANA	PRIORITAS			TARGET	PAGU INDIKATIF (Rp)	
							SEBELUM	SESUDAH	RKPD 2025	APBD 2025	RKPD PERUBAHAN 2025				NASIONAL	DAERAH				
1	2	3	4	5	6	7	8	9	10	11	12	13	14	15	16	17	18	19	20	21
			Jumlah Orang dengan Masalah Kejiwaan (ODMK) yang Mendapatkan Pelayanan Kesehatan				96 Orang	96 Orang	17.500,00	2.430.000,00	2.430.000,00	2.412.500,00	Kab. Sidoarjo, Wonoayu, Semua Kel/Desa	PENDAPATAN ASLI DAERAH (PAD) DAK NON FISIK-DANA BOK-BOK PUSKESMAS	Memperkuat pembangunan sumber daya manusia (SDM), sains, teknologi, pendidikan, kesehatan, prestasi olahraga, kesetaraan gender, serta penguatan peran perempuan, pemuda (generasi milenial dan generasi Z), dan penyandang disabilitas.	4. Penguatan Kapasitas SDM Berkarakter yang unggul utamanya bidang kesehatan dan pendidikan serta kompetensi Angkatan Kerja yang match dengan kebutuhan sektor swasta (user) 4. Penguatan Kapasitas SDM Berkarakter yang unggul utamanya bidang kesehatan dan pendidikan serta kompetensi Angkatan Kerja yang match dengan kebutuhan sektor swasta (user)			11.478.060,00	DINAS KESEHATAN
	1.02.02.2.02.0022	Pengelolaan Pelayanan Kesehatan Jiwa dan NAPZA																		
			Jumlah Penyalahguna NAPZA yang Mendapatkan Pelayanan Kesehatan				509 Orang	509 Orang	200.000,00	30.000,00	30.000,00	-170.000,00	Kab. Sidoarjo, Wonoayu, Semua Kel/Desa	PENDAPATAN ASLI DAERAH (PAD)	Memperkuat pembangunan sumber daya manusia (SDM), sains, teknologi, pendidikan, kesehatan, prestasi olahraga, kesetaraan gender, serta penguatan peran perempuan, pemuda (generasi milenial dan generasi Z), dan penyandang disabilitas.	4. Penguatan Kapasitas SDM Berkarakter yang unggul utamanya bidang kesehatan dan pendidikan serta kompetensi Angkatan Kerja yang match dengan kebutuhan sektor swasta (user) 4. Penguatan Kapasitas SDM Berkarakter yang unggul utamanya bidang kesehatan dan pendidikan serta kompetensi Angkatan Kerja yang match dengan kebutuhan sektor swasta (user)			598.950,00	DINAS KESEHATAN
	1.02.02.2.02.0024	Pengelolaan Upaya Pengurangan Risiko Krisis Kesehatan dan Pasca Krisis Kesehatan																		
			Jumlah Dokumen Hasil Pengelolaan Upaya Pengurangan Risiko Krisis Kesehatan dan Pasca Krisis Kesehatan				1 Dokumen	1 Dokumen	1.500.000,00	30.000,00	30.000,00	-1.470.000,00	Kab. Sidoarjo, Wonoayu, Semua Kel/Desa	PENDAPATAN ASLI DAERAH (PAD)	Memperkuat pembangunan sumber daya manusia (SDM), sains, teknologi, pendidikan, kesehatan, prestasi olahraga, kesetaraan gender, serta penguatan peran perempuan, pemuda (generasi milenial dan generasi Z), dan penyandang disabilitas.	4. Penguatan Kapasitas SDM Berkarakter yang unggul utamanya bidang kesehatan dan pendidikan serta kompetensi Angkatan Kerja yang match dengan kebutuhan sektor swasta (user) 4. Penguatan Kapasitas SDM Berkarakter yang unggul utamanya bidang kesehatan dan pendidikan serta kompetensi Angkatan Kerja yang match dengan kebutuhan sektor swasta (user)			6.534.000,00	DINAS KESEHATAN
	1.02.02.2.02.0025	Pelayanan Kesehatan Penyakit Menular dan Tidak Menular																		
			Jumlah Dokumen Hasil Pelayanan Kesehatan Penyakit Menular dan Tidak Menular				156 Dokumen	156 Dokumen	30.000,00	138.231.000,00	138.231.000,00	138.201.000,00	Kab. Sidoarjo, Wonoayu, Semua Kel/Desa	PENDAPATAN ASLI DAERAH (PAD) DAK NON FISIK-DANA BOK-BOK PUSKESMAS	Memperkuat pembangunan sumber daya manusia (SDM), sains, teknologi, pendidikan, kesehatan, prestasi olahraga, kesetaraan gender, serta penguatan peran perempuan, pemuda (generasi milenial dan generasi Z), dan penyandang disabilitas.	4. Penguatan Kapasitas SDM Berkarakter yang unggul utamanya bidang kesehatan dan pendidikan serta kompetensi Angkatan Kerja yang match dengan kebutuhan sektor swasta (user) 4. Penguatan Kapasitas SDM Berkarakter yang unggul utamanya bidang kesehatan dan pendidikan serta kompetensi Angkatan Kerja yang match dengan kebutuhan sektor swasta (user)			252.929.930,00	DINAS KESEHATAN
	1.02.02.2.02.0027	Deteksi Dini Penyalahgunaan NAPZA di Fasyankes dan Sekolah																		
			Jumlah Orang yang Menerima Layanan Deteksi Dini Penyalahgunaan NAPZA di Fasilitas Pelayanan Kesehatan (Fasyankes) dan Sekolah				29 Orang	29 Orang	30.000,00	30.000,00	30.000,00	0,00	Kab. Sidoarjo, Wonoayu, Semua Kel/Desa	PENDAPATAN ASLI DAERAH (PAD)	Memperkuat pembangunan sumber daya manusia (SDM), sains, teknologi, pendidikan, kesehatan, prestasi olahraga, kesetaraan gender, serta penguatan peran perempuan, pemuda (generasi milenial dan generasi Z), dan penyandang disabilitas.	4. Penguatan Kapasitas SDM Berkarakter yang unggul utamanya bidang kesehatan dan pendidikan serta kompetensi Angkatan Kerja yang match dengan kebutuhan sektor swasta (user) 4. Penguatan Kapasitas SDM Berkarakter yang unggul utamanya bidang kesehatan dan pendidikan serta kompetensi Angkatan Kerja yang match dengan kebutuhan sektor swasta (user)			0,00	DINAS KESEHATAN
	1.02.02.2.02.0033	Operasional Pelayanan Puskesmas																		

NO	KODE	URUSAN / BIDANG URUSAN / PROGRAM / KEGIATAN / SUB KEGIATAN	INDIKATOR PROGRAM / KEGIATAN / SUB KEGIATAN	TARGET AKHIR PERIODE RENSTRA OPD	REALISASI CAPAIAN RENJA OPD TAHUN 2023	PRAKIRAAN CAPAIAN TARGET RENJA OPD TAHUN 2024	CAPAIAN KINERJA DAN KERANGKA PENDANAAN										KELOMPOK SASARAN	PRAKIRAAN MAJU RENCANA TAHUN 2026		PERANGKAT DAERAH PENANGGUNG JAWAB
							TARGET 2025		PAGU INDIKATIF (Rp)			Bertambah/Berkurang (10-12)	LOKASI	SUMBER DANA	PRIORITAS			TARGET	PAGU INDIKATIF (Rp)	
							SEBELUM	SESUDAH	RKPD 2025	APBD 2025	RKPD PERUBAHAN 2025				NASIONAL	DAERAH				
1	2	3	4	5	6	7	8	9	10	11	12	13	14	15	16	17	18	19	20	21
			Jumlah Dokumen Operasional Pelayanan Puskesmas				12 Dokumen	12 Dokumen	994.375.000,00	1.073.205.000,00	1.073.205.000,00	78.830.000,00	Kab. Sidoarjo, Wonoayu, Semua Kel/Desa	PENDAPATAN ASLI DAERAH (PAD) DAK NON FISIK-DANA BOK-BOK PUSKESMAS	Memperkuat pembangunan sumber daya manusia (SDM), sains, teknologi, pendidikan, kesehatan, prestasi olahraga, kesetaraan gender, serta penguatan peran perempuan, pemuda (generasi milenial dan generasi Z), dan penyandang disabilitas.	4. Penguatan Kapasitas SDM Berkarakter yang unggul utamanya bidang kesehatan dan pendidikan serta kompetensi Angkatan Kerja yang match dengan kebutuhan sektor swasta (user) 4. Penguatan Kapasitas SDM Berkarakter yang unggul utamanya bidang kesehatan dan pendidikan serta kompetensi Angkatan Kerja yang match dengan kebutuhan sektor swasta (user)			1.028.547.916,00	DINAS KESEHATAN
	1.02.02.2.02.0034	Operasional Pelayanan Fasilitas Kesehatan Lainnya																		
			Jumlah Dokumen Operasional Pelayanan Fasilitas Kesehatan Lainnya				1 Dokumen	1 Dokumen	30.000,00	4.409.000,00	4.409.000,00	4.379.000,00	Kab. Sidoarjo, Semua Kecamatan, Semua Kel/Desa	PENDAPATAN ASLI DAERAH (PAD) DAK NON FISIK-DANA BOK-BOK PUSKESMAS	Memperkuat pembangunan sumber daya manusia (SDM), sains, teknologi, pendidikan, kesehatan, prestasi olahraga, kesetaraan gender, serta penguatan peran perempuan, pemuda (generasi milenial dan generasi Z), dan penyandang disabilitas.	4. Penguatan Kapasitas SDM Berkarakter yang unggul utamanya bidang kesehatan dan pendidikan serta kompetensi Angkatan Kerja yang match dengan kebutuhan sektor swasta (user) 4. Penguatan Kapasitas SDM Berkarakter yang unggul utamanya bidang kesehatan dan pendidikan serta kompetensi Angkatan Kerja yang match dengan kebutuhan sektor swasta (user)			0,00	DINAS KESEHATAN
	1.02.02.2.02.0035	Pelaksanaan Akreditasi Fasilitas Kesehatan di Kabupaten/Kota																		
			Jumlah Fasilitas Kesehatan yang Terakreditasi di Kabupaten/Kota				1 Unit	1 Unit	30.000,00	30.000,00	30.000,00	0,00	Kab. Sidoarjo, Wonoayu, Semua Kel/Desa	PENDAPATAN ASLI DAERAH (PAD)	Memperkuat pembangunan sumber daya manusia (SDM), sains, teknologi, pendidikan, kesehatan, prestasi olahraga, kesetaraan gender, serta penguatan peran perempuan, pemuda (generasi milenial dan generasi Z), dan penyandang disabilitas.	4. Penguatan Kapasitas SDM Berkarakter yang unggul utamanya bidang kesehatan dan pendidikan serta kompetensi Angkatan Kerja yang match dengan kebutuhan sektor swasta (user) 4. Penguatan Kapasitas SDM Berkarakter yang unggul utamanya bidang kesehatan dan pendidikan serta kompetensi Angkatan Kerja yang match dengan kebutuhan sektor swasta (user)			3.630.000,00	DINAS KESEHATAN
	1.02.02.2.02.0036	Investigasi Awal Kejadian Tidak Diharapkan (Kejadian Ikutan Pasca Imunisasi dan Pemberian Obat Massal)																		
			Jumlah Laporan Hasil Investigasi Awal Kejadian Tidak Diharapkan (Kejadian Ikutan Pasca Imunisasi dan Pemberian Obat Massal)				12 Laporan	12 Laporan	30.000,00	30.000,00	30.000,00	0,00	Kab. Sidoarjo, Wonoayu, Semua Kel/Desa	PENDAPATAN ASLI DAERAH (PAD)	Memperkuat pembangunan sumber daya manusia (SDM), sains, teknologi, pendidikan, kesehatan, prestasi olahraga, kesetaraan gender, serta penguatan peran perempuan, pemuda (generasi milenial dan generasi Z), dan penyandang disabilitas.	4. Penguatan Kapasitas SDM Berkarakter yang unggul utamanya bidang kesehatan dan pendidikan serta kompetensi Angkatan Kerja yang match dengan kebutuhan sektor swasta (user) 4. Penguatan Kapasitas SDM Berkarakter yang unggul utamanya bidang kesehatan dan pendidikan serta kompetensi Angkatan Kerja yang match dengan kebutuhan sektor swasta (user)			605.000,00	DINAS KESEHATAN
	1.02.02.2.02.0037	Pelaksanaan Kewaspadaan Dini dan Respon Wabah																		
			Jumlah Dokumen Hasil Pelaksanaan Kewaspadaan Dini dan Respon Wabah				51 Dokumen	51 Dokumen	30.000,00	30.000,00	30.000,00	0,00	Kab. Sidoarjo, Wonoayu, Semua Kel/Desa	PENDAPATAN ASLI DAERAH (PAD)	Memperkuat pembangunan sumber daya manusia (SDM), sains, teknologi, pendidikan, kesehatan, prestasi olahraga, kesetaraan gender, serta penguatan peran perempuan, pemuda (generasi milenial dan generasi Z), dan penyandang disabilitas.	4. Penguatan Kapasitas SDM Berkarakter yang unggul utamanya bidang kesehatan dan pendidikan serta kompetensi Angkatan Kerja yang match dengan kebutuhan sektor swasta (user) 4. Penguatan Kapasitas SDM Berkarakter yang unggul utamanya bidang kesehatan dan pendidikan serta kompetensi Angkatan Kerja yang match dengan kebutuhan sektor swasta (user)			0,00	DINAS KESEHATAN
	1.02.02.2.02.0040	Pengelolaan pelayanan kesehatan orang dengan Tuberkulosis																		

NO	KODE	URUSAN / BIDANG URUSAN / PROGRAM / KEGIATAN / SUB KEGIATAN	INDIKATOR PROGRAM / KEGIATAN / SUB KEGIATAN	TARGET AKHIR PERIODE RENSTRA OPD	REALISASI CAPAIAN RENJA OPD TAHUN 2023	PRAKIRAAN CAPAIAN TARGET RENJA OPD TAHUN 2024	CAPAIAN KINERJA DAN KERANGKA PENDANAAN										KELOMPOK SASARAN	PRAKIRAAN MAJU RENCANA TAHUN 2026		PERANGKAT DAERAH PENANGGUNG JAWAB
							TARGET 2025		PAGU INDIKATIF (Rp)			Bertambah/Berkurang (10-12)	LOKASI	SUMBER DANA	PRIORITAS			TARGET	PAGU INDIKATIF (Rp)	
							SEBELUM	SESUDAH	RKPD 2025	APBD 2025	RKPD PERUBAHAN 2025				NASIONAL	DAERAH				
1	2	3	4	5	6	7	8	9	10	11	12	13	14	15	16	17	18	19	20	21
			Jumlah orang dengan Tuberkulosis yang mendapatkan pelayanan kesehatan sesuai standar				589 Orang	589 Orang	30.000,00	30.000,00	30.000,00	0,00	Kab. Sidoarjo, Wonoayu, Semua Kel/Desa	PENDAPATAN ASLI DAERAH (PAD)	Memperkuat pembangunan sumber daya manusia (SDM), sains, teknologi, pendidikan, kesehatan, prestasi olahraga, kesetaraan gender, serta penguatan peran perempuan, pemuda (generasi milenial dan generasi Z), dan penyandang disabilitas.	4. Penguatan Kapasitas SDM Berkarakter yang unggul utamanya bidang kesehatan dan pendidikan serta kompetensi Angkatan Kerja yang match dengan kebutuhan sektor swasta (user) 4. Penguatan Kapasitas SDM Berkarakter yang unggul utamanya bidang kesehatan dan pendidikan serta kompetensi Angkatan Kerja yang match dengan kebutuhan sektor swasta (user)			0,00	DINAS KESEHATAN
	1.02.02.2.02.0041	Pengelolaan pelayanan kesehatan orang dengan HIV (ODHIV)																		
			Jumlah orang dengan HIV (ODHIV) yang mendapatkan pelayanan kesehatan sesuai standar				50 Orang	50 Orang	30.000,00	30.000,00	30.000,00	0,00	Kab. Sidoarjo, Wonoayu, Semua Kel/Desa	PENDAPATAN ASLI DAERAH (PAD)	Memperkuat pembangunan sumber daya manusia (SDM), sains, teknologi, pendidikan, kesehatan, prestasi olahraga, kesetaraan gender, serta penguatan peran perempuan, pemuda (generasi milenial dan generasi Z), dan penyandang disabilitas.	4. Penguatan Kapasitas SDM Berkarakter yang unggul utamanya bidang kesehatan dan pendidikan serta kompetensi Angkatan Kerja yang match dengan kebutuhan sektor swasta (user) 4. Penguatan Kapasitas SDM Berkarakter yang unggul utamanya bidang kesehatan dan pendidikan serta kompetensi Angkatan Kerja yang match dengan kebutuhan sektor swasta (user)			0,00	DINAS KESEHATAN
	1.02.02.2.02.0042	Pengelolaan pelayanan kesehatan Malaria																		
			Jumlah orang yang mendapatkan pelayanan kesehatan malaria				0 Orang	0 Orang	30.000,00	30.000,00	30.000,00	0,00	Kab. Sidoarjo, Wonoayu, Semua Kel/Desa	PENDAPATAN ASLI DAERAH (PAD)	Memperkuat pembangunan sumber daya manusia (SDM), sains, teknologi, pendidikan, kesehatan, prestasi olahraga, kesetaraan gender, serta penguatan peran perempuan, pemuda (generasi milenial dan generasi Z), dan penyandang disabilitas.	4. Penguatan Kapasitas SDM Berkarakter yang unggul utamanya bidang kesehatan dan pendidikan serta kompetensi Angkatan Kerja yang match dengan kebutuhan sektor swasta (user) 4. Penguatan Kapasitas SDM Berkarakter yang unggul utamanya bidang kesehatan dan pendidikan serta kompetensi Angkatan Kerja yang match dengan kebutuhan sektor swasta (user)			0,00	DINAS KESEHATAN
	1.02.02.2.02.0044	Pengelolaan Pelayanan Kesehatan Reproduksi																		
			Jumlah dokumen hasil pengelolaan pelayanan kesehatan reproduksi				12 Dokumen	12 Dokumen	30.000,00	2.374.500,00	2.374.500,00	2.344.500,00	Kab. Sidoarjo, Wonoayu, Semua Kel/Desa	PENDAPATAN ASLI DAERAH (PAD) DAK NON FISIK-DANA BOK-BOK PUSKESMAS	Memperkuat pembangunan sumber daya manusia (SDM), sains, teknologi, pendidikan, kesehatan, prestasi olahraga, kesetaraan gender, serta penguatan peran perempuan, pemuda (generasi milenial dan generasi Z), dan penyandang disabilitas.	4. Penguatan Kapasitas SDM Berkarakter yang unggul utamanya bidang kesehatan dan pendidikan serta kompetensi Angkatan Kerja yang match dengan kebutuhan sektor swasta (user) 4. Penguatan Kapasitas SDM Berkarakter yang unggul utamanya bidang kesehatan dan pendidikan serta kompetensi Angkatan Kerja yang match dengan kebutuhan sektor swasta (user)			0,00	DINAS KESEHATAN
	1.02.02.2.02.0046	Pengelolaan upaya kesehatan Ibu dan Anak																		
			Jumlah dokumen hasil pengelolaan upaya kesehatan ibu dan anak				1 Dokumen	1 Dokumen	30.000,00	430.000,00	430.000,00	400.000,00	Kab. Sidoarjo, Wonoayu, Semua Kel/Desa	PENDAPATAN ASLI DAERAH (PAD) DAK NON FISIK-DANA BOK-BOK PUSKESMAS	Memperkuat pembangunan sumber daya manusia (SDM), sains, teknologi, pendidikan, kesehatan, prestasi olahraga, kesetaraan gender, serta penguatan peran perempuan, pemuda (generasi milenial dan generasi Z), dan penyandang disabilitas.	4. Penguatan Kapasitas SDM Berkarakter yang unggul utamanya bidang kesehatan dan pendidikan serta kompetensi Angkatan Kerja yang match dengan kebutuhan sektor swasta (user) 4. Penguatan Kapasitas SDM Berkarakter yang unggul utamanya bidang kesehatan dan pendidikan serta kompetensi Angkatan Kerja yang match dengan kebutuhan sektor swasta (user)			0,00	DINAS KESEHATAN
	1.02.02.2.02.0047	Pengelolaan Pelayanan Kelanjutusiaan																		

NO	KODE	URUSAN / BIDANG URUSAN / PROGRAM / KEGIATAN / SUB KEGIATAN	INDIKATOR PROGRAM / KEGIATAN / SUB KEGIATAN	TARGET AKHIR PERIODE RENSTRA OPD	REALISASI CAPAIAN RENJA OPD TAHUN 2023	PRAKIRAAN CAPAIAN TARGET RENJA OPD TAHUN 2024	CAPAIAN KINERJA DAN KERANGKA PENDANAAN										KELOMPOK SASARAN	PRAKIRAAN MAJU RENCANA TAHUN 2026		PERANGKAT DAERAH PENANGGUNG JAWAB
							TARGET 2025		PAGU INDIKATIF (Rp)			Bertambah/Berkurang (10-12)	LOKASI	SUMBER DANA	PRIORITAS			TARGET	PAGU INDIKATIF (Rp)	
							SEBELUM	SESUDAH	RKPD 2025	APBD 2025	RKPD PERUBAHAN 2025				NASIONAL	DAERAH				
1	2	3	4	5	6	7	8	9	10	11	12	13	14	15	16	17	18	19	20	21
			Jumlah dokumen hasil pengelolaan pelayanan kelanjutusiaan				-	1 Dokumen	0,00	2.400.000,00	2.400.000,00	2.400.000,00	Kab. Sidoarjo, Wonoayu, Semua Kel/Desa	DAK NON FISIK-DANA BOK-BOK PUSKESMAS	Memperkuat pembangunan sumber daya manusia (SDM), sains, teknologi, pendidikan, kesehatan, prestasi olahraga, kesetaraan gender, serta penguatan peran perempuan, pemuda (generasi milenial dan generasi Z), dan penyandang disabilitas.	3. Implementasi kebijakan yang mendukung berkembangnya perikanan, pertanian, ekonomi kreatif yang terintegrasi dengan Koperasi dan Usaha Mikro hingga level desa untuk mempercepat penanggulangan kemiskinan 3. Implementasi kebijakan yang mendukung berkembangnya perikanan, pertanian, ekonomi kreatif yang terintegrasi dengan Koperasi dan Usaha Mikro hingga level desa untuk mempercepat penanggulangan kemiskinan			0,00	DINAS KESEHATAN
	1.02.02.2.03	Penyelenggaraan Sistem Informasi Kesehatan Secara Terintegrasi	*Presentase Sistem Informasi Kesehatan yang dikelola*				100 %	100 %	60.955.950,00	333.249.050,00	318.249.050,00	257.293.100,00			Memperkuat pembangunan sumber daya manusia (SDM), sains, teknologi, pendidikan, kesehatan, prestasi olahraga, kesetaraan gender, serta penguatan peran perempuan, pemuda (generasi milenial dan generasi Z), dan penyandang disabilitas.	4. Penguatan Kapasitas SDM Berkarakter yang unggul utamanya bidang kesehatan dan pendidikan serta kompetensi Angkatan Kerja yang match dengan kebutuhan sektor swasta (user) 4. Penguatan Kapasitas SDM Berkarakter yang unggul utamanya bidang kesehatan dan pendidikan serta kompetensi Angkatan Kerja yang match dengan kebutuhan sektor swasta (user)	Masyarakat Kabupaten Sidoarjo		468.280.992,00	DINAS KESEHATAN
	1.02.02.2.03.0002	Pengelolaan Sistem Informasi Kesehatan																		
			Jumlah Dokumen Hasil Pengelolaan Sistem Informasi Kesehatan				12 Dokumen	12 Dokumen	30.000,00	30.000,00	30.000,00	0,00	Kab. Sidoarjo, Wonoayu, Semua Kel/Desa	PENDAPATAN ASLI DAERAH (PAD)	Memperkuat pembangunan sumber daya manusia (SDM), sains, teknologi, pendidikan, kesehatan, prestasi olahraga, kesetaraan gender, serta penguatan peran perempuan, pemuda (generasi milenial dan generasi Z), dan penyandang disabilitas.	4. Penguatan Kapasitas SDM Berkarakter yang unggul utamanya bidang kesehatan dan pendidikan serta kompetensi Angkatan Kerja yang match dengan kebutuhan sektor swasta (user) 4. Penguatan Kapasitas SDM Berkarakter yang unggul utamanya bidang kesehatan dan pendidikan serta kompetensi Angkatan Kerja yang match dengan kebutuhan sektor swasta (user)			0,00	DINAS KESEHATAN
	1.02.02.2.04	Penerbitan Izin Rumah Sakit Kelas C, D dan Fasilitas Pelayanan Kesehatan Tingkat Daerah Kabupaten/Kota	*Persentase fasilitas pelayanan kesehatan rujukan kelas C dan D memiliki izin operasional* *Persentase keluarga yang disurvei KS (Keluarga Sehat)*				100 % 95 %	100 % 95 %	3.873.834.894,00	1.541.169.682,00	1.526.319.682,00	-2.347.515.212,00			Memperkuat pembangunan sumber daya manusia (SDM), sains, teknologi, pendidikan, kesehatan, prestasi olahraga, kesetaraan gender, serta penguatan peran perempuan, pemuda (generasi milenial dan generasi Z), dan penyandang disabilitas.	4. Penguatan Kapasitas SDM Berkarakter yang unggul utamanya bidang kesehatan dan pendidikan serta kompetensi Angkatan Kerja yang match dengan kebutuhan sektor swasta (user) 4. Penguatan Kapasitas SDM Berkarakter yang unggul utamanya bidang kesehatan dan pendidikan serta kompetensi Angkatan Kerja yang match dengan kebutuhan sektor swasta (user)	Masyarakat Kabupaten Sidoarjo		9.969.185.221,00	DINAS KESEHATAN
	1.02.02.2.04.0003	Peningkatan Mutu Pelayanan Fasilitas Kesehatan																		
			Jumlah Fasilitas Kesehatan yang Dilakukan Pengukuran Indikator Nasional Mutu (INM) Pelayanan kesehatan				1 Unit	1 Unit	30.000,00	30.000,00	30.000,00	0,00	Kab. Sidoarjo, Wonoayu, Semua Kel/Desa	PENDAPATAN ASLI DAERAH (PAD)	Memperkuat pembangunan sumber daya manusia (SDM), sains, teknologi, pendidikan, kesehatan, prestasi olahraga, kesetaraan gender, serta penguatan peran perempuan, pemuda (generasi milenial dan generasi Z), dan penyandang disabilitas.	4. Penguatan Kapasitas SDM Berkarakter yang unggul utamanya bidang kesehatan dan pendidikan serta kompetensi Angkatan Kerja yang match dengan kebutuhan sektor swasta (user) 4. Penguatan Kapasitas SDM Berkarakter yang unggul utamanya bidang kesehatan dan pendidikan serta kompetensi Angkatan Kerja yang match dengan kebutuhan sektor swasta (user)			15.840.000,00	DINAS KESEHATAN
3.	**1.02.03**	**PROGRAM PENINGKATAN KAPASITAS SUMBER DAYA MANUSIA KESEHATAN**	**Rasio Dokter terhadap Jumlah Penduduk**				**36 per 100.00 penduduk**	**36 per 100.00 penduduk**	**18.119.274.074,00**	**3.761.767.206,00**	**3.956.231.146,00**	**2.211.380.420,00**							**20.330.654.494,00**	

NO	KODE	URUSAN / BIDANG URUSAN / PROGRAM / KEGIATAN / SUB KEGIATAN	INDIKATOR PROGRAM / KEGIATAN / SUB KEGIATAN	TARGET AKHIR PERIODE RENSTRA OPD	REALISASI CAPAIAN RENJA OPD TAHUN 2023	PRAKIRAAN CAPAIAN TARGET RENJA OPD TAHUN 2024	CAPAIAN KINERJA DAN KERANGKA PENDANAAN										KELOMPOK SASARAN	PRAKIRAAN MAJU RENCANA TAHUN 2026		PERANGKAT DAERAH PENANGGUNG JAWAB
							TARGET 2025		PAGU INDIKATIF (Rp)			Bertambah/Berkurang (10-12)	LOKASI	SUMBER DANA	PRIORITAS			TARGET	PAGU INDIKATIF (Rp)	
							SEBELUM	SESUDAH	RKPD 2025	APBD 2025	RKPD PERUBAHAN 2025				NASIONAL	DAERAH				
1	2	3	4	5	6	7	8	9	10	11	12	13	14	15	16	17	18	19	20	21
	1.02.03.2.02	Perencanaan Kebutuhan dan Pendayagunaan Sumber Daya Manusia Kesehatan untuk UKP dan UKM di Wilayah Kabupaten/Kota	*Persentase Fasyankes Pemerintah yang tercukupi Kebutuhan SDM (ASN) Kesehatannya*				81 %	81 %	18.040.048.200,00	1.897.267.400,00	2.153.807.400,00	-15.886.240.800,00			Memperkuat pembangunan sumber daya manusia (SDM), sains, teknologi, pendidikan, kesehatan, prestasi olahraga, kesetaraan gender, serta penguatan peran perempuan, pemuda (generasi milenial dan generasi Z), dan penyandang disabilitas.	4. Penguatan Kapasitas SDM Berkarakter yang unggul utamanya bidang kesehatan dan pendidikan serta kompetensi Angkatan Kerja yang match dengan kebutuhan sektor swasta (user) 4. Penguatan Kapasitas SDM Berkarakter yang unggul utamanya bidang kesehatan dan pendidikan serta kompetensi Angkatan Kerja yang match dengan kebutuhan sektor swasta (user)	Masyarakat Kabupaten Sidoarjo		18.744.975.629,00	DINAS KESEHATAN
	1.02.03.2.02.0002	Pemenuhan Kebutuhan Sumber Daya Manusia Kesehatan Sesuai Standar																		
			Jumlah Sumber Daya Manusia Kesehatan yang Memenuhi Standar di Fasilitas Pelayanan Kesehatan (Fasyankes)				89 Orang	89 Orang	30.000,00	30.000,00	30.000,00	0,00	Kab. Sidoarjo, Wonoayu, Semua Kel/Desa	PENDAPATAN ASLI DAERAH (PAD)	Memperkuat pembangunan sumber daya manusia (SDM), sains, teknologi, pendidikan, kesehatan, prestasi olahraga, kesetaraan gender, serta penguatan peran perempuan, pemuda (generasi milenial dan generasi Z), dan penyandang disabilitas.	4. Penguatan Kapasitas SDM Berkarakter yang unggul utamanya bidang kesehatan dan pendidikan serta kompetensi Angkatan Kerja yang match dengan kebutuhan sektor swasta (user) 4. Penguatan Kapasitas SDM Berkarakter yang unggul utamanya bidang kesehatan dan pendidikan serta kompetensi Angkatan Kerja yang match dengan kebutuhan sektor swasta (user)			50.000,00	DINAS KESEHATAN
4.	**1.02.05**	**PROGRAM PEMBERDAYAAN MASYARAKAT BIDANG KESEHATAN**	**Persentase desa siaga aktif purnama mandiri**				**62 %**	**62 %**	**965.683.250,00**	**11.082.403.250,00**	**11.248.130.400,00**	**16.345.387.371,30**							**17.311.070.621,30**	
	1.02.05.2.01	Advokasi, Pemberdayaan, Kemitraan, Peningkatan Peran serta Masyarakat dan Lintas Sektor Tingkat Daerah Kabupaten/Kota	*Persentase Desa Siaga Aktif*				99 %	99 %	284.526.350,00	10.714.544.750,00	10.887.171.900,00	10.602.645.550,00			Memperkuat pembangunan sumber daya manusia (SDM), sains, teknologi, pendidikan, kesehatan, prestasi olahraga, kesetaraan gender, serta penguatan peran perempuan, pemuda (generasi milenial dan generasi Z), dan penyandang disabilitas.	4. Penguatan Kapasitas SDM Berkarakter yang unggul utamanya bidang kesehatan dan pendidikan serta kompetensi Angkatan Kerja yang match dengan kebutuhan sektor swasta (user) 4. Penguatan Kapasitas SDM Berkarakter yang unggul utamanya bidang kesehatan dan pendidikan serta kompetensi Angkatan Kerja yang match dengan kebutuhan sektor swasta (user)	Masyarakat Kabupaten Sidoarjo		11.121.585.791,30	DINAS KESEHATAN
	1.02.05.2.01.0001	Peningkatan Upaya Promosi Kesehatan, Advokasi, Kemitraan dan Pemberdayaan Masyarakat																		
			Jumlah Dokumen Promosi Kesehatan, Advokasi, Kemitraan dan Pemberdayaan Masyarakat				1 Dokumen	1 Dokumen	30.000,00	30.000,00	30.000,00	0,00	Kab. Sidoarjo, Wonoayu, Semua Kel/Desa	PENDAPATAN ASLI DAERAH (PAD)	Memperkuat pembangunan sumber daya manusia (SDM), sains, teknologi, pendidikan, kesehatan, prestasi olahraga, kesetaraan gender, serta penguatan peran perempuan, pemuda (generasi milenial dan generasi Z), dan penyandang disabilitas.	4. Penguatan Kapasitas SDM Berkarakter yang unggul utamanya bidang kesehatan dan pendidikan serta kompetensi Angkatan Kerja yang match dengan kebutuhan sektor swasta (user) 4. Penguatan Kapasitas SDM Berkarakter yang unggul utamanya bidang kesehatan dan pendidikan serta kompetensi Angkatan Kerja yang match dengan kebutuhan sektor swasta (user)			605.000.000,00	DINAS KESEHATAN
	1.02.05.2.02	Pelaksanaan Sehat dalam rangka Promotif Preventif Tingkat Daerah Kabupaten/Kota	*Persentase Rumah Tangga Sehat yang memenuhi 10 indikator PHBS*				66 %	66 %	398.891.350,00	52.180.000,00	40.880.000,00	-358.011.350,00			Memperkuat pembangunan sumber daya manusia (SDM), sains, teknologi, pendidikan, kesehatan, prestasi olahraga, kesetaraan gender, serta penguatan peran perempuan, pemuda (generasi milenial dan generasi Z), dan penyandang disabilitas.	4. Penguatan Kapasitas SDM Berkarakter yang unggul utamanya bidang kesehatan dan pendidikan serta kompetensi Angkatan Kerja yang match dengan kebutuhan sektor swasta (user) 4. Penguatan Kapasitas SDM Berkarakter yang unggul utamanya bidang kesehatan dan pendidikan serta kompetensi Angkatan Kerja yang match dengan kebutuhan sektor swasta (user)	Masyarakat Kabupaten Sidoarjo		4.819.671.535,00	DINAS KESEHATAN
	1.02.05.2.02.0001	Penyelenggaraan Promosi Kesehatan dan Gerakan Hidup Bersih dan Sehat																		

NO	KODE	URUSAN / BIDANG URUSAN / PROGRAM / KEGIATAN / SUB KEGIATAN	INDIKATOR PROGRAM / KEGIATAN / SUB KEGIATAN	TARGET AKHIR PERIODE RENSTRA OPD	REALISASI CAPAIAN RENJA OPD TAHUN 2023	PRAKIRAAN CAPAIAN TARGET RENJA OPD TAHUN 2024	CAPAIAN KINERJA DAN KERANGKA PENDANAAN										KELOMPOK SASARAN	PRAKIRAAN MAJU RENCANA TAHUN 2026		PERANGKAT DAERAH PENANGGUNG JAWAB
							TARGET 2025		PAGU INDIKATIF (Rp)			Bertambah/Berkurang (10-12)	LOKASI	SUMBER DANA	PRIORITAS			TARGET	PAGU INDIKATIF (Rp)	
							SEBELUM	SESUDAH	RKPD 2025	APBD 2025	RKPD PERUBAHAN 2025				NASIONAL	DAERAH				
1	2	3	4	5	6	7	8	9	10	11	12	13	14	15	16	17	18	19	20	21
			Jumlah Dokumen Hasil Penyelenggaraan Promosi Kesehatan dan Gerakan Hidup Bersih dan Sehat				3 Dokumen	3 Dokumen	30.000,00	30.000,00	30.000,00	0,00	Kab. Sidoarjo, Wonoayu, Semua Kel/Desa	PENDAPATAN ASLI DAERAH (PAD)	Memperkuat pembangunan sumber daya manusia (SDM), sains, teknologi, pendidikan, kesehatan, prestasi olahraga, kesetaraan gender, serta penguatan peran perempuan, pemuda (generasi milenial dan generasi Z), dan penyandang disabilitas.	4. Penguatan Kapasitas SDM Berkarakter yang unggul utamanya bidang kesehatan dan pendidikan serta kompetensi Angkatan Kerja yang match dengan kebutuhan sektor swasta (user) 4. Penguatan Kapasitas SDM Berkarakter yang unggul utamanya bidang kesehatan dan pendidikan serta kompetensi Angkatan Kerja yang match dengan kebutuhan sektor swasta (user)			24.200.000,00	DINAS KESEHATAN
	1.02.05.2.03	Pengembangan dan Pelaksanaan Upaya Kesehatan Bersumber Daya Masyarakat (UKBM) Tingkat Daerah Kabupaten/Kota	*Persentase Posyandu PURI*				76.5 %	76.5 %	282.265.550,00	315.678.500,00	320.078.500,00	37.812.950,00			Memperkuat pembangunan sumber daya manusia (SDM), sains, teknologi, pendidikan, kesehatan, prestasi olahraga, kesetaraan gender, serta penguatan peran perempuan, pemuda (generasi milenial dan generasi Z), dan penyandang disabilitas.	4. Penguatan Kapasitas SDM Berkarakter yang unggul utamanya bidang kesehatan dan pendidikan serta kompetensi Angkatan Kerja yang match dengan kebutuhan sektor swasta (user) 4. Penguatan Kapasitas SDM Berkarakter yang unggul utamanya bidang kesehatan dan pendidikan serta kompetensi Angkatan Kerja yang match dengan kebutuhan sektor swasta (user)	Masyarakat Kabupaten Sidoarjo		1.369.813.295,00	DINAS KESEHATAN
	1.02.05.2.03.0001	Bimbingan Teknis dan Supervisi Pengembangan dan Pelaksanaan Upaya Kesehatan Bersumber Daya Masyarakat (UKBM)																		
			Jumlah Dokumen Hasil Bimbingan Teknis dan Supervisi Upaya Kesehatan Bersumber Daya Masyarakat (UKBM)				3 Dokumen	3 Dokumen	30.000,00	9.460.000,00	9.460.000,00	9.430.000,00	Kab. Sidoarjo, Wonoayu, Semua Kel/Desa	PENDAPATAN ASLI DAERAH (PAD) DAK NON FISIK-DANA BOK-BOK PUSKESMAS	Memperkuat pembangunan sumber daya manusia (SDM), sains, teknologi, pendidikan, kesehatan, prestasi olahraga, kesetaraan gender, serta penguatan peran perempuan, pemuda (generasi milenial dan generasi Z), dan penyandang disabilitas.	4. Penguatan Kapasitas SDM Berkarakter yang unggul utamanya bidang kesehatan dan pendidikan serta kompetensi Angkatan Kerja yang match dengan kebutuhan sektor swasta (user) 4. Penguatan Kapasitas SDM Berkarakter yang unggul utamanya bidang kesehatan dan pendidikan serta kompetensi Angkatan Kerja yang match dengan kebutuhan sektor swasta (user)			18.150.000,00	DINAS KESEHATAN
		PUSKESMAS SUKODONO							**542.588.874.881,00**	**749.991.016.595,00**	**776.814.056.710,00**	**234.225.181.829,00**							**949.534.264.992,30**	
	1	**URUSAN PEMERINTAHAN WAJIB YANG BERKAITAN DENGAN PELAYANAN DASAR**							**542.588.874.881,00**	**749.991.016.595,00**	**776.814.056.710,00**	**234.225.181.829,00**							**949.534.264.992,30**	
	1.02	**URUSAN PEMERINTAHAN BIDANG KESEHATAN**							**542.588.874.881,00**	**749.991.016.595,00**	**776.814.056.710,00**	**234.225.181.829,00**							**949.534.264.992,30**	
1.	**1.02.01**	**PROGRAM PENUNJANG URUSAN PEMERINTAHAN DAERAH KABUPATEN/KOTA**	**Tingkat kepuasan aparatur perangkat daerah terhadap pelayanan kesekretariatan**				**100 %**	**100 %**	**315.668.864.479,00**	**477.378.732.670,00**	**490.279.984.123,00**	**61.714.639.035,00**							**377.383.503.514,00**	
	1.02.01.2.10	Peningkatan Pelayanan BLUD	-				-	-	79.961.615.178,00	91.458.000.000,00	96.824.053.728,00	16.862.438.550,00			Memperkuat pembangunan sumber daya manusia (SDM), sains, teknologi, pendidikan, kesehatan, prestasi olahraga, kesetaraan gender, serta penguatan peran perempuan, pemuda (generasi milenial dan generasi Z), dan penyandang disabilitas.	4. Penguatan Kapasitas SDM Berkarakter yang unggul utamanya bidang kesehatan dan pendidikan serta kompetensi Angkatan Kerja yang match dengan kebutuhan sektor swasta (user) 4. Penguatan Kapasitas SDM Berkarakter yang unggul utamanya bidang kesehatan dan pendidikan serta kompetensi Angkatan Kerja yang match dengan kebutuhan sektor swasta (user)	Masyarakat Kabupaten Sidoarjo		88.447.138.627,00	DINAS KESEHATAN
	1.02.01.2.10.0001	Pelayanan dan Penunjang Pelayanan BLUD																		
			Jumlah BLUD yang Menyediakan Pelayanan dan Penunjang Pelayanan				1 Unit Kerja	1 Unit Kerja	5.189.226.560,00	6.200.000.000,00	6.710.321.844,00	1.521.095.284,00	Kab. Sidoarjo, Sukodono, Semua Kel/Desa	PENDAPATAN DARI BLUD DAK NON FISIK-DANA BOK-BOK PUSKESMAS	Memperkuat pembangunan sumber daya manusia (SDM), sains, teknologi, pendidikan, kesehatan, prestasi olahraga, kesetaraan gender, serta penguatan peran perempuan, pemuda (generasi milenial dan generasi Z), dan penyandang disabilitas.	4. Penguatan Kapasitas SDM Berkarakter yang unggul utamanya bidang kesehatan dan pendidikan serta kompetensi Angkatan Kerja yang match dengan kebutuhan sektor swasta (user) 4. Penguatan Kapasitas SDM Berkarakter yang unggul utamanya bidang kesehatan dan pendidikan serta kompetensi Angkatan Kerja yang match dengan kebutuhan sektor swasta (user)			7.420.515.599,00	DINAS KESEHATAN

NO	KODE	URUSAN / BIDANG URUSAN / PROGRAM / KEGIATAN / SUB KEGIATAN	INDIKATOR PROGRAM / KEGIATAN / SUB KEGIATAN	TARGET AKHIR PERIODE RENSTRA OPD	REALISASI CAPAIAN RENJA OPD TAHUN 2023	PRAKIRAAN CAPAIAN TARGET RENJA OPD TAHUN 2024	CAPAIAN KINERJA DAN KERANGKA PENDANAAN										KELOMPOK SASARAN	PRAKIRAAN MAJU RENCANA TAHUN 2026		PERANGKAT DAERAH PENANGGUNG JAWAB
							TARGET 2025		PAGU INDIKATIF (Rp)			Bertambah/Berkurang (10-12)	LOKASI	SUMBER DANA	PRIORITAS			TARGET	PAGU INDIKATIF (Rp)	
							SEBELUM	SESUDAH	RKPD 2025	APBD 2025	RKPD PERUBAHAN 2025				NASIONAL	DAERAH				
1	2	3	4	5	6	7	8	9	10	11	12	13	14	15	16	17	18	19	20	21
2.	**1.02.02**	**PROGRAM PEMENUHAN UPAYA KESEHATAN PERORANGAN DAN UPAYA KESEHATAN MASYARAKAT**	**Persentase penderita hipertensi yang mendapatkan pelayanan kesehatan sesuai standar Persentase Fasilitas Kesehatan tingkat pertama yang terakreditasi AKB (Angka Kematian Bayi) AKI (Angka Kematian Ibu) Persentase Balita Stunting Persentase penyehat tradisional yang memiliki STPT (Surat Terdaftar Penyehat Tradisional) Persentase pemenuhan kebutuhan sediaan kefarmasian sesuai perencanaan Persentase keluarga yang disurvei KS (Keluarga Sehat)**				**100 26 3,13 49,85 7,34 85 90 95 % % Per 1.000 Kelahiran Hidup Per 100.000 Kelahiran Hidup % % % %**	**100 26 3,13 49,85 7,34 85 90 95 % % Per 1.000 Kelahiran Hidup Per 100.000 Kelahiran Hidup % % % %**	**207.678.660.225,00**	**257.148.221.769,00**	**270.729.319.341,00**	**326.486.068.749,00**						**534.164.728.974,00**	
	1.02.02.2.01	Penyediaan Fasilitas Pelayanan Kesehatan untuk UKM dan UKP Kewenangan Daerah Kabupaten/Kota	*Persentase pemenuhan kebutuhan bahan habis pakai sesuai perencanaan Persentase Pemenuhan sarana, prasarana, dan peralatan kesehatan sesuai standar di Puskesmas (akumulasi 60 % sesuai ASPAK) Rasio Puskesmas terhadap Jumlah Penduduk*				1 : 62744 jumlah penduduk 82 % 90 %	1 : 62744 jumlah penduduk 82 % 90 %	48.963.426.445,00	101.823.037.007,00	104.468.985.638,00	55.505.559.193,00			Memperkuat pembangunan sumber daya manusia (SDM), sains, teknologi, pendidikan, kesehatan, prestasi olahraga, kesetaraan gender, serta penguatan peran perempuan, pemuda (generasi milenial dan generasi Z), dan penyandang disabilitas.	4. Penguatan Kapasitas SDM Berkarakter yang unggul utamanya bidang kesehatan dan pendidikan serta kompetensi Angkatan Kerja yang match dengan kebutuhan sektor swasta (user) 4. Penguatan Kapasitas SDM Berkarakter yang unggul utamanya bidang kesehatan dan pendidikan serta kompetensi Angkatan Kerja yang match dengan kebutuhan sektor swasta (user)	Masyarakat Kabupaten Sidoarjo		179.042.696.222,00	DINAS KESEHATAN
	1.02.02.2.01.0024	Pengelolaan Pelayanan Kesehatan Dasar Melalui Pendekatan Keluarga																		
			Jumlah Keluarga yang Sudah Dikunjungi dan Diintervensi Masalah Kesehatannya oleh Tenaga Kesehatan Puskesmas				1000 Keluarga	1000 Keluarga	22.800.000,00	0,00	0,00	-22.800.000,00	Kab. Sidoarjo, Sukodono, Semua Kel/Desa	PENDAPATAN ASLI DAERAH (PAD)	Memperkuat pembangunan sumber daya manusia (SDM), sains, teknologi, pendidikan, kesehatan, prestasi olahraga, kesetaraan gender, serta penguatan peran perempuan, pemuda (generasi milenial dan generasi Z), dan penyandang disabilitas.	4. Penguatan Kapasitas SDM Berkarakter yang unggul utamanya bidang kesehatan dan pendidikan serta kompetensi Angkatan Kerja yang match dengan kebutuhan sektor swasta (user) 4. Penguatan Kapasitas SDM Berkarakter yang unggul utamanya bidang kesehatan dan pendidikan serta kompetensi Angkatan Kerja yang match dengan kebutuhan sektor swasta (user)			0,00	DINAS KESEHATAN
	1.02.02.2.02	Penyediaan Layanan Kesehatan untuk UKM dan UKP Rujukan Tingkat Daerah Kabupaten/Kota	*Angka keberhasilan pengobatan Tuberkulosis Persentase balita stunting yang ditangani (TB/U atau PB/U) Persentase Desa/Kelurahan UCI Persentase Desa ODF Persentase penyehat tradisional yang memiliki STPT (Surat Terdaftar Penyehat Tradisional) Persentase populasi usia 15-59 tahun yang dilakukan deteksi dini faktor risiko PTM Presentase penduduk yang mendapatkan Jaminan Kesehatan Presentase Puskesmas yang memiliki akreditasi minimal madya*				100 % 80 % 85 % >90 % 91 %	100 % 80 % 85 % >90 % 91 %	154.780.442.936,00	153.450.766.030,00	164.415.764.971,00	9.635.322.035,00			Memperkuat pembangunan sumber daya manusia (SDM), sains, teknologi, pendidikan, kesehatan, prestasi olahraga, kesetaraan gender, serta penguatan peran perempuan, pemuda (generasi milenial dan generasi Z), dan penyandang disabilitas.	4. Penguatan Kapasitas SDM Berkarakter yang unggul utamanya bidang kesehatan dan pendidikan serta kompetensi Angkatan Kerja yang match dengan kebutuhan sektor swasta (user) 4. Penguatan Kapasitas SDM Berkarakter yang unggul utamanya bidang kesehatan dan pendidikan serta kompetensi Angkatan Kerja yang match dengan kebutuhan sektor swasta (user)	Masyarakat Kabupaten Sidoarjo		344.684.566.539,00	DINAS KESEHATAN
	1.02.02.2.02.0001	Pengelolaan Pelayanan Kesehatan Ibu Hamil																		
			Jumlah Ibu Hamil yang Mendapatkan Pelayanan Kesehatan Sesuai Standar				2206 Orang	2206 Orang	62.357.350,00	322.080.000,00	322.080.000,00	259.722.650,00	-	PENDAPATAN ASLI DAERAH (PAD) DAK NON FISIK-DANA BOK-BOK PUSKESMAS	Memperkuat pembangunan sumber daya manusia (SDM), sains, teknologi, pendidikan, kesehatan, prestasi olahraga, kesetaraan gender, serta penguatan peran perempuan, pemuda (generasi milenial dan generasi Z), dan penyandang disabilitas.	4. Penguatan Kapasitas SDM Berkarakter yang unggul utamanya bidang kesehatan dan pendidikan serta kompetensi Angkatan Kerja yang match dengan kebutuhan sektor swasta (user) 4. Penguatan Kapasitas SDM Berkarakter yang unggul utamanya bidang kesehatan dan pendidikan serta kompetensi Angkatan Kerja yang match dengan kebutuhan sektor swasta (user)			68.593.085,00	DINAS KESEHATAN
	1.02.02.2.02.0002	Pengelolaan Pelayanan Kesehatan Ibu Bersalin																		

NO	KODE	URUSAN / BIDANG URUSAN / PROGRAM / KEGIATAN / SUB KEGIATAN	INDIKATOR PROGRAM / KEGIATAN / SUB KEGIATAN	TARGET AKHIR PERIODE RENSTRA OPD	REALISASI CAPAIAN RENJA OPD TAHUN 2023	PRAKIRAAN CAPAIAN TARGET RENJA OPD TAHUN 2024	CAPAIAN KINERJA DAN KERANGKA PENDANAAN										KELOMPOK SASARAN	PRAKIRAAN MAJU RENCANA TAHUN 2026		PERANGKAT DAERAH PENANGGUNG JAWAB
							TARGET 2025		PAGU INDIKATIF (Rp)			Bertambah/Berkurang (10-12)	LOKASI	SUMBER DANA	PRIORITAS			TARGET	PAGU INDIKATIF (Rp)	
							SEBELUM	SESUDAH	RKPD 2025	APBD 2025	RKPD PERUBAHAN 2025				NASIONAL	DAERAH				
1	2	3	4	5	6	7	8	9	10	11	12	13	14	15	16	17	18	19	20	21
			Jumlah Ibu Bersalin yang Mendapatkan Pelayanan Kesehatan Sesuai Standar				2105 Orang	2105 Orang	1.000.000,00	30.000,00	30.000,00	-970.000,00	Kab. Sidoarjo, Semua Kecamatan, Semua Kel/Desa	PENDAPATAN ASLI DAERAH (PAD) DAK NON FISIK-DANA BOK-BOK PUSKESMAS	Memperkuat pembangunan sumber daya manusia (SDM), sains, teknologi, pendidikan, kesehatan, prestasi olahraga, kesetaraan gender, serta penguatan peran perempuan, pemuda (generasi milenial dan generasi Z), dan penyandang disabilitas.	4. Penguatan Kapasitas SDM Berkarakter yang unggul utamanya bidang kesehatan dan pendidikan serta kompetensi Angkatan Kerja yang match dengan kebutuhan sektor swasta (user) 4. Penguatan Kapasitas SDM Berkarakter yang unggul utamanya bidang kesehatan dan pendidikan serta kompetensi Angkatan Kerja yang match dengan kebutuhan sektor swasta (user)			4.172.685,00	DINAS KESEHATAN
	1.02.02.2.02.0003	Pengelolaan Pelayanan Kesehatan Bayi Baru Lahir																		
			Jumlah Bayi Baru Lahir yang Mendapatkan Pelayanan Kesehatan Sesuai Standar				2005 Orang	2005 Orang	1.000.000,00	30.000,00	30.000,00	-970.000,00	Kab. Sidoarjo, Semua Kecamatan, Semua Kel/Desa	PENDAPATAN ASLI DAERAH (PAD) DAK NON FISIK-DANA BOK-BOK PUSKESMAS	Memperkuat pembangunan sumber daya manusia (SDM), sains, teknologi, pendidikan, kesehatan, prestasi olahraga, kesetaraan gender, serta penguatan peran perempuan, pemuda (generasi milenial dan generasi Z), dan penyandang disabilitas.	4. Penguatan Kapasitas SDM Berkarakter yang unggul utamanya bidang kesehatan dan pendidikan serta kompetensi Angkatan Kerja yang match dengan kebutuhan sektor swasta (user) 4. Penguatan Kapasitas SDM Berkarakter yang unggul utamanya bidang kesehatan dan pendidikan serta kompetensi Angkatan Kerja yang match dengan kebutuhan sektor swasta (user)			9.104.040,00	DINAS KESEHATAN
	1.02.02.2.02.0004	Pengelolaan Pelayanan Kesehatan Balita																		
			Jumlah Balita yang Mendapatkan Pelayanan Kesehatan Sesuai Standar				8351 Orang	8351 Orang	59.850.000,00	30.000,00	30.000,00	-59.820.000,00	Kab. Sidoarjo, Semua Kecamatan, Semua Kel/Desa	PENDAPATAN ASLI DAERAH (PAD) DAK NON FISIK-DANA BOK-BOK PUSKESMAS	Memperkuat pembangunan sumber daya manusia (SDM), sains, teknologi, pendidikan, kesehatan, prestasi olahraga, kesetaraan gender, serta penguatan peran perempuan, pemuda (generasi milenial dan generasi Z), dan penyandang disabilitas.	4. Penguatan Kapasitas SDM Berkarakter yang unggul utamanya bidang kesehatan dan pendidikan serta kompetensi Angkatan Kerja yang match dengan kebutuhan sektor swasta (user) 4. Penguatan Kapasitas SDM Berkarakter yang unggul utamanya bidang kesehatan dan pendidikan serta kompetensi Angkatan Kerja yang match dengan kebutuhan sektor swasta (user)			85.745.017,00	DINAS KESEHATAN
	1.02.02.2.02.0005	Pengelolaan Pelayanan Kesehatan pada Usia Pendidikan Dasar																		
			Jumlah Anak Usia Pendidikan Dasar yang Mendapatkan Pelayanan Kesehatan Sesuai Standar				11811 Orang	11811 Orang	10.500.000,00	56.030.000,00	56.030.000,00	45.530.000,00	Kab. Sidoarjo, Semua Kecamatan, Semua Kel/Desa	PENDAPATAN ASLI DAERAH (PAD) DAK NON FISIK-DANA BOK-BOK PUSKESMAS	Memperkuat pembangunan sumber daya manusia (SDM), sains, teknologi, pendidikan, kesehatan, prestasi olahraga, kesetaraan gender, serta penguatan peran perempuan, pemuda (generasi milenial dan generasi Z), dan penyandang disabilitas.	4. Penguatan Kapasitas SDM Berkarakter yang unggul utamanya bidang kesehatan dan pendidikan serta kompetensi Angkatan Kerja yang match dengan kebutuhan sektor swasta (user) 4. Penguatan Kapasitas SDM Berkarakter yang unggul utamanya bidang kesehatan dan pendidikan serta kompetensi Angkatan Kerja yang match dengan kebutuhan sektor swasta (user)			129.142.884,00	DINAS KESEHATAN
	1.02.02.2.02.0006	Pengelolaan Pelayanan Kesehatan pada Usia Produktif																		
			Jumlah Penduduk Usia Produktif yang Mendapatkan Pelayanan Kesehatan Sesuai Standar				93724 Orang	93724 Orang	45.000,00	30.000,00	30.000,00	-15.000,00	Kab. Sidoarjo, Semua Kecamatan, Semua Kel/Desa	PENDAPATAN ASLI DAERAH (PAD) DAK NON FISIK-DANA BOK-BOK PUSKESMAS	Memperkuat pembangunan sumber daya manusia (SDM), sains, teknologi, pendidikan, kesehatan, prestasi olahraga, kesetaraan gender, serta penguatan peran perempuan, pemuda (generasi milenial dan generasi Z), dan penyandang disabilitas.	4. Penguatan Kapasitas SDM Berkarakter yang unggul utamanya bidang kesehatan dan pendidikan serta kompetensi Angkatan Kerja yang match dengan kebutuhan sektor swasta (user) 4. Penguatan Kapasitas SDM Berkarakter yang unggul utamanya bidang kesehatan dan pendidikan serta kompetensi Angkatan Kerja yang match dengan kebutuhan sektor swasta (user)			0,00	DINAS KESEHATAN
	1.02.02.2.02.0007	Pengelolaan Pelayanan Kesehatan pada Usia Lanjut																		

NO	KODE	URUSAN / BIDANG URUSAN / PROGRAM / KEGIATAN / SUB KEGIATAN	INDIKATOR PROGRAM / KEGIATAN / SUB KEGIATAN	TARGET AKHIR PERIODE RENSTRA OPD	REALISASI CAPAIAN RENJA OPD TAHUN 2023	PRAKIRAAN CAPAIAN TARGET RENJA OPD TAHUN 2024	CAPAIAN KINERJA DAN KERANGKA PENDANAAN										KELOMPOK SASARAN	PRAKIRAAN MAJU RENCANA TAHUN 2026		PERANGKAT DAERAH PENANGGUNG JAWAB
							TARGET 2025		PAGU INDIKATIF (Rp)			Bertambah/Berkurang (10-12)	LOKASI	SUMBER DANA	PRIORITAS			TARGET	PAGU INDIKATIF (Rp)	
							SEBELUM	SESUDAH	RKPD 2025	APBD 2025	RKPD PERUBAHAN 2025				NASIONAL	DAERAH				
1	2	3	4	5	6	7	8	9	10	11	12	13	14	15	16	17	18	19	20	21
			Jumlah Penduduk Usia Lanjut yang Mendapatkan Pelayanan Kesehatan Sesuai Standar				14201 Orang	14201 Orang	11.400.000,00	30.000,00	30.000,00	-11.370.000,00	Kab. Sidoarjo, Semua Kecamatan, Semua Kel/Desa	PENDAPATAN ASLI DAERAH (PAD) DAK NON FISIK-DANA BOK-BOK PUSKESMAS	Memperkuat pembangunan sumber daya manusia (SDM), sains, teknologi, pendidikan, kesehatan, prestasi olahraga, kesetaraan gender, serta penguatan peran perempuan, pemuda (generasi milenial dan generasi Z), dan penyandang disabilitas.	4. Penguatan Kapasitas SDM Berkarakter yang unggul utamanya bidang kesehatan dan pendidikan serta kompetensi Angkatan Kerja yang match dengan kebutuhan sektor swasta (user) 4. Penguatan Kapasitas SDM Berkarakter yang unggul utamanya bidang kesehatan dan pendidikan serta kompetensi Angkatan Kerja yang match dengan kebutuhan sektor swasta (user)			36.871.894,00	DINAS KESEHATAN
	1.02.02.2.02.0008	Pengelolaan Pelayanan Kesehatan Penderita Hipertensi																		
			Jumlah Penderita Hipertensi yang Mendapatkan Pelayanan Kesehatan Sesuai Standar				34464 Orang	34464 Orang	45.000,00	30.000,00	30.000,00	-15.000,00	Kab. Sidoarjo, Semua Kecamatan, Semua Kel/Desa	PENDAPATAN ASLI DAERAH (PAD) DAK NON FISIK-DANA BOK-BOK PUSKESMAS	Memperkuat pembangunan sumber daya manusia (SDM), sains, teknologi, pendidikan, kesehatan, prestasi olahraga, kesetaraan gender, serta penguatan peran perempuan, pemuda (generasi milenial dan generasi Z), dan penyandang disabilitas.	4. Penguatan Kapasitas SDM Berkarakter yang unggul utamanya bidang kesehatan dan pendidikan serta kompetensi Angkatan Kerja yang match dengan kebutuhan sektor swasta (user) 4. Penguatan Kapasitas SDM Berkarakter yang unggul utamanya bidang kesehatan dan pendidikan serta kompetensi Angkatan Kerja yang match dengan kebutuhan sektor swasta (user)			0,00	DINAS KESEHATAN
	1.02.02.2.02.0009	Pengelolaan Pelayanan Kesehatan Penderita Diabetes Melitus																		
			Jumlah Penderita Diabetes Melitus yang Mendapatkan Pelayanan Kesehatan Sesuai Standar				4533 Orang	4533 Orang	45.000,00	30.000,00	30.000,00	-15.000,00	Kab. Sidoarjo, Semua Kecamatan, Semua Kel/Desa	PENDAPATAN ASLI DAERAH (PAD) DAK NON FISIK-DANA BOK-BOK PUSKESMAS	Memperkuat pembangunan sumber daya manusia (SDM), sains, teknologi, pendidikan, kesehatan, prestasi olahraga, kesetaraan gender, serta penguatan peran perempuan, pemuda (generasi milenial dan generasi Z), dan penyandang disabilitas.	4. Penguatan Kapasitas SDM Berkarakter yang unggul utamanya bidang kesehatan dan pendidikan serta kompetensi Angkatan Kerja yang match dengan kebutuhan sektor swasta (user) 4. Penguatan Kapasitas SDM Berkarakter yang unggul utamanya bidang kesehatan dan pendidikan serta kompetensi Angkatan Kerja yang match dengan kebutuhan sektor swasta (user)			0,00	DINAS KESEHATAN
	1.02.02.2.02.0010	Pengelolaan Pelayanan Kesehatan Orang dengan Gangguan Jiwa Berat																		
			Jumlah Orang yang Mendapatkan Pelayanan Kesehatan Orang dengan Gangguan Jiwa Berat Sesuai Standar				193 Orang	193 Orang	11.400.000,00	6.030.000,00	6.030.000,00	-5.370.000,00	Kab. Sidoarjo, Semua Kecamatan, Semua Kel/Desa	PENDAPATAN ASLI DAERAH (PAD) DAK NON FISIK-DANA BOK-BOK PUSKESMAS	Memperkuat pembangunan sumber daya manusia (SDM), sains, teknologi, pendidikan, kesehatan, prestasi olahraga, kesetaraan gender, serta penguatan peran perempuan, pemuda (generasi milenial dan generasi Z), dan penyandang disabilitas.	4. Penguatan Kapasitas SDM Berkarakter yang unggul utamanya bidang kesehatan dan pendidikan serta kompetensi Angkatan Kerja yang match dengan kebutuhan sektor swasta (user) 4. Penguatan Kapasitas SDM Berkarakter yang unggul utamanya bidang kesehatan dan pendidikan serta kompetensi Angkatan Kerja yang match dengan kebutuhan sektor swasta (user)			29.007.481,00	DINAS KESEHATAN
	1.02.02.2.02.0011	Pengelolaan Pelayanan Kesehatan Orang Terduga Tuberkulosis																		
			Jumlah Orang Terduga Menderita Tuberkulosis yang Mendapatkan Pelayanan Sesuai Standar				1614 Orang	1614 Orang	10.500.000,00	14.530.000,00	14.530.000,00	4.030.000,00	Kab. Sidoarjo, Semua Kecamatan, Semua Kel/Desa	PENDAPATAN ASLI DAERAH (PAD) DAK NON FISIK-DANA BOK-BOK PUSKESMAS	Memperkuat pembangunan sumber daya manusia (SDM), sains, teknologi, pendidikan, kesehatan, prestasi olahraga, kesetaraan gender, serta penguatan peran perempuan, pemuda (generasi milenial dan generasi Z), dan penyandang disabilitas.	4. Penguatan Kapasitas SDM Berkarakter yang unggul utamanya bidang kesehatan dan pendidikan serta kompetensi Angkatan Kerja yang match dengan kebutuhan sektor swasta (user) 4. Penguatan Kapasitas SDM Berkarakter yang unggul utamanya bidang kesehatan dan pendidikan serta kompetensi Angkatan Kerja yang match dengan kebutuhan sektor swasta (user)			36.895.320,00	DINAS KESEHATAN
	1.02.02.2.02.0012	Pengelolaan Pelayanan Kesehatan Orang dengan Risiko Terinfeksi HIV																		

NO	KODE	URUSAN / BIDANG URUSAN / PROGRAM / KEGIATAN / SUB KEGIATAN	INDIKATOR PROGRAM / KEGIATAN / SUB KEGIATAN	TARGET AKHIR PERIODE RENSTRA OPD	REALISASI CAPAIAN RENJA OPD TAHUN 2023	PRAKIRAAN CAPAIAN TARGET RENJA OPD TAHUN 2024	CAPAIAN KINERJA DAN KERANGKA PENDANAAN										KELOMPOK SASARAN	PRAKIRAAN MAJU RENCANA TAHUN 2026		PERANGKAT DAERAH PENANGGUNG JAWAB
							TARGET 2025		PAGU INDIKATIF (Rp)			Bertambah/Berkurang (10-12)	LOKASI	SUMBER DANA	PRIORITAS			TARGET	PAGU INDIKATIF (Rp)	
							SEBELUM	SESUDAH	RKPD 2025	APBD 2025	RKPD PERUBAHAN 2025				NASIONAL	DAERAH				
1	2	3	4	5	6	7	8	9	10	11	12	13	14	15	16	17	18	19	20	21
			Jumlah Orang Terduga Menderita HIV yang Mendapatkan Pelayanan Sesuai Standar				2505 Orang	2505 Orang	10.400.000,00	30.000,00	30.000,00	-10.370.000,00	Kab. Sidoarjo, Semua Kecamatan, Semua Kel/Desa	PENDAPATAN ASLI DAERAH (PAD) DAK NON FISIK-DANA BOK-BOK PUSKESMAS	Memperkuat pembangunan sumber daya manusia (SDM), sains, teknologi, pendidikan, kesehatan, prestasi olahraga, kesetaraan gender, serta penguatan peran perempuan, pemuda (generasi milenial dan generasi Z), dan penyandang disabilitas.	4. Penguatan Kapasitas SDM Berkarakter yang unggul utamanya bidang kesehatan dan pendidikan serta kompetensi Angkatan Kerja yang match dengan kebutuhan sektor swasta (user) 4. Penguatan Kapasitas SDM Berkarakter yang unggul utamanya bidang kesehatan dan pendidikan serta kompetensi Angkatan Kerja yang match dengan kebutuhan sektor swasta (user)			34.898.820,00	DINAS KESEHATAN
	1.02.02.2.02.0013	Pengelolaan Pelayanan Kesehatan bagi Penduduk pada Kondisi Kejadian Luar Biasa (KLB)																		
			Jumlah Dokumen Hasil Pengelolaan Pelayanan Kesehatan bagi Penduduk pada Kondisi Kejadian Luar Biasa (KLB) Sesuai Standar				12 Dokumen	12 Dokumen	500.000,00	30.000,00	30.000,00	-470.000,00	Kab. Sidoarjo, Semua Kecamatan, Semua Kel/Desa	PENDAPATAN ASLI DAERAH (PAD) DAK NON FISIK-DANA BOK-BOK PUSKESMAS	Memperkuat pembangunan sumber daya manusia (SDM), sains, teknologi, pendidikan, kesehatan, prestasi olahraga, kesetaraan gender, serta penguatan peran perempuan, pemuda (generasi milenial dan generasi Z), dan penyandang disabilitas.	4. Penguatan Kapasitas SDM Berkarakter yang unggul utamanya bidang kesehatan dan pendidikan serta kompetensi Angkatan Kerja yang match dengan kebutuhan sektor swasta (user) 4. Penguatan Kapasitas SDM Berkarakter yang unggul utamanya bidang kesehatan dan pendidikan serta kompetensi Angkatan Kerja yang match dengan kebutuhan sektor swasta (user)			798.600,00	DINAS KESEHATAN
	1.02.02.2.02.0014	Pengelolaan Pelayanan Kesehatan bagi Penduduk Terdampak Krisis Kesehatan Akibat Bencana dan/atau Berpotensi Bencana																		
			Jumlah Dokumen Hasil Pengelolaan Pelayanan Kesehatan bagi Penduduk Terdampak Krisis Kesehatan Akibat Bencana dan/atau Berpotensi Bencana Sesuai Standar				1 Dokumen	1 Dokumen	3.800.000,00	30.000,00	30.000,00	-3.770.000,00	Kab. Sidoarjo, Semua Kecamatan, Semua Kel/Desa	PENDAPATAN ASLI DAERAH (PAD) DAK NON FISIK-DANA BOK-BOK PUSKESMAS	Memperkuat pembangunan sumber daya manusia (SDM), sains, teknologi, pendidikan, kesehatan, prestasi olahraga, kesetaraan gender, serta penguatan peran perempuan, pemuda (generasi milenial dan generasi Z), dan penyandang disabilitas.	4. Penguatan Kapasitas SDM Berkarakter yang unggul utamanya bidang kesehatan dan pendidikan serta kompetensi Angkatan Kerja yang match dengan kebutuhan sektor swasta (user) 4. Penguatan Kapasitas SDM Berkarakter yang unggul utamanya bidang kesehatan dan pendidikan serta kompetensi Angkatan Kerja yang match dengan kebutuhan sektor swasta (user)			4.392.300,00	DINAS KESEHATAN
	1.02.02.2.02.0015	Pengelolaan Pelayanan Kesehatan Gizi Masyarakat																		
			Jumlah Dokumen Hasil Pengelolaan Pelayanan Kesehatan Gizi Masyarakat				9 Dokumen	9 Dokumen	22.800.000,00	193.001.000,00	193.001.000,00	170.201.000,00	Kab. Sidoarjo, Semua Kecamatan, Semua Kel/Desa	PENDAPATAN ASLI DAERAH (PAD) DAK NON FISIK-DANA BOK-BOK PUSKESMAS	Memperkuat pembangunan sumber daya manusia (SDM), sains, teknologi, pendidikan, kesehatan, prestasi olahraga, kesetaraan gender, serta penguatan peran perempuan, pemuda (generasi milenial dan generasi Z), dan penyandang disabilitas.	4. Penguatan Kapasitas SDM Berkarakter yang unggul utamanya bidang kesehatan dan pendidikan serta kompetensi Angkatan Kerja yang match dengan kebutuhan sektor swasta (user) 4. Penguatan Kapasitas SDM Berkarakter yang unggul utamanya bidang kesehatan dan pendidikan serta kompetensi Angkatan Kerja yang match dengan kebutuhan sektor swasta (user)			61.122.515,00	DINAS KESEHATAN
	1.02.02.2.02.0016	Pengelolaan Pelayanan Kesehatan Kerja dan Olahraga																		
			Jumlah Dokumen Hasil Pengelolaan Pelayanan Kesehatan Kerja dan Olahraga				7 Dokumen	7 Dokumen	15.750.000,00	11.280.000,00	11.280.000,00	-4.470.000,00	Kab. Sidoarjo, Semua Kecamatan, Semua Kel/Desa	PENDAPATAN ASLI DAERAH (PAD) DAK NON FISIK-DANA BOK-BOK PUSKESMAS	Memperkuat pembangunan sumber daya manusia (SDM), sains, teknologi, pendidikan, kesehatan, prestasi olahraga, kesetaraan gender, serta penguatan peran perempuan, pemuda (generasi milenial dan generasi Z), dan penyandang disabilitas.	4. Penguatan Kapasitas SDM Berkarakter yang unggul utamanya bidang kesehatan dan pendidikan serta kompetensi Angkatan Kerja yang match dengan kebutuhan sektor swasta (user) 4. Penguatan Kapasitas SDM Berkarakter yang unggul utamanya bidang kesehatan dan pendidikan serta kompetensi Angkatan Kerja yang match dengan kebutuhan sektor swasta (user)			72.496.908,00	DINAS KESEHATAN
	1.02.02.2.02.0017	Pengelolaan Pelayanan Kesehatan Lingkungan																		

NO	KODE	URUSAN / BIDANG URUSAN / PROGRAM / KEGIATAN / SUB KEGIATAN	INDIKATOR PROGRAM / KEGIATAN / SUB KEGIATAN	TARGET AKHIR PERIODE RENSTRA OPD	REALISASI CAPAIAN RENJA OPD TAHUN 2023	PRAKIRAAN CAPAIAN TARGET RENJA OPD TAHUN 2024	CAPAIAN KINERJA DAN KERANGKA PENDANAAN										KELOMPOK SASARAN	PRAKIRAAN MAJU RENCANA TAHUN 2026		PERANGKAT DAERAH PENANGGUNG JAWAB
							TARGET 2025		PAGU INDIKATIF (Rp)			Bertambah/Berkurang (10-12)	LOKASI	SUMBER DANA	PRIORITAS			TARGET	PAGU INDIKATIF (Rp)	
							SEBELUM	SESUDAH	RKPD 2025	APBD 2025	RKPD PERUBAHAN 2025				NASIONAL	DAERAH				
1	2	3	4	5	6	7	8	9	10	11	12	13	14	15	16	17	18	19	20	21
			Jumlah Dokumen Hasil Pengelolaan Pelayanan Kesehatan Lingkungan				6 Dokumen	6 Dokumen	3.800.000,00	10.830.000,00	10.830.000,00	7.030.000,00	Kab. Sidoarjo, Semua Kecamatan, Semua Kel/Desa	PENDAPATAN ASLI DAERAH (PAD) DAK NON FISIK-DANA BOK-BOK PUSKESMAS	Memperkuat pembangunan sumber daya manusia (SDM), sains, teknologi, pendidikan, kesehatan, prestasi olahraga, kesetaraan gender, serta penguatan peran perempuan, pemuda (generasi milenial dan generasi Z), dan penyandang disabilitas.	4. Penguatan Kapasitas SDM Berkarakter yang unggul utamanya bidang kesehatan dan pendidikan serta kompetensi Angkatan Kerja yang match dengan kebutuhan sektor swasta (user) 4. Penguatan Kapasitas SDM Berkarakter yang unggul utamanya bidang kesehatan dan pendidikan serta kompetensi Angkatan Kerja yang match dengan kebutuhan sektor swasta (user)			265.148.510,00	DINAS KESEHATAN
	1.02.02.2.02.0018	Pengelolaan Pelayanan Promosi Kesehatan																		
			Jumlah Dokumen Hasil Pengelolaan Pelayanan Promosi Kesehatan				3 Dokumen	3 Dokumen	9.300.000,00	30.000,00	30.000,00	-9.270.000,00	Kab. Sidoarjo, Semua Kecamatan, Semua Kel/Desa	PENDAPATAN ASLI DAERAH (PAD) DAK NON FISIK-DANA BOK-BOK PUSKESMAS	Memperkuat pembangunan sumber daya manusia (SDM), sains, teknologi, pendidikan, kesehatan, prestasi olahraga, kesetaraan gender, serta penguatan peran perempuan, pemuda (generasi milenial dan generasi Z), dan penyandang disabilitas.	4. Penguatan Kapasitas SDM Berkarakter yang unggul utamanya bidang kesehatan dan pendidikan serta kompetensi Angkatan Kerja yang match dengan kebutuhan sektor swasta (user) 4. Penguatan Kapasitas SDM Berkarakter yang unggul utamanya bidang kesehatan dan pendidikan serta kompetensi Angkatan Kerja yang match dengan kebutuhan sektor swasta (user)			736.680.070,00	DINAS KESEHATAN
	1.02.02.2.02.0019	Pengelolaan Pelayanan Kesehatan Tradisional, Akupuntur, Asuhan Mandiri, dan Tradisional Lainnya																		
			Jumlah Dokumen Hasil Pengelolaan Pelayanan Kesehatan Tradisional, Akupuntur, Asuhan Mandiri dan Tradisional Lainnya				12 Dokumen	12 Dokumen	2.000.000,00	30.000,00	30.000,00	-1.970.000,00	Kab. Sidoarjo, Semua Kecamatan, Semua Kel/Desa	PENDAPATAN ASLI DAERAH (PAD) DAK NON FISIK-DANA BOK-BOK PUSKESMAS	Memperkuat pembangunan sumber daya manusia (SDM), sains, teknologi, pendidikan, kesehatan, prestasi olahraga, kesetaraan gender, serta penguatan peran perempuan, pemuda (generasi milenial dan generasi Z), dan penyandang disabilitas.	4. Penguatan Kapasitas SDM Berkarakter yang unggul utamanya bidang kesehatan dan pendidikan serta kompetensi Angkatan Kerja yang match dengan kebutuhan sektor swasta (user) 4. Penguatan Kapasitas SDM Berkarakter yang unggul utamanya bidang kesehatan dan pendidikan serta kompetensi Angkatan Kerja yang match dengan kebutuhan sektor swasta (user)			156.884.171,00	DINAS KESEHATAN
	1.02.02.2.02.0020	Pengelolaan Surveilans Kesehatan																		
			Jumlah Dokumen Hasil Pengelolaan Surveilans Kesehatan				87 Dokumen	87 Dokumen	1.900.000,00	48.225.000,00	48.225.000,00	46.325.000,00	Kab. Sidoarjo, Semua Kecamatan, Semua Kel/Desa	PENDAPATAN ASLI DAERAH (PAD) DAK NON FISIK-DANA BOK-BOK PUSKESMAS	Memperkuat pembangunan sumber daya manusia (SDM), sains, teknologi, pendidikan, kesehatan, prestasi olahraga, kesetaraan gender, serta penguatan peran perempuan, pemuda (generasi milenial dan generasi Z), dan penyandang disabilitas.	4. Penguatan Kapasitas SDM Berkarakter yang unggul utamanya bidang kesehatan dan pendidikan serta kompetensi Angkatan Kerja yang match dengan kebutuhan sektor swasta (user) 4. Penguatan Kapasitas SDM Berkarakter yang unggul utamanya bidang kesehatan dan pendidikan serta kompetensi Angkatan Kerja yang match dengan kebutuhan sektor swasta (user)			55.123.365,00	DINAS KESEHATAN
	1.02.02.2.02.0021	Pengelolaan Pelayanan Kesehatan Orang dengan Masalah Kesehatan Jiwa (ODMK)																		
			Jumlah Orang dengan Masalah Kejiwaan (ODMK) yang Mendapatkan Pelayanan Kesehatan				262 Orang	262 Orang	2.450.000,00	5.230.000,00	5.230.000,00	2.780.000,00	Kab. Sidoarjo, Semua Kecamatan, Semua Kel/Desa	PENDAPATAN ASLI DAERAH (PAD) DAK NON FISIK-DANA BOK-BOK PUSKESMAS	Memperkuat pembangunan sumber daya manusia (SDM), sains, teknologi, pendidikan, kesehatan, prestasi olahraga, kesetaraan gender, serta penguatan peran perempuan, pemuda (generasi milenial dan generasi Z), dan penyandang disabilitas.	4. Penguatan Kapasitas SDM Berkarakter yang unggul utamanya bidang kesehatan dan pendidikan serta kompetensi Angkatan Kerja yang match dengan kebutuhan sektor swasta (user) 4. Penguatan Kapasitas SDM Berkarakter yang unggul utamanya bidang kesehatan dan pendidikan serta kompetensi Angkatan Kerja yang match dengan kebutuhan sektor swasta (user)			2.781.790,00	DINAS KESEHATAN
	1.02.02.2.02.0022	Pengelolaan Pelayanan Kesehatan Jiwa dan NAPZA																		

NO	KODE	URUSAN / BIDANG URUSAN / PROGRAM / KEGIATAN / SUB KEGIATAN	INDIKATOR PROGRAM / KEGIATAN / SUB KEGIATAN	TARGET AKHIR PERIODE RENSTRA OPD	REALISASI CAPAIAN RENJA OPD TAHUN 2023	PRAKIRAAN CAPAIAN TARGET RENJA OPD TAHUN 2024	CAPAIAN KINERJA DAN KERANGKA PENDANAAN										KELOMPOK SASARAN	PRAKIRAAN MAJU RENCANA TAHUN 2026		PERANGKAT DAERAH PENANGGUNG JAWAB
							TARGET 2025		PAGU INDIKATIF (Rp)			Bertambah/Berkurang (10-12)	LOKASI	SUMBER DANA	PRIORITAS			TARGET	PAGU INDIKATIF (Rp)	
							SEBELUM	SESUDAH	RKPD 2025	APBD 2025	RKPD PERUBAHAN 2025				NASIONAL	DAERAH				
1	2	3	4	5	6	7	8	9	10	11	12	13	14	15	16	17	18	19	20	21
			Jumlah Penyalahguna NAPZA yang Mendapatkan Pelayanan Kesehatan				8 Orang	8 Orang	5.250.000,00	30.000,00	30.000,00	-5.220.000,00	Kab. Sidoarjo, Semua Kecamatan, Semua Kel/Desa	PENDAPATAN ASLI DAERAH (PAD) DAK NON FISIK-DANA BOK-BOK PUSKESMAS	Memperkuat pembangunan sumber daya manusia (SDM), sains, teknologi, pendidikan, kesehatan, prestasi olahraga, kesetaraan gender, serta penguatan peran perempuan, pemuda (generasi milenial dan generasi Z), dan penyandang disabilitas.	4. Penguatan Kapasitas SDM Berkarakter yang unggul utamanya bidang kesehatan dan pendidikan serta kompetensi Angkatan Kerja yang match dengan kebutuhan sektor swasta (user) 4. Penguatan Kapasitas SDM Berkarakter yang unggul utamanya bidang kesehatan dan pendidikan serta kompetensi Angkatan Kerja yang match dengan kebutuhan sektor swasta (user)			57.758.745,00	DINAS KESEHATAN
	1.02.02.2.02.0024	Pengelolaan Upaya Pengurangan Risiko Krisis Kesehatan dan Pasca Krisis Kesehatan																		
			Jumlah Dokumen Hasil Pengelolaan Upaya Pengurangan Risiko Krisis Kesehatan dan Pasca Krisis Kesehatan				1 Dokumen	1 Dokumen	45.000,00	30.000,00	30.000,00	-15.000,00	Kab. Sidoarjo, Semua Kecamatan, Semua Kel/Desa	PENDAPATAN ASLI DAERAH (PAD) DAK NON FISIK-DANA BOK-BOK PUSKESMAS	Memperkuat pembangunan sumber daya manusia (SDM), sains, teknologi, pendidikan, kesehatan, prestasi olahraga, kesetaraan gender, serta penguatan peran perempuan, pemuda (generasi milenial dan generasi Z), dan penyandang disabilitas.	4. Penguatan Kapasitas SDM Berkarakter yang unggul utamanya bidang kesehatan dan pendidikan serta kompetensi Angkatan Kerja yang match dengan kebutuhan sektor swasta (user) 4. Penguatan Kapasitas SDM Berkarakter yang unggul utamanya bidang kesehatan dan pendidikan serta kompetensi Angkatan Kerja yang match dengan kebutuhan sektor swasta (user)			0,00	DINAS KESEHATAN
	1.02.02.2.02.0025	Pelayanan Kesehatan Penyakit Menular dan Tidak Menular																		
			Jumlah Dokumen Hasil Pelayanan Kesehatan Penyakit Menular dan Tidak Menular				156 Dokumen	156 Dokumen	22.800.000,00	189.236.000,00	189.236.000,00	166.436.000,00	Kab. Sidoarjo, Semua Kecamatan, Semua Kel/Desa	PENDAPATAN ASLI DAERAH (PAD) DAK NON FISIK-DANA BOK-BOK PUSKESMAS	Memperkuat pembangunan sumber daya manusia (SDM), sains, teknologi, pendidikan, kesehatan, prestasi olahraga, kesetaraan gender, serta penguatan peran perempuan, pemuda (generasi milenial dan generasi Z), dan penyandang disabilitas.	4. Penguatan Kapasitas SDM Berkarakter yang unggul utamanya bidang kesehatan dan pendidikan serta kompetensi Angkatan Kerja yang match dengan kebutuhan sektor swasta (user) 4. Penguatan Kapasitas SDM Berkarakter yang unggul utamanya bidang kesehatan dan pendidikan serta kompetensi Angkatan Kerja yang match dengan kebutuhan sektor swasta (user)			213.016.088,00	DINAS KESEHATAN
	1.02.02.2.02.0026	Pengelolaan Jaminan Kesehatan Masyarakat																		
			Jumlah Dokumen Hasil Pengelolaan Jaminan Kesehatan Masyarakat				1 Dokumen	1 Dokumen	45.000,00	30.000,00	30.000,00	-15.000,00	Kab. Sidoarjo, Semua Kecamatan, Semua Kel/Desa	PENDAPATAN ASLI DAERAH (PAD) DAK NON FISIK-DANA BOK-BOK PUSKESMAS	Memperkuat pembangunan sumber daya manusia (SDM), sains, teknologi, pendidikan, kesehatan, prestasi olahraga, kesetaraan gender, serta penguatan peran perempuan, pemuda (generasi milenial dan generasi Z), dan penyandang disabilitas.	4. Penguatan Kapasitas SDM Berkarakter yang unggul utamanya bidang kesehatan dan pendidikan serta kompetensi Angkatan Kerja yang match dengan kebutuhan sektor swasta (user) 4. Penguatan Kapasitas SDM Berkarakter yang unggul utamanya bidang kesehatan dan pendidikan serta kompetensi Angkatan Kerja yang match dengan kebutuhan sektor swasta (user)			0,00	DINAS KESEHATAN
	1.02.02.2.02.0027	Deteksi Dini Penyalahgunaan NAPZA di Fasyankes dan Sekolah																		
			Jumlah Orang yang Menerima Layanan Deteksi Dini Penyalahgunaan NAPZA di Fasilitas Pelayanan Kesehatan (Fasyankes) dan Sekolah				79 Orang	79 Orang	45.000,00	30.000,00	30.000,00	-15.000,00	Kab. Sidoarjo, Semua Kecamatan, Semua Kel/Desa	PENDAPATAN ASLI DAERAH (PAD) DAK NON FISIK-DANA BOK-BOK PUSKESMAS	Memperkuat pembangunan sumber daya manusia (SDM), sains, teknologi, pendidikan, kesehatan, prestasi olahraga, kesetaraan gender, serta penguatan peran perempuan, pemuda (generasi milenial dan generasi Z), dan penyandang disabilitas.	4. Penguatan Kapasitas SDM Berkarakter yang unggul utamanya bidang kesehatan dan pendidikan serta kompetensi Angkatan Kerja yang match dengan kebutuhan sektor swasta (user) 4. Penguatan Kapasitas SDM Berkarakter yang unggul utamanya bidang kesehatan dan pendidikan serta kompetensi Angkatan Kerja yang match dengan kebutuhan sektor swasta (user)			0,00	DINAS KESEHATAN
	1.02.02.2.02.0028	Pengambilan dan Pengiriman Spesimen Penyakit Potensial KLB ke Laboratorium Rujukan/Nasional																		

NO	KODE	URUSAN / BIDANG URUSAN / PROGRAM / KEGIATAN / SUB KEGIATAN	INDIKATOR PROGRAM / KEGIATAN / SUB KEGIATAN	TARGET AKHIR PERIODE RENSTRA OPD	REALISASI CAPAIAN RENJA OPD TAHUN 2023	PRAKIRAAN CAPAIAN TARGET RENJA OPD TAHUN 2024	CAPAIAN KINERJA DAN KERANGKA PENDANAAN										KELOMPOK SASARAN	PRAKIRAAN MAJU RENCANA TAHUN 2026		PERANGKAT DAERAH PENANGGUNG JAWAB
							TARGET 2025		PAGU INDIKATIF (Rp)			Bertambah/Berkurang (10-12)	LOKASI	SUMBER DANA	PRIORITAS			TARGET	PAGU INDIKATIF (Rp)	
							SEBELUM	SESUDAH	RKPD 2025	APBD 2025	RKPD PERUBAHAN 2025				NASIONAL	DAERAH				
1	2	3	4	5	6	7	8	9	10	11	12	13	14	15	16	17	18	19	20	21
			Jumlah Spesimen Penyakit Potensial Kejadian Luar Biasa (KLB) ke Laboratorium Rujukan/Nasional yang Didistribusikan				6 Paket	6 Paket	500.000,00	30.000,00	30.000,00	-470.000,00	Kab. Sidoarjo, Semua Kecamatan, Semua Kel/Desa	PENDAPATAN ASLI DAERAH (PAD) DAK NON FISIK-DANA BOK-BOK PUSKESMAS	Memperkuat pembangunan sumber daya manusia (SDM), sains, teknologi, pendidikan, kesehatan, prestasi olahraga, kesetaraan gender, serta penguatan peran perempuan, pemuda (generasi milenial dan generasi Z), dan penyandang disabilitas.	4. Penguatan Kapasitas SDM Berkarakter yang unggul utamanya bidang kesehatan dan pendidikan serta kompetensi Angkatan Kerja yang match dengan kebutuhan sektor swasta (user) 4. Penguatan Kapasitas SDM Berkarakter yang unggul utamanya bidang kesehatan dan pendidikan serta kompetensi Angkatan Kerja yang match dengan kebutuhan sektor swasta (user)			798.600,00	DINAS KESEHATAN
	1.02.02.2.02.0033	Operasional Pelayanan Puskesmas																		
			Jumlah Dokumen Operasional Pelayanan Puskesmas				12 Dokumen	12 Dokumen	1.299.504.382,00	1.457.759.000,00	1.953.759.000,00	654.254.618,00	Kab. Sidoarjo, Semua Kecamatan, Semua Kel/Desa	PENDAPATAN ASLI DAERAH (PAD) DAK NON FISIK-DANA BOK-BOK PUSKESMAS	Memperkuat pembangunan sumber daya manusia (SDM), sains, teknologi, pendidikan, kesehatan, prestasi olahraga, kesetaraan gender, serta penguatan peran perempuan, pemuda (generasi milenial dan generasi Z), dan penyandang disabilitas.	4. Penguatan Kapasitas SDM Berkarakter yang unggul utamanya bidang kesehatan dan pendidikan serta kompetensi Angkatan Kerja yang match dengan kebutuhan sektor swasta (user) 4. Penguatan Kapasitas SDM Berkarakter yang unggul utamanya bidang kesehatan dan pendidikan serta kompetensi Angkatan Kerja yang match dengan kebutuhan sektor swasta (user)			2.422.694.000,00	DINAS KESEHATAN
	1.02.02.2.02.0034	Operasional Pelayanan Fasilitas Kesehatan Lainnya																		
			Jumlah Dokumen Operasional Pelayanan Fasilitas Kesehatan Lainnya				-	1 Dokumen	0,00	10.070.000,00	10.070.000,00	10.070.000,00	Kab. Sidoarjo, Sukodono, Semua Kel/Desa	DAK NON FISIK-DANA BOK-BOK PUSKESMAS	Memperkuat pembangunan sumber daya manusia (SDM), sains, teknologi, pendidikan, kesehatan, prestasi olahraga, kesetaraan gender, serta penguatan peran perempuan, pemuda (generasi milenial dan generasi Z), dan penyandang disabilitas.	3. Implementasi kebijakan yang mendukung berkembangnya perikanan, pertanian, ekonomi kreatif yang terintegrasi dengan Koperasi dan Usaha Mikro hingga level desa untuk mempercepat penanggulangan kemiskinan			0,00	DINAS KESEHATAN
	1.02.02.2.02.0035	Pelaksanaan Akreditasi Fasilitas Kesehatan di Kabupaten/Kota																		
			Jumlah Fasilitas Kesehatan yang Terakreditasi di Kabupaten/Kota				1 Unit	1 Unit	21.262.500,00	30.000,00	30.000,00	-21.232.500,00	Kab. Sidoarjo, Semua Kecamatan, Semua Kel/Desa	PENDAPATAN ASLI DAERAH (PAD) DAK NON FISIK-DANA BOK-BOK PUSKESMAS	Memperkuat pembangunan sumber daya manusia (SDM), sains, teknologi, pendidikan, kesehatan, prestasi olahraga, kesetaraan gender, serta penguatan peran perempuan, pemuda (generasi milenial dan generasi Z), dan penyandang disabilitas.	4. Penguatan Kapasitas SDM Berkarakter yang unggul utamanya bidang kesehatan dan pendidikan serta kompetensi Angkatan Kerja yang match dengan kebutuhan sektor swasta (user) 4. Penguatan Kapasitas SDM Berkarakter yang unggul utamanya bidang kesehatan dan pendidikan serta kompetensi Angkatan Kerja yang match dengan kebutuhan sektor swasta (user)			28.879.373,00	DINAS KESEHATAN
	1.02.02.2.02.0036	Investigasi Awal Kejadian Tidak Diharapkan (Kejadian Ikutan Pasca Imunisasi dan Pemberian Obat Massal)																		
			Jumlah Laporan Hasil Investigasi Awal Kejadian Tidak Diharapkan (Kejadian Ikutan Pasca Imunisasi dan Pemberian Obat Massal)				12 Laporan	12 Laporan	45.000,00	30.000,00	30.000,00	-15.000,00	Kab. Sidoarjo, Semua Kecamatan, Semua Kel/Desa	PENDAPATAN ASLI DAERAH (PAD) DAK NON FISIK-DANA BOK-BOK PUSKESMAS	Memperkuat pembangunan sumber daya manusia (SDM), sains, teknologi, pendidikan, kesehatan, prestasi olahraga, kesetaraan gender, serta penguatan peran perempuan, pemuda (generasi milenial dan generasi Z), dan penyandang disabilitas.	4. Penguatan Kapasitas SDM Berkarakter yang unggul utamanya bidang kesehatan dan pendidikan serta kompetensi Angkatan Kerja yang match dengan kebutuhan sektor swasta (user) 4. Penguatan Kapasitas SDM Berkarakter yang unggul utamanya bidang kesehatan dan pendidikan serta kompetensi Angkatan Kerja yang match dengan kebutuhan sektor swasta (user)			0,00	DINAS KESEHATAN
	1.02.02.2.02.0037	Pelaksanaan Kewaspadaan Dini dan Respon Wabah																		

NO	KODE	URUSAN / BIDANG URUSAN / PROGRAM / KEGIATAN / SUB KEGIATAN	INDIKATOR PROGRAM / KEGIATAN / SUB KEGIATAN	TARGET AKHIR PERIODE RENSTRA OPD	REALISASI CAPAIAN RENJA OPD TAHUN 2023	PRAKIRAAN CAPAIAN TARGET RENJA OPD TAHUN 2024	CAPAIAN KINERJA DAN KERANGKA PENDANAAN										KELOMPOK SASARAN	PRAKIRAAN MAJU RENCANA TAHUN 2026		PERANGKAT DAERAH PENANGGUNG JAWAB
							TARGET 2025		PAGU INDIKATIF (Rp)			Bertambah/Berkurang (10-12)	LOKASI	SUMBER DANA	PRIORITAS			TARGET	PAGU INDIKATIF (Rp)	
							SEBELUM	SESUDAH	RKPD 2025	APBD 2025	RKPD PERUBAHAN 2025				NASIONAL	DAERAH				
1	2	3	4	5	6	7	8	9	10	11	12	13	14	15	16	17	18	19	20	21
			Jumlah Dokumen Hasil Pelaksanaan Kewaspadaan Dini dan Respon Wabah				51 Dokumen	51 Dokumen	45.000,00	30.000,00	30.000,00	-15.000,00	Kab. Sidoarjo, Semua Kecamatan, Semua Kel/Desa	PENDAPATAN ASLI DAERAH (PAD) DAK NON FISIK-DANA BOK-BOK PUSKESMAS	Memperkuat pembangunan sumber daya manusia (SDM), sains, teknologi, pendidikan, kesehatan, prestasi olahraga, kesetaraan gender, serta penguatan peran perempuan, pemuda (generasi milenial dan generasi Z), dan penyandang disabilitas.	4. Penguatan Kapasitas SDM Berkarakter yang unggul utamanya bidang kesehatan dan pendidikan serta kompetensi Angkatan Kerja yang match dengan kebutuhan sektor swasta (user) 4. Penguatan Kapasitas SDM Berkarakter yang unggul utamanya bidang kesehatan dan pendidikan serta kompetensi Angkatan Kerja yang match dengan kebutuhan sektor swasta (user)			0,00	DINAS KESEHATAN
	1.02.02.2.02.0044	Pengelolaan Pelayanan Kesehatan Reproduksi																		
			Jumlah dokumen hasil pengelolaan pelayanan kesehatan reproduksi				-	1 Dokumen	0,00	8.828.000,00	8.828.000,00	8.828.000,00	Kab. Sidoarjo, Sukodono, Semua Kel/Desa	DAK NON FISIK-DANA BOK-BOK PUSKESMAS	Memperkuat pembangunan sumber daya manusia (SDM), sains, teknologi, pendidikan, kesehatan, prestasi olahraga, kesetaraan gender, serta penguatan peran perempuan, pemuda (generasi milenial dan generasi Z), dan penyandang disabilitas.	3. Implementasi kebijakan yang mendukung berkembangnya perikanan, pertanian, ekonomi kreatif yang terintegrasi dengan Koperasi dan Usaha Mikro hingga level desa untuk mempercepat penanggulangan kemiskinan 3. Implementasi kebijakan yang mendukung berkembangnya perikanan, pertanian, ekonomi kreatif yang terintegrasi dengan Koperasi dan Usaha Mikro hingga level desa untuk mempercepat penanggulangan kemiskinan			0,00	DINAS KESEHATAN
	1.02.02.2.02.0046	Pengelolaan upaya kesehatan Ibu dan Anak																		
			Jumlah dokumen hasil pengelolaan upaya kesehatan ibu dan anak				-	1 Dokumen	0,00	200.000,00	200.000,00	200.000,00	Kab. Sidoarjo, Sukodono, Semua Kel/Desa	DAK NON FISIK-DANA BOK-BOK PUSKESMAS	Memperkuat pembangunan sumber daya manusia (SDM), sains, teknologi, pendidikan, kesehatan, prestasi olahraga, kesetaraan gender, serta penguatan peran perempuan, pemuda (generasi milenial dan generasi Z), dan penyandang disabilitas.	3. Implementasi kebijakan yang mendukung berkembangnya perikanan, pertanian, ekonomi kreatif yang terintegrasi dengan Koperasi dan Usaha Mikro hingga level desa untuk mempercepat penanggulangan kemiskinan 3. Implementasi kebijakan yang mendukung berkembangnya perikanan, pertanian, ekonomi kreatif yang terintegrasi dengan Koperasi dan Usaha Mikro hingga level desa untuk mempercepat penanggulangan kemiskinan			0,00	DINAS KESEHATAN
	1.02.02.2.02.0047	Pengelolaan Pelayanan Kelanjutusiaan																		
			Jumlah dokumen hasil pengelolaan pelayanan kelanjutusiaan				-	1 Dokumen	0,00	3.600.000,00	3.600.000,00	3.600.000,00	Kab. Sidoarjo, Sukodono, Semua Kel/Desa	DAK NON FISIK-DANA BOK-BOK PUSKESMAS	Memperkuat pembangunan sumber daya manusia (SDM), sains, teknologi, pendidikan, kesehatan, prestasi olahraga, kesetaraan gender, serta penguatan peran perempuan, pemuda (generasi milenial dan generasi Z), dan penyandang disabilitas.	3. Implementasi kebijakan yang mendukung berkembangnya perikanan, pertanian, ekonomi kreatif yang terintegrasi dengan Koperasi dan Usaha Mikro hingga level desa untuk mempercepat penanggulangan kemiskinan 3. Implementasi kebijakan yang mendukung berkembangnya perikanan, pertanian, ekonomi kreatif yang terintegrasi dengan Koperasi dan Usaha Mikro hingga level desa untuk mempercepat penanggulangan kemiskinan			0,00	DINAS KESEHATAN
	1.02.02.2.04	Penerbitan Izin Rumah Sakit Kelas C, D dan Fasilitas Pelayanan Kesehatan Tingkat Daerah Kabupaten/Kota	*Persentase fasilitas pelayanan kesehatan rujukan kelas C dan D memiliki izin operasional* *Persentase keluarga yang disurvei KS (Keluarga Sehat)*				100 % 95 %	100 % 95 %	3.873.834.894,00	1.541.169.682,00	1.526.319.682,00	-2.347.515.212,00			Memperkuat pembangunan sumber daya manusia (SDM), sains, teknologi, pendidikan, kesehatan, prestasi olahraga, kesetaraan gender, serta penguatan peran perempuan, pemuda (generasi milenial dan generasi Z), dan penyandang disabilitas.	4. Penguatan Kapasitas SDM Berkarakter yang unggul utamanya bidang kesehatan dan pendidikan serta kompetensi Angkatan Kerja yang match dengan kebutuhan sektor swasta (user) 4. Penguatan Kapasitas SDM Berkarakter yang unggul utamanya bidang kesehatan dan pendidikan serta kompetensi Angkatan Kerja yang match dengan kebutuhan sektor swasta (user)	Masyarakat Kabupaten Sidoarjo		9.969.185.221,00	DINAS KESEHATAN
	1.02.02.2.04.0003	Peningkatan Mutu Pelayanan Fasilitas Kesehatan																		

NO	KODE	URUSAN / BIDANG URUSAN / PROGRAM / KEGIATAN / SUB KEGIATAN	INDIKATOR PROGRAM / KEGIATAN / SUB KEGIATAN	TARGET AKHIR PERIODE RENSTRA OPD	REALISASI CAPAIAN RENJA OPD TAHUN 2023	PRAKIRAAN CAPAIAN TARGET RENJA OPD TAHUN 2024	CAPAIAN KINERJA DAN KERANGKA PENDANAAN										KELOMPOK SASARAN	PRAKIRAAN MAJU RENCANA TAHUN 2026		PERANGKAT DAERAH PENANGGUNG JAWAB
							TARGET 2025		PAGU INDIKATIF (Rp)			Bertambah/Berkurang (10-12)	LOKASI	SUMBER DANA	PRIORITAS			TARGET	PAGU INDIKATIF (Rp)	
							SEBELUM	SESUDAH	RKPD 2025	APBD 2025	RKPD PERUBAHAN 2025				NASIONAL	DAERAH				
1	2	3	4	5	6	7	8	9	10	11	12	13	14	15	16	17	18	19	20	21
			Jumlah Fasilitas Kesehatan yang Dilakukan Pengukuran Indikator Nasional Mutu (INM) Pelayanan kesehatan				1 Unit	1 Unit	85.050.000,00	30.000,00	30.000,00	-85.020.000,00	Kab. Sidoarjo, Semua Kecamatan, Semua Kel/Desa	PENDAPATAN ASLI DAERAH (PAD) DAK NON FISIK-DANA BOK-BOK PUSKESMAS	Memperkuat pembangunan sumber daya manusia (SDM), sains, teknologi, pendidikan, kesehatan, prestasi olahraga, kesetaraan gender, serta penguatan peran perempuan, pemuda (generasi milenial dan generasi Z), dan penyandang disabilitas.	4. Penguatan Kapasitas SDM Berkarakter yang unggul utamanya bidang kesehatan dan pendidikan serta kompetensi Angkatan Kerja yang match dengan kebutuhan sektor swasta (user) 4. Penguatan Kapasitas SDM Berkarakter yang unggul utamanya bidang kesehatan dan pendidikan serta kompetensi Angkatan Kerja yang match dengan kebutuhan sektor swasta (user)			973.626.500,00	DINAS KESEHATAN
3.	**1.02.03**	**PROGRAM PENINGKATAN KAPASITAS SUMBER DAYA MANUSIA KESEHATAN**	**Rasio Dokter terhadap Jumlah Penduduk**				**36 per 100.00 penduduk**	**36 per 100.00 penduduk**	**18.119.274.074,00**	**3.761.767.206,00**	**3.956.231.146,00**	**2.211.380.420,00**							**20.330.654.494,00**	
	1.02.03.2.02	Perencanaan Kebutuhan dan Pendayagunaan Sumber Daya Manusia Kesehatan untuk UKP dan UKM di Wilayah Kabupaten/Kota	*Persentase Fasyankes Pemerintah yang tercukupi Kebutuhan SDM (ASN) Kesehatannya*				81 %	81 %	18.040.048.200,00	1.897.267.400,00	2.153.807.400,00	-15.886.240.800,00			Memperkuat pembangunan sumber daya manusia (SDM), sains, teknologi, pendidikan, kesehatan, prestasi olahraga, kesetaraan gender, serta penguatan peran perempuan, pemuda (generasi milenial dan generasi Z), dan penyandang disabilitas.	4. Penguatan Kapasitas SDM Berkarakter yang unggul utamanya bidang kesehatan dan pendidikan serta kompetensi Angkatan Kerja yang match dengan kebutuhan sektor swasta (user) 4. Penguatan Kapasitas SDM Berkarakter yang unggul utamanya bidang kesehatan dan pendidikan serta kompetensi Angkatan Kerja yang match dengan kebutuhan sektor swasta (user)	Masyarakat Kabupaten Sidoarjo		18.744.975.629,00	DINAS KESEHATAN
	1.02.03.2.02.0002	Pemenuhan Kebutuhan Sumber Daya Manusia Kesehatan Sesuai Standar																		
			Jumlah Sumber Daya Manusia Kesehatan yang Memenuhi Standar di Fasilitas Pelayanan Kesehatan (Fasyankes)				31 Orang	31 Orang	45.000,00	30.000,00	30.000,00	-15.000,00	Kab. Sidoarjo, Semua Kecamatan, Semua Kel/Desa	PENDAPATAN ASLI DAERAH (PAD) DAK NON FISIK-DANA BOK-BOK PUSKESMAS	Memperkuat pembangunan sumber daya manusia (SDM), sains, teknologi, pendidikan, kesehatan, prestasi olahraga, kesetaraan gender, serta penguatan peran perempuan, pemuda (generasi milenial dan generasi Z), dan penyandang disabilitas.	4. Penguatan Kapasitas SDM Berkarakter yang unggul utamanya bidang kesehatan dan pendidikan serta kompetensi Angkatan Kerja yang match dengan kebutuhan sektor swasta (user) 4. Penguatan Kapasitas SDM Berkarakter yang unggul utamanya bidang kesehatan dan pendidikan serta kompetensi Angkatan Kerja yang match dengan kebutuhan sektor swasta (user)			0,00	DINAS KESEHATAN
	1.02.03.2.02.0003	Pembinaan dan Pengawasan Sumber Daya Manusia Kesehatan																		
			Jumlah Dokumen Hasil Pembinaan dan Pengawasan Sumber Daya Manusia Kesehatan				1 Dokumen	1 Dokumen	45.000,00	30.000,00	30.000,00	-15.000,00	Kab. Sidoarjo, Semua Kecamatan, Semua Kel/Desa	PENDAPATAN ASLI DAERAH (PAD) DAK NON FISIK-DANA BOK-BOK PUSKESMAS	Memperkuat pembangunan sumber daya manusia (SDM), sains, teknologi, pendidikan, kesehatan, prestasi olahraga, kesetaraan gender, serta penguatan peran perempuan, pemuda (generasi milenial dan generasi Z), dan penyandang disabilitas.	4. Penguatan Kapasitas SDM Berkarakter yang unggul utamanya bidang kesehatan dan pendidikan serta kompetensi Angkatan Kerja yang match dengan kebutuhan sektor swasta (user) 4. Penguatan Kapasitas SDM Berkarakter yang unggul utamanya bidang kesehatan dan pendidikan serta kompetensi Angkatan Kerja yang match dengan kebutuhan sektor swasta (user)			0,00	DINAS KESEHATAN
4.	**1.02.05**	**PROGRAM PEMBERDAYAAN MASYARAKAT BIDANG KESEHATAN**	**Persentase desa siaga aktif purnama mandiri**				**62 %**	**62 %**	**965.683.250,00**	**11.082.403.250,00**	**11.248.130.400,00**	**16.345.387.371,30**							**17.311.070.621,30**	
	1.02.05.2.01	Advokasi, Pemberdayaan, Kemitraan, Peningkatan Peran serta Masyarakat dan Lintas Sektor Tingkat Daerah Kabupaten/Kota	*Persentase Desa Siaga Aktif*				99 %	99 %	284.526.350,00	10.714.544.750,00	10.887.171.900,00	10.602.645.550,00			Memperkuat pembangunan sumber daya manusia (SDM), sains, teknologi, pendidikan, kesehatan, prestasi olahraga, kesetaraan gender, serta penguatan peran perempuan, pemuda (generasi milenial dan generasi Z), dan penyandang disabilitas.	4. Penguatan Kapasitas SDM Berkarakter yang unggul utamanya bidang kesehatan dan pendidikan serta kompetensi Angkatan Kerja yang match dengan kebutuhan sektor swasta (user) 4. Penguatan Kapasitas SDM Berkarakter yang unggul utamanya bidang kesehatan dan pendidikan serta kompetensi Angkatan Kerja yang match dengan kebutuhan sektor swasta (user)	Masyarakat Kabupaten Sidoarjo		11.121.585.791,30	DINAS KESEHATAN
	1.02.05.2.01.0001	Peningkatan Upaya Promosi Kesehatan, Advokasi, Kemitraan dan Pemberdayaan Masyarakat																		

NO	KODE	URUSAN / BIDANG URUSAN / PROGRAM / KEGIATAN / SUB KEGIATAN	INDIKATOR PROGRAM / KEGIATAN / SUB KEGIATAN	TARGET AKHIR PERIODE RENSTRA OPD	REALISASI CAPAIAN RENJA OPD TAHUN 2023	PRAKIRAAN CAPAIAN TARGET RENJA OPD TAHUN 2024	CAPAIAN KINERJA DAN KERANGKA PENDANAAN										KELOMPOK SASARAN	PRAKIRAAN MAJU RENCANA TAHUN 2026		PERANGKAT DAERAH PENANGGUNG JAWAB
							TARGET 2025		PAGU INDIKATIF (Rp)			Bertambah/Berkurang (10-12)	LOKASI	SUMBER DANA	PRIORITAS			TARGET	PAGU INDIKATIF (Rp)	
							SEBELUM	SESUDAH	RKPD 2025	APBD 2025	RKPD PERUBAHAN 2025				NASIONAL	DAERAH				
1	2	3	4	5	6	7	8	9	10	11	12	13	14	15	16	17	18	19	20	21
			Jumlah Dokumen Promosi Kesehatan, Advokasi, Kemitraan dan Pemberdayaan Masyarakat				1 Dokumen	1 Dokumen	99.750.000,00	30.000,00	30.000,00	-99.720.000,00	Kab. Sidoarjo, Semua Kecamatan, Semua Kel/Desa	PENDAPATAN ASLI DAERAH (PAD) DAK NON FISIK-DANA BOK-BOK PUSKESMAS	Memperkuat pembangunan sumber daya manusia (SDM), sains, teknologi, pendidikan, kesehatan, prestasi olahraga, kesetaraan gender, serta penguatan peran perempuan, pemuda (generasi milenial dan generasi Z), dan penyandang disabilitas.	4. Penguatan Kapasitas SDM Berkarakter yang unggul utamanya bidang kesehatan dan pendidikan serta kompetensi Angkatan Kerja yang match dengan kebutuhan sektor swasta (user) 4. Penguatan Kapasitas SDM Berkarakter yang unggul utamanya bidang kesehatan dan pendidikan serta kompetensi Angkatan Kerja yang match dengan kebutuhan sektor swasta (user)			693.818.689,00	DINAS KESEHATAN
	1.02.05.2.02	Pelaksanaan Sehat dalam rangka Promotif Preventif Tingkat Daerah Kabupaten/Kota	*Persentase Rumah Tangga Sehat yang memenuhi 10 indikator PHBS*				66 %	66 %	398.891.350,00	52.180.000,00	40.880.000,00	-358.011.350,00			Memperkuat pembangunan sumber daya manusia (SDM), sains, teknologi, pendidikan, kesehatan, prestasi olahraga, kesetaraan gender, serta penguatan peran perempuan, pemuda (generasi milenial dan generasi Z), dan penyandang disabilitas.	4. Penguatan Kapasitas SDM Berkarakter yang unggul utamanya bidang kesehatan dan pendidikan serta kompetensi Angkatan Kerja yang match dengan kebutuhan sektor swasta (user) 4. Penguatan Kapasitas SDM Berkarakter yang unggul utamanya bidang kesehatan dan pendidikan serta kompetensi Angkatan Kerja yang match dengan kebutuhan sektor swasta (user)	Masyarakat Kabupaten Sidoarjo		4.819.671.535,00	DINAS KESEHATAN
	1.02.05.2.02.0001	Penyelenggaraan Promosi Kesehatan dan Gerakan Hidup Bersih dan Sehat																		
			Jumlah Dokumen Hasil Penyelenggaraan Promosi Kesehatan dan Gerakan Hidup Bersih dan Sehat				3 Dokumen	3 Dokumen	49.875.000,00	30.000,00	30.000,00	-49.845.000,00	Kab. Sidoarjo, Semua Kecamatan, Semua Kel/Desa	PENDAPATAN ASLI DAERAH (PAD) DAK NON FISIK-DANA BOK-BOK PUSKESMAS	Memperkuat pembangunan sumber daya manusia (SDM), sains, teknologi, pendidikan, kesehatan, prestasi olahraga, kesetaraan gender, serta penguatan peran perempuan, pemuda (generasi milenial dan generasi Z), dan penyandang disabilitas.	4. Penguatan Kapasitas SDM Berkarakter yang unggul utamanya bidang kesehatan dan pendidikan serta kompetensi Angkatan Kerja yang match dengan kebutuhan sektor swasta (user) 4. Penguatan Kapasitas SDM Berkarakter yang unggul utamanya bidang kesehatan dan pendidikan serta kompetensi Angkatan Kerja yang match dengan kebutuhan sektor swasta (user)			87.772.941,00	DINAS KESEHATAN
	1.02.05.2.03	Pengembangan dan Pelaksanaan Upaya Kesehatan Bersumber Daya Masyarakat (UKBM) Tingkat Daerah Kabupaten/Kota	*Persentase Posyandu PURI*				76.5 %	76.5 %	282.265.550,00	315.678.500,00	320.078.500,00	37.812.950,00			Memperkuat pembangunan sumber daya manusia (SDM), sains, teknologi, pendidikan, kesehatan, prestasi olahraga, kesetaraan gender, serta penguatan peran perempuan, pemuda (generasi milenial dan generasi Z), dan penyandang disabilitas.	4. Penguatan Kapasitas SDM Berkarakter yang unggul utamanya bidang kesehatan dan pendidikan serta kompetensi Angkatan Kerja yang match dengan kebutuhan sektor swasta (user) 4. Penguatan Kapasitas SDM Berkarakter yang unggul utamanya bidang kesehatan dan pendidikan serta kompetensi Angkatan Kerja yang match dengan kebutuhan sektor swasta (user)	Masyarakat Kabupaten Sidoarjo		1.369.813.295,00	DINAS KESEHATAN
	1.02.05.2.03.0001	Bimbingan Teknis dan Supervisi Pengembangan dan Pelaksanaan Upaya Kesehatan Bersumber Daya Masyarakat (UKBM)																		
			Jumlah Dokumen Hasil Bimbingan Teknis dan Supervisi Upaya Kesehatan Bersumber Daya Masyarakat (UKBM)				3 Dokumen	3 Dokumen	5.985.000,00	5.810.000,00	5.810.000,00	-175.000,00	Kab. Sidoarjo, Semua Kecamatan, Semua Kel/Desa	PENDAPATAN ASLI DAERAH (PAD) DAK NON FISIK-DANA BOK-BOK PUSKESMAS	Memperkuat pembangunan sumber daya manusia (SDM), sains, teknologi, pendidikan, kesehatan, prestasi olahraga, kesetaraan gender, serta penguatan peran perempuan, pemuda (generasi milenial dan generasi Z), dan penyandang disabilitas.	4. Penguatan Kapasitas SDM Berkarakter yang unggul utamanya bidang kesehatan dan pendidikan serta kompetensi Angkatan Kerja yang match dengan kebutuhan sektor swasta (user) 4. Penguatan Kapasitas SDM Berkarakter yang unggul utamanya bidang kesehatan dan pendidikan serta kompetensi Angkatan Kerja yang match dengan kebutuhan sektor swasta (user)			6.954.475,00	DINAS KESEHATAN
		PUSKESMAS SIDOARJO							**542.588.874.881,00**	**749.991.016.595,00**	**776.814.056.710,00**	**234.225.181.829,00**							**949.534.264.992,30**	
	1	**URUSAN PEMERINTAHAN WAJIB YANG BERKAITAN DENGAN PELAYANAN DASAR**							**542.588.874.881,00**	**749.991.016.595,00**	**776.814.056.710,00**	**234.225.181.829,00**							**949.534.264.992,30**	
	1.02	**URUSAN PEMERINTAHAN BIDANG KESEHATAN**							**542.588.874.881,00**	**749.991.016.595,00**	**776.814.056.710,00**	**234.225.181.829,00**							**949.534.264.992,30**	
1.	**1.02.01**	**PROGRAM PENUNJANG URUSAN PEMERINTAHAN DAERAH KABUPATEN/KOTA**	**Tingkat kepuasan aparatur perangkat daerah terhadap pelayanan kesekretariatan**				**100 %**	**100 %**	**315.668.864.479,00**	**477.378.732.670,00**	**490.279.984.123,00**	**61.714.639.035,00**							**377.383.503.514,00**	

NO	KODE	URUSAN / BIDANG URUSAN / PROGRAM / KEGIATAN / SUB KEGIATAN	INDIKATOR PROGRAM / KEGIATAN / SUB KEGIATAN	TARGET AKHIR PERIODE RENSTRA OPD	REALISASI CAPAIAN RENJA OPD TAHUN 2023	PRAKIRAAN CAPAIAN TARGET RENJA OPD TAHUN 2024	CAPAIAN KINERJA DAN KERANGKA PENDANAAN										KELOMPOK SASARAN	PRAKIRAAN MAJU RENCANA TAHUN 2026		PERANGKAT DAERAH PENANGGUNG JAWAB
							TARGET 2025		PAGU INDIKATIF (Rp)			Bertambah/Berkurang (10-12)	LOKASI	SUMBER DANA	PRIORITAS			TARGET	PAGU INDIKATIF (Rp)	
							SEBELUM	SESUDAH	RKPD 2025	APBD 2025	RKPD PERUBAHAN 2025				NASIONAL	DAERAH				
1	2	3	4	5	6	7	8	9	10	11	12	13	14	15	16	17	18	19	20	21
	1.02.01.2.10	Peningkatan Pelayanan BLUD	-				-	-	79.961.615.178,00	91.458.000.000,00	96.824.053.728,00	16.862.438.550,00			-	1. Intensifikasi kerjasama dan penyelarasan pembangunan lintas daerah untuk mendukung Pembangunan Infrastruktur pengembangan wilayah dan pertumbuhan ekonomi baru 1. Intensifikasi kerjasama dan penyelarasan pembangunan lintas daerah untuk mendukung Pembangunan Infrastruktur pengembangan wilayah dan pertumbuhan ekonomi baru	Masyarakat Kabupaten Sidoarjo		88.447.138.627,00	DINAS KESEHATAN
	1.02.01.2.10.0001	Pelayanan dan Penunjang Pelayanan BLUD																		
			Jumlah BLUD yang Menyediakan Pelayanan dan Penunjang Pelayanan				1 Unit Kerja	1 Unit Kerja	2.950.000.000,00	3.400.000.000,00	3.938.935.761,00	988.935.761,00	Kab. Sidoarjo, Semua Kecamatan, Semua Kel/Desa	PENDAPATAN DARI BLUD	-	1. Intensifikasi kerjasama dan penyelarasan pembangunan lintas daerah untuk mendukung Pembangunan Infrastruktur pengembangan wilayah dan pertumbuhan ekonomi baru 1. Intensifikasi kerjasama dan penyelarasan pembangunan lintas daerah untuk mendukung Pembangunan Infrastruktur pengembangan wilayah dan pertumbuhan ekonomi baru			3.916.831.329,00	DINAS KESEHATAN
2.	**1.02.02**	**PROGRAM PEMENUHAN UPAYA KESEHATAN PERORANGAN DAN UPAYA KESEHATAN MASYARAKAT**	**Persentase Desa ODF (Open Defecation Free) Persentase Fasilitas Kesehatan tingkat pertama yang terakreditasi AKB (Angka Kematian Bayi) AKI (Angka Kematian Ibu) Persentase Balita Stunting Persentase penyehat tradisional yang memiliki STPT (Surat Terdaftar Penyehat Tradisional) Persentase pemenuhan kebutuhan sediaan kefarmasian sesuai perencanaan Persentase keluarga yang disurvei KS (Keluarga Sehat)**				**100 26 3,13 49,85 7,34 85 90 95 % % Per 1.000 Kelahiran Hidup Per 100.000 Kelahiran Hidup % % % %**	**100 26 3,13 49,85 6 85 90 95 % % Per 1.000 Kelahiran Hidup Per 100.000 Kelahiran Hidup % % % %**	**207.678.660.225,00**	**257.148.221.769,00**	**270.729.319.341,00**	**326.486.068.749,00**							**534.164.728.974,00**	
	1.02.02.2.01	Penyediaan Fasilitas Pelayanan Kesehatan untuk UKM dan UKP Kewenangan Daerah Kabupaten/Kota	*Persentase pemenuhan kebutuhan bahan habis pakai sesuai perencanaan Persentase pemenuhan kebutuhan obat sesuai perencanaan Persentase Pemenuhan sarana, prasarana, dan peralatan kesehatan sesuai standar di Puskesmas (akumulasi 60 % sesuai ASPAK) Rasio Puskesmas terhadap Jumlah Penduduk*				1 : 62744 jumlah penduduk 82 % 90 %	1 : 62744 jumlah penduduk 82 % 90 % 90.00 %	48.963.426.445,00	101.823.037.007,00	104.468.985.638,00	55.505.559.193,00			Memperkuat pembangunan sumber daya manusia (SDM), sains, teknologi, pendidikan, kesehatan, prestasi olahraga, kesetaraan gender, serta penguatan peran perempuan, pemuda (generasi milenial dan generasi Z), dan penyandang disabilitas.	1. Intensifikasi kerjasama dan penyelarasan pembangunan lintas daerah untuk mendukung Pembangunan Infrastruktur pengembangan wilayah dan pertumbuhan ekonomi baru 1. Intensifikasi kerjasama dan penyelarasan pembangunan lintas daerah untuk mendukung Pembangunan Infrastruktur pengembangan wilayah dan pertumbuhan ekonomi baru	Masyarakat Kabupaten Sidoarjo		179.042.696.222,00	DINAS KESEHATAN
	1.02.02.2.01.0024	Pengelolaan Pelayanan Kesehatan Dasar Melalui Pendekatan Keluarga																		
			Jumlah Keluarga yang Sudah Dikunjungi dan Diintervensi Masalah Kesehatannya oleh Tenaga Kesehatan Puskesmas				1000 Keluarga	1000 Keluarga	30.000,00	30.000,00	30.000,00	0,00	Kab. Sidoarjo, Semua Kecamatan, Semua Kel/Desa	PENDAPATAN ASLI DAERAH (PAD)	Memperkuat pembangunan sumber daya manusia (SDM), sains, teknologi, pendidikan, kesehatan, prestasi olahraga, kesetaraan gender, serta penguatan peran perempuan, pemuda (generasi milenial dan generasi Z), dan penyandang disabilitas.	1. Intensifikasi kerjasama dan penyelarasan pembangunan lintas daerah untuk mendukung Pembangunan Infrastruktur pengembangan wilayah dan pertumbuhan ekonomi baru 1. Intensifikasi kerjasama dan penyelarasan pembangunan lintas daerah untuk mendukung Pembangunan Infrastruktur pengembangan wilayah dan pertumbuhan ekonomi baru			44.545.242,00	DINAS KESEHATAN

NO	KODE	URUSAN / BIDANG URUSAN / PROGRAM / KEGIATAN / SUB KEGIATAN	INDIKATOR PROGRAM / KEGIATAN / SUB KEGIATAN	TARGET AKHIR PERIODE RENSTRA OPD	REALISASI CAPAIAN RENJA OPD TAHUN 2023	PRAKIRAAN CAPAIAN TARGET RENJA OPD TAHUN 2024	CAPAIAN KINERJA DAN KERANGKA PENDANAAN										KELOMPOK SASARAN	PRAKIRAAN MAJU RENCANA TAHUN 2026		PERANGKAT DAERAH PENANGGUNG JAWAB
							TARGET 2025		PAGU INDIKATIF (Rp)			Bertambah/Berkurang (10-12)	LOKASI	SUMBER DANA	PRIORITAS			TARGET	PAGU INDIKATIF (Rp)	
							SEBELUM	SESUDAH	RKPD 2025	APBD 2025	RKPD PERUBAHAN 2025				NASIONAL	DAERAH				
1	2	3	4	5	6	7	8	9	10	11	12	13	14	15	16	17	18	19	20	21
	1.02.02.2.02	Penyediaan Layanan Kesehatan untuk UKM dan UKP Rujukan Tingkat Daerah Kabupaten/Kota	-				-	-	154.780.442.936,00	153.450.766.030,00	164.415.764.971,00	9.635.322.035,00			-	1. Intensifikasi kerjasama dan penyelarasan pembangunan lintas daerah untuk mendukung Pembangunan Infrastruktur pengembangan wilayah dan pertumbuhan ekonomi baru 1. Intensifikasi kerjasama dan penyelarasan pembangunan lintas daerah untuk mendukung Pembangunan Infrastruktur pengembangan wilayah dan pertumbuhan ekonomi baru	Masyarakat Kabupaten Sidoarjo		344.684.566.539,00	DINAS KESEHATAN
	1.02.02.2.02.0001	Pengelolaan Pelayanan Kesehatan Ibu Hamil																		
			Jumlah Ibu Hamil yang Mendapatkan Pelayanan Kesehatan Sesuai Standar				1877 Orang	1877 Orang	30.000,00	84.777.000,00	84.777.000,00	84.747.000,00	Kab. Sidoarjo, Sidoarjo, Semua Kel/Desa	PENDAPATAN ASLI DAERAH (PAD) DAK NON FISIK-DANA BOK-BOK PUSKESMAS	-	1. Intensifikasi kerjasama dan penyelarasan pembangunan lintas daerah untuk mendukung Pembangunan Infrastruktur pengembangan wilayah dan pertumbuhan ekonomi baru 1. Intensifikasi kerjasama dan penyelarasan pembangunan lintas daerah untuk mendukung Pembangunan Infrastruktur pengembangan wilayah dan pertumbuhan ekonomi baru			101.791.553,00	DINAS KESEHATAN
	1.02.02.2.02.0002	Pengelolaan Pelayanan Kesehatan Ibu Bersalin																		
			Jumlah Ibu Bersalin yang Mendapatkan Pelayanan Kesehatan Sesuai Standar				1792 Orang	1792 Orang	30.000,00	30.000,00	30.000,00	0,00	Kab. Sidoarjo, Sidoarjo, Semua Kel/Desa	PENDAPATAN ASLI DAERAH (PAD)	-	1. Intensifikasi kerjasama dan penyelarasan pembangunan lintas daerah untuk mendukung Pembangunan Infrastruktur pengembangan wilayah dan pertumbuhan ekonomi baru 1. Intensifikasi kerjasama dan penyelarasan pembangunan lintas daerah untuk mendukung Pembangunan Infrastruktur pengembangan wilayah dan pertumbuhan ekonomi baru			1.738.619,00	DINAS KESEHATAN
	1.02.02.2.02.0003	Pengelolaan Pelayanan Kesehatan Bayi Baru Lahir																		
			Jumlah Bayi Baru Lahir yang Mendapatkan Pelayanan Kesehatan Sesuai Standar				1707 Orang	1707 Orang	30.000,00	30.000,00	30.000,00	0,00	Kab. Sidoarjo, Semua Kecamatan, Semua Kel/Desa	PENDAPATAN ASLI DAERAH (PAD)	-	1. Intensifikasi kerjasama dan penyelarasan pembangunan lintas daerah untuk mendukung Pembangunan Infrastruktur pengembangan wilayah dan pertumbuhan ekonomi baru 1. Intensifikasi kerjasama dan penyelarasan pembangunan lintas daerah untuk mendukung Pembangunan Infrastruktur pengembangan wilayah dan pertumbuhan ekonomi baru			7.187.400,00	DINAS KESEHATAN
	1.02.02.2.02.0004	Pengelolaan Pelayanan Kesehatan Balita																		
			Jumlah Balita yang Mendapatkan Pelayanan Kesehatan Sesuai Standar				8818 Orang	8818 Orang	30.000,00	30.000,00	30.000,00	0,00	Kab. Sidoarjo, Semua Kecamatan, Semua Kel/Desa	PENDAPATAN ASLI DAERAH (PAD)	-	1. Intensifikasi kerjasama dan penyelarasan pembangunan lintas daerah untuk mendukung Pembangunan Infrastruktur pengembangan wilayah dan pertumbuhan ekonomi baru 1. Intensifikasi kerjasama dan penyelarasan pembangunan lintas daerah untuk mendukung Pembangunan Infrastruktur pengembangan wilayah dan pertumbuhan ekonomi baru			67.848.446,00	DINAS KESEHATAN
	1.02.02.2.02.0005	Pengelolaan Pelayanan Kesehatan pada Usia Pendidikan Dasar																		

NO	KODE	URUSAN / BIDANG URUSAN / PROGRAM / KEGIATAN / SUB KEGIATAN	INDIKATOR PROGRAM / KEGIATAN / SUB KEGIATAN	TARGET AKHIR PERIODE RENSTRA OPD	REALISASI CAPAIAN RENJA OPD TAHUN 2023	PRAKIRAAN CAPAIAN TARGET RENJA OPD TAHUN 2024	CAPAIAN KINERJA DAN KERANGKA PENDANAAN										KELOMPOK SASARAN	PRAKIRAAN MAJU RENCANA TAHUN 2026		PERANGKAT DAERAH PENANGGUNG JAWAB
							TARGET 2025		PAGU INDIKATIF (Rp)			Bertambah/Berkurang (10-12)	LOKASI	SUMBER DANA	PRIORITAS			TARGET	PAGU INDIKATIF (Rp)	
							SEBELUM	SESUDAH	RKPD 2025	APBD 2025	RKPD PERUBAHAN 2025				NASIONAL	DAERAH				
1	2	3	4	5	6	7	8	9	10	11	12	13	14	15	16	17	18	19	20	21
			Jumlah Anak Usia Pendidikan Dasar yang Mendapatkan Pelayanan Kesehatan Sesuai Standar				24020 Orang	24020 Orang	30.000,00	16.030.000,00	16.030.000,00	16.000.000,00	Kab. Sidoarjo, Semua Kecamatan, Semua Kel/Desa	PENDAPATAN ASLI DAERAH (PAD) DAK NON FISIK-DANA BOK-BOK PUSKESMAS	-	1. Intensifikasi kerjasama dan penyelarasan pembangunan lintas daerah untuk mendukung Pembangunan Infrastruktur pengembangan wilayah dan pertumbuhan ekonomi baru 1. Intensifikasi kerjasama dan penyelarasan pembangunan lintas daerah untuk mendukung Pembangunan Infrastruktur pengembangan wilayah dan pertumbuhan ekonomi baru			127.780.791,00	DINAS KESEHATAN
	1.02.02.2.02.0006	Pengelolaan Pelayanan Kesehatan pada Usia Produktif																		
			Jumlah Penduduk Usia Produktif yang Mendapatkan Pelayanan Kesehatan Sesuai Standar				79802 Orang	79802 Orang	30.000,00	30.000,00	30.000,00	0,00	Kab. Sidoarjo, Semua Kecamatan, Semua Kel/Desa	PENDAPATAN ASLI DAERAH (PAD)	-	1. Intensifikasi kerjasama dan penyelarasan pembangunan lintas daerah untuk mendukung Pembangunan Infrastruktur pengembangan wilayah dan pertumbuhan ekonomi baru 1. Intensifikasi kerjasama dan penyelarasan pembangunan lintas daerah untuk mendukung Pembangunan Infrastruktur pengembangan wilayah dan pertumbuhan ekonomi baru			7.546.770,00	DINAS KESEHATAN
	1.02.02.2.02.0007	Pengelolaan Pelayanan Kesehatan pada Usia Lanjut																		
			Jumlah Penduduk Usia Lanjut yang Mendapatkan Pelayanan Kesehatan Sesuai Standar				12079 Orang	12079 Orang	30.000,00	30.000,00	30.000,00	0,00	Kab. Sidoarjo, Semua Kecamatan, Semua Kel/Desa	PENDAPATAN ASLI DAERAH (PAD)	-	1. Intensifikasi kerjasama dan penyelarasan pembangunan lintas daerah untuk mendukung Pembangunan Infrastruktur pengembangan wilayah dan pertumbuhan ekonomi baru 1. Intensifikasi kerjasama dan penyelarasan pembangunan lintas daerah untuk mendukung Pembangunan Infrastruktur pengembangan wilayah dan pertumbuhan ekonomi baru			205.213.636,00	DINAS KESEHATAN
	1.02.02.2.02.0010	Pengelolaan Pelayanan Kesehatan Orang dengan Gangguan Jiwa Berat																		
			Jumlah Orang yang Mendapatkan Pelayanan Kesehatan Orang dengan Gangguan Jiwa Berat Sesuai Standar				164 Orang	164 Orang	21.780.000,00	6.030.000,00	6.030.000,00	-15.750.000,00	Kab. Sidoarjo, Semua Kecamatan, Semua Kel/Desa	PENDAPATAN ASLI DAERAH (PAD) DAK NON FISIK-DANA BOK-BOK PUSKESMAS	-	1. Intensifikasi kerjasama dan penyelarasan pembangunan lintas daerah untuk mendukung Pembangunan Infrastruktur pengembangan wilayah dan pertumbuhan ekonomi baru 1. Intensifikasi kerjasama dan penyelarasan pembangunan lintas daerah untuk mendukung Pembangunan Infrastruktur pengembangan wilayah dan pertumbuhan ekonomi baru			40.526.288,00	DINAS KESEHATAN
	1.02.02.2.02.0011	Pengelolaan Pelayanan Kesehatan Orang Terduga Tuberkulosis																		
			Jumlah Orang Terduga Menderita Tuberkulosis yang Mendapatkan Pelayanan Sesuai Standar				1374 Orang	1374 Orang	30.000,00	7.530.000,00	7.530.000,00	7.500.000,00	Kab. Sidoarjo, Semua Kecamatan, Semua Kel/Desa	PENDAPATAN ASLI DAERAH (PAD) DAK NON FISIK-DANA BOK-BOK PUSKESMAS	-	1. Intensifikasi kerjasama dan penyelarasan pembangunan lintas daerah untuk mendukung Pembangunan Infrastruktur pengembangan wilayah dan pertumbuhan ekonomi baru 1. Intensifikasi kerjasama dan penyelarasan pembangunan lintas daerah untuk mendukung Pembangunan Infrastruktur pengembangan wilayah dan pertumbuhan ekonomi baru			22.839.960,00	DINAS KESEHATAN
	1.02.02.2.02.0012	Pengelolaan Pelayanan Kesehatan Orang dengan Risiko Terinfeksi HIV																		

NO	KODE	URUSAN / BIDANG URUSAN / PROGRAM / KEGIATAN / SUB KEGIATAN	INDIKATOR PROGRAM / KEGIATAN / SUB KEGIATAN	TARGET AKHIR PERIODE RENSTRA OPD	REALISASI CAPAIAN RENJA OPD TAHUN 2023	PRAKIRAAN CAPAIAN TARGET RENJA OPD TAHUN 2024	CAPAIAN KINERJA DAN KERANGKA PENDANAAN										KELOMPOK SASARAN	PRAKIRAAN MAJU RENCANA TAHUN 2026		PERANGKAT DAERAH PENANGGUNG JAWAB
							TARGET 2025		PAGU INDIKATIF (Rp)			Bertambah/Berkurang (10-12)	LOKASI	SUMBER DANA	PRIORITAS			TARGET	PAGU INDIKATIF (Rp)	
							SEBELUM	SESUDAH	RKPD 2025	APBD 2025	RKPD PERUBAHAN 2025				NASIONAL	DAERAH				
1	2	3	4	5	6	7	8	9	10	11	12	13	14	15	16	17	18	19	20	21
			Jumlah Orang Terduga Menderita HIV yang Mendapatkan Pelayanan Sesuai Standar				2132 Orang	2132 Orang	30.000,00	30.000,00	30.000,00	0,00	Kab. Sidoarjo, Semua Kecamatan, Semua Kel/Desa	PENDAPATAN ASLI DAERAH (PAD)	-	1. Intensifikasi kerjasama dan penyelarasan pembangunan lintas daerah untuk mendukung Pembangunan Infrastruktur pengembangan wilayah dan pertumbuhan ekonomi baru 1. Intensifikasi kerjasama dan penyelarasan pembangunan lintas daerah untuk mendukung Pembangunan Infrastruktur pengembangan wilayah dan pertumbuhan ekonomi baru			13.656.060,00	DINAS KESEHATAN
	1.02.02.2.02.0014	Pengelolaan Pelayanan Kesehatan bagi Penduduk Terdampak Krisis Kesehatan Akibat Bencana dan/atau Berpotensi Bencana																		
			Jumlah Dokumen Hasil Pengelolaan Pelayanan Kesehatan bagi Penduduk Terdampak Krisis Kesehatan Akibat Bencana dan/atau Berpotensi Bencana Sesuai Standar				1 Dokumen	1 Dokumen	30.000,00	30.000,00	30.000,00	0,00	Kab. Sidoarjo, Semua Kecamatan, Semua Kel/Desa	PENDAPATAN ASLI DAERAH (PAD)	-	1. Intensifikasi kerjasama dan penyelarasan pembangunan lintas daerah untuk mendukung Pembangunan Infrastruktur pengembangan wilayah dan pertumbuhan ekonomi baru 1. Intensifikasi kerjasama dan penyelarasan pembangunan lintas daerah untuk mendukung Pembangunan Infrastruktur pengembangan wilayah dan pertumbuhan ekonomi baru			0,00	DINAS KESEHATAN
	1.02.02.2.02.0015	Pengelolaan Pelayanan Kesehatan Gizi Masyarakat																		
			Jumlah Dokumen Hasil Pengelolaan Pelayanan Kesehatan Gizi Masyarakat				9 Dokumen	9 Dokumen	30.000,00	140.599.000,00	140.599.000,00	140.569.000,00	Kab. Sidoarjo, Semua Kecamatan, Semua Kel/Desa	PENDAPATAN ASLI DAERAH (PAD) DAK NON FISIK-DANA BOK-BOK PUSKESMAS	-	1. Intensifikasi kerjasama dan penyelarasan pembangunan lintas daerah untuk mendukung Pembangunan Infrastruktur pengembangan wilayah dan pertumbuhan ekonomi baru 1. Intensifikasi kerjasama dan penyelarasan pembangunan lintas daerah untuk mendukung Pembangunan Infrastruktur pengembangan wilayah dan pertumbuhan ekonomi baru			476.885.334,00	DINAS KESEHATAN
	1.02.02.2.02.0016	Pengelolaan Pelayanan Kesehatan Kerja dan Olahraga																		
			Jumlah Dokumen Hasil Pengelolaan Pelayanan Kesehatan Kerja dan Olahraga				7 Dokumen	7 Dokumen	25.850.000,00	5.230.000,00	5.230.000,00	-20.620.000,00	Kab. Sidoarjo, Semua Kecamatan, Semua Kel/Desa	PENDAPATAN ASLI DAERAH (PAD) DAK NON FISIK-DANA BOK-BOK PUSKESMAS	-	1. Intensifikasi kerjasama dan penyelarasan pembangunan lintas daerah untuk mendukung Pembangunan Infrastruktur pengembangan wilayah dan pertumbuhan ekonomi baru 1. Intensifikasi kerjasama dan penyelarasan pembangunan lintas daerah untuk mendukung Pembangunan Infrastruktur pengembangan wilayah dan pertumbuhan ekonomi baru			40.297.356,00	DINAS KESEHATAN
	1.02.02.2.02.0017	Pengelolaan Pelayanan Kesehatan Lingkungan																		
			Jumlah Dokumen Hasil Pengelolaan Pelayanan Kesehatan Lingkungan				6 Dokumen	6 Dokumen	8.400.000,00	6.380.000,00	6.380.000,00	-2.020.000,00	Kab. Sidoarjo, Semua Kecamatan, Semua Kel/Desa	PENDAPATAN ASLI DAERAH (PAD) DAK NON FISIK-DANA BOK-BOK PUSKESMAS	-	1. Intensifikasi kerjasama dan penyelarasan pembangunan lintas daerah untuk mendukung Pembangunan Infrastruktur pengembangan wilayah dan pertumbuhan ekonomi baru 1. Intensifikasi kerjasama dan penyelarasan pembangunan lintas daerah untuk mendukung Pembangunan Infrastruktur pengembangan wilayah dan pertumbuhan ekonomi baru			62.089.341,00	DINAS KESEHATAN
	1.02.02.2.02.0018	Pengelolaan Pelayanan Promosi Kesehatan																		

NO	KODE	URUSAN / BIDANG URUSAN / PROGRAM / KEGIATAN / SUB KEGIATAN	INDIKATOR PROGRAM / KEGIATAN / SUB KEGIATAN	TARGET AKHIR PERIODE RENSTRA OPD	REALISASI CAPAIAN RENJA OPD TAHUN 2023	PRAKIRAAN CAPAIAN TARGET RENJA OPD TAHUN 2024	CAPAIAN KINERJA DAN KERANGKA PENDANAAN										KELOMPOK SASARAN	PRAKIRAAN MAJU RENCANA TAHUN 2026		PERANGKAT DAERAH PENANGGUNG JAWAB
							TARGET 2025		PAGU INDIKATIF (Rp)			Bertambah/Berkurang (10-12)	LOKASI	SUMBER DANA	PRIORITAS			TARGET	PAGU INDIKATIF (Rp)	
							SEBELUM	SESUDAH	RKPD 2025	APBD 2025	RKPD PERUBAHAN 2025				NASIONAL	DAERAH				
1	2	3	4	5	6	7	8	9	10	11	12	13	14	15	16	17	18	19	20	21
			Jumlah Dokumen Hasil Pengelolaan Pelayanan Promosi Kesehatan				3 Dokumen	3 Dokumen	25.300.000,00	30.000,00	30.000,00	-25.270.000,00	Kab. Sidoarjo, Semua Kecamatan, Semua Kel/Desa	PENDAPATAN ASLI DAERAH (PAD)	-	1. Intensifikasi kerjasama dan penyelarasan pembangunan lintas daerah untuk mendukung Pembangunan Infrastruktur pengembangan wilayah dan pertumbuhan ekonomi baru 1. Intensifikasi kerjasama dan penyelarasan pembangunan lintas daerah untuk mendukung Pembangunan Infrastruktur pengembangan wilayah dan pertumbuhan ekonomi baru			174.777.762,00	DINAS KESEHATAN
	1.02.02.2.02.0019	Pengelolaan Pelayanan Kesehatan Tradisional, Akupuntur, Asuhan Mandiri, dan Tradisional Lainnya																		
			Jumlah Dokumen Hasil Pengelolaan Pelayanan Kesehatan Tradisional, Akupuntur, Asuhan Mandiri dan Tradisional Lainnya				12 Dokumen	12 Dokumen	1.762.500,00	30.000,00	30.000,00	-1.732.500,00	Kab. Sidoarjo, Semua Kecamatan, Semua Kel/Desa	PENDAPATAN ASLI DAERAH (PAD)	-	1. Intensifikasi kerjasama dan penyelarasan pembangunan lintas daerah untuk mendukung Pembangunan Infrastruktur pengembangan wilayah dan pertumbuhan ekonomi baru 1. Intensifikasi kerjasama dan penyelarasan pembangunan lintas daerah untuk mendukung Pembangunan Infrastruktur pengembangan wilayah dan pertumbuhan ekonomi baru			78.697.718,00	DINAS KESEHATAN
	1.02.02.2.02.0020	Pengelolaan Surveilans Kesehatan																		
			Jumlah Dokumen Hasil Pengelolaan Surveilans Kesehatan				87 Dokumen	87 Dokumen	13.500.000,00	10.780.000,00	10.780.000,00	-2.720.000,00	Kab. Sidoarjo, Semua Kecamatan, Semua Kel/Desa	PENDAPATAN ASLI DAERAH (PAD) DAK NON FISIK-DANA BOK-BOK PUSKESMAS	-	1. Intensifikasi kerjasama dan penyelarasan pembangunan lintas daerah untuk mendukung Pembangunan Infrastruktur pengembangan wilayah dan pertumbuhan ekonomi baru 1. Intensifikasi kerjasama dan penyelarasan pembangunan lintas daerah untuk mendukung Pembangunan Infrastruktur pengembangan wilayah dan pertumbuhan ekonomi baru			37.627.370,00	DINAS KESEHATAN
	1.02.02.2.02.0021	Pengelolaan Pelayanan Kesehatan Orang dengan Masalah Kesehatan Jiwa (ODMK)																		
			Jumlah Orang dengan Masalah Kejiwaan (ODMK) yang Mendapatkan Pelayanan Kesehatan				223 Orang	223 Orang	30.000,00	7.030.000,00	7.030.000,00	7.000.000,00	Kab. Sidoarjo, Semua Kecamatan, Semua Kel/Desa	PENDAPATAN ASLI DAERAH (PAD) DAK NON FISIK-DANA BOK-BOK PUSKESMAS	-	1. Intensifikasi kerjasama dan penyelarasan pembangunan lintas daerah untuk mendukung Pembangunan Infrastruktur pengembangan wilayah dan pertumbuhan ekonomi baru 1. Intensifikasi kerjasama dan penyelarasan pembangunan lintas daerah untuk mendukung Pembangunan Infrastruktur pengembangan wilayah dan pertumbuhan ekonomi baru			0,00	DINAS KESEHATAN
	1.02.02.2.02.0022	Pengelolaan Pelayanan Kesehatan Jiwa dan NAPZA																		
			Jumlah Penyalahguna NAPZA yang Mendapatkan Pelayanan Kesehatan				0 Orang	0 Orang	30.000,00	30.000,00	30.000,00	0,00	Kab. Sidoarjo, Semua Kecamatan, Semua Kel/Desa	PENDAPATAN ASLI DAERAH (PAD)	-	1. Intensifikasi kerjasama dan penyelarasan pembangunan lintas daerah untuk mendukung Pembangunan Infrastruktur pengembangan wilayah dan pertumbuhan ekonomi baru 1. Intensifikasi kerjasama dan penyelarasan pembangunan lintas daerah untuk mendukung Pembangunan Infrastruktur pengembangan wilayah dan pertumbuhan ekonomi baru			0,00	DINAS KESEHATAN
	1.02.02.2.02.0024	Pengelolaan Upaya Pengurangan Risiko Krisis Kesehatan dan Pasca Krisis Kesehatan																		

NO	KODE	URUSAN / BIDANG URUSAN / PROGRAM / KEGIATAN / SUB KEGIATAN	INDIKATOR PROGRAM / KEGIATAN / SUB KEGIATAN	TARGET AKHIR PERIODE RENSTRA OPD	REALISASI CAPAIAN RENJA OPD TAHUN 2023	PRAKIRAAN CAPAIAN TARGET RENJA OPD TAHUN 2024	CAPAIAN KINERJA DAN KERANGKA PENDANAAN										KELOMPOK SASARAN	PRAKIRAAN MAJU RENCANA TAHUN 2026		PERANGKAT DAERAH PENANGGUNG JAWAB
							TARGET 2025		PAGU INDIKATIF (Rp)			Bertambah/Berkurang (10-12)	LOKASI	SUMBER DANA	PRIORITAS			TARGET	PAGU INDIKATIF (Rp)	
							SEBELUM	SESUDAH	RKPD 2025	APBD 2025	RKPD PERUBAHAN 2025				NASIONAL	DAERAH				
1	2	3	4	5	6	7	8	9	10	11	12	13	14	15	16	17	18	19	20	21
			Jumlah Dokumen Hasil Pengelolaan Upaya Pengurangan Risiko Krisis Kesehatan dan Pasca Krisis Kesehatan				1 Dokumen	1 Dokumen	30.000,00	30.000,00	30.000,00	0,00	Kab. Sidoarjo, Semua Kecamatan, Semua Kel/Desa	PENDAPATAN ASLI DAERAH (PAD)	-	1. Intensifikasi kerjasama dan penyelarasan pembangunan lintas daerah untuk mendukung Pembangunan Infrastruktur pengembangan wilayah dan pertumbuhan ekonomi baru 1. Intensifikasi kerjasama dan penyelarasan pembangunan lintas daerah untuk mendukung Pembangunan Infrastruktur pengembangan wilayah dan pertumbuhan ekonomi baru			0,00	DINAS KESEHATAN
	1.02.02.2.02.0025	Pelayanan Kesehatan Penyakit Menular dan Tidak Menular																		
			Jumlah Dokumen Hasil Pelayanan Kesehatan Penyakit Menular dan Tidak Menular				156 Dokumen	156 Dokumen	1.430.000,00	171.108.000,00	171.108.000,00	169.678.000,00	Kab. Sidoarjo, Semua Kecamatan, Semua Kel/Desa	PENDAPATAN ASLI DAERAH (PAD) DAK NON FISIK-DANA BOK-BOK PUSKESMAS	-	1. Intensifikasi kerjasama dan penyelarasan pembangunan lintas daerah untuk mendukung Pembangunan Infrastruktur pengembangan wilayah dan pertumbuhan ekonomi baru 1. Intensifikasi kerjasama dan penyelarasan pembangunan lintas daerah untuk mendukung Pembangunan Infrastruktur pengembangan wilayah dan pertumbuhan ekonomi baru			189.106.243,00	DINAS KESEHATAN
	1.02.02.2.02.0027	Deteksi Dini Penyalahgunaan NAPZA di Fasyankes dan Sekolah																		
			Jumlah Orang yang Menerima Layanan Deteksi Dini Penyalahgunaan NAPZA di Fasilitas Pelayanan Kesehatan (Fasyankes) dan Sekolah				68 Orang	68 Orang	30.000,00	30.000,00	30.000,00	0,00	Kab. Sidoarjo, Semua Kecamatan, Semua Kel/Desa	PENDAPATAN ASLI DAERAH (PAD)	-	1. Intensifikasi kerjasama dan penyelarasan pembangunan lintas daerah untuk mendukung Pembangunan Infrastruktur pengembangan wilayah dan pertumbuhan ekonomi baru 1. Intensifikasi kerjasama dan penyelarasan pembangunan lintas daerah untuk mendukung Pembangunan Infrastruktur pengembangan wilayah dan pertumbuhan ekonomi baru			798.600,00	DINAS KESEHATAN
	1.02.02.2.02.0033	Operasional Pelayanan Puskesmas																		
			Jumlah Dokumen Operasional Pelayanan Puskesmas				12 Dokumen	12 Dokumen	776.760.000,00	928.184.801,00	928.184.801,00	151.424.801,00	Kab. Sidoarjo, Semua Kecamatan, Semua Kel/Desa	PENDAPATAN ASLI DAERAH (PAD) DAK NON FISIK-DANA BOK-BOK PUSKESMAS	-	1. Intensifikasi kerjasama dan penyelarasan pembangunan lintas daerah untuk mendukung Pembangunan Infrastruktur pengembangan wilayah dan pertumbuhan ekonomi baru 1. Intensifikasi kerjasama dan penyelarasan pembangunan lintas daerah untuk mendukung Pembangunan Infrastruktur pengembangan wilayah dan pertumbuhan ekonomi baru			2.523.900.073,00	DINAS KESEHATAN
	1.02.02.2.02.0034	Operasional Pelayanan Fasilitas Kesehatan Lainnya																		
			Jumlah Dokumen Operasional Pelayanan Fasilitas Kesehatan Lainnya				0 Dokumen	0 Dokumen	30.000,00	18.093.000,00	18.093.000,00	18.063.000,00	Kab. Sidoarjo, Semua Kecamatan, Semua Kel/Desa	PENDAPATAN ASLI DAERAH (PAD) DAK NON FISIK-DANA BOK-BOK PUSKESMAS	-	1. Intensifikasi kerjasama dan penyelarasan pembangunan lintas daerah untuk mendukung Pembangunan Infrastruktur pengembangan wilayah dan pertumbuhan ekonomi baru 1. Intensifikasi kerjasama dan penyelarasan pembangunan lintas daerah untuk mendukung Pembangunan Infrastruktur pengembangan wilayah dan pertumbuhan ekonomi baru			0,00	DINAS KESEHATAN
	1.02.02.2.02.0035	Pelaksanaan Akreditasi Fasilitas Kesehatan di Kabupaten/Kota																		

NO	KODE	URUSAN / BIDANG URUSAN / PROGRAM / KEGIATAN / SUB KEGIATAN	INDIKATOR PROGRAM / KEGIATAN / SUB KEGIATAN	TARGET AKHIR PERIODE RENSTRA OPD	REALISASI CAPAIAN RENJA OPD TAHUN 2023	PRAKIRAAN CAPAIAN TARGET RENJA OPD TAHUN 2024	CAPAIAN KINERJA DAN KERANGKA PENDANAAN										KELOMPOK SASARAN	PRAKIRAAN MAJU RENCANA TAHUN 2026		PERANGKAT DAERAH PENANGGUNG JAWAB
							TARGET 2025		PAGU INDIKATIF (Rp)			Bertambah/Berkurang (10-12)	LOKASI	SUMBER DANA	PRIORITAS			TARGET	PAGU INDIKATIF (Rp)	
							SEBELUM	SESUDAH	RKPD 2025	APBD 2025	RKPD PERUBAHAN 2025				NASIONAL	DAERAH				
1	2	3	4	5	6	7	8	9	10	11	12	13	14	15	16	17	18	19	20	21
			Jumlah Fasilitas Kesehatan yang Terakreditasi di Kabupaten/Kota				0 Unit	0 Unit	30.000,00	30.000,00	30.000,00	0,00	Kab. Sidoarjo, Semua Kecamatan, Semua Kel/Desa	PENDAPATAN ASLI DAERAH (PAD)	-	1. Intensifikasi kerjasama dan penyelarasan pembangunan lintas daerah untuk mendukung Pembangunan Infrastruktur pengembangan wilayah dan pertumbuhan ekonomi baru 1. Intensifikasi kerjasama dan penyelarasan pembangunan lintas daerah untuk mendukung Pembangunan Infrastruktur pengembangan wilayah dan pertumbuhan ekonomi baru			0,00	DINAS KESEHATAN
	1.02.02.2.02.0036	Investigasi Awal Kejadian Tidak Diharapkan (Kejadian Ikutan Pasca Imunisasi dan Pemberian Obat Massal)																		
			Jumlah Laporan Hasil Investigasi Awal Kejadian Tidak Diharapkan (Kejadian Ikutan Pasca Imunisasi dan Pemberian Obat Massal)				12 Laporan	12 Laporan	30.000,00	30.000,00	30.000,00	0,00	Kab. Sidoarjo, Semua Kecamatan, Semua Kel/Desa	PENDAPATAN ASLI DAERAH (PAD)	-	1. Intensifikasi kerjasama dan penyelarasan pembangunan lintas daerah untuk mendukung Pembangunan Infrastruktur pengembangan wilayah dan pertumbuhan ekonomi baru 1. Intensifikasi kerjasama dan penyelarasan pembangunan lintas daerah untuk mendukung Pembangunan Infrastruktur pengembangan wilayah dan pertumbuhan ekonomi baru			0,00	DINAS KESEHATAN
	1.02.02.2.02.0037	Pelaksanaan Kewaspadaan Dini dan Respon Wabah																		
			Jumlah Dokumen Hasil Pelaksanaan Kewaspadaan Dini dan Respon Wabah				51 Dokumen	51 Dokumen	30.000,00	30.000,00	30.000,00	0,00	Kab. Sidoarjo, Semua Kecamatan, Semua Kel/Desa	PENDAPATAN ASLI DAERAH (PAD)	-	1. Intensifikasi kerjasama dan penyelarasan pembangunan lintas daerah untuk mendukung Pembangunan Infrastruktur pengembangan wilayah dan pertumbuhan ekonomi baru 1. Intensifikasi kerjasama dan penyelarasan pembangunan lintas daerah untuk mendukung Pembangunan Infrastruktur pengembangan wilayah dan pertumbuhan ekonomi baru			0,00	DINAS KESEHATAN
	1.02.02.2.02.0040	Pengelolaan pelayanan kesehatan orang dengan Tuberkulosis																		
			Jumlah orang dengan Tuberkulosis yang mendapatkan pelayanan kesehatan sesuai standar				0 Orang	0 Orang	30.000,00	30.000,00	30.000,00	0,00	Kab. Sidoarjo, Semua Kecamatan, Semua Kel/Desa	PENDAPATAN ASLI DAERAH (PAD)	-	1. Intensifikasi kerjasama dan penyelarasan pembangunan lintas daerah untuk mendukung Pembangunan Infrastruktur pengembangan wilayah dan pertumbuhan ekonomi baru 1. Intensifikasi kerjasama dan penyelarasan pembangunan lintas daerah untuk mendukung Pembangunan Infrastruktur pengembangan wilayah dan pertumbuhan ekonomi baru			0,00	DINAS KESEHATAN
	1.02.02.2.02.0041	Pengelolaan pelayanan kesehatan orang dengan HIV (ODHIV)																		
			Jumlah orang dengan HIV (ODHIV) yang mendapatkan pelayanan kesehatan sesuai standar				0 Orang	0 Orang	30.000,00	30.000,00	30.000,00	0,00	Kab. Sidoarjo, Semua Kecamatan, Semua Kel/Desa	PENDAPATAN ASLI DAERAH (PAD)	-	1. Intensifikasi kerjasama dan penyelarasan pembangunan lintas daerah untuk mendukung Pembangunan Infrastruktur pengembangan wilayah dan pertumbuhan ekonomi baru 1. Intensifikasi kerjasama dan penyelarasan pembangunan lintas daerah untuk mendukung Pembangunan Infrastruktur pengembangan wilayah dan pertumbuhan ekonomi baru			0,00	DINAS KESEHATAN
	1.02.02.2.02.0042	Pengelolaan pelayanan kesehatan Malaria																		

NO	KODE	URUSAN / BIDANG URUSAN / PROGRAM / KEGIATAN / SUB KEGIATAN	INDIKATOR PROGRAM / KEGIATAN / SUB KEGIATAN	TARGET AKHIR PERIODE RENSTRA OPD	REALISASI CAPAIAN RENJA OPD TAHUN 2023	PRAKIRAAN CAPAIAN TARGET RENJA OPD TAHUN 2024	CAPAIAN KINERJA DAN KERANGKA PENDANAAN										KELOMPOK SASARAN	PRAKIRAAN MAJU RENCANA TAHUN 2026		PERANGKAT DAERAH PENANGGUNG JAWAB
							TARGET 2025		PAGU INDIKATIF (Rp)			Bertambah/Berkurang (10-12)	LOKASI	SUMBER DANA	PRIORITAS			TARGET	PAGU INDIKATIF (Rp)	
							SEBELUM	SESUDAH	RKPD 2025	APBD 2025	RKPD PERUBAHAN 2025				NASIONAL	DAERAH				
1	2	3	4	5	6	7	8	9	10	11	12	13	14	15	16	17	18	19	20	21
			Jumlah orang yang mendapatkan pelayanan kesehatan malaria				0 Orang	0 Orang	30.000,00	30.000,00	30.000,00	0,00	Kab. Sidoarjo, Semua Kecamatan, Semua Kel/Desa	PENDAPATAN ASLI DAERAH (PAD)	-	1. Intensifikasi kerjasama dan penyelarasan pembangunan lintas daerah untuk mendukung Pembangunan Infrastruktur pengembangan wilayah dan pertumbuhan ekonomi baru 1. Intensifikasi kerjasama dan penyelarasan pembangunan lintas daerah untuk mendukung Pembangunan Infrastruktur pengembangan wilayah dan pertumbuhan ekonomi baru			0,00	DINAS KESEHATAN
	1.02.02.2.02.0044	Pengelolaan Pelayanan Kesehatan Reproduksi																		
			Jumlah dokumen hasil pengelolaan pelayanan kesehatan reproduksi				0 Dokumen	0 Dokumen	30.000,00	2.330.000,00	2.330.000,00	2.300.000,00	Kab. Sidoarjo, Semua Kecamatan, Semua Kel/Desa	PENDAPATAN ASLI DAERAH (PAD) DAK NON FISIK-DANA BOK-BOK PUSKESMAS	-	1. Intensifikasi kerjasama dan penyelarasan pembangunan lintas daerah untuk mendukung Pembangunan Infrastruktur pengembangan wilayah dan pertumbuhan ekonomi baru 1. Intensifikasi kerjasama dan penyelarasan pembangunan lintas daerah untuk mendukung Pembangunan Infrastruktur pengembangan wilayah dan pertumbuhan ekonomi baru			0,00	DINAS KESEHATAN
	1.02.02.2.02.0046	Pengelolaan upaya kesehatan Ibu dan Anak																		
			Jumlah dokumen hasil pengelolaan upaya kesehatan ibu dan anak				0 Dokumen	0 Dokumen	30.000,00	630.000,00	630.000,00	600.000,00	Kab. Sidoarjo, Semua Kecamatan, Semua Kel/Desa	PENDAPATAN ASLI DAERAH (PAD) DAK NON FISIK-DANA BOK-BOK PUSKESMAS	-	1. Intensifikasi kerjasama dan penyelarasan pembangunan lintas daerah untuk mendukung Pembangunan Infrastruktur pengembangan wilayah dan pertumbuhan ekonomi baru 1. Intensifikasi kerjasama dan penyelarasan pembangunan lintas daerah untuk mendukung Pembangunan Infrastruktur pengembangan wilayah dan pertumbuhan ekonomi baru			0,00	DINAS KESEHATAN
	1.02.02.2.02.0047	Pengelolaan Pelayanan Kelanjutusiaan																		
			Jumlah dokumen hasil pengelolaan pelayanan kelanjutusiaan				-	1 Dokumen	0,00	2.400.000,00	2.400.000,00	2.400.000,00	Kab. Sidoarjo, Sidoarjo, Semua Kel/Desa	DAK NON FISIK-DANA BOK-BOK PUSKESMAS	-	3. Implementasi kebijakan yang mendukung berkembangnya perikanan, pertanian, ekonomi kreatif yang terintegrasi dengan Koperasi dan Usaha Mikro hingga level desa untuk mempercepat penanggulangan kemiskinan 3. Implementasi kebijakan yang mendukung berkembangnya perikanan, pertanian, ekonomi kreatif yang terintegrasi dengan Koperasi dan Usaha Mikro hingga level desa untuk mempercepat penanggulangan kemiskinan			0,00	DINAS KESEHATAN
	1.02.02.2.03	Penyelenggaraan Sistem Informasi Kesehatan Secara Terintegrasi	*Presentase Sistem Informasi Kesehatan yang dikelola*				100 %	100 %	60.955.950,00	333.249.050,00	318.249.050,00	257.293.100,00			Memperkuat pembangunan sumber daya manusia (SDM), sains, teknologi, pendidikan, kesehatan, prestasi olahraga, kesetaraan gender, serta penguatan peran perempuan, pemuda (generasi milenial dan generasi Z), dan penyandang disabilitas.	1. Intensifikasi kerjasama dan penyelarasan pembangunan lintas daerah untuk mendukung Pembangunan Infrastruktur pengembangan wilayah dan pertumbuhan ekonomi baru 1. Intensifikasi kerjasama dan penyelarasan pembangunan lintas daerah untuk mendukung Pembangunan Infrastruktur pengembangan wilayah dan pertumbuhan ekonomi baru	Masyarakat Kabupaten Sidoarjo		468.280.992,00	DINAS KESEHATAN
	1.02.02.2.03.0002	Pengelolaan Sistem Informasi Kesehatan																		

NO	KODE	URUSAN / BIDANG URUSAN / PROGRAM / KEGIATAN / SUB KEGIATAN	INDIKATOR PROGRAM / KEGIATAN / SUB KEGIATAN	TARGET AKHIR PERIODE RENSTRA OPD	REALISASI CAPAIAN RENJA OPD TAHUN 2023	PRAKIRAAN CAPAIAN TARGET RENJA OPD TAHUN 2024	CAPAIAN KINERJA DAN KERANGKA PENDANAAN										KELOMPOK SASARAN	PRAKIRAAN MAJU RENCANA TAHUN 2026		PERANGKAT DAERAH PENANGGUNG JAWAB
							TARGET 2025		PAGU INDIKATIF (Rp)			Bertambah/Berkurang (10-12)	LOKASI	SUMBER DANA	PRIORITAS			TARGET	PAGU INDIKATIF (Rp)	
							SEBELUM	SESUDAH	RKPD 2025	APBD 2025	RKPD PERUBAHAN 2025				NASIONAL	DAERAH				
1	2	3	4	5	6	7	8	9	10	11	12	13	14	15	16	17	18	19	20	21
			Jumlah Dokumen Hasil Pengelolaan Sistem Informasi Kesehatan				0 Dokumen	0 Dokumen	30.000,00	30.000,00	30.000,00	0,00	Kab. Sidoarjo, Semua Kecamatan, Semua Kel/Desa	PENDAPATAN ASLI DAERAH (PAD)	Memperkuat pembangunan sumber daya manusia (SDM), sains, teknologi, pendidikan, kesehatan, prestasi olahraga, kesetaraan gender, serta penguatan peran perempuan, pemuda (generasi milenial dan generasi Z), dan penyandang disabilitas.	1. Intensifikasi kerjasama dan penyelarasan pembangunan lintas daerah untuk mendukung Pembangunan Infrastruktur pengembangan wilayah dan pertumbuhan ekonomi baru 1. Intensifikasi kerjasama dan penyelarasan pembangunan lintas daerah untuk mendukung Pembangunan Infrastruktur pengembangan wilayah dan pertumbuhan ekonomi baru			0,00	DINAS KESEHATAN
	1.02.02.2.04	Penerbitan Izin Rumah Sakit Kelas C, D dan Fasilitas Pelayanan Kesehatan Tingkat Daerah Kabupaten/Kota	*Persentase fasilitas pelayanan kesehatan rujukan kelas C dan D memiliki izin operasional* *Persentase keluarga yang disurvei KS (Keluarga Sehat)*				100 % 95 %	100 % 95 %	3.873.834.894,00	1.541.169.682,00	1.526.319.682,00	-2.347.515.212,00			Memperkuat pembangunan sumber daya manusia (SDM), sains, teknologi, pendidikan, kesehatan, prestasi olahraga, kesetaraan gender, serta penguatan peran perempuan, pemuda (generasi milenial dan generasi Z), dan penyandang disabilitas.	1. Intensifikasi kerjasama dan penyelarasan pembangunan lintas daerah untuk mendukung Pembangunan Infrastruktur pengembangan wilayah dan pertumbuhan ekonomi baru 1. Intensifikasi kerjasama dan penyelarasan pembangunan lintas daerah untuk mendukung Pembangunan Infrastruktur pengembangan wilayah dan pertumbuhan ekonomi baru	Masyarakat Kabupaten Sidoarjo		9.969.185.221,00	DINAS KESEHATAN
	1.02.02.2.04.0003	Peningkatan Mutu Pelayanan Fasilitas Kesehatan																		
			Jumlah Fasilitas Kesehatan yang Dilakukan Pengukuran Indikator Nasional Mutu (INM) Pelayanan kesehatan				1 Unit	1 Unit	30.000,00	30.000,00	30.000,00	0,00	Kab. Sidoarjo, Semua Kecamatan, Semua Kel/Desa	PENDAPATAN ASLI DAERAH (PAD)	Memperkuat pembangunan sumber daya manusia (SDM), sains, teknologi, pendidikan, kesehatan, prestasi olahraga, kesetaraan gender, serta penguatan peran perempuan, pemuda (generasi milenial dan generasi Z), dan penyandang disabilitas.	1. Intensifikasi kerjasama dan penyelarasan pembangunan lintas daerah untuk mendukung Pembangunan Infrastruktur pengembangan wilayah dan pertumbuhan ekonomi baru 1. Intensifikasi kerjasama dan penyelarasan pembangunan lintas daerah untuk mendukung Pembangunan Infrastruktur pengembangan wilayah dan pertumbuhan ekonomi baru			40.994.800,00	DINAS KESEHATAN
3.	**1.02.03**	**PROGRAM PENINGKATAN KAPASITAS SUMBER DAYA MANUSIA KESEHATAN**	**Rasio Dokter terhadap Jumlah Penduduk**				**36 per 100.00 penduduk**	**36 per 100.00 penduduk**	**18.119.274.074,00**	**3.761.767.206,00**	**3.956.231.146,00**	**2.211.380.420,00**							**20.330.654.494,00**	
	1.02.03.2.02	Perencanaan Kebutuhan dan Pendayagunaan Sumber Daya Manusia Kesehatan untuk UKP dan UKM di Wilayah Kabupaten/Kota	*Persentase Fasyankes Pemerintah yang tercukupi Kebutuhan SDM (ASN) Kesehatannya*				81 %	81 %	18.040.048.200,00	1.897.267.400,00	2.153.807.400,00	-15.886.240.800,00			Memperkuat pembangunan sumber daya manusia (SDM), sains, teknologi, pendidikan, kesehatan, prestasi olahraga, kesetaraan gender, serta penguatan peran perempuan, pemuda (generasi milenial dan generasi Z), dan penyandang disabilitas.	1. Intensifikasi kerjasama dan penyelarasan pembangunan lintas daerah untuk mendukung Pembangunan Infrastruktur pengembangan wilayah dan pertumbuhan ekonomi baru 1. Intensifikasi kerjasama dan penyelarasan pembangunan lintas daerah untuk mendukung Pembangunan Infrastruktur pengembangan wilayah dan pertumbuhan ekonomi baru	Masyarakat Kabupaten Sidoarjo		18.744.975.629,00	DINAS KESEHATAN
	1.02.03.2.02.0002	Pemenuhan Kebutuhan Sumber Daya Manusia Kesehatan Sesuai Standar																		
			Jumlah Sumber Daya Manusia Kesehatan yang Memenuhi Standar di Fasilitas Pelayanan Kesehatan (Fasyankes)				6 Orang	6 Orang	30.000,00	30.000,00	30.000,00	0,00	Kab. Sidoarjo, Semua Kecamatan, Semua Kel/Desa	PENDAPATAN ASLI DAERAH (PAD)	Memperkuat pembangunan sumber daya manusia (SDM), sains, teknologi, pendidikan, kesehatan, prestasi olahraga, kesetaraan gender, serta penguatan peran perempuan, pemuda (generasi milenial dan generasi Z), dan penyandang disabilitas.	1. Intensifikasi kerjasama dan penyelarasan pembangunan lintas daerah untuk mendukung Pembangunan Infrastruktur pengembangan wilayah dan pertumbuhan ekonomi baru 1. Intensifikasi kerjasama dan penyelarasan pembangunan lintas daerah untuk mendukung Pembangunan Infrastruktur pengembangan wilayah dan pertumbuhan ekonomi baru			0,00	DINAS KESEHATAN
4.	**1.02.05**	**PROGRAM PEMBERDAYAAN MASYARAKAT BIDANG KESEHATAN**	**Persentase desa siaga aktif purnama mandiri**				**62 %**	**62 %**	**965.683.250,00**	**11.082.403.250,00**	**11.248.130.400,00**	**16.345.387.371,30**							**17.311.070.621,30**	

NO	KODE	URUSAN / BIDANG URUSAN / PROGRAM / KEGIATAN / SUB KEGIATAN	INDIKATOR PROGRAM / KEGIATAN / SUB KEGIATAN	TARGET AKHIR PERIODE RENSTRA OPD	REALISASI CAPAIAN RENJA OPD TAHUN 2023	PRAKIRAAN CAPAIAN TARGET RENJA OPD TAHUN 2024	CAPAIAN KINERJA DAN KERANGKA PENDANAAN										KELOMPOK SASARAN	PRAKIRAAN MAJU RENCANA TAHUN 2026		PERANGKAT DAERAH PENANGGUNG JAWAB
							TARGET 2025		PAGU INDIKATIF (Rp)			Bertambah/Berkurang (10-12)	LOKASI	SUMBER DANA	PRIORITAS			TARGET	PAGU INDIKATIF (Rp)	
							SEBELUM	SESUDAH	RKPD 2025	APBD 2025	RKPD PERUBAHAN 2025				NASIONAL	DAERAH				
1	2	3	4	5	6	7	8	9	10	11	12	13	14	15	16	17	18	19	20	21
	1.02.05.2.01	Advokasi, Pemberdayaan, Kemitraan, Peningkatan Peran serta Masyarakat dan Lintas Sektor Tingkat Daerah Kabupaten/Kota	*Persentase Desa Siaga Aktif*				99 %	99 %	284.526.350,00	10.714.544.750,00	10.887.171.900,00	10.602.645.550,00			-	1. Intensifikasi kerjasama dan penyelarasan pembangunan lintas daerah untuk mendukung Pembangunan Infrastruktur pengembangan wilayah dan pertumbuhan ekonomi baru 1. Intensifikasi kerjasama dan penyelarasan pembangunan lintas daerah untuk mendukung Pembangunan Infrastruktur pengembangan wilayah dan pertumbuhan ekonomi baru	Masyarakat Kabupaten Sidoarjo		11.121.585.791,30	DINAS KESEHATAN
	1.02.05.2.01.0001	Peningkatan Upaya Promosi Kesehatan, Advokasi, Kemitraan dan Pemberdayaan Masyarakat																		
			Jumlah Dokumen Promosi Kesehatan, Advokasi, Kemitraan dan Pemberdayaan Masyarakat				1 Dokumen	1 Dokumen	30.000,00	30.000,00	30.000,00	0,00	Kab. Sidoarjo, Semua Kecamatan, Semua Kel/Desa	PENDAPATAN ASLI DAERAH (PAD)	-	1. Intensifikasi kerjasama dan penyelarasan pembangunan lintas daerah untuk mendukung Pembangunan Infrastruktur pengembangan wilayah dan pertumbuhan ekonomi baru 1. Intensifikasi kerjasama dan penyelarasan pembangunan lintas daerah untuk mendukung Pembangunan Infrastruktur pengembangan wilayah dan pertumbuhan ekonomi baru			373.345.500,00	DINAS KESEHATAN
	1.02.05.2.02	Pelaksanaan Sehat dalam rangka Promotif Preventif Tingkat Daerah Kabupaten/Kota	*Persentase Rumah Tangga Sehat yang memenuhi 10 indikator PHBS*				66 %	66 %	398.891.350,00	52.180.000,00	40.880.000,00	-358.011.350,00			Memperkuat pembangunan sumber daya manusia (SDM), sains, teknologi, pendidikan, kesehatan, prestasi olahraga, kesetaraan gender, serta penguatan peran perempuan, pemuda (generasi milenial dan generasi Z), dan penyandang disabilitas.	1. Intensifikasi kerjasama dan penyelarasan pembangunan lintas daerah untuk mendukung Pembangunan Infrastruktur pengembangan wilayah dan pertumbuhan ekonomi baru 1. Intensifikasi kerjasama dan penyelarasan pembangunan lintas daerah untuk mendukung Pembangunan Infrastruktur pengembangan wilayah dan pertumbuhan ekonomi baru	Masyarakat Kabupaten Sidoarjo		4.819.671.535,00	DINAS KESEHATAN
	1.02.05.2.02.0001	Penyelenggaraan Promosi Kesehatan dan Gerakan Hidup Bersih dan Sehat																		
			Jumlah Dokumen Hasil Penyelenggaraan Promosi Kesehatan dan Gerakan Hidup Bersih dan Sehat				3 Dokumen	3 Dokumen	30.000,00	30.000,00	30.000,00	0,00	Kab. Sidoarjo, Semua Kecamatan, Semua Kel/Desa	PENDAPATAN ASLI DAERAH (PAD)	Memperkuat pembangunan sumber daya manusia (SDM), sains, teknologi, pendidikan, kesehatan, prestasi olahraga, kesetaraan gender, serta penguatan peran perempuan, pemuda (generasi milenial dan generasi Z), dan penyandang disabilitas.	1. Intensifikasi kerjasama dan penyelarasan pembangunan lintas daerah untuk mendukung Pembangunan Infrastruktur pengembangan wilayah dan pertumbuhan ekonomi baru 1. Intensifikasi kerjasama dan penyelarasan pembangunan lintas daerah untuk mendukung Pembangunan Infrastruktur pengembangan wilayah dan pertumbuhan ekonomi baru			141.340.700,00	DINAS KESEHATAN
	1.02.05.2.03	Pengembangan dan Pelaksanaan Upaya Kesehatan Bersumber Daya Masyarakat (UKBM) Tingkat Daerah Kabupaten/Kota	-				-	-	282.265.550,00	315.678.500,00	320.078.500,00	37.812.950,00			-	1. Intensifikasi kerjasama dan penyelarasan pembangunan lintas daerah untuk mendukung Pembangunan Infrastruktur pengembangan wilayah dan pertumbuhan ekonomi baru 1. Intensifikasi kerjasama dan penyelarasan pembangunan lintas daerah untuk mendukung Pembangunan Infrastruktur pengembangan wilayah dan pertumbuhan ekonomi baru	Masyarakat Kabupaten Sidoarjo		1.369.813.295,00	DINAS KESEHATAN
	1.02.05.2.03.0001	Bimbingan Teknis dan Supervisi Pengembangan dan Pelaksanaan Upaya Kesehatan Bersumber Daya Masyarakat (UKBM)																		

NO	KODE	URUSAN / BIDANG URUSAN / PROGRAM / KEGIATAN / SUB KEGIATAN	INDIKATOR PROGRAM / KEGIATAN / SUB KEGIATAN	TARGET AKHIR PERIODE RENSTRA OPD	REALISASI CAPAIAN RENJA OPD TAHUN 2023	PRAKIRAAN CAPAIAN TARGET RENJA OPD TAHUN 2024	CAPAIAN KINERJA DAN KERANGKA PENDANAAN										KELOMPOK SASARAN	PRAKIRAAN MAJU RENCANA TAHUN 2026		PERANGKAT DAERAH PENANGGUNG JAWAB
							TARGET 2025		PAGU INDIKATIF (Rp)			Bertambah/Berkurang (10-12)	LOKASI	SUMBER DANA	PRIORITAS			TARGET	PAGU INDIKATIF (Rp)	
							SEBELUM	SESUDAH	RKPD 2025	APBD 2025	RKPD PERUBAHAN 2025				NASIONAL	DAERAH				
1	2	3	4	5	6	7	8	9	10	11	12	13	14	15	16	17	18	19	20	21
			Jumlah Dokumen Hasil Bimbingan Teknis dan Supervisi Upaya Kesehatan Bersumber Daya Masyarakat (UKBM)				3 Dokumen	3 Dokumen	30.000,00	9.760.000,00	9.760.000,00	9.730.000,00	Kab. Sidoarjo, Semua Kecamatan, Semua Kel/Desa	PENDAPATAN ASLI DAERAH (PAD) DAK NON FISIK-DANA BOK-BOK PUSKESMAS	-	1. Intensifikasi kerjasama dan penyelarasan pembangunan lintas daerah untuk mendukung Pembangunan Infrastruktur pengembangan wilayah dan pertumbuhan ekonomi baru 1. Intensifikasi kerjasama dan penyelarasan pembangunan lintas daerah untuk mendukung Pembangunan Infrastruktur pengembangan wilayah dan pertumbuhan ekonomi baru			0,00	DINAS KESEHATAN
		PUSKESMAS URANGAGUNG							**542.588.874.881,00**	**749.991.016.595,00**	**776.814.056.710,00**	**234.225.181.829,00**							**949.534.264.992,30**	
	1	**URUSAN PEMERINTAHAN WAJIB YANG BERKAITAN DENGAN PELAYANAN DASAR**							**542.588.874.881,00**	**749.991.016.595,00**	**776.814.056.710,00**	**234.225.181.829,00**							**949.534.264.992,30**	
	1.02	**URUSAN PEMERINTAHAN BIDANG KESEHATAN**							**542.588.874.881,00**	**749.991.016.595,00**	**776.814.056.710,00**	**234.225.181.829,00**							**949.534.264.992,30**	
1.	**1.02.01**	**PROGRAM PENUNJANG URUSAN PEMERINTAHAN DAERAH KABUPATEN/KOTA**	**Tingkat kepuasan aparatur perangkat daerah terhadap pelayanan kesekretariatan**				**100 %**	**100 %**	**315.668.864.479,00**	**477.378.732.670,00**	**490.279.984.123,00**	**61.714.639.035,00**							**377.383.503.514,00**	
	1.02.01.2.10	Peningkatan Pelayanan BLUD	*Presentase Tenaga Yang Mendapatkan Jasa Pelayanan*				100 %	100 %	79.961.615.178,00	91.458.000.000,00	96.824.053.728,00	16.862.438.550,00			Memperkuat pembangunan sumber daya manusia (SDM), sains, teknologi, pendidikan, kesehatan, prestasi olahraga, kesetaraan gender, serta penguatan peran perempuan, pemuda (generasi milenial dan generasi Z), dan penyandang disabilitas.	4. Penguatan Kapasitas SDM Berkarakter yang unggul utamanya bidang kesehatan dan pendidikan serta kompetensi Angkatan Kerja yang match dengan kebutuhan sektor swasta (user) 4. Penguatan Kapasitas SDM Berkarakter yang unggul utamanya bidang kesehatan dan pendidikan serta kompetensi Angkatan Kerja yang match dengan kebutuhan sektor swasta (user)	Masyarakat Kabupaten Sidoarjo		88.447.138.627,00	DINAS KESEHATAN
	1.02.01.2.10.0001	Pelayanan dan Penunjang Pelayanan BLUD																		
			Jumlah BLUD yang Menyediakan Pelayanan dan Penunjang Pelayanan				1 Unit Kerja	1 Unit Kerja	1.000.000.000,00	1.300.000.000,00	1.254.956.880,00	254.956.880,00	Kab. Sidoarjo, Sidoarjo, Semua Kel/Desa	PENDAPATAN DARI BLUD	Memperkuat pembangunan sumber daya manusia (SDM), sains, teknologi, pendidikan, kesehatan, prestasi olahraga, kesetaraan gender, serta penguatan peran perempuan, pemuda (generasi milenial dan generasi Z), dan penyandang disabilitas.	4. Penguatan Kapasitas SDM Berkarakter yang unggul utamanya bidang kesehatan dan pendidikan serta kompetensi Angkatan Kerja yang match dengan kebutuhan sektor swasta (user) 4. Penguatan Kapasitas SDM Berkarakter yang unggul utamanya bidang kesehatan dan pendidikan serta kompetensi Angkatan Kerja yang match dengan kebutuhan sektor swasta (user)			1.349.298.000,00	DINAS KESEHATAN
2.	**1.02.02**	**PROGRAM PEMENUHAN UPAYA KESEHATAN PERORANGAN DAN UPAYA KESEHATAN MASYARAKAT**	**Persentase KLB yang tertangani <24 jam Persentase Fasilitas Kesehatan tingkat pertama yang terakreditasi AKB (Angka Kematian Bayi) AKI (Angka Kematian Ibu) Persentase Balita Stunting Persentase penyehat tradisional yang memiliki STPT (Surat Terdaftar Penyehat Tradisional) Persentase pemenuhan kebutuhan sediaan kefarmasian sesuai perencanaan Persentase keluarga yang disurvei KS (Keluarga Sehat)**				**100 26 3,13 49,85 7,34 85 90 95 % % Per 1.000 Kelahiran Hidup Per 100.000 Kelahiran Hidup % % % %**	**100 26 3,13 49,85 6 85 90 95 % % Per 1.000 Kelahiran Hidup Per 100.000 Kelahiran Hidup % % % %**	**207.678.660.225,00**	**257.148.221.769,00**	**270.729.319.341,00**	**326.486.068.749,00**							**534.164.728.974,00**	
	1.02.02.2.01	Penyediaan Fasilitas Pelayanan Kesehatan untuk UKM dan UKP Kewenangan Daerah Kabupaten/Kota	*Persentase pemenuhan kebutuhan bahan habis pakai sesuai perencanaan Persentase Pemenuhan sarana, prasarana, dan peralatan kesehatan sesuai standar di Puskesmas (akumulasi 60 % sesuai ASPAK) Rasio Puskesmas terhadap Jumlah Penduduk*				1 : 62744 jumlah penduduk 82 % 90 %	1 : 62744 jumlah penduduk 82 % 90 %	48.963.426.445,00	101.823.037.007,00	104.468.985.638,00	55.505.559.193,00			Memperkuat pembangunan sumber daya manusia (SDM), sains, teknologi, pendidikan, kesehatan, prestasi olahraga, kesetaraan gender, serta penguatan peran perempuan, pemuda (generasi milenial dan generasi Z), dan penyandang disabilitas.	4. Penguatan Kapasitas SDM Berkarakter yang unggul utamanya bidang kesehatan dan pendidikan serta kompetensi Angkatan Kerja yang match dengan kebutuhan sektor swasta (user) 4. Penguatan Kapasitas SDM Berkarakter yang unggul utamanya bidang kesehatan dan pendidikan serta kompetensi Angkatan Kerja yang match dengan kebutuhan sektor swasta (user)	Masyarakat Kabupaten Sidoarjo		179.042.696.222,00	DINAS KESEHATAN
	1.02.02.2.01.0024	Pengelolaan Pelayanan Kesehatan Dasar Melalui Pendekatan Keluarga																		

NO	KODE	URUSAN / BIDANG URUSAN / PROGRAM / KEGIATAN / SUB KEGIATAN	INDIKATOR PROGRAM / KEGIATAN / SUB KEGIATAN	TARGET AKHIR PERIODE RENSTRA OPD	REALISASI CAPAIAN RENJA OPD TAHUN 2023	PRAKIRAAN CAPAIAN TARGET RENJA OPD TAHUN 2024	CAPAIAN KINERJA DAN KERANGKA PENDANAAN										KELOMPOK SASARAN	PRAKIRAAN MAJU RENCANA TAHUN 2026		PERANGKAT DAERAH PENANGGUNG JAWAB
							TARGET 2025		PAGU INDIKATIF (Rp)			Bertambah/Berkurang (10-12)	LOKASI	SUMBER DANA	PRIORITAS			TARGET	PAGU INDIKATIF (Rp)	
							SEBELUM	SESUDAH	RKPD 2025	APBD 2025	RKPD PERUBAHAN 2025				NASIONAL	DAERAH				
1	2	3	4	5	6	7	8	9	10	11	12	13	14	15	16	17	18	19	20	21
			Jumlah Keluarga yang Sudah Dikunjungi dan Diintervensi Masalah Kesehatannya oleh Tenaga Kesehatan Puskesmas				1000 Keluarga	1000 Keluarga	30.000,00	30.000,00	30.000,00	0,00	Kab. Sidoarjo, Sidoarjo, Semua Kel/Desa	PENDAPATAN ASLI DAERAH (PAD)	Memperkuat pembangunan sumber daya manusia (SDM), sains, teknologi, pendidikan, kesehatan, prestasi olahraga, kesetaraan gender, serta penguatan peran perempuan, pemuda (generasi milenial dan generasi Z), dan penyandang disabilitas.	4. Penguatan Kapasitas SDM Berkarakter yang unggul utamanya bidang kesehatan dan pendidikan serta kompetensi Angkatan Kerja yang match dengan kebutuhan sektor swasta (user) 4. Penguatan Kapasitas SDM Berkarakter yang unggul utamanya bidang kesehatan dan pendidikan serta kompetensi Angkatan Kerja yang match dengan kebutuhan sektor swasta (user)			147.874.100,00	DINAS KESEHATAN
	1.02.02.2.02	Penyediaan Layanan Kesehatan untuk UKM dan UKP Rujukan Tingkat Daerah Kabupaten/Kota	*Angka keberhasilan pengobatan Tuberkulosis* *Persentase balita stunting yang ditangani (TB/U atau PB/U)* *Persentase Desa/Kelurahan UCI* *Persentase Desa ODF* *Persentase penyehat tradisional yang memiliki STPT (Surat Terdaftar Penyehat Tradisional)* *Persentase populasi usia 15-59 tahun yang dilakukan deteksi dini faktor risiko PTM* *Presentase penduduk yang mendapatkan Jaminan Kesehatan* *Presentase Puskesmas yang memiliki akreditasi minimal madya*				100 % 80 % 85 % >90 % 91 %	100 % 80 % 85 % 90 % 91 %	154.780.442.936,00	153.450.766.030,00	164.415.764.971,00	9.635.322.035,00			Memperkuat pembangunan sumber daya manusia (SDM), sains, teknologi, pendidikan, kesehatan, prestasi olahraga, kesetaraan gender, serta penguatan peran perempuan, pemuda (generasi milenial dan generasi Z), dan penyandang disabilitas.	4. Penguatan Kapasitas SDM Berkarakter yang unggul utamanya bidang kesehatan dan pendidikan serta kompetensi Angkatan Kerja yang match dengan kebutuhan sektor swasta (user) 4. Penguatan Kapasitas SDM Berkarakter yang unggul utamanya bidang kesehatan dan pendidikan serta kompetensi Angkatan Kerja yang match dengan kebutuhan sektor swasta (user)	Masyarakat Kabupaten Sidoarjo		344.684.566.539,00	DINAS KESEHATAN
	1.02.02.2.02.0001	Pengelolaan Pelayanan Kesehatan Ibu Hamil																		
			Jumlah Ibu Hamil yang Mendapatkan Pelayanan Kesehatan Sesuai Standar				1296 Orang	1296 Orang	30.000,00	75.281.000,00	75.281.000,00	75.251.000,00	Kab. Sidoarjo, Sidoarjo, Semua Kel/Desa	PENDAPATAN ASLI DAERAH (PAD) DAK NON FISIK-DANA BOK-BOK PUSKESMAS	Memperkuat pembangunan sumber daya manusia (SDM), sains, teknologi, pendidikan, kesehatan, prestasi olahraga, kesetaraan gender, serta penguatan peran perempuan, pemuda (generasi milenial dan generasi Z), dan penyandang disabilitas.	4. Penguatan Kapasitas SDM Berkarakter yang unggul utamanya bidang kesehatan dan pendidikan serta kompetensi Angkatan Kerja yang match dengan kebutuhan sektor swasta (user) 4. Penguatan Kapasitas SDM Berkarakter yang unggul utamanya bidang kesehatan dan pendidikan serta kompetensi Angkatan Kerja yang match dengan kebutuhan sektor swasta (user)			39.690.000,00	DINAS KESEHATAN
	1.02.02.2.02.0002	Pengelolaan Pelayanan Kesehatan Ibu Bersalin																		
			Jumlah Ibu Bersalin yang Mendapatkan Pelayanan Kesehatan Sesuai Standar				1238 Orang	1238 Orang	60.000,00	30.000,00	30.000,00	-30.000,00	Kab. Sidoarjo, Sidoarjo, Semua Kel/Desa	PENDAPATAN ASLI DAERAH (PAD)	Memperkuat pembangunan sumber daya manusia (SDM), sains, teknologi, pendidikan, kesehatan, prestasi olahraga, kesetaraan gender, serta penguatan peran perempuan, pemuda (generasi milenial dan generasi Z), dan penyandang disabilitas.	4. Penguatan Kapasitas SDM Berkarakter yang unggul utamanya bidang kesehatan dan pendidikan serta kompetensi Angkatan Kerja yang match dengan kebutuhan sektor swasta (user) 4. Penguatan Kapasitas SDM Berkarakter yang unggul utamanya bidang kesehatan dan pendidikan serta kompetensi Angkatan Kerja yang match dengan kebutuhan sektor swasta (user)			8.074.500,00	DINAS KESEHATAN
	1.02.02.2.02.0003	Pengelolaan Pelayanan Kesehatan Bayi Baru Lahir																		
			Jumlah Bayi Baru Lahir yang Mendapatkan Pelayanan Kesehatan Sesuai Standar				1178 Orang	1178 Orang	30.000,00	30.000,00	30.000,00	0,00	Kab. Sidoarjo, Sidoarjo, Semua Kel/Desa	PENDAPATAN ASLI DAERAH (PAD)	Memperkuat pembangunan sumber daya manusia (SDM), sains, teknologi, pendidikan, kesehatan, prestasi olahraga, kesetaraan gender, serta penguatan peran perempuan, pemuda (generasi milenial dan generasi Z), dan penyandang disabilitas.	4. Penguatan Kapasitas SDM Berkarakter yang unggul utamanya bidang kesehatan dan pendidikan serta kompetensi Angkatan Kerja yang match dengan kebutuhan sektor swasta (user) 4. Penguatan Kapasitas SDM Berkarakter yang unggul utamanya bidang kesehatan dan pendidikan serta kompetensi Angkatan Kerja yang match dengan kebutuhan sektor swasta (user)			14.694.240,00	DINAS KESEHATAN
	1.02.02.2.02.0004	Pengelolaan Pelayanan Kesehatan Balita																		

NO	KODE	URUSAN / BIDANG URUSAN / PROGRAM / KEGIATAN / SUB KEGIATAN	INDIKATOR PROGRAM / KEGIATAN / SUB KEGIATAN	TARGET AKHIR PERIODE RENSTRA OPD	REALISASI CAPAIAN RENJA OPD TAHUN 2023	PRAKIRAAN CAPAIAN TARGET RENJA OPD TAHUN 2024	CAPAIAN KINERJA DAN KERANGKA PENDANAAN										KELOMPOK SASARAN	PRAKIRAAN MAJU RENCANA TAHUN 2026		PERANGKAT DAERAH PENANGGUNG JAWAB
							TARGET 2025		PAGU INDIKATIF (Rp)			Bertambah/Berkurang (10-12)	LOKASI	SUMBER DANA	PRIORITAS			TARGET	PAGU INDIKATIF (Rp)	
							SEBELUM	SESUDAH	RKPD 2025	APBD 2025	RKPD PERUBAHAN 2025				NASIONAL	DAERAH				
1	2	3	4	5	6	7	8	9	10	11	12	13	14	15	16	17	18	19	20	21
			Jumlah Balita yang Mendapatkan Pelayanan Kesehatan Sesuai Standar				6091 Orang	6091 Orang	1.250.000,00	30.000,00	30.000,00	-1.220.000,00	Kab. Sidoarjo, Semua Kecamatan, Semua Kel/Desa Kab. Sidoarjo, Sidoarjo, Semua Kel/Desa	PENDAPATAN ASLI DAERAH (PAD)	Memperkuat pembangunan sumber daya manusia (SDM), sains, teknologi, pendidikan, kesehatan, prestasi olahraga, kesetaraan gender, serta penguatan peran perempuan, pemuda (generasi milenial dan generasi Z), dan penyandang disabilitas.	4. Penguatan Kapasitas SDM Berkarakter yang unggul utamanya bidang kesehatan dan pendidikan serta kompetensi Angkatan Kerja yang match dengan kebutuhan sektor swasta (user) 4. Penguatan Kapasitas SDM Berkarakter yang unggul utamanya bidang kesehatan dan pendidikan serta kompetensi Angkatan Kerja yang match dengan kebutuhan sektor swasta (user)			163.155.644,00	DINAS KESEHATAN
	1.02.02.2.02.0005	Pengelolaan Pelayanan Kesehatan pada Usia Pendidikan Dasar																		
			Jumlah Anak Usia Pendidikan Dasar yang Mendapatkan Pelayanan Kesehatan Sesuai Standar				12803 Orang	12803 Orang	30.000,00	13.630.000,00	13.630.000,00	13.600.000,00	Kab. Sidoarjo, Sidoarjo, Semua Kel/Desa	PENDAPATAN ASLI DAERAH (PAD) DAK NON FISIK-DANA BOK-BOK PUSKESMAS	Memperkuat pembangunan sumber daya manusia (SDM), sains, teknologi, pendidikan, kesehatan, prestasi olahraga, kesetaraan gender, serta penguatan peran perempuan, pemuda (generasi milenial dan generasi Z), dan penyandang disabilitas.	4. Penguatan Kapasitas SDM Berkarakter yang unggul utamanya bidang kesehatan dan pendidikan serta kompetensi Angkatan Kerja yang match dengan kebutuhan sektor swasta (user) 4. Penguatan Kapasitas SDM Berkarakter yang unggul utamanya bidang kesehatan dan pendidikan serta kompetensi Angkatan Kerja yang match dengan kebutuhan sektor swasta (user)			17.797.500,00	DINAS KESEHATAN
	1.02.02.2.02.0006	Pengelolaan Pelayanan Kesehatan pada Usia Produktif																		
			Jumlah Penduduk Usia Produktif yang Mendapatkan Pelayanan Kesehatan Sesuai Standar				55111 Orang	55111 Orang	30.000,00	30.000,00	30.000,00	0,00	Kab. Sidoarjo, Sidoarjo, Semua Kel/Desa	PENDAPATAN ASLI DAERAH (PAD)	Memperkuat pembangunan sumber daya manusia (SDM), sains, teknologi, pendidikan, kesehatan, prestasi olahraga, kesetaraan gender, serta penguatan peran perempuan, pemuda (generasi milenial dan generasi Z), dan penyandang disabilitas.	4. Penguatan Kapasitas SDM Berkarakter yang unggul utamanya bidang kesehatan dan pendidikan serta kompetensi Angkatan Kerja yang match dengan kebutuhan sektor swasta (user) 4. Penguatan Kapasitas SDM Berkarakter yang unggul utamanya bidang kesehatan dan pendidikan serta kompetensi Angkatan Kerja yang match dengan kebutuhan sektor swasta (user)			9.471.396,00	DINAS KESEHATAN
	1.02.02.2.02.0007	Pengelolaan Pelayanan Kesehatan pada Usia Lanjut																		
			Jumlah Penduduk Usia Lanjut yang Mendapatkan Pelayanan Kesehatan Sesuai Standar				8352 Orang	8352 Orang	30.000,00	30.000,00	30.000,00	0,00	Kab. Sidoarjo, Sidoarjo, Semua Kel/Desa	PENDAPATAN ASLI DAERAH (PAD)	Memperkuat pembangunan sumber daya manusia (SDM), sains, teknologi, pendidikan, kesehatan, prestasi olahraga, kesetaraan gender, serta penguatan peran perempuan, pemuda (generasi milenial dan generasi Z), dan penyandang disabilitas.	4. Penguatan Kapasitas SDM Berkarakter yang unggul utamanya bidang kesehatan dan pendidikan serta kompetensi Angkatan Kerja yang match dengan kebutuhan sektor swasta (user) 4. Penguatan Kapasitas SDM Berkarakter yang unggul utamanya bidang kesehatan dan pendidikan serta kompetensi Angkatan Kerja yang match dengan kebutuhan sektor swasta (user)			24.230.855,00	DINAS KESEHATAN
	1.02.02.2.02.0010	Pengelolaan Pelayanan Kesehatan Orang dengan Gangguan Jiwa Berat																		
			Jumlah Orang yang Mendapatkan Pelayanan Kesehatan Orang dengan Gangguan Jiwa Berat Sesuai Standar				114 Orang	114 Orang	500.000,00	3.030.000,00	3.030.000,00	2.530.000,00	Kab. Sidoarjo, Sidoarjo, Semua Kel/Desa	PENDAPATAN ASLI DAERAH (PAD) DAK NON FISIK-DANA BOK-BOK PUSKESMAS	Memperkuat pembangunan sumber daya manusia (SDM), sains, teknologi, pendidikan, kesehatan, prestasi olahraga, kesetaraan gender, serta penguatan peran perempuan, pemuda (generasi milenial dan generasi Z), dan penyandang disabilitas.	4. Penguatan Kapasitas SDM Berkarakter yang unggul utamanya bidang kesehatan dan pendidikan serta kompetensi Angkatan Kerja yang match dengan kebutuhan sektor swasta (user) 4. Penguatan Kapasitas SDM Berkarakter yang unggul utamanya bidang kesehatan dan pendidikan serta kompetensi Angkatan Kerja yang match dengan kebutuhan sektor swasta (user)			525.000,00	DINAS KESEHATAN
	1.02.02.2.02.0011	Pengelolaan Pelayanan Kesehatan Orang Terduga Tuberkulosis																		

NO	KODE	URUSAN / BIDANG URUSAN / PROGRAM / KEGIATAN / SUB KEGIATAN	INDIKATOR PROGRAM / KEGIATAN / SUB KEGIATAN	TARGET AKHIR PERIODE RENSTRA OPD	REALISASI CAPAIAN RENJA OPD TAHUN 2023	PRAKIRAAN CAPAIAN TARGET RENJA OPD TAHUN 2024	CAPAIAN KINERJA DAN KERANGKA PENDANAAN										KELOMPOK SASARAN	PRAKIRAAN MAJU RENCANA TAHUN 2026		PERANGKAT DAERAH PENANGGUNG JAWAB
							TARGET 2025		PAGU INDIKATIF (Rp)			Bertambah/Berkurang (10-12)	LOKASI	SUMBER DANA	PRIORITAS			TARGET	PAGU INDIKATIF (Rp)	
							SEBELUM	SESUDAH	RKPD 2025	APBD 2025	RKPD PERUBAHAN 2025				NASIONAL	DAERAH				
1	2	3	4	5	6	7	8	9	10	11	12	13	14	15	16	17	18	19	20	21
			Jumlah Orang Terduga Menderita Tuberkulosis yang Mendapatkan Pelayanan Sesuai Standar				949 Orang	949 Orang	30.000,00	2.480.000,00	2.480.000,00	2.450.000,00	Kab. Sidoarjo, Sidoarjo, Semua Kel/Desa	PENDAPATAN ASLI DAERAH (PAD) DAK NON FISIK-DANA BOK-BOK PUSKESMAS	Memperkuat pembangunan sumber daya manusia (SDM), sains, teknologi, pendidikan, kesehatan, prestasi olahraga, kesetaraan gender, serta penguatan peran perempuan, pemuda (generasi milenial dan generasi Z), dan penyandang disabilitas.	4. Penguatan Kapasitas SDM Berkarakter yang unggul utamanya bidang kesehatan dan pendidikan serta kompetensi Angkatan Kerja yang match dengan kebutuhan sektor swasta (user) 4. Penguatan Kapasitas SDM Berkarakter yang unggul utamanya bidang kesehatan dan pendidikan serta kompetensi Angkatan Kerja yang match dengan kebutuhan sektor swasta (user)			6.300.000,00	DINAS KESEHATAN
	1.02.02.2.02.0012	Pengelolaan Pelayanan Kesehatan Orang dengan Risiko Terinfeksi HIV																		
			Jumlah Orang Terduga Menderita HIV yang Mendapatkan Pelayanan Sesuai Standar				1472 Orang	1472 Orang	30.000,00	30.000,00	30.000,00	0,00	Kab. Sidoarjo, Sidoarjo, Semua Kel/Desa	PENDAPATAN ASLI DAERAH (PAD)	Memperkuat pembangunan sumber daya manusia (SDM), sains, teknologi, pendidikan, kesehatan, prestasi olahraga, kesetaraan gender, serta penguatan peran perempuan, pemuda (generasi milenial dan generasi Z), dan penyandang disabilitas.	4. Penguatan Kapasitas SDM Berkarakter yang unggul utamanya bidang kesehatan dan pendidikan serta kompetensi Angkatan Kerja yang match dengan kebutuhan sektor swasta (user) 4. Penguatan Kapasitas SDM Berkarakter yang unggul utamanya bidang kesehatan dan pendidikan serta kompetensi Angkatan Kerja yang match dengan kebutuhan sektor swasta (user)			840.000,00	DINAS KESEHATAN
	1.02.02.2.02.0014	Pengelolaan Pelayanan Kesehatan bagi Penduduk Terdampak Krisis Kesehatan Akibat Bencana dan/atau Berpotensi Bencana																		
			Jumlah Dokumen Hasil Pengelolaan Pelayanan Kesehatan bagi Penduduk Terdampak Krisis Kesehatan Akibat Bencana dan/atau Berpotensi Bencana Sesuai Standar				1 Dokumen	1 Dokumen	30.000,00	30.000,00	30.000,00	0,00	Kab. Sidoarjo, Semua Kecamatan, Semua Kel/Desa Kab. Sidoarjo, Sidoarjo, Semua Kel/Desa	PENDAPATAN ASLI DAERAH (PAD)	Memperkuat pembangunan sumber daya manusia (SDM), sains, teknologi, pendidikan, kesehatan, prestasi olahraga, kesetaraan gender, serta penguatan peran perempuan, pemuda (generasi milenial dan generasi Z), dan penyandang disabilitas.	4. Penguatan Kapasitas SDM Berkarakter yang unggul utamanya bidang kesehatan dan pendidikan serta kompetensi Angkatan Kerja yang match dengan kebutuhan sektor swasta (user) 4. Penguatan Kapasitas SDM Berkarakter yang unggul utamanya bidang kesehatan dan pendidikan serta kompetensi Angkatan Kerja yang match dengan kebutuhan sektor swasta (user)			500.000,00	DINAS KESEHATAN
	1.02.02.2.02.0015	Pengelolaan Pelayanan Kesehatan Gizi Masyarakat																		
			Jumlah Dokumen Hasil Pengelolaan Pelayanan Kesehatan Gizi Masyarakat				9 Dokumen	9 Dokumen	6.000.000,00	114.199.000,00	114.199.000,00	108.199.000,00	Kab. Sidoarjo, Sidoarjo, Semua Kel/Desa	PENDAPATAN ASLI DAERAH (PAD) DAK NON FISIK-DANA BOK-BOK PUSKESMAS	Memperkuat pembangunan sumber daya manusia (SDM), sains, teknologi, pendidikan, kesehatan, prestasi olahraga, kesetaraan gender, serta penguatan peran perempuan, pemuda (generasi milenial dan generasi Z), dan penyandang disabilitas.	4. Penguatan Kapasitas SDM Berkarakter yang unggul utamanya bidang kesehatan dan pendidikan serta kompetensi Angkatan Kerja yang match dengan kebutuhan sektor swasta (user) 4. Penguatan Kapasitas SDM Berkarakter yang unggul utamanya bidang kesehatan dan pendidikan serta kompetensi Angkatan Kerja yang match dengan kebutuhan sektor swasta (user)			162.200.325,00	DINAS KESEHATAN
	1.02.02.2.02.0016	Pengelolaan Pelayanan Kesehatan Kerja dan Olahraga																		
			Jumlah Dokumen Hasil Pengelolaan Pelayanan Kesehatan Kerja dan Olahraga				7 Dokumen	7 Dokumen	7.125.000,00	1.280.000,00	1.280.000,00	-5.845.000,00	Kab. Sidoarjo, Sidoarjo, Semua Kel/Desa	PENDAPATAN ASLI DAERAH (PAD) DAK NON FISIK-DANA BOK-BOK PUSKESMAS	Memperkuat pembangunan sumber daya manusia (SDM), sains, teknologi, pendidikan, kesehatan, prestasi olahraga, kesetaraan gender, serta penguatan peran perempuan, pemuda (generasi milenial dan generasi Z), dan penyandang disabilitas.	4. Penguatan Kapasitas SDM Berkarakter yang unggul utamanya bidang kesehatan dan pendidikan serta kompetensi Angkatan Kerja yang match dengan kebutuhan sektor swasta (user) 4. Penguatan Kapasitas SDM Berkarakter yang unggul utamanya bidang kesehatan dan pendidikan serta kompetensi Angkatan Kerja yang match dengan kebutuhan sektor swasta (user)			34.699.170,00	DINAS KESEHATAN
	1.02.02.2.02.0017	Pengelolaan Pelayanan Kesehatan Lingkungan																		

NO	KODE	URUSAN / BIDANG URUSAN / PROGRAM / KEGIATAN / SUB KEGIATAN	INDIKATOR PROGRAM / KEGIATAN / SUB KEGIATAN	TARGET AKHIR PERIODE RENSTRA OPD	REALISASI CAPAIAN RENJA OPD TAHUN 2023	PRAKIRAAN CAPAIAN TARGET RENJA OPD TAHUN 2024	CAPAIAN KINERJA DAN KERANGKA PENDANAAN										KELOMPOK SASARAN	PRAKIRAAN MAJU RENCANA TAHUN 2026		PERANGKAT DAERAH PENANGGUNG JAWAB
							TARGET 2025		PAGU INDIKATIF (Rp)			Bertambah/Berkurang (10-12)	LOKASI	SUMBER DANA	PRIORITAS			TARGET	PAGU INDIKATIF (Rp)	
							SEBELUM	SESUDAH	RKPD 2025	APBD 2025	RKPD PERUBAHAN 2025				NASIONAL	DAERAH				
1	2	3	4	5	6	7	8	9	10	11	12	13	14	15	16	17	18	19	20	21
			Jumlah Dokumen Hasil Pengelolaan Pelayanan Kesehatan Lingkungan				6 Dokumen	6 Dokumen	8.763.000,00	5.980.000,00	5.980.000,00	-2.783.000,00	Kab. Sidoarjo, Sidoarjo, Semua Kel/Desa	PENDAPATAN ASLI DAERAH (PAD) DAK NON FISIK-DANA BOK-BOK PUSKESMAS	Memperkuat pembangunan sumber daya manusia (SDM), sains, teknologi, pendidikan, kesehatan, prestasi olahraga, kesetaraan gender, serta penguatan peran perempuan, pemuda (generasi milenial dan generasi Z), dan penyandang disabilitas.	4. Penguatan Kapasitas SDM Berkarakter yang unggul utamanya bidang kesehatan dan pendidikan serta kompetensi Angkatan Kerja yang match dengan kebutuhan sektor swasta (user) 4. Penguatan Kapasitas SDM Berkarakter yang unggul utamanya bidang kesehatan dan pendidikan serta kompetensi Angkatan Kerja yang match dengan kebutuhan sektor swasta (user)			7.560.000,00	DINAS KESEHATAN
	1.02.02.2.02.0018	Pengelolaan Pelayanan Promosi Kesehatan																		
			Jumlah Dokumen Hasil Pengelolaan Pelayanan Promosi Kesehatan				3 Dokumen	3 Dokumen	11.750.000,00	30.000,00	30.000,00	-11.720.000,00	Kab. Sidoarjo, Sidoarjo, Semua Kel/Desa	PENDAPATAN ASLI DAERAH (PAD)	Memperkuat pembangunan sumber daya manusia (SDM), sains, teknologi, pendidikan, kesehatan, prestasi olahraga, kesetaraan gender, serta penguatan peran perempuan, pemuda (generasi milenial dan generasi Z), dan penyandang disabilitas.	4. Penguatan Kapasitas SDM Berkarakter yang unggul utamanya bidang kesehatan dan pendidikan serta kompetensi Angkatan Kerja yang match dengan kebutuhan sektor swasta (user) 4. Penguatan Kapasitas SDM Berkarakter yang unggul utamanya bidang kesehatan dan pendidikan serta kompetensi Angkatan Kerja yang match dengan kebutuhan sektor swasta (user)			169.674.868,00	DINAS KESEHATAN
	1.02.02.2.02.0019	Pengelolaan Pelayanan Kesehatan Tradisional, Akupuntur, Asuhan Mandiri, dan Tradisional Lainnya																		
			Jumlah Dokumen Hasil Pengelolaan Pelayanan Kesehatan Tradisional, Akupuntur, Asuhan Mandiri dan Tradisional Lainnya				12 Dokumen	12 Dokumen	1.000.000,00	30.000,00	30.000,00	-970.000,00	Kab. Sidoarjo, Sidoarjo, Semua Kel/Desa	PENDAPATAN ASLI DAERAH (PAD)	Memperkuat pembangunan sumber daya manusia (SDM), sains, teknologi, pendidikan, kesehatan, prestasi olahraga, kesetaraan gender, serta penguatan peran perempuan, pemuda (generasi milenial dan generasi Z), dan penyandang disabilitas.	4. Penguatan Kapasitas SDM Berkarakter yang unggul utamanya bidang kesehatan dan pendidikan serta kompetensi Angkatan Kerja yang match dengan kebutuhan sektor swasta (user) 4. Penguatan Kapasitas SDM Berkarakter yang unggul utamanya bidang kesehatan dan pendidikan serta kompetensi Angkatan Kerja yang match dengan kebutuhan sektor swasta (user)			83.434.081,00	DINAS KESEHATAN
	1.02.02.2.02.0020	Pengelolaan Surveilans Kesehatan																		
			Jumlah Dokumen Hasil Pengelolaan Surveilans Kesehatan				87 Dokumen	87 Dokumen	30.000,00	39.225.000,00	39.225.000,00	39.195.000,00	Kab. Sidoarjo, Sidoarjo, Semua Kel/Desa	PENDAPATAN ASLI DAERAH (PAD) DAK NON FISIK-DANA BOK-BOK PUSKESMAS	Memperkuat pembangunan sumber daya manusia (SDM), sains, teknologi, pendidikan, kesehatan, prestasi olahraga, kesetaraan gender, serta penguatan peran perempuan, pemuda (generasi milenial dan generasi Z), dan penyandang disabilitas.	4. Penguatan Kapasitas SDM Berkarakter yang unggul utamanya bidang kesehatan dan pendidikan serta kompetensi Angkatan Kerja yang match dengan kebutuhan sektor swasta (user) 4. Penguatan Kapasitas SDM Berkarakter yang unggul utamanya bidang kesehatan dan pendidikan serta kompetensi Angkatan Kerja yang match dengan kebutuhan sektor swasta (user)			60.753.000,00	DINAS KESEHATAN
	1.02.02.2.02.0021	Pengelolaan Pelayanan Kesehatan Orang dengan Masalah Kesehatan Jiwa (ODMK)																		
			Jumlah Orang dengan Masalah Kejiwaan (ODMK) yang Mendapatkan Pelayanan Kesehatan				154 Orang	154 Orang	30.000,00	2.030.000,00	2.030.000,00	2.000.000,00	Kab. Sidoarjo, Sidoarjo, Semua Kel/Desa	PENDAPATAN ASLI DAERAH (PAD) DAK NON FISIK-DANA BOK-BOK PUSKESMAS	Memperkuat pembangunan sumber daya manusia (SDM), sains, teknologi, pendidikan, kesehatan, prestasi olahraga, kesetaraan gender, serta penguatan peran perempuan, pemuda (generasi milenial dan generasi Z), dan penyandang disabilitas.	4. Penguatan Kapasitas SDM Berkarakter yang unggul utamanya bidang kesehatan dan pendidikan serta kompetensi Angkatan Kerja yang match dengan kebutuhan sektor swasta (user) 4. Penguatan Kapasitas SDM Berkarakter yang unggul utamanya bidang kesehatan dan pendidikan serta kompetensi Angkatan Kerja yang match dengan kebutuhan sektor swasta (user)			4.201.967,00	DINAS KESEHATAN
	1.02.02.2.02.0022	Pengelolaan Pelayanan Kesehatan Jiwa dan NAPZA																		

NO	KODE	URUSAN / BIDANG URUSAN / PROGRAM / KEGIATAN / SUB KEGIATAN	INDIKATOR PROGRAM / KEGIATAN / SUB KEGIATAN	TARGET AKHIR PERIODE RENSTRA OPD	REALISASI CAPAIAN RENJA OPD TAHUN 2023	PRAKIRAAN CAPAIAN TARGET RENJA OPD TAHUN 2024	CAPAIAN KINERJA DAN KERANGKA PENDANAAN										KELOMPOK SASARAN	PRAKIRAAN MAJU RENCANA TAHUN 2026		PERANGKAT DAERAH PENANGGUNG JAWAB
							TARGET 2025		PAGU INDIKATIF (Rp)			Bertambah/Berkurang (10-12)	LOKASI	SUMBER DANA	PRIORITAS			TARGET	PAGU INDIKATIF (Rp)	
							SEBELUM	SESUDAH	RKPD 2025	APBD 2025	RKPD PERUBAHAN 2025				NASIONAL	DAERAH				
1	2	3	4	5	6	7	8	9	10	11	12	13	14	15	16	17	18	19	20	21
			Jumlah Penyalahguna NAPZA yang Mendapatkan Pelayanan Kesehatan				5 Orang	5 Orang	30.000,00	30.000,00	30.000,00	0,00	Kab. Sidoarjo, Sidoarjo, Semua Kel/Desa	PENDAPATAN ASLI DAERAH (PAD)	Memperkuat pembangunan sumber daya manusia (SDM), sains, teknologi, pendidikan, kesehatan, prestasi olahraga, kesetaraan gender, serta penguatan peran perempuan, pemuda (generasi milenial dan generasi Z), dan penyandang disabilitas.	4. Penguatan Kapasitas SDM Berkarakter yang unggul utamanya bidang kesehatan dan pendidikan serta kompetensi Angkatan Kerja yang match dengan kebutuhan sektor swasta (user) 4. Penguatan Kapasitas SDM Berkarakter yang unggul utamanya bidang kesehatan dan pendidikan serta kompetensi Angkatan Kerja yang match dengan kebutuhan sektor swasta (user)			5.051.145,00	DINAS KESEHATAN
	1.02.02.2.02.0024	Pengelolaan Upaya Pengurangan Risiko Krisis Kesehatan dan Pasca Krisis Kesehatan																		
			Jumlah Dokumen Hasil Pengelolaan Upaya Pengurangan Risiko Krisis Kesehatan dan Pasca Krisis Kesehatan				1 Dokumen	1 Dokumen	30.000,00	30.000,00	30.000,00	0,00	Kab. Sidoarjo, Sidoarjo, Semua Kel/Desa	PENDAPATAN ASLI DAERAH (PAD)	Memperkuat pembangunan sumber daya manusia (SDM), sains, teknologi, pendidikan, kesehatan, prestasi olahraga, kesetaraan gender, serta penguatan peran perempuan, pemuda (generasi milenial dan generasi Z), dan penyandang disabilitas.	4. Penguatan Kapasitas SDM Berkarakter yang unggul utamanya bidang kesehatan dan pendidikan serta kompetensi Angkatan Kerja yang match dengan kebutuhan sektor swasta (user) 4. Penguatan Kapasitas SDM Berkarakter yang unggul utamanya bidang kesehatan dan pendidikan serta kompetensi Angkatan Kerja yang match dengan kebutuhan sektor swasta (user)			510.000,00	DINAS KESEHATAN
	1.02.02.2.02.0025	Pelayanan Kesehatan Penyakit Menular dan Tidak Menular																		
			Jumlah Dokumen Hasil Pelayanan Kesehatan Penyakit Menular dan Tidak Menular				156 Dokumen	156 Dokumen	30.000,00	133.626.000,00	133.626.000,00	133.596.000,00	Kab. Sidoarjo, Sidoarjo, Semua Kel/Desa	PENDAPATAN ASLI DAERAH (PAD) DAK NON FISIK-DANA BOK-BOK PUSKESMAS	Memperkuat pembangunan sumber daya manusia (SDM), sains, teknologi, pendidikan, kesehatan, prestasi olahraga, kesetaraan gender, serta penguatan peran perempuan, pemuda (generasi milenial dan generasi Z), dan penyandang disabilitas.	4. Penguatan Kapasitas SDM Berkarakter yang unggul utamanya bidang kesehatan dan pendidikan serta kompetensi Angkatan Kerja yang match dengan kebutuhan sektor swasta (user) 4. Penguatan Kapasitas SDM Berkarakter yang unggul utamanya bidang kesehatan dan pendidikan serta kompetensi Angkatan Kerja yang match dengan kebutuhan sektor swasta (user)			105.787.500,00	DINAS KESEHATAN
	1.02.02.2.02.0027	Deteksi Dini Penyalahgunaan NAPZA di Fasyankes dan Sekolah																		
			Jumlah Orang yang Menerima Layanan Deteksi Dini Penyalahgunaan NAPZA di Fasilitas Pelayanan Kesehatan (Fasyankes) dan Sekolah				47 Orang	47 Orang	30.000,00	30.000,00	30.000,00	0,00	Kab. Sidoarjo, Sidoarjo, Semua Kel/Desa	PENDAPATAN ASLI DAERAH (PAD)	Memperkuat pembangunan sumber daya manusia (SDM), sains, teknologi, pendidikan, kesehatan, prestasi olahraga, kesetaraan gender, serta penguatan peran perempuan, pemuda (generasi milenial dan generasi Z), dan penyandang disabilitas.	4. Penguatan Kapasitas SDM Berkarakter yang unggul utamanya bidang kesehatan dan pendidikan serta kompetensi Angkatan Kerja yang match dengan kebutuhan sektor swasta (user) 4. Penguatan Kapasitas SDM Berkarakter yang unggul utamanya bidang kesehatan dan pendidikan serta kompetensi Angkatan Kerja yang match dengan kebutuhan sektor swasta (user)			2.156.220,00	DINAS KESEHATAN
	1.02.02.2.02.0033	Operasional Pelayanan Puskesmas																		
			Jumlah Dokumen Operasional Pelayanan Puskesmas				12 Dokumen	12 Dokumen	777.345.000,00	526.957.000,00	526.957.000,00	-250.388.000,00	Kab. Sidoarjo, Sidoarjo, Semua Kel/Desa	PENDAPATAN ASLI DAERAH (PAD) DAK NON FISIK-DANA BOK-BOK PUSKESMAS	Memperkuat pembangunan sumber daya manusia (SDM), sains, teknologi, pendidikan, kesehatan, prestasi olahraga, kesetaraan gender, serta penguatan peran perempuan, pemuda (generasi milenial dan generasi Z), dan penyandang disabilitas.	4. Penguatan Kapasitas SDM Berkarakter yang unggul utamanya bidang kesehatan dan pendidikan serta kompetensi Angkatan Kerja yang match dengan kebutuhan sektor swasta (user) 4. Penguatan Kapasitas SDM Berkarakter yang unggul utamanya bidang kesehatan dan pendidikan serta kompetensi Angkatan Kerja yang match dengan kebutuhan sektor swasta (user)			1.186.120.950,00	DINAS KESEHATAN
	1.02.02.2.02.0034	Operasional Pelayanan Fasilitas Kesehatan Lainnya																		

NO	KODE	URUSAN / BIDANG URUSAN / PROGRAM / KEGIATAN / SUB KEGIATAN	INDIKATOR PROGRAM / KEGIATAN / SUB KEGIATAN	TARGET AKHIR PERIODE RENSTRA OPD	REALISASI CAPAIAN RENJA OPD TAHUN 2023	PRAKIRAAN CAPAIAN TARGET RENJA OPD TAHUN 2024	CAPAIAN KINERJA DAN KERANGKA PENDANAAN										KELOMPOK SASARAN	PRAKIRAAN MAJU RENCANA TAHUN 2026		PERANGKAT DAERAH PENANGGUNG JAWAB
							TARGET 2025		PAGU INDIKATIF (Rp)			Bertambah/Berkurang (10-12)	LOKASI	SUMBER DANA	PRIORITAS			TARGET	PAGU INDIKATIF (Rp)	
							SEBELUM	SESUDAH	RKPD 2025	APBD 2025	RKPD PERUBAHAN 2025				NASIONAL	DAERAH				
1	2	3	4	5	6	7	8	9	10	11	12	13	14	15	16	17	18	19	20	21
			Jumlah Dokumen Operasional Pelayanan Fasilitas Kesehatan Lainnya				1 Dokumen	1 Dokumen	1.000.000,00	8.207.000,00	8.207.000,00	7.207.000,00	Kab. Sidoarjo, Sidoarjo, Semua Kel/Desa	PENDAPATAN ASLI DAERAH (PAD) DAK NON FISIK-DANA BOK-BOK PUSKESMAS	Memperkuat pembangunan sumber daya manusia (SDM), sains, teknologi, pendidikan, kesehatan, prestasi olahraga, kesetaraan gender, serta penguatan peran perempuan, pemuda (generasi milenial dan generasi Z), dan penyandang disabilitas.	4. Penguatan Kapasitas SDM Berkarakter yang unggul utamanya bidang kesehatan dan pendidikan serta kompetensi Angkatan Kerja yang match dengan kebutuhan sektor swasta (user) 4. Penguatan Kapasitas SDM Berkarakter yang unggul utamanya bidang kesehatan dan pendidikan serta kompetensi Angkatan Kerja yang match dengan kebutuhan sektor swasta (user)			6.846.000,00	DINAS KESEHATAN
	1.02.02.2.02.0035	Pelaksanaan Akreditasi Fasilitas Kesehatan di Kabupaten/Kota																		
			Jumlah Fasilitas Kesehatan yang Terakreditasi di Kabupaten/Kota				1 Unit	1 Unit	30.000,00	30.000,00	30.000,00	0,00	Kab. Sidoarjo, Sidoarjo, Semua Kel/Desa	PENDAPATAN ASLI DAERAH (PAD)	Memperkuat pembangunan sumber daya manusia (SDM), sains, teknologi, pendidikan, kesehatan, prestasi olahraga, kesetaraan gender, serta penguatan peran perempuan, pemuda (generasi milenial dan generasi Z), dan penyandang disabilitas.	4. Penguatan Kapasitas SDM Berkarakter yang unggul utamanya bidang kesehatan dan pendidikan serta kompetensi Angkatan Kerja yang match dengan kebutuhan sektor swasta (user) 4. Penguatan Kapasitas SDM Berkarakter yang unggul utamanya bidang kesehatan dan pendidikan serta kompetensi Angkatan Kerja yang match dengan kebutuhan sektor swasta (user)			0,00	DINAS KESEHATAN
	1.02.02.2.02.0036	Investigasi Awal Kejadian Tidak Diharapkan (Kejadian Ikutan Pasca Imunisasi dan Pemberian Obat Massal)																		
			Jumlah Laporan Hasil Investigasi Awal Kejadian Tidak Diharapkan (Kejadian Ikutan Pasca Imunisasi dan Pemberian Obat Massal)				12 Laporan	12 Laporan	30.000,00	30.000,00	30.000,00	0,00	Kab. Sidoarjo, Sidoarjo, Semua Kel/Desa	PENDAPATAN ASLI DAERAH (PAD)	Memperkuat pembangunan sumber daya manusia (SDM), sains, teknologi, pendidikan, kesehatan, prestasi olahraga, kesetaraan gender, serta penguatan peran perempuan, pemuda (generasi milenial dan generasi Z), dan penyandang disabilitas.	4. Penguatan Kapasitas SDM Berkarakter yang unggul utamanya bidang kesehatan dan pendidikan serta kompetensi Angkatan Kerja yang match dengan kebutuhan sektor swasta (user) 4. Penguatan Kapasitas SDM Berkarakter yang unggul utamanya bidang kesehatan dan pendidikan serta kompetensi Angkatan Kerja yang match dengan kebutuhan sektor swasta (user)			630.000,00	DINAS KESEHATAN
	1.02.02.2.02.0037	Pelaksanaan Kewaspadaan Dini dan Respon Wabah																		
			Jumlah Dokumen Hasil Pelaksanaan Kewaspadaan Dini dan Respon Wabah				51 Dokumen	51 Dokumen	30.000,00	30.000,00	30.000,00	0,00	Kab. Sidoarjo, Sidoarjo, Semua Kel/Desa	PENDAPATAN ASLI DAERAH (PAD)	Memperkuat pembangunan sumber daya manusia (SDM), sains, teknologi, pendidikan, kesehatan, prestasi olahraga, kesetaraan gender, serta penguatan peran perempuan, pemuda (generasi milenial dan generasi Z), dan penyandang disabilitas.	4. Penguatan Kapasitas SDM Berkarakter yang unggul utamanya bidang kesehatan dan pendidikan serta kompetensi Angkatan Kerja yang match dengan kebutuhan sektor swasta (user) 4. Penguatan Kapasitas SDM Berkarakter yang unggul utamanya bidang kesehatan dan pendidikan serta kompetensi Angkatan Kerja yang match dengan kebutuhan sektor swasta (user)			17.888.640,00	DINAS KESEHATAN
	1.02.02.2.02.0040	Pengelolaan pelayanan kesehatan orang dengan Tuberkulosis																		
			Jumlah orang dengan Tuberkulosis yang mendapatkan pelayanan kesehatan sesuai standar				188 Orang	188 Orang	30.000,00	30.000,00	30.000,00	0,00	Kab. Sidoarjo, Sidoarjo, Semua Kel/Desa	PENDAPATAN ASLI DAERAH (PAD)	Memperkuat pembangunan sumber daya manusia (SDM), sains, teknologi, pendidikan, kesehatan, prestasi olahraga, kesetaraan gender, serta penguatan peran perempuan, pemuda (generasi milenial dan generasi Z), dan penyandang disabilitas.	4. Penguatan Kapasitas SDM Berkarakter yang unggul utamanya bidang kesehatan dan pendidikan serta kompetensi Angkatan Kerja yang match dengan kebutuhan sektor swasta (user) 4. Penguatan Kapasitas SDM Berkarakter yang unggul utamanya bidang kesehatan dan pendidikan serta kompetensi Angkatan Kerja yang match dengan kebutuhan sektor swasta (user)			3.150.000,00	DINAS KESEHATAN
	1.02.02.2.02.0041	Pengelolaan pelayanan kesehatan orang dengan HIV (ODHIV)																		

NO	KODE	URUSAN / BIDANG URUSAN / PROGRAM / KEGIATAN / SUB KEGIATAN	INDIKATOR PROGRAM / KEGIATAN / SUB KEGIATAN	TARGET AKHIR PERIODE RENSTRA OPD	REALISASI CAPAIAN RENJA OPD TAHUN 2023	PRAKIRAAN CAPAIAN TARGET RENJA OPD TAHUN 2024	CAPAIAN KINERJA DAN KERANGKA PENDANAAN										KELOMPOK SASARAN	PRAKIRAAN MAJU RENCANA TAHUN 2026		PERANGKAT DAERAH PENANGGUNG JAWAB
							TARGET 2025		PAGU INDIKATIF (Rp)			Bertambah/Berkurang (10-12)	LOKASI	SUMBER DANA	PRIORITAS			TARGET	PAGU INDIKATIF (Rp)	
							SEBELUM	SESUDAH	RKPD 2025	APBD 2025	RKPD PERUBAHAN 2025				NASIONAL	DAERAH				
1	2	3	4	5	6	7	8	9	10	11	12	13	14	15	16	17	18	19	20	21
			Jumlah orang dengan HIV (ODHIV) yang mendapatkan pelayanan kesehatan sesuai standar				6 Orang	6 Orang	30.000,00	30.000,00	30.000,00	0,00	Kab. Sidoarjo, Sidoarjo, Semua Kel/Desa	PENDAPATAN ASLI DAERAH (PAD)	Memperkuat pembangunan sumber daya manusia (SDM), sains, teknologi, pendidikan, kesehatan, prestasi olahraga, kesetaraan gender, serta penguatan peran perempuan, pemuda (generasi milenial dan generasi Z), dan penyandang disabilitas.	4. Penguatan Kapasitas SDM Berkarakter yang unggul utamanya bidang kesehatan dan pendidikan serta kompetensi Angkatan Kerja yang match dengan kebutuhan sektor swasta (user) 4. Penguatan Kapasitas SDM Berkarakter yang unggul utamanya bidang kesehatan dan pendidikan serta kompetensi Angkatan Kerja yang match dengan kebutuhan sektor swasta (user)			1.995.000,00	DINAS KESEHATAN
	1.02.02.2.02.0042	Pengelolaan pelayanan kesehatan Malaria																		
			Jumlah orang yang mendapatkan pelayanan kesehatan malaria				1 Orang	1 Orang	30.000,00	30.000,00	30.000,00	0,00	Kab. Sidoarjo, Sidoarjo, Semua Kel/Desa	PENDAPATAN ASLI DAERAH (PAD)	Memperkuat pembangunan sumber daya manusia (SDM), sains, teknologi, pendidikan, kesehatan, prestasi olahraga, kesetaraan gender, serta penguatan peran perempuan, pemuda (generasi milenial dan generasi Z), dan penyandang disabilitas.	4. Penguatan Kapasitas SDM Berkarakter yang unggul utamanya bidang kesehatan dan pendidikan serta kompetensi Angkatan Kerja yang match dengan kebutuhan sektor swasta (user) 4. Penguatan Kapasitas SDM Berkarakter yang unggul utamanya bidang kesehatan dan pendidikan serta kompetensi Angkatan Kerja yang match dengan kebutuhan sektor swasta (user)			0,00	DINAS KESEHATAN
	1.02.02.2.02.0044	Pengelolaan Pelayanan Kesehatan Reproduksi																		
			Jumlah dokumen hasil pengelolaan pelayanan kesehatan reproduksi				12 Dokumen	12 Dokumen	30.000,00	2.330.000,00	2.330.000,00	2.300.000,00	Kab. Sidoarjo, Sidoarjo, Semua Kel/Desa	PENDAPATAN ASLI DAERAH (PAD) DAK NON FISIK-DANA BOK-BOK PUSKESMAS	Memperkuat pembangunan sumber daya manusia (SDM), sains, teknologi, pendidikan, kesehatan, prestasi olahraga, kesetaraan gender, serta penguatan peran perempuan, pemuda (generasi milenial dan generasi Z), dan penyandang disabilitas.	4. Penguatan Kapasitas SDM Berkarakter yang unggul utamanya bidang kesehatan dan pendidikan serta kompetensi Angkatan Kerja yang match dengan kebutuhan sektor swasta (user) 4. Penguatan Kapasitas SDM Berkarakter yang unggul utamanya bidang kesehatan dan pendidikan serta kompetensi Angkatan Kerja yang match dengan kebutuhan sektor swasta (user)			12.589.500,00	DINAS KESEHATAN
	1.02.02.2.02.0046	Pengelolaan upaya kesehatan Ibu dan Anak																		
			Jumlah dokumen hasil pengelolaan upaya kesehatan ibu dan anak				12 Dokumen	12 Dokumen	30.000,00	230.000,00	230.000,00	200.000,00	Kab. Sidoarjo, Sidoarjo, Semua Kel/Desa	PENDAPATAN ASLI DAERAH (PAD) DAK NON FISIK-DANA BOK-BOK PUSKESMAS	Memperkuat pembangunan sumber daya manusia (SDM), sains, teknologi, pendidikan, kesehatan, prestasi olahraga, kesetaraan gender, serta penguatan peran perempuan, pemuda (generasi milenial dan generasi Z), dan penyandang disabilitas.	4. Penguatan Kapasitas SDM Berkarakter yang unggul utamanya bidang kesehatan dan pendidikan serta kompetensi Angkatan Kerja yang match dengan kebutuhan sektor swasta (user) 4. Penguatan Kapasitas SDM Berkarakter yang unggul utamanya bidang kesehatan dan pendidikan serta kompetensi Angkatan Kerja yang match dengan kebutuhan sektor swasta (user)			66.990.000,00	DINAS KESEHATAN
	1.02.02.2.02.0047	Pengelolaan Pelayanan Kelanjutusiaan																		
			Jumlah dokumen hasil pengelolaan pelayanan kelanjutusiaan				-	1 Dokumen	0,00	2.400.000,00	2.400.000,00	2.400.000,00	Kab. Sidoarjo, Sidoarjo, Urangagung	DAK NON FISIK-DANA BOK-BOK PUSKESMAS	Memperkuat pembangunan sumber daya manusia (SDM), sains, teknologi, pendidikan, kesehatan, prestasi olahraga, kesetaraan gender, serta penguatan peran perempuan, pemuda (generasi milenial dan generasi Z), dan penyandang disabilitas.	3. Implementasi kebijakan yang mendukung berkembangnya perikanan, pertanian, ekonomi kreatif yang terintegrasi dengan Koperasi dan Usaha Mikro hingga level desa untuk mempercepat penanggulangan kemiskinan 3. Implementasi kebijakan yang mendukung berkembangnya perikanan, pertanian, ekonomi kreatif yang terintegrasi dengan Koperasi dan Usaha Mikro hingga level desa untuk mempercepat penanggulangan kemiskinan			0,00	DINAS KESEHATAN

NO	KODE	URUSAN / BIDANG URUSAN / PROGRAM / KEGIATAN / SUB KEGIATAN	INDIKATOR PROGRAM / KEGIATAN / SUB KEGIATAN	TARGET AKHIR PERIODE RENSTRA OPD	REALISASI CAPAIAN RENJA OPD TAHUN 2023	PRAKIRAAN CAPAIAN TARGET RENJA OPD TAHUN 2024	CAPAIAN KINERJA DAN KERANGKA PENDANAAN										KELOMPOK SASARAN	PRAKIRAAN MAJU RENCANA TAHUN 2026		PERANGKAT DAERAH PENANGGUNG JAWAB
							TARGET 2025		PAGU INDIKATIF (Rp)			Bertambah/Berkurang (10-12)	LOKASI	SUMBER DANA	PRIORITAS			TARGET	PAGU INDIKATIF (Rp)	
							SEBELUM	SESUDAH	RKPD 2025	APBD 2025	RKPD PERUBAHAN 2025				NASIONAL	DAERAH				
1	2	3	4	5	6	7	8	9	10	11	12	13	14	15	16	17	18	19	20	21
	1.02.02.2.03	Penyelenggaraan Sistem Informasi Kesehatan Secara Terintegrasi	*Presentase Sistem Informasi Kesehatan yang dikelola*				100 %	100 %	60.955.950,00	333.249.050,00	318.249.050,00	257.293.100,00			Memperkuat pembangunan sumber daya manusia (SDM), sains, teknologi, pendidikan, kesehatan, prestasi olahraga, kesetaraan gender, serta penguatan peran perempuan, pemuda (generasi milenial dan generasi Z), dan penyandang disabilitas.	4. Penguatan Kapasitas SDM Berkarakter yang unggul utamanya bidang kesehatan dan pendidikan serta kompetensi Angkatan Kerja yang match dengan kebutuhan sektor swasta (user) 4. Penguatan Kapasitas SDM Berkarakter yang unggul utamanya bidang kesehatan dan pendidikan serta kompetensi Angkatan Kerja yang match dengan kebutuhan sektor swasta (user)	Masyarakat Kabupaten Sidoarjo		468.280.992,00	DINAS KESEHATAN
	1.02.02.2.03.0002	Pengelolaan Sistem Informasi Kesehatan																		
			Jumlah Dokumen Hasil Pengelolaan Sistem Informasi Kesehatan				1 Dokumen	1 Dokumen	30.000,00	30.000,00	30.000,00	0,00	Kab. Sidoarjo, Sidoarjo, Semua Kel/Desa	PENDAPATAN ASLI DAERAH (PAD)	Memperkuat pembangunan sumber daya manusia (SDM), sains, teknologi, pendidikan, kesehatan, prestasi olahraga, kesetaraan gender, serta penguatan peran perempuan, pemuda (generasi milenial dan generasi Z), dan penyandang disabilitas.	4. Penguatan Kapasitas SDM Berkarakter yang unggul utamanya bidang kesehatan dan pendidikan serta kompetensi Angkatan Kerja yang match dengan kebutuhan sektor swasta (user) 4. Penguatan Kapasitas SDM Berkarakter yang unggul utamanya bidang kesehatan dan pendidikan serta kompetensi Angkatan Kerja yang match dengan kebutuhan sektor swasta (user)			0,00	DINAS KESEHATAN
	1.02.02.2.04	Penerbitan Izin Rumah Sakit Kelas C, D dan Fasilitas Pelayanan Kesehatan Tingkat Daerah Kabupaten/Kota	*Persentase fasilitas pelayanan kesehatan rujukan kelas C dan D memiliki izin operasional* *Persentase keluarga yang disurvei KS (Keluarga Sehat)*				100 % 95 %	100 % 95 %	3.873.834.894,00	1.541.169.682,00	1.526.319.682,00	-2.347.515.212,00			Memperkuat pembangunan sumber daya manusia (SDM), sains, teknologi, pendidikan, kesehatan, prestasi olahraga, kesetaraan gender, serta penguatan peran perempuan, pemuda (generasi milenial dan generasi Z), dan penyandang disabilitas.	4. Penguatan Kapasitas SDM Berkarakter yang unggul utamanya bidang kesehatan dan pendidikan serta kompetensi Angkatan Kerja yang match dengan kebutuhan sektor swasta (user) 4. Penguatan Kapasitas SDM Berkarakter yang unggul utamanya bidang kesehatan dan pendidikan serta kompetensi Angkatan Kerja yang match dengan kebutuhan sektor swasta (user)	Masyarakat Kabupaten Sidoarjo		9.969.185.221,00	DINAS KESEHATAN
	1.02.02.2.04.0003	Peningkatan Mutu Pelayanan Fasilitas Kesehatan																		
			Jumlah Fasilitas Kesehatan yang Dilakukan Pengukuran Indikator Nasional Mutu (INM) Pelayanan kesehatan				1 Unit	1 Unit	30.000,00	30.000,00	30.000,00	0,00	Kab. Sidoarjo, Sidoarjo, Semua Kel/Desa	PENDAPATAN ASLI DAERAH (PAD)	Memperkuat pembangunan sumber daya manusia (SDM), sains, teknologi, pendidikan, kesehatan, prestasi olahraga, kesetaraan gender, serta penguatan peran perempuan, pemuda (generasi milenial dan generasi Z), dan penyandang disabilitas.	4. Penguatan Kapasitas SDM Berkarakter yang unggul utamanya bidang kesehatan dan pendidikan serta kompetensi Angkatan Kerja yang match dengan kebutuhan sektor swasta (user) 4. Penguatan Kapasitas SDM Berkarakter yang unggul utamanya bidang kesehatan dan pendidikan serta kompetensi Angkatan Kerja yang match dengan kebutuhan sektor swasta (user)			71.008.850,00	DINAS KESEHATAN
3.	**1.02.03**	**PROGRAM PENINGKATAN KAPASITAS SUMBER DAYA MANUSIA KESEHATAN**	**Rasio Dokter terhadap Jumlah Penduduk**				**36 per 100.00 penduduk**	**36 per 100.00 penduduk**	**18.119.274.074,00**	**3.761.767.206,00**	**3.956.231.146,00**	**2.211.380.420,00**							**20.330.654.494,00**	
	1.02.03.2.02	Perencanaan Kebutuhan dan Pendayagunaan Sumber Daya Manusia Kesehatan untuk UKP dan UKM di Wilayah Kabupaten/Kota	*Persentase Fasyankes Pemerintah yang tercukupi Kebutuhan SDM (ASN) Kesehatannya*				81 %	81 %	18.040.048.200,00	1.897.267.400,00	2.153.807.400,00	-15.886.240.800,00			Memperkuat pembangunan sumber daya manusia (SDM), sains, teknologi, pendidikan, kesehatan, prestasi olahraga, kesetaraan gender, serta penguatan peran perempuan, pemuda (generasi milenial dan generasi Z), dan penyandang disabilitas.	4. Penguatan Kapasitas SDM Berkarakter yang unggul utamanya bidang kesehatan dan pendidikan serta kompetensi Angkatan Kerja yang match dengan kebutuhan sektor swasta (user) 4. Penguatan Kapasitas SDM Berkarakter yang unggul utamanya bidang kesehatan dan pendidikan serta kompetensi Angkatan Kerja yang match dengan kebutuhan sektor swasta (user)	Masyarakat Kabupaten Sidoarjo		18.744.975.629,00	DINAS KESEHATAN
	1.02.03.2.02.0002	Pemenuhan Kebutuhan Sumber Daya Manusia Kesehatan Sesuai Standar																		

NO	KODE	URUSAN / BIDANG URUSAN / PROGRAM / KEGIATAN / SUB KEGIATAN	INDIKATOR PROGRAM / KEGIATAN / SUB KEGIATAN	TARGET AKHIR PERIODE RENSTRA OPD	REALISASI CAPAIAN RENJA OPD TAHUN 2023	PRAKIRAAN CAPAIAN TARGET RENJA OPD TAHUN 2024	CAPAIAN KINERJA DAN KERANGKA PENDANAAN										KELOMPOK SASARAN	PRAKIRAAN MAJU RENCANA TAHUN 2026		PERANGKAT DAERAH PENANGGUNG JAWAB
							TARGET 2025		PAGU INDIKATIF (Rp)			Bertambah/Berkurang (10-12)	LOKASI	SUMBER DANA	PRIORITAS			TARGET	PAGU INDIKATIF (Rp)	
							SEBELUM	SESUDAH	RKPD 2025	APBD 2025	RKPD PERUBAHAN 2025				NASIONAL	DAERAH				
1	2	3	4	5	6	7	8	9	10	11	12	13	14	15	16	17	18	19	20	21
			Jumlah Sumber Daya Manusia Kesehatan yang Memenuhi Standar di Fasilitas Pelayanan Kesehatan (Fasyankes)				1 Orang	1 Orang	30.000,00	30.000,00	30.000,00	0,00	Kab. Sidoarjo, Sidoarjo, Semua Kel/Desa	PENDAPATAN ASLI DAERAH (PAD)	Memperkuat pembangunan sumber daya manusia (SDM), sains, teknologi, pendidikan, kesehatan, prestasi olahraga, kesetaraan gender, serta penguatan peran perempuan, pemuda (generasi milenial dan generasi Z), dan penyandang disabilitas.	4. Penguatan Kapasitas SDM Berkarakter yang unggul utamanya bidang kesehatan dan pendidikan serta kompetensi Angkatan Kerja yang match dengan kebutuhan sektor swasta (user) 4. Penguatan Kapasitas SDM Berkarakter yang unggul utamanya bidang kesehatan dan pendidikan serta kompetensi Angkatan Kerja yang match dengan kebutuhan sektor swasta (user)			0,00	DINAS KESEHATAN
4.	**1.02.05**	**PROGRAM PEMBERDAYAAN MASYARAKAT BIDANG KESEHATAN**	**Persentase desa siaga aktif purnama mandiri**				**62 %**	**62 %**	**965.683.250,00**	**11.082.403.250,00**	**11.248.130.400,00**	**16.345.387.371,30**							**17.311.070.621,30**	
	1.02.05.2.01	Advokasi, Pemberdayaan, Kemitraan, Peningkatan Peran serta Masyarakat dan Lintas Sektor Tingkat Daerah Kabupaten/Kota	*Persentase Desa Siaga Aktif*				99 %	99 %	284.526.350,00	10.714.544.750,00	10.887.171.900,00	10.602.645.550,00			Memperkuat pembangunan sumber daya manusia (SDM), sains, teknologi, pendidikan, kesehatan, prestasi olahraga, kesetaraan gender, serta penguatan peran perempuan, pemuda (generasi milenial dan generasi Z), dan penyandang disabilitas.	4. Penguatan Kapasitas SDM Berkarakter yang unggul utamanya bidang kesehatan dan pendidikan serta kompetensi Angkatan Kerja yang match dengan kebutuhan sektor swasta (user) 4. Penguatan Kapasitas SDM Berkarakter yang unggul utamanya bidang kesehatan dan pendidikan serta kompetensi Angkatan Kerja yang match dengan kebutuhan sektor swasta (user)	Masyarakat Kabupaten Sidoarjo		11.121.585.791,30	DINAS KESEHATAN
	1.02.05.2.01.0001	Peningkatan Upaya Promosi Kesehatan, Advokasi, Kemitraan dan Pemberdayaan Masyarakat																		
			Jumlah Dokumen Promosi Kesehatan, Advokasi, Kemitraan dan Pemberdayaan Masyarakat				1 Dokumen	1 Dokumen	30.000,00	30.000,00	30.000,00	0,00	Kab. Sidoarjo, Sidoarjo, Semua Kel/Desa	PENDAPATAN ASLI DAERAH (PAD)	Memperkuat pembangunan sumber daya manusia (SDM), sains, teknologi, pendidikan, kesehatan, prestasi olahraga, kesetaraan gender, serta penguatan peran perempuan, pemuda (generasi milenial dan generasi Z), dan penyandang disabilitas.	4. Penguatan Kapasitas SDM Berkarakter yang unggul utamanya bidang kesehatan dan pendidikan serta kompetensi Angkatan Kerja yang match dengan kebutuhan sektor swasta (user) 4. Penguatan Kapasitas SDM Berkarakter yang unggul utamanya bidang kesehatan dan pendidikan serta kompetensi Angkatan Kerja yang match dengan kebutuhan sektor swasta (user)			274.957.980,00	DINAS KESEHATAN
	1.02.05.2.02	Pelaksanaan Sehat dalam rangka Promotif Preventif Tingkat Daerah Kabupaten/Kota	*Persentase Rumah Tangga Sehat yang memenuhi 10 indikator PHBS*				66 %	66 %	398.891.350,00	52.180.000,00	40.880.000,00	-358.011.350,00			Memperkuat pembangunan sumber daya manusia (SDM), sains, teknologi, pendidikan, kesehatan, prestasi olahraga, kesetaraan gender, serta penguatan peran perempuan, pemuda (generasi milenial dan generasi Z), dan penyandang disabilitas.	4. Penguatan Kapasitas SDM Berkarakter yang unggul utamanya bidang kesehatan dan pendidikan serta kompetensi Angkatan Kerja yang match dengan kebutuhan sektor swasta (user) 4. Penguatan Kapasitas SDM Berkarakter yang unggul utamanya bidang kesehatan dan pendidikan serta kompetensi Angkatan Kerja yang match dengan kebutuhan sektor swasta (user)	Masyarakat Kabupaten Sidoarjo		4.819.671.535,00	DINAS KESEHATAN
	1.02.05.2.02.0001	Penyelenggaraan Promosi Kesehatan dan Gerakan Hidup Bersih dan Sehat																		
			Jumlah Dokumen Hasil Penyelenggaraan Promosi Kesehatan dan Gerakan Hidup Bersih dan Sehat				3 Dokumen	3 Dokumen	30.000,00	30.000,00	30.000,00	0,00	Kab. Sidoarjo, Sidoarjo, Semua Kel/Desa	PENDAPATAN ASLI DAERAH (PAD)	Memperkuat pembangunan sumber daya manusia (SDM), sains, teknologi, pendidikan, kesehatan, prestasi olahraga, kesetaraan gender, serta penguatan peran perempuan, pemuda (generasi milenial dan generasi Z), dan penyandang disabilitas.	4. Penguatan Kapasitas SDM Berkarakter yang unggul utamanya bidang kesehatan dan pendidikan serta kompetensi Angkatan Kerja yang match dengan kebutuhan sektor swasta (user) 4. Penguatan Kapasitas SDM Berkarakter yang unggul utamanya bidang kesehatan dan pendidikan serta kompetensi Angkatan Kerja yang match dengan kebutuhan sektor swasta (user)			175.106.506,00	DINAS KESEHATAN

NO	KODE	URUSAN / BIDANG URUSAN / PROGRAM / KEGIATAN / SUB KEGIATAN	INDIKATOR PROGRAM / KEGIATAN / SUB KEGIATAN	TARGET AKHIR PERIODE RENSTRA OPD	REALISASI CAPAIAN RENJA OPD TAHUN 2023	PRAKIRAAN CAPAIAN TARGET RENJA OPD TAHUN 2024	CAPAIAN KINERJA DAN KERANGKA PENDANAAN										KELOMPOK SASARAN	PRAKIRAAN MAJU RENCANA TAHUN 2026		PERANGKAT DAERAH PENANGGUNG JAWAB
							TARGET 2025		PAGU INDIKATIF (Rp)			Bertambah/Berkurang (10-12)	LOKASI	SUMBER DANA	PRIORITAS			TARGET	PAGU INDIKATIF (Rp)	
							SEBELUM	SESUDAH	RKPD 2025	APBD 2025	RKPD PERUBAHAN 2025				NASIONAL	DAERAH				
1	2	3	4	5	6	7	8	9	10	11	12	13	14	15	16	17	18	19	20	21
	1.02.05.2.03	Pengembangan dan Pelaksanaan Upaya Kesehatan Bersumber Daya Masyarakat (UKBM) Tingkat Daerah Kabupaten/Kota	*Persentase Posyandu PURI*				76.5 %	76.5 %	282.265.550,00	315.678.500,00	320.078.500,00	37.812.950,00			Memperkuat pembangunan sumber daya manusia (SDM), sains, teknologi, pendidikan, kesehatan, prestasi olahraga, kesetaraan gender, serta penguatan peran perempuan, pemuda (generasi milenial dan generasi Z), dan penyandang disabilitas.	4. Penguatan Kapasitas SDM Berkarakter yang unggul utamanya bidang kesehatan dan pendidikan serta kompetensi Angkatan Kerja yang match dengan kebutuhan sektor swasta (user) 4. Penguatan Kapasitas SDM Berkarakter yang unggul utamanya bidang kesehatan dan pendidikan serta kompetensi Angkatan Kerja yang match dengan kebutuhan sektor swasta (user)	Masyarakat Kabupaten Sidoarjo		1.369.813.295,00	DINAS KESEHATAN
	1.02.05.2.03.0001	Bimbingan Teknis dan Supervisi Pengembangan dan Pelaksanaan Upaya Kesehatan Bersumber Daya Masyarakat (UKBM)																		
			Jumlah Dokumen Hasil Bimbingan Teknis dan Supervisi Upaya Kesehatan Bersumber Daya Masyarakat (UKBM)				3 Dokumen	3 Dokumen	30.000,00	9.910.000,00	9.910.000,00	9.880.000,00	Kab. Sidoarjo, Sidoarjo, Semua Kel/Desa	PENDAPATAN ASLI DAERAH (PAD) DAK NON FISIK-DANA BOK-BOK PUSKESMAS	Memperkuat pembangunan sumber daya manusia (SDM), sains, teknologi, pendidikan, kesehatan, prestasi olahraga, kesetaraan gender, serta penguatan peran perempuan, pemuda (generasi milenial dan generasi Z), dan penyandang disabilitas.	4. Penguatan Kapasitas SDM Berkarakter yang unggul utamanya bidang kesehatan dan pendidikan serta kompetensi Angkatan Kerja yang match dengan kebutuhan sektor swasta (user) 4. Penguatan Kapasitas SDM Berkarakter yang unggul utamanya bidang kesehatan dan pendidikan serta kompetensi Angkatan Kerja yang match dengan kebutuhan sektor swasta (user)			72.340.800,00	DINAS KESEHATAN
		PUSKESMAS SEKARDANGAN							**542.588.874.881,00**	**749.991.016.595,00**	**776.814.056.710,00**	**234.225.181.829,00**							**949.534.264.992,30**	
	1	**URUSAN PEMERINTAHAN WAJIB YANG BERKAITAN DENGAN PELAYANAN DASAR**							**542.588.874.881,00**	**749.991.016.595,00**	**776.814.056.710,00**	**234.225.181.829,00**							**949.534.264.992,30**	
	1.02	**URUSAN PEMERINTAHAN BIDANG KESEHATAN**							**542.588.874.881,00**	**749.991.016.595,00**	**776.814.056.710,00**	**234.225.181.829,00**							**949.534.264.992,30**	
1.	**1.02.01**	**PROGRAM PENUNJANG URUSAN PEMERINTAHAN DAERAH KABUPATEN/KOTA**	**Tingkat kepuasan aparatur perangkat daerah terhadap pelayanan kesekretariatan**				**100 %**	**100 %**	**315.668.864.479,00**	**477.378.732.670,00**	**490.279.984.123,00**	**61.714.639.035,00**							**377.383.503.514,00**	
	1.02.01.2.10	Peningkatan Pelayanan BLUD	-				-	-	79.961.615.178,00	91.458.000.000,00	96.824.053.728,00	16.862.438.550,00			Memperkuat pembangunan sumber daya manusia (SDM), sains, teknologi, pendidikan, kesehatan, prestasi olahraga, kesetaraan gender, serta penguatan peran perempuan, pemuda (generasi milenial dan generasi Z), dan penyandang disabilitas.	4. Penguatan Kapasitas SDM Berkarakter yang unggul utamanya bidang kesehatan dan pendidikan serta kompetensi Angkatan Kerja yang match dengan kebutuhan sektor swasta (user) 4. Penguatan Kapasitas SDM Berkarakter yang unggul utamanya bidang kesehatan dan pendidikan serta kompetensi Angkatan Kerja yang match dengan kebutuhan sektor swasta (user)	Masyarakat Kabupaten Sidoarjo		88.447.138.627,00	DINAS KESEHATAN
	1.02.01.2.10.0001	Pelayanan dan Penunjang Pelayanan BLUD																		
			Jumlah BLUD yang Menyediakan Pelayanan dan Penunjang Pelayanan				1 Unit Kerja	1 Unit Kerja	1.300.000.000,00	1.900.000.000,00	2.016.732.616,00	716.732.616,00	Kab. Sidoarjo, Semua Kecamatan, Semua Kel/Desa Kab. Sidoarjo, Sidoarjo, Celep Kab. Sidoarjo, Sidoarjo, Sekardangan Kab. Sidoarjo, Sidoarjo, Bulusidokare Kab. Sidoarjo, Sidoarjo, Pucanganom Kab. Sidoarjo, Sidoarjo, Rangkahkidul	PENDAPATAN DARI BLUD	Memperkuat pembangunan sumber daya manusia (SDM), sains, teknologi, pendidikan, kesehatan, prestasi olahraga, kesetaraan gender, serta penguatan peran perempuan, pemuda (generasi milenial dan generasi Z), dan penyandang disabilitas.	4. Penguatan Kapasitas SDM Berkarakter yang unggul utamanya bidang kesehatan dan pendidikan serta kompetensi Angkatan Kerja yang match dengan kebutuhan sektor swasta (user) 4. Penguatan Kapasitas SDM Berkarakter yang unggul utamanya bidang kesehatan dan pendidikan serta kompetensi Angkatan Kerja yang match dengan kebutuhan sektor swasta (user)			1.400.000.000,00	DINAS KESEHATAN
2.	**1.02.02**	**PROGRAM PEMENUHAN UPAYA KESEHATAN PERORANGAN DAN UPAYA KESEHATAN MASYARAKAT**	**Persentase Desa ODF (Open Defecation Free) Persentase Fasilitas Kesehatan tingkat pertama yang terakreditasi AKB (Angka Kematian Bayi) AKI (Angka Kematian Ibu) Persentase Balita Stunting Persentase penyehat tradisional yang memiliki STPT (Surat Terdaftar Penyehat Tradisional) Persentase pemenuhan kebutuhan sediaan kefarmasian sesuai perencanaan Persentase keluarga yang disurvei KS (Keluarga Sehat)**				**100 26 3,13 49,85 7,34 85 90 95 % % Per 1.000 Kelahiran Hidup Per 100.000 Kelahiran Hidup % % % %**	**100 26 3,13 49,85 6 85 90 95 % % Per 1.000 Kelahiran Hidup Per 100.000 Kelahiran Hidup % % % %**	**207.678.660.225,00**	**257.148.221.769,00**	**270.729.319.341,00**	**326.486.068.749,00**							**534.164.728.974,00**	

NO	KODE	URUSAN / BIDANG URUSAN / PROGRAM / KEGIATAN / SUB KEGIATAN	INDIKATOR PROGRAM / KEGIATAN / SUB KEGIATAN	TARGET AKHIR PERIODE RENSTRA OPD	REALISASI CAPAIAN RENJA OPD TAHUN 2023	PRAKIRAAN CAPAIAN TARGET RENJA OPD TAHUN 2024	CAPAIAN KINERJA DAN KERANGKA PENDANAAN										KELOMPOK SASARAN	PRAKIRAAN MAJU RENCANA TAHUN 2026		PERANGKAT DAERAH PENANGGUNG JAWAB
							TARGET 2025		PAGU INDIKATIF (Rp)			Bertambah/Berkurang (10-12)	LOKASI	SUMBER DANA	PRIORITAS			TARGET	PAGU INDIKATIF (Rp)	
							SEBELUM	SESUDAH	RKPD 2025	APBD 2025	RKPD PERUBAHAN 2025				NASIONAL	DAERAH				
1	2	3	4	5	6	7	8	9	10	11	12	13	14	15	16	17	18	19	20	21
	1.02.02.2.01	Penyediaan Fasilitas Pelayanan Kesehatan untuk UKM dan UKP Kewenangan Daerah Kabupaten/Kota	*Persentase pemenuhan kebutuhan bahan habis pakai sesuai perencanaan* *Persentase Pemenuhan sarana, prasarana, dan peralatan kesehatan sesuai standar di Puskesmas (akumulasi 60 % sesuai ASPAK)* *Rasio Puskesmas terhadap Jumlah Penduduk*				1 : 62744 jumlah penduduk 82 % 90 %	1 : 62744 jumlah penduduk 82 % 90 %	48.963.426.445,00	101.823.037.007,00	104.468.985.638,00	55.505.559.193,00			Memperkuat pembangunan sumber daya manusia (SDM), sains, teknologi, pendidikan, kesehatan, prestasi olahraga, kesetaraan gender, serta penguatan peran perempuan, pemuda (generasi milenial dan generasi Z), dan penyandang disabilitas.	4. Penguatan Kapasitas SDM Berkarakter yang unggul utamanya bidang kesehatan dan pendidikan serta kompetensi Angkatan Kerja yang match dengan kebutuhan sektor swasta (user) 4. Penguatan Kapasitas SDM Berkarakter yang unggul utamanya bidang kesehatan dan pendidikan serta kompetensi Angkatan Kerja yang match dengan kebutuhan sektor swasta (user)	Masyarakat Kabupaten Sidoarjo		179.042.696.222,00	DINAS KESEHATAN
	1.02.02.2.01.0024	Pengelolaan Pelayanan Kesehatan Dasar Melalui Pendekatan Keluarga																		
			Jumlah Keluarga yang Sudah Dikunjungi dan Diintervensi Masalah Kesehatannya oleh Tenaga Kesehatan Puskesmas				12943 Keluarga	12943 Keluarga	38.850,00	30.000,00	30.000,00	-8.850,00	Kab. Sidoarjo, Semua Kecamatan, Semua Kel/Desa	PENDAPATAN ASLI DAERAH (PAD)	Memperkuat pembangunan sumber daya manusia (SDM), sains, teknologi, pendidikan, kesehatan, prestasi olahraga, kesetaraan gender, serta penguatan peran perempuan, pemuda (generasi milenial dan generasi Z), dan penyandang disabilitas.	4. Penguatan Kapasitas SDM Berkarakter yang unggul utamanya bidang kesehatan dan pendidikan serta kompetensi Angkatan Kerja yang match dengan kebutuhan sektor swasta (user) 4. Penguatan Kapasitas SDM Berkarakter yang unggul utamanya bidang kesehatan dan pendidikan serta kompetensi Angkatan Kerja yang match dengan kebutuhan sektor swasta (user)			11.000.000,00	DINAS KESEHATAN
	1.02.02.2.02	Penyediaan Layanan Kesehatan untuk UKM dan UKP Rujukan Tingkat Daerah Kabupaten/Kota	*Angka keberhasilan pengobatan Tuberkulosis* *Persentase balita stunting yang ditangani (TB/U atau PB/U)* *Persentase Desa/Kelurahan UCI* *Persentase Desa ODF* *Persentase penyehat tradisional yang memiliki STPT (Surat Terdaftar Penyehat Tradisional)* *Persentase populasi usia 15-59 tahun yang dilakukan deteksi dini faktor risiko PTM* *Presentase penduduk yang mendapatkan Jaminan Kesehatan* *Presentase Puskesmas yang memiliki akreditasi minimal madya*				100 % 80 % 85 % >90 % 91 %	100 % 80 % 85 % 90 % 91 %	154.780.442.936,00	153.450.766.030,00	164.415.764.971,00	9.635.322.035,00			Memperkuat pembangunan sumber daya manusia (SDM), sains, teknologi, pendidikan, kesehatan, prestasi olahraga, kesetaraan gender, serta penguatan peran perempuan, pemuda (generasi milenial dan generasi Z), dan penyandang disabilitas.	4. Penguatan Kapasitas SDM Berkarakter yang unggul utamanya bidang kesehatan dan pendidikan serta kompetensi Angkatan Kerja yang match dengan kebutuhan sektor swasta (user) 4. Penguatan Kapasitas SDM Berkarakter yang unggul utamanya bidang kesehatan dan pendidikan serta kompetensi Angkatan Kerja yang match dengan kebutuhan sektor swasta (user)	Masyarakat Kabupaten Sidoarjo		344.684.566.539,00	DINAS KESEHATAN
	1.02.02.2.02.0001	Pengelolaan Pelayanan Kesehatan Ibu Hamil																		
			Jumlah Ibu Hamil yang Mendapatkan Pelayanan Kesehatan Sesuai Standar				757 Orang	757 Orang	38.850,00	16.448.000,00	16.448.000,00	16.409.150,00	Kab. Sidoarjo, Semua Kecamatan, Semua Kel/Desa	PENDAPATAN ASLI DAERAH (PAD) DAK NON FISIK-DANA BOK-BOK PUSKESMAS	Memperkuat pembangunan sumber daya manusia (SDM), sains, teknologi, pendidikan, kesehatan, prestasi olahraga, kesetaraan gender, serta penguatan peran perempuan, pemuda (generasi milenial dan generasi Z), dan penyandang disabilitas.	4. Penguatan Kapasitas SDM Berkarakter yang unggul utamanya bidang kesehatan dan pendidikan serta kompetensi Angkatan Kerja yang match dengan kebutuhan sektor swasta (user) 4. Penguatan Kapasitas SDM Berkarakter yang unggul utamanya bidang kesehatan dan pendidikan serta kompetensi Angkatan Kerja yang match dengan kebutuhan sektor swasta (user)			11.000.000,00	DINAS KESEHATAN
	1.02.02.2.02.0002	Pengelolaan Pelayanan Kesehatan Ibu Bersalin																		
			Jumlah Ibu Bersalin yang Mendapatkan Pelayanan Kesehatan Sesuai Standar				723 Orang	723 Orang	38.850,00	30.000,00	30.000,00	-8.850,00	Kab. Sidoarjo, Semua Kecamatan, Semua Kel/Desa	PENDAPATAN ASLI DAERAH (PAD) DAK NON FISIK-DANA BOK-BOK PUSKESMAS	Memperkuat pembangunan sumber daya manusia (SDM), sains, teknologi, pendidikan, kesehatan, prestasi olahraga, kesetaraan gender, serta penguatan peran perempuan, pemuda (generasi milenial dan generasi Z), dan penyandang disabilitas.	4. Penguatan Kapasitas SDM Berkarakter yang unggul utamanya bidang kesehatan dan pendidikan serta kompetensi Angkatan Kerja yang match dengan kebutuhan sektor swasta (user) 4. Penguatan Kapasitas SDM Berkarakter yang unggul utamanya bidang kesehatan dan pendidikan serta kompetensi Angkatan Kerja yang match dengan kebutuhan sektor swasta (user)			21.572.500,00	DINAS KESEHATAN
	1.02.02.2.02.0003	Pengelolaan Pelayanan Kesehatan Bayi Baru Lahir																		

NO	KODE	URUSAN / BIDANG URUSAN / PROGRAM / KEGIATAN / SUB KEGIATAN	INDIKATOR PROGRAM / KEGIATAN / SUB KEGIATAN	TARGET AKHIR PERIODE RENSTRA OPD	REALISASI CAPAIAN RENJA OPD TAHUN 2023	PRAKIRAAN CAPAIAN TARGET RENJA OPD TAHUN 2024	CAPAIAN KINERJA DAN KERANGKA PENDANAAN										KELOMPOK SASARAN	PRAKIRAAN MAJU RENCANA TAHUN 2026		PERANGKAT DAERAH PENANGGUNG JAWAB
							TARGET 2025		PAGU INDIKATIF (Rp)			Bertambah/Berkurang (10-12)	LOKASI	SUMBER DANA	PRIORITAS			TARGET	PAGU INDIKATIF (Rp)	
							SEBELUM	SESUDAH	RKPD 2025	APBD 2025	RKPD PERUBAHAN 2025				NASIONAL	DAERAH				
1	2	3	4	5	6	7	8	9	10	11	12	13	14	15	16	17	18	19	20	21
			Jumlah Bayi Baru Lahir yang Mendapatkan Pelayanan Kesehatan Sesuai Standar				687 Orang	687 Orang	38.850,00	30.000,00	30.000,00	-8.850,00	Kab. Sidoarjo, Semua Kecamatan, Semua Kel/Desa	PENDAPATAN ASLI DAERAH (PAD) DAK NON FISIK-DANA BOK-BOK PUSKESMAS	Memperkuat pembangunan sumber daya manusia (SDM), sains, teknologi, pendidikan, kesehatan, prestasi olahraga, kesetaraan gender, serta penguatan peran perempuan, pemuda (generasi milenial dan generasi Z), dan penyandang disabilitas.	4. Penguatan Kapasitas SDM Berkarakter yang unggul utamanya bidang kesehatan dan pendidikan serta kompetensi Angkatan Kerja yang match dengan kebutuhan sektor swasta (user) 4. Penguatan Kapasitas SDM Berkarakter yang unggul utamanya bidang kesehatan dan pendidikan serta kompetensi Angkatan Kerja yang match dengan kebutuhan sektor swasta (user)			29.851.700,00	DINAS KESEHATAN
	1.02.02.2.02.0004	Pengelolaan Pelayanan Kesehatan Balita																		
			Jumlah Balita yang Mendapatkan Pelayanan Kesehatan Sesuai Standar				3548 Orang	3548 Orang	38.850,00	30.000,00	30.000,00	-8.850,00	Kab. Sidoarjo, Semua Kecamatan, Semua Kel/Desa	PENDAPATAN ASLI DAERAH (PAD) DAK NON FISIK-DANA BOK-BOK PUSKESMAS	Memperkuat pembangunan sumber daya manusia (SDM), sains, teknologi, pendidikan, kesehatan, prestasi olahraga, kesetaraan gender, serta penguatan peran perempuan, pemuda (generasi milenial dan generasi Z), dan penyandang disabilitas.	4. Penguatan Kapasitas SDM Berkarakter yang unggul utamanya bidang kesehatan dan pendidikan serta kompetensi Angkatan Kerja yang match dengan kebutuhan sektor swasta (user) 4. Penguatan Kapasitas SDM Berkarakter yang unggul utamanya bidang kesehatan dan pendidikan serta kompetensi Angkatan Kerja yang match dengan kebutuhan sektor swasta (user)			15.800.000,00	DINAS KESEHATAN
	1.02.02.2.02.0005	Pengelolaan Pelayanan Kesehatan pada Usia Pendidikan Dasar																		
			Jumlah Anak Usia Pendidikan Dasar yang Mendapatkan Pelayanan Kesehatan Sesuai Standar				4032 Orang	4032 Orang	38.850,00	22.230.000,00	22.230.000,00	22.191.150,00	Kab. Sidoarjo, Semua Kecamatan, Semua Kel/Desa	PENDAPATAN ASLI DAERAH (PAD) DAK NON FISIK-DANA BOK-BOK PUSKESMAS	Memperkuat pembangunan sumber daya manusia (SDM), sains, teknologi, pendidikan, kesehatan, prestasi olahraga, kesetaraan gender, serta penguatan peran perempuan, pemuda (generasi milenial dan generasi Z), dan penyandang disabilitas.	4. Penguatan Kapasitas SDM Berkarakter yang unggul utamanya bidang kesehatan dan pendidikan serta kompetensi Angkatan Kerja yang match dengan kebutuhan sektor swasta (user) 4. Penguatan Kapasitas SDM Berkarakter yang unggul utamanya bidang kesehatan dan pendidikan serta kompetensi Angkatan Kerja yang match dengan kebutuhan sektor swasta (user)			27.250.000,00	DINAS KESEHATAN
	1.02.02.2.02.0006	Pengelolaan Pelayanan Kesehatan pada Usia Produktif																		
			Jumlah Penduduk Usia Produktif yang Mendapatkan Pelayanan Kesehatan Sesuai Standar				32126 Orang	32126 Orang	5.000.000,00	30.000,00	30.000,00	-4.970.000,00	Kab. Sidoarjo, Semua Kecamatan, Semua Kel/Desa	PENDAPATAN ASLI DAERAH (PAD) DAK NON FISIK-DANA BOK-BOK PUSKESMAS	Memperkuat pembangunan sumber daya manusia (SDM), sains, teknologi, pendidikan, kesehatan, prestasi olahraga, kesetaraan gender, serta penguatan peran perempuan, pemuda (generasi milenial dan generasi Z), dan penyandang disabilitas.	4. Penguatan Kapasitas SDM Berkarakter yang unggul utamanya bidang kesehatan dan pendidikan serta kompetensi Angkatan Kerja yang match dengan kebutuhan sektor swasta (user) 4. Penguatan Kapasitas SDM Berkarakter yang unggul utamanya bidang kesehatan dan pendidikan serta kompetensi Angkatan Kerja yang match dengan kebutuhan sektor swasta (user)			6.000.000,00	DINAS KESEHATAN
	1.02.02.2.02.0007	Pengelolaan Pelayanan Kesehatan pada Usia Lanjut																		
			Jumlah Penduduk Usia Lanjut yang Mendapatkan Pelayanan Kesehatan Sesuai Standar				4691 Orang	4691 Orang	5.000.000,00	30.000,00	30.000,00	-4.970.000,00	Kab. Sidoarjo, Semua Kecamatan, Semua Kel/Desa	PENDAPATAN ASLI DAERAH (PAD) DAK NON FISIK-DANA BOK-BOK PUSKESMAS	Memperkuat pembangunan sumber daya manusia (SDM), sains, teknologi, pendidikan, kesehatan, prestasi olahraga, kesetaraan gender, serta penguatan peran perempuan, pemuda (generasi milenial dan generasi Z), dan penyandang disabilitas.	4. Penguatan Kapasitas SDM Berkarakter yang unggul utamanya bidang kesehatan dan pendidikan serta kompetensi Angkatan Kerja yang match dengan kebutuhan sektor swasta (user) 4. Penguatan Kapasitas SDM Berkarakter yang unggul utamanya bidang kesehatan dan pendidikan serta kompetensi Angkatan Kerja yang match dengan kebutuhan sektor swasta (user)			6.000.000,00	DINAS KESEHATAN
	1.02.02.2.02.0010	Pengelolaan Pelayanan Kesehatan Orang dengan Gangguan Jiwa Berat																		

NO	KODE	URUSAN / BIDANG URUSAN / PROGRAM / KEGIATAN / SUB KEGIATAN	INDIKATOR PROGRAM / KEGIATAN / SUB KEGIATAN	TARGET AKHIR PERIODE RENSTRA OPD	REALISASI CAPAIAN RENJA OPD TAHUN 2023	PRAKIRAAN CAPAIAN TARGET RENJA OPD TAHUN 2024	CAPAIAN KINERJA DAN KERANGKA PENDANAAN										KELOMPOK SASARAN	PRAKIRAAN MAJU RENCANA TAHUN 2026		PERANGKAT DAERAH PENANGGUNG JAWAB
							TARGET 2025		PAGU INDIKATIF (Rp)			Bertambah/Berkurang (10-12)	LOKASI	SUMBER DANA	PRIORITAS			TARGET	PAGU INDIKATIF (Rp)	
							SEBELUM	SESUDAH	RKPD 2025	APBD 2025	RKPD PERUBAHAN 2025				NASIONAL	DAERAH				
1	2	3	4	5	6	7	8	9	10	11	12	13	14	15	16	17	18	19	20	21
			Jumlah Orang yang Mendapatkan Pelayanan Kesehatan Orang dengan Gangguan Jiwa Berat Sesuai Standar				150 Orang	150 Orang	13.800.000,00	34.830.000,00	34.830.000,00	21.030.000,00	Kab. Sidoarjo, Semua Kecamatan, Semua Kel/Desa	PENDAPATAN ASLI DAERAH (PAD) DAK NON FISIK-DANA BOK-BOK PUSKESMAS	Memperkuat pembangunan sumber daya manusia (SDM), sains, teknologi, pendidikan, kesehatan, prestasi olahraga, kesetaraan gender, serta penguatan peran perempuan, pemuda (generasi milenial dan generasi Z), dan penyandang disabilitas.	4. Penguatan Kapasitas SDM Berkarakter yang unggul utamanya bidang kesehatan dan pendidikan serta kompetensi Angkatan Kerja yang match dengan kebutuhan sektor swasta (user) 4. Penguatan Kapasitas SDM Berkarakter yang unggul utamanya bidang kesehatan dan pendidikan serta kompetensi Angkatan Kerja yang match dengan kebutuhan sektor swasta (user)			6.000.000,00	DINAS KESEHATAN
	1.02.02.2.02.0011	Pengelolaan Pelayanan Kesehatan Orang Terduga Tuberkulosis																		
			Jumlah Orang Terduga Menderita Tuberkulosis yang Mendapatkan Pelayanan Sesuai Standar				582 Orang	582 Orang	38.850,00	7.030.000,00	7.030.000,00	6.991.150,00	Kab. Sidoarjo, Semua Kecamatan, Semua Kel/Desa	PENDAPATAN ASLI DAERAH (PAD) DAK NON FISIK-DANA BOK-BOK PUSKESMAS	Memperkuat pembangunan sumber daya manusia (SDM), sains, teknologi, pendidikan, kesehatan, prestasi olahraga, kesetaraan gender, serta penguatan peran perempuan, pemuda (generasi milenial dan generasi Z), dan penyandang disabilitas.	4. Penguatan Kapasitas SDM Berkarakter yang unggul utamanya bidang kesehatan dan pendidikan serta kompetensi Angkatan Kerja yang match dengan kebutuhan sektor swasta (user) 4. Penguatan Kapasitas SDM Berkarakter yang unggul utamanya bidang kesehatan dan pendidikan serta kompetensi Angkatan Kerja yang match dengan kebutuhan sektor swasta (user)			3.000.000,00	DINAS KESEHATAN
	1.02.02.2.02.0012	Pengelolaan Pelayanan Kesehatan Orang dengan Risiko Terinfeksi HIV																		
			Jumlah Orang Terduga Menderita HIV yang Mendapatkan Pelayanan Sesuai Standar				900 Orang	900 Orang	38.850,00	30.000,00	30.000,00	-8.850,00	Kab. Sidoarjo, Semua Kecamatan, Semua Kel/Desa	PENDAPATAN ASLI DAERAH (PAD) DAK NON FISIK-DANA BOK-BOK PUSKESMAS	Memperkuat pembangunan sumber daya manusia (SDM), sains, teknologi, pendidikan, kesehatan, prestasi olahraga, kesetaraan gender, serta penguatan peran perempuan, pemuda (generasi milenial dan generasi Z), dan penyandang disabilitas.	4. Penguatan Kapasitas SDM Berkarakter yang unggul utamanya bidang kesehatan dan pendidikan serta kompetensi Angkatan Kerja yang match dengan kebutuhan sektor swasta (user) 4. Penguatan Kapasitas SDM Berkarakter yang unggul utamanya bidang kesehatan dan pendidikan serta kompetensi Angkatan Kerja yang match dengan kebutuhan sektor swasta (user)			1.500.000,00	DINAS KESEHATAN
	1.02.02.2.02.0014	Pengelolaan Pelayanan Kesehatan bagi Penduduk Terdampak Krisis Kesehatan Akibat Bencana dan/atau Berpotensi Bencana																		
			Jumlah Dokumen Hasil Pengelolaan Pelayanan Kesehatan bagi Penduduk Terdampak Krisis Kesehatan Akibat Bencana dan/atau Berpotensi Bencana Sesuai Standar				1 Dokumen	1 Dokumen	38.850,00	30.000,00	30.000,00	-8.850,00	Kab. Sidoarjo, Semua Kecamatan, Semua Kel/Desa	PENDAPATAN ASLI DAERAH (PAD) DAK NON FISIK-DANA BOK-BOK PUSKESMAS	Memperkuat pembangunan sumber daya manusia (SDM), sains, teknologi, pendidikan, kesehatan, prestasi olahraga, kesetaraan gender, serta penguatan peran perempuan, pemuda (generasi milenial dan generasi Z), dan penyandang disabilitas.	4. Penguatan Kapasitas SDM Berkarakter yang unggul utamanya bidang kesehatan dan pendidikan serta kompetensi Angkatan Kerja yang match dengan kebutuhan sektor swasta (user) 4. Penguatan Kapasitas SDM Berkarakter yang unggul utamanya bidang kesehatan dan pendidikan serta kompetensi Angkatan Kerja yang match dengan kebutuhan sektor swasta (user)			6.000.000,00	DINAS KESEHATAN
	1.02.02.2.02.0015	Pengelolaan Pelayanan Kesehatan Gizi Masyarakat																		
			Jumlah Dokumen Hasil Pengelolaan Pelayanan Kesehatan Gizi Masyarakat				9 Dokumen	9 Dokumen	38.850,00	107.418.000,00	107.418.000,00	107.379.150,00	Kab. Sidoarjo, Semua Kecamatan, Semua Kel/Desa	PENDAPATAN ASLI DAERAH (PAD) DAK NON FISIK-DANA BOK-BOK PUSKESMAS	Memperkuat pembangunan sumber daya manusia (SDM), sains, teknologi, pendidikan, kesehatan, prestasi olahraga, kesetaraan gender, serta penguatan peran perempuan, pemuda (generasi milenial dan generasi Z), dan penyandang disabilitas.	4. Penguatan Kapasitas SDM Berkarakter yang unggul utamanya bidang kesehatan dan pendidikan serta kompetensi Angkatan Kerja yang match dengan kebutuhan sektor swasta (user) 4. Penguatan Kapasitas SDM Berkarakter yang unggul utamanya bidang kesehatan dan pendidikan serta kompetensi Angkatan Kerja yang match dengan kebutuhan sektor swasta (user)			200.000.000,00	DINAS KESEHATAN
	1.02.02.2.02.0016	Pengelolaan Pelayanan Kesehatan Kerja dan Olahraga																		

NO	KODE	URUSAN / BIDANG URUSAN / PROGRAM / KEGIATAN / SUB KEGIATAN	INDIKATOR PROGRAM / KEGIATAN / SUB KEGIATAN	TARGET AKHIR PERIODE RENSTRA OPD	REALISASI CAPAIAN RENJA OPD TAHUN 2023	PRAKIRAAN CAPAIAN TARGET RENJA OPD TAHUN 2024	CAPAIAN KINERJA DAN KERANGKA PENDANAAN										KELOMPOK SASARAN	PRAKIRAAN MAJU RENCANA TAHUN 2026		PERANGKAT DAERAH PENANGGUNG JAWAB
							TARGET 2025		PAGU INDIKATIF (Rp)			Bertambah/Berkurang (10-12)	LOKASI	SUMBER DANA	PRIORITAS			TARGET	PAGU INDIKATIF (Rp)	
							SEBELUM	SESUDAH	RKPD 2025	APBD 2025	RKPD PERUBAHAN 2025				NASIONAL	DAERAH				
1	2	3	4	5	6	7	8	9	10	11	12	13	14	15	16	17	18	19	20	21
			Jumlah Dokumen Hasil Pengelolaan Pelayanan Kesehatan Kerja dan Olahraga				7 Dokumen	7 Dokumen	3.150.000,00	1.530.000,00	1.530.000,00	-1.620.000,00	Kab. Sidoarjo, Semua Kecamatan, Semua Kel/Desa	PENDAPATAN ASLI DAERAH (PAD) DAK NON FISIK-DANA BOK-BOK PUSKESMAS	Memperkuat pembangunan sumber daya manusia (SDM), sains, teknologi, pendidikan, kesehatan, prestasi olahraga, kesetaraan gender, serta penguatan peran perempuan, pemuda (generasi milenial dan generasi Z), dan penyandang disabilitas.	4. Penguatan Kapasitas SDM Berkarakter yang unggul utamanya bidang kesehatan dan pendidikan serta kompetensi Angkatan Kerja yang match dengan kebutuhan sektor swasta (user) 4. Penguatan Kapasitas SDM Berkarakter yang unggul utamanya bidang kesehatan dan pendidikan serta kompetensi Angkatan Kerja yang match dengan kebutuhan sektor swasta (user)			4.612.500,00	DINAS KESEHATAN
	1.02.02.2.02.0017	Pengelolaan Pelayanan Kesehatan Lingkungan																		
			Jumlah Dokumen Hasil Pengelolaan Pelayanan Kesehatan Lingkungan				6 Dokumen	6 Dokumen	48.900.000,00	16.430.000,00	16.430.000,00	-32.470.000,00	Kab. Sidoarjo, Semua Kecamatan, Semua Kel/Desa	PENDAPATAN ASLI DAERAH (PAD) DAK NON FISIK-DANA BOK-BOK PUSKESMAS	Memperkuat pembangunan sumber daya manusia (SDM), sains, teknologi, pendidikan, kesehatan, prestasi olahraga, kesetaraan gender, serta penguatan peran perempuan, pemuda (generasi milenial dan generasi Z), dan penyandang disabilitas.	4. Penguatan Kapasitas SDM Berkarakter yang unggul utamanya bidang kesehatan dan pendidikan serta kompetensi Angkatan Kerja yang match dengan kebutuhan sektor swasta (user) 4. Penguatan Kapasitas SDM Berkarakter yang unggul utamanya bidang kesehatan dan pendidikan serta kompetensi Angkatan Kerja yang match dengan kebutuhan sektor swasta (user)			9.000.000,00	DINAS KESEHATAN
	1.02.02.2.02.0018	Pengelolaan Pelayanan Promosi Kesehatan																		
			Jumlah Dokumen Hasil Pengelolaan Pelayanan Promosi Kesehatan				1 Dokumen	1 Dokumen	12.500.000,00	30.000,00	30.000,00	-12.470.000,00	Kab. Sidoarjo, Semua Kecamatan, Semua Kel/Desa	PENDAPATAN ASLI DAERAH (PAD) DAK NON FISIK-DANA BOK-BOK PUSKESMAS	Memperkuat pembangunan sumber daya manusia (SDM), sains, teknologi, pendidikan, kesehatan, prestasi olahraga, kesetaraan gender, serta penguatan peran perempuan, pemuda (generasi milenial dan generasi Z), dan penyandang disabilitas.	4. Penguatan Kapasitas SDM Berkarakter yang unggul utamanya bidang kesehatan dan pendidikan serta kompetensi Angkatan Kerja yang match dengan kebutuhan sektor swasta (user) 4. Penguatan Kapasitas SDM Berkarakter yang unggul utamanya bidang kesehatan dan pendidikan serta kompetensi Angkatan Kerja yang match dengan kebutuhan sektor swasta (user)			9.875.000,00	DINAS KESEHATAN
	1.02.02.2.02.0019	Pengelolaan Pelayanan Kesehatan Tradisional, Akupuntur, Asuhan Mandiri, dan Tradisional Lainnya																		
			Jumlah Dokumen Hasil Pengelolaan Pelayanan Kesehatan Tradisional, Akupuntur, Asuhan Mandiri dan Tradisional Lainnya				1 Dokumen	1 Dokumen	1.887.500,00	30.000,00	30.000,00	-1.857.500,00	Kab. Sidoarjo, Semua Kecamatan, Semua Kel/Desa	PENDAPATAN ASLI DAERAH (PAD)	Memperkuat pembangunan sumber daya manusia (SDM), sains, teknologi, pendidikan, kesehatan, prestasi olahraga, kesetaraan gender, serta penguatan peran perempuan, pemuda (generasi milenial dan generasi Z), dan penyandang disabilitas.	4. Penguatan Kapasitas SDM Berkarakter yang unggul utamanya bidang kesehatan dan pendidikan serta kompetensi Angkatan Kerja yang match dengan kebutuhan sektor swasta (user) 4. Penguatan Kapasitas SDM Berkarakter yang unggul utamanya bidang kesehatan dan pendidikan serta kompetensi Angkatan Kerja yang match dengan kebutuhan sektor swasta (user)			2.812.500,00	DINAS KESEHATAN
	1.02.02.2.02.0020	Pengelolaan Surveilans Kesehatan																		
			Jumlah Dokumen Hasil Pengelolaan Surveilans Kesehatan				87 Dokumen	87 Dokumen	1.200.000,00	20.132.500,00	20.132.500,00	18.932.500,00	Kab. Sidoarjo, Semua Kecamatan, Semua Kel/Desa	PENDAPATAN ASLI DAERAH (PAD) DAK NON FISIK-DANA BOK-BOK PUSKESMAS	Memperkuat pembangunan sumber daya manusia (SDM), sains, teknologi, pendidikan, kesehatan, prestasi olahraga, kesetaraan gender, serta penguatan peran perempuan, pemuda (generasi milenial dan generasi Z), dan penyandang disabilitas.	4. Penguatan Kapasitas SDM Berkarakter yang unggul utamanya bidang kesehatan dan pendidikan serta kompetensi Angkatan Kerja yang match dengan kebutuhan sektor swasta (user) 4. Penguatan Kapasitas SDM Berkarakter yang unggul utamanya bidang kesehatan dan pendidikan serta kompetensi Angkatan Kerja yang match dengan kebutuhan sektor swasta (user)			18.650.000,00	DINAS KESEHATAN
	1.02.02.2.02.0021	Pengelolaan Pelayanan Kesehatan Orang dengan Masalah Kesehatan Jiwa (ODMK)																		

NO	KODE	URUSAN / BIDANG URUSAN / PROGRAM / KEGIATAN / SUB KEGIATAN	INDIKATOR PROGRAM / KEGIATAN / SUB KEGIATAN	TARGET AKHIR PERIODE RENSTRA OPD	REALISASI CAPAIAN RENJA OPD TAHUN 2023	PRAKIRAAN CAPAIAN TARGET RENJA OPD TAHUN 2024	CAPAIAN KINERJA DAN KERANGKA PENDANAAN										KELOMPOK SASARAN	PRAKIRAAN MAJU RENCANA TAHUN 2026		PERANGKAT DAERAH PENANGGUNG JAWAB
							TARGET 2025		PAGU INDIKATIF (Rp)			Bertambah/Berkurang (10-12)	LOKASI	SUMBER DANA	PRIORITAS			TARGET	PAGU INDIKATIF (Rp)	
							SEBELUM	SESUDAH	RKPD 2025	APBD 2025	RKPD PERUBAHAN 2025				NASIONAL	DAERAH				
1	2	3	4	5	6	7	8	9	10	11	12	13	14	15	16	17	18	19	20	21
			Jumlah Orang dengan Masalah Kejiwaan (ODMK) yang Mendapatkan Pelayanan Kesehatan				12 Orang	12 Orang	38.850,00	3.830.000,00	3.830.000,00	3.791.150,00	Kab. Sidoarjo, Semua Kecamatan, Semua Kel/Desa	PENDAPATAN ASLI DAERAH (PAD) DAK NON FISIK-DANA BOK-BOK PUSKESMAS	Memperkuat pembangunan sumber daya manusia (SDM), sains, teknologi, pendidikan, kesehatan, prestasi olahraga, kesetaraan gender, serta penguatan peran perempuan, pemuda (generasi milenial dan generasi Z), dan penyandang disabilitas.	4. Penguatan Kapasitas SDM Berkarakter yang unggul utamanya bidang kesehatan dan pendidikan serta kompetensi Angkatan Kerja yang match dengan kebutuhan sektor swasta (user) 4. Penguatan Kapasitas SDM Berkarakter yang unggul utamanya bidang kesehatan dan pendidikan serta kompetensi Angkatan Kerja yang match dengan kebutuhan sektor swasta (user)			6.000.000,00	DINAS KESEHATAN
	1.02.02.2.02.0022	Pengelolaan Pelayanan Kesehatan Jiwa dan NAPZA																		
			Jumlah Penyalahguna NAPZA yang Mendapatkan Pelayanan Kesehatan				2 Orang	2 Orang	3.600.000,00	30.000,00	30.000,00	-3.570.000,00	Kab. Sidoarjo, Semua Kecamatan, Semua Kel/Desa	PENDAPATAN ASLI DAERAH (PAD) DAK NON FISIK-DANA BOK-BOK PUSKESMAS	Memperkuat pembangunan sumber daya manusia (SDM), sains, teknologi, pendidikan, kesehatan, prestasi olahraga, kesetaraan gender, serta penguatan peran perempuan, pemuda (generasi milenial dan generasi Z), dan penyandang disabilitas.	4. Penguatan Kapasitas SDM Berkarakter yang unggul utamanya bidang kesehatan dan pendidikan serta kompetensi Angkatan Kerja yang match dengan kebutuhan sektor swasta (user) 4. Penguatan Kapasitas SDM Berkarakter yang unggul utamanya bidang kesehatan dan pendidikan serta kompetensi Angkatan Kerja yang match dengan kebutuhan sektor swasta (user)			3.000.000,00	DINAS KESEHATAN
	1.02.02.2.02.0024	Pengelolaan Upaya Pengurangan Risiko Krisis Kesehatan dan Pasca Krisis Kesehatan																		
			Jumlah Dokumen Hasil Pengelolaan Upaya Pengurangan Risiko Krisis Kesehatan dan Pasca Krisis Kesehatan				1 Dokumen	1 Dokumen	38.850,00	30.000,00	30.000,00	-8.850,00	Kab. Sidoarjo, Semua Kecamatan, Semua Kel/Desa	PENDAPATAN ASLI DAERAH (PAD) DAK NON FISIK-DANA BOK-BOK PUSKESMAS	Memperkuat pembangunan sumber daya manusia (SDM), sains, teknologi, pendidikan, kesehatan, prestasi olahraga, kesetaraan gender, serta penguatan peran perempuan, pemuda (generasi milenial dan generasi Z), dan penyandang disabilitas.	4. Penguatan Kapasitas SDM Berkarakter yang unggul utamanya bidang kesehatan dan pendidikan serta kompetensi Angkatan Kerja yang match dengan kebutuhan sektor swasta (user) 4. Penguatan Kapasitas SDM Berkarakter yang unggul utamanya bidang kesehatan dan pendidikan serta kompetensi Angkatan Kerja yang match dengan kebutuhan sektor swasta (user)			2.500.000,00	DINAS KESEHATAN
	1.02.02.2.02.0025	Pelayanan Kesehatan Penyakit Menular dan Tidak Menular																		
			Jumlah Dokumen Hasil Pelayanan Kesehatan Penyakit Menular dan Tidak Menular				156 Dokumen	156 Dokumen	38.850,00	114.591.000,00	114.591.000,00	114.552.150,00	Kab. Sidoarjo, Semua Kecamatan, Semua Kel/Desa	PENDAPATAN ASLI DAERAH (PAD) DAK NON FISIK-DANA BOK-BOK PUSKESMAS	Memperkuat pembangunan sumber daya manusia (SDM), sains, teknologi, pendidikan, kesehatan, prestasi olahraga, kesetaraan gender, serta penguatan peran perempuan, pemuda (generasi milenial dan generasi Z), dan penyandang disabilitas.	4. Penguatan Kapasitas SDM Berkarakter yang unggul utamanya bidang kesehatan dan pendidikan serta kompetensi Angkatan Kerja yang match dengan kebutuhan sektor swasta (user) 4. Penguatan Kapasitas SDM Berkarakter yang unggul utamanya bidang kesehatan dan pendidikan serta kompetensi Angkatan Kerja yang match dengan kebutuhan sektor swasta (user)			99.800.000,00	DINAS KESEHATAN
	1.02.02.2.02.0027	Deteksi Dini Penyalahgunaan NAPZA di Fasyankes dan Sekolah																		
			Jumlah Orang yang Menerima Layanan Deteksi Dini Penyalahgunaan NAPZA di Fasilitas Pelayanan Kesehatan (Fasyankes) dan Sekolah				1 Orang	1 Orang	38.850,00	30.000,00	30.000,00	-8.850,00	Kab. Sidoarjo, Semua Kecamatan, Semua Kel/Desa	PENDAPATAN ASLI DAERAH (PAD)	Memperkuat pembangunan sumber daya manusia (SDM), sains, teknologi, pendidikan, kesehatan, prestasi olahraga, kesetaraan gender, serta penguatan peran perempuan, pemuda (generasi milenial dan generasi Z), dan penyandang disabilitas.	4. Penguatan Kapasitas SDM Berkarakter yang unggul utamanya bidang kesehatan dan pendidikan serta kompetensi Angkatan Kerja yang match dengan kebutuhan sektor swasta (user) 4. Penguatan Kapasitas SDM Berkarakter yang unggul utamanya bidang kesehatan dan pendidikan serta kompetensi Angkatan Kerja yang match dengan kebutuhan sektor swasta (user)			7.000.000,00	DINAS KESEHATAN
	1.02.02.2.02.0033	Operasional Pelayanan Puskesmas																		

NO	KODE	URUSAN / BIDANG URUSAN / PROGRAM / KEGIATAN / SUB KEGIATAN	INDIKATOR PROGRAM / KEGIATAN / SUB KEGIATAN	TARGET AKHIR PERIODE RENSTRA OPD	REALISASI CAPAIAN RENJA OPD TAHUN 2023	PRAKIRAAN CAPAIAN TARGET RENJA OPD TAHUN 2024	CAPAIAN KINERJA DAN KERANGKA PENDANAAN										KELOMPOK SASARAN	PRAKIRAAN MAJU RENCANA TAHUN 2026		PERANGKAT DAERAH PENANGGUNG JAWAB
							TARGET 2025		PAGU INDIKATIF (Rp)			Bertambah/Berkurang (10-12)	LOKASI	SUMBER DANA	PRIORITAS			TARGET	PAGU INDIKATIF (Rp)	
							SEBELUM	SESUDAH	RKPD 2025	APBD 2025	RKPD PERUBAHAN 2025				NASIONAL	DAERAH				
1	2	3	4	5	6	7	8	9	10	11	12	13	14	15	16	17	18	19	20	21
			Jumlah Dokumen Operasional Pelayanan Puskesmas				12 Dokumen	12 Dokumen	548.202.950,00	485.628.790,00	485.628.790,00	-62.574.160,00	Kab. Sidoarjo, Semua Kecamatan, Semua Kel/Desa	PENDAPATAN ASLI DAERAH (PAD) DAK NON FISIK-DANA BOK-BOK PUSKESMAS	Memperkuat pembangunan sumber daya manusia (SDM), sains, teknologi, pendidikan, kesehatan, prestasi olahraga, kesetaraan gender, serta penguatan peran perempuan, pemuda (generasi milenial dan generasi Z), dan penyandang disabilitas.	4. Penguatan Kapasitas SDM Berkarakter yang unggul utamanya bidang kesehatan dan pendidikan serta kompetensi Angkatan Kerja yang match dengan kebutuhan sektor swasta (user) 4. Penguatan Kapasitas SDM Berkarakter yang unggul utamanya bidang kesehatan dan pendidikan serta kompetensi Angkatan Kerja yang match dengan kebutuhan sektor swasta (user)			603.160.000,00	DINAS KESEHATAN
	1.02.02.2.02.0034	Operasional Pelayanan Fasilitas Kesehatan Lainnya																		
			Jumlah Dokumen Operasional Pelayanan Fasilitas Kesehatan Lainnya				1 Dokumen	1 Dokumen	38.850,00	3.273.000,00	3.273.000,00	3.234.150,00	Kab. Sidoarjo, Semua Kecamatan, Semua Kel/Desa	PENDAPATAN ASLI DAERAH (PAD) DAK NON FISIK-DANA BOK-BOK PUSKESMAS	Memperkuat pembangunan sumber daya manusia (SDM), sains, teknologi, pendidikan, kesehatan, prestasi olahraga, kesetaraan gender, serta penguatan peran perempuan, pemuda (generasi milenial dan generasi Z), dan penyandang disabilitas.	1. Intensifikasi kerjasama dan penyelarasan pembangunan lintas daerah untuk mendukung Pembangunan Infrastruktur pengembangan wilayah dan pertumbuhan ekonomi baru 1. Intensifikasi kerjasama dan penyelarasan pembangunan lintas daerah untuk mendukung Pembangunan Infrastruktur pengembangan wilayah dan pertumbuhan ekonomi baru			3.500.000,00	DINAS KESEHATAN
	1.02.02.2.02.0035	Pelaksanaan Akreditasi Fasilitas Kesehatan di Kabupaten/Kota																		
			Jumlah Fasilitas Kesehatan yang Terakreditasi di Kabupaten/Kota				1 Unit	1 Unit	38.850,00	30.000,00	30.000,00	-8.850,00	Kab. Sidoarjo, Semua Kecamatan, Semua Kel/Desa	PENDAPATAN ASLI DAERAH (PAD)	Memperkuat pembangunan sumber daya manusia (SDM), sains, teknologi, pendidikan, kesehatan, prestasi olahraga, kesetaraan gender, serta penguatan peran perempuan, pemuda (generasi milenial dan generasi Z), dan penyandang disabilitas.	4. Penguatan Kapasitas SDM Berkarakter yang unggul utamanya bidang kesehatan dan pendidikan serta kompetensi Angkatan Kerja yang match dengan kebutuhan sektor swasta (user) 4. Penguatan Kapasitas SDM Berkarakter yang unggul utamanya bidang kesehatan dan pendidikan serta kompetensi Angkatan Kerja yang match dengan kebutuhan sektor swasta (user)			1.400.000.000,00	DINAS KESEHATAN
	1.02.02.2.02.0036	Investigasi Awal Kejadian Tidak Diharapkan (Kejadian Ikutan Pasca Imunisasi dan Pemberian Obat Massal)																		
			Jumlah Laporan Hasil Investigasi Awal Kejadian Tidak Diharapkan (Kejadian Ikutan Pasca Imunisasi dan Pemberian Obat Massal)				0 Laporan	0 Laporan	38.850,00	30.000,00	30.000,00	-8.850,00	Kab. Sidoarjo, Semua Kecamatan, Semua Kel/Desa	PENDAPATAN ASLI DAERAH (PAD) DAK NON FISIK-DANA BOK-BOK PUSKESMAS	Memperkuat pembangunan sumber daya manusia (SDM), sains, teknologi, pendidikan, kesehatan, prestasi olahraga, kesetaraan gender, serta penguatan peran perempuan, pemuda (generasi milenial dan generasi Z), dan penyandang disabilitas.	4. Penguatan Kapasitas SDM Berkarakter yang unggul utamanya bidang kesehatan dan pendidikan serta kompetensi Angkatan Kerja yang match dengan kebutuhan sektor swasta (user) 4. Penguatan Kapasitas SDM Berkarakter yang unggul utamanya bidang kesehatan dan pendidikan serta kompetensi Angkatan Kerja yang match dengan kebutuhan sektor swasta (user)			1.500.000,00	DINAS KESEHATAN
	1.02.02.2.02.0037	Pelaksanaan Kewaspadaan Dini dan Respon Wabah																		
			Jumlah Dokumen Hasil Pelaksanaan Kewaspadaan Dini dan Respon Wabah				0 Dokumen	0 Dokumen	38.850,00	30.000,00	30.000,00	-8.850,00	Kab. Sidoarjo, Semua Kecamatan, Semua Kel/Desa	PENDAPATAN ASLI DAERAH (PAD) DAK NON FISIK-DANA BOK-BOK PUSKESMAS	Memperkuat pembangunan sumber daya manusia (SDM), sains, teknologi, pendidikan, kesehatan, prestasi olahraga, kesetaraan gender, serta penguatan peran perempuan, pemuda (generasi milenial dan generasi Z), dan penyandang disabilitas.	4. Penguatan Kapasitas SDM Berkarakter yang unggul utamanya bidang kesehatan dan pendidikan serta kompetensi Angkatan Kerja yang match dengan kebutuhan sektor swasta (user) 4. Penguatan Kapasitas SDM Berkarakter yang unggul utamanya bidang kesehatan dan pendidikan serta kompetensi Angkatan Kerja yang match dengan kebutuhan sektor swasta (user)			300.000,00	DINAS KESEHATAN
	1.02.02.2.02.0040	Pengelolaan pelayanan kesehatan orang dengan Tuberkulosis																		

NO	KODE	URUSAN / BIDANG URUSAN / PROGRAM / KEGIATAN / SUB KEGIATAN	INDIKATOR PROGRAM / KEGIATAN / SUB KEGIATAN	TARGET AKHIR PERIODE RENSTRA OPD	REALISASI CAPAIAN RENJA OPD TAHUN 2023	PRAKIRAAN CAPAIAN TARGET RENJA OPD TAHUN 2024	CAPAIAN KINERJA DAN KERANGKA PENDANAAN										KELOMPOK SASARAN	PRAKIRAAN MAJU RENCANA TAHUN 2026		PERANGKAT DAERAH PENANGGUNG JAWAB
							TARGET 2025		PAGU INDIKATIF (Rp)			Bertambah/Berkurang (10-12)	LOKASI	SUMBER DANA	PRIORITAS			TARGET	PAGU INDIKATIF (Rp)	
							SEBELUM	SESUDAH	RKPD 2025	APBD 2025	RKPD PERUBAHAN 2025				NASIONAL	DAERAH				
1	2	3	4	5	6	7	8	9	10	11	12	13	14	15	16	17	18	19	20	21
			Jumlah orang dengan Tuberkulosis yang mendapatkan pelayanan kesehatan sesuai standar				0 Orang	0 Orang	38.850,00	30.000,00	30.000,00	-8.850,00	Kab. Sidoarjo, Semua Kecamatan, Semua Kel/Desa	PENDAPATAN ASLI DAERAH (PAD) DAK NON FISIK-DANA BOK-BOK PUSKESMAS	Memperkuat pembangunan sumber daya manusia (SDM), sains, teknologi, pendidikan, kesehatan, prestasi olahraga, kesetaraan gender, serta penguatan peran perempuan, pemuda (generasi milenial dan generasi Z), dan penyandang disabilitas.	4. Penguatan Kapasitas SDM Berkarakter yang unggul utamanya bidang kesehatan dan pendidikan serta kompetensi Angkatan Kerja yang match dengan kebutuhan sektor swasta (user) 4. Penguatan Kapasitas SDM Berkarakter yang unggul utamanya bidang kesehatan dan pendidikan serta kompetensi Angkatan Kerja yang match dengan kebutuhan sektor swasta (user)			2.000.000,00	DINAS KESEHATAN
	1.02.02.2.02.0041	Pengelolaan pelayanan kesehatan orang dengan HIV (ODHIV)																		
			Jumlah orang dengan HIV (ODHIV) yang mendapatkan pelayanan kesehatan sesuai standar				0 Orang	0 Orang	38.850,00	30.000,00	30.000,00	-8.850,00	Kab. Sidoarjo, Semua Kecamatan, Semua Kel/Desa	PENDAPATAN ASLI DAERAH (PAD) DAK NON FISIK-DANA BOK-BOK PUSKESMAS	Memperkuat pembangunan sumber daya manusia (SDM), sains, teknologi, pendidikan, kesehatan, prestasi olahraga, kesetaraan gender, serta penguatan peran perempuan, pemuda (generasi milenial dan generasi Z), dan penyandang disabilitas.	4. Penguatan Kapasitas SDM Berkarakter yang unggul utamanya bidang kesehatan dan pendidikan serta kompetensi Angkatan Kerja yang match dengan kebutuhan sektor swasta (user) 4. Penguatan Kapasitas SDM Berkarakter yang unggul utamanya bidang kesehatan dan pendidikan serta kompetensi Angkatan Kerja yang match dengan kebutuhan sektor swasta (user)			950.000,00	DINAS KESEHATAN
	1.02.02.2.02.0042	Pengelolaan pelayanan kesehatan Malaria																		
			Jumlah orang yang mendapatkan pelayanan kesehatan malaria				0 Orang	0 Orang	38.850,00	30.000,00	30.000,00	-8.850,00	Kab. Sidoarjo, Semua Kecamatan, Semua Kel/Desa	PENDAPATAN ASLI DAERAH (PAD) DAK NON FISIK-DANA BOK-BOK PUSKESMAS	Memperkuat pembangunan sumber daya manusia (SDM), sains, teknologi, pendidikan, kesehatan, prestasi olahraga, kesetaraan gender, serta penguatan peran perempuan, pemuda (generasi milenial dan generasi Z), dan penyandang disabilitas.	4. Penguatan Kapasitas SDM Berkarakter yang unggul utamanya bidang kesehatan dan pendidikan serta kompetensi Angkatan Kerja yang match dengan kebutuhan sektor swasta (user) 4. Penguatan Kapasitas SDM Berkarakter yang unggul utamanya bidang kesehatan dan pendidikan serta kompetensi Angkatan Kerja yang match dengan kebutuhan sektor swasta (user)			1.200.000,00	DINAS KESEHATAN
	1.02.02.2.02.0044	Pengelolaan Pelayanan Kesehatan Reproduksi																		
			Jumlah dokumen hasil pengelolaan pelayanan kesehatan reproduksi				1 Dokumen	1 Dokumen	38.850,00	2.330.000,00	2.330.000,00	2.291.150,00	Kab. Sidoarjo, Semua Kecamatan, Semua Kel/Desa	PENDAPATAN ASLI DAERAH (PAD) DAK NON FISIK-DANA BOK-BOK PUSKESMAS	Memperkuat pembangunan sumber daya manusia (SDM), sains, teknologi, pendidikan, kesehatan, prestasi olahraga, kesetaraan gender, serta penguatan peran perempuan, pemuda (generasi milenial dan generasi Z), dan penyandang disabilitas.	4. Penguatan Kapasitas SDM Berkarakter yang unggul utamanya bidang kesehatan dan pendidikan serta kompetensi Angkatan Kerja yang match dengan kebutuhan sektor swasta (user) 4. Penguatan Kapasitas SDM Berkarakter yang unggul utamanya bidang kesehatan dan pendidikan serta kompetensi Angkatan Kerja yang match dengan kebutuhan sektor swasta (user)			11.000.000,00	DINAS KESEHATAN
	1.02.02.2.02.0046	Pengelolaan upaya kesehatan Ibu dan Anak																		
			Jumlah dokumen hasil pengelolaan upaya kesehatan ibu dan anak				1 Dokumen	1 Dokumen	38.850,00	130.000,00	130.000,00	91.150,00	Kab. Sidoarjo, Semua Kecamatan, Semua Kel/Desa	PENDAPATAN ASLI DAERAH (PAD) DAK NON FISIK-DANA BOK-BOK PUSKESMAS	Memperkuat pembangunan sumber daya manusia (SDM), sains, teknologi, pendidikan, kesehatan, prestasi olahraga, kesetaraan gender, serta penguatan peran perempuan, pemuda (generasi milenial dan generasi Z), dan penyandang disabilitas.	4. Penguatan Kapasitas SDM Berkarakter yang unggul utamanya bidang kesehatan dan pendidikan serta kompetensi Angkatan Kerja yang match dengan kebutuhan sektor swasta (user) 4. Penguatan Kapasitas SDM Berkarakter yang unggul utamanya bidang kesehatan dan pendidikan serta kompetensi Angkatan Kerja yang match dengan kebutuhan sektor swasta (user)			14.000.000,00	DINAS KESEHATAN
	1.02.02.2.02.0047	Pengelolaan Pelayanan Kelanjutusiaan																		

NO	KODE	URUSAN / BIDANG URUSAN / PROGRAM / KEGIATAN / SUB KEGIATAN	INDIKATOR PROGRAM / KEGIATAN / SUB KEGIATAN	TARGET AKHIR PERIODE RENSTRA OPD	REALISASI CAPAIAN RENJA OPD TAHUN 2023	PRAKIRAAN CAPAIAN TARGET RENJA OPD TAHUN 2024	CAPAIAN KINERJA DAN KERANGKA PENDANAAN										KELOMPOK SASARAN	PRAKIRAAN MAJU RENCANA TAHUN 2026		PERANGKAT DAERAH PENANGGUNG JAWAB
							TARGET 2025		PAGU INDIKATIF (Rp)			Bertambah/Berkurang (10-12)	LOKASI	SUMBER DANA	PRIORITAS			TARGET	PAGU INDIKATIF (Rp)	
							SEBELUM	SESUDAH	RKPD 2025	APBD 2025	RKPD PERUBAHAN 2025				NASIONAL	DAERAH				
1	2	3	4	5	6	7	8	9	10	11	12	13	14	15	16	17	18	19	20	21
			Jumlah dokumen hasil pengelolaan pelayanan kelanjutusiaan				-	1 Dokumen	0,00	2.400.000,00	2.400.000,00	2.400.000,00	Kab. Sidoarjo, Sidoarjo, Sekardangan	DAK NON FISIK-DANA BOK-BOK PUSKESMAS	Memperkuat pembangunan sumber daya manusia (SDM), sains, teknologi, pendidikan, kesehatan, prestasi olahraga, kesetaraan gender, serta penguatan peran perempuan, pemuda (generasi milenial dan generasi Z), dan penyandang disabilitas.	3. Implementasi kebijakan yang mendukung berkembangnya perikanan, pertanian, ekonomi kreatif yang terintegrasi dengan Koperasi dan Usaha Mikro hingga level desa untuk mempercepat penanggulangan kemiskinan 3. Implementasi kebijakan yang mendukung berkembangnya perikanan, pertanian, ekonomi kreatif yang terintegrasi dengan Koperasi dan Usaha Mikro hingga level desa untuk mempercepat penanggulangan kemiskinan			0,00	DINAS KESEHATAN
	1.02.02.2.03	Penyelenggaraan Sistem Informasi Kesehatan Secara Terintegrasi	*Presentase Sistem Informasi Kesehatan yang dikelola*				100 %	100 %	60.955.950,00	333.249.050,00	318.249.050,00	257.293.100,00			Memperkuat pembangunan sumber daya manusia (SDM), sains, teknologi, pendidikan, kesehatan, prestasi olahraga, kesetaraan gender, serta penguatan peran perempuan, pemuda (generasi milenial dan generasi Z), dan penyandang disabilitas.	4. Penguatan Kapasitas SDM Berkarakter yang unggul utamanya bidang kesehatan dan pendidikan serta kompetensi Angkatan Kerja yang match dengan kebutuhan sektor swasta (user) 4. Penguatan Kapasitas SDM Berkarakter yang unggul utamanya bidang kesehatan dan pendidikan serta kompetensi Angkatan Kerja yang match dengan kebutuhan sektor swasta (user)	Masyarakat Kabupaten Sidoarjo		468.280.992,00	DINAS KESEHATAN
	1.02.02.2.03.0002	Pengelolaan Sistem Informasi Kesehatan																		
			Jumlah Dokumen Hasil Pengelolaan Sistem Informasi Kesehatan				1 Dokumen	1 Dokumen	38.850,00	30.000,00	30.000,00	-8.850,00	Kab. Sidoarjo, Semua Kecamatan, Semua Kel/Desa	PENDAPATAN ASLI DAERAH (PAD)	Memperkuat pembangunan sumber daya manusia (SDM), sains, teknologi, pendidikan, kesehatan, prestasi olahraga, kesetaraan gender, serta penguatan peran perempuan, pemuda (generasi milenial dan generasi Z), dan penyandang disabilitas.	4. Penguatan Kapasitas SDM Berkarakter yang unggul utamanya bidang kesehatan dan pendidikan serta kompetensi Angkatan Kerja yang match dengan kebutuhan sektor swasta (user) 4. Penguatan Kapasitas SDM Berkarakter yang unggul utamanya bidang kesehatan dan pendidikan serta kompetensi Angkatan Kerja yang match dengan kebutuhan sektor swasta (user)			6.000.000,00	DINAS KESEHATAN
	1.02.02.2.04	Penerbitan Izin Rumah Sakit Kelas C, D dan Fasilitas Pelayanan Kesehatan Tingkat Daerah Kabupaten/Kota	*Persentase fasilitas pelayanan kesehatan rujukan kelas C dan D memiliki izin operasional* *Persentase keluarga yang disurvei KS (Keluarga Sehat)*				100 % 95 %	100 % 95 %	3.873.834.894,00	1.541.169.682,00	1.526.319.682,00	-2.347.515.212,00			Memperkuat pembangunan sumber daya manusia (SDM), sains, teknologi, pendidikan, kesehatan, prestasi olahraga, kesetaraan gender, serta penguatan peran perempuan, pemuda (generasi milenial dan generasi Z), dan penyandang disabilitas.	4. Penguatan Kapasitas SDM Berkarakter yang unggul utamanya bidang kesehatan dan pendidikan serta kompetensi Angkatan Kerja yang match dengan kebutuhan sektor swasta (user) 4. Penguatan Kapasitas SDM Berkarakter yang unggul utamanya bidang kesehatan dan pendidikan serta kompetensi Angkatan Kerja yang match dengan kebutuhan sektor swasta (user)	Masyarakat Kabupaten Sidoarjo		9.969.185.221,00	DINAS KESEHATAN
	1.02.02.2.04.0003	Peningkatan Mutu Pelayanan Fasilitas Kesehatan																		
			Jumlah Fasilitas Kesehatan yang Dilakukan Pengukuran Indikator Nasional Mutu (INM) Pelayanan kesehatan				1 Unit	1 Unit	14.850.000,00	30.000,00	30.000,00	-14.820.000,00	Kab. Sidoarjo, Semua Kecamatan, Semua Kel/Desa	PENDAPATAN ASLI DAERAH (PAD) DAK NON FISIK-DANA BOK-BOK PUSKESMAS	Memperkuat pembangunan sumber daya manusia (SDM), sains, teknologi, pendidikan, kesehatan, prestasi olahraga, kesetaraan gender, serta penguatan peran perempuan, pemuda (generasi milenial dan generasi Z), dan penyandang disabilitas.	4. Penguatan Kapasitas SDM Berkarakter yang unggul utamanya bidang kesehatan dan pendidikan serta kompetensi Angkatan Kerja yang match dengan kebutuhan sektor swasta (user) 4. Penguatan Kapasitas SDM Berkarakter yang unggul utamanya bidang kesehatan dan pendidikan serta kompetensi Angkatan Kerja yang match dengan kebutuhan sektor swasta (user)			3.000.000,00	DINAS KESEHATAN
3.	**1.02.03**	**PROGRAM PENINGKATAN KAPASITAS SUMBER DAYA MANUSIA KESEHATAN**	**Rasio Dokter terhadap Jumlah Penduduk**				**36 per 100.00 penduduk**	**36 per 100.00 penduduk**	**18.119.274.074,00**	**3.761.767.206,00**	**3.956.231.146,00**	**2.211.380.420,00**							**20.330.654.494,00**	

NO	KODE	URUSAN / BIDANG URUSAN / PROGRAM / KEGIATAN / SUB KEGIATAN	INDIKATOR PROGRAM / KEGIATAN / SUB KEGIATAN	TARGET AKHIR PERIODE RENSTRA OPD	REALISASI CAPAIAN RENJA OPD TAHUN 2023	PRAKIRAAN CAPAIAN TARGET RENJA OPD TAHUN 2024	CAPAIAN KINERJA DAN KERANGKA PENDANAAN										KELOMPOK SASARAN	PRAKIRAAN MAJU RENCANA TAHUN 2026		PERANGKAT DAERAH PENANGGUNG JAWAB
							TARGET 2025		PAGU INDIKATIF (Rp)			Bertambah/Berkurang (10-12)	LOKASI	SUMBER DANA	PRIORITAS			TARGET	PAGU INDIKATIF (Rp)	
							SEBELUM	SESUDAH	RKPD 2025	APBD 2025	RKPD PERUBAHAN 2025				NASIONAL	DAERAH				
1	2	3	4	5	6	7	8	9	10	11	12	13	14	15	16	17	18	19	20	21
	1.02.03.2.02	Perencanaan Kebutuhan dan Pendayagunaan Sumber Daya Manusia Kesehatan untuk UKP dan UKM di Wilayah Kabupaten/Kota	*Persentase Fasyankes Pemerintah yang tercukupi Kebutuhan SDM (ASN) Kesehatannya*				81 %	81 %	18.040.048.200,00	1.897.267.400,00	2.153.807.400,00	-15.886.240.800,00			Memperkuat pembangunan sumber daya manusia (SDM), sains, teknologi, pendidikan, kesehatan, prestasi olahraga, kesetaraan gender, serta penguatan peran perempuan, pemuda (generasi milenial dan generasi Z), dan penyandang disabilitas.	4. Penguatan Kapasitas SDM Berkarakter yang unggul utamanya bidang kesehatan dan pendidikan serta kompetensi Angkatan Kerja yang match dengan kebutuhan sektor swasta (user) 4. Penguatan Kapasitas SDM Berkarakter yang unggul utamanya bidang kesehatan dan pendidikan serta kompetensi Angkatan Kerja yang match dengan kebutuhan sektor swasta (user)	Masyarakat Kabupaten Sidoarjo		18.744.975.629,00	DINAS KESEHATAN
	1.02.03.2.02.0002	Pemenuhan Kebutuhan Sumber Daya Manusia Kesehatan Sesuai Standar																		
			Jumlah Sumber Daya Manusia Kesehatan yang Memenuhi Standar di Fasilitas Pelayanan Kesehatan (Fasyankes)				0 Orang	0 Orang	38.850,00	30.000,00	30.000,00	-8.850,00	Kab. Sidoarjo, Semua Kecamatan, Semua Kel/Desa	PENDAPATAN ASLI DAERAH (PAD)	Memperkuat pembangunan sumber daya manusia (SDM), sains, teknologi, pendidikan, kesehatan, prestasi olahraga, kesetaraan gender, serta penguatan peran perempuan, pemuda (generasi milenial dan generasi Z), dan penyandang disabilitas.	4. Penguatan Kapasitas SDM Berkarakter yang unggul utamanya bidang kesehatan dan pendidikan serta kompetensi Angkatan Kerja yang match dengan kebutuhan sektor swasta (user) 4. Penguatan Kapasitas SDM Berkarakter yang unggul utamanya bidang kesehatan dan pendidikan serta kompetensi Angkatan Kerja yang match dengan kebutuhan sektor swasta (user)			1.400.000.000,00	DINAS KESEHATAN
4.	**1.02.05**	**PROGRAM PEMBERDAYAAN MASYARAKAT BIDANG KESEHATAN**	**Persentase desa siaga aktif purnama mandiri**				**62 %**	**62 %**	**965.683.250,00**	**11.082.403.250,00**	**11.248.130.400,00**	**16.345.387.371,30**							**17.311.070.621,30**	
	1.02.05.2.01	Advokasi, Pemberdayaan, Kemitraan, Peningkatan Peran serta Masyarakat dan Lintas Sektor Tingkat Daerah Kabupaten/Kota	*Persentase Desa Siaga Aktif*				99 %	99 %	284.526.350,00	10.714.544.750,00	10.887.171.900,00	10.602.645.550,00			Memperkuat pembangunan sumber daya manusia (SDM), sains, teknologi, pendidikan, kesehatan, prestasi olahraga, kesetaraan gender, serta penguatan peran perempuan, pemuda (generasi milenial dan generasi Z), dan penyandang disabilitas.	4. Penguatan Kapasitas SDM Berkarakter yang unggul utamanya bidang kesehatan dan pendidikan serta kompetensi Angkatan Kerja yang match dengan kebutuhan sektor swasta (user) 4. Penguatan Kapasitas SDM Berkarakter yang unggul utamanya bidang kesehatan dan pendidikan serta kompetensi Angkatan Kerja yang match dengan kebutuhan sektor swasta (user)	Masyarakat Kabupaten Sidoarjo		11.121.585.791,30	DINAS KESEHATAN
	1.02.05.2.01.0001	Peningkatan Upaya Promosi Kesehatan, Advokasi, Kemitraan dan Pemberdayaan Masyarakat																		
			Jumlah Dokumen Promosi Kesehatan, Advokasi, Kemitraan dan Pemberdayaan Masyarakat				1 Dokumen	1 Dokumen	38.850,00	30.000,00	30.000,00	-8.850,00	Kab. Sidoarjo, Semua Kecamatan, Semua Kel/Desa	PENDAPATAN ASLI DAERAH (PAD) DAK NON FISIK-DANA BOK-BOK PUSKESMAS	Memperkuat pembangunan sumber daya manusia (SDM), sains, teknologi, pendidikan, kesehatan, prestasi olahraga, kesetaraan gender, serta penguatan peran perempuan, pemuda (generasi milenial dan generasi Z), dan penyandang disabilitas.	4. Penguatan Kapasitas SDM Berkarakter yang unggul utamanya bidang kesehatan dan pendidikan serta kompetensi Angkatan Kerja yang match dengan kebutuhan sektor swasta (user) 4. Penguatan Kapasitas SDM Berkarakter yang unggul utamanya bidang kesehatan dan pendidikan serta kompetensi Angkatan Kerja yang match dengan kebutuhan sektor swasta (user)			1.500.000,00	DINAS KESEHATAN
	1.02.05.2.02	Pelaksanaan Sehat dalam rangka Promotif Preventif Tingkat Daerah Kabupaten/Kota	*Persentase Rumah Tangga Sehat yang memenuhi 10 indikator PHBS*				66 %	66 %	398.891.350,00	52.180.000,00	40.880.000,00	-358.011.350,00			Memperkuat pembangunan sumber daya manusia (SDM), sains, teknologi, pendidikan, kesehatan, prestasi olahraga, kesetaraan gender, serta penguatan peran perempuan, pemuda (generasi milenial dan generasi Z), dan penyandang disabilitas.	4. Penguatan Kapasitas SDM Berkarakter yang unggul utamanya bidang kesehatan dan pendidikan serta kompetensi Angkatan Kerja yang match dengan kebutuhan sektor swasta (user) 4. Penguatan Kapasitas SDM Berkarakter yang unggul utamanya bidang kesehatan dan pendidikan serta kompetensi Angkatan Kerja yang match dengan kebutuhan sektor swasta (user)	Masyarakat Kabupaten Sidoarjo		4.819.671.535,00	DINAS KESEHATAN
	1.02.05.2.02.0001	Penyelenggaraan Promosi Kesehatan dan Gerakan Hidup Bersih dan Sehat																		

NO	KODE	URUSAN / BIDANG URUSAN / PROGRAM / KEGIATAN / SUB KEGIATAN	INDIKATOR PROGRAM / KEGIATAN / SUB KEGIATAN	TARGET AKHIR PERIODE RENSTRA OPD	REALISASI CAPAIAN RENJA OPD TAHUN 2023	PRAKIRAAN CAPAIAN TARGET RENJA OPD TAHUN 2024	CAPAIAN KINERJA DAN KERANGKA PENDANAAN										KELOMPOK SASARAN	PRAKIRAAN MAJU RENCANA TAHUN 2026		PERANGKAT DAERAH PENANGGUNG JAWAB
							TARGET 2025		PAGU INDIKATIF (Rp)			Bertambah/Berkurang (10-12)	LOKASI	SUMBER DANA	PRIORITAS			TARGET	PAGU INDIKATIF (Rp)	
							SEBELUM	SESUDAH	RKPD 2025	APBD 2025	RKPD PERUBAHAN 2025				NASIONAL	DAERAH				
1	2	3	4	5	6	7	8	9	10	11	12	13	14	15	16	17	18	19	20	21
			Jumlah Dokumen Hasil Penyelenggaraan Promosi Kesehatan dan Gerakan Hidup Bersih dan Sehat				1 Dokumen	1 Dokumen	38.850,00	30.000,00	30.000,00	-8.850,00	Kab. Sidoarjo, Semua Kecamatan, Semua Kel/Desa	PENDAPATAN ASLI DAERAH (PAD) DAK NON FISIK-DANA BOK-BOK PUSKESMAS	Memperkuat pembangunan sumber daya manusia (SDM), sains, teknologi, pendidikan, kesehatan, prestasi olahraga, kesetaraan gender, serta penguatan peran perempuan, pemuda (generasi milenial dan generasi Z), dan penyandang disabilitas.	4. Penguatan Kapasitas SDM Berkarakter yang unggul utamanya bidang kesehatan dan pendidikan serta kompetensi Angkatan Kerja yang match dengan kebutuhan sektor swasta (user) 4. Penguatan Kapasitas SDM Berkarakter yang unggul utamanya bidang kesehatan dan pendidikan serta kompetensi Angkatan Kerja yang match dengan kebutuhan sektor swasta (user)			1.500.000,00	DINAS KESEHATAN
	1.02.05.2.03	Pengembangan dan Pelaksanaan Upaya Kesehatan Bersumber Daya Masyarakat (UKBM) Tingkat Daerah Kabupaten/Kota	*Persentase Posyandu PURI*				76.5 %	76.5 %	282.265.550,00	315.678.500,00	320.078.500,00	37.812.950,00			Memperkuat pembangunan sumber daya manusia (SDM), sains, teknologi, pendidikan, kesehatan, prestasi olahraga, kesetaraan gender, serta penguatan peran perempuan, pemuda (generasi milenial dan generasi Z), dan penyandang disabilitas.	4. Penguatan Kapasitas SDM Berkarakter yang unggul utamanya bidang kesehatan dan pendidikan serta kompetensi Angkatan Kerja yang match dengan kebutuhan sektor swasta (user) 4. Penguatan Kapasitas SDM Berkarakter yang unggul utamanya bidang kesehatan dan pendidikan serta kompetensi Angkatan Kerja yang match dengan kebutuhan sektor swasta (user)	Masyarakat Kabupaten Sidoarjo		1.369.813.295,00	DINAS KESEHATAN
	1.02.05.2.03.0001	Bimbingan Teknis dan Supervisi Pengembangan dan Pelaksanaan Upaya Kesehatan Bersumber Daya Masyarakat (UKBM)																		
			Jumlah Dokumen Hasil Bimbingan Teknis dan Supervisi Upaya Kesehatan Bersumber Daya Masyarakat (UKBM)				1 Dokumen	1 Dokumen	38.850,00	5.810.000,00	5.810.000,00	5.771.150,00	Kab. Sidoarjo, Semua Kecamatan, Semua Kel/Desa	PENDAPATAN ASLI DAERAH (PAD) DAK NON FISIK-DANA BOK-BOK PUSKESMAS	Memperkuat pembangunan sumber daya manusia (SDM), sains, teknologi, pendidikan, kesehatan, prestasi olahraga, kesetaraan gender, serta penguatan peran perempuan, pemuda (generasi milenial dan generasi Z), dan penyandang disabilitas.	4. Penguatan Kapasitas SDM Berkarakter yang unggul utamanya bidang kesehatan dan pendidikan serta kompetensi Angkatan Kerja yang match dengan kebutuhan sektor swasta (user) 4. Penguatan Kapasitas SDM Berkarakter yang unggul utamanya bidang kesehatan dan pendidikan serta kompetensi Angkatan Kerja yang match dengan kebutuhan sektor swasta (user)			1.500.000,00	DINAS KESEHATAN
		PUSKESMAS BUDURAN							**542.588.874.881,00**	**749.991.016.595,00**	**776.814.056.710,00**	**234.225.181.829,00**							**949.534.264.992,30**	
	1	**URUSAN PEMERINTAHAN WAJIB YANG BERKAITAN DENGAN PELAYANAN DASAR**							**542.588.874.881,00**	**749.991.016.595,00**	**776.814.056.710,00**	**234.225.181.829,00**							**949.534.264.992,30**	
	1.02	**URUSAN PEMERINTAHAN BIDANG KESEHATAN**							**542.588.874.881,00**	**749.991.016.595,00**	**776.814.056.710,00**	**234.225.181.829,00**							**949.534.264.992,30**	
1.	**1.02.01**	**PROGRAM PENUNJANG URUSAN PEMERINTAHAN DAERAH KABUPATEN/KOTA**	**Tingkat kepuasan aparatur perangkat daerah terhadap pelayanan kesekretariatan**				**100 %**	**100 %**	**315.668.864.479,00**	**477.378.732.670,00**	**490.279.984.123,00**	**61.714.639.035,00**							**377.383.503.514,00**	
	1.02.01.2.10	Peningkatan Pelayanan BLUD	*Presentase Tenaga yang Mendapatkan Jasa Pelayanan*				100 %	100 %	79.961.615.178,00	91.458.000.000,00	96.824.053.728,00	16.862.438.550,00			Memperkuat pembangunan sumber daya manusia (SDM), sains, teknologi, pendidikan, kesehatan, prestasi olahraga, kesetaraan gender, serta penguatan peran perempuan, pemuda (generasi milenial dan generasi Z), dan penyandang disabilitas.	4. Penguatan Kapasitas SDM Berkarakter yang unggul utamanya bidang kesehatan dan pendidikan serta kompetensi Angkatan Kerja yang match dengan kebutuhan sektor swasta (user) 4. Penguatan Kapasitas SDM Berkarakter yang unggul utamanya bidang kesehatan dan pendidikan serta kompetensi Angkatan Kerja yang match dengan kebutuhan sektor swasta (user)	Masyarakat Kabupaten Sidoarjo		88.447.138.627,00	DINAS KESEHATAN
	1.02.01.2.10.0001	Pelayanan dan Penunjang Pelayanan BLUD																		
			Jumlah BLUD yang Menyediakan Pelayanan dan Penunjang Pelayanan				1 Unit Kerja	1 Unit Kerja	2.508.000.000,00	2.964.000.000,00	3.332.883.880,00	824.883.880,00	Kab. Sidoarjo, Buduran, Semua Kel/Desa	PENDAPATAN DARI BLUD	Memperkuat pembangunan sumber daya manusia (SDM), sains, teknologi, pendidikan, kesehatan, prestasi olahraga, kesetaraan gender, serta penguatan peran perempuan, pemuda (generasi milenial dan generasi Z), dan penyandang disabilitas.	4. Penguatan Kapasitas SDM Berkarakter yang unggul utamanya bidang kesehatan dan pendidikan serta kompetensi Angkatan Kerja yang match dengan kebutuhan sektor swasta (user) 4. Penguatan Kapasitas SDM Berkarakter yang unggul utamanya bidang kesehatan dan pendidikan serta kompetensi Angkatan Kerja yang match dengan kebutuhan sektor swasta (user)			3.648.595.764,00	DINAS KESEHATAN

NO	KODE	URUSAN / BIDANG URUSAN / PROGRAM / KEGIATAN / SUB KEGIATAN	INDIKATOR PROGRAM / KEGIATAN / SUB KEGIATAN	TARGET AKHIR PERIODE RENSTRA OPD	REALISASI CAPAIAN RENJA OPD TAHUN 2023	PRAKIRAAN CAPAIAN TARGET RENJA OPD TAHUN 2024	CAPAIAN KINERJA DAN KERANGKA PENDANAAN										KELOMPOK SASARAN	PRAKIRAAN MAJU RENCANA TAHUN 2026		PERANGKAT DAERAH PENANGGUNG JAWAB
							TARGET 2025		PAGU INDIKATIF (Rp)			Bertambah/Berkurang (10-12)	LOKASI	SUMBER DANA	PRIORITAS			TARGET	PAGU INDIKATIF (Rp)	
							SEBELUM	SESUDAH	RKPD 2025	APBD 2025	RKPD PERUBAHAN 2025				NASIONAL	DAERAH				
1	2	3	4	5	6	7	8	9	10	11	12	13	14	15	16	17	18	19	20	21
2.	**1.02.02**	**PROGRAM PEMENUHAN UPAYA KESEHATAN PERORANGAN DAN UPAYA KESEHATAN MASYARAKAT**	**Persentase penderita hipertensi yang mendapatkan pelayanan kesehatan sesuai standar Persentase upaya pencegahan dan pengendalian penyakit menular langsung dan tidak langsung yang dilaksanakan sesuai standar Persentase KLB yang tertangani <24 jam Persentase Desa ODF (Open Defecation Free) Rasio Puskesmas terhadap Jumlah Penduduk Persentase Fasilitas Kesehatan tingkat pertama yang terakreditasi AKB (Angka Kematian Bayi) AKI (Angka Kematian Ibu) Persentase Balita Stunting Persentase penyehat tradisional yang memiliki STPT (Surat Terdaftar Penyehat Tradisional) Persentase keluarga yang disurvei KS (Keluarga Sehat)**				**-**	**100 100, 100,00 100.00 1:62774 26 3,13 49,85 6 85 95 % % % % per jumlah penduduk % Per 1.000 KH per 100.000 KH % % %**	**207.678.660.225,00**	**257.148.221.769,00**	**270.729.319.341,00**	**326.486.068.749,00**						**534.164.728.974,00**	
	1.02.02.2.01	Penyediaan Fasilitas Pelayanan Kesehatan untuk UKM dan UKP Kewenangan Daerah Kabupaten/Kota	*Persentase pemenuhan kebutuhan bahan habis pakai sesuai perencanaan Persentase pemenuhan kebutuhan obat sesuai perencanaan Persentase pemenuhan sarana, prasarana dan peralatan kesehatan sesuai standar di puskesmas (akumulasi 60% sesuai ASPAK) Rasio puskesmas terhadap jumlah penduduk*				-	1:62774 per jumlah penduduk 82 % 90 % 90.00 %	48.963.426.445,00	101.823.037.007,00	104.468.985.638,00	55.505.559.193,00			-	4. Penguatan Kapasitas SDM Berkarakter yang unggul utamanya bidang kesehatan dan pendidikan serta kompetensi Angkatan Kerja yang match dengan kebutuhan sektor swasta (user) 4. Penguatan Kapasitas SDM Berkarakter yang unggul utamanya bidang kesehatan dan pendidikan serta kompetensi Angkatan Kerja yang match dengan kebutuhan sektor swasta (user)	Masyarakat Kabupaten Sidoarjo		179.042.696.222,00	DINAS KESEHATAN
	1.02.02.2.01.0024	Pengelolaan Pelayanan Kesehatan Dasar Melalui Pendekatan Keluarga																		
			Jumlah Keluarga yang Sudah Dikunjungi dan Diintervensi Masalah Kesehatannya oleh Tenaga Kesehatan Puskesmas				1000 Keluarga	1000 Keluarga	3.000.000,00	30.000,00	30.000,00	-2.970.000,00	Kab. Sidoarjo, Buduran, Semua Kel/Desa	PENDAPATAN ASLI DAERAH (PAD)	-	4. Penguatan Kapasitas SDM Berkarakter yang unggul utamanya bidang kesehatan dan pendidikan serta kompetensi Angkatan Kerja yang match dengan kebutuhan sektor swasta (user) 4. Penguatan Kapasitas SDM Berkarakter yang unggul utamanya bidang kesehatan dan pendidikan serta kompetensi Angkatan Kerja yang match dengan kebutuhan sektor swasta (user)			100.144.440,00	DINAS KESEHATAN
	1.02.02.2.02	Penyediaan Layanan Kesehatan untuk UKM dan UKP Rujukan Tingkat Daerah Kabupaten/Kota	*Angka keberhasilan pengobatan Tuberkulosis Persentase balita stunting yang ditangani (TB/U atau PB/U) Persentase Desa/Kelurahan UCI Persentase Desa ODF Persentase penyehat tradisional yang memiliki STPT (Surat Terdaftar Penyehat Tradisional) Persentase populasi usia 15-59 tahun yang dilakukan deteksi dini faktor risiko PTM Presentase penduduk yang mendapatkan Jaminan Kesehatan Presentase Puskesmas yang memiliki akreditasi minimal madya*				100 % 80 % 85 % >90 % 91 %	100 % 80 % 85 % 90 % 91 %	154.780.442.936,00	153.450.766.030,00	164.415.764.971,00	9.635.322.035,00			Memperkuat pembangunan sumber daya manusia (SDM), sains, teknologi, pendidikan, kesehatan, prestasi olahraga, kesetaraan gender, serta penguatan peran perempuan, pemuda (generasi milenial dan generasi Z), dan penyandang disabilitas.	4. Penguatan Kapasitas SDM Berkarakter yang unggul utamanya bidang kesehatan dan pendidikan serta kompetensi Angkatan Kerja yang match dengan kebutuhan sektor swasta (user) 4. Penguatan Kapasitas SDM Berkarakter yang unggul utamanya bidang kesehatan dan pendidikan serta kompetensi Angkatan Kerja yang match dengan kebutuhan sektor swasta (user)	Masyarakat Kabupaten Sidoarjo		344.684.566.539,00	DINAS KESEHATAN
	1.02.02.2.02.0001	Pengelolaan Pelayanan Kesehatan Ibu Hamil																		
			Jumlah Ibu Hamil yang Mendapatkan Pelayanan Kesehatan Sesuai Standar				1826 Orang	1826 Orang	2.640.000,00	73.980.000,00	73.980.000,00	71.340.000,00	Kab. Sidoarjo, Buduran, Semua Kel/Desa	PENDAPATAN ASLI DAERAH (PAD) DAK NON FISIK-DANA BOK-BOK PUSKESMAS	Memperkuat pembangunan sumber daya manusia (SDM), sains, teknologi, pendidikan, kesehatan, prestasi olahraga, kesetaraan gender, serta penguatan peran perempuan, pemuda (generasi milenial dan generasi Z), dan penyandang disabilitas.	4. Penguatan Kapasitas SDM Berkarakter yang unggul utamanya bidang kesehatan dan pendidikan serta kompetensi Angkatan Kerja yang match dengan kebutuhan sektor swasta (user) 4. Penguatan Kapasitas SDM Berkarakter yang unggul utamanya bidang kesehatan dan pendidikan serta kompetensi Angkatan Kerja yang match dengan kebutuhan sektor swasta (user)			83.453.700,00	DINAS KESEHATAN
	1.02.02.2.02.0002	Pengelolaan Pelayanan Kesehatan Ibu Bersalin																		

NO	KODE	URUSAN / BIDANG URUSAN / PROGRAM / KEGIATAN / SUB KEGIATAN	INDIKATOR PROGRAM / KEGIATAN / SUB KEGIATAN	TARGET AKHIR PERIODE RENSTRA OPD	REALISASI CAPAIAN RENJA OPD TAHUN 2023	PRAKIRAAN CAPAIAN TARGET RENJA OPD TAHUN 2024	CAPAIAN KINERJA DAN KERANGKA PENDANAAN										KELOMPOK SASARAN	PRAKIRAAN MAJU RENCANA TAHUN 2026		PERANGKAT DAERAH PENANGGUNG JAWAB
							TARGET 2025		PAGU INDIKATIF (Rp)			Bertambah/Berkurang (10-12)	LOKASI	SUMBER DANA	PRIORITAS			TARGET	PAGU INDIKATIF (Rp)	
							SEBELUM	SESUDAH	RKPD 2025	APBD 2025	RKPD PERUBAHAN 2025				NASIONAL	DAERAH				
1	2	3	4	5	6	7	8	9	10	11	12	13	14	15	16	17	18	19	20	21
			Jumlah Ibu Bersalin yang Mendapatkan Pelayanan Kesehatan Sesuai Standar				1742 Orang	1742 Orang	1.837.500,00	30.000,00	30.000,00	-1.807.500,00	Kab. Sidoarjo, Semua Kecamatan, Semua Kel/Desa Kab. Sidoarjo, Buduran, Semua Kel/Desa	PENDAPATAN ASLI DAERAH (PAD)	Memperkuat pembangunan sumber daya manusia (SDM), sains, teknologi, pendidikan, kesehatan, prestasi olahraga, kesetaraan gender, serta penguatan peran perempuan, pemuda (generasi milenial dan generasi Z), dan penyandang disabilitas.	4. Penguatan Kapasitas SDM Berkarakter yang unggul utamanya bidang kesehatan dan pendidikan serta kompetensi Angkatan Kerja yang match dengan kebutuhan sektor swasta (user) 4. Penguatan Kapasitas SDM Berkarakter yang unggul utamanya bidang kesehatan dan pendidikan serta kompetensi Angkatan Kerja yang match dengan kebutuhan sektor swasta (user)			12.298.440,00	DINAS KESEHATAN
	1.02.02.2.02.0003	Pengelolaan Pelayanan Kesehatan Bayi Baru Lahir																		
			Jumlah Bayi Baru Lahir yang Mendapatkan Pelayanan Kesehatan Sesuai Standar				1659 Orang	1659 Orang	3.000.000,00	30.000,00	30.000,00	-2.970.000,00	Kab. Sidoarjo, Buduran, Semua Kel/Desa	PENDAPATAN ASLI DAERAH (PAD)	Memperkuat pembangunan sumber daya manusia (SDM), sains, teknologi, pendidikan, kesehatan, prestasi olahraga, kesetaraan gender, serta penguatan peran perempuan, pemuda (generasi milenial dan generasi Z), dan penyandang disabilitas.	4. Penguatan Kapasitas SDM Berkarakter yang unggul utamanya bidang kesehatan dan pendidikan serta kompetensi Angkatan Kerja yang match dengan kebutuhan sektor swasta (user) 4. Penguatan Kapasitas SDM Berkarakter yang unggul utamanya bidang kesehatan dan pendidikan serta kompetensi Angkatan Kerja yang match dengan kebutuhan sektor swasta (user)			7.320.500,00	DINAS KESEHATAN
	1.02.02.2.02.0004	Pengelolaan Pelayanan Kesehatan Balita																		
			Jumlah Balita yang Mendapatkan Pelayanan Kesehatan Sesuai Standar				6912 Orang	6912 Orang	612.500,00	30.000,00	30.000,00	-582.500,00	Kab. Sidoarjo, Buduran, Semua Kel/Desa	PENDAPATAN ASLI DAERAH (PAD)	Memperkuat pembangunan sumber daya manusia (SDM), sains, teknologi, pendidikan, kesehatan, prestasi olahraga, kesetaraan gender, serta penguatan peran perempuan, pemuda (generasi milenial dan generasi Z), dan penyandang disabilitas.	4. Penguatan Kapasitas SDM Berkarakter yang unggul utamanya bidang kesehatan dan pendidikan serta kompetensi Angkatan Kerja yang match dengan kebutuhan sektor swasta (user) 4. Penguatan Kapasitas SDM Berkarakter yang unggul utamanya bidang kesehatan dan pendidikan serta kompetensi Angkatan Kerja yang match dengan kebutuhan sektor swasta (user)			3.513.840,00	DINAS KESEHATAN
	1.02.02.2.02.0005	Pengelolaan Pelayanan Kesehatan pada Usia Pendidikan Dasar																		
			Jumlah Anak Usia Pendidikan Dasar yang Mendapatkan Pelayanan Kesehatan Sesuai Standar				15681 Orang	15681 Orang	6.162.500,00	43.230.000,00	43.230.000,00	37.067.500,00	Kab. Sidoarjo, Buduran, Semua Kel/Desa	PENDAPATAN ASLI DAERAH (PAD) DAK NON FISIK-DANA BOK-BOK PUSKESMAS	Memperkuat pembangunan sumber daya manusia (SDM), sains, teknologi, pendidikan, kesehatan, prestasi olahraga, kesetaraan gender, serta penguatan peran perempuan, pemuda (generasi milenial dan generasi Z), dan penyandang disabilitas.	4. Penguatan Kapasitas SDM Berkarakter yang unggul utamanya bidang kesehatan dan pendidikan serta kompetensi Angkatan Kerja yang match dengan kebutuhan sektor swasta (user) 4. Penguatan Kapasitas SDM Berkarakter yang unggul utamanya bidang kesehatan dan pendidikan serta kompetensi Angkatan Kerja yang match dengan kebutuhan sektor swasta (user)			42.898.130,00	DINAS KESEHATAN
	1.02.02.2.02.0006	Pengelolaan Pelayanan Kesehatan pada Usia Produktif																		
			Jumlah Penduduk Usia Produktif yang Mendapatkan Pelayanan Kesehatan Sesuai Standar				77575 Orang	77575 Orang	10.237.500,00	30.000,00	30.000,00	-10.207.500,00	Kab. Sidoarjo, Buduran, Semua Kel/Desa	PENDAPATAN ASLI DAERAH (PAD)	Memperkuat pembangunan sumber daya manusia (SDM), sains, teknologi, pendidikan, kesehatan, prestasi olahraga, kesetaraan gender, serta penguatan peran perempuan, pemuda (generasi milenial dan generasi Z), dan penyandang disabilitas.	4. Penguatan Kapasitas SDM Berkarakter yang unggul utamanya bidang kesehatan dan pendidikan serta kompetensi Angkatan Kerja yang match dengan kebutuhan sektor swasta (user) 4. Penguatan Kapasitas SDM Berkarakter yang unggul utamanya bidang kesehatan dan pendidikan serta kompetensi Angkatan Kerja yang match dengan kebutuhan sektor swasta (user)			19.326.120,00	DINAS KESEHATAN
	1.02.02.2.02.0007	Pengelolaan Pelayanan Kesehatan pada Usia Lanjut																		

NO	KODE	URUSAN / BIDANG URUSAN / PROGRAM / KEGIATAN / SUB KEGIATAN	INDIKATOR PROGRAM / KEGIATAN / SUB KEGIATAN	TARGET AKHIR PERIODE RENSTRA OPD	REALISASI CAPAIAN RENJA OPD TAHUN 2023	PRAKIRAAN CAPAIAN TARGET RENJA OPD TAHUN 2024	CAPAIAN KINERJA DAN KERANGKA PENDANAAN										KELOMPOK SASARAN	PRAKIRAAN MAJU RENCANA TAHUN 2026		PERANGKAT DAERAH PENANGGUNG JAWAB
							TARGET 2025		PAGU INDIKATIF (Rp)			Bertambah/Berkurang (10-12)	LOKASI	SUMBER DANA	PRIORITAS			TARGET	PAGU INDIKATIF (Rp)	
							SEBELUM	SESUDAH	RKPD 2025	APBD 2025	RKPD PERUBAHAN 2025				NASIONAL	DAERAH				
1	2	3	4	5	6	7	8	9	10	11	12	13	14	15	16	17	18	19	20	21
			Jumlah Penduduk Usia Lanjut yang Mendapatkan Pelayanan Kesehatan Sesuai Standar				11752 Orang	11752 Orang	1.837.500,00	30.000,00	30.000,00	-1.807.500,00	Kab. Sidoarjo, Buduran, Semua Kel/Desa	PENDAPATAN ASLI DAERAH (PAD)	Memperkuat pembangunan sumber daya manusia (SDM), sains, teknologi, pendidikan, kesehatan, prestasi olahraga, kesetaraan gender, serta penguatan peran perempuan, pemuda (generasi milenial dan generasi Z), dan penyandang disabilitas.	4. Penguatan Kapasitas SDM Berkarakter yang unggul utamanya bidang kesehatan dan pendidikan serta kompetensi Angkatan Kerja yang match dengan kebutuhan sektor swasta (user) 4. Penguatan Kapasitas SDM Berkarakter yang unggul utamanya bidang kesehatan dan pendidikan serta kompetensi Angkatan Kerja yang match dengan kebutuhan sektor swasta (user)			35.284.810,00	DINAS KESEHATAN
	1.02.02.2.02.0010	Pengelolaan Pelayanan Kesehatan Orang dengan Gangguan Jiwa Berat																		
			Jumlah Orang yang Mendapatkan Pelayanan Kesehatan Orang dengan Gangguan Jiwa Berat Sesuai Standar				160 Orang	160 Orang	1.837.500,00	9.030.000,00	9.030.000,00	7.192.500,00	Kab. Sidoarjo, Buduran, Semua Kel/Desa	PENDAPATAN ASLI DAERAH (PAD) DAK NON FISIK-DANA BOK-BOK PUSKESMAS	Memperkuat pembangunan sumber daya manusia (SDM), sains, teknologi, pendidikan, kesehatan, prestasi olahraga, kesetaraan gender, serta penguatan peran perempuan, pemuda (generasi milenial dan generasi Z), dan penyandang disabilitas.	4. Penguatan Kapasitas SDM Berkarakter yang unggul utamanya bidang kesehatan dan pendidikan serta kompetensi Angkatan Kerja yang match dengan kebutuhan sektor swasta (user) 4. Penguatan Kapasitas SDM Berkarakter yang unggul utamanya bidang kesehatan dan pendidikan serta kompetensi Angkatan Kerja yang match dengan kebutuhan sektor swasta (user)			7.686.525,00	DINAS KESEHATAN
	1.02.02.2.02.0011	Pengelolaan Pelayanan Kesehatan Orang Terduga Tuberkulosis																		
			Jumlah Orang Terduga Menderita Tuberkulosis yang Mendapatkan Pelayanan Sesuai Standar				1336 Orang	1336 Orang	1.225.000,00	8.730.000,00	8.730.000,00	7.505.000,00	Kab. Sidoarjo, Buduran, Semua Kel/Desa	PENDAPATAN ASLI DAERAH (PAD) DAK NON FISIK-DANA BOK-BOK PUSKESMAS	Memperkuat pembangunan sumber daya manusia (SDM), sains, teknologi, pendidikan, kesehatan, prestasi olahraga, kesetaraan gender, serta penguatan peran perempuan, pemuda (generasi milenial dan generasi Z), dan penyandang disabilitas.	4. Penguatan Kapasitas SDM Berkarakter yang unggul utamanya bidang kesehatan dan pendidikan serta kompetensi Angkatan Kerja yang match dengan kebutuhan sektor swasta (user) 4. Penguatan Kapasitas SDM Berkarakter yang unggul utamanya bidang kesehatan dan pendidikan serta kompetensi Angkatan Kerja yang match dengan kebutuhan sektor swasta (user)			4.611.915,00	DINAS KESEHATAN
	1.02.02.2.02.0012	Pengelolaan Pelayanan Kesehatan Orang dengan Risiko Terinfeksi HIV																		
			Jumlah Orang Terduga Menderita HIV yang Mendapatkan Pelayanan Sesuai Standar				2073 Orang	2073 Orang	1.837.500,00	30.000,00	30.000,00	-1.807.500,00	Kab. Sidoarjo, Buduran, Semua Kel/Desa	PENDAPATAN ASLI DAERAH (PAD) DAK NON FISIK-DANA BOK-BOK PUSKESMAS	Memperkuat pembangunan sumber daya manusia (SDM), sains, teknologi, pendidikan, kesehatan, prestasi olahraga, kesetaraan gender, serta penguatan peran perempuan, pemuda (generasi milenial dan generasi Z), dan penyandang disabilitas.	1. Intensifikasi kerjasama dan penyelarasan pembangunan lintas daerah untuk mendukung Pembangunan Infrastruktur pengembangan wilayah dan pertumbuhan ekonomi baru 1. Intensifikasi kerjasama dan penyelarasan pembangunan lintas daerah untuk mendukung Pembangunan Infrastruktur pengembangan wilayah dan pertumbuhan ekonomi baru			7.174.090,00	DINAS KESEHATAN
	1.02.02.2.02.0014	Pengelolaan Pelayanan Kesehatan bagi Penduduk Terdampak Krisis Kesehatan Akibat Bencana dan/atau Berpotensi Bencana																		
			Jumlah Dokumen Hasil Pengelolaan Pelayanan Kesehatan bagi Penduduk Terdampak Krisis Kesehatan Akibat Bencana dan/atau Berpotensi Bencana Sesuai Standar				1 Dokumen	1 Dokumen	1.225.000,00	30.000,00	30.000,00	-1.195.000,00	Kab. Sidoarjo, Buduran, Semua Kel/Desa	PENDAPATAN ASLI DAERAH (PAD)	Memperkuat pembangunan sumber daya manusia (SDM), sains, teknologi, pendidikan, kesehatan, prestasi olahraga, kesetaraan gender, serta penguatan peran perempuan, pemuda (generasi milenial dan generasi Z), dan penyandang disabilitas.	4. Penguatan Kapasitas SDM Berkarakter yang unggul utamanya bidang kesehatan dan pendidikan serta kompetensi Angkatan Kerja yang match dengan kebutuhan sektor swasta (user) 4. Penguatan Kapasitas SDM Berkarakter yang unggul utamanya bidang kesehatan dan pendidikan serta kompetensi Angkatan Kerja yang match dengan kebutuhan sektor swasta (user)			11.566.390,00	DINAS KESEHATAN
	1.02.02.2.02.0015	Pengelolaan Pelayanan Kesehatan Gizi Masyarakat																		

NO	KODE	URUSAN / BIDANG URUSAN / PROGRAM / KEGIATAN / SUB KEGIATAN	INDIKATOR PROGRAM / KEGIATAN / SUB KEGIATAN	TARGET AKHIR PERIODE RENSTRA OPD	REALISASI CAPAIAN RENJA OPD TAHUN 2023	PRAKIRAAN CAPAIAN TARGET RENJA OPD TAHUN 2024	CAPAIAN KINERJA DAN KERANGKA PENDANAAN										KELOMPOK SASARAN	PRAKIRAAN MAJU RENCANA TAHUN 2026		PERANGKAT DAERAH PENANGGUNG JAWAB
							TARGET 2025		PAGU INDIKATIF (Rp)			Bertambah/Berkurang (10-12)	LOKASI	SUMBER DANA	PRIORITAS			TARGET	PAGU INDIKATIF (Rp)	
							SEBELUM	SESUDAH	RKPD 2025	APBD 2025	RKPD PERUBAHAN 2025				NASIONAL	DAERAH				
1	2	3	4	5	6	7	8	9	10	11	12	13	14	15	16	17	18	19	20	21
			Jumlah Dokumen Hasil Pengelolaan Pelayanan Kesehatan Gizi Masyarakat				9 Dokumen	9 Dokumen	1.225.000,00	268.434.000,00	268.434.000,00	267.209.000,00	Kab. Sidoarjo, Buduran, Semua Kel/Desa	PENDAPATAN ASLI DAERAH (PAD) DAK NON FISIK-DANA BOK-BOK PUSKESMAS	Memperkuat pembangunan sumber daya manusia (SDM), sains, teknologi, pendidikan, kesehatan, prestasi olahraga, kesetaraan gender, serta penguatan peran perempuan, pemuda (generasi milenial dan generasi Z), dan penyandang disabilitas.	4. Penguatan Kapasitas SDM Berkarakter yang unggul utamanya bidang kesehatan dan pendidikan serta kompetensi Angkatan Kerja yang match dengan kebutuhan sektor swasta (user) 4. Penguatan Kapasitas SDM Berkarakter yang unggul utamanya bidang kesehatan dan pendidikan serta kompetensi Angkatan Kerja yang match dengan kebutuhan sektor swasta (user)			78.933.291,00	DINAS KESEHATAN
	1.02.02.2.02.0016	Pengelolaan Pelayanan Kesehatan Kerja dan Olahraga																		
			Jumlah Dokumen Hasil Pengelolaan Pelayanan Kesehatan Kerja dan Olahraga				7 Dokumen	7 Dokumen	6.300.000,00	2.830.000,00	2.830.000,00	-3.470.000,00	Kab. Sidoarjo, Buduran, Semua Kel/Desa	PENDAPATAN ASLI DAERAH (PAD) DAK NON FISIK-DANA BOK-BOK PUSKESMAS	Memperkuat pembangunan sumber daya manusia (SDM), sains, teknologi, pendidikan, kesehatan, prestasi olahraga, kesetaraan gender, serta penguatan peran perempuan, pemuda (generasi milenial dan generasi Z), dan penyandang disabilitas.	4. Penguatan Kapasitas SDM Berkarakter yang unggul utamanya bidang kesehatan dan pendidikan serta kompetensi Angkatan Kerja yang match dengan kebutuhan sektor swasta (user) 4. Penguatan Kapasitas SDM Berkarakter yang unggul utamanya bidang kesehatan dan pendidikan serta kompetensi Angkatan Kerja yang match dengan kebutuhan sektor swasta (user)			55.709.005,00	DINAS KESEHATAN
	1.02.02.2.02.0017	Pengelolaan Pelayanan Kesehatan Lingkungan																		
			Jumlah Dokumen Hasil Pengelolaan Pelayanan Kesehatan Lingkungan				6 Dokumen	6 Dokumen	11.300.000,00	11.830.000,00	11.830.000,00	530.000,00	Kab. Sidoarjo, Buduran, Semua Kel/Desa	PENDAPATAN ASLI DAERAH (PAD) DAK NON FISIK-DANA BOK-BOK PUSKESMAS	Memperkuat pembangunan sumber daya manusia (SDM), sains, teknologi, pendidikan, kesehatan, prestasi olahraga, kesetaraan gender, serta penguatan peran perempuan, pemuda (generasi milenial dan generasi Z), dan penyandang disabilitas.	4. Penguatan Kapasitas SDM Berkarakter yang unggul utamanya bidang kesehatan dan pendidikan serta kompetensi Angkatan Kerja yang match dengan kebutuhan sektor swasta (user) 4. Penguatan Kapasitas SDM Berkarakter yang unggul utamanya bidang kesehatan dan pendidikan serta kompetensi Angkatan Kerja yang match dengan kebutuhan sektor swasta (user)			226.106.852,00	DINAS KESEHATAN
	1.02.02.2.02.0018	Pengelolaan Pelayanan Promosi Kesehatan																		
			Jumlah Dokumen Hasil Pengelolaan Pelayanan Promosi Kesehatan				3 Dokumen	3 Dokumen	6.675.000,00	30.000,00	30.000,00	-6.645.000,00	Kab. Sidoarjo, Buduran, Semua Kel/Desa	PENDAPATAN ASLI DAERAH (PAD)	Memperkuat pembangunan sumber daya manusia (SDM), sains, teknologi, pendidikan, kesehatan, prestasi olahraga, kesetaraan gender, serta penguatan peran perempuan, pemuda (generasi milenial dan generasi Z), dan penyandang disabilitas.	4. Penguatan Kapasitas SDM Berkarakter yang unggul utamanya bidang kesehatan dan pendidikan serta kompetensi Angkatan Kerja yang match dengan kebutuhan sektor swasta (user) 4. Penguatan Kapasitas SDM Berkarakter yang unggul utamanya bidang kesehatan dan pendidikan serta kompetensi Angkatan Kerja yang match dengan kebutuhan sektor swasta (user)			116.853.481,00	DINAS KESEHATAN
	1.02.02.2.02.0019	Pengelolaan Pelayanan Kesehatan Tradisional, Akupuntur, Asuhan Mandiri, dan Tradisional Lainnya																		
			Jumlah Dokumen Hasil Pengelolaan Pelayanan Kesehatan Tradisional, Akupuntur, Asuhan Mandiri dan Tradisional Lainnya				12 Dokumen	12 Dokumen	5.525.000,00	30.000,00	30.000,00	-5.495.000,00	Kab. Sidoarjo, Buduran, Semua Kel/Desa	PENDAPATAN ASLI DAERAH (PAD)	Memperkuat pembangunan sumber daya manusia (SDM), sains, teknologi, pendidikan, kesehatan, prestasi olahraga, kesetaraan gender, serta penguatan peran perempuan, pemuda (generasi milenial dan generasi Z), dan penyandang disabilitas.	4. Penguatan Kapasitas SDM Berkarakter yang unggul utamanya bidang kesehatan dan pendidikan serta kompetensi Angkatan Kerja yang match dengan kebutuhan sektor swasta (user) 4. Penguatan Kapasitas SDM Berkarakter yang unggul utamanya bidang kesehatan dan pendidikan serta kompetensi Angkatan Kerja yang match dengan kebutuhan sektor swasta (user)			30.892.510,00	DINAS KESEHATAN
	1.02.02.2.02.0020	Pengelolaan Surveilans Kesehatan																		

NO	KODE	URUSAN / BIDANG URUSAN / PROGRAM / KEGIATAN / SUB KEGIATAN	INDIKATOR PROGRAM / KEGIATAN / SUB KEGIATAN	TARGET AKHIR PERIODE RENSTRA OPD	REALISASI CAPAIAN RENJA OPD TAHUN 2023	PRAKIRAAN CAPAIAN TARGET RENJA OPD TAHUN 2024	CAPAIAN KINERJA DAN KERANGKA PENDANAAN										KELOMPOK SASARAN	PRAKIRAAN MAJU RENCANA TAHUN 2026		PERANGKAT DAERAH PENANGGUNG JAWAB
							TARGET 2025		PAGU INDIKATIF (Rp)			Bertambah/Berkurang (10-12)	LOKASI	SUMBER DANA	PRIORITAS			TARGET	PAGU INDIKATIF (Rp)	
							SEBELUM	SESUDAH	RKPD 2025	APBD 2025	RKPD PERUBAHAN 2025				NASIONAL	DAERAH				
1	2	3	4	5	6	7	8	9	10	11	12	13	14	15	16	17	18	19	20	21
			Jumlah Dokumen Hasil Pengelolaan Surveilans Kesehatan				87 Dokumen	87 Dokumen	3.000.000,00	20.880.000,00	20.880.000,00	17.880.000,00	Kab. Sidoarjo, Buduran, Semua Kel/Desa	PENDAPATAN ASLI DAERAH (PAD) DAK NON FISIK-DANA BOK-BOK PUSKESMAS	Memperkuat pembangunan sumber daya manusia (SDM), sains, teknologi, pendidikan, kesehatan, prestasi olahraga, kesetaraan gender, serta penguatan peran perempuan, pemuda (generasi milenial dan generasi Z), dan penyandang disabilitas.	4. Penguatan Kapasitas SDM Berkarakter yang unggul utamanya bidang kesehatan dan pendidikan serta kompetensi Angkatan Kerja yang match dengan kebutuhan sektor swasta (user) 4. Penguatan Kapasitas SDM Berkarakter yang unggul utamanya bidang kesehatan dan pendidikan serta kompetensi Angkatan Kerja yang match dengan kebutuhan sektor swasta (user)			12.664.465,00	DINAS KESEHATAN
	1.02.02.2.02.0021	Pengelolaan Pelayanan Kesehatan Orang dengan Masalah Kesehatan Jiwa (ODMK)																		
			Jumlah Orang dengan Masalah Kejiwaan (ODMK) yang Mendapatkan Pelayanan Kesehatan				217 Orang	217 Orang	3.000.000,00	5.630.000,00	5.630.000,00	2.630.000,00	Kab. Sidoarjo, Buduran, Semua Kel/Desa	PENDAPATAN ASLI DAERAH (PAD) DAK NON FISIK-DANA BOK-BOK PUSKESMAS	Memperkuat pembangunan sumber daya manusia (SDM), sains, teknologi, pendidikan, kesehatan, prestasi olahraga, kesetaraan gender, serta penguatan peran perempuan, pemuda (generasi milenial dan generasi Z), dan penyandang disabilitas.	4. Penguatan Kapasitas SDM Berkarakter yang unggul utamanya bidang kesehatan dan pendidikan serta kompetensi Angkatan Kerja yang match dengan kebutuhan sektor swasta (user) 4. Penguatan Kapasitas SDM Berkarakter yang unggul utamanya bidang kesehatan dan pendidikan serta kompetensi Angkatan Kerja yang match dengan kebutuhan sektor swasta (user)			40.061.436,00	DINAS KESEHATAN
	1.02.02.2.02.0022	Pengelolaan Pelayanan Kesehatan Jiwa dan NAPZA																		
			Jumlah Penyalahguna NAPZA yang Mendapatkan Pelayanan Kesehatan				7 Orang	7 Orang	3.000.000,00	30.000,00	30.000,00	-2.970.000,00	Kab. Sidoarjo, Buduran, Semua Kel/Desa	PENDAPATAN ASLI DAERAH (PAD)	Memperkuat pembangunan sumber daya manusia (SDM), sains, teknologi, pendidikan, kesehatan, prestasi olahraga, kesetaraan gender, serta penguatan peran perempuan, pemuda (generasi milenial dan generasi Z), dan penyandang disabilitas.	4. Penguatan Kapasitas SDM Berkarakter yang unggul utamanya bidang kesehatan dan pendidikan serta kompetensi Angkatan Kerja yang match dengan kebutuhan sektor swasta (user) 4. Penguatan Kapasitas SDM Berkarakter yang unggul utamanya bidang kesehatan dan pendidikan serta kompetensi Angkatan Kerja yang match dengan kebutuhan sektor swasta (user)			9.589.855,00	DINAS KESEHATAN
	1.02.02.2.02.0024	Pengelolaan Upaya Pengurangan Risiko Krisis Kesehatan dan Pasca Krisis Kesehatan																		
			Jumlah Dokumen Hasil Pengelolaan Upaya Pengurangan Risiko Krisis Kesehatan dan Pasca Krisis Kesehatan				1 Dokumen	1 Dokumen	5.000.000,00	30.000,00	30.000,00	-4.970.000,00	Kab. Sidoarjo, Buduran, Semua Kel/Desa	PENDAPATAN ASLI DAERAH (PAD)	Memperkuat pembangunan sumber daya manusia (SDM), sains, teknologi, pendidikan, kesehatan, prestasi olahraga, kesetaraan gender, serta penguatan peran perempuan, pemuda (generasi milenial dan generasi Z), dan penyandang disabilitas.	4. Penguatan Kapasitas SDM Berkarakter yang unggul utamanya bidang kesehatan dan pendidikan serta kompetensi Angkatan Kerja yang match dengan kebutuhan sektor swasta (user) 4. Penguatan Kapasitas SDM Berkarakter yang unggul utamanya bidang kesehatan dan pendidikan serta kompetensi Angkatan Kerja yang match dengan kebutuhan sektor swasta (user)			2.196.150,00	DINAS KESEHATAN
	1.02.02.2.02.0025	Pelayanan Kesehatan Penyakit Menular dan Tidak Menular																		
			Jumlah Dokumen Hasil Pelayanan Kesehatan Penyakit Menular dan Tidak Menular				156 Dokumen	156 Dokumen	3.000.000,00	129.222.000,00	129.222.000,00	126.222.000,00	Kab. Sidoarjo, Buduran, Semua Kel/Desa	PENDAPATAN ASLI DAERAH (PAD) DAK NON FISIK-DANA BOK-BOK PUSKESMAS	Memperkuat pembangunan sumber daya manusia (SDM), sains, teknologi, pendidikan, kesehatan, prestasi olahraga, kesetaraan gender, serta penguatan peran perempuan, pemuda (generasi milenial dan generasi Z), dan penyandang disabilitas.	4. Penguatan Kapasitas SDM Berkarakter yang unggul utamanya bidang kesehatan dan pendidikan serta kompetensi Angkatan Kerja yang match dengan kebutuhan sektor swasta (user) 4. Penguatan Kapasitas SDM Berkarakter yang unggul utamanya bidang kesehatan dan pendidikan serta kompetensi Angkatan Kerja yang match dengan kebutuhan sektor swasta (user)			413.805.488,00	DINAS KESEHATAN
	1.02.02.2.02.0027	Deteksi Dini Penyalahgunaan NAPZA di Fasyankes dan Sekolah																		

NO	KODE	URUSAN / BIDANG URUSAN / PROGRAM / KEGIATAN / SUB KEGIATAN	INDIKATOR PROGRAM / KEGIATAN / SUB KEGIATAN	TARGET AKHIR PERIODE RENSTRA OPD	REALISASI CAPAIAN RENJA OPD TAHUN 2023	PRAKIRAAN CAPAIAN TARGET RENJA OPD TAHUN 2024	CAPAIAN KINERJA DAN KERANGKA PENDANAAN										KELOMPOK SASARAN	PRAKIRAAN MAJU RENCANA TAHUN 2026		PERANGKAT DAERAH PENANGGUNG JAWAB
							TARGET 2025		PAGU INDIKATIF (Rp)			Bertambah/Berkurang (10-12)	LOKASI	SUMBER DANA	PRIORITAS			TARGET	PAGU INDIKATIF (Rp)	
							SEBELUM	SESUDAH	RKPD 2025	APBD 2025	RKPD PERUBAHAN 2025				NASIONAL	DAERAH				
1	2	3	4	5	6	7	8	9	10	11	12	13	14	15	16	17	18	19	20	21
			Jumlah Orang yang Menerima Layanan Deteksi Dini Penyalahgunaan NAPZA di Fasilitas Pelayanan Kesehatan (Fasyankes) dan Sekolah				66 Orang	66 Orang	3.000.000,00	30.000,00	30.000,00	-2.970.000,00	Kab. Sidoarjo, Buduran, Semua Kel/Desa	PENDAPATAN ASLI DAERAH (PAD)	Memperkuat pembangunan sumber daya manusia (SDM), sains, teknologi, pendidikan, kesehatan, prestasi olahraga, kesetaraan gender, serta penguatan peran perempuan, pemuda (generasi milenial dan generasi Z), dan penyandang disabilitas.	4. Penguatan Kapasitas SDM Berkarakter yang unggul utamanya bidang kesehatan dan pendidikan serta kompetensi Angkatan Kerja yang match dengan kebutuhan sektor swasta (user) 4. Penguatan Kapasitas SDM Berkarakter yang unggul utamanya bidang kesehatan dan pendidikan serta kompetensi Angkatan Kerja yang match dengan kebutuhan sektor swasta (user)			23.478.840,00	DINAS KESEHATAN
	1.02.02.2.02.0033	Operasional Pelayanan Puskesmas																		
			Jumlah Dokumen Operasional Pelayanan Puskesmas				12 Dokumen	12 Dokumen	638.745.000,00	773.152.403,00	773.152.403,00	134.407.403,00	Kab. Sidoarjo, Buduran, Semua Kel/Desa	PENDAPATAN ASLI DAERAH (PAD) DAK NON FISIK-DANA BOK-BOK PUSKESMAS	Memperkuat pembangunan sumber daya manusia (SDM), sains, teknologi, pendidikan, kesehatan, prestasi olahraga, kesetaraan gender, serta penguatan peran perempuan, pemuda (generasi milenial dan generasi Z), dan penyandang disabilitas.	4. Penguatan Kapasitas SDM Berkarakter yang unggul utamanya bidang kesehatan dan pendidikan serta kompetensi Angkatan Kerja yang match dengan kebutuhan sektor swasta (user) 4. Penguatan Kapasitas SDM Berkarakter yang unggul utamanya bidang kesehatan dan pendidikan serta kompetensi Angkatan Kerja yang match dengan kebutuhan sektor swasta (user)			2.312.595.245,00	DINAS KESEHATAN
	1.02.02.2.02.0034	Operasional Pelayanan Fasilitas Kesehatan Lainnya																		
			Jumlah Dokumen Operasional Pelayanan Fasilitas Kesehatan Lainnya				1 Dokumen	1 Dokumen	3.000.000,00	10.470.000,00	10.470.000,00	7.470.000,00	Kab. Sidoarjo, Buduran, Semua Kel/Desa	PENDAPATAN ASLI DAERAH (PAD) DAK NON FISIK-DANA BOK-BOK PUSKESMAS	Memperkuat pembangunan sumber daya manusia (SDM), sains, teknologi, pendidikan, kesehatan, prestasi olahraga, kesetaraan gender, serta penguatan peran perempuan, pemuda (generasi milenial dan generasi Z), dan penyandang disabilitas.	4. Penguatan Kapasitas SDM Berkarakter yang unggul utamanya bidang kesehatan dan pendidikan serta kompetensi Angkatan Kerja yang match dengan kebutuhan sektor swasta (user) 4. Penguatan Kapasitas SDM Berkarakter yang unggul utamanya bidang kesehatan dan pendidikan serta kompetensi Angkatan Kerja yang match dengan kebutuhan sektor swasta (user)			0,00	DINAS KESEHATAN
	1.02.02.2.02.0035	Pelaksanaan Akreditasi Fasilitas Kesehatan di Kabupaten/Kota																		
			Jumlah Fasilitas Kesehatan yang Terakreditasi di Kabupaten/Kota				1 Unit	1 Unit	3.000.000,00	30.000,00	30.000,00	-2.970.000,00	Kab. Sidoarjo, Buduran, Semua Kel/Desa	PENDAPATAN ASLI DAERAH (PAD)	Memperkuat pembangunan sumber daya manusia (SDM), sains, teknologi, pendidikan, kesehatan, prestasi olahraga, kesetaraan gender, serta penguatan peran perempuan, pemuda (generasi milenial dan generasi Z), dan penyandang disabilitas.	4. Penguatan Kapasitas SDM Berkarakter yang unggul utamanya bidang kesehatan dan pendidikan serta kompetensi Angkatan Kerja yang match dengan kebutuhan sektor swasta (user) 4. Penguatan Kapasitas SDM Berkarakter yang unggul utamanya bidang kesehatan dan pendidikan serta kompetensi Angkatan Kerja yang match dengan kebutuhan sektor swasta (user)			26.353.800,00	DINAS KESEHATAN
	1.02.02.2.02.0036	Investigasi Awal Kejadian Tidak Diharapkan (Kejadian Ikutan Pasca Imunisasi dan Pemberian Obat Massal)																		
			Jumlah Laporan Hasil Investigasi Awal Kejadian Tidak Diharapkan (Kejadian Ikutan Pasca Imunisasi dan Pemberian Obat Massal)				12 Laporan	12 Laporan	3.000.000,00	30.000,00	30.000,00	-2.970.000,00	Kab. Sidoarjo, Buduran, Semua Kel/Desa	PENDAPATAN ASLI DAERAH (PAD)	Memperkuat pembangunan sumber daya manusia (SDM), sains, teknologi, pendidikan, kesehatan, prestasi olahraga, kesetaraan gender, serta penguatan peran perempuan, pemuda (generasi milenial dan generasi Z), dan penyandang disabilitas.	4. Penguatan Kapasitas SDM Berkarakter yang unggul utamanya bidang kesehatan dan pendidikan serta kompetensi Angkatan Kerja yang match dengan kebutuhan sektor swasta (user) 4. Penguatan Kapasitas SDM Berkarakter yang unggul utamanya bidang kesehatan dan pendidikan serta kompetensi Angkatan Kerja yang match dengan kebutuhan sektor swasta (user)			0,00	DINAS KESEHATAN
	1.02.02.2.02.0037	Pelaksanaan Kewaspadaan Dini dan Respon Wabah																		

NO	KODE	URUSAN / BIDANG URUSAN / PROGRAM / KEGIATAN / SUB KEGIATAN	INDIKATOR PROGRAM / KEGIATAN / SUB KEGIATAN	TARGET AKHIR PERIODE RENSTRA OPD	REALISASI CAPAIAN RENJA OPD TAHUN 2023	PRAKIRAAN CAPAIAN TARGET RENJA OPD TAHUN 2024	CAPAIAN KINERJA DAN KERANGKA PENDANAAN										KELOMPOK SASARAN	PRAKIRAAN MAJU RENCANA TAHUN 2026		PERANGKAT DAERAH PENANGGUNG JAWAB
							TARGET 2025		PAGU INDIKATIF (Rp)			Bertambah/Berkurang (10-12)	LOKASI	SUMBER DANA	PRIORITAS			TARGET	PAGU INDIKATIF (Rp)	
							SEBELUM	SESUDAH	RKPD 2025	APBD 2025	RKPD PERUBAHAN 2025				NASIONAL	DAERAH				
1	2	3	4	5	6	7	8	9	10	11	12	13	14	15	16	17	18	19	20	21
			Jumlah Dokumen Hasil Pelaksanaan Kewaspadaan Dini dan Respon Wabah				51 Dokumen	51 Dokumen	3.000.000,00	30.000,00	30.000,00	-2.970.000,00	Kab. Sidoarjo, Buduran, Semua Kel/Desa	PENDAPATAN ASLI DAERAH (PAD)	Memperkuat pembangunan sumber daya manusia (SDM), sains, teknologi, pendidikan, kesehatan, prestasi olahraga, kesetaraan gender, serta penguatan peran perempuan, pemuda (generasi milenial dan generasi Z), dan penyandang disabilitas.	4. Penguatan Kapasitas SDM Berkarakter yang unggul utamanya bidang kesehatan dan pendidikan serta kompetensi Angkatan Kerja yang match dengan kebutuhan sektor swasta (user) 4. Penguatan Kapasitas SDM Berkarakter yang unggul utamanya bidang kesehatan dan pendidikan serta kompetensi Angkatan Kerja yang match dengan kebutuhan sektor swasta (user)			0,00	DINAS KESEHATAN
	1.02.02.2.02.0040	Pengelolaan pelayanan kesehatan orang dengan Tuberkulosis																		
			Jumlah orang dengan Tuberkulosis yang mendapatkan pelayanan kesehatan sesuai standar				1 Orang	1 Orang	3.000.000,00	30.000,00	30.000,00	-2.970.000,00	Kab. Sidoarjo, Buduran, Semua Kel/Desa	PENDAPATAN ASLI DAERAH (PAD)	Memperkuat pembangunan sumber daya manusia (SDM), sains, teknologi, pendidikan, kesehatan, prestasi olahraga, kesetaraan gender, serta penguatan peran perempuan, pemuda (generasi milenial dan generasi Z), dan penyandang disabilitas.	4. Penguatan Kapasitas SDM Berkarakter yang unggul utamanya bidang kesehatan dan pendidikan serta kompetensi Angkatan Kerja yang match dengan kebutuhan sektor swasta (user) 4. Penguatan Kapasitas SDM Berkarakter yang unggul utamanya bidang kesehatan dan pendidikan serta kompetensi Angkatan Kerja yang match dengan kebutuhan sektor swasta (user)			0,00	DINAS KESEHATAN
	1.02.02.2.02.0041	Pengelolaan pelayanan kesehatan orang dengan HIV (ODHIV)																		
			Jumlah orang dengan HIV (ODHIV) yang mendapatkan pelayanan kesehatan sesuai standar				1 Orang	1 Orang	2.300.000,00	30.000,00	30.000,00	-2.270.000,00	Kab. Sidoarjo, Buduran, Semua Kel/Desa	PENDAPATAN ASLI DAERAH (PAD)	Memperkuat pembangunan sumber daya manusia (SDM), sains, teknologi, pendidikan, kesehatan, prestasi olahraga, kesetaraan gender, serta penguatan peran perempuan, pemuda (generasi milenial dan generasi Z), dan penyandang disabilitas.	4. Penguatan Kapasitas SDM Berkarakter yang unggul utamanya bidang kesehatan dan pendidikan serta kompetensi Angkatan Kerja yang match dengan kebutuhan sektor swasta (user) 4. Penguatan Kapasitas SDM Berkarakter yang unggul utamanya bidang kesehatan dan pendidikan serta kompetensi Angkatan Kerja yang match dengan kebutuhan sektor swasta (user)			0,00	DINAS KESEHATAN
	1.02.02.2.02.0042	Pengelolaan pelayanan kesehatan Malaria																		
			Jumlah orang yang mendapatkan pelayanan kesehatan malaria				1 Orang	1 Orang	3.000.000,00	30.000,00	30.000,00	-2.970.000,00	Kab. Sidoarjo, Buduran, Semua Kel/Desa	PENDAPATAN ASLI DAERAH (PAD)	Memperkuat pembangunan sumber daya manusia (SDM), sains, teknologi, pendidikan, kesehatan, prestasi olahraga, kesetaraan gender, serta penguatan peran perempuan, pemuda (generasi milenial dan generasi Z), dan penyandang disabilitas.	4. Penguatan Kapasitas SDM Berkarakter yang unggul utamanya bidang kesehatan dan pendidikan serta kompetensi Angkatan Kerja yang match dengan kebutuhan sektor swasta (user) 4. Penguatan Kapasitas SDM Berkarakter yang unggul utamanya bidang kesehatan dan pendidikan serta kompetensi Angkatan Kerja yang match dengan kebutuhan sektor swasta (user)			0,00	DINAS KESEHATAN
	1.02.02.2.02.0044	Pengelolaan Pelayanan Kesehatan Reproduksi																		
			Jumlah dokumen hasil pengelolaan pelayanan kesehatan reproduksi				1 Dokumen	1 Dokumen	3.000.000,00	2.330.000,00	2.330.000,00	-670.000,00	Kab. Sidoarjo, Buduran, Semua Kel/Desa	PENDAPATAN ASLI DAERAH (PAD) DAK NON FISIK-DANA BOK-BOK PUSKESMAS	Memperkuat pembangunan sumber daya manusia (SDM), sains, teknologi, pendidikan, kesehatan, prestasi olahraga, kesetaraan gender, serta penguatan peran perempuan, pemuda (generasi milenial dan generasi Z), dan penyandang disabilitas.	4. Penguatan Kapasitas SDM Berkarakter yang unggul utamanya bidang kesehatan dan pendidikan serta kompetensi Angkatan Kerja yang match dengan kebutuhan sektor swasta (user) 4. Penguatan Kapasitas SDM Berkarakter yang unggul utamanya bidang kesehatan dan pendidikan serta kompetensi Angkatan Kerja yang match dengan kebutuhan sektor swasta (user)			0,00	DINAS KESEHATAN
	1.02.02.2.02.0046	Pengelolaan upaya kesehatan Ibu dan Anak																		

NO	KODE	URUSAN / BIDANG URUSAN / PROGRAM / KEGIATAN / SUB KEGIATAN	INDIKATOR PROGRAM / KEGIATAN / SUB KEGIATAN	TARGET AKHIR PERIODE RENSTRA OPD	REALISASI CAPAIAN RENJA OPD TAHUN 2023	PRAKIRAAN CAPAIAN TARGET RENJA OPD TAHUN 2024	CAPAIAN KINERJA DAN KERANGKA PENDANAAN										KELOMPOK SASARAN	PRAKIRAAN MAJU RENCANA TAHUN 2026		PERANGKAT DAERAH PENANGGUNG JAWAB
							TARGET 2025		PAGU INDIKATIF (Rp)			Bertambah/Berkurang (10-12)	LOKASI	SUMBER DANA	PRIORITAS			TARGET	PAGU INDIKATIF (Rp)	
							SEBELUM	SESUDAH	RKPD 2025	APBD 2025	RKPD PERUBAHAN 2025				NASIONAL	DAERAH				
1	2	3	4	5	6	7	8	9	10	11	12	13	14	15	16	17	18	19	20	21
			Jumlah dokumen hasil pengelolaan upaya kesehatan ibu dan anak				1 Dokumen	1 Dokumen	3.000.000,00	1.530.000,00	1.530.000,00	-1.470.000,00	Kab. Sidoarjo, Buduran, Semua Kel/Desa	PENDAPATAN ASLI DAERAH (PAD) DAK NON FISIK-DANA BOK-BOK PUSKESMAS	Memperkuat pembangunan sumber daya manusia (SDM), sains, teknologi, pendidikan, kesehatan, prestasi olahraga, kesetaraan gender, serta penguatan peran perempuan, pemuda (generasi milenial dan generasi Z), dan penyandang disabilitas.	4. Penguatan Kapasitas SDM Berkarakter yang unggul utamanya bidang kesehatan dan pendidikan serta kompetensi Angkatan Kerja yang match dengan kebutuhan sektor swasta (user) 4. Penguatan Kapasitas SDM Berkarakter yang unggul utamanya bidang kesehatan dan pendidikan serta kompetensi Angkatan Kerja yang match dengan kebutuhan sektor swasta (user)			0,00	DINAS KESEHATAN
	1.02.02.2.02.0047	Pengelolaan Pelayanan Kelanjutusiaan																		
			Jumlah dokumen hasil pengelolaan pelayanan kelanjutusiaan				-	1 Dokumen	0,00	3.600.000,00	3.600.000,00	3.600.000,00	Kab. Sidoarjo, Buduran, Semua Kel/Desa	DAK NON FISIK-DANA BOK-BOK PUSKESMAS	Memperkuat pembangunan sumber daya manusia (SDM), sains, teknologi, pendidikan, kesehatan, prestasi olahraga, kesetaraan gender, serta penguatan peran perempuan, pemuda (generasi milenial dan generasi Z), dan penyandang disabilitas.	3. Implementasi kebijakan yang mendukung berkembangnya perikanan, pertanian, ekonomi kreatif yang terintegrasi dengan Koperasi dan Usaha Mikro hingga level desa untuk mempercepat penanggulangan kemiskinan 3. Implementasi kebijakan yang mendukung berkembangnya perikanan, pertanian, ekonomi kreatif yang terintegrasi dengan Koperasi dan Usaha Mikro hingga level desa untuk mempercepat penanggulangan kemiskinan			0,00	DINAS KESEHATAN
	1.02.02.2.03	Penyelenggaraan Sistem Informasi Kesehatan Secara Terintegrasi	*Presentase Sistem Informasi Kesehatan yang dikelola*				100 %	100 %	60.955.950,00	333.249.050,00	318.249.050,00	257.293.100,00			-	4. Penguatan Kapasitas SDM Berkarakter yang unggul utamanya bidang kesehatan dan pendidikan serta kompetensi Angkatan Kerja yang match dengan kebutuhan sektor swasta (user) 4. Penguatan Kapasitas SDM Berkarakter yang unggul utamanya bidang kesehatan dan pendidikan serta kompetensi Angkatan Kerja yang match dengan kebutuhan sektor swasta (user)	Masyarakat Kabupaten Sidoarjo		468.280.992,00	DINAS KESEHATAN
	1.02.02.2.03.0002	Pengelolaan Sistem Informasi Kesehatan																		
			Jumlah Dokumen Hasil Pengelolaan Sistem Informasi Kesehatan				1 Dokumen	1 Dokumen	3.030.000,00	30.000,00	30.000,00	-3.000.000,00	Kab. Sidoarjo, Buduran, Semua Kel/Desa	PENDAPATAN ASLI DAERAH (PAD)	-	4. Penguatan Kapasitas SDM Berkarakter yang unggul utamanya bidang kesehatan dan pendidikan serta kompetensi Angkatan Kerja yang match dengan kebutuhan sektor swasta (user) 4. Penguatan Kapasitas SDM Berkarakter yang unggul utamanya bidang kesehatan dan pendidikan serta kompetensi Angkatan Kerja yang match dengan kebutuhan sektor swasta (user)			0,00	DINAS KESEHATAN
	1.02.02.2.04	Penerbitan Izin Rumah Sakit Kelas C, D dan Fasilitas Pelayanan Kesehatan Tingkat Daerah Kabupaten/Kota	*Persentase fasilitas pelayanan kesehatan rujukan kelas C dan D memiliki izin operasional* *Persentase keluarga yang disurvei KS (Keluarga Sehat)*				100 % 95 %	100 % 95 %	3.873.834.894,00	1.541.169.682,00	1.526.319.682,00	-2.347.515.212,00			Memperkuat pembangunan sumber daya manusia (SDM), sains, teknologi, pendidikan, kesehatan, prestasi olahraga, kesetaraan gender, serta penguatan peran perempuan, pemuda (generasi milenial dan generasi Z), dan penyandang disabilitas.	4. Penguatan Kapasitas SDM Berkarakter yang unggul utamanya bidang kesehatan dan pendidikan serta kompetensi Angkatan Kerja yang match dengan kebutuhan sektor swasta (user) 4. Penguatan Kapasitas SDM Berkarakter yang unggul utamanya bidang kesehatan dan pendidikan serta kompetensi Angkatan Kerja yang match dengan kebutuhan sektor swasta (user)	Masyarakat Kabupaten Sidoarjo		9.969.185.221,00	DINAS KESEHATAN
	1.02.02.2.04.0003	Peningkatan Mutu Pelayanan Fasilitas Kesehatan																		

NO	KODE	URUSAN / BIDANG URUSAN / PROGRAM / KEGIATAN / SUB KEGIATAN	INDIKATOR PROGRAM / KEGIATAN / SUB KEGIATAN	TARGET AKHIR PERIODE RENSTRA OPD	REALISASI CAPAIAN RENJA OPD TAHUN 2023	PRAKIRAAN CAPAIAN TARGET RENJA OPD TAHUN 2024	CAPAIAN KINERJA DAN KERANGKA PENDANAAN										KELOMPOK SASARAN	PRAKIRAAN MAJU RENCANA TAHUN 2026		PERANGKAT DAERAH PENANGGUNG JAWAB
							TARGET 2025		PAGU INDIKATIF (Rp)			Bertambah/Berkurang (10-12)	LOKASI	SUMBER DANA	PRIORITAS			TARGET	PAGU INDIKATIF (Rp)	
							SEBELUM	SESUDAH	RKPD 2025	APBD 2025	RKPD PERUBAHAN 2025				NASIONAL	DAERAH				
1	2	3	4	5	6	7	8	9	10	11	12	13	14	15	16	17	18	19	20	21
			Jumlah Fasilitas Kesehatan yang Dilakukan Pengukuran Indikator Nasional Mutu (INM) Pelayanan kesehatan				1 Unit	1 Unit	1.200.000,00	30.000,00	30.000,00	-1.170.000,00	Kab. Sidoarjo, Semua Kecamatan, Semua Kel/Desa Kab. Sidoarjo, Buduran, Semua Kel/Desa	PENDAPATAN ASLI DAERAH (PAD)	Memperkuat pembangunan sumber daya manusia (SDM), sains, teknologi, pendidikan, kesehatan, prestasi olahraga, kesetaraan gender, serta penguatan peran perempuan, pemuda (generasi milenial dan generasi Z), dan penyandang disabilitas.	4. Penguatan Kapasitas SDM Berkarakter yang unggul utamanya bidang kesehatan dan pendidikan serta kompetensi Angkatan Kerja yang match dengan kebutuhan sektor swasta (user) 4. Penguatan Kapasitas SDM Berkarakter yang unggul utamanya bidang kesehatan dan pendidikan serta kompetensi Angkatan Kerja yang match dengan kebutuhan sektor swasta (user)			106.604.781,00	DINAS KESEHATAN
3.	**1.02.03**	**PROGRAM PENINGKATAN KAPASITAS SUMBER DAYA MANUSIA KESEHATAN**	**Rasio Dokter terhadap Jumlah Penduduk**				**36 per 100.00 penduduk**	**36 per 100.00 penduduk**	**18.119.274.074,00**	**3.761.767.206,00**	**3.956.231.146,00**	**2.211.380.420,00**							**20.330.654.494,00**	
	1.02.03.2.02	Perencanaan Kebutuhan dan Pendayagunaan Sumber Daya Manusia Kesehatan untuk UKP dan UKM di Wilayah Kabupaten/Kota	*Persentase Fasyankes Pemerintah yang tercukupi Kebutuhan SDM (ASN) Kesehatannya*				81 %	81 %	18.040.048.200,00	1.897.267.400,00	2.153.807.400,00	-15.886.240.800,00			Memperkuat pembangunan sumber daya manusia (SDM), sains, teknologi, pendidikan, kesehatan, prestasi olahraga, kesetaraan gender, serta penguatan peran perempuan, pemuda (generasi milenial dan generasi Z), dan penyandang disabilitas.	4. Penguatan Kapasitas SDM Berkarakter yang unggul utamanya bidang kesehatan dan pendidikan serta kompetensi Angkatan Kerja yang match dengan kebutuhan sektor swasta (user) 4. Penguatan Kapasitas SDM Berkarakter yang unggul utamanya bidang kesehatan dan pendidikan serta kompetensi Angkatan Kerja yang match dengan kebutuhan sektor swasta (user)	Masyarakat Kabupaten Sidoarjo		18.744.975.629,00	DINAS KESEHATAN
	1.02.03.2.02.0002	Pemenuhan Kebutuhan Sumber Daya Manusia Kesehatan Sesuai Standar																		
			Jumlah Sumber Daya Manusia Kesehatan yang Memenuhi Standar di Fasilitas Pelayanan Kesehatan (Fasyankes)				10 Orang	10 Orang	3.000.000,00	30.000,00	30.000,00	-2.970.000,00	Kab. Sidoarjo, Buduran, Semua Kel/Desa	PENDAPATAN ASLI DAERAH (PAD)	Memperkuat pembangunan sumber daya manusia (SDM), sains, teknologi, pendidikan, kesehatan, prestasi olahraga, kesetaraan gender, serta penguatan peran perempuan, pemuda (generasi milenial dan generasi Z), dan penyandang disabilitas.	4. Penguatan Kapasitas SDM Berkarakter yang unggul utamanya bidang kesehatan dan pendidikan serta kompetensi Angkatan Kerja yang match dengan kebutuhan sektor swasta (user) 4. Penguatan Kapasitas SDM Berkarakter yang unggul utamanya bidang kesehatan dan pendidikan serta kompetensi Angkatan Kerja yang match dengan kebutuhan sektor swasta (user)			0,00	DINAS KESEHATAN
4.	**1.02.05**	**PROGRAM PEMBERDAYAAN MASYARAKAT BIDANG KESEHATAN**	**Persentase desa siaga aktif purnama mandiri**				**62 %**	**62 %**	**965.683.250,00**	**11.082.403.250,00**	**11.248.130.400,00**	**16.345.387.371,30**							**17.311.070.621,30**	
	1.02.05.2.01	Advokasi, Pemberdayaan, Kemitraan, Peningkatan Peran serta Masyarakat dan Lintas Sektor Tingkat Daerah Kabupaten/Kota	*Persentase Desa Siaga Aktif*				99 %	99 %	284.526.350,00	10.714.544.750,00	10.887.171.900,00	10.602.645.550,00			Memperkuat pembangunan sumber daya manusia (SDM), sains, teknologi, pendidikan, kesehatan, prestasi olahraga, kesetaraan gender, serta penguatan peran perempuan, pemuda (generasi milenial dan generasi Z), dan penyandang disabilitas.	4. Penguatan Kapasitas SDM Berkarakter yang unggul utamanya bidang kesehatan dan pendidikan serta kompetensi Angkatan Kerja yang match dengan kebutuhan sektor swasta (user) 4. Penguatan Kapasitas SDM Berkarakter yang unggul utamanya bidang kesehatan dan pendidikan serta kompetensi Angkatan Kerja yang match dengan kebutuhan sektor swasta (user)	Masyarakat Kabupaten Sidoarjo		11.121.585.791,30	DINAS KESEHATAN
	1.02.05.2.01.0001	Peningkatan Upaya Promosi Kesehatan, Advokasi, Kemitraan dan Pemberdayaan Masyarakat																		
			Jumlah Dokumen Promosi Kesehatan, Advokasi, Kemitraan dan Pemberdayaan Masyarakat				1 Dokumen	1 Dokumen	30.562.500,00	30.000,00	30.000,00	-30.532.500,00	Kab. Sidoarjo, Buduran, Semua Kel/Desa	PENDAPATAN ASLI DAERAH (PAD)	Memperkuat pembangunan sumber daya manusia (SDM), sains, teknologi, pendidikan, kesehatan, prestasi olahraga, kesetaraan gender, serta penguatan peran perempuan, pemuda (generasi milenial dan generasi Z), dan penyandang disabilitas.	4. Penguatan Kapasitas SDM Berkarakter yang unggul utamanya bidang kesehatan dan pendidikan serta kompetensi Angkatan Kerja yang match dengan kebutuhan sektor swasta (user) 4. Penguatan Kapasitas SDM Berkarakter yang unggul utamanya bidang kesehatan dan pendidikan serta kompetensi Angkatan Kerja yang match dengan kebutuhan sektor swasta (user)			509.451.896,00	DINAS KESEHATAN

NO	KODE	URUSAN / BIDANG URUSAN / PROGRAM / KEGIATAN / SUB KEGIATAN	INDIKATOR PROGRAM / KEGIATAN / SUB KEGIATAN	TARGET AKHIR PERIODE RENSTRA OPD	REALISASI CAPAIAN RENJA OPD TAHUN 2023	PRAKIRAAN CAPAIAN TARGET RENJA OPD TAHUN 2024	CAPAIAN KINERJA DAN KERANGKA PENDANAAN										KELOMPOK SASARAN	PRAKIRAAN MAJU RENCANA TAHUN 2026		PERANGKAT DAERAH PENANGGUNG JAWAB
							TARGET 2025		PAGU INDIKATIF (Rp)			Bertambah/Berkurang (10-12)	LOKASI	SUMBER DANA	PRIORITAS			TARGET	PAGU INDIKATIF (Rp)	
							SEBELUM	SESUDAH	RKPD 2025	APBD 2025	RKPD PERUBAHAN 2025				NASIONAL	DAERAH				
1	2	3	4	5	6	7	8	9	10	11	12	13	14	15	16	17	18	19	20	21
	1.02.05.2.02	Pelaksanaan Sehat dalam rangka Promotif Preventif Tingkat Daerah Kabupaten/Kota	-				-	-	398.891.350,00	52.180.000,00	40.880.000,00	-358.011.350,00			-	4. Penguatan Kapasitas SDM Berkarakter yang unggul utamanya bidang kesehatan dan pendidikan serta kompetensi Angkatan Kerja yang match dengan kebutuhan sektor swasta (user) 4. Penguatan Kapasitas SDM Berkarakter yang unggul utamanya bidang kesehatan dan pendidikan serta kompetensi Angkatan Kerja yang match dengan kebutuhan sektor swasta (user)	Masyarakat Kabupaten Sidoarjo		4.819.671.535,00	DINAS KESEHATAN
	1.02.05.2.02.0001	Penyelenggaraan Promosi Kesehatan dan Gerakan Hidup Bersih dan Sehat																		
			Jumlah Dokumen Hasil Penyelenggaraan Promosi Kesehatan dan Gerakan Hidup Bersih dan Sehat				3 Dokumen	3 Dokumen	3.000.000,00	30.000,00	30.000,00	-2.970.000,00	Kab. Sidoarjo, Buduran, Semua Kel/Desa	PENDAPATAN ASLI DAERAH (PAD)	-	4. Penguatan Kapasitas SDM Berkarakter yang unggul utamanya bidang kesehatan dan pendidikan serta kompetensi Angkatan Kerja yang match dengan kebutuhan sektor swasta (user) 4. Penguatan Kapasitas SDM Berkarakter yang unggul utamanya bidang kesehatan dan pendidikan serta kompetensi Angkatan Kerja yang match dengan kebutuhan sektor swasta (user)			121.337.434,00	DINAS KESEHATAN
	1.02.05.2.03	Pengembangan dan Pelaksanaan Upaya Kesehatan Bersumber Daya Masyarakat (UKBM) Tingkat Daerah Kabupaten/Kota	*Persentase Posyandu PURI*				76.5 %	76.5 %	282.265.550,00	315.678.500,00	320.078.500,00	37.812.950,00			Memperkuat pembangunan sumber daya manusia (SDM), sains, teknologi, pendidikan, kesehatan, prestasi olahraga, kesetaraan gender, serta penguatan peran perempuan, pemuda (generasi milenial dan generasi Z), dan penyandang disabilitas.	4. Penguatan Kapasitas SDM Berkarakter yang unggul utamanya bidang kesehatan dan pendidikan serta kompetensi Angkatan Kerja yang match dengan kebutuhan sektor swasta (user) 4. Penguatan Kapasitas SDM Berkarakter yang unggul utamanya bidang kesehatan dan pendidikan serta kompetensi Angkatan Kerja yang match dengan kebutuhan sektor swasta (user)	Masyarakat Kabupaten Sidoarjo		1.369.813.295,00	DINAS KESEHATAN
	1.02.05.2.03.0001	Bimbingan Teknis dan Supervisi Pengembangan dan Pelaksanaan Upaya Kesehatan Bersumber Daya Masyarakat (UKBM)																		
			Jumlah Dokumen Hasil Bimbingan Teknis dan Supervisi Upaya Kesehatan Bersumber Daya Masyarakat (UKBM)				3 Dokumen	3 Dokumen	3.000.000,00	7.410.000,00	7.410.000,00	4.410.000,00	Kab. Sidoarjo, Semua Kecamatan, Semua Kel/Desa Kab. Sidoarjo, Buduran, Semua Kel/Desa	PENDAPATAN ASLI DAERAH (PAD) DAK NON FISIK-DANA BOK-BOK PUSKESMAS	Memperkuat pembangunan sumber daya manusia (SDM), sains, teknologi, pendidikan, kesehatan, prestasi olahraga, kesetaraan gender, serta penguatan peran perempuan, pemuda (generasi milenial dan generasi Z), dan penyandang disabilitas.	4. Penguatan Kapasitas SDM Berkarakter yang unggul utamanya bidang kesehatan dan pendidikan serta kompetensi Angkatan Kerja yang match dengan kebutuhan sektor swasta (user) 4. Penguatan Kapasitas SDM Berkarakter yang unggul utamanya bidang kesehatan dan pendidikan serta kompetensi Angkatan Kerja yang match dengan kebutuhan sektor swasta (user)			9.187.228,00	DINAS KESEHATAN
		PUSKESMAS SEDATI							**542.588.874.881,00**	**749.991.016.595,00**	**776.814.056.710,00**	**234.225.181.829,00**							**949.534.264.992,30**	
	1	**URUSAN PEMERINTAHAN WAJIB YANG BERKAITAN DENGAN PELAYANAN DASAR**							**542.588.874.881,00**	**749.991.016.595,00**	**776.814.056.710,00**	**234.225.181.829,00**							**949.534.264.992,30**	
	1.02	**URUSAN PEMERINTAHAN BIDANG KESEHATAN**							**542.588.874.881,00**	**749.991.016.595,00**	**776.814.056.710,00**	**234.225.181.829,00**							**949.534.264.992,30**	
1.	**1.02.01**	**PROGRAM PENUNJANG URUSAN PEMERINTAHAN DAERAH KABUPATEN/KOTA**	**-**				**-**	**-**	**315.668.864.479,00**	**477.378.732.670,00**	**490.279.984.123,00**	**61.714.639.035,00**							**377.383.503.514,00**	
	1.02.01.2.10	Peningkatan Pelayanan BLUD	-				-	-	79.961.615.178,00	91.458.000.000,00	96.824.053.728,00	16.862.438.550,00			Memperkuat pembangunan sumber daya manusia (SDM), sains, teknologi, pendidikan, kesehatan, prestasi olahraga, kesetaraan gender, serta penguatan peran perempuan, pemuda (generasi milenial dan generasi Z), dan penyandang disabilitas.	4. Penguatan Kapasitas SDM Berkarakter yang unggul utamanya bidang kesehatan dan pendidikan serta kompetensi Angkatan Kerja yang match dengan kebutuhan sektor swasta (user) 4. Penguatan Kapasitas SDM Berkarakter yang unggul utamanya bidang kesehatan dan pendidikan serta kompetensi Angkatan Kerja yang match dengan kebutuhan sektor swasta (user)	Masyarakat Kabupaten Sidoarjo		88.447.138.627,00	DINAS KESEHATAN
	1.02.01.2.10.0001	Pelayanan dan Penunjang Pelayanan BLUD																		

NO	KODE	URUSAN / BIDANG URUSAN / PROGRAM / KEGIATAN / SUB KEGIATAN	INDIKATOR PROGRAM / KEGIATAN / SUB KEGIATAN	TARGET AKHIR PERIODE RENSTRA OPD	REALISASI CAPAIAN RENJA OPD TAHUN 2023	PRAKIRAAN CAPAIAN TARGET RENJA OPD TAHUN 2024	CAPAIAN KINERJA DAN KERANGKA PENDANAAN										KELOMPOK SASARAN	PRAKIRAAN MAJU RENCANA TAHUN 2026		PERANGKAT DAERAH PENANGGUNG JAWAB
							TARGET 2025		PAGU INDIKATIF (Rp)			Bertambah/Berkurang (10-12)	LOKASI	SUMBER DANA	PRIORITAS			TARGET	PAGU INDIKATIF (Rp)	
							SEBELUM	SESUDAH	RKPD 2025	APBD 2025	RKPD PERUBAHAN 2025				NASIONAL	DAERAH				
1	2	3	4	5	6	7	8	9	10	11	12	13	14	15	16	17	18	19	20	21
			Jumlah BLUD yang Menyediakan Pelayanan dan Penunjang Pelayanan				1 Unit Kerja	1 Unit Kerja	5.066.473.846,00	5.850.000.000,00	5.474.636.915,00	408.163.069,00	Kab. Sidoarjo, Sedati, Semua Kel/Desa	PENDAPATAN DARI BLUD	Memperkuat pembangunan sumber daya manusia (SDM), sains, teknologi, pendidikan, kesehatan, prestasi olahraga, kesetaraan gender, serta penguatan peran perempuan, pemuda (generasi milenial dan generasi Z), dan penyandang disabilitas.	4. Penguatan Kapasitas SDM Berkarakter yang unggul utamanya bidang kesehatan dan pendidikan serta kompetensi Angkatan Kerja yang match dengan kebutuhan sektor swasta (user) 4. Penguatan Kapasitas SDM Berkarakter yang unggul utamanya bidang kesehatan dan pendidikan serta kompetensi Angkatan Kerja yang match dengan kebutuhan sektor swasta (user)			6.720.219.000,00	DINAS KESEHATAN
2.	**1.02.02**	**PROGRAM PEMENUHAN UPAYA KESEHATAN PERORANGAN DAN UPAYA KESEHATAN MASYARAKAT**	**Persentase penderita hipertensi yang mendapatkan pelayanan kesehatan sesuai standar Persentase Fasilitas Kesehatan tingkat pertama yang terakreditasi AKB (Angka Kematian Bayi) AKI (Angka Kematian Ibu) Persentase Balita Stunting Persentase penyehat tradisional yang memiliki STPT (Surat Terdaftar Penyehat Tradisional) Persentase pemenuhan kebutuhan sediaan kefarmasian sesuai perencanaan Persentase penduduk yang mempunyai Jaminan Kesehatan**				**100 26 3,13 49,85 7,34 85 90 95 % % Per 1.000 Kelahiran Hidup Per 100.000 Kelahiran Hidup % % % %**	**100 26 3,13 49,85 6 85 90 95 % % Per 1.000 Kelahiran Hidup Per 100.000 Kelahiran Hidup % % % %**	**207.678.660.225,00**	**257.148.221.769,00**	**270.729.319.341,00**	**326.486.068.749,00**							**534.164.728.974,00**	
	1.02.02.2.01	Penyediaan Fasilitas Pelayanan Kesehatan untuk UKM dan UKP Kewenangan Daerah Kabupaten/Kota	*Persentase pemenuhan kebutuhan bahan habis pakai sesuai perencanaan Persentase Pemenuhan sarana, prasarana, dan peralatan kesehatan sesuai standar di Puskesmas (akumulasi 60 % sesuai ASPAK) Rasio Puskesmas terhadap Jumlah Penduduk*				1 : 62744 jumlah penduduk 82 % 90 %	1 : 62744 jumlah penduduk 82 % 90 %	48.963.426.445,00	101.823.037.007,00	104.468.985.638,00	55.505.559.193,00			Memperkuat pembangunan sumber daya manusia (SDM), sains, teknologi, pendidikan, kesehatan, prestasi olahraga, kesetaraan gender, serta penguatan peran perempuan, pemuda (generasi milenial dan generasi Z), dan penyandang disabilitas.	4. Penguatan Kapasitas SDM Berkarakter yang unggul utamanya bidang kesehatan dan pendidikan serta kompetensi Angkatan Kerja yang match dengan kebutuhan sektor swasta (user) 4. Penguatan Kapasitas SDM Berkarakter yang unggul utamanya bidang kesehatan dan pendidikan serta kompetensi Angkatan Kerja yang match dengan kebutuhan sektor swasta (user)	Masyarakat Kabupaten Sidoarjo		179.042.696.222,00	DINAS KESEHATAN
	1.02.02.2.01.0024	Pengelolaan Pelayanan Kesehatan Dasar Melalui Pendekatan Keluarga																		
			Jumlah Keluarga yang Sudah Dikunjungi dan Diintervensi Masalah Kesehatannya oleh Tenaga Kesehatan Puskesmas				1000 Keluarga	1000 Keluarga	20.000.000,00	30.000,00	30.000,00	-19.970.000,00	Kab. Sidoarjo, Sedati, Semua Kel/Desa	PENDAPATAN ASLI DAERAH (PAD)	Memperkuat pembangunan sumber daya manusia (SDM), sains, teknologi, pendidikan, kesehatan, prestasi olahraga, kesetaraan gender, serta penguatan peran perempuan, pemuda (generasi milenial dan generasi Z), dan penyandang disabilitas.	4. Penguatan Kapasitas SDM Berkarakter yang unggul utamanya bidang kesehatan dan pendidikan serta kompetensi Angkatan Kerja yang match dengan kebutuhan sektor swasta (user) 4. Penguatan Kapasitas SDM Berkarakter yang unggul utamanya bidang kesehatan dan pendidikan serta kompetensi Angkatan Kerja yang match dengan kebutuhan sektor swasta (user)			33.235.070,00	DINAS KESEHATAN
	1.02.02.2.02	Penyediaan Layanan Kesehatan untuk UKM dan UKP Rujukan Tingkat Daerah Kabupaten/Kota	*Angka keberhasilan pengobatan Tuberkulosis Persentase balita stunting yang ditangani (TB/U atau PB/U) Persentase Desa/Kelurahan UCI Persentase Desa ODF Persentase penyehat tradisional yang memiliki STPT (Surat Terdaftar Penyehat Tradisional) Persentase populasi usia 15-59 tahun yang dilakukan deteksi dini faktor risiko PTM Presentase penduduk yang mendapatkan Jaminan Kesehatan Presentase Puskesmas yang memiliki akreditasi minimal madya*				100 % 80 % 85 % >90 % 91 %	100 % 80 % 85 % 90 % 91 %	154.780.442.936,00	153.450.766.030,00	164.415.764.971,00	9.635.322.035,00			Memperkuat pembangunan sumber daya manusia (SDM), sains, teknologi, pendidikan, kesehatan, prestasi olahraga, kesetaraan gender, serta penguatan peran perempuan, pemuda (generasi milenial dan generasi Z), dan penyandang disabilitas.	4. Penguatan Kapasitas SDM Berkarakter yang unggul utamanya bidang kesehatan dan pendidikan serta kompetensi Angkatan Kerja yang match dengan kebutuhan sektor swasta (user) 4. Penguatan Kapasitas SDM Berkarakter yang unggul utamanya bidang kesehatan dan pendidikan serta kompetensi Angkatan Kerja yang match dengan kebutuhan sektor swasta (user)	Masyarakat Kabupaten Sidoarjo		344.684.566.539,00	DINAS KESEHATAN
	1.02.02.2.02.0001	Pengelolaan Pelayanan Kesehatan Ibu Hamil																		

NO	KODE	URUSAN / BIDANG URUSAN / PROGRAM / KEGIATAN / SUB KEGIATAN	INDIKATOR PROGRAM / KEGIATAN / SUB KEGIATAN	TARGET AKHIR PERIODE RENSTRA OPD	REALISASI CAPAIAN RENJA OPD TAHUN 2023	PRAKIRAAN CAPAIAN TARGET RENJA OPD TAHUN 2024	CAPAIAN KINERJA DAN KERANGKA PENDANAAN										KELOMPOK SASARAN	PRAKIRAAN MAJU RENCANA TAHUN 2026		PERANGKAT DAERAH PENANGGUNG JAWAB
							TARGET 2025		PAGU INDIKATIF (Rp)			Bertambah/Berkurang (10-12)	LOKASI	SUMBER DANA	PRIORITAS			TARGET	PAGU INDIKATIF (Rp)	
							SEBELUM	SESUDAH	RKPD 2025	APBD 2025	RKPD PERUBAHAN 2025				NASIONAL	DAERAH				
1	2	3	4	5	6	7	8	9	10	11	12	13	14	15	16	17	18	19	20	21
			Jumlah Ibu Hamil yang Mendapatkan Pelayanan Kesehatan Sesuai Standar				1930 Orang	1930 Orang	22.500,00	150.590.000,00	150.590.000,00	150.567.500,00	Kab. Sidoarjo, Sedati, Semua Kel/Desa	PENDAPATAN ASLI DAERAH (PAD) DAK NON FISIK-DANA BOK-BOK PUSKESMAS	Memperkuat pembangunan sumber daya manusia (SDM), sains, teknologi, pendidikan, kesehatan, prestasi olahraga, kesetaraan gender, serta penguatan peran perempuan, pemuda (generasi milenial dan generasi Z), dan penyandang disabilitas.	4. Penguatan Kapasitas SDM Berkarakter yang unggul utamanya bidang kesehatan dan pendidikan serta kompetensi Angkatan Kerja yang match dengan kebutuhan sektor swasta (user) 4. Penguatan Kapasitas SDM Berkarakter yang unggul utamanya bidang kesehatan dan pendidikan serta kompetensi Angkatan Kerja yang match dengan kebutuhan sektor swasta (user)			66.501.106,00	DINAS KESEHATAN
	1.02.02.2.02.0002	Pengelolaan Pelayanan Kesehatan Ibu Bersalin																		
			Jumlah Ibu Bersalin yang Mendapatkan Pelayanan Kesehatan Sesuai Standar				1842 Orang	1842 Orang	22.500,00	30.000,00	30.000,00	7.500,00	Kab. Sidoarjo, Sedati, Semua Kel/Desa	PENDAPATAN ASLI DAERAH (PAD)	Memperkuat pembangunan sumber daya manusia (SDM), sains, teknologi, pendidikan, kesehatan, prestasi olahraga, kesetaraan gender, serta penguatan peran perempuan, pemuda (generasi milenial dan generasi Z), dan penyandang disabilitas.	4. Penguatan Kapasitas SDM Berkarakter yang unggul utamanya bidang kesehatan dan pendidikan serta kompetensi Angkatan Kerja yang match dengan kebutuhan sektor swasta (user) 4. Penguatan Kapasitas SDM Berkarakter yang unggul utamanya bidang kesehatan dan pendidikan serta kompetensi Angkatan Kerja yang match dengan kebutuhan sektor swasta (user)			15.610.966,00	DINAS KESEHATAN
	1.02.02.2.02.0003	Pengelolaan Pelayanan Kesehatan Bayi Baru Lahir																		
			Jumlah Bayi Baru Lahir yang Mendapatkan Pelayanan Kesehatan Sesuai Standar				1755 Orang	1755 Orang	22.500,00	30.000,00	30.000,00	7.500,00	Kab. Sidoarjo, Sedati, Semua Kel/Desa	PENDAPATAN ASLI DAERAH (PAD)	Memperkuat pembangunan sumber daya manusia (SDM), sains, teknologi, pendidikan, kesehatan, prestasi olahraga, kesetaraan gender, serta penguatan peran perempuan, pemuda (generasi milenial dan generasi Z), dan penyandang disabilitas.	4. Penguatan Kapasitas SDM Berkarakter yang unggul utamanya bidang kesehatan dan pendidikan serta kompetensi Angkatan Kerja yang match dengan kebutuhan sektor swasta (user) 4. Penguatan Kapasitas SDM Berkarakter yang unggul utamanya bidang kesehatan dan pendidikan serta kompetensi Angkatan Kerja yang match dengan kebutuhan sektor swasta (user)			16.930.320,00	DINAS KESEHATAN
	1.02.02.2.02.0004	Pengelolaan Pelayanan Kesehatan Balita																		
			Jumlah Balita yang Mendapatkan Pelayanan Kesehatan Sesuai Standar				7308 Orang	7308 Orang	4.200.000,00	30.000,00	30.000,00	-4.170.000,00	Kab. Sidoarjo, Sedati, Semua Kel/Desa	PENDAPATAN ASLI DAERAH (PAD)	Memperkuat pembangunan sumber daya manusia (SDM), sains, teknologi, pendidikan, kesehatan, prestasi olahraga, kesetaraan gender, serta penguatan peran perempuan, pemuda (generasi milenial dan generasi Z), dan penyandang disabilitas.	4. Penguatan Kapasitas SDM Berkarakter yang unggul utamanya bidang kesehatan dan pendidikan serta kompetensi Angkatan Kerja yang match dengan kebutuhan sektor swasta (user) 4. Penguatan Kapasitas SDM Berkarakter yang unggul utamanya bidang kesehatan dan pendidikan serta kompetensi Angkatan Kerja yang match dengan kebutuhan sektor swasta (user)			43.927.392,00	DINAS KESEHATAN
	1.02.02.2.02.0005	Pengelolaan Pelayanan Kesehatan pada Usia Pendidikan Dasar																		
			Jumlah Anak Usia Pendidikan Dasar yang Mendapatkan Pelayanan Kesehatan Sesuai Standar				18258 Orang	18258 Orang	2.887.500,00	26.030.000,00	26.030.000,00	23.142.500,00	Kab. Sidoarjo, Sedati, Semua Kel/Desa	PENDAPATAN ASLI DAERAH (PAD) DAK NON FISIK-DANA BOK-BOK PUSKESMAS	Memperkuat pembangunan sumber daya manusia (SDM), sains, teknologi, pendidikan, kesehatan, prestasi olahraga, kesetaraan gender, serta penguatan peran perempuan, pemuda (generasi milenial dan generasi Z), dan penyandang disabilitas.	4. Penguatan Kapasitas SDM Berkarakter yang unggul utamanya bidang kesehatan dan pendidikan serta kompetensi Angkatan Kerja yang match dengan kebutuhan sektor swasta (user) 4. Penguatan Kapasitas SDM Berkarakter yang unggul utamanya bidang kesehatan dan pendidikan serta kompetensi Angkatan Kerja yang match dengan kebutuhan sektor swasta (user)			104.143.509,00	DINAS KESEHATAN
	1.02.02.2.02.0006	Pengelolaan Pelayanan Kesehatan pada Usia Produktif																		

NO	KODE	URUSAN / BIDANG URUSAN / PROGRAM / KEGIATAN / SUB KEGIATAN	INDIKATOR PROGRAM / KEGIATAN / SUB KEGIATAN	TARGET AKHIR PERIODE RENSTRA OPD	REALISASI CAPAIAN RENJA OPD TAHUN 2023	PRAKIRAAN CAPAIAN TARGET RENJA OPD TAHUN 2024	CAPAIAN KINERJA DAN KERANGKA PENDANAAN										KELOMPOK SASARAN	PRAKIRAAN MAJU RENCANA TAHUN 2026		PERANGKAT DAERAH PENANGGUNG JAWAB
							TARGET 2025		PAGU INDIKATIF (Rp)			Bertambah/Berkurang (10-12)	LOKASI	SUMBER DANA	PRIORITAS			TARGET	PAGU INDIKATIF (Rp)	
							SEBELUM	SESUDAH	RKPD 2025	APBD 2025	RKPD PERUBAHAN 2025				NASIONAL	DAERAH				
1	2	3	4	5	6	7	8	9	10	11	12	13	14	15	16	17	18	19	20	21
			Jumlah Penduduk Usia Produktif yang Mendapatkan Pelayanan Kesehatan Sesuai Standar				82017 Orang	82017 Orang	22.500,00	30.000,00	30.000,00	7.500,00	Kab. Sidoarjo, Sedati, Semua Kel/Desa	PENDAPATAN ASLI DAERAH (PAD)	Memperkuat pembangunan sumber daya manusia (SDM), sains, teknologi, pendidikan, kesehatan, prestasi olahraga, kesetaraan gender, serta penguatan peran perempuan, pemuda (generasi milenial dan generasi Z), dan penyandang disabilitas.	4. Penguatan Kapasitas SDM Berkarakter yang unggul utamanya bidang kesehatan dan pendidikan serta kompetensi Angkatan Kerja yang match dengan kebutuhan sektor swasta (user) 4. Penguatan Kapasitas SDM Berkarakter yang unggul utamanya bidang kesehatan dan pendidikan serta kompetensi Angkatan Kerja yang match dengan kebutuhan sektor swasta (user)			9.862.710,00	DINAS KESEHATAN
	1.02.02.2.02.0007	Pengelolaan Pelayanan Kesehatan pada Usia Lanjut																		
			Jumlah Penduduk Usia Lanjut yang Mendapatkan Pelayanan Kesehatan Sesuai Standar				12422 Orang	12422 Orang	22.500,00	30.000,00	30.000,00	7.500,00	Kab. Sidoarjo, Sedati, Semua Kel/Desa	PENDAPATAN ASLI DAERAH (PAD)	Memperkuat pembangunan sumber daya manusia (SDM), sains, teknologi, pendidikan, kesehatan, prestasi olahraga, kesetaraan gender, serta penguatan peran perempuan, pemuda (generasi milenial dan generasi Z), dan penyandang disabilitas.	4. Penguatan Kapasitas SDM Berkarakter yang unggul utamanya bidang kesehatan dan pendidikan serta kompetensi Angkatan Kerja yang match dengan kebutuhan sektor swasta (user) 4. Penguatan Kapasitas SDM Berkarakter yang unggul utamanya bidang kesehatan dan pendidikan serta kompetensi Angkatan Kerja yang match dengan kebutuhan sektor swasta (user)			14.567.432,00	DINAS KESEHATAN
	1.02.02.2.02.0010	Pengelolaan Pelayanan Kesehatan Orang dengan Gangguan Jiwa Berat																		
			Jumlah Orang yang Mendapatkan Pelayanan Kesehatan Orang dengan Gangguan Jiwa Berat Sesuai Standar				169 Orang	169 Orang	2.000.000,00	9.630.000,00	9.630.000,00	7.630.000,00	Kab. Sidoarjo, Sedati, Semua Kel/Desa	PENDAPATAN ASLI DAERAH (PAD) DAK NON FISIK-DANA BOK-BOK PUSKESMAS	Memperkuat pembangunan sumber daya manusia (SDM), sains, teknologi, pendidikan, kesehatan, prestasi olahraga, kesetaraan gender, serta penguatan peran perempuan, pemuda (generasi milenial dan generasi Z), dan penyandang disabilitas.	4. Penguatan Kapasitas SDM Berkarakter yang unggul utamanya bidang kesehatan dan pendidikan serta kompetensi Angkatan Kerja yang match dengan kebutuhan sektor swasta (user) 4. Penguatan Kapasitas SDM Berkarakter yang unggul utamanya bidang kesehatan dan pendidikan serta kompetensi Angkatan Kerja yang match dengan kebutuhan sektor swasta (user)			69.552.071,00	DINAS KESEHATAN
	1.02.02.2.02.0011	Pengelolaan Pelayanan Kesehatan Orang Terduga Tuberkulosis																		
			Jumlah Orang Terduga Menderita Tuberkulosis yang Mendapatkan Pelayanan Sesuai Standar				1413 Orang	1413 Orang	22.500,00	6.530.000,00	6.530.000,00	6.507.500,00	Kab. Sidoarjo, Sedati, Semua Kel/Desa	PENDAPATAN ASLI DAERAH (PAD) DAK NON FISIK-DANA BOK-BOK PUSKESMAS	Memperkuat pembangunan sumber daya manusia (SDM), sains, teknologi, pendidikan, kesehatan, prestasi olahraga, kesetaraan gender, serta penguatan peran perempuan, pemuda (generasi milenial dan generasi Z), dan penyandang disabilitas.	4. Penguatan Kapasitas SDM Berkarakter yang unggul utamanya bidang kesehatan dan pendidikan serta kompetensi Angkatan Kerja yang match dengan kebutuhan sektor swasta (user) 4. Penguatan Kapasitas SDM Berkarakter yang unggul utamanya bidang kesehatan dan pendidikan serta kompetensi Angkatan Kerja yang match dengan kebutuhan sektor swasta (user)			19.461.882,00	DINAS KESEHATAN
	1.02.02.2.02.0012	Pengelolaan Pelayanan Kesehatan Orang dengan Risiko Terinfeksi HIV																		
			Jumlah Orang Terduga Menderita HIV yang Mendapatkan Pelayanan Sesuai Standar				2192 Orang	2192 Orang	22.500,00	30.000,00	30.000,00	7.500,00	Kab. Sidoarjo, Sedati, Semua Kel/Desa	PENDAPATAN ASLI DAERAH (PAD)	Memperkuat pembangunan sumber daya manusia (SDM), sains, teknologi, pendidikan, kesehatan, prestasi olahraga, kesetaraan gender, serta penguatan peran perempuan, pemuda (generasi milenial dan generasi Z), dan penyandang disabilitas.	4. Penguatan Kapasitas SDM Berkarakter yang unggul utamanya bidang kesehatan dan pendidikan serta kompetensi Angkatan Kerja yang match dengan kebutuhan sektor swasta (user) 4. Penguatan Kapasitas SDM Berkarakter yang unggul utamanya bidang kesehatan dan pendidikan serta kompetensi Angkatan Kerja yang match dengan kebutuhan sektor swasta (user)			40.089.720,00	DINAS KESEHATAN
	1.02.02.2.02.0014	Pengelolaan Pelayanan Kesehatan bagi Penduduk Terdampak Krisis Kesehatan Akibat Bencana dan/atau Berpotensi Bencana																		

NO	KODE	URUSAN / BIDANG URUSAN / PROGRAM / KEGIATAN / SUB KEGIATAN	INDIKATOR PROGRAM / KEGIATAN / SUB KEGIATAN	TARGET AKHIR PERIODE RENSTRA OPD	REALISASI CAPAIAN RENJA OPD TAHUN 2023	PRAKIRAAN CAPAIAN TARGET RENJA OPD TAHUN 2024	CAPAIAN KINERJA DAN KERANGKA PENDANAAN										KELOMPOK SASARAN	PRAKIRAAN MAJU RENCANA TAHUN 2026		PERANGKAT DAERAH PENANGGUNG JAWAB
							TARGET 2025		PAGU INDIKATIF (Rp)			Bertambah/Berkurang (10-12)	LOKASI	SUMBER DANA	PRIORITAS			TARGET	PAGU INDIKATIF (Rp)	
							SEBELUM	SESUDAH	RKPD 2025	APBD 2025	RKPD PERUBAHAN 2025				NASIONAL	DAERAH				
1	2	3	4	5	6	7	8	9	10	11	12	13	14	15	16	17	18	19	20	21
			Jumlah Dokumen Hasil Pengelolaan Pelayanan Kesehatan bagi Penduduk Terdampak Krisis Kesehatan Akibat Bencana dan/atau Berpotensi Bencana Sesuai Standar				1 Dokumen	1 Dokumen	22.500,00	30.000,00	30.000,00	7.500,00	Kab. Sidoarjo, Sedati, Semua Kel/Desa	PENDAPATAN ASLI DAERAH (PAD)	Memperkuat pembangunan sumber daya manusia (SDM), sains, teknologi, pendidikan, kesehatan, prestasi olahraga, kesetaraan gender, serta penguatan peran perempuan, pemuda (generasi milenial dan generasi Z), dan penyandang disabilitas.	4. Penguatan Kapasitas SDM Berkarakter yang unggul utamanya bidang kesehatan dan pendidikan serta kompetensi Angkatan Kerja yang match dengan kebutuhan sektor swasta (user) 4. Penguatan Kapasitas SDM Berkarakter yang unggul utamanya bidang kesehatan dan pendidikan serta kompetensi Angkatan Kerja yang match dengan kebutuhan sektor swasta (user)			13.878.614,00	DINAS KESEHATAN
	1.02.02.2.02.0015	Pengelolaan Pelayanan Kesehatan Gizi Masyarakat																		
			Jumlah Dokumen Hasil Pengelolaan Pelayanan Kesehatan Gizi Masyarakat				9 Dokumen	9 Dokumen	22.500,00	112.430.000,00	112.430.000,00	112.407.500,00	Kab. Sidoarjo, Sedati, Semua Kel/Desa	PENDAPATAN ASLI DAERAH (PAD) DAK NON FISIK-DANA BOK-BOK PUSKESMAS	Memperkuat pembangunan sumber daya manusia (SDM), sains, teknologi, pendidikan, kesehatan, prestasi olahraga, kesetaraan gender, serta penguatan peran perempuan, pemuda (generasi milenial dan generasi Z), dan penyandang disabilitas.	4. Penguatan Kapasitas SDM Berkarakter yang unggul utamanya bidang kesehatan dan pendidikan serta kompetensi Angkatan Kerja yang match dengan kebutuhan sektor swasta (user) 4. Penguatan Kapasitas SDM Berkarakter yang unggul utamanya bidang kesehatan dan pendidikan serta kompetensi Angkatan Kerja yang match dengan kebutuhan sektor swasta (user)			146.095.219,00	DINAS KESEHATAN
	1.02.02.2.02.0016	Pengelolaan Pelayanan Kesehatan Kerja dan Olahraga																		
			Jumlah Dokumen Hasil Pengelolaan Pelayanan Kesehatan Kerja dan Olahraga				7 Dokumen	7 Dokumen	5.250.000,00	1.230.000,00	1.230.000,00	-4.020.000,00	Kab. Sidoarjo, Sedati, Semua Kel/Desa	PENDAPATAN ASLI DAERAH (PAD) DAK NON FISIK-DANA BOK-BOK PUSKESMAS	Memperkuat pembangunan sumber daya manusia (SDM), sains, teknologi, pendidikan, kesehatan, prestasi olahraga, kesetaraan gender, serta penguatan peran perempuan, pemuda (generasi milenial dan generasi Z), dan penyandang disabilitas.	4. Penguatan Kapasitas SDM Berkarakter yang unggul utamanya bidang kesehatan dan pendidikan serta kompetensi Angkatan Kerja yang match dengan kebutuhan sektor swasta (user) 4. Penguatan Kapasitas SDM Berkarakter yang unggul utamanya bidang kesehatan dan pendidikan serta kompetensi Angkatan Kerja yang match dengan kebutuhan sektor swasta (user)			25.874.640,00	DINAS KESEHATAN
	1.02.02.2.02.0017	Pengelolaan Pelayanan Kesehatan Lingkungan																		
			Jumlah Dokumen Hasil Pengelolaan Pelayanan Kesehatan Lingkungan				6 Dokumen	6 Dokumen	22.500,00	5.780.000,00	5.780.000,00	5.757.500,00	Kab. Sidoarjo, Sedati, Semua Kel/Desa	PENDAPATAN ASLI DAERAH (PAD) DAK NON FISIK-DANA BOK-BOK PUSKESMAS	Memperkuat pembangunan sumber daya manusia (SDM), sains, teknologi, pendidikan, kesehatan, prestasi olahraga, kesetaraan gender, serta penguatan peran perempuan, pemuda (generasi milenial dan generasi Z), dan penyandang disabilitas.	4. Penguatan Kapasitas SDM Berkarakter yang unggul utamanya bidang kesehatan dan pendidikan serta kompetensi Angkatan Kerja yang match dengan kebutuhan sektor swasta (user) 4. Penguatan Kapasitas SDM Berkarakter yang unggul utamanya bidang kesehatan dan pendidikan serta kompetensi Angkatan Kerja yang match dengan kebutuhan sektor swasta (user)			87.398.537,00	DINAS KESEHATAN
	1.02.02.2.02.0018	Pengelolaan Pelayanan Promosi Kesehatan																		
			Jumlah Dokumen Hasil Pengelolaan Pelayanan Promosi Kesehatan				3 Dokumen	3 Dokumen	22.500,00	30.000,00	30.000,00	7.500,00	Kab. Sidoarjo, Sedati, Semua Kel/Desa	PENDAPATAN ASLI DAERAH (PAD)	Memperkuat pembangunan sumber daya manusia (SDM), sains, teknologi, pendidikan, kesehatan, prestasi olahraga, kesetaraan gender, serta penguatan peran perempuan, pemuda (generasi milenial dan generasi Z), dan penyandang disabilitas.	4. Penguatan Kapasitas SDM Berkarakter yang unggul utamanya bidang kesehatan dan pendidikan serta kompetensi Angkatan Kerja yang match dengan kebutuhan sektor swasta (user) 4. Penguatan Kapasitas SDM Berkarakter yang unggul utamanya bidang kesehatan dan pendidikan serta kompetensi Angkatan Kerja yang match dengan kebutuhan sektor swasta (user)			319.643.483,00	DINAS KESEHATAN
	1.02.02.2.02.0019	Pengelolaan Pelayanan Kesehatan Tradisional, Akupuntur, Asuhan Mandiri, dan Tradisional Lainnya																		

NO	KODE	URUSAN / BIDANG URUSAN / PROGRAM / KEGIATAN / SUB KEGIATAN	INDIKATOR PROGRAM / KEGIATAN / SUB KEGIATAN	TARGET AKHIR PERIODE RENSTRA OPD	REALISASI CAPAIAN RENJA OPD TAHUN 2023	PRAKIRAAN CAPAIAN TARGET RENJA OPD TAHUN 2024	CAPAIAN KINERJA DAN KERANGKA PENDANAAN										KELOMPOK SASARAN	PRAKIRAAN MAJU RENCANA TAHUN 2026		PERANGKAT DAERAH PENANGGUNG JAWAB
							TARGET 2025		PAGU INDIKATIF (Rp)			Bertambah/Berkurang (10-12)	LOKASI	SUMBER DANA	PRIORITAS			TARGET	PAGU INDIKATIF (Rp)	
							SEBELUM	SESUDAH	RKPD 2025	APBD 2025	RKPD PERUBAHAN 2025				NASIONAL	DAERAH				
1	2	3	4	5	6	7	8	9	10	11	12	13	14	15	16	17	18	19	20	21
			Jumlah Dokumen Hasil Pengelolaan Pelayanan Kesehatan Tradisional, Akupuntur, Asuhan Mandiri dan Tradisional Lainnya				12 Dokumen	12 Dokumen	6.125.000,00	30.000,00	30.000,00	-6.095.000,00	Kab. Sidoarjo, Sedati, Semua Kel/Desa	PENDAPATAN ASLI DAERAH (PAD)	Memperkuat pembangunan sumber daya manusia (SDM), sains, teknologi, pendidikan, kesehatan, prestasi olahraga, kesetaraan gender, serta penguatan peran perempuan, pemuda (generasi milenial dan generasi Z), dan penyandang disabilitas.	4. Penguatan Kapasitas SDM Berkarakter yang unggul utamanya bidang kesehatan dan pendidikan serta kompetensi Angkatan Kerja yang match dengan kebutuhan sektor swasta (user) 4. Penguatan Kapasitas SDM Berkarakter yang unggul utamanya bidang kesehatan dan pendidikan serta kompetensi Angkatan Kerja yang match dengan kebutuhan sektor swasta (user)			98.636.124,00	DINAS KESEHATAN
	1.02.02.2.02.0020	Pengelolaan Surveilans Kesehatan																		
			Jumlah Dokumen Hasil Pengelolaan Surveilans Kesehatan				87 Dokumen	87 Dokumen	22.500,00	8.930.000,00	8.930.000,00	8.907.500,00	Kab. Sidoarjo, Sedati, Semua Kel/Desa	PENDAPATAN ASLI DAERAH (PAD) DAK NON FISIK-DANA BOK-BOK PUSKESMAS	Memperkuat pembangunan sumber daya manusia (SDM), sains, teknologi, pendidikan, kesehatan, prestasi olahraga, kesetaraan gender, serta penguatan peran perempuan, pemuda (generasi milenial dan generasi Z), dan penyandang disabilitas.	4. Penguatan Kapasitas SDM Berkarakter yang unggul utamanya bidang kesehatan dan pendidikan serta kompetensi Angkatan Kerja yang match dengan kebutuhan sektor swasta (user) 4. Penguatan Kapasitas SDM Berkarakter yang unggul utamanya bidang kesehatan dan pendidikan serta kompetensi Angkatan Kerja yang match dengan kebutuhan sektor swasta (user)			11.654.236,00	DINAS KESEHATAN
	1.02.02.2.02.0021	Pengelolaan Pelayanan Kesehatan Orang dengan Masalah Kesehatan Jiwa (ODMK)																		
			Jumlah Orang dengan Masalah Kejiwaan (ODMK) yang Mendapatkan Pelayanan Kesehatan				229 Orang	229 Orang	22.500,00	4.030.000,00	4.030.000,00	4.007.500,00	Kab. Sidoarjo, Sedati, Semua Kel/Desa	PENDAPATAN ASLI DAERAH (PAD) DAK NON FISIK-DANA BOK-BOK PUSKESMAS	Memperkuat pembangunan sumber daya manusia (SDM), sains, teknologi, pendidikan, kesehatan, prestasi olahraga, kesetaraan gender, serta penguatan peran perempuan, pemuda (generasi milenial dan generasi Z), dan penyandang disabilitas.	4. Penguatan Kapasitas SDM Berkarakter yang unggul utamanya bidang kesehatan dan pendidikan serta kompetensi Angkatan Kerja yang match dengan kebutuhan sektor swasta (user) 4. Penguatan Kapasitas SDM Berkarakter yang unggul utamanya bidang kesehatan dan pendidikan serta kompetensi Angkatan Kerja yang match dengan kebutuhan sektor swasta (user)			8.923.690,00	DINAS KESEHATAN
	1.02.02.2.02.0022	Pengelolaan Pelayanan Kesehatan Jiwa dan NAPZA																		
			Jumlah Penyalahguna NAPZA yang Mendapatkan Pelayanan Kesehatan				7 Orang	7 Orang	22.500,00	30.000,00	30.000,00	7.500,00	Kab. Sidoarjo, Sedati, Semua Kel/Desa	PENDAPATAN ASLI DAERAH (PAD)	Memperkuat pembangunan sumber daya manusia (SDM), sains, teknologi, pendidikan, kesehatan, prestasi olahraga, kesetaraan gender, serta penguatan peran perempuan, pemuda (generasi milenial dan generasi Z), dan penyandang disabilitas.	4. Penguatan Kapasitas SDM Berkarakter yang unggul utamanya bidang kesehatan dan pendidikan serta kompetensi Angkatan Kerja yang match dengan kebutuhan sektor swasta (user) 4. Penguatan Kapasitas SDM Berkarakter yang unggul utamanya bidang kesehatan dan pendidikan serta kompetensi Angkatan Kerja yang match dengan kebutuhan sektor swasta (user)			65.317.161,00	DINAS KESEHATAN
	1.02.02.2.02.0024	Pengelolaan Upaya Pengurangan Risiko Krisis Kesehatan dan Pasca Krisis Kesehatan																		
			Jumlah Dokumen Hasil Pengelolaan Upaya Pengurangan Risiko Krisis Kesehatan dan Pasca Krisis Kesehatan				1 Dokumen	1 Dokumen	22.500,00	30.000,00	30.000,00	7.500,00	Kab. Sidoarjo, Sedati, Semua Kel/Desa	PENDAPATAN ASLI DAERAH (PAD)	Memperkuat pembangunan sumber daya manusia (SDM), sains, teknologi, pendidikan, kesehatan, prestasi olahraga, kesetaraan gender, serta penguatan peran perempuan, pemuda (generasi milenial dan generasi Z), dan penyandang disabilitas.	4. Penguatan Kapasitas SDM Berkarakter yang unggul utamanya bidang kesehatan dan pendidikan serta kompetensi Angkatan Kerja yang match dengan kebutuhan sektor swasta (user) 4. Penguatan Kapasitas SDM Berkarakter yang unggul utamanya bidang kesehatan dan pendidikan serta kompetensi Angkatan Kerja yang match dengan kebutuhan sektor swasta (user)			14.421.382,00	DINAS KESEHATAN
	1.02.02.2.02.0025	Pelayanan Kesehatan Penyakit Menular dan Tidak Menular																		

NO	KODE	URUSAN / BIDANG URUSAN / PROGRAM / KEGIATAN / SUB KEGIATAN	INDIKATOR PROGRAM / KEGIATAN / SUB KEGIATAN	TARGET AKHIR PERIODE RENSTRA OPD	REALISASI CAPAIAN RENJA OPD TAHUN 2023	PRAKIRAAN CAPAIAN TARGET RENJA OPD TAHUN 2024	CAPAIAN KINERJA DAN KERANGKA PENDANAAN										KELOMPOK SASARAN	PRAKIRAAN MAJU RENCANA TAHUN 2026		PERANGKAT DAERAH PENANGGUNG JAWAB
							TARGET 2025		PAGU INDIKATIF (Rp)			Bertambah/Berkurang (10-12)	LOKASI	SUMBER DANA	PRIORITAS			TARGET	PAGU INDIKATIF (Rp)	
							SEBELUM	SESUDAH	RKPD 2025	APBD 2025	RKPD PERUBAHAN 2025				NASIONAL	DAERAH				
1	2	3	4	5	6	7	8	9	10	11	12	13	14	15	16	17	18	19	20	21
			Jumlah Dokumen Hasil Pelayanan Kesehatan Penyakit Menular dan Tidak Menular				156 Dokumen	156 Dokumen	22.500,00	99.226.000,00	99.226.000,00	99.203.500,00	Kab. Sidoarjo, Sedati, Semua Kel/Desa	PENDAPATAN ASLI DAERAH (PAD) DAK NON FISIK-DANA BOK-BOK PUSKESMAS	Memperkuat pembangunan sumber daya manusia (SDM), sains, teknologi, pendidikan, kesehatan, prestasi olahraga, kesetaraan gender, serta penguatan peran perempuan, pemuda (generasi milenial dan generasi Z), dan penyandang disabilitas.	4. Penguatan Kapasitas SDM Berkarakter yang unggul utamanya bidang kesehatan dan pendidikan serta kompetensi Angkatan Kerja yang match dengan kebutuhan sektor swasta (user) 4. Penguatan Kapasitas SDM Berkarakter yang unggul utamanya bidang kesehatan dan pendidikan serta kompetensi Angkatan Kerja yang match dengan kebutuhan sektor swasta (user)			196.492.336,00	DINAS KESEHATAN
	1.02.02.2.02.0027	Deteksi Dini Penyalahgunaan NAPZA di Fasyankes dan Sekolah																		
			Jumlah Orang yang Menerima Layanan Deteksi Dini Penyalahgunaan NAPZA di Fasilitas Pelayanan Kesehatan (Fasyankes) dan Sekolah				70 Orang	70 Orang	22.500,00	30.000,00	30.000,00	7.500,00	Kab. Sidoarjo, Sedati, Semua Kel/Desa	PENDAPATAN ASLI DAERAH (PAD)	Memperkuat pembangunan sumber daya manusia (SDM), sains, teknologi, pendidikan, kesehatan, prestasi olahraga, kesetaraan gender, serta penguatan peran perempuan, pemuda (generasi milenial dan generasi Z), dan penyandang disabilitas.	4. Penguatan Kapasitas SDM Berkarakter yang unggul utamanya bidang kesehatan dan pendidikan serta kompetensi Angkatan Kerja yang match dengan kebutuhan sektor swasta (user) 4. Penguatan Kapasitas SDM Berkarakter yang unggul utamanya bidang kesehatan dan pendidikan serta kompetensi Angkatan Kerja yang match dengan kebutuhan sektor swasta (user)			19.326.120,00	DINAS KESEHATAN
	1.02.02.2.02.0033	Operasional Pelayanan Puskesmas																		
			Jumlah Dokumen Operasional Pelayanan Puskesmas				12 Dokumen	12 Dokumen	1.178.514.160,00	1.315.614.000,00	1.690.627.025,00	512.112.865,00	Kab. Sidoarjo, Sedati, Semua Kel/Desa	PENDAPATAN ASLI DAERAH (PAD) DAK NON FISIK-DANA BOK-BOK PUSKESMAS	Memperkuat pembangunan sumber daya manusia (SDM), sains, teknologi, pendidikan, kesehatan, prestasi olahraga, kesetaraan gender, serta penguatan peran perempuan, pemuda (generasi milenial dan generasi Z), dan penyandang disabilitas.	4. Penguatan Kapasitas SDM Berkarakter yang unggul utamanya bidang kesehatan dan pendidikan serta kompetensi Angkatan Kerja yang match dengan kebutuhan sektor swasta (user) 4. Penguatan Kapasitas SDM Berkarakter yang unggul utamanya bidang kesehatan dan pendidikan serta kompetensi Angkatan Kerja yang match dengan kebutuhan sektor swasta (user)			2.153.260.725,00	DINAS KESEHATAN
	1.02.02.2.02.0034	Operasional Pelayanan Fasilitas Kesehatan Lainnya																		
			Jumlah Dokumen Operasional Pelayanan Fasilitas Kesehatan Lainnya				1 Dokumen	1 Dokumen	22.500,00	8.964.000,00	8.964.000,00	8.941.500,00	Kab. Sidoarjo, Sedati, Semua Kel/Desa	PENDAPATAN ASLI DAERAH (PAD) DAK NON FISIK-DANA BOK-BOK PUSKESMAS	Memperkuat pembangunan sumber daya manusia (SDM), sains, teknologi, pendidikan, kesehatan, prestasi olahraga, kesetaraan gender, serta penguatan peran perempuan, pemuda (generasi milenial dan generasi Z), dan penyandang disabilitas.	4. Penguatan Kapasitas SDM Berkarakter yang unggul utamanya bidang kesehatan dan pendidikan serta kompetensi Angkatan Kerja yang match dengan kebutuhan sektor swasta (user) 4. Penguatan Kapasitas SDM Berkarakter yang unggul utamanya bidang kesehatan dan pendidikan serta kompetensi Angkatan Kerja yang match dengan kebutuhan sektor swasta (user)			10.012.750,00	DINAS KESEHATAN
	1.02.02.2.02.0035	Pelaksanaan Akreditasi Fasilitas Kesehatan di Kabupaten/Kota																		
			Jumlah Fasilitas Kesehatan yang Terakreditasi di Kabupaten/Kota				1 Unit	1 Unit	22.500,00	30.000,00	30.000,00	7.500,00	Kab. Sidoarjo, Sedati, Semua Kel/Desa	PENDAPATAN ASLI DAERAH (PAD)	Memperkuat pembangunan sumber daya manusia (SDM), sains, teknologi, pendidikan, kesehatan, prestasi olahraga, kesetaraan gender, serta penguatan peran perempuan, pemuda (generasi milenial dan generasi Z), dan penyandang disabilitas.	4. Penguatan Kapasitas SDM Berkarakter yang unggul utamanya bidang kesehatan dan pendidikan serta kompetensi Angkatan Kerja yang match dengan kebutuhan sektor swasta (user) 4. Penguatan Kapasitas SDM Berkarakter yang unggul utamanya bidang kesehatan dan pendidikan serta kompetensi Angkatan Kerja yang match dengan kebutuhan sektor swasta (user)			36.126.668,00	DINAS KESEHATAN
	1.02.02.2.02.0036	Investigasi Awal Kejadian Tidak Diharapkan (Kejadian Ikutan Pasca Imunisasi dan Pemberian Obat Massal)																		

NO	KODE	URUSAN / BIDANG URUSAN / PROGRAM / KEGIATAN / SUB KEGIATAN	INDIKATOR PROGRAM / KEGIATAN / SUB KEGIATAN	TARGET AKHIR PERIODE RENSTRA OPD	REALISASI CAPAIAN RENJA OPD TAHUN 2023	PRAKIRAAN CAPAIAN TARGET RENJA OPD TAHUN 2024	CAPAIAN KINERJA DAN KERANGKA PENDANAAN										KELOMPOK SASARAN	PRAKIRAAN MAJU RENCANA TAHUN 2026		PERANGKAT DAERAH PENANGGUNG JAWAB
							TARGET 2025		PAGU INDIKATIF (Rp)			Bertambah/Berkurang (10-12)	LOKASI	SUMBER DANA	PRIORITAS			TARGET	PAGU INDIKATIF (Rp)	
							SEBELUM	SESUDAH	RKPD 2025	APBD 2025	RKPD PERUBAHAN 2025				NASIONAL	DAERAH				
1	2	3	4	5	6	7	8	9	10	11	12	13	14	15	16	17	18	19	20	21
			Jumlah Laporan Hasil Investigasi Awal Kejadian Tidak Diharapkan (Kejadian Ikutan Pasca Imunisasi dan Pemberian Obat Massal)				12 Laporan	12 Laporan	22.500,00	30.000,00	30.000,00	7.500,00	Kab. Sidoarjo, Sedati, Semua Kel/Desa	PENDAPATAN ASLI DAERAH (PAD)	Memperkuat pembangunan sumber daya manusia (SDM), sains, teknologi, pendidikan, kesehatan, prestasi olahraga, kesetaraan gender, serta penguatan peran perempuan, pemuda (generasi milenial dan generasi Z), dan penyandang disabilitas.	4. Penguatan Kapasitas SDM Berkarakter yang unggul utamanya bidang kesehatan dan pendidikan serta kompetensi Angkatan Kerja yang match dengan kebutuhan sektor swasta (user) 4. Penguatan Kapasitas SDM Berkarakter yang unggul utamanya bidang kesehatan dan pendidikan serta kompetensi Angkatan Kerja yang match dengan kebutuhan sektor swasta (user)			35.338.050,00	DINAS KESEHATAN
	1.02.02.2.02.0037	Pelaksanaan Kewaspadaan Dini dan Respon Wabah																		
			Jumlah Dokumen Hasil Pelaksanaan Kewaspadaan Dini dan Respon Wabah				51 Dokumen	51 Dokumen	22.500,00	30.000,00	30.000,00	7.500,00	Kab. Sidoarjo, Sedati, Semua Kel/Desa	PENDAPATAN ASLI DAERAH (PAD)	Memperkuat pembangunan sumber daya manusia (SDM), sains, teknologi, pendidikan, kesehatan, prestasi olahraga, kesetaraan gender, serta penguatan peran perempuan, pemuda (generasi milenial dan generasi Z), dan penyandang disabilitas.	4. Penguatan Kapasitas SDM Berkarakter yang unggul utamanya bidang kesehatan dan pendidikan serta kompetensi Angkatan Kerja yang match dengan kebutuhan sektor swasta (user) 4. Penguatan Kapasitas SDM Berkarakter yang unggul utamanya bidang kesehatan dan pendidikan serta kompetensi Angkatan Kerja yang match dengan kebutuhan sektor swasta (user)			67.696.683,00	DINAS KESEHATAN
	1.02.02.2.02.0040	Pengelolaan pelayanan kesehatan orang dengan Tuberkulosis																		
			Jumlah orang dengan Tuberkulosis yang mendapatkan pelayanan kesehatan sesuai standar				0 Orang	0 Orang	22.500,00	30.000,00	30.000,00	7.500,00	Kab. Sidoarjo, Sedati, Semua Kel/Desa	PENDAPATAN ASLI DAERAH (PAD)	Memperkuat pembangunan sumber daya manusia (SDM), sains, teknologi, pendidikan, kesehatan, prestasi olahraga, kesetaraan gender, serta penguatan peran perempuan, pemuda (generasi milenial dan generasi Z), dan penyandang disabilitas.	4. Penguatan Kapasitas SDM Berkarakter yang unggul utamanya bidang kesehatan dan pendidikan serta kompetensi Angkatan Kerja yang match dengan kebutuhan sektor swasta (user) 4. Penguatan Kapasitas SDM Berkarakter yang unggul utamanya bidang kesehatan dan pendidikan serta kompetensi Angkatan Kerja yang match dengan kebutuhan sektor swasta (user)			5.445.000,00	DINAS KESEHATAN
	1.02.02.2.02.0041	Pengelolaan pelayanan kesehatan orang dengan HIV (ODHIV)																		
			Jumlah orang dengan HIV (ODHIV) yang mendapatkan pelayanan kesehatan sesuai standar				0 Orang	0 Orang	22.500,00	30.000,00	30.000,00	7.500,00	Kab. Sidoarjo, Sedati, Semua Kel/Desa	PENDAPATAN ASLI DAERAH (PAD)	Memperkuat pembangunan sumber daya manusia (SDM), sains, teknologi, pendidikan, kesehatan, prestasi olahraga, kesetaraan gender, serta penguatan peran perempuan, pemuda (generasi milenial dan generasi Z), dan penyandang disabilitas.	4. Penguatan Kapasitas SDM Berkarakter yang unggul utamanya bidang kesehatan dan pendidikan serta kompetensi Angkatan Kerja yang match dengan kebutuhan sektor swasta (user) 4. Penguatan Kapasitas SDM Berkarakter yang unggul utamanya bidang kesehatan dan pendidikan serta kompetensi Angkatan Kerja yang match dengan kebutuhan sektor swasta (user)			968.000,00	DINAS KESEHATAN
	1.02.02.2.02.0042	Pengelolaan pelayanan kesehatan Malaria																		
			Jumlah orang yang mendapatkan pelayanan kesehatan malaria				0 Orang	0 Orang	22.500,00	30.000,00	30.000,00	7.500,00	Kab. Sidoarjo, Sedati, Semua Kel/Desa	PENDAPATAN ASLI DAERAH (PAD)	Memperkuat pembangunan sumber daya manusia (SDM), sains, teknologi, pendidikan, kesehatan, prestasi olahraga, kesetaraan gender, serta penguatan peran perempuan, pemuda (generasi milenial dan generasi Z), dan penyandang disabilitas.	4. Penguatan Kapasitas SDM Berkarakter yang unggul utamanya bidang kesehatan dan pendidikan serta kompetensi Angkatan Kerja yang match dengan kebutuhan sektor swasta (user) 4. Penguatan Kapasitas SDM Berkarakter yang unggul utamanya bidang kesehatan dan pendidikan serta kompetensi Angkatan Kerja yang match dengan kebutuhan sektor swasta (user)			0,00	DINAS KESEHATAN
	1.02.02.2.02.0044	Pengelolaan Pelayanan Kesehatan Reproduksi																		

NO	KODE	URUSAN / BIDANG URUSAN / PROGRAM / KEGIATAN / SUB KEGIATAN	INDIKATOR PROGRAM / KEGIATAN / SUB KEGIATAN	TARGET AKHIR PERIODE RENSTRA OPD	REALISASI CAPAIAN RENJA OPD TAHUN 2023	PRAKIRAAN CAPAIAN TARGET RENJA OPD TAHUN 2024	CAPAIAN KINERJA DAN KERANGKA PENDANAAN										KELOMPOK SASARAN	PRAKIRAAN MAJU RENCANA TAHUN 2026		PERANGKAT DAERAH PENANGGUNG JAWAB
							TARGET 2025		PAGU INDIKATIF (Rp)			Bertambah/Berkurang (10-12)	LOKASI	SUMBER DANA	PRIORITAS			TARGET	PAGU INDIKATIF (Rp)	
							SEBELUM	SESUDAH	RKPD 2025	APBD 2025	RKPD PERUBAHAN 2025				NASIONAL	DAERAH				
1	2	3	4	5	6	7	8	9	10	11	12	13	14	15	16	17	18	19	20	21
			Jumlah dokumen hasil pengelolaan pelayanan kesehatan reproduksi				0 Dokumen	0 Dokumen	22.500,00	2.342.000,00	2.342.000,00	2.319.500,00	Kab. Sidoarjo, Sedati, Semua Kel/Desa	PENDAPATAN ASLI DAERAH (PAD) DAK NON FISIK-DANA BOK-BOK PUSKESMAS	Memperkuat pembangunan sumber daya manusia (SDM), sains, teknologi, pendidikan, kesehatan, prestasi olahraga, kesetaraan gender, serta penguatan peran perempuan, pemuda (generasi milenial dan generasi Z), dan penyandang disabilitas.	4. Penguatan Kapasitas SDM Berkarakter yang unggul utamanya bidang kesehatan dan pendidikan serta kompetensi Angkatan Kerja yang match dengan kebutuhan sektor swasta (user) 4. Penguatan Kapasitas SDM Berkarakter yang unggul utamanya bidang kesehatan dan pendidikan serta kompetensi Angkatan Kerja yang match dengan kebutuhan sektor swasta (user)			24.926.000,00	DINAS KESEHATAN
	1.02.02.2.02.0046	Pengelolaan upaya kesehatan Ibu dan Anak																		
			Jumlah dokumen hasil pengelolaan upaya kesehatan ibu dan anak				0 Dokumen	0 Dokumen	22.500,00	530.000,00	530.000,00	507.500,00	Kab. Sidoarjo, Sedati, Semua Kel/Desa	PENDAPATAN ASLI DAERAH (PAD) DAK NON FISIK-DANA BOK-BOK PUSKESMAS	Memperkuat pembangunan sumber daya manusia (SDM), sains, teknologi, pendidikan, kesehatan, prestasi olahraga, kesetaraan gender, serta penguatan peran perempuan, pemuda (generasi milenial dan generasi Z), dan penyandang disabilitas.	4. Penguatan Kapasitas SDM Berkarakter yang unggul utamanya bidang kesehatan dan pendidikan serta kompetensi Angkatan Kerja yang match dengan kebutuhan sektor swasta (user) 4. Penguatan Kapasitas SDM Berkarakter yang unggul utamanya bidang kesehatan dan pendidikan serta kompetensi Angkatan Kerja yang match dengan kebutuhan sektor swasta (user)			163.156.400,00	DINAS KESEHATAN
	1.02.02.2.02.0047	Pengelolaan Pelayanan Kelanjutusiaan																		
			Jumlah dokumen hasil pengelolaan pelayanan kelanjutusiaan				-	1 Dokumen	0,00	2.400.000,00	2.400.000,00	2.400.000,00	Kab. Sidoarjo, Sedati, Semua Kel/Desa	DAK NON FISIK-DANA BOK-BOK PUSKESMAS	Memperkuat pembangunan sumber daya manusia (SDM), sains, teknologi, pendidikan, kesehatan, prestasi olahraga, kesetaraan gender, serta penguatan peran perempuan, pemuda (generasi milenial dan generasi Z), dan penyandang disabilitas.	3. Implementasi kebijakan yang mendukung berkembangnya perikanan, pertanian, ekonomi kreatif yang terintegrasi dengan Koperasi dan Usaha Mikro hingga level desa untuk mempercepat penanggulangan kemiskinan 3. Implementasi kebijakan yang mendukung berkembangnya perikanan, pertanian, ekonomi kreatif yang terintegrasi dengan Koperasi dan Usaha Mikro hingga level desa untuk mempercepat penanggulangan kemiskinan			0,00	DINAS KESEHATAN
	1.02.02.2.03	Penyelenggaraan Sistem Informasi Kesehatan Secara Terintegrasi	*Presentase Sistem Informasi Kesehatan yang dikelola*				100 %	100 %	60.955.950,00	333.249.050,00	318.249.050,00	257.293.100,00			-	4. Penguatan Kapasitas SDM Berkarakter yang unggul utamanya bidang kesehatan dan pendidikan serta kompetensi Angkatan Kerja yang match dengan kebutuhan sektor swasta (user) 4. Penguatan Kapasitas SDM Berkarakter yang unggul utamanya bidang kesehatan dan pendidikan serta kompetensi Angkatan Kerja yang match dengan kebutuhan sektor swasta (user)	Masyarakat Kabupaten Sidoarjo		468.280.992,00	DINAS KESEHATAN
	1.02.02.2.03.0002	Pengelolaan Sistem Informasi Kesehatan																		
			Jumlah Dokumen Hasil Pengelolaan Sistem Informasi Kesehatan				0 Dokumen	0 Dokumen	22.500,00	30.000,00	30.000,00	7.500,00	Kab. Sidoarjo, Sedati, Semua Kel/Desa	PENDAPATAN ASLI DAERAH (PAD)	-	4. Penguatan Kapasitas SDM Berkarakter yang unggul utamanya bidang kesehatan dan pendidikan serta kompetensi Angkatan Kerja yang match dengan kebutuhan sektor swasta (user) 4. Penguatan Kapasitas SDM Berkarakter yang unggul utamanya bidang kesehatan dan pendidikan serta kompetensi Angkatan Kerja yang match dengan kebutuhan sektor swasta (user)				0,00	DINAS KESEHATAN

NO	KODE	URUSAN / BIDANG URUSAN / PROGRAM / KEGIATAN / SUB KEGIATAN	INDIKATOR PROGRAM / KEGIATAN / SUB KEGIATAN	TARGET AKHIR PERIODE RENSTRA OPD	REALISASI CAPAIAN RENJA OPD TAHUN 2023	PRAKIRAAN CAPAIAN TARGET RENJA OPD TAHUN 2024	CAPAIAN KINERJA DAN KERANGKA PENDANAAN										KELOMPOK SASARAN	PRAKIRAAN MAJU RENCANA TAHUN 2026		PERANGKAT DAERAH PENANGGUNG JAWAB
							TARGET 2025		PAGU INDIKATIF (Rp)			Bertambah/Berkurang (10-12)	LOKASI	SUMBER DANA	PRIORITAS			TARGET	PAGU INDIKATIF (Rp)	
							SEBELUM	SESUDAH	RKPD 2025	APBD 2025	RKPD PERUBAHAN 2025				NASIONAL	DAERAH				
1	2	3	4	5	6	7	8	9	10	11	12	13	14	15	16	17	18	19	20	21
	1.02.02.2.04	Penerbitan Izin Rumah Sakit Kelas C, D dan Fasilitas Pelayanan Kesehatan Tingkat Daerah Kabupaten/Kota	*Persentase fasilitas pelayanan kesehatan rujukan kelas C dan D memiliki izin operasional* *Persentase keluarga yang disurvei KS (Keluarga Sehat)*				100 % 95 %	100 % 95 %	3.873.834.894,00	1.541.169.682,00	1.526.319.682,00	-2.347.515.212,00			Memperkuat pembangunan sumber daya manusia (SDM), sains, teknologi, pendidikan, kesehatan, prestasi olahraga, kesetaraan gender, serta penguatan peran perempuan, pemuda (generasi milenial dan generasi Z), dan penyandang disabilitas.	4. Penguatan Kapasitas SDM Berkarakter yang unggul utamanya bidang kesehatan dan pendidikan serta kompetensi Angkatan Kerja yang match dengan kebutuhan sektor swasta (user) 4. Penguatan Kapasitas SDM Berkarakter yang unggul utamanya bidang kesehatan dan pendidikan serta kompetensi Angkatan Kerja yang match dengan kebutuhan sektor swasta (user)	Masyarakat Kabupaten Sidoarjo		9.969.185.221,00	DINAS KESEHATAN
	1.02.02.2.04.0003	Peningkatan Mutu Pelayanan Fasilitas Kesehatan																		
			Jumlah Fasilitas Kesehatan yang Dilakukan Pengukuran Indikator Nasional Mutu (INM) Pelayanan kesehatan				1 Unit	1 Unit	22.500,00	30.000,00	30.000,00	7.500,00	Kab. Sidoarjo, Sedati, Semua Kel/Desa	PENDAPATAN ASLI DAERAH (PAD)	Memperkuat pembangunan sumber daya manusia (SDM), sains, teknologi, pendidikan, kesehatan, prestasi olahraga, kesetaraan gender, serta penguatan peran perempuan, pemuda (generasi milenial dan generasi Z), dan penyandang disabilitas.	4. Penguatan Kapasitas SDM Berkarakter yang unggul utamanya bidang kesehatan dan pendidikan serta kompetensi Angkatan Kerja yang match dengan kebutuhan sektor swasta (user) 4. Penguatan Kapasitas SDM Berkarakter yang unggul utamanya bidang kesehatan dan pendidikan serta kompetensi Angkatan Kerja yang match dengan kebutuhan sektor swasta (user)			131.214.106,00	DINAS KESEHATAN
3.	**1.02.03**	**PROGRAM PENINGKATAN KAPASITAS SUMBER DAYA MANUSIA KESEHATAN**	**Rasio Dokter terhadap Jumlah Penduduk**				**36 per 100.00 penduduk**	**36 per 100.00 penduduk**	**18.119.274.074,00**	**3.761.767.206,00**	**3.956.231.146,00**	**2.211.380.420,00**							**20.330.654.494,00**	
	1.02.03.2.02	Perencanaan Kebutuhan dan Pendayagunaan Sumber Daya Manusia Kesehatan untuk UKP dan UKM di Wilayah Kabupaten/Kota	*Persentase Fasyankes Pemerintah yang tercukupi Kebutuhan SDM (ASN) Kesehatannya*				81 %	81 %	18.040.048.200,00	1.897.267.400,00	2.153.807.400,00	-15.886.240.800,00			Memperkuat pembangunan sumber daya manusia (SDM), sains, teknologi, pendidikan, kesehatan, prestasi olahraga, kesetaraan gender, serta penguatan peran perempuan, pemuda (generasi milenial dan generasi Z), dan penyandang disabilitas.	4. Penguatan Kapasitas SDM Berkarakter yang unggul utamanya bidang kesehatan dan pendidikan serta kompetensi Angkatan Kerja yang match dengan kebutuhan sektor swasta (user) 4. Penguatan Kapasitas SDM Berkarakter yang unggul utamanya bidang kesehatan dan pendidikan serta kompetensi Angkatan Kerja yang match dengan kebutuhan sektor swasta (user)	Masyarakat Kabupaten Sidoarjo		18.744.975.629,00	DINAS KESEHATAN
	1.02.03.2.02.0002	Pemenuhan Kebutuhan Sumber Daya Manusia Kesehatan Sesuai Standar																		
			Jumlah Sumber Daya Manusia Kesehatan yang Memenuhi Standar di Fasilitas Pelayanan Kesehatan (Fasyankes)				0 Orang	0 Orang	22.500,00	30.000,00	30.000,00	7.500,00	Kab. Sidoarjo, Sedati, Semua Kel/Desa	PENDAPATAN ASLI DAERAH (PAD)	Memperkuat pembangunan sumber daya manusia (SDM), sains, teknologi, pendidikan, kesehatan, prestasi olahraga, kesetaraan gender, serta penguatan peran perempuan, pemuda (generasi milenial dan generasi Z), dan penyandang disabilitas.	4. Penguatan Kapasitas SDM Berkarakter yang unggul utamanya bidang kesehatan dan pendidikan serta kompetensi Angkatan Kerja yang match dengan kebutuhan sektor swasta (user) 4. Penguatan Kapasitas SDM Berkarakter yang unggul utamanya bidang kesehatan dan pendidikan serta kompetensi Angkatan Kerja yang match dengan kebutuhan sektor swasta (user)			0,00	DINAS KESEHATAN
4.	**1.02.05**	**PROGRAM PEMBERDAYAAN MASYARAKAT BIDANG KESEHATAN**	**Persentase desa siaga aktif purnama mandiri**				**62 %**	**62 %**	**965.683.250,00**	**11.082.403.250,00**	**11.248.130.400,00**	**16.345.387.371,30**							**17.311.070.621,30**	
	1.02.05.2.01	Advokasi, Pemberdayaan, Kemitraan, Peningkatan Peran serta Masyarakat dan Lintas Sektor Tingkat Daerah Kabupaten/Kota	*Persentase Desa Siaga Aktif*				99 %	99 %	284.526.350,00	10.714.544.750,00	10.887.171.900,00	10.602.645.550,00			Memperkuat pembangunan sumber daya manusia (SDM), sains, teknologi, pendidikan, kesehatan, prestasi olahraga, kesetaraan gender, serta penguatan peran perempuan, pemuda (generasi milenial dan generasi Z), dan penyandang disabilitas.	4. Penguatan Kapasitas SDM Berkarakter yang unggul utamanya bidang kesehatan dan pendidikan serta kompetensi Angkatan Kerja yang match dengan kebutuhan sektor swasta (user) 4. Penguatan Kapasitas SDM Berkarakter yang unggul utamanya bidang kesehatan dan pendidikan serta kompetensi Angkatan Kerja yang match dengan kebutuhan sektor swasta (user)	Masyarakat Kabupaten Sidoarjo		11.121.585.791,30	DINAS KESEHATAN
	1.02.05.2.01.0001	Peningkatan Upaya Promosi Kesehatan, Advokasi, Kemitraan dan Pemberdayaan Masyarakat																		

NO	KODE	URUSAN / BIDANG URUSAN / PROGRAM / KEGIATAN / SUB KEGIATAN	INDIKATOR PROGRAM / KEGIATAN / SUB KEGIATAN	TARGET AKHIR PERIODE RENSTRA OPD	REALISASI CAPAIAN RENJA OPD TAHUN 2023	PRAKIRAAN CAPAIAN TARGET RENJA OPD TAHUN 2024	CAPAIAN KINERJA DAN KERANGKA PENDANAAN										KELOMPOK SASARAN	PRAKIRAAN MAJU RENCANA TAHUN 2026		PERANGKAT DAERAH PENANGGUNG JAWAB
							TARGET 2025		PAGU INDIKATIF (Rp)			Bertambah/Berkurang (10-12)	LOKASI	SUMBER DANA	PRIORITAS			TARGET	PAGU INDIKATIF (Rp)	
							SEBELUM	SESUDAH	RKPD 2025	APBD 2025	RKPD PERUBAHAN 2025				NASIONAL	DAERAH				
1	2	3	4	5	6	7	8	9	10	11	12	13	14	15	16	17	18	19	20	21
			Jumlah Dokumen Promosi Kesehatan, Advokasi, Kemitraan dan Pemberdayaan Masyarakat				1 Dokumen	1 Dokumen	27.600.000,00	30.000,00	30.000,00	-27.570.000,00	Kab. Sidoarjo, Sedati, Semua Kel/Desa	PENDAPATAN ASLI DAERAH (PAD)	Memperkuat pembangunan sumber daya manusia (SDM), sains, teknologi, pendidikan, kesehatan, prestasi olahraga, kesetaraan gender, serta penguatan peran perempuan, pemuda (generasi milenial dan generasi Z), dan penyandang disabilitas.	4. Penguatan Kapasitas SDM Berkarakter yang unggul utamanya bidang kesehatan dan pendidikan serta kompetensi Angkatan Kerja yang match dengan kebutuhan sektor swasta (user) 4. Penguatan Kapasitas SDM Berkarakter yang unggul utamanya bidang kesehatan dan pendidikan serta kompetensi Angkatan Kerja yang match dengan kebutuhan sektor swasta (user)			373.345.500,00	DINAS KESEHATAN
	1.02.05.2.02	Pelaksanaan Sehat dalam rangka Promotif Preventif Tingkat Daerah Kabupaten/Kota	*Persentase Rumah Tangga Sehat yang memenuhi 10 indikator PHBS*				66 %	66 %	398.891.350,00	52.180.000,00	40.880.000,00	-358.011.350,00			Memperkuat pembangunan sumber daya manusia (SDM), sains, teknologi, pendidikan, kesehatan, prestasi olahraga, kesetaraan gender, serta penguatan peran perempuan, pemuda (generasi milenial dan generasi Z), dan penyandang disabilitas.	4. Penguatan Kapasitas SDM Berkarakter yang unggul utamanya bidang kesehatan dan pendidikan serta kompetensi Angkatan Kerja yang match dengan kebutuhan sektor swasta (user) 4. Penguatan Kapasitas SDM Berkarakter yang unggul utamanya bidang kesehatan dan pendidikan serta kompetensi Angkatan Kerja yang match dengan kebutuhan sektor swasta (user)	Masyarakat Kabupaten Sidoarjo		4.819.671.535,00	DINAS KESEHATAN
	1.02.05.2.02.0001	Penyelenggaraan Promosi Kesehatan dan Gerakan Hidup Bersih dan Sehat																		
			Jumlah Dokumen Hasil Penyelenggaraan Promosi Kesehatan dan Gerakan Hidup Bersih dan Sehat				3 Dokumen	3 Dokumen	22.500,00	30.000,00	30.000,00	7.500,00	Kab. Sidoarjo, Sedati, Semua Kel/Desa	PENDAPATAN ASLI DAERAH (PAD)	Memperkuat pembangunan sumber daya manusia (SDM), sains, teknologi, pendidikan, kesehatan, prestasi olahraga, kesetaraan gender, serta penguatan peran perempuan, pemuda (generasi milenial dan generasi Z), dan penyandang disabilitas.	4. Penguatan Kapasitas SDM Berkarakter yang unggul utamanya bidang kesehatan dan pendidikan serta kompetensi Angkatan Kerja yang match dengan kebutuhan sektor swasta (user) 4. Penguatan Kapasitas SDM Berkarakter yang unggul utamanya bidang kesehatan dan pendidikan serta kompetensi Angkatan Kerja yang match dengan kebutuhan sektor swasta (user)			217.981.872,00	DINAS KESEHATAN
	1.02.05.2.03	Pengembangan dan Pelaksanaan Upaya Kesehatan Bersumber Daya Masyarakat (UKBM) Tingkat Daerah Kabupaten/Kota	*Persentase Posyandu PURI*				76.5 %	76.5 %	282.265.550,00	315.678.500,00	320.078.500,00	37.812.950,00			Memperkuat pembangunan sumber daya manusia (SDM), sains, teknologi, pendidikan, kesehatan, prestasi olahraga, kesetaraan gender, serta penguatan peran perempuan, pemuda (generasi milenial dan generasi Z), dan penyandang disabilitas.	4. Penguatan Kapasitas SDM Berkarakter yang unggul utamanya bidang kesehatan dan pendidikan serta kompetensi Angkatan Kerja yang match dengan kebutuhan sektor swasta (user) 4. Penguatan Kapasitas SDM Berkarakter yang unggul utamanya bidang kesehatan dan pendidikan serta kompetensi Angkatan Kerja yang match dengan kebutuhan sektor swasta (user)	Masyarakat Kabupaten Sidoarjo		1.369.813.295,00	DINAS KESEHATAN
	1.02.05.2.03.0001	Bimbingan Teknis dan Supervisi Pengembangan dan Pelaksanaan Upaya Kesehatan Bersumber Daya Masyarakat (UKBM)																		
			Jumlah Dokumen Hasil Bimbingan Teknis dan Supervisi Upaya Kesehatan Bersumber Daya Masyarakat (UKBM)				3 Dokumen	3 Dokumen	22.500,00	9.910.000,00	9.910.000,00	9.887.500,00	Kab. Sidoarjo, Sedati, Semua Kel/Desa	PENDAPATAN ASLI DAERAH (PAD) DAK NON FISIK-DANA BOK-BOK PUSKESMAS	Memperkuat pembangunan sumber daya manusia (SDM), sains, teknologi, pendidikan, kesehatan, prestasi olahraga, kesetaraan gender, serta penguatan peran perempuan, pemuda (generasi milenial dan generasi Z), dan penyandang disabilitas.	4. Penguatan Kapasitas SDM Berkarakter yang unggul utamanya bidang kesehatan dan pendidikan serta kompetensi Angkatan Kerja yang match dengan kebutuhan sektor swasta (user) 4. Penguatan Kapasitas SDM Berkarakter yang unggul utamanya bidang kesehatan dan pendidikan serta kompetensi Angkatan Kerja yang match dengan kebutuhan sektor swasta (user)			118.126.250,00	DINAS KESEHATAN
		PUSKESMAS WARU							**542.588.874.881,00**	**749.991.016.595,00**	**776.814.056.710,00**	**234.225.181.829,00**							**949.534.264.992,30**	
	1	**URUSAN PEMERINTAHAN WAJIB YANG BERKAITAN DENGAN PELAYANAN DASAR**							**542.588.874.881,00**	**749.991.016.595,00**	**776.814.056.710,00**	**234.225.181.829,00**							**949.534.264.992,30**	
	1.02	**URUSAN PEMERINTAHAN BIDANG KESEHATAN**							**542.588.874.881,00**	**749.991.016.595,00**	**776.814.056.710,00**	**234.225.181.829,00**							**949.534.264.992,30**	
1.	**1.02.01**	**PROGRAM PENUNJANG URUSAN PEMERINTAHAN DAERAH KABUPATEN/KOTA**	**Tingkat kepuasan aparatur perangkat daerah terhadap pelayanan kesekretariatan**				**100 %**	**100 %**	**315.668.864.479,00**	**477.378.732.670,00**	**490.279.984.123,00**	**61.714.639.035,00**							**377.383.503.514,00**	

NO	KODE	URUSAN / BIDANG URUSAN / PROGRAM / KEGIATAN / SUB KEGIATAN	INDIKATOR PROGRAM / KEGIATAN / SUB KEGIATAN	TARGET AKHIR PERIODE RENSTRA OPD	REALISASI CAPAIAN RENJA OPD TAHUN 2023	PRAKIRAAN CAPAIAN TARGET RENJA OPD TAHUN 2024	CAPAIAN KINERJA DAN KERANGKA PENDANAAN										KELOMPOK SASARAN	PRAKIRAAN MAJU RENCANA TAHUN 2026		PERANGKAT DAERAH PENANGGUNG JAWAB
							TARGET 2025		PAGU INDIKATIF (Rp)			Bertambah/Berkurang (10-12)	LOKASI	SUMBER DANA	PRIORITAS			TARGET	PAGU INDIKATIF (Rp)	
							SEBELUM	SESUDAH	RKPD 2025	APBD 2025	RKPD PERUBAHAN 2025				NASIONAL	DAERAH				
1	2	3	4	5	6	7	8	9	10	11	12	13	14	15	16	17	18	19	20	21
	1.02.01.2.10	Peningkatan Pelayanan BLUD	*Presentase Tenaga Yang Mendapatkan Jasa Pelayanan*				100 %	100 %	79.961.615.178,00	91.458.000.000,00	96.824.053.728,00	16.862.438.550,00			Memperkuat pembangunan sumber daya manusia (SDM), sains, teknologi, pendidikan, kesehatan, prestasi olahraga, kesetaraan gender, serta penguatan peran perempuan, pemuda (generasi milenial dan generasi Z), dan penyandang disabilitas.	4. Penguatan Kapasitas SDM Berkarakter yang unggul utamanya bidang kesehatan dan pendidikan serta kompetensi Angkatan Kerja yang match dengan kebutuhan sektor swasta (user) 4. Penguatan Kapasitas SDM Berkarakter yang unggul utamanya bidang kesehatan dan pendidikan serta kompetensi Angkatan Kerja yang match dengan kebutuhan sektor swasta (user)	Masyarakat Kabupaten Sidoarjo		88.447.138.627,00	DINAS KESEHATAN
	1.02.01.2.10.0001	Pelayanan dan Penunjang Pelayanan BLUD																		
			Jumlah BLUD yang Menyediakan Pelayanan dan Penunjang Pelayanan				1 Unit Kerja	1 Unit Kerja	3.900.000.000,00	4.200.000.000,00	4.328.476.030,00	428.476.030,00	Kab. Sidoarjo, Waru, Kureksari Kab. Sidoarjo, Waru, Ngingas Kab. Sidoarjo, Waru, Tropodo Kab. Sidoarjo, Waru, Tambaksawah Kab. Sidoarjo, Waru, Kepuhkiriman Kab. Sidoarjo, Waru, Berbek Kab. Sidoarjo, Waru, Wedoro	PENDAPATAN DARI BLUD	Memperkuat pembangunan sumber daya manusia (SDM), sains, teknologi, pendidikan, kesehatan, prestasi olahraga, kesetaraan gender, serta penguatan peran perempuan, pemuda (generasi milenial dan generasi Z), dan penyandang disabilitas.	4. Penguatan Kapasitas SDM Berkarakter yang unggul utamanya bidang kesehatan dan pendidikan serta kompetensi Angkatan Kerja yang match dengan kebutuhan sektor swasta (user) 4. Penguatan Kapasitas SDM Berkarakter yang unggul utamanya bidang kesehatan dan pendidikan serta kompetensi Angkatan Kerja yang match dengan kebutuhan sektor swasta (user)			6.517.814.488,00	DINAS KESEHATAN
2.	**1.02.02**	**PROGRAM PEMENUHAN UPAYA KESEHATAN PERORANGAN DAN UPAYA KESEHATAN MASYARAKAT**	**Persentase penderita hipertensi yang mendapatkan pelayanan kesehatan sesuai standar Persentase Fasilitas Kesehatan tingkat pertama yang terakreditasi AKB (Angka Kematian Bayi) AKI (Angka Kematian Ibu) Persentase Balita Stunting Persentase penyehat tradisional yang memiliki STPT (Surat Terdaftar Penyehat Tradisional) Persentase pemenuhan kebutuhan sediaan kefarmasian sesuai perencanaan Persentase keluarga yang disurvei KS (Keluarga Sehat)**				**100 26 3,13 49,85 7,34 85 90 95 % % Per 1.000 Kelahiran Hidup Per 100.000 Kelahiran Hidup % % % %**	**100 26 3,13 49,85 7,34 85 90 95 % % Per 1.000 Kelahiran Hidup Per 100.000 Kelahiran Hidup % % % %**	**207.678.660.225,00**	**257.148.221.769,00**	**270.729.319.341,00**	**326.486.068.749,00**							**534.164.728.974,00**	
	1.02.02.2.01	Penyediaan Fasilitas Pelayanan Kesehatan untuk UKM dan UKP Kewenangan Daerah Kabupaten/Kota	*Persentase pemenuhan kebutuhan bahan habis pakai sesuai perencanaan Persentase Pemenuhan sarana, prasarana, dan peralatan kesehatan sesuai standar di Puskesmas (akumulasi 60 % sesuai ASPAK) Rasio Puskesmas terhadap Jumlah Penduduk*				1 : 62744 jumlah penduduk 82 % 90 %	1 : 62744 jumlah penduduk 82 % 90 %	48.963.426.445,00	101.823.037.007,00	104.468.985.638,00	55.505.559.193,00			Memperkuat pembangunan sumber daya manusia (SDM), sains, teknologi, pendidikan, kesehatan, prestasi olahraga, kesetaraan gender, serta penguatan peran perempuan, pemuda (generasi milenial dan generasi Z), dan penyandang disabilitas.	4. Penguatan Kapasitas SDM Berkarakter yang unggul utamanya bidang kesehatan dan pendidikan serta kompetensi Angkatan Kerja yang match dengan kebutuhan sektor swasta (user) 4. Penguatan Kapasitas SDM Berkarakter yang unggul utamanya bidang kesehatan dan pendidikan serta kompetensi Angkatan Kerja yang match dengan kebutuhan sektor swasta (user)	Masyarakat Kabupaten Sidoarjo		179.042.696.222,00	DINAS KESEHATAN
	1.02.02.2.01.0024	Pengelolaan Pelayanan Kesehatan Dasar Melalui Pendekatan Keluarga																		
			Jumlah Keluarga yang Sudah Dikunjungi dan Diintervensi Masalah Kesehatannya oleh Tenaga Kesehatan Puskesmas				1000 Keluarga	1000 Keluarga	19.250.000,00	30.000,00	30.000,00	-19.220.000,00	Kab. Sidoarjo, Waru, Kureksari Kab. Sidoarjo, Waru, Ngingas Kab. Sidoarjo, Waru, Tropodo Kab. Sidoarjo, Waru, Tambaksawah Kab. Sidoarjo, Waru, Kepuhkiriman Kab. Sidoarjo, Waru, Berbek Kab. Sidoarjo, Waru, Wedoro	PENDAPATAN ASLI DAERAH (PAD)	Memperkuat pembangunan sumber daya manusia (SDM), sains, teknologi, pendidikan, kesehatan, prestasi olahraga, kesetaraan gender, serta penguatan peran perempuan, pemuda (generasi milenial dan generasi Z), dan penyandang disabilitas.	4. Penguatan Kapasitas SDM Berkarakter yang unggul utamanya bidang kesehatan dan pendidikan serta kompetensi Angkatan Kerja yang match dengan kebutuhan sektor swasta (user) 4. Penguatan Kapasitas SDM Berkarakter yang unggul utamanya bidang kesehatan dan pendidikan serta kompetensi Angkatan Kerja yang match dengan kebutuhan sektor swasta (user)			104.683.150,00	DINAS KESEHATAN

NO	KODE	URUSAN / BIDANG URUSAN / PROGRAM / KEGIATAN / SUB KEGIATAN	INDIKATOR PROGRAM / KEGIATAN / SUB KEGIATAN	TARGET AKHIR PERIODE RENSTRA OPD	REALISASI CAPAIAN RENJA OPD TAHUN 2023	PRAKIRAAN CAPAIAN TARGET RENJA OPD TAHUN 2024	CAPAIAN KINERJA DAN KERANGKA PENDANAAN										KELOMPOK SASARAN	PRAKIRAAN MAJU RENCANA TAHUN 2026		PERANGKAT DAERAH PENANGGUNG JAWAB
							TARGET 2025		PAGU INDIKATIF (Rp)			Bertambah/Berkurang (10-12)	LOKASI	SUMBER DANA	PRIORITAS			TARGET	PAGU INDIKATIF (Rp)	
							SEBELUM	SESUDAH	RKPD 2025	APBD 2025	RKPD PERUBAHAN 2025				NASIONAL	DAERAH				
1	2	3	4	5	6	7	8	9	10	11	12	13	14	15	16	17	18	19	20	21
	1.02.02.2.02	Penyediaan Layanan Kesehatan untuk UKM dan UKP Rujukan Tingkat Daerah Kabupaten/Kota	*Angka keberhasilan pengobatan Tuberkulosis* *Persentase balita stunting yang ditangani (TB/U atau PB/U)* *Persentase Desa/Kelurahan UCI* *Persentase Desa ODF* *Persentase penyehat tradisional yang memiliki STPT (Surat Terdaftar Penyehat Tradisional)* *Persentase populasi usia 15-59 tahun yang dilakukan deteksi dini faktor risiko PTM* *Presentase penduduk yang mendapatkan Jaminan Kesehatan* *Presentase Puskesmas yang memiliki akreditasi minimal madya*				100 % 80 % 85 % >90 % 91 %	100 % 80 % 85 % 90 % 91 %	154.780.442.936,00	153.450.766.030,00	164.415.764.971,00	9.635.322.035,00			Memperkuat pembangunan sumber daya manusia (SDM), sains, teknologi, pendidikan, kesehatan, prestasi olahraga, kesetaraan gender, serta penguatan peran perempuan, pemuda (generasi milenial dan generasi Z), dan penyandang disabilitas.	4. Penguatan Kapasitas SDM Berkarakter yang unggul utamanya bidang kesehatan dan pendidikan serta kompetensi Angkatan Kerja yang match dengan kebutuhan sektor swasta (user) 4. Penguatan Kapasitas SDM Berkarakter yang unggul utamanya bidang kesehatan dan pendidikan serta kompetensi Angkatan Kerja yang match dengan kebutuhan sektor swasta (user)	Masyarakat Kabupaten Sidoarjo		344.684.566.539,00	DINAS KESEHATAN
	1.02.02.2.02.0001	Pengelolaan Pelayanan Kesehatan Ibu Hamil																		
			Jumlah Ibu Hamil yang Mendapatkan Pelayanan Kesehatan Sesuai Standar				2180 Orang	2180 Orang	3.705.000,00	117.149.000,00	117.149.000,00	113.444.000,00	Kab. Sidoarjo, Waru, Kureksari Kab. Sidoarjo, Waru, Ngingas Kab. Sidoarjo, Waru, Tropodo Kab. Sidoarjo, Waru, Tambaksawah Kab. Sidoarjo, Waru, Kepuhkiriman Kab. Sidoarjo, Waru, Berbek Kab. Sidoarjo, Waru, Wedoro	PENDAPATAN ASLI DAERAH (PAD) DAK NON FISIK-DANA BOK-BOK PUSKESMAS	Memperkuat pembangunan sumber daya manusia (SDM), sains, teknologi, pendidikan, kesehatan, prestasi olahraga, kesetaraan gender, serta penguatan peran perempuan, pemuda (generasi milenial dan generasi Z), dan penyandang disabilitas.	4. Penguatan Kapasitas SDM Berkarakter yang unggul utamanya bidang kesehatan dan pendidikan serta kompetensi Angkatan Kerja yang match dengan kebutuhan sektor swasta (user) 4. Penguatan Kapasitas SDM Berkarakter yang unggul utamanya bidang kesehatan dan pendidikan serta kompetensi Angkatan Kerja yang match dengan kebutuhan sektor swasta (user)			31.851.496,00	DINAS KESEHATAN
	1.02.02.2.02.0002	Pengelolaan Pelayanan Kesehatan Ibu Bersalin																		
			Jumlah Ibu Bersalin yang Mendapatkan Pelayanan Kesehatan Sesuai Standar				2082 Orang	2082 Orang	300.000,00	30.000,00	30.000,00	-270.000,00	Kab. Sidoarjo, Waru, Kureksari Kab. Sidoarjo, Waru, Ngingas Kab. Sidoarjo, Waru, Tropodo Kab. Sidoarjo, Waru, Tambaksawah Kab. Sidoarjo, Waru, Kepuhkiriman Kab. Sidoarjo, Waru, Berbek Kab. Sidoarjo, Waru, Wedoro	PENDAPATAN ASLI DAERAH (PAD)	Memperkuat pembangunan sumber daya manusia (SDM), sains, teknologi, pendidikan, kesehatan, prestasi olahraga, kesetaraan gender, serta penguatan peran perempuan, pemuda (generasi milenial dan generasi Z), dan penyandang disabilitas.	4. Penguatan Kapasitas SDM Berkarakter yang unggul utamanya bidang kesehatan dan pendidikan serta kompetensi Angkatan Kerja yang match dengan kebutuhan sektor swasta (user) 4. Penguatan Kapasitas SDM Berkarakter yang unggul utamanya bidang kesehatan dan pendidikan serta kompetensi Angkatan Kerja yang match dengan kebutuhan sektor swasta (user)			8.737.017,00	DINAS KESEHATAN
	1.02.02.2.02.0003	Pengelolaan Pelayanan Kesehatan Bayi Baru Lahir																		
			Jumlah Bayi Baru Lahir yang Mendapatkan Pelayanan Kesehatan Sesuai Standar				1982 Orang	1982 Orang	300.000,00	30.000,00	30.000,00	-270.000,00	Kab. Sidoarjo, Waru, Kureksari Kab. Sidoarjo, Waru, Ngingas Kab. Sidoarjo, Waru, Tropodo Kab. Sidoarjo, Waru, Tambaksawah Kab. Sidoarjo, Waru, Kepuhkiriman Kab. Sidoarjo, Waru, Berbek Kab. Sidoarjo, Waru, Wedoro	PENDAPATAN ASLI DAERAH (PAD)	Memperkuat pembangunan sumber daya manusia (SDM), sains, teknologi, pendidikan, kesehatan, prestasi olahraga, kesetaraan gender, serta penguatan peran perempuan, pemuda (generasi milenial dan generasi Z), dan penyandang disabilitas.	4. Penguatan Kapasitas SDM Berkarakter yang unggul utamanya bidang kesehatan dan pendidikan serta kompetensi Angkatan Kerja yang match dengan kebutuhan sektor swasta (user) 4. Penguatan Kapasitas SDM Berkarakter yang unggul utamanya bidang kesehatan dan pendidikan serta kompetensi Angkatan Kerja yang match dengan kebutuhan sektor swasta (user)			23.663.317,00	DINAS KESEHATAN
	1.02.02.2.02.0004	Pengelolaan Pelayanan Kesehatan Balita																		
			Jumlah Balita yang Mendapatkan Pelayanan Kesehatan Sesuai Standar				8260 Orang	8260 Orang	2.100.000,00	30.000,00	30.000,00	-2.070.000,00	Kab. Sidoarjo, Waru, Kureksari Kab. Sidoarjo, Waru, Ngingas Kab. Sidoarjo, Waru, Tropodo Kab. Sidoarjo, Waru, Tambaksawah Kab. Sidoarjo, Waru, Kepuhkiriman Kab. Sidoarjo, Waru, Berbek Kab. Sidoarjo, Waru, Wedoro	PENDAPATAN ASLI DAERAH (PAD)	Memperkuat pembangunan sumber daya manusia (SDM), sains, teknologi, pendidikan, kesehatan, prestasi olahraga, kesetaraan gender, serta penguatan peran perempuan, pemuda (generasi milenial dan generasi Z), dan penyandang disabilitas.	4. Penguatan Kapasitas SDM Berkarakter yang unggul utamanya bidang kesehatan dan pendidikan serta kompetensi Angkatan Kerja yang match dengan kebutuhan sektor swasta (user) 4. Penguatan Kapasitas SDM Berkarakter yang unggul utamanya bidang kesehatan dan pendidikan serta kompetensi Angkatan Kerja yang match dengan kebutuhan sektor swasta (user)			18.590.410,00	DINAS KESEHATAN
	1.02.02.2.02.0005	Pengelolaan Pelayanan Kesehatan pada Usia Pendidikan Dasar																		

NO	KODE	URUSAN / BIDANG URUSAN / PROGRAM / KEGIATAN / SUB KEGIATAN	INDIKATOR PROGRAM / KEGIATAN / SUB KEGIATAN	TARGET AKHIR PERIODE RENSTRA OPD	REALISASI CAPAIAN RENJA OPD TAHUN 2023	PRAKIRAAN CAPAIAN TARGET RENJA OPD TAHUN 2024	CAPAIAN KINERJA DAN KERANGKA PENDANAAN										KELOMPOK SASARAN	PRAKIRAAN MAJU RENCANA TAHUN 2026		PERANGKAT DAERAH PENANGGUNG JAWAB
							TARGET 2025		PAGU INDIKATIF (Rp)			Bertambah/Berkurang (10-12)	LOKASI	SUMBER DANA	PRIORITAS			TARGET	PAGU INDIKATIF (Rp)	
							SEBELUM	SESUDAH	RKPD 2025	APBD 2025	RKPD PERUBAHAN 2025				NASIONAL	DAERAH				
1	2	3	4	5	6	7	8	9	10	11	12	13	14	15	16	17	18	19	20	21
			Jumlah Anak Usia Pendidikan Dasar yang Mendapatkan Pelayanan Kesehatan Sesuai Standar				12042 Orang	12042 Orang	8.350.000,00	37.630.000,00	37.630.000,00	29.280.000,00	Kab. Sidoarjo, Waru, Kureksari Kab. Sidoarjo, Waru, Ngingas Kab. Sidoarjo, Waru, Tropodo Kab. Sidoarjo, Waru, Tambaksawah Kab. Sidoarjo, Waru, Kepuhkiriman Kab. Sidoarjo, Waru, Berbek Kab. Sidoarjo, Waru, Wedoro	PENDAPATAN ASLI DAERAH (PAD) DAK NON FISIK-DANA BOK-BOK PUSKESMAS	Memperkuat pembangunan sumber daya manusia (SDM), sains, teknologi, pendidikan, kesehatan, prestasi olahraga, kesetaraan gender, serta penguatan peran perempuan, pemuda (generasi milenial dan generasi Z), dan penyandang disabilitas.	4. Penguatan Kapasitas SDM Berkarakter yang unggul utamanya bidang kesehatan dan pendidikan serta kompetensi Angkatan Kerja yang match dengan kebutuhan sektor swasta (user) 4. Penguatan Kapasitas SDM Berkarakter yang unggul utamanya bidang kesehatan dan pendidikan serta kompetensi Angkatan Kerja yang match dengan kebutuhan sektor swasta (user)			66.940.249,00	DINAS KESEHATAN
	1.02.02.2.02.0006	Pengelolaan Pelayanan Kesehatan pada Usia Produktif																		
			Jumlah Penduduk Usia Produktif yang Mendapatkan Pelayanan Kesehatan Sesuai Standar				92692 Orang	92692 Orang	2.500.000,00	30.000,00	30.000,00	-2.470.000,00	Kab. Sidoarjo, Waru, Kureksari Kab. Sidoarjo, Waru, Ngingas Kab. Sidoarjo, Waru, Tropodo Kab. Sidoarjo, Waru, Tambaksawah Kab. Sidoarjo, Waru, Kepuhkiriman Kab. Sidoarjo, Waru, Berbek Kab. Sidoarjo, Waru, Wedoro	PENDAPATAN ASLI DAERAH (PAD)	Memperkuat pembangunan sumber daya manusia (SDM), sains, teknologi, pendidikan, kesehatan, prestasi olahraga, kesetaraan gender, serta penguatan peran perempuan, pemuda (generasi milenial dan generasi Z), dan penyandang disabilitas.	4. Penguatan Kapasitas SDM Berkarakter yang unggul utamanya bidang kesehatan dan pendidikan serta kompetensi Angkatan Kerja yang match dengan kebutuhan sektor swasta (user) 4. Penguatan Kapasitas SDM Berkarakter yang unggul utamanya bidang kesehatan dan pendidikan serta kompetensi Angkatan Kerja yang match dengan kebutuhan sektor swasta (user)			11.979.000,00	DINAS KESEHATAN
	1.02.02.2.02.0007	Pengelolaan Pelayanan Kesehatan pada Usia Lanjut																		
			Jumlah Penduduk Usia Lanjut yang Mendapatkan Pelayanan Kesehatan Sesuai Standar				14036 Orang	14036 Orang	11.025.000,00	30.000,00	30.000,00	-10.995.000,00	Kab. Sidoarjo, Waru, Kureksari Kab. Sidoarjo, Waru, Ngingas Kab. Sidoarjo, Waru, Tropodo Kab. Sidoarjo, Waru, Tambaksawah Kab. Sidoarjo, Waru, Kepuhkiriman Kab. Sidoarjo, Waru, Berbek Kab. Sidoarjo, Waru, Wedoro	PENDAPATAN ASLI DAERAH (PAD)	Memperkuat pembangunan sumber daya manusia (SDM), sains, teknologi, pendidikan, kesehatan, prestasi olahraga, kesetaraan gender, serta penguatan peran perempuan, pemuda (generasi milenial dan generasi Z), dan penyandang disabilitas.	4. Penguatan Kapasitas SDM Berkarakter yang unggul utamanya bidang kesehatan dan pendidikan serta kompetensi Angkatan Kerja yang match dengan kebutuhan sektor swasta (user) 4. Penguatan Kapasitas SDM Berkarakter yang unggul utamanya bidang kesehatan dan pendidikan serta kompetensi Angkatan Kerja yang match dengan kebutuhan sektor swasta (user)			71.957.721,00	DINAS KESEHATAN
	1.02.02.2.02.0010	Pengelolaan Pelayanan Kesehatan Orang dengan Gangguan Jiwa Berat																		
			Jumlah Orang yang Mendapatkan Pelayanan Kesehatan Orang dengan Gangguan Jiwa Berat Sesuai Standar				191 Orang	191 Orang	13.745.000,00	15.030.000,00	15.030.000,00	1.285.000,00	Kab. Sidoarjo, Waru, Kureksari Kab. Sidoarjo, Waru, Ngingas Kab. Sidoarjo, Waru, Tropodo Kab. Sidoarjo, Waru, Tambaksawah Kab. Sidoarjo, Waru, Kepuhkiriman Kab. Sidoarjo, Waru, Berbek Kab. Sidoarjo, Waru, Wedoro	PENDAPATAN ASLI DAERAH (PAD) DAK NON FISIK-DANA BOK-BOK PUSKESMAS	Memperkuat pembangunan sumber daya manusia (SDM), sains, teknologi, pendidikan, kesehatan, prestasi olahraga, kesetaraan gender, serta penguatan peran perempuan, pemuda (generasi milenial dan generasi Z), dan penyandang disabilitas.	4. Penguatan Kapasitas SDM Berkarakter yang unggul utamanya bidang kesehatan dan pendidikan serta kompetensi Angkatan Kerja yang match dengan kebutuhan sektor swasta (user) 4. Penguatan Kapasitas SDM Berkarakter yang unggul utamanya bidang kesehatan dan pendidikan serta kompetensi Angkatan Kerja yang match dengan kebutuhan sektor swasta (user)			46.075.277,00	DINAS KESEHATAN
	1.02.02.2.02.0011	Pengelolaan Pelayanan Kesehatan Orang Terduga Tuberkulosis																		
			Jumlah Orang Terduga Menderita Tuberkulosis yang Mendapatkan Pelayanan Sesuai Standar				1597 Orang	1597 Orang	300.000,00	23.580.000,00	23.580.000,00	23.280.000,00	Kab. Sidoarjo, Waru, Kureksari Kab. Sidoarjo, Waru, Ngingas Kab. Sidoarjo, Waru, Tropodo Kab. Sidoarjo, Waru, Tambaksawah Kab. Sidoarjo, Waru, Kepuhkiriman Kab. Sidoarjo, Waru, Berbek Kab. Sidoarjo, Waru, Wedoro	PENDAPATAN ASLI DAERAH (PAD) DAK NON FISIK-DANA BOK-BOK PUSKESMAS	Memperkuat pembangunan sumber daya manusia (SDM), sains, teknologi, pendidikan, kesehatan, prestasi olahraga, kesetaraan gender, serta penguatan peran perempuan, pemuda (generasi milenial dan generasi Z), dan penyandang disabilitas.	4. Penguatan Kapasitas SDM Berkarakter yang unggul utamanya bidang kesehatan dan pendidikan serta kompetensi Angkatan Kerja yang match dengan kebutuhan sektor swasta (user) 4. Penguatan Kapasitas SDM Berkarakter yang unggul utamanya bidang kesehatan dan pendidikan serta kompetensi Angkatan Kerja yang match dengan kebutuhan sektor swasta (user)			44.921.250,00	DINAS KESEHATAN
	1.02.02.2.02.0012	Pengelolaan Pelayanan Kesehatan Orang dengan Risiko Terinfeksi HIV																		

NO	KODE	URUSAN / BIDANG URUSAN / PROGRAM / KEGIATAN / SUB KEGIATAN	INDIKATOR PROGRAM / KEGIATAN / SUB KEGIATAN	TARGET AKHIR PERIODE RENSTRA OPD	REALISASI CAPAIAN RENJA OPD TAHUN 2023	PRAKIRAAN CAPAIAN TARGET RENJA OPD TAHUN 2024	CAPAIAN KINERJA DAN KERANGKA PENDANAAN										KELOMPOK SASARAN	PRAKIRAAN MAJU RENCANA TAHUN 2026		PERANGKAT DAERAH PENANGGUNG JAWAB
							TARGET 2025		PAGU INDIKATIF (Rp)			Bertambah/Berkurang (10-12)	LOKASI	SUMBER DANA	PRIORITAS			TARGET	PAGU INDIKATIF (Rp)	
							SEBELUM	SESUDAH	RKPD 2025	APBD 2025	RKPD PERUBAHAN 2025				NASIONAL	DAERAH				
1	2	3	4	5	6	7	8	9	10	11	12	13	14	15	16	17	18	19	20	21
			Jumlah Orang Terduga Menderita HIV yang Mendapatkan Pelayanan Sesuai Standar				2476 Orang	2476 Orang	2.200.000,00	30.000,00	30.000,00	-2.170.000,00	Kab. Sidoarjo, Semua Kecamatan, Semua Kel/Desa Kab. Sidoarjo, Waru, Kureksari Kab. Sidoarjo, Waru, Ngingas Kab. Sidoarjo, Waru, Tropodo Kab. Sidoarjo, Waru, Tambaksawah Kab. Sidoarjo, Waru, Kepuhkiriman Kab. Sidoarjo, Waru, Berbek Kab. Sidoarjo, Waru, Wedoro	PENDAPATAN ASLI DAERAH (PAD)	Memperkuat pembangunan sumber daya manusia (SDM), sains, teknologi, pendidikan, kesehatan, prestasi olahraga, kesetaraan gender, serta penguatan peran perempuan, pemuda (generasi milenial dan generasi Z), dan penyandang disabilitas.	4. Penguatan Kapasitas SDM Berkarakter yang unggul utamanya bidang kesehatan dan pendidikan serta kompetensi Angkatan Kerja yang match dengan kebutuhan sektor swasta (user) 4. Penguatan Kapasitas SDM Berkarakter yang unggul utamanya bidang kesehatan dan pendidikan serta kompetensi Angkatan Kerja yang match dengan kebutuhan sektor swasta (user)			76.042.692,00	DINAS KESEHATAN
	1.02.02.2.02.0014	Pengelolaan Pelayanan Kesehatan bagi Penduduk Terdampak Krisis Kesehatan Akibat Bencana dan/atau Berpotensi Bencana																		
			Jumlah Dokumen Hasil Pengelolaan Pelayanan Kesehatan bagi Penduduk Terdampak Krisis Kesehatan Akibat Bencana dan/atau Berpotensi Bencana Sesuai Standar				12 Dokumen	12 Dokumen	1.500.000,00	30.000,00	30.000,00	-1.470.000,00	Kab. Sidoarjo, Waru, Kureksari Kab. Sidoarjo, Waru, Ngingas Kab. Sidoarjo, Waru, Tropodo Kab. Sidoarjo, Waru, Tambaksawah Kab. Sidoarjo, Waru, Kepuhkiriman Kab. Sidoarjo, Waru, Berbek Kab. Sidoarjo, Waru, Wedoro	PENDAPATAN ASLI DAERAH (PAD)	Memperkuat pembangunan sumber daya manusia (SDM), sains, teknologi, pendidikan, kesehatan, prestasi olahraga, kesetaraan gender, serta penguatan peran perempuan, pemuda (generasi milenial dan generasi Z), dan penyandang disabilitas.	4. Penguatan Kapasitas SDM Berkarakter yang unggul utamanya bidang kesehatan dan pendidikan serta kompetensi Angkatan Kerja yang match dengan kebutuhan sektor swasta (user) 4. Penguatan Kapasitas SDM Berkarakter yang unggul utamanya bidang kesehatan dan pendidikan serta kompetensi Angkatan Kerja yang match dengan kebutuhan sektor swasta (user)			1.756.920,00	DINAS KESEHATAN
	1.02.02.2.02.0015	Pengelolaan Pelayanan Kesehatan Gizi Masyarakat																		
			Jumlah Dokumen Hasil Pengelolaan Pelayanan Kesehatan Gizi Masyarakat				9 Dokumen	9 Dokumen	1.100.000,00	119.392.000,00	119.392.000,00	118.292.000,00	Kab. Sidoarjo, Waru, Kureksari Kab. Sidoarjo, Waru, Ngingas Kab. Sidoarjo, Waru, Tropodo Kab. Sidoarjo, Waru, Tambaksawah Kab. Sidoarjo, Waru, Kepuhkiriman Kab. Sidoarjo, Waru, Berbek Kab. Sidoarjo, Waru, Wedoro	PENDAPATAN ASLI DAERAH (PAD) DAK NON FISIK-DANA BOK-BOK PUSKESMAS	Memperkuat pembangunan sumber daya manusia (SDM), sains, teknologi, pendidikan, kesehatan, prestasi olahraga, kesetaraan gender, serta penguatan peran perempuan, pemuda (generasi milenial dan generasi Z), dan penyandang disabilitas.	4. Penguatan Kapasitas SDM Berkarakter yang unggul utamanya bidang kesehatan dan pendidikan serta kompetensi Angkatan Kerja yang match dengan kebutuhan sektor swasta (user) 4. Penguatan Kapasitas SDM Berkarakter yang unggul utamanya bidang kesehatan dan pendidikan serta kompetensi Angkatan Kerja yang match dengan kebutuhan sektor swasta (user)			209.332.040,00	DINAS KESEHATAN
	1.02.02.2.02.0016	Pengelolaan Pelayanan Kesehatan Kerja dan Olahraga																		
			Jumlah Dokumen Hasil Pengelolaan Pelayanan Kesehatan Kerja dan Olahraga				7 Dokumen	7 Dokumen	26.575.000,00	3.430.000,00	3.430.000,00	-23.145.000,00	Kab. Sidoarjo, Waru, Kureksari Kab. Sidoarjo, Waru, Ngingas Kab. Sidoarjo, Waru, Tropodo Kab. Sidoarjo, Waru, Tambaksawah Kab. Sidoarjo, Waru, Kepuhkiriman Kab. Sidoarjo, Waru, Berbek Kab. Sidoarjo, Waru, Wedoro	PENDAPATAN ASLI DAERAH (PAD) DAK NON FISIK-DANA BOK-BOK PUSKESMAS	Memperkuat pembangunan sumber daya manusia (SDM), sains, teknologi, pendidikan, kesehatan, prestasi olahraga, kesetaraan gender, serta penguatan peran perempuan, pemuda (generasi milenial dan generasi Z), dan penyandang disabilitas.	4. Penguatan Kapasitas SDM Berkarakter yang unggul utamanya bidang kesehatan dan pendidikan serta kompetensi Angkatan Kerja yang match dengan kebutuhan sektor swasta (user) 4. Penguatan Kapasitas SDM Berkarakter yang unggul utamanya bidang kesehatan dan pendidikan serta kompetensi Angkatan Kerja yang match dengan kebutuhan sektor swasta (user)			17.772.843,00	DINAS KESEHATAN
	1.02.02.2.02.0017	Pengelolaan Pelayanan Kesehatan Lingkungan																		
			Jumlah Dokumen Hasil Pengelolaan Pelayanan Kesehatan Lingkungan				6 Dokumen	6 Dokumen	37.962.500,00	13.030.000,00	13.030.000,00	-24.932.500,00	Kab. Sidoarjo, Waru, Kureksari Kab. Sidoarjo, Waru, Ngingas Kab. Sidoarjo, Waru, Tropodo Kab. Sidoarjo, Waru, Tambaksawah Kab. Sidoarjo, Waru, Kepuhkiriman Kab. Sidoarjo, Waru, Berbek Kab. Sidoarjo, Waru, Wedoro	PENDAPATAN ASLI DAERAH (PAD) DAK NON FISIK-DANA BOK-BOK PUSKESMAS	Memperkuat pembangunan sumber daya manusia (SDM), sains, teknologi, pendidikan, kesehatan, prestasi olahraga, kesetaraan gender, serta penguatan peran perempuan, pemuda (generasi milenial dan generasi Z), dan penyandang disabilitas.	4. Penguatan Kapasitas SDM Berkarakter yang unggul utamanya bidang kesehatan dan pendidikan serta kompetensi Angkatan Kerja yang match dengan kebutuhan sektor swasta (user) 4. Penguatan Kapasitas SDM Berkarakter yang unggul utamanya bidang kesehatan dan pendidikan serta kompetensi Angkatan Kerja yang match dengan kebutuhan sektor swasta (user)			165.105.759,00	DINAS KESEHATAN
	1.02.02.2.02.0018	Pengelolaan Pelayanan Promosi Kesehatan																		

NO	KODE	URUSAN / BIDANG URUSAN / PROGRAM / KEGIATAN / SUB KEGIATAN	INDIKATOR PROGRAM / KEGIATAN / SUB KEGIATAN	TARGET AKHIR PERIODE RENSTRA OPD	REALISASI CAPAIAN RENJA OPD TAHUN 2023	PRAKIRAAN CAPAIAN TARGET RENJA OPD TAHUN 2024	CAPAIAN KINERJA DAN KERANGKA PENDANAAN										KELOMPOK SASARAN	PRAKIRAAN MAJU RENCANA TAHUN 2026		PERANGKAT DAERAH PENANGGUNG JAWAB
							TARGET 2025		PAGU INDIKATIF (Rp)			Bertambah/Berkurang (10-12)	LOKASI	SUMBER DANA	PRIORITAS			TARGET	PAGU INDIKATIF (Rp)	
							SEBELUM	SESUDAH	RKPD 2025	APBD 2025	RKPD PERUBAHAN 2025				NASIONAL	DAERAH				
1	2	3	4	5	6	7	8	9	10	11	12	13	14	15	16	17	18	19	20	21
			Jumlah Dokumen Hasil Pengelolaan Pelayanan Promosi Kesehatan				3 Dokumen	3 Dokumen	2.400.000,00	30.000,00	30.000,00	-2.370.000,00	Kab. Sidoarjo, Waru, Kureksari Kab. Sidoarjo, Waru, Ngingas Kab. Sidoarjo, Waru, Tropodo Kab. Sidoarjo, Waru, Tambaksawah Kab. Sidoarjo, Waru, Kepuhkiriman Kab. Sidoarjo, Waru, Berbek Kab. Sidoarjo, Waru, Wedoro	PENDAPATAN ASLI DAERAH (PAD)	Memperkuat pembangunan sumber daya manusia (SDM), sains, teknologi, pendidikan, kesehatan, prestasi olahraga, kesetaraan gender, serta penguatan peran perempuan, pemuda (generasi milenial dan generasi Z), dan penyandang disabilitas.	4. Penguatan Kapasitas SDM Berkarakter yang unggul utamanya bidang kesehatan dan pendidikan serta kompetensi Angkatan Kerja yang match dengan kebutuhan sektor swasta (user) 4. Penguatan Kapasitas SDM Berkarakter yang unggul utamanya bidang kesehatan dan pendidikan serta kompetensi Angkatan Kerja yang match dengan kebutuhan sektor swasta (user)			332.201.788,00	DINAS KESEHATAN
	1.02.02.2.02.0019	Pengelolaan Pelayanan Kesehatan Tradisional, Akupuntur, Asuhan Mandiri, dan Tradisional Lainnya																		
			Jumlah Dokumen Hasil Pengelolaan Pelayanan Kesehatan Tradisional, Akupuntur, Asuhan Mandiri dan Tradisional Lainnya				12 Dokumen	12 Dokumen	1.850.000,00	30.000,00	30.000,00	-1.820.000,00	Kab. Sidoarjo, Waru, Kureksari Kab. Sidoarjo, Waru, Ngingas Kab. Sidoarjo, Waru, Tropodo Kab. Sidoarjo, Waru, Tambaksawah Kab. Sidoarjo, Waru, Kepuhkiriman Kab. Sidoarjo, Waru, Berbek Kab. Sidoarjo, Waru, Wedoro	PENDAPATAN ASLI DAERAH (PAD)	Memperkuat pembangunan sumber daya manusia (SDM), sains, teknologi, pendidikan, kesehatan, prestasi olahraga, kesetaraan gender, serta penguatan peran perempuan, pemuda (generasi milenial dan generasi Z), dan penyandang disabilitas.	4. Penguatan Kapasitas SDM Berkarakter yang unggul utamanya bidang kesehatan dan pendidikan serta kompetensi Angkatan Kerja yang match dengan kebutuhan sektor swasta (user) 4. Penguatan Kapasitas SDM Berkarakter yang unggul utamanya bidang kesehatan dan pendidikan serta kompetensi Angkatan Kerja yang match dengan kebutuhan sektor swasta (user)			91.022.299,00	DINAS KESEHATAN
	1.02.02.2.02.0020	Pengelolaan Surveilans Kesehatan																		
			Jumlah Dokumen Hasil Pengelolaan Surveilans Kesehatan				87 Dokumen	87 Dokumen	3.587.500,00	32.217.000,00	32.217.000,00	28.629.500,00	Kab. Sidoarjo, Waru, Kureksari Kab. Sidoarjo, Waru, Ngingas Kab. Sidoarjo, Waru, Tropodo Kab. Sidoarjo, Waru, Tambaksawah Kab. Sidoarjo, Waru, Kepuhkiriman Kab. Sidoarjo, Waru, Berbek Kab. Sidoarjo, Waru, Wedoro	PENDAPATAN ASLI DAERAH (PAD) DAK NON FISIK-DANA BOK-BOK PUSKESMAS	Memperkuat pembangunan sumber daya manusia (SDM), sains, teknologi, pendidikan, kesehatan, prestasi olahraga, kesetaraan gender, serta penguatan peran perempuan, pemuda (generasi milenial dan generasi Z), dan penyandang disabilitas.	4. Penguatan Kapasitas SDM Berkarakter yang unggul utamanya bidang kesehatan dan pendidikan serta kompetensi Angkatan Kerja yang match dengan kebutuhan sektor swasta (user) 4. Penguatan Kapasitas SDM Berkarakter yang unggul utamanya bidang kesehatan dan pendidikan serta kompetensi Angkatan Kerja yang match dengan kebutuhan sektor swasta (user)			20.442.492,00	DINAS KESEHATAN
	1.02.02.2.02.0021	Pengelolaan Pelayanan Kesehatan Orang dengan Masalah Kesehatan Jiwa (ODMK)																		
			Jumlah Orang dengan Masalah Kejiwaan (ODMK) yang Mendapatkan Pelayanan Kesehatan				259 Orang	259 Orang	300.000,00	7.230.000,00	7.230.000,00	6.930.000,00	Kab. Sidoarjo, Waru, Kureksari Kab. Sidoarjo, Waru, Ngingas Kab. Sidoarjo, Waru, Tropodo Kab. Sidoarjo, Waru, Tambaksawah Kab. Sidoarjo, Waru, Kepuhkiriman Kab. Sidoarjo, Waru, Berbek Kab. Sidoarjo, Waru, Wedoro	PENDAPATAN ASLI DAERAH (PAD) DAK NON FISIK-DANA BOK-BOK PUSKESMAS	Memperkuat pembangunan sumber daya manusia (SDM), sains, teknologi, pendidikan, kesehatan, prestasi olahraga, kesetaraan gender, serta penguatan peran perempuan, pemuda (generasi milenial dan generasi Z), dan penyandang disabilitas.	4. Penguatan Kapasitas SDM Berkarakter yang unggul utamanya bidang kesehatan dan pendidikan serta kompetensi Angkatan Kerja yang match dengan kebutuhan sektor swasta (user) 4. Penguatan Kapasitas SDM Berkarakter yang unggul utamanya bidang kesehatan dan pendidikan serta kompetensi Angkatan Kerja yang match dengan kebutuhan sektor swasta (user)			18.630.673,00	DINAS KESEHATAN
	1.02.02.2.02.0022	Pengelolaan Pelayanan Kesehatan Jiwa dan NAPZA																		
			Jumlah Penyalahguna NAPZA yang Mendapatkan Pelayanan Kesehatan				11 Orang	11 Orang	300.000,00	30.000,00	30.000,00	-270.000,00	Kab. Sidoarjo, Waru, Kureksari Kab. Sidoarjo, Waru, Ngingas Kab. Sidoarjo, Waru, Tropodo Kab. Sidoarjo, Waru, Tambaksawah Kab. Sidoarjo, Waru, Kepuhkiriman Kab. Sidoarjo, Waru, Berbek Kab. Sidoarjo, Waru, Wedoro	PENDAPATAN ASLI DAERAH (PAD)	Memperkuat pembangunan sumber daya manusia (SDM), sains, teknologi, pendidikan, kesehatan, prestasi olahraga, kesetaraan gender, serta penguatan peran perempuan, pemuda (generasi milenial dan generasi Z), dan penyandang disabilitas.	4. Penguatan Kapasitas SDM Berkarakter yang unggul utamanya bidang kesehatan dan pendidikan serta kompetensi Angkatan Kerja yang match dengan kebutuhan sektor swasta (user) 4. Penguatan Kapasitas SDM Berkarakter yang unggul utamanya bidang kesehatan dan pendidikan serta kompetensi Angkatan Kerja yang match dengan kebutuhan sektor swasta (user)			19.509.133,00	DINAS KESEHATAN
	1.02.02.2.02.0024	Pengelolaan Upaya Pengurangan Risiko Krisis Kesehatan dan Pasca Krisis Kesehatan																		

NO	KODE	URUSAN / BIDANG URUSAN / PROGRAM / KEGIATAN / SUB KEGIATAN	INDIKATOR PROGRAM / KEGIATAN / SUB KEGIATAN	TARGET AKHIR PERIODE RENSTRA OPD	REALISASI CAPAIAN RENJA OPD TAHUN 2023	PRAKIRAAN CAPAIAN TARGET RENJA OPD TAHUN 2024	CAPAIAN KINERJA DAN KERANGKA PENDANAAN										KELOMPOK SASARAN	PRAKIRAAN MAJU RENCANA TAHUN 2026		PERANGKAT DAERAH PENANGGUNG JAWAB
							TARGET 2025		PAGU INDIKATIF (Rp)			Bertambah/Berkurang (10-12)	LOKASI	SUMBER DANA	PRIORITAS			TARGET	PAGU INDIKATIF (Rp)	
							SEBELUM	SESUDAH	RKPD 2025	APBD 2025	RKPD PERUBAHAN 2025				NASIONAL	DAERAH				
1	2	3	4	5	6	7	8	9	10	11	12	13	14	15	16	17	18	19	20	21
			Jumlah Dokumen Hasil Pengelolaan Upaya Pengurangan Risiko Krisis Kesehatan dan Pasca Krisis Kesehatan				1 Dokumen	1 Dokumen	5.000.000,00	30.000,00	30.000,00	-4.970.000,00	Kab. Sidoarjo, Waru, Kureksari Kab. Sidoarjo, Waru, Ngingas Kab. Sidoarjo, Waru, Tropodo Kab. Sidoarjo, Waru, Tambaksawah Kab. Sidoarjo, Waru, Kepuhkiriman Kab. Sidoarjo, Waru, Berbek Kab. Sidoarjo, Waru, Wedoro	PENDAPATAN ASLI DAERAH (PAD)	Memperkuat pembangunan sumber daya manusia (SDM), sains, teknologi, pendidikan, kesehatan, prestasi olahraga, kesetaraan gender, serta penguatan peran perempuan, pemuda (generasi milenial dan generasi Z), dan penyandang disabilitas.	4. Penguatan Kapasitas SDM Berkarakter yang unggul utamanya bidang kesehatan dan pendidikan serta kompetensi Angkatan Kerja yang match dengan kebutuhan sektor swasta (user) 4. Penguatan Kapasitas SDM Berkarakter yang unggul utamanya bidang kesehatan dan pendidikan serta kompetensi Angkatan Kerja yang match dengan kebutuhan sektor swasta (user)			4.538.710,00	DINAS KESEHATAN
	1.02.02.2.02.0025	Pelayanan Kesehatan Penyakit Menular dan Tidak Menular																		
			Jumlah Dokumen Hasil Pelayanan Kesehatan Penyakit Menular dan Tidak Menular				156 Dokumen	156 Dokumen	5.880.000,00	102.151.000,00	102.151.000,00	96.271.000,00	Kab. Sidoarjo, Waru, Kureksari Kab. Sidoarjo, Waru, Ngingas Kab. Sidoarjo, Waru, Tropodo Kab. Sidoarjo, Waru, Tambaksawah Kab. Sidoarjo, Waru, Kepuhkiriman Kab. Sidoarjo, Waru, Berbek Kab. Sidoarjo, Waru, Wedoro	PENDAPATAN ASLI DAERAH (PAD) DAK NON FISIK-DANA BOK-BOK PUSKESMAS	Memperkuat pembangunan sumber daya manusia (SDM), sains, teknologi, pendidikan, kesehatan, prestasi olahraga, kesetaraan gender, serta penguatan peran perempuan, pemuda (generasi milenial dan generasi Z), dan penyandang disabilitas.	4. Penguatan Kapasitas SDM Berkarakter yang unggul utamanya bidang kesehatan dan pendidikan serta kompetensi Angkatan Kerja yang match dengan kebutuhan sektor swasta (user) 4. Penguatan Kapasitas SDM Berkarakter yang unggul utamanya bidang kesehatan dan pendidikan serta kompetensi Angkatan Kerja yang match dengan kebutuhan sektor swasta (user)			545.685.584,00	DINAS KESEHATAN
	1.02.02.2.02.0027	Deteksi Dini Penyalahgunaan NAPZA di Fasyankes dan Sekolah																		
			Jumlah Orang yang Menerima Layanan Deteksi Dini Penyalahgunaan NAPZA di Fasilitas Pelayanan Kesehatan (Fasyankes) dan Sekolah				79 Orang	79 Orang	300.000,00	30.000,00	30.000,00	-270.000,00	Kab. Sidoarjo, Waru, Semua Kel/Desa	PENDAPATAN ASLI DAERAH (PAD)	Memperkuat pembangunan sumber daya manusia (SDM), sains, teknologi, pendidikan, kesehatan, prestasi olahraga, kesetaraan gender, serta penguatan peran perempuan, pemuda (generasi milenial dan generasi Z), dan penyandang disabilitas.	4. Penguatan Kapasitas SDM Berkarakter yang unggul utamanya bidang kesehatan dan pendidikan serta kompetensi Angkatan Kerja yang match dengan kebutuhan sektor swasta (user) 4. Penguatan Kapasitas SDM Berkarakter yang unggul utamanya bidang kesehatan dan pendidikan serta kompetensi Angkatan Kerja yang match dengan kebutuhan sektor swasta (user)			0,00	DINAS KESEHATAN
	1.02.02.2.02.0033	Operasional Pelayanan Puskesmas																		
			Jumlah Dokumen Operasional Pelayanan Puskesmas				12 Dokumen	12 Dokumen	926.935.000,00	1.022.536.098,00	1.022.536.098,00	95.601.098,00	Kab. Sidoarjo, Semua Kecamatan, Semua Kel/Desa Kab. Sidoarjo, Waru, Kureksari Kab. Sidoarjo, Waru, Ngingas Kab. Sidoarjo, Waru, Tambaksawah Kab. Sidoarjo, Waru, Kepuhkiriman Kab. Sidoarjo, Waru, Berbek Kab. Sidoarjo, Waru, Wedoro	PENDAPATAN ASLI DAERAH (PAD) DAK NON FISIK-DANA BOK-BOK PUSKESMAS	Memperkuat pembangunan sumber daya manusia (SDM), sains, teknologi, pendidikan, kesehatan, prestasi olahraga, kesetaraan gender, serta penguatan peran perempuan, pemuda (generasi milenial dan generasi Z), dan penyandang disabilitas.	4. Penguatan Kapasitas SDM Berkarakter yang unggul utamanya bidang kesehatan dan pendidikan serta kompetensi Angkatan Kerja yang match dengan kebutuhan sektor swasta (user) 4. Penguatan Kapasitas SDM Berkarakter yang unggul utamanya bidang kesehatan dan pendidikan serta kompetensi Angkatan Kerja yang match dengan kebutuhan sektor swasta (user)			2.811.704.703,00	DINAS KESEHATAN
	1.02.02.2.02.0034	Operasional Pelayanan Fasilitas Kesehatan Lainnya																		
			Jumlah Dokumen Operasional Pelayanan Fasilitas Kesehatan Lainnya				1 Dokumen	1 Dokumen	300.000,00	19.183.000,00	19.183.000,00	18.883.000,00	Kab. Sidoarjo, Waru, Kureksari Kab. Sidoarjo, Waru, Ngingas Kab. Sidoarjo, Waru, Tropodo Kab. Sidoarjo, Waru, Tambaksawah Kab. Sidoarjo, Waru, Tambakrejo Kab. Sidoarjo, Waru, Berbek Kab. Sidoarjo, Waru, Wedoro	PENDAPATAN ASLI DAERAH (PAD) DAK NON FISIK-DANA BOK-BOK PUSKESMAS	Memperkuat pembangunan sumber daya manusia (SDM), sains, teknologi, pendidikan, kesehatan, prestasi olahraga, kesetaraan gender, serta penguatan peran perempuan, pemuda (generasi milenial dan generasi Z), dan penyandang disabilitas.	4. Penguatan Kapasitas SDM Berkarakter yang unggul utamanya bidang kesehatan dan pendidikan serta kompetensi Angkatan Kerja yang match dengan kebutuhan sektor swasta (user) 4. Penguatan Kapasitas SDM Berkarakter yang unggul utamanya bidang kesehatan dan pendidikan serta kompetensi Angkatan Kerja yang match dengan kebutuhan sektor swasta (user)			10.550.000,00	DINAS KESEHATAN
	1.02.02.2.02.0035	Pelaksanaan Akreditasi Fasilitas Kesehatan di Kabupaten/Kota																		

NO	KODE	URUSAN / BIDANG URUSAN / PROGRAM / KEGIATAN / SUB KEGIATAN	INDIKATOR PROGRAM / KEGIATAN / SUB KEGIATAN	TARGET AKHIR PERIODE RENSTRA OPD	REALISASI CAPAIAN RENJA OPD TAHUN 2023	PRAKIRAAN CAPAIAN TARGET RENJA OPD TAHUN 2024	CAPAIAN KINERJA DAN KERANGKA PENDANAAN										KELOMPOK SASARAN	PRAKIRAAN MAJU RENCANA TAHUN 2026		PERANGKAT DAERAH PENANGGUNG JAWAB
							TARGET 2025		PAGU INDIKATIF (Rp)			Bertambah/Berkurang (10-12)	LOKASI	SUMBER DANA	PRIORITAS			TARGET	PAGU INDIKATIF (Rp)	
							SEBELUM	SESUDAH	RKPD 2025	APBD 2025	RKPD PERUBAHAN 2025				NASIONAL	DAERAH				
1	2	3	4	5	6	7	8	9	10	11	12	13	14	15	16	17	18	19	20	21
			Jumlah Fasilitas Kesehatan yang Terakreditasi di Kabupaten/Kota				1 Unit	1 Unit	300.000,00	30.000,00	30.000,00	-270.000,00	Kab. Sidoarjo, Semua Kecamatan, Semua Kel/Desa Kab. Sidoarjo, Waru, Kureksari Kab. Sidoarjo, Waru, Ngingas Kab. Sidoarjo, Waru, Tropodo Kab. Sidoarjo, Waru, Tambaksawah Kab. Sidoarjo, Waru, Kepuhkiriman Kab. Sidoarjo, Waru, Berbek Kab. Sidoarjo, Waru, Wedoro	PENDAPATAN ASLI DAERAH (PAD)	Memperkuat pembangunan sumber daya manusia (SDM), sains, teknologi, pendidikan, kesehatan, prestasi olahraga, kesetaraan gender, serta penguatan peran perempuan, pemuda (generasi milenial dan generasi Z), dan penyandang disabilitas.	4. Penguatan Kapasitas SDM Berkarakter yang unggul utamanya bidang kesehatan dan pendidikan serta kompetensi Angkatan Kerja yang match dengan kebutuhan sektor swasta (user) 4. Penguatan Kapasitas SDM Berkarakter yang unggul utamanya bidang kesehatan dan pendidikan serta kompetensi Angkatan Kerja yang match dengan kebutuhan sektor swasta (user)			47.184.283,00	DINAS KESEHATAN
	1.02.02.2.02.0036	Investigasi Awal Kejadian Tidak Diharapkan (Kejadian Ikutan Pasca Imunisasi dan Pemberian Obat Massal)																		
			Jumlah Laporan Hasil Investigasi Awal Kejadian Tidak Diharapkan (Kejadian Ikutan Pasca Imunisasi dan Pemberian Obat Massal)				12 Laporan	12 Laporan	300.000,00	30.000,00	30.000,00	-270.000,00	Kab. Sidoarjo, Waru, Kureksari Kab. Sidoarjo, Waru, Ngingas Kab. Sidoarjo, Waru, Tropodo Kab. Sidoarjo, Waru, Tambaksawah Kab. Sidoarjo, Waru, Kepuhkiriman Kab. Sidoarjo, Waru, Berbek Kab. Sidoarjo, Waru, Wedoro	PENDAPATAN ASLI DAERAH (PAD)	Memperkuat pembangunan sumber daya manusia (SDM), sains, teknologi, pendidikan, kesehatan, prestasi olahraga, kesetaraan gender, serta penguatan peran perempuan, pemuda (generasi milenial dan generasi Z), dan penyandang disabilitas.	4. Penguatan Kapasitas SDM Berkarakter yang unggul utamanya bidang kesehatan dan pendidikan serta kompetensi Angkatan Kerja yang match dengan kebutuhan sektor swasta (user) 4. Penguatan Kapasitas SDM Berkarakter yang unggul utamanya bidang kesehatan dan pendidikan serta kompetensi Angkatan Kerja yang match dengan kebutuhan sektor swasta (user)			878.460,00	DINAS KESEHATAN
	1.02.02.2.02.0037	Pelaksanaan Kewaspadaan Dini dan Respon Wabah																		
			Jumlah Dokumen Hasil Pelaksanaan Kewaspadaan Dini dan Respon Wabah				51 Dokumen	51 Dokumen	3.000.000,00	30.000,00	30.000,00	-2.970.000,00	Kab. Sidoarjo, Waru, Kureksari Kab. Sidoarjo, Waru, Ngingas Kab. Sidoarjo, Waru, Tropodo Kab. Sidoarjo, Waru, Tambaksawah Kab. Sidoarjo, Waru, Kepuhkiriman Kab. Sidoarjo, Waru, Berbek Kab. Sidoarjo, Waru, Wedoro	PENDAPATAN ASLI DAERAH (PAD)	Memperkuat pembangunan sumber daya manusia (SDM), sains, teknologi, pendidikan, kesehatan, prestasi olahraga, kesetaraan gender, serta penguatan peran perempuan, pemuda (generasi milenial dan generasi Z), dan penyandang disabilitas.	4. Penguatan Kapasitas SDM Berkarakter yang unggul utamanya bidang kesehatan dan pendidikan serta kompetensi Angkatan Kerja yang match dengan kebutuhan sektor swasta (user) 4. Penguatan Kapasitas SDM Berkarakter yang unggul utamanya bidang kesehatan dan pendidikan serta kompetensi Angkatan Kerja yang match dengan kebutuhan sektor swasta (user)			4.760.055,00	DINAS KESEHATAN
	1.02.02.2.02.0040	Pengelolaan pelayanan kesehatan orang dengan Tuberkulosis																		
			Jumlah orang dengan Tuberkulosis yang mendapatkan pelayanan kesehatan sesuai standar				0 Orang	0 Orang	300.000,00	30.000,00	30.000,00	-270.000,00	Kab. Sidoarjo, Waru, Kureksari Kab. Sidoarjo, Waru, Ngingas Kab. Sidoarjo, Waru, Tambaksawah Kab. Sidoarjo, Waru, Tambaksumur Kab. Sidoarjo, Waru, Kepuhkiriman Kab. Sidoarjo, Waru, Berbek Kab. Sidoarjo, Waru, Wedoro	PENDAPATAN ASLI DAERAH (PAD)	Memperkuat pembangunan sumber daya manusia (SDM), sains, teknologi, pendidikan, kesehatan, prestasi olahraga, kesetaraan gender, serta penguatan peran perempuan, pemuda (generasi milenial dan generasi Z), dan penyandang disabilitas.	4. Penguatan Kapasitas SDM Berkarakter yang unggul utamanya bidang kesehatan dan pendidikan serta kompetensi Angkatan Kerja yang match dengan kebutuhan sektor swasta (user) 4. Penguatan Kapasitas SDM Berkarakter yang unggul utamanya bidang kesehatan dan pendidikan serta kompetensi Angkatan Kerja yang match dengan kebutuhan sektor swasta (user)			8.500.000,00	DINAS KESEHATAN
	1.02.02.2.02.0041	Pengelolaan pelayanan kesehatan orang dengan HIV (ODHIV)																		
			Jumlah orang dengan HIV (ODHIV) yang mendapatkan pelayanan kesehatan sesuai standar				0 Orang	96 Orang	300.000,00	30.000,00	30.000,00	-270.000,00	Kab. Sidoarjo, Waru, Kureksari Kab. Sidoarjo, Waru, Ngingas Kab. Sidoarjo, Waru, Tropodo Kab. Sidoarjo, Waru, Tambaksawah Kab. Sidoarjo, Waru, Kepuhkiriman Kab. Sidoarjo, Waru, Berbek Kab. Sidoarjo, Waru, Wedoro	PENDAPATAN ASLI DAERAH (PAD)	Memperkuat pembangunan sumber daya manusia (SDM), sains, teknologi, pendidikan, kesehatan, prestasi olahraga, kesetaraan gender, serta penguatan peran perempuan, pemuda (generasi milenial dan generasi Z), dan penyandang disabilitas.	4. Penguatan Kapasitas SDM Berkarakter yang unggul utamanya bidang kesehatan dan pendidikan serta kompetensi Angkatan Kerja yang match dengan kebutuhan sektor swasta (user) 4. Penguatan Kapasitas SDM Berkarakter yang unggul utamanya bidang kesehatan dan pendidikan serta kompetensi Angkatan Kerja yang match dengan kebutuhan sektor swasta (user)			20.600.000,00	DINAS KESEHATAN
	1.02.02.2.02.0042	Pengelolaan pelayanan kesehatan Malaria																		

NO	KODE	URUSAN / BIDANG URUSAN / PROGRAM / KEGIATAN / SUB KEGIATAN	INDIKATOR PROGRAM / KEGIATAN / SUB KEGIATAN	TARGET AKHIR PERIODE RENSTRA OPD	REALISASI CAPAIAN RENJA OPD TAHUN 2023	PRAKIRAAN CAPAIAN TARGET RENJA OPD TAHUN 2024	CAPAIAN KINERJA DAN KERANGKA PENDANAAN										KELOMPOK SASARAN	PRAKIRAAN MAJU RENCANA TAHUN 2026		PERANGKAT DAERAH PENANGGUNG JAWAB
							TARGET 2025		PAGU INDIKATIF (Rp)			Bertambah/Berkurang (10-12)	LOKASI	SUMBER DANA	PRIORITAS			TARGET	PAGU INDIKATIF (Rp)	
							SEBELUM	SESUDAH	RKPD 2025	APBD 2025	RKPD PERUBAHAN 2025				NASIONAL	DAERAH				
1	2	3	4	5	6	7	8	9	10	11	12	13	14	15	16	17	18	19	20	21
			Jumlah orang yang mendapatkan pelayanan kesehatan malaria				0 Orang	0 Orang	300.000,00	30.000,00	30.000,00	-270.000,00	Kab. Sidoarjo, Waru, Kureksari Kab. Sidoarjo, Waru, Ngingas Kab. Sidoarjo, Waru, Tropodo Kab. Sidoarjo, Waru, Tambaksawah Kab. Sidoarjo, Waru, Kepuhkiriman Kab. Sidoarjo, Waru, Berbek Kab. Sidoarjo, Waru, Wedoro	PENDAPATAN ASLI DAERAH (PAD)	Memperkuat pembangunan sumber daya manusia (SDM), sains, teknologi, pendidikan, kesehatan, prestasi olahraga, kesetaraan gender, serta penguatan peran perempuan, pemuda (generasi milenial dan generasi Z), dan penyandang disabilitas.	4. Penguatan Kapasitas SDM Berkarakter yang unggul utamanya bidang kesehatan dan pendidikan serta kompetensi Angkatan Kerja yang match dengan kebutuhan sektor swasta (user) 4. Penguatan Kapasitas SDM Berkarakter yang unggul utamanya bidang kesehatan dan pendidikan serta kompetensi Angkatan Kerja yang match dengan kebutuhan sektor swasta (user)			0,00	DINAS KESEHATAN
	1.02.02.2.02.0044	Pengelolaan Pelayanan Kesehatan Reproduksi																		
			Jumlah dokumen hasil pengelolaan pelayanan kesehatan reproduksi				0 Dokumen	12 Dokumen	300.000,00	2.330.000,00	2.330.000,00	2.030.000,00	Kab. Sidoarjo, Waru, Kureksari Kab. Sidoarjo, Waru, Ngingas Kab. Sidoarjo, Waru, Tropodo Kab. Sidoarjo, Waru, Tambaksawah Kab. Sidoarjo, Waru, Kepuhkiriman Kab. Sidoarjo, Waru, Berbek Kab. Sidoarjo, Waru, Wedoro	PENDAPATAN ASLI DAERAH (PAD) DAK NON FISIK-DANA BOK-BOK PUSKESMAS	Memperkuat pembangunan sumber daya manusia (SDM), sains, teknologi, pendidikan, kesehatan, prestasi olahraga, kesetaraan gender, serta penguatan peran perempuan, pemuda (generasi milenial dan generasi Z), dan penyandang disabilitas.	4. Penguatan Kapasitas SDM Berkarakter yang unggul utamanya bidang kesehatan dan pendidikan serta kompetensi Angkatan Kerja yang match dengan kebutuhan sektor swasta (user) 4. Penguatan Kapasitas SDM Berkarakter yang unggul utamanya bidang kesehatan dan pendidikan serta kompetensi Angkatan Kerja yang match dengan kebutuhan sektor swasta (user)			14.475.000,00	DINAS KESEHATAN
	1.02.02.2.02.0046	Pengelolaan upaya kesehatan Ibu dan Anak																		
			Jumlah dokumen hasil pengelolaan upaya kesehatan ibu dan anak				0 Dokumen	1 Dokumen	300.000,00	230.000,00	230.000,00	-70.000,00	Kab. Sidoarjo, Waru, Kureksari Kab. Sidoarjo, Waru, Ngingas Kab. Sidoarjo, Waru, Tropodo Kab. Sidoarjo, Waru, Tambaksawah Kab. Sidoarjo, Waru, Kepuhkiriman Kab. Sidoarjo, Waru, Berbek Kab. Sidoarjo, Waru, Wedoro	PENDAPATAN ASLI DAERAH (PAD) DAK NON FISIK-DANA BOK-BOK PUSKESMAS	Memperkuat pembangunan sumber daya manusia (SDM), sains, teknologi, pendidikan, kesehatan, prestasi olahraga, kesetaraan gender, serta penguatan peran perempuan, pemuda (generasi milenial dan generasi Z), dan penyandang disabilitas.	4. Penguatan Kapasitas SDM Berkarakter yang unggul utamanya bidang kesehatan dan pendidikan serta kompetensi Angkatan Kerja yang match dengan kebutuhan sektor swasta (user) 4. Penguatan Kapasitas SDM Berkarakter yang unggul utamanya bidang kesehatan dan pendidikan serta kompetensi Angkatan Kerja yang match dengan kebutuhan sektor swasta (user)			73.370.000,00	DINAS KESEHATAN
	1.02.02.2.02.0047	Pengelolaan Pelayanan Kelanjutusiaan																		
			Jumlah dokumen hasil pengelolaan pelayanan kelanjutusiaan				-	1 Dokumen	0,00	2.400.000,00	2.400.000,00	2.400.000,00	Kab. Sidoarjo, Waru, Semua Kel/Desa	DAK NON FISIK-DANA BOK-BOK PUSKESMAS	Memperkuat pembangunan sumber daya manusia (SDM), sains, teknologi, pendidikan, kesehatan, prestasi olahraga, kesetaraan gender, serta penguatan peran perempuan, pemuda (generasi milenial dan generasi Z), dan penyandang disabilitas.	3. Implementasi kebijakan yang mendukung berkembangnya perikanan, pertanian, ekonomi kreatif yang terintegrasi dengan Koperasi dan Usaha Mikro hingga level desa untuk mempercepat penanggulangan kemiskinan 3. Implementasi kebijakan yang mendukung berkembangnya perikanan, pertanian, ekonomi kreatif yang terintegrasi dengan Koperasi dan Usaha Mikro hingga level desa untuk mempercepat penanggulangan kemiskinan			0,00	DINAS KESEHATAN
	1.02.02.2.03	Penyelenggaraan Sistem Informasi Kesehatan Secara Terintegrasi	*Presentase Sistem Informasi Kesehatan yang dikelola*				100 %	100 %	60.955.950,00	333.249.050,00	318.249.050,00	257.293.100,00			Memperkuat pembangunan sumber daya manusia (SDM), sains, teknologi, pendidikan, kesehatan, prestasi olahraga, kesetaraan gender, serta penguatan peran perempuan, pemuda (generasi milenial dan generasi Z), dan penyandang disabilitas.	4. Penguatan Kapasitas SDM Berkarakter yang unggul utamanya bidang kesehatan dan pendidikan serta kompetensi Angkatan Kerja yang match dengan kebutuhan sektor swasta (user) 4. Penguatan Kapasitas SDM Berkarakter yang unggul utamanya bidang kesehatan dan pendidikan serta kompetensi Angkatan Kerja yang match dengan kebutuhan sektor swasta (user)	Masyarakat Kabupaten Sidoarjo		468.280.992,00	DINAS KESEHATAN
	1.02.02.2.03.0002	Pengelolaan Sistem Informasi Kesehatan																		

NO	KODE	URUSAN / BIDANG URUSAN / PROGRAM / KEGIATAN / SUB KEGIATAN	INDIKATOR PROGRAM / KEGIATAN / SUB KEGIATAN	TARGET AKHIR PERIODE RENSTRA OPD	REALISASI CAPAIAN RENJA OPD TAHUN 2023	PRAKIRAAN CAPAIAN TARGET RENJA OPD TAHUN 2024	CAPAIAN KINERJA DAN KERANGKA PENDANAAN										KELOMPOK SASARAN	PRAKIRAAN MAJU RENCANA TAHUN 2026		PERANGKAT DAERAH PENANGGUNG JAWAB
							TARGET 2025		PAGU INDIKATIF (Rp)			Bertambah/Berkurang (10-12)	LOKASI	SUMBER DANA	PRIORITAS			TARGET	PAGU INDIKATIF (Rp)	
							SEBELUM	SESUDAH	RKPD 2025	APBD 2025	RKPD PERUBAHAN 2025				NASIONAL	DAERAH				
1	2	3	4	5	6	7	8	9	10	11	12	13	14	15	16	17	18	19	20	21
			Jumlah Dokumen Hasil Pengelolaan Sistem Informasi Kesehatan				0 Dokumen	0 Dokumen	2.664.000,00	30.000,00	30.000,00	-2.634.000,00	Kab. Sidoarjo, Waru, Kureksari Kab. Sidoarjo, Waru, Ngingas Kab. Sidoarjo, Waru, Tropodo Kab. Sidoarjo, Waru, Tambaksawah Kab. Sidoarjo, Waru, Kepuhkiriman Kab. Sidoarjo, Waru, Berbek Kab. Sidoarjo, Waru, Wedoro	PENDAPATAN ASLI DAERAH (PAD)	Memperkuat pembangunan sumber daya manusia (SDM), sains, teknologi, pendidikan, kesehatan, prestasi olahraga, kesetaraan gender, serta penguatan peran perempuan, pemuda (generasi milenial dan generasi Z), dan penyandang disabilitas.	4. Penguatan Kapasitas SDM Berkarakter yang unggul utamanya bidang kesehatan dan pendidikan serta kompetensi Angkatan Kerja yang match dengan kebutuhan sektor swasta (user) 4. Penguatan Kapasitas SDM Berkarakter yang unggul utamanya bidang kesehatan dan pendidikan serta kompetensi Angkatan Kerja yang match dengan kebutuhan sektor swasta (user)			0,00	DINAS KESEHATAN
	1.02.02.2.04	Penerbitan Izin Rumah Sakit Kelas C, D dan Fasilitas Pelayanan Kesehatan Tingkat Daerah Kabupaten/Kota	*Persentase fasilitas pelayanan kesehatan rujukan kelas C dan D memiliki izin operasional* *Persentase keluarga yang disurvei KS (Keluarga Sehat)*				100 % 95 %	100 % 95 %	3.873.834.894,00	1.541.169.682,00	1.526.319.682,00	-2.347.515.212,00			-	4. Penguatan Kapasitas SDM Berkarakter yang unggul utamanya bidang kesehatan dan pendidikan serta kompetensi Angkatan Kerja yang match dengan kebutuhan sektor swasta (user) 4. Penguatan Kapasitas SDM Berkarakter yang unggul utamanya bidang kesehatan dan pendidikan serta kompetensi Angkatan Kerja yang match dengan kebutuhan sektor swasta (user)	Masyarakat Kabupaten Sidoarjo		9.969.185.221,00	DINAS KESEHATAN
	1.02.02.2.04.0003	Peningkatan Mutu Pelayanan Fasilitas Kesehatan																		
			Jumlah Fasilitas Kesehatan yang Dilakukan Pengukuran Indikator Nasional Mutu (INM) Pelayanan kesehatan				1 Unit	1 Unit	15.900.000,00	30.000,00	30.000,00	-15.870.000,00	Kab. Sidoarjo, Waru, Kureksari Kab. Sidoarjo, Waru, Ngingas Kab. Sidoarjo, Waru, Tropodo Kab. Sidoarjo, Waru, Tambaksawah Kab. Sidoarjo, Waru, Kepuhkiriman Kab. Sidoarjo, Waru, Berbek Kab. Sidoarjo, Waru, Wedoro	PENDAPATAN ASLI DAERAH (PAD)	-	4. Penguatan Kapasitas SDM Berkarakter yang unggul utamanya bidang kesehatan dan pendidikan serta kompetensi Angkatan Kerja yang match dengan kebutuhan sektor swasta (user) 4. Penguatan Kapasitas SDM Berkarakter yang unggul utamanya bidang kesehatan dan pendidikan serta kompetensi Angkatan Kerja yang match dengan kebutuhan sektor swasta (user)			146.199.170,00	DINAS KESEHATAN
3.	**1.02.03**	**PROGRAM PENINGKATAN KAPASITAS SUMBER DAYA MANUSIA KESEHATAN**	**Rasio Dokter terhadap Jumlah Penduduk**				**36 per 100.00 penduduk**	**36 per 100.00 penduduk**	**18.119.274.074,00**	**3.761.767.206,00**	**3.956.231.146,00**	**2.211.380.420,00**							**20.330.654.494,00**	
	1.02.03.2.02	Perencanaan Kebutuhan dan Pendayagunaan Sumber Daya Manusia Kesehatan untuk UKP dan UKM di Wilayah Kabupaten/Kota	*Persentase Fasyankes Pemerintah yang tercukupi Kebutuhan SDM (ASN) Kesehatannya*				81 %	81 %	18.040.048.200,00	1.897.267.400,00	2.153.807.400,00	-15.886.240.800,00			Memperkuat pembangunan sumber daya manusia (SDM), sains, teknologi, pendidikan, kesehatan, prestasi olahraga, kesetaraan gender, serta penguatan peran perempuan, pemuda (generasi milenial dan generasi Z), dan penyandang disabilitas.	4. Penguatan Kapasitas SDM Berkarakter yang unggul utamanya bidang kesehatan dan pendidikan serta kompetensi Angkatan Kerja yang match dengan kebutuhan sektor swasta (user) 4. Penguatan Kapasitas SDM Berkarakter yang unggul utamanya bidang kesehatan dan pendidikan serta kompetensi Angkatan Kerja yang match dengan kebutuhan sektor swasta (user)	Masyarakat Kabupaten Sidoarjo		18.744.975.629,00	DINAS KESEHATAN
	1.02.03.2.02.0002	Pemenuhan Kebutuhan Sumber Daya Manusia Kesehatan Sesuai Standar																		
			Jumlah Sumber Daya Manusia Kesehatan yang Memenuhi Standar di Fasilitas Pelayanan Kesehatan (Fasyankes)				0 Orang	0 Orang	300.000,00	30.000,00	30.000,00	-270.000,00	Kab. Sidoarjo, Waru, Kureksari Kab. Sidoarjo, Waru, Ngingas Kab. Sidoarjo, Waru, Tropodo Kab. Sidoarjo, Waru, Tambaksawah Kab. Sidoarjo, Waru, Kepuhkiriman Kab. Sidoarjo, Waru, Berbek Kab. Sidoarjo, Waru, Wedoro	PENDAPATAN ASLI DAERAH (PAD)	Memperkuat pembangunan sumber daya manusia (SDM), sains, teknologi, pendidikan, kesehatan, prestasi olahraga, kesetaraan gender, serta penguatan peran perempuan, pemuda (generasi milenial dan generasi Z), dan penyandang disabilitas.	4. Penguatan Kapasitas SDM Berkarakter yang unggul utamanya bidang kesehatan dan pendidikan serta kompetensi Angkatan Kerja yang match dengan kebutuhan sektor swasta (user)			0,00	DINAS KESEHATAN
4.	**1.02.05**	**PROGRAM PEMBERDAYAAN MASYARAKAT BIDANG KESEHATAN**	**Persentase desa siaga aktif purnama mandiri**				**62 %**	**62 %**	**965.683.250,00**	**11.082.403.250,00**	**11.248.130.400,00**	**16.345.387.371,30**							**17.311.070.621,30**	

NO	KODE	URUSAN / BIDANG URUSAN / PROGRAM / KEGIATAN / SUB KEGIATAN	INDIKATOR PROGRAM / KEGIATAN / SUB KEGIATAN	TARGET AKHIR PERIODE RENSTRA OPD	REALISASI CAPAIAN RENJA OPD TAHUN 2023	PRAKIRAAN CAPAIAN TARGET RENJA OPD TAHUN 2024	CAPAIAN KINERJA DAN KERANGKA PENDANAAN										KELOMPOK SASARAN	PRAKIRAAN MAJU RENCANA TAHUN 2026		PERANGKAT DAERAH PENANGGUNG JAWAB
							TARGET 2025		PAGU INDIKATIF (Rp)			Bertambah/Berkurang (10-12)	LOKASI	SUMBER DANA	PRIORITAS			TARGET	PAGU INDIKATIF (Rp)	
							SEBELUM	SESUDAH	RKPD 2025	APBD 2025	RKPD PERUBAHAN 2025				NASIONAL	DAERAH				
1	2	3	4	5	6	7	8	9	10	11	12	13	14	15	16	17	18	19	20	21
	1.02.05.2.01	Advokasi, Pemberdayaan, Kemitraan, Peningkatan Peran serta Masyarakat dan Lintas Sektor Tingkat Daerah Kabupaten/Kota	*Persentase Desa Siaga Aktif*				99 %	99 %	284.526.350,00	10.714.544.750,00	10.887.171.900,00	10.602.645.550,00			Memperkuat pembangunan sumber daya manusia (SDM), sains, teknologi, pendidikan, kesehatan, prestasi olahraga, kesetaraan gender, serta penguatan peran perempuan, pemuda (generasi milenial dan generasi Z), dan penyandang disabilitas.	4. Penguatan Kapasitas SDM Berkarakter yang unggul utamanya bidang kesehatan dan pendidikan serta kompetensi Angkatan Kerja yang match dengan kebutuhan sektor swasta (user) 4. Penguatan Kapasitas SDM Berkarakter yang unggul utamanya bidang kesehatan dan pendidikan serta kompetensi Angkatan Kerja yang match dengan kebutuhan sektor swasta (user)	Masyarakat Kabupaten Sidoarjo		11.121.585.791,30	DINAS KESEHATAN
	1.02.05.2.01.0001	Peningkatan Upaya Promosi Kesehatan, Advokasi, Kemitraan dan Pemberdayaan Masyarakat																		
			Jumlah Dokumen Promosi Kesehatan, Advokasi, Kemitraan dan Pemberdayaan Masyarakat				1 Dokumen	1 Dokumen	14.525.000,00	30.000,00	30.000,00	-14.495.000,00	Kab. Sidoarjo, Waru, Semua Kel/Desa Kab. Sidoarjo, Waru, Ngingas Kab. Sidoarjo, Waru, Tropodo Kab. Sidoarjo, Waru, Tambaksawah Kab. Sidoarjo, Waru, Kepuhkiriman Kab. Sidoarjo, Waru, Berbek Kab. Sidoarjo, Waru, Wedoro	PENDAPATAN ASLI DAERAH (PAD)	Memperkuat pembangunan sumber daya manusia (SDM), sains, teknologi, pendidikan, kesehatan, prestasi olahraga, kesetaraan gender, serta penguatan peran perempuan, pemuda (generasi milenial dan generasi Z), dan penyandang disabilitas.	4. Penguatan Kapasitas SDM Berkarakter yang unggul utamanya bidang kesehatan dan pendidikan serta kompetensi Angkatan Kerja yang match dengan kebutuhan sektor swasta (user) 4. Penguatan Kapasitas SDM Berkarakter yang unggul utamanya bidang kesehatan dan pendidikan serta kompetensi Angkatan Kerja yang match dengan kebutuhan sektor swasta (user)			672.021.900,00	DINAS KESEHATAN
	1.02.05.2.02	Pelaksanaan Sehat dalam rangka Promotif Preventif Tingkat Daerah Kabupaten/Kota	-				-	-	398.891.350,00	52.180.000,00	40.880.000,00	-358.011.350,00			-	4. Penguatan Kapasitas SDM Berkarakter yang unggul utamanya bidang kesehatan dan pendidikan serta kompetensi Angkatan Kerja yang match dengan kebutuhan sektor swasta (user) 4. Penguatan Kapasitas SDM Berkarakter yang unggul utamanya bidang kesehatan dan pendidikan serta kompetensi Angkatan Kerja yang match dengan kebutuhan sektor swasta (user)	Masyarakat Kabupaten Sidoarjo		4.819.671.535,00	DINAS KESEHATAN
	1.02.05.2.02.0001	Penyelenggaraan Promosi Kesehatan dan Gerakan Hidup Bersih dan Sehat																		
			Jumlah Dokumen Hasil Penyelenggaraan Promosi Kesehatan dan Gerakan Hidup Bersih dan Sehat				3 Dokumen	3 Dokumen	300.000,00	30.000,00	30.000,00	-270.000,00	Kab. Sidoarjo, Waru, Kureksari Kab. Sidoarjo, Waru, Ngingas Kab. Sidoarjo, Waru, Tropodo Kab. Sidoarjo, Waru, Tambaksawah Kab. Sidoarjo, Waru, Kepuhkiriman Kab. Sidoarjo, Waru, Berbek Kab. Sidoarjo, Waru, Wedoro	PENDAPATAN ASLI DAERAH (PAD)	-	4. Penguatan Kapasitas SDM Berkarakter yang unggul utamanya bidang kesehatan dan pendidikan serta kompetensi Angkatan Kerja yang match dengan kebutuhan sektor swasta (user) 4. Penguatan Kapasitas SDM Berkarakter yang unggul utamanya bidang kesehatan dan pendidikan serta kompetensi Angkatan Kerja yang match dengan kebutuhan sektor swasta (user)			293.943.843,00	DINAS KESEHATAN
	1.02.05.2.03	Pengembangan dan Pelaksanaan Upaya Kesehatan Bersumber Daya Masyarakat (UKBM) Tingkat Daerah Kabupaten/Kota	*Persentase Posyandu PURI*				76.5 %	76.5 %	282.265.550,00	315.678.500,00	320.078.500,00	37.812.950,00			Memperkuat pembangunan sumber daya manusia (SDM), sains, teknologi, pendidikan, kesehatan, prestasi olahraga, kesetaraan gender, serta penguatan peran perempuan, pemuda (generasi milenial dan generasi Z), dan penyandang disabilitas.	4. Penguatan Kapasitas SDM Berkarakter yang unggul utamanya bidang kesehatan dan pendidikan serta kompetensi Angkatan Kerja yang match dengan kebutuhan sektor swasta (user) 4. Penguatan Kapasitas SDM Berkarakter yang unggul utamanya bidang kesehatan dan pendidikan serta kompetensi Angkatan Kerja yang match dengan kebutuhan sektor swasta (user)	Masyarakat Kabupaten Sidoarjo		1.369.813.295,00	DINAS KESEHATAN
	1.02.05.2.03.0001	Bimbingan Teknis dan Supervisi Pengembangan dan Pelaksanaan Upaya Kesehatan Bersumber Daya Masyarakat (UKBM)																		

NO	KODE	URUSAN / BIDANG URUSAN / PROGRAM / KEGIATAN / SUB KEGIATAN	INDIKATOR PROGRAM / KEGIATAN / SUB KEGIATAN	TARGET AKHIR PERIODE RENSTRA OPD	REALISASI CAPAIAN RENJA OPD TAHUN 2023	PRAKIRAAN CAPAIAN TARGET RENJA OPD TAHUN 2024	CAPAIAN KINERJA DAN KERANGKA PENDANAAN										KELOMPOK SASARAN	PRAKIRAAN MAJU RENCANA TAHUN 2026		PERANGKAT DAERAH PENANGGUNG JAWAB
							TARGET 2025		PAGU INDIKATIF (Rp)			Bertambah/Berkurang (10-12)	LOKASI	SUMBER DANA	PRIORITAS			TARGET	PAGU INDIKATIF (Rp)	
							SEBELUM	SESUDAH	RKPD 2025	APBD 2025	RKPD PERUBAHAN 2025				NASIONAL	DAERAH				
1	2	3	4	5	6	7	8	9	10	11	12	13	14	15	16	17	18	19	20	21
			Jumlah Dokumen Hasil Bimbingan Teknis dan Supervisi Upaya Kesehatan Bersumber Daya Masyarakat (UKBM)				3 Dokumen	3 Dokumen	2.362.500,00	9.910.000,00	9.910.000,00	7.547.500,00	Kab. Sidoarjo, Waru, Kureksari Kab. Sidoarjo, Waru, Ngingas Kab. Sidoarjo, Waru, Tropodo Kab. Sidoarjo, Waru, Tambaksawah Kab. Sidoarjo, Waru, Kepuhkiriman Kab. Sidoarjo, Waru, Berbek Kab. Sidoarjo, Waru, Wedoro	PENDAPATAN ASLI DAERAH (PAD) DAK NON FISIK-DANA BOK-BOK PUSKESMAS	Memperkuat pembangunan sumber daya manusia (SDM), sains, teknologi, pendidikan, kesehatan, prestasi olahraga, kesetaraan gender, serta penguatan peran perempuan, pemuda (generasi milenial dan generasi Z), dan penyandang disabilitas.	4. Penguatan Kapasitas SDM Berkarakter yang unggul utamanya bidang kesehatan dan pendidikan serta kompetensi Angkatan Kerja yang match dengan kebutuhan sektor swasta (user) 4. Penguatan Kapasitas SDM Berkarakter yang unggul utamanya bidang kesehatan dan pendidikan serta kompetensi Angkatan Kerja yang match dengan kebutuhan sektor swasta (user)			108.923.000,00	DINAS KESEHATAN
		PUSKESMAS MEDAENG							**542.588.874.881,00**	**749.991.016.595,00**	**776.814.056.710,00**	**234.225.181.829,00**							**949.534.264.992,30**	
	1	**URUSAN PEMERINTAHAN WAJIB YANG BERKAITAN DENGAN PELAYANAN DASAR**							**542.588.874.881,00**	**749.991.016.595,00**	**776.814.056.710,00**	**234.225.181.829,00**							**949.534.264.992,30**	
	1.02	**URUSAN PEMERINTAHAN BIDANG KESEHATAN**							**542.588.874.881,00**	**749.991.016.595,00**	**776.814.056.710,00**	**234.225.181.829,00**							**949.534.264.992,30**	
1.	**1.02.01**	**PROGRAM PENUNJANG URUSAN PEMERINTAHAN DAERAH KABUPATEN/KOTA**	**Tingkat kepuasan aparatur perangkat daerah terhadap pelayanan kesekretariatan**				**100 %**	**100 %**	**315.668.864.479,00**	**477.378.732.670,00**	**490.279.984.123,00**	**61.714.639.035,00**							**377.383.503.514,00**	
	1.02.01.2.10	Peningkatan Pelayanan BLUD	-				-	-	79.961.615.178,00	91.458.000.000,00	96.824.053.728,00	16.862.438.550,00			Memperkuat pembangunan sumber daya manusia (SDM), sains, teknologi, pendidikan, kesehatan, prestasi olahraga, kesetaraan gender, serta penguatan peran perempuan, pemuda (generasi milenial dan generasi Z), dan penyandang disabilitas.	4. Penguatan Kapasitas SDM Berkarakter yang unggul utamanya bidang kesehatan dan pendidikan serta kompetensi Angkatan Kerja yang match dengan kebutuhan sektor swasta (user) 4. Penguatan Kapasitas SDM Berkarakter yang unggul utamanya bidang kesehatan dan pendidikan serta kompetensi Angkatan Kerja yang match dengan kebutuhan sektor swasta (user)	Masyarakat Kabupaten Sidoarjo		88.447.138.627,00	DINAS KESEHATAN
	1.02.01.2.10.0001	Pelayanan dan Penunjang Pelayanan BLUD																		
			Jumlah BLUD yang Menyediakan Pelayanan dan Penunjang Pelayanan				1 Unit Kerja	1 Unit Kerja	1.814.500.000,00	1.870.000.000,00	2.169.039.976,00	354.539.976,00	Kab. Sidoarjo, Waru, Semua Kel/Desa	PENDAPATAN ASLI DAERAH (PAD) PENDAPATAN DARI BLUD	Memperkuat pembangunan sumber daya manusia (SDM), sains, teknologi, pendidikan, kesehatan, prestasi olahraga, kesetaraan gender, serta penguatan peran perempuan, pemuda (generasi milenial dan generasi Z), dan penyandang disabilitas.	4. Penguatan Kapasitas SDM Berkarakter yang unggul utamanya bidang kesehatan dan pendidikan serta kompetensi Angkatan Kerja yang match dengan kebutuhan sektor swasta (user) 4. Penguatan Kapasitas SDM Berkarakter yang unggul utamanya bidang kesehatan dan pendidikan serta kompetensi Angkatan Kerja yang match dengan kebutuhan sektor swasta (user)			2.342.560.000,00	DINAS KESEHATAN
2.	**1.02.02**	**PROGRAM PEMENUHAN UPAYA KESEHATAN PERORANGAN DAN UPAYA KESEHATAN MASYARAKAT**	**Persentase Desa ODF (Open Defecation Free) Persentase Fasilitas Kesehatan tingkat pertama yang terakreditasi AKB (Angka Kematian Bayi) AKI (Angka Kematian Ibu) Persentase Balita Stunting Persentase penyehat tradisional yang memiliki STPT (Surat Terdaftar Penyehat Tradisional) Persentase pemenuhan kebutuhan sediaan kefarmasian sesuai perencanaan Persentase keluarga yang disurvei KS (Keluarga Sehat)**				**100 26 3,13 49,85 7,34 85 90 95 % % Per 1.000 Kelahiran Hidup Per 100.000 Kelahiran Hidup % % % %**	**100 26 3,13 49,85 6 85 90 95 % % Per 1.000 Kelahiran Hidup Per 100.000 Kelahiran Hidup % % % %**	**207.678.660.225,00**	**257.148.221.769,00**	**270.729.319.341,00**	**326.486.068.749,00**							**534.164.728.974,00**	
	1.02.02.2.01	Penyediaan Fasilitas Pelayanan Kesehatan untuk UKM dan UKP Kewenangan Daerah Kabupaten/Kota	*Persentase pemenuhan kebutuhan bahan habis pakai sesuai perencanaan Persentase pemenuhan kebutuhan obat sesuai perencanaan Persentase Pemenuhan sarana, prasarana, dan peralatan kesehatan sesuai standar di Puskesmas (akumulasi 60 % sesuai ASPAK) Rasio Puskesmas terhadap Jumlah Penduduk*				1 : 62744 jumlah penduduk 82 % 90 %	1 : 62744 jumlah penduduk 82 % 90 % 90.00 %	48.963.426.445,00	101.823.037.007,00	104.468.985.638,00	55.505.559.193,00			Memperkuat pembangunan sumber daya manusia (SDM), sains, teknologi, pendidikan, kesehatan, prestasi olahraga, kesetaraan gender, serta penguatan peran perempuan, pemuda (generasi milenial dan generasi Z), dan penyandang disabilitas.	4. Penguatan Kapasitas SDM Berkarakter yang unggul utamanya bidang kesehatan dan pendidikan serta kompetensi Angkatan Kerja yang match dengan kebutuhan sektor swasta (user) 4. Penguatan Kapasitas SDM Berkarakter yang unggul utamanya bidang kesehatan dan pendidikan serta kompetensi Angkatan Kerja yang match dengan kebutuhan sektor swasta (user)	Masyarakat Kabupaten Sidoarjo		179.042.696.222,00	DINAS KESEHATAN
	1.02.02.2.01.0024	Pengelolaan Pelayanan Kesehatan Dasar Melalui Pendekatan Keluarga																		

NO	KODE	URUSAN / BIDANG URUSAN / PROGRAM / KEGIATAN / SUB KEGIATAN	INDIKATOR PROGRAM / KEGIATAN / SUB KEGIATAN	TARGET AKHIR PERIODE RENSTRA OPD	REALISASI CAPAIAN RENJA OPD TAHUN 2023	PRAKIRAAN CAPAIAN TARGET RENJA OPD TAHUN 2024	CAPAIAN KINERJA DAN KERANGKA PENDANAAN										KELOMPOK SASARAN	PRAKIRAAN MAJU RENCANA TAHUN 2026		PERANGKAT DAERAH PENANGGUNG JAWAB
							TARGET 2025		PAGU INDIKATIF (Rp)			Bertambah/Berkurang (10-12)	LOKASI	SUMBER DANA	PRIORITAS			TARGET	PAGU INDIKATIF (Rp)	
							SEBELUM	SESUDAH	RKPD 2025	APBD 2025	RKPD PERUBAHAN 2025				NASIONAL	DAERAH				
1	2	3	4	5	6	7	8	9	10	11	12	13	14	15	16	17	18	19	20	21
			Jumlah Keluarga yang Sudah Dikunjungi dan Diintervensi Masalah Kesehatannya oleh Tenaga Kesehatan Puskesmas				1000 Keluarga	1000 Keluarga	3.000.000,00	30.000,00	30.000,00	-2.970.000,00	Kab. Sidoarjo, Semua Kecamatan, Semua Kel/Desa	PENDAPATAN ASLI DAERAH (PAD)	Memperkuat pembangunan sumber daya manusia (SDM), sains, teknologi, pendidikan, kesehatan, prestasi olahraga, kesetaraan gender, serta penguatan peran perempuan, pemuda (generasi milenial dan generasi Z), dan penyandang disabilitas.	4. Penguatan Kapasitas SDM Berkarakter yang unggul utamanya bidang kesehatan dan pendidikan serta kompetensi Angkatan Kerja yang match dengan kebutuhan sektor swasta (user) 4. Penguatan Kapasitas SDM Berkarakter yang unggul utamanya bidang kesehatan dan pendidikan serta kompetensi Angkatan Kerja yang match dengan kebutuhan sektor swasta (user)			118.647.004,00	DINAS KESEHATAN
	1.02.02.2.02	Penyediaan Layanan Kesehatan untuk UKM dan UKP Rujukan Tingkat Daerah Kabupaten/Kota	*Angka keberhasilan pengobatan Tuberkulosis* *Persentase balita stunting yang ditangani (TB/U atau PB/U)* *Persentase Desa/Kelurahan UCI* *Persentase Desa ODF* *Persentase penyehat tradisional yang memiliki STPT (Surat Terdaftar Penyehat Tradisional)* *Persentase populasi usia 15-59 tahun yang dilakukan deteksi dini faktor risiko PTM* *Presentase penduduk yang mendapatkan Jaminan Kesehatan* *Presentase Puskesmas yang memiliki akreditasi minimal madya*				100 % 80 % 85 % >90 % 91 %	100 % 80 % 85 % 90 % 91 %	154.780.442.936,00	153.450.766.030,00	164.415.764.971,00	9.635.322.035,00			Memperkuat pembangunan sumber daya manusia (SDM), sains, teknologi, pendidikan, kesehatan, prestasi olahraga, kesetaraan gender, serta penguatan peran perempuan, pemuda (generasi milenial dan generasi Z), dan penyandang disabilitas.	4. Penguatan Kapasitas SDM Berkarakter yang unggul utamanya bidang kesehatan dan pendidikan serta kompetensi Angkatan Kerja yang match dengan kebutuhan sektor swasta (user) 4. Penguatan Kapasitas SDM Berkarakter yang unggul utamanya bidang kesehatan dan pendidikan serta kompetensi Angkatan Kerja yang match dengan kebutuhan sektor swasta (user)	Masyarakat Kabupaten Sidoarjo		344.684.566.539,00	DINAS KESEHATAN
	1.02.02.2.02.0001	Pengelolaan Pelayanan Kesehatan Ibu Hamil																		
			Jumlah Ibu Hamil yang Mendapatkan Pelayanan Kesehatan Sesuai Standar				1347 Orang	1347 Orang	3.000.000,00	59.226.000,00	59.226.000,00	56.226.000,00	Kab. Sidoarjo, Semua Kecamatan, Semua Kel/Desa	PENDAPATAN ASLI DAERAH (PAD) DAK NON FISIK-DANA BOK-BOK PUSKESMAS	Memperkuat pembangunan sumber daya manusia (SDM), sains, teknologi, pendidikan, kesehatan, prestasi olahraga, kesetaraan gender, serta penguatan peran perempuan, pemuda (generasi milenial dan generasi Z), dan penyandang disabilitas.	4. Penguatan Kapasitas SDM Berkarakter yang unggul utamanya bidang kesehatan dan pendidikan serta kompetensi Angkatan Kerja yang match dengan kebutuhan sektor swasta (user) 4. Penguatan Kapasitas SDM Berkarakter yang unggul utamanya bidang kesehatan dan pendidikan serta kompetensi Angkatan Kerja yang match dengan kebutuhan sektor swasta (user)			20.135.223,00	DINAS KESEHATAN
	1.02.02.2.02.0002	Pengelolaan Pelayanan Kesehatan Ibu Bersalin																		
			Jumlah Ibu Bersalin yang Mendapatkan Pelayanan Kesehatan Sesuai Standar				1286 Orang	1286 Orang	3.000.000,00	30.000,00	30.000,00	-2.970.000,00	Kab. Sidoarjo, Semua Kecamatan, Semua Kel/Desa	PENDAPATAN ASLI DAERAH (PAD)	Memperkuat pembangunan sumber daya manusia (SDM), sains, teknologi, pendidikan, kesehatan, prestasi olahraga, kesetaraan gender, serta penguatan peran perempuan, pemuda (generasi milenial dan generasi Z), dan penyandang disabilitas.	4. Penguatan Kapasitas SDM Berkarakter yang unggul utamanya bidang kesehatan dan pendidikan serta kompetensi Angkatan Kerja yang match dengan kebutuhan sektor swasta (user) 4. Penguatan Kapasitas SDM Berkarakter yang unggul utamanya bidang kesehatan dan pendidikan serta kompetensi Angkatan Kerja yang match dengan kebutuhan sektor swasta (user)			8.308.768,00	DINAS KESEHATAN
	1.02.02.2.02.0003	Pengelolaan Pelayanan Kesehatan Bayi Baru Lahir																		
			Jumlah Bayi Baru Lahir yang Mendapatkan Pelayanan Kesehatan Sesuai Standar				1225 Orang	1225 Orang	3.000.000,00	30.000,00	30.000,00	-2.970.000,00	Kab. Sidoarjo, Semua Kecamatan, Semua Kel/Desa	PENDAPATAN ASLI DAERAH (PAD)	Memperkuat pembangunan sumber daya manusia (SDM), sains, teknologi, pendidikan, kesehatan, prestasi olahraga, kesetaraan gender, serta penguatan peran perempuan, pemuda (generasi milenial dan generasi Z), dan penyandang disabilitas.	4. Penguatan Kapasitas SDM Berkarakter yang unggul utamanya bidang kesehatan dan pendidikan serta kompetensi Angkatan Kerja yang match dengan kebutuhan sektor swasta (user) 4. Penguatan Kapasitas SDM Berkarakter yang unggul utamanya bidang kesehatan dan pendidikan serta kompetensi Angkatan Kerja yang match dengan kebutuhan sektor swasta (user)			12.170.644,00	DINAS KESEHATAN
	1.02.02.2.02.0004	Pengelolaan Pelayanan Kesehatan Balita																		

NO	KODE	URUSAN / BIDANG URUSAN / PROGRAM / KEGIATAN / SUB KEGIATAN	INDIKATOR PROGRAM / KEGIATAN / SUB KEGIATAN	TARGET AKHIR PERIODE RENSTRA OPD	REALISASI CAPAIAN RENJA OPD TAHUN 2023	PRAKIRAAN CAPAIAN TARGET RENJA OPD TAHUN 2024	CAPAIAN KINERJA DAN KERANGKA PENDANAAN										KELOMPOK SASARAN	PRAKIRAAN MAJU RENCANA TAHUN 2026		PERANGKAT DAERAH PENANGGUNG JAWAB
							TARGET 2025		PAGU INDIKATIF (Rp)			Bertambah/Berkurang (10-12)	LOKASI	SUMBER DANA	PRIORITAS			TARGET	PAGU INDIKATIF (Rp)	
							SEBELUM	SESUDAH	RKPD 2025	APBD 2025	RKPD PERUBAHAN 2025				NASIONAL	DAERAH				
1	2	3	4	5	6	7	8	9	10	11	12	13	14	15	16	17	18	19	20	21
			Jumlah Balita yang Mendapatkan Pelayanan Kesehatan Sesuai Standar				5078 Orang	5078 Orang	3.000.000,00	30.000,00	30.000,00	-2.970.000,00	Kab. Sidoarjo, Semua Kecamatan, Semua Kel/Desa	PENDAPATAN ASLI DAERAH (PAD)	Memperkuat pembangunan sumber daya manusia (SDM), sains, teknologi, pendidikan, kesehatan, prestasi olahraga, kesetaraan gender, serta penguatan peran perempuan, pemuda (generasi milenial dan generasi Z), dan penyandang disabilitas.	4. Penguatan Kapasitas SDM Berkarakter yang unggul utamanya bidang kesehatan dan pendidikan serta kompetensi Angkatan Kerja yang match dengan kebutuhan sektor swasta (user) 4. Penguatan Kapasitas SDM Berkarakter yang unggul utamanya bidang kesehatan dan pendidikan serta kompetensi Angkatan Kerja yang match dengan kebutuhan sektor swasta (user)			22.719.134,00	DINAS KESEHATAN
	1.02.02.2.02.0005	Pengelolaan Pelayanan Kesehatan pada Usia Pendidikan Dasar																		
			Jumlah Anak Usia Pendidikan Dasar yang Mendapatkan Pelayanan Kesehatan Sesuai Standar				10665 Orang	10665 Orang	3.000.000,00	24.630.000,00	24.630.000,00	21.630.000,00	Kab. Sidoarjo, Semua Kecamatan, Semua Kel/Desa	PENDAPATAN ASLI DAERAH (PAD) DAK NON FISIK-DANA BOK-BOK PUSKESMAS	Memperkuat pembangunan sumber daya manusia (SDM), sains, teknologi, pendidikan, kesehatan, prestasi olahraga, kesetaraan gender, serta penguatan peran perempuan, pemuda (generasi milenial dan generasi Z), dan penyandang disabilitas.	4. Penguatan Kapasitas SDM Berkarakter yang unggul utamanya bidang kesehatan dan pendidikan serta kompetensi Angkatan Kerja yang match dengan kebutuhan sektor swasta (user) 4. Penguatan Kapasitas SDM Berkarakter yang unggul utamanya bidang kesehatan dan pendidikan serta kompetensi Angkatan Kerja yang match dengan kebutuhan sektor swasta (user)			60.246.384,00	DINAS KESEHATAN
	1.02.02.2.02.0006	Pengelolaan Pelayanan Kesehatan pada Usia Produktif																		
			Jumlah Penduduk Usia Produktif yang Mendapatkan Pelayanan Kesehatan Sesuai Standar				56871 Orang	56871 Orang	2.400.000,00	30.000,00	30.000,00	-2.370.000,00	Kab. Sidoarjo, Semua Kecamatan, Semua Kel/Desa	PENDAPATAN ASLI DAERAH (PAD) DAK NON FISIK-DANA BOK-BOK PUSKESMAS	Memperkuat pembangunan sumber daya manusia (SDM), sains, teknologi, pendidikan, kesehatan, prestasi olahraga, kesetaraan gender, serta penguatan peran perempuan, pemuda (generasi milenial dan generasi Z), dan penyandang disabilitas.	4. Penguatan Kapasitas SDM Berkarakter yang unggul utamanya bidang kesehatan dan pendidikan serta kompetensi Angkatan Kerja yang match dengan kebutuhan sektor swasta (user) 4. Penguatan Kapasitas SDM Berkarakter yang unggul utamanya bidang kesehatan dan pendidikan serta kompetensi Angkatan Kerja yang match dengan kebutuhan sektor swasta (user)			24.077.790,00	DINAS KESEHATAN
	1.02.02.2.02.0007	Pengelolaan Pelayanan Kesehatan pada Usia Lanjut																		
			Jumlah Penduduk Usia Lanjut yang Mendapatkan Pelayanan Kesehatan Sesuai Standar				7705 Orang	7705 Orang	1.200.000,00	30.000,00	30.000,00	-1.170.000,00	Kab. Sidoarjo, Semua Kecamatan, Semua Kel/Desa	PENDAPATAN ASLI DAERAH (PAD)	Memperkuat pembangunan sumber daya manusia (SDM), sains, teknologi, pendidikan, kesehatan, prestasi olahraga, kesetaraan gender, serta penguatan peran perempuan, pemuda (generasi milenial dan generasi Z), dan penyandang disabilitas.	4. Penguatan Kapasitas SDM Berkarakter yang unggul utamanya bidang kesehatan dan pendidikan serta kompetensi Angkatan Kerja yang match dengan kebutuhan sektor swasta (user) 4. Penguatan Kapasitas SDM Berkarakter yang unggul utamanya bidang kesehatan dan pendidikan serta kompetensi Angkatan Kerja yang match dengan kebutuhan sektor swasta (user)			29.148.793,00	DINAS KESEHATAN
	1.02.02.2.02.0010	Pengelolaan Pelayanan Kesehatan Orang dengan Gangguan Jiwa Berat																		
			Jumlah Orang yang Mendapatkan Pelayanan Kesehatan Orang dengan Gangguan Jiwa Berat Sesuai Standar				116 Orang	116 Orang	3.000.000,00	6.030.000,00	6.030.000,00	3.030.000,00	Kab. Sidoarjo, Semua Kecamatan, Semua Kel/Desa	PENDAPATAN ASLI DAERAH (PAD) DAK NON FISIK-DANA BOK-BOK PUSKESMAS	Memperkuat pembangunan sumber daya manusia (SDM), sains, teknologi, pendidikan, kesehatan, prestasi olahraga, kesetaraan gender, serta penguatan peran perempuan, pemuda (generasi milenial dan generasi Z), dan penyandang disabilitas.	4. Penguatan Kapasitas SDM Berkarakter yang unggul utamanya bidang kesehatan dan pendidikan serta kompetensi Angkatan Kerja yang match dengan kebutuhan sektor swasta (user) 4. Penguatan Kapasitas SDM Berkarakter yang unggul utamanya bidang kesehatan dan pendidikan serta kompetensi Angkatan Kerja yang match dengan kebutuhan sektor swasta (user)			25.146.284,00	DINAS KESEHATAN
	1.02.02.2.02.0011	Pengelolaan Pelayanan Kesehatan Orang Terduga Tuberkulosis																		

NO	KODE	URUSAN / BIDANG URUSAN / PROGRAM / KEGIATAN / SUB KEGIATAN	INDIKATOR PROGRAM / KEGIATAN / SUB KEGIATAN	TARGET AKHIR PERIODE RENSTRA OPD	REALISASI CAPAIAN RENJA OPD TAHUN 2023	PRAKIRAAN CAPAIAN TARGET RENJA OPD TAHUN 2024	CAPAIAN KINERJA DAN KERANGKA PENDANAAN										KELOMPOK SASARAN	PRAKIRAAN MAJU RENCANA TAHUN 2026		PERANGKAT DAERAH PENANGGUNG JAWAB
							TARGET 2025		PAGU INDIKATIF (Rp)			Bertambah/Berkurang (10-12)	LOKASI	SUMBER DANA	PRIORITAS			TARGET	PAGU INDIKATIF (Rp)	
							SEBELUM	SESUDAH	RKPD 2025	APBD 2025	RKPD PERUBAHAN 2025				NASIONAL	DAERAH				
1	2	3	4	5	6	7	8	9	10	11	12	13	14	15	16	17	18	19	20	21
			Jumlah Orang Terduga Menderita Tuberkulosis yang Mendapatkan Pelayanan Sesuai Standar				969 Orang	969 Orang	3.000.000,00	30.000,00	30.000,00	-2.970.000,00	Kab. Sidoarjo, Semua Kecamatan, Semua Kel/Desa	PENDAPATAN ASLI DAERAH (PAD) DAK NON FISIK-DANA BOK-BOK PUSKESMAS	Memperkuat pembangunan sumber daya manusia (SDM), sains, teknologi, pendidikan, kesehatan, prestasi olahraga, kesetaraan gender, serta penguatan peran perempuan, pemuda (generasi milenial dan generasi Z), dan penyandang disabilitas.	4. Penguatan Kapasitas SDM Berkarakter yang unggul utamanya bidang kesehatan dan pendidikan serta kompetensi Angkatan Kerja yang match dengan kebutuhan sektor swasta (user) 4. Penguatan Kapasitas SDM Berkarakter yang unggul utamanya bidang kesehatan dan pendidikan serta kompetensi Angkatan Kerja yang match dengan kebutuhan sektor swasta (user)			17.449.410,00	DINAS KESEHATAN
	1.02.02.2.02.0012	Pengelolaan Pelayanan Kesehatan Orang dengan Risiko Terinfeksi HIV																		
			Jumlah Orang Terduga Menderita HIV yang Mendapatkan Pelayanan Sesuai Standar				1527 Orang	1527 Orang	3.000.000,00	30.000,00	30.000,00	-2.970.000,00	Kab. Sidoarjo, Semua Kecamatan, Semua Kel/Desa	PENDAPATAN ASLI DAERAH (PAD)	Memperkuat pembangunan sumber daya manusia (SDM), sains, teknologi, pendidikan, kesehatan, prestasi olahraga, kesetaraan gender, serta penguatan peran perempuan, pemuda (generasi milenial dan generasi Z), dan penyandang disabilitas.	4. Penguatan Kapasitas SDM Berkarakter yang unggul utamanya bidang kesehatan dan pendidikan serta kompetensi Angkatan Kerja yang match dengan kebutuhan sektor swasta (user) 4. Penguatan Kapasitas SDM Berkarakter yang unggul utamanya bidang kesehatan dan pendidikan serta kompetensi Angkatan Kerja yang match dengan kebutuhan sektor swasta (user)			8.025.930,00	DINAS KESEHATAN
	1.02.02.2.02.0014	Pengelolaan Pelayanan Kesehatan bagi Penduduk Terdampak Krisis Kesehatan Akibat Bencana dan/atau Berpotensi Bencana																		
			Jumlah Dokumen Hasil Pengelolaan Pelayanan Kesehatan bagi Penduduk Terdampak Krisis Kesehatan Akibat Bencana dan/atau Berpotensi Bencana Sesuai Standar				12 Dokumen	12 Dokumen	1.200.000,00	30.000,00	30.000,00	-1.170.000,00	Kab. Sidoarjo, Semua Kecamatan, Semua Kel/Desa	PENDAPATAN ASLI DAERAH (PAD)	Memperkuat pembangunan sumber daya manusia (SDM), sains, teknologi, pendidikan, kesehatan, prestasi olahraga, kesetaraan gender, serta penguatan peran perempuan, pemuda (generasi milenial dan generasi Z), dan penyandang disabilitas.	4. Penguatan Kapasitas SDM Berkarakter yang unggul utamanya bidang kesehatan dan pendidikan serta kompetensi Angkatan Kerja yang match dengan kebutuhan sektor swasta (user) 4. Penguatan Kapasitas SDM Berkarakter yang unggul utamanya bidang kesehatan dan pendidikan serta kompetensi Angkatan Kerja yang match dengan kebutuhan sektor swasta (user)			7.946.070,00	DINAS KESEHATAN
	1.02.02.2.02.0015	Pengelolaan Pelayanan Kesehatan Gizi Masyarakat																		
			Jumlah Dokumen Hasil Pengelolaan Pelayanan Kesehatan Gizi Masyarakat				9 Dokumen	9 Dokumen	3.000.000,00	95.916.000,00	95.916.000,00	92.916.000,00	Kab. Sidoarjo, Semua Kecamatan, Semua Kel/Desa	PENDAPATAN ASLI DAERAH (PAD) DAK NON FISIK-DANA BOK-BOK PUSKESMAS	Memperkuat pembangunan sumber daya manusia (SDM), sains, teknologi, pendidikan, kesehatan, prestasi olahraga, kesetaraan gender, serta penguatan peran perempuan, pemuda (generasi milenial dan generasi Z), dan penyandang disabilitas.	4. Penguatan Kapasitas SDM Berkarakter yang unggul utamanya bidang kesehatan dan pendidikan serta kompetensi Angkatan Kerja yang match dengan kebutuhan sektor swasta (user) 4. Penguatan Kapasitas SDM Berkarakter yang unggul utamanya bidang kesehatan dan pendidikan serta kompetensi Angkatan Kerja yang match dengan kebutuhan sektor swasta (user)			28.713.666,00	DINAS KESEHATAN
	1.02.02.2.02.0016	Pengelolaan Pelayanan Kesehatan Kerja dan Olahraga																		
			Jumlah Dokumen Hasil Pengelolaan Pelayanan Kesehatan Kerja dan Olahraga				7 Dokumen	7 Dokumen	11.375.000,00	7.780.000,00	7.780.000,00	-3.595.000,00	Kab. Sidoarjo, Semua Kecamatan, Semua Kel/Desa	PENDAPATAN ASLI DAERAH (PAD) DAK NON FISIK-DANA BOK-BOK PUSKESMAS	Memperkuat pembangunan sumber daya manusia (SDM), sains, teknologi, pendidikan, kesehatan, prestasi olahraga, kesetaraan gender, serta penguatan peran perempuan, pemuda (generasi milenial dan generasi Z), dan penyandang disabilitas.	4. Penguatan Kapasitas SDM Berkarakter yang unggul utamanya bidang kesehatan dan pendidikan serta kompetensi Angkatan Kerja yang match dengan kebutuhan sektor swasta (user) 4. Penguatan Kapasitas SDM Berkarakter yang unggul utamanya bidang kesehatan dan pendidikan serta kompetensi Angkatan Kerja yang match dengan kebutuhan sektor swasta (user)			77.001.012,00	DINAS KESEHATAN
	1.02.02.2.02.0017	Pengelolaan Pelayanan Kesehatan Lingkungan																		

NO	KODE	URUSAN / BIDANG URUSAN / PROGRAM / KEGIATAN / SUB KEGIATAN	INDIKATOR PROGRAM / KEGIATAN / SUB KEGIATAN	TARGET AKHIR PERIODE RENSTRA OPD	REALISASI CAPAIAN RENJA OPD TAHUN 2023	PRAKIRAAN CAPAIAN TARGET RENJA OPD TAHUN 2024	CAPAIAN KINERJA DAN KERANGKA PENDANAAN										KELOMPOK SASARAN	PRAKIRAAN MAJU RENCANA TAHUN 2026		PERANGKAT DAERAH PENANGGUNG JAWAB
							TARGET 2025		PAGU INDIKATIF (Rp)			Bertambah/Berkurang (10-12)	LOKASI	SUMBER DANA	PRIORITAS			TARGET	PAGU INDIKATIF (Rp)	
							SEBELUM	SESUDAH	RKPD 2025	APBD 2025	RKPD PERUBAHAN 2025				NASIONAL	DAERAH				
1	2	3	4	5	6	7	8	9	10	11	12	13	14	15	16	17	18	19	20	21
			Jumlah Dokumen Hasil Pengelolaan Pelayanan Kesehatan Lingkungan				6 Dokumen	6 Dokumen	3.000.000,00	7.480.000,00	7.480.000,00	4.480.000,00	Kab. Sidoarjo, Semua Kecamatan, Semua Kel/Desa	PENDAPATAN ASLI DAERAH (PAD) DAK NON FISIK-DANA BOK-BOK PUSKESMAS	Memperkuat pembangunan sumber daya manusia (SDM), sains, teknologi, pendidikan, kesehatan, prestasi olahraga, kesetaraan gender, serta penguatan peran perempuan, pemuda (generasi milenial dan generasi Z), dan penyandang disabilitas.	4. Penguatan Kapasitas SDM Berkarakter yang unggul utamanya bidang kesehatan dan pendidikan serta kompetensi Angkatan Kerja yang match dengan kebutuhan sektor swasta (user) 4. Penguatan Kapasitas SDM Berkarakter yang unggul utamanya bidang kesehatan dan pendidikan serta kompetensi Angkatan Kerja yang match dengan kebutuhan sektor swasta (user)			42.089.215,00	DINAS KESEHATAN
	1.02.02.2.02.0018	Pengelolaan Pelayanan Promosi Kesehatan																		
			Jumlah Dokumen Hasil Pengelolaan Pelayanan Promosi Kesehatan				3 Dokumen	3 Dokumen	3.000.000,00	30.000,00	30.000,00	-2.970.000,00	Kab. Sidoarjo, Semua Kecamatan, Semua Kel/Desa	PENDAPATAN ASLI DAERAH (PAD)	Memperkuat pembangunan sumber daya manusia (SDM), sains, teknologi, pendidikan, kesehatan, prestasi olahraga, kesetaraan gender, serta penguatan peran perempuan, pemuda (generasi milenial dan generasi Z), dan penyandang disabilitas.	4. Penguatan Kapasitas SDM Berkarakter yang unggul utamanya bidang kesehatan dan pendidikan serta kompetensi Angkatan Kerja yang match dengan kebutuhan sektor swasta (user) 4. Penguatan Kapasitas SDM Berkarakter yang unggul utamanya bidang kesehatan dan pendidikan serta kompetensi Angkatan Kerja yang match dengan kebutuhan sektor swasta (user)			173.932.445,00	DINAS KESEHATAN
	1.02.02.2.02.0019	Pengelolaan Pelayanan Kesehatan Tradisional, Akupuntur, Asuhan Mandiri, dan Tradisional Lainnya																		
			Jumlah Dokumen Hasil Pengelolaan Pelayanan Kesehatan Tradisional, Akupuntur, Asuhan Mandiri dan Tradisional Lainnya				12 Dokumen	12 Dokumen	1.800.000,00	30.000,00	30.000,00	-1.770.000,00	Kab. Sidoarjo, Semua Kecamatan, Semua Kel/Desa	PENDAPATAN ASLI DAERAH (PAD)	Memperkuat pembangunan sumber daya manusia (SDM), sains, teknologi, pendidikan, kesehatan, prestasi olahraga, kesetaraan gender, serta penguatan peran perempuan, pemuda (generasi milenial dan generasi Z), dan penyandang disabilitas.	4. Penguatan Kapasitas SDM Berkarakter yang unggul utamanya bidang kesehatan dan pendidikan serta kompetensi Angkatan Kerja yang match dengan kebutuhan sektor swasta (user) 4. Penguatan Kapasitas SDM Berkarakter yang unggul utamanya bidang kesehatan dan pendidikan serta kompetensi Angkatan Kerja yang match dengan kebutuhan sektor swasta (user)			95.348.195,00	DINAS KESEHATAN
	1.02.02.2.02.0020	Pengelolaan Surveilans Kesehatan																		
			Jumlah Dokumen Hasil Pengelolaan Surveilans Kesehatan				87 Dokumen	87 Dokumen	6.375.000,00	36.925.000,00	36.925.000,00	30.550.000,00	Kab. Sidoarjo, Semua Kecamatan, Semua Kel/Desa	PENDAPATAN ASLI DAERAH (PAD) DAK NON FISIK-DANA BOK-BOK PUSKESMAS	Memperkuat pembangunan sumber daya manusia (SDM), sains, teknologi, pendidikan, kesehatan, prestasi olahraga, kesetaraan gender, serta penguatan peran perempuan, pemuda (generasi milenial dan generasi Z), dan penyandang disabilitas.	4. Penguatan Kapasitas SDM Berkarakter yang unggul utamanya bidang kesehatan dan pendidikan serta kompetensi Angkatan Kerja yang match dengan kebutuhan sektor swasta (user) 4. Penguatan Kapasitas SDM Berkarakter yang unggul utamanya bidang kesehatan dan pendidikan serta kompetensi Angkatan Kerja yang match dengan kebutuhan sektor swasta (user)			9.179.907,00	DINAS KESEHATAN
	1.02.02.2.02.0021	Pengelolaan Pelayanan Kesehatan Orang dengan Masalah Kesehatan Jiwa (ODMK)																		
			Jumlah Orang dengan Masalah Kejiwaan (ODMK) yang Mendapatkan Pelayanan Kesehatan				126 Orang	126 Orang	3.600.000,00	5.230.000,00	5.230.000,00	1.630.000,00	Kab. Sidoarjo, Semua Kecamatan, Semua Kel/Desa	PENDAPATAN ASLI DAERAH (PAD) DAK NON FISIK-DANA BOK-BOK PUSKESMAS	Memperkuat pembangunan sumber daya manusia (SDM), sains, teknologi, pendidikan, kesehatan, prestasi olahraga, kesetaraan gender, serta penguatan peran perempuan, pemuda (generasi milenial dan generasi Z), dan penyandang disabilitas.	4. Penguatan Kapasitas SDM Berkarakter yang unggul utamanya bidang kesehatan dan pendidikan serta kompetensi Angkatan Kerja yang match dengan kebutuhan sektor swasta (user) 4. Penguatan Kapasitas SDM Berkarakter yang unggul utamanya bidang kesehatan dan pendidikan serta kompetensi Angkatan Kerja yang match dengan kebutuhan sektor swasta (user)			4.902.287,00	DINAS KESEHATAN
	1.02.02.2.02.0022	Pengelolaan Pelayanan Kesehatan Jiwa dan NAPZA																		

NO	KODE	URUSAN / BIDANG URUSAN / PROGRAM / KEGIATAN / SUB KEGIATAN	INDIKATOR PROGRAM / KEGIATAN / SUB KEGIATAN	TARGET AKHIR PERIODE RENSTRA OPD	REALISASI CAPAIAN RENJA OPD TAHUN 2023	PRAKIRAAN CAPAIAN TARGET RENJA OPD TAHUN 2024	CAPAIAN KINERJA DAN KERANGKA PENDANAAN										KELOMPOK SASARAN	PRAKIRAAN MAJU RENCANA TAHUN 2026		PERANGKAT DAERAH PENANGGUNG JAWAB
							TARGET 2025		PAGU INDIKATIF (Rp)			Bertambah/Berkurang (10-12)	LOKASI	SUMBER DANA	PRIORITAS			TARGET	PAGU INDIKATIF (Rp)	
							SEBELUM	SESUDAH	RKPD 2025	APBD 2025	RKPD PERUBAHAN 2025				NASIONAL	DAERAH				
1	2	3	4	5	6	7	8	9	10	11	12	13	14	15	16	17	18	19	20	21
			Jumlah Penyalahguna NAPZA yang Mendapatkan Pelayanan Kesehatan				6 Orang	6 Orang	3.000.000,00	30.000,00	30.000,00	-2.970.000,00	Kab. Sidoarjo, Semua Kecamatan, Semua Kel/Desa	PENDAPATAN ASLI DAERAH (PAD)	Memperkuat pembangunan sumber daya manusia (SDM), sains, teknologi, pendidikan, kesehatan, prestasi olahraga, kesetaraan gender, serta penguatan peran perempuan, pemuda (generasi milenial dan generasi Z), dan penyandang disabilitas.	4. Penguatan Kapasitas SDM Berkarakter yang unggul utamanya bidang kesehatan dan pendidikan serta kompetensi Angkatan Kerja yang match dengan kebutuhan sektor swasta (user) 4. Penguatan Kapasitas SDM Berkarakter yang unggul utamanya bidang kesehatan dan pendidikan serta kompetensi Angkatan Kerja yang match dengan kebutuhan sektor swasta (user)			5.454.797,00	DINAS KESEHATAN
	1.02.02.2.02.0024	Pengelolaan Upaya Pengurangan Risiko Krisis Kesehatan dan Pasca Krisis Kesehatan																		
			Jumlah Dokumen Hasil Pengelolaan Upaya Pengurangan Risiko Krisis Kesehatan dan Pasca Krisis Kesehatan				1 Dokumen	1 Dokumen	3.512.500,00	30.000,00	30.000,00	-3.482.500,00	Kab. Sidoarjo, Semua Kecamatan, Semua Kel/Desa	PENDAPATAN ASLI DAERAH (PAD)	Memperkuat pembangunan sumber daya manusia (SDM), sains, teknologi, pendidikan, kesehatan, prestasi olahraga, kesetaraan gender, serta penguatan peran perempuan, pemuda (generasi milenial dan generasi Z), dan penyandang disabilitas.	4. Penguatan Kapasitas SDM Berkarakter yang unggul utamanya bidang kesehatan dan pendidikan serta kompetensi Angkatan Kerja yang match dengan kebutuhan sektor swasta (user) 4. Penguatan Kapasitas SDM Berkarakter yang unggul utamanya bidang kesehatan dan pendidikan serta kompetensi Angkatan Kerja yang match dengan kebutuhan sektor swasta (user)			878.460,00	DINAS KESEHATAN
	1.02.02.2.02.0025	Pelayanan Kesehatan Penyakit Menular dan Tidak Menular																		
			Jumlah Dokumen Hasil Pelayanan Kesehatan Penyakit Menular dan Tidak Menular				156 Dokumen	156 Dokumen	4.200.000,00	83.770.000,00	83.770.000,00	79.570.000,00	Kab. Sidoarjo, Semua Kecamatan, Semua Kel/Desa	PENDAPATAN ASLI DAERAH (PAD) DAK NON FISIK-DANA BOK-BOK PUSKESMAS	Memperkuat pembangunan sumber daya manusia (SDM), sains, teknologi, pendidikan, kesehatan, prestasi olahraga, kesetaraan gender, serta penguatan peran perempuan, pemuda (generasi milenial dan generasi Z), dan penyandang disabilitas.	4. Penguatan Kapasitas SDM Berkarakter yang unggul utamanya bidang kesehatan dan pendidikan serta kompetensi Angkatan Kerja yang match dengan kebutuhan sektor swasta (user) 4. Penguatan Kapasitas SDM Berkarakter yang unggul utamanya bidang kesehatan dan pendidikan serta kompetensi Angkatan Kerja yang match dengan kebutuhan sektor swasta (user)			143.175.484,00	DINAS KESEHATAN
	1.02.02.2.02.0027	Deteksi Dini Penyalahgunaan NAPZA di Fasyankes dan Sekolah																		
			Jumlah Orang yang Menerima Layanan Deteksi Dini Penyalahgunaan NAPZA di Fasilitas Pelayanan Kesehatan (Fasyankes) dan Sekolah				50 Orang	50 Orang	600.000,00	30.000,00	30.000,00	-570.000,00	Kab. Sidoarjo, Semua Kecamatan, Semua Kel/Desa	PENDAPATAN ASLI DAERAH (PAD)	Memperkuat pembangunan sumber daya manusia (SDM), sains, teknologi, pendidikan, kesehatan, prestasi olahraga, kesetaraan gender, serta penguatan peran perempuan, pemuda (generasi milenial dan generasi Z), dan penyandang disabilitas.	4. Penguatan Kapasitas SDM Berkarakter yang unggul utamanya bidang kesehatan dan pendidikan serta kompetensi Angkatan Kerja yang match dengan kebutuhan sektor swasta (user) 4. Penguatan Kapasitas SDM Berkarakter yang unggul utamanya bidang kesehatan dan pendidikan serta kompetensi Angkatan Kerja yang match dengan kebutuhan sektor swasta (user)			23.958.000,00	DINAS KESEHATAN
	1.02.02.2.02.0033	Operasional Pelayanan Puskesmas																		
			Jumlah Dokumen Operasional Pelayanan Puskesmas				12 Dokumen	12 Dokumen	647.060.000,00	727.769.000,00	727.769.000,00	80.709.000,00	Kab. Sidoarjo, Semua Kecamatan, Semua Kel/Desa	PENDAPATAN ASLI DAERAH (PAD) DAK NON FISIK-DANA BOK-BOK PUSKESMAS	Memperkuat pembangunan sumber daya manusia (SDM), sains, teknologi, pendidikan, kesehatan, prestasi olahraga, kesetaraan gender, serta penguatan peran perempuan, pemuda (generasi milenial dan generasi Z), dan penyandang disabilitas.	4. Penguatan Kapasitas SDM Berkarakter yang unggul utamanya bidang kesehatan dan pendidikan serta kompetensi Angkatan Kerja yang match dengan kebutuhan sektor swasta (user) 4. Penguatan Kapasitas SDM Berkarakter yang unggul utamanya bidang kesehatan dan pendidikan serta kompetensi Angkatan Kerja yang match dengan kebutuhan sektor swasta (user)			1.277.080.595,00	DINAS KESEHATAN
	1.02.02.2.02.0034	Operasional Pelayanan Fasilitas Kesehatan Lainnya																		

NO	KODE	URUSAN / BIDANG URUSAN / PROGRAM / KEGIATAN / SUB KEGIATAN	INDIKATOR PROGRAM / KEGIATAN / SUB KEGIATAN	TARGET AKHIR PERIODE RENSTRA OPD	REALISASI CAPAIAN RENJA OPD TAHUN 2023	PRAKIRAAN CAPAIAN TARGET RENJA OPD TAHUN 2024	CAPAIAN KINERJA DAN KERANGKA PENDANAAN										KELOMPOK SASARAN	PRAKIRAAN MAJU RENCANA TAHUN 2026		PERANGKAT DAERAH PENANGGUNG JAWAB
							TARGET 2025		PAGU INDIKATIF (Rp)			Bertambah/Berkurang (10-12)	LOKASI	SUMBER DANA	PRIORITAS			TARGET	PAGU INDIKATIF (Rp)	
							SEBELUM	SESUDAH	RKPD 2025	APBD 2025	RKPD PERUBAHAN 2025				NASIONAL	DAERAH				
1	2	3	4	5	6	7	8	9	10	11	12	13	14	15	16	17	18	19	20	21
			Jumlah Dokumen Operasional Pelayanan Fasilitas Kesehatan Lainnya				1 Dokumen	1 Dokumen	3.000.000,00	6.990.000,00	6.990.000,00	3.990.000,00	Kab. Sidoarjo, Semua Kecamatan, Semua Kel/Desa	PENDAPATAN ASLI DAERAH (PAD) DAK NON FISIK-DANA BOK-BOK PUSKESMAS	Memperkuat pembangunan sumber daya manusia (SDM), sains, teknologi, pendidikan, kesehatan, prestasi olahraga, kesetaraan gender, serta penguatan peran perempuan, pemuda (generasi milenial dan generasi Z), dan penyandang disabilitas.	4. Penguatan Kapasitas SDM Berkarakter yang unggul utamanya bidang kesehatan dan pendidikan serta kompetensi Angkatan Kerja yang match dengan kebutuhan sektor swasta (user) 4. Penguatan Kapasitas SDM Berkarakter yang unggul utamanya bidang kesehatan dan pendidikan serta kompetensi Angkatan Kerja yang match dengan kebutuhan sektor swasta (user)			5.665.000,00	DINAS KESEHATAN
	1.02.02.2.02.0035	Pelaksanaan Akreditasi Fasilitas Kesehatan di Kabupaten/Kota																		
			Jumlah Fasilitas Kesehatan yang Terakreditasi di Kabupaten/Kota				1 Unit	1 Unit	6.300.000,00	30.000,00	30.000,00	-6.270.000,00	Kab. Sidoarjo, Semua Kecamatan, Semua Kel/Desa	PENDAPATAN ASLI DAERAH (PAD)	Memperkuat pembangunan sumber daya manusia (SDM), sains, teknologi, pendidikan, kesehatan, prestasi olahraga, kesetaraan gender, serta penguatan peran perempuan, pemuda (generasi milenial dan generasi Z), dan penyandang disabilitas.	4. Penguatan Kapasitas SDM Berkarakter yang unggul utamanya bidang kesehatan dan pendidikan serta kompetensi Angkatan Kerja yang match dengan kebutuhan sektor swasta (user) 4. Penguatan Kapasitas SDM Berkarakter yang unggul utamanya bidang kesehatan dan pendidikan serta kompetensi Angkatan Kerja yang match dengan kebutuhan sektor swasta (user)			13.616.130,00	DINAS KESEHATAN
	1.02.02.2.02.0036	Investigasi Awal Kejadian Tidak Diharapkan (Kejadian Ikutan Pasca Imunisasi dan Pemberian Obat Massal)																		
			Jumlah Laporan Hasil Investigasi Awal Kejadian Tidak Diharapkan (Kejadian Ikutan Pasca Imunisasi dan Pemberian Obat Massal)				12 Laporan	12 Laporan	3.000.000,00	30.000,00	30.000,00	-2.970.000,00	Kab. Sidoarjo, Semua Kecamatan, Semua Kel/Desa	PENDAPATAN ASLI DAERAH (PAD)	Memperkuat pembangunan sumber daya manusia (SDM), sains, teknologi, pendidikan, kesehatan, prestasi olahraga, kesetaraan gender, serta penguatan peran perempuan, pemuda (generasi milenial dan generasi Z), dan penyandang disabilitas.	4. Penguatan Kapasitas SDM Berkarakter yang unggul utamanya bidang kesehatan dan pendidikan serta kompetensi Angkatan Kerja yang match dengan kebutuhan sektor swasta (user) 4. Penguatan Kapasitas SDM Berkarakter yang unggul utamanya bidang kesehatan dan pendidikan serta kompetensi Angkatan Kerja yang match dengan kebutuhan sektor swasta (user)			958.320,00	DINAS KESEHATAN
	1.02.02.2.02.0037	Pelaksanaan Kewaspadaan Dini dan Respon Wabah																		
			Jumlah Dokumen Hasil Pelaksanaan Kewaspadaan Dini dan Respon Wabah				51 Dokumen	51 Dokumen	3.000.000,00	30.000,00	30.000,00	-2.970.000,00	Kab. Sidoarjo, Semua Kecamatan, Semua Kel/Desa	PENDAPATAN ASLI DAERAH (PAD)	Memperkuat pembangunan sumber daya manusia (SDM), sains, teknologi, pendidikan, kesehatan, prestasi olahraga, kesetaraan gender, serta penguatan peran perempuan, pemuda (generasi milenial dan generasi Z), dan penyandang disabilitas.	4. Penguatan Kapasitas SDM Berkarakter yang unggul utamanya bidang kesehatan dan pendidikan serta kompetensi Angkatan Kerja yang match dengan kebutuhan sektor swasta (user) 4. Penguatan Kapasitas SDM Berkarakter yang unggul utamanya bidang kesehatan dan pendidikan serta kompetensi Angkatan Kerja yang match dengan kebutuhan sektor swasta (user)			66.770.946,00	DINAS KESEHATAN
	1.02.02.2.02.0040	Pengelolaan pelayanan kesehatan orang dengan Tuberkulosis																		
			Jumlah orang dengan Tuberkulosis yang mendapatkan pelayanan kesehatan sesuai standar				0 Orang	0 Orang	3.000.000,00	9.030.000,00	9.030.000,00	6.030.000,00	Kab. Sidoarjo, Semua Kecamatan, Semua Kel/Desa	PENDAPATAN ASLI DAERAH (PAD) DAK NON FISIK-DANA BOK-BOK PUSKESMAS	Memperkuat pembangunan sumber daya manusia (SDM), sains, teknologi, pendidikan, kesehatan, prestasi olahraga, kesetaraan gender, serta penguatan peran perempuan, pemuda (generasi milenial dan generasi Z), dan penyandang disabilitas.	4. Penguatan Kapasitas SDM Berkarakter yang unggul utamanya bidang kesehatan dan pendidikan serta kompetensi Angkatan Kerja yang match dengan kebutuhan sektor swasta (user) 4. Penguatan Kapasitas SDM Berkarakter yang unggul utamanya bidang kesehatan dan pendidikan serta kompetensi Angkatan Kerja yang match dengan kebutuhan sektor swasta (user)			2.200.000,00	DINAS KESEHATAN
	1.02.02.2.02.0041	Pengelolaan pelayanan kesehatan orang dengan HIV (ODHIV)																		

NO	KODE	URUSAN / BIDANG URUSAN / PROGRAM / KEGIATAN / SUB KEGIATAN	INDIKATOR PROGRAM / KEGIATAN / SUB KEGIATAN	TARGET AKHIR PERIODE RENSTRA OPD	REALISASI CAPAIAN RENJA OPD TAHUN 2023	PRAKIRAAN CAPAIAN TARGET RENJA OPD TAHUN 2024	CAPAIAN KINERJA DAN KERANGKA PENDANAAN										KELOMPOK SASARAN	PRAKIRAAN MAJU RENCANA TAHUN 2026		PERANGKAT DAERAH PENANGGUNG JAWAB
							TARGET 2025		PAGU INDIKATIF (Rp)			Bertambah/Berkurang (10-12)	LOKASI	SUMBER DANA	PRIORITAS			TARGET	PAGU INDIKATIF (Rp)	
							SEBELUM	SESUDAH	RKPD 2025	APBD 2025	RKPD PERUBAHAN 2025				NASIONAL	DAERAH				
1	2	3	4	5	6	7	8	9	10	11	12	13	14	15	16	17	18	19	20	21
			Jumlah orang dengan HIV (ODHIV) yang mendapatkan pelayanan kesehatan sesuai standar				0 Orang	0 Orang	3.000.000,00	30.000,00	30.000,00	-2.970.000,00	Kab. Sidoarjo, Semua Kecamatan, Semua Kel/Desa	PENDAPATAN ASLI DAERAH (PAD)	Memperkuat pembangunan sumber daya manusia (SDM), sains, teknologi, pendidikan, kesehatan, prestasi olahraga, kesetaraan gender, serta penguatan peran perempuan, pemuda (generasi milenial dan generasi Z), dan penyandang disabilitas.	4. Penguatan Kapasitas SDM Berkarakter yang unggul utamanya bidang kesehatan dan pendidikan serta kompetensi Angkatan Kerja yang match dengan kebutuhan sektor swasta (user) 4. Penguatan Kapasitas SDM Berkarakter yang unggul utamanya bidang kesehatan dan pendidikan serta kompetensi Angkatan Kerja yang match dengan kebutuhan sektor swasta (user)			2.530.000,00	DINAS KESEHATAN
	1.02.02.2.02.0042	Pengelolaan pelayanan kesehatan Malaria																		
			Jumlah orang yang mendapatkan pelayanan kesehatan malaria				0 Orang	0 Orang	3.000.000,00	30.000,00	30.000,00	-2.970.000,00	Kab. Sidoarjo, Semua Kecamatan, Semua Kel/Desa	PENDAPATAN ASLI DAERAH (PAD) DAK NON FISIK-DANA BOK-BOK PUSKESMAS	Memperkuat pembangunan sumber daya manusia (SDM), sains, teknologi, pendidikan, kesehatan, prestasi olahraga, kesetaraan gender, serta penguatan peran perempuan, pemuda (generasi milenial dan generasi Z), dan penyandang disabilitas.	4. Penguatan Kapasitas SDM Berkarakter yang unggul utamanya bidang kesehatan dan pendidikan serta kompetensi Angkatan Kerja yang match dengan kebutuhan sektor swasta (user) 4. Penguatan Kapasitas SDM Berkarakter yang unggul utamanya bidang kesehatan dan pendidikan serta kompetensi Angkatan Kerja yang match dengan kebutuhan sektor swasta (user)			0,00	DINAS KESEHATAN
	1.02.02.2.02.0044	Pengelolaan Pelayanan Kesehatan Reproduksi																		
			Jumlah dokumen hasil pengelolaan pelayanan kesehatan reproduksi				0 Dokumen	0 Dokumen	3.000.000,00	2.330.000,00	2.330.000,00	-670.000,00	Kab. Sidoarjo, Semua Kecamatan, Semua Kel/Desa	PENDAPATAN ASLI DAERAH (PAD) DAK NON FISIK-DANA BOK-BOK PUSKESMAS	Memperkuat pembangunan sumber daya manusia (SDM), sains, teknologi, pendidikan, kesehatan, prestasi olahraga, kesetaraan gender, serta penguatan peran perempuan, pemuda (generasi milenial dan generasi Z), dan penyandang disabilitas.	4. Penguatan Kapasitas SDM Berkarakter yang unggul utamanya bidang kesehatan dan pendidikan serta kompetensi Angkatan Kerja yang match dengan kebutuhan sektor swasta (user) 4. Penguatan Kapasitas SDM Berkarakter yang unggul utamanya bidang kesehatan dan pendidikan serta kompetensi Angkatan Kerja yang match dengan kebutuhan sektor swasta (user)			11.503.250,00	DINAS KESEHATAN
	1.02.02.2.02.0046	Pengelolaan upaya kesehatan Ibu dan Anak																		
			Jumlah dokumen hasil pengelolaan upaya kesehatan ibu dan anak				0 Dokumen	0 Dokumen	3.000.000,00	230.000,00	230.000,00	-2.770.000,00	Kab. Sidoarjo, Semua Kecamatan, Semua Kel/Desa	PENDAPATAN ASLI DAERAH (PAD) DAK NON FISIK-DANA BOK-BOK PUSKESMAS	Memperkuat pembangunan sumber daya manusia (SDM), sains, teknologi, pendidikan, kesehatan, prestasi olahraga, kesetaraan gender, serta penguatan peran perempuan, pemuda (generasi milenial dan generasi Z), dan penyandang disabilitas.	4. Penguatan Kapasitas SDM Berkarakter yang unggul utamanya bidang kesehatan dan pendidikan serta kompetensi Angkatan Kerja yang match dengan kebutuhan sektor swasta (user) 4. Penguatan Kapasitas SDM Berkarakter yang unggul utamanya bidang kesehatan dan pendidikan serta kompetensi Angkatan Kerja yang match dengan kebutuhan sektor swasta (user)			56.347.500,00	DINAS KESEHATAN
	1.02.02.2.02.0047	Pengelolaan Pelayanan Kelanjutusiaan																		
			Jumlah dokumen hasil pengelolaan pelayanan kelanjutusiaan				-	1 Dokumen	0,00	2.400.000,00	2.400.000,00	2.400.000,00	Kab. Sidoarjo, Waru, Medaeng	DAK NON FISIK-DANA BOK-BOK PUSKESMAS	Memperkuat pembangunan sumber daya manusia (SDM), sains, teknologi, pendidikan, kesehatan, prestasi olahraga, kesetaraan gender, serta penguatan peran perempuan, pemuda (generasi milenial dan generasi Z), dan penyandang disabilitas.	3. Implementasi kebijakan yang mendukung berkembangnya perikanan, pertanian, ekonomi kreatif yang terintegrasi dengan Koperasi dan Usaha Mikro hingga level desa untuk mempercepat penanggulangan kemiskinan 3. Implementasi kebijakan yang mendukung berkembangnya perikanan, pertanian, ekonomi kreatif yang terintegrasi dengan Koperasi dan Usaha Mikro hingga level desa untuk mempercepat penanggulangan kemiskinan			0,00	DINAS KESEHATAN

NO	KODE	URUSAN / BIDANG URUSAN / PROGRAM / KEGIATAN / SUB KEGIATAN	INDIKATOR PROGRAM / KEGIATAN / SUB KEGIATAN	TARGET AKHIR PERIODE RENSTRA OPD	REALISASI CAPAIAN RENJA OPD TAHUN 2023	PRAKIRAAN CAPAIAN TARGET RENJA OPD TAHUN 2024	CAPAIAN KINERJA DAN KERANGKA PENDANAAN										KELOMPOK SASARAN	PRAKIRAAN MAJU RENCANA TAHUN 2026		PERANGKAT DAERAH PENANGGUNG JAWAB
							TARGET 2025		PAGU INDIKATIF (Rp)			Bertambah/Berkurang (10-12)	LOKASI	SUMBER DANA	PRIORITAS			TARGET	PAGU INDIKATIF (Rp)	
							SEBELUM	SESUDAH	RKPD 2025	APBD 2025	RKPD PERUBAHAN 2025				NASIONAL	DAERAH				
1	2	3	4	5	6	7	8	9	10	11	12	13	14	15	16	17	18	19	20	21
	1.02.02.2.03	Penyelenggaraan Sistem Informasi Kesehatan Secara Terintegrasi	*Presentase Sistem Informasi Kesehatan yang dikelola*				100 %	100 %	60.955.950,00	333.249.050,00	318.249.050,00	257.293.100,00			Memperkuat pembangunan sumber daya manusia (SDM), sains, teknologi, pendidikan, kesehatan, prestasi olahraga, kesetaraan gender, serta penguatan peran perempuan, pemuda (generasi milenial dan generasi Z), dan penyandang disabilitas.	4. Penguatan Kapasitas SDM Berkarakter yang unggul utamanya bidang kesehatan dan pendidikan serta kompetensi Angkatan Kerja yang match dengan kebutuhan sektor swasta (user) 4. Penguatan Kapasitas SDM Berkarakter yang unggul utamanya bidang kesehatan dan pendidikan serta kompetensi Angkatan Kerja yang match dengan kebutuhan sektor swasta (user)	Masyarakat Kabupaten Sidoarjo		468.280.992,00	DINAS KESEHATAN
	1.02.02.2.03.0002	Pengelolaan Sistem Informasi Kesehatan																		
			Jumlah Dokumen Hasil Pengelolaan Sistem Informasi Kesehatan				0 Dokumen	0 Dokumen	3.000.000,00	30.000,00	30.000,00	-2.970.000,00	Kab. Sidoarjo, Semua Kecamatan, Semua Kel/Desa	PENDAPATAN ASLI DAERAH (PAD)	Memperkuat pembangunan sumber daya manusia (SDM), sains, teknologi, pendidikan, kesehatan, prestasi olahraga, kesetaraan gender, serta penguatan peran perempuan, pemuda (generasi milenial dan generasi Z), dan penyandang disabilitas.	4. Penguatan Kapasitas SDM Berkarakter yang unggul utamanya bidang kesehatan dan pendidikan serta kompetensi Angkatan Kerja yang match dengan kebutuhan sektor swasta (user) 4. Penguatan Kapasitas SDM Berkarakter yang unggul utamanya bidang kesehatan dan pendidikan serta kompetensi Angkatan Kerja yang match dengan kebutuhan sektor swasta (user)			0,00	DINAS KESEHATAN
	1.02.02.2.04	Penerbitan Izin Rumah Sakit Kelas C, D dan Fasilitas Pelayanan Kesehatan Tingkat Daerah Kabupaten/Kota	*Persentase fasilitas pelayanan kesehatan rujukan kelas C dan D memiliki izin operasional* *Persentase keluarga yang disurvei KS (Keluarga Sehat)*				100 % 95 %	100 % 95 %	3.873.834.894,00	1.541.169.682,00	1.526.319.682,00	-2.347.515.212,00			Memperkuat pembangunan sumber daya manusia (SDM), sains, teknologi, pendidikan, kesehatan, prestasi olahraga, kesetaraan gender, serta penguatan peran perempuan, pemuda (generasi milenial dan generasi Z), dan penyandang disabilitas.	4. Penguatan Kapasitas SDM Berkarakter yang unggul utamanya bidang kesehatan dan pendidikan serta kompetensi Angkatan Kerja yang match dengan kebutuhan sektor swasta (user) 4. Penguatan Kapasitas SDM Berkarakter yang unggul utamanya bidang kesehatan dan pendidikan serta kompetensi Angkatan Kerja yang match dengan kebutuhan sektor swasta (user)	Masyarakat Kabupaten Sidoarjo		9.969.185.221,00	DINAS KESEHATAN
	1.02.02.2.04.0003	Peningkatan Mutu Pelayanan Fasilitas Kesehatan																		
			Jumlah Fasilitas Kesehatan yang Dilakukan Pengukuran Indikator Nasional Mutu (INM) Pelayanan kesehatan				1 Unit	1 Unit	6.675.000,00	30.000,00	30.000,00	-6.645.000,00	Kab. Sidoarjo, Semua Kecamatan, Semua Kel/Desa	PENDAPATAN ASLI DAERAH (PAD)	Memperkuat pembangunan sumber daya manusia (SDM), sains, teknologi, pendidikan, kesehatan, prestasi olahraga, kesetaraan gender, serta penguatan peran perempuan, pemuda (generasi milenial dan generasi Z), dan penyandang disabilitas.	4. Penguatan Kapasitas SDM Berkarakter yang unggul utamanya bidang kesehatan dan pendidikan serta kompetensi Angkatan Kerja yang match dengan kebutuhan sektor swasta (user) 4. Penguatan Kapasitas SDM Berkarakter yang unggul utamanya bidang kesehatan dan pendidikan serta kompetensi Angkatan Kerja yang match dengan kebutuhan sektor swasta (user)			99.735.482,00	DINAS KESEHATAN
3.	**1.02.03**	**PROGRAM PENINGKATAN KAPASITAS SUMBER DAYA MANUSIA KESEHATAN**	**Rasio Dokter terhadap Jumlah Penduduk**				**36 per 100.00 penduduk**	**36 per 100.00 penduduk**	**18.119.274.074,00**	**3.761.767.206,00**	**3.956.231.146,00**	**2.211.380.420,00**							**20.330.654.494,00**	
	1.02.03.2.02	Perencanaan Kebutuhan dan Pendayagunaan Sumber Daya Manusia Kesehatan untuk UKP dan UKM di Wilayah Kabupaten/Kota	*Persentase Fasyankes Pemerintah yang tercukupi Kebutuhan SDM (ASN) Kesehatannya*				81 %	81 %	18.040.048.200,00	1.897.267.400,00	2.153.807.400,00	-15.886.240.800,00			Memperkuat pembangunan sumber daya manusia (SDM), sains, teknologi, pendidikan, kesehatan, prestasi olahraga, kesetaraan gender, serta penguatan peran perempuan, pemuda (generasi milenial dan generasi Z), dan penyandang disabilitas.	4. Penguatan Kapasitas SDM Berkarakter yang unggul utamanya bidang kesehatan dan pendidikan serta kompetensi Angkatan Kerja yang match dengan kebutuhan sektor swasta (user) 4. Penguatan Kapasitas SDM Berkarakter yang unggul utamanya bidang kesehatan dan pendidikan serta kompetensi Angkatan Kerja yang match dengan kebutuhan sektor swasta (user)	Masyarakat Kabupaten Sidoarjo		18.744.975.629,00	DINAS KESEHATAN
	1.02.03.2.02.0002	Pemenuhan Kebutuhan Sumber Daya Manusia Kesehatan Sesuai Standar																		

NO	KODE	URUSAN / BIDANG URUSAN / PROGRAM / KEGIATAN / SUB KEGIATAN	INDIKATOR PROGRAM / KEGIATAN / SUB KEGIATAN	TARGET AKHIR PERIODE RENSTRA OPD	REALISASI CAPAIAN RENJA OPD TAHUN 2023	PRAKIRAAN CAPAIAN TARGET RENJA OPD TAHUN 2024	CAPAIAN KINERJA DAN KERANGKA PENDANAAN										KELOMPOK SASARAN	PRAKIRAAN MAJU RENCANA TAHUN 2026		PERANGKAT DAERAH PENANGGUNG JAWAB
							TARGET 2025		PAGU INDIKATIF (Rp)			Bertambah/Berkurang (10-12)	LOKASI	SUMBER DANA	PRIORITAS			TARGET	PAGU INDIKATIF (Rp)	
							SEBELUM	SESUDAH	RKPD 2025	APBD 2025	RKPD PERUBAHAN 2025				NASIONAL	DAERAH				
1	2	3	4	5	6	7	8	9	10	11	12	13	14	15	16	17	18	19	20	21
			Jumlah Sumber Daya Manusia Kesehatan yang Memenuhi Standar di Fasilitas Pelayanan Kesehatan (Fasyankes)				2 Orang	2 Orang	3.000.000,00	30.000,00	30.000,00	-2.970.000,00	Kab. Sidoarjo, Semua Kecamatan, Semua Kel/Desa	PENDAPATAN ASLI DAERAH (PAD)	Memperkuat pembangunan sumber daya manusia (SDM), sains, teknologi, pendidikan, kesehatan, prestasi olahraga, kesetaraan gender, serta penguatan peran perempuan, pemuda (generasi milenial dan generasi Z), dan penyandang disabilitas.	4. Penguatan Kapasitas SDM Berkarakter yang unggul utamanya bidang kesehatan dan pendidikan serta kompetensi Angkatan Kerja yang match dengan kebutuhan sektor swasta (user) 4. Penguatan Kapasitas SDM Berkarakter yang unggul utamanya bidang kesehatan dan pendidikan serta kompetensi Angkatan Kerja yang match dengan kebutuhan sektor swasta (user)			0,00	DINAS KESEHATAN
4.	**1.02.05**	**PROGRAM PEMBERDAYAAN MASYARAKAT BIDANG KESEHATAN**	**Persentase desa siaga aktif purnama mandiri**				**62 %**	**62 %**	**965.683.250,00**	**11.082.403.250,00**	**11.248.130.400,00**	**16.345.387.371,30**							**17.311.070.621,30**	
	1.02.05.2.01	Advokasi, Pemberdayaan, Kemitraan, Peningkatan Peran serta Masyarakat dan Lintas Sektor Tingkat Daerah Kabupaten/Kota	*Persentase Desa Siaga Aktif*				99 %	99 %	284.526.350,00	10.714.544.750,00	10.887.171.900,00	10.602.645.550,00			Memperkuat pembangunan sumber daya manusia (SDM), sains, teknologi, pendidikan, kesehatan, prestasi olahraga, kesetaraan gender, serta penguatan peran perempuan, pemuda (generasi milenial dan generasi Z), dan penyandang disabilitas.	4. Penguatan Kapasitas SDM Berkarakter yang unggul utamanya bidang kesehatan dan pendidikan serta kompetensi Angkatan Kerja yang match dengan kebutuhan sektor swasta (user) 4. Penguatan Kapasitas SDM Berkarakter yang unggul utamanya bidang kesehatan dan pendidikan serta kompetensi Angkatan Kerja yang match dengan kebutuhan sektor swasta (user)	Masyarakat Kabupaten Sidoarjo		11.121.585.791,30	DINAS KESEHATAN
	1.02.05.2.01.0001	Peningkatan Upaya Promosi Kesehatan, Advokasi, Kemitraan dan Pemberdayaan Masyarakat																		
			Jumlah Dokumen Promosi Kesehatan, Advokasi, Kemitraan dan Pemberdayaan Masyarakat				1 Dokumen	1 Dokumen	5.912.500,00	30.000,00	30.000,00	-5.882.500,00	Kab. Sidoarjo, Semua Kecamatan, Semua Kel/Desa	PENDAPATAN ASLI DAERAH (PAD)	Memperkuat pembangunan sumber daya manusia (SDM), sains, teknologi, pendidikan, kesehatan, prestasi olahraga, kesetaraan gender, serta penguatan peran perempuan, pemuda (generasi milenial dan generasi Z), dan penyandang disabilitas.	4. Penguatan Kapasitas SDM Berkarakter yang unggul utamanya bidang kesehatan dan pendidikan serta kompetensi Angkatan Kerja yang match dengan kebutuhan sektor swasta (user) 4. Penguatan Kapasitas SDM Berkarakter yang unggul utamanya bidang kesehatan dan pendidikan serta kompetensi Angkatan Kerja yang match dengan kebutuhan sektor swasta (user)			271.444.140,00	DINAS KESEHATAN
	1.02.05.2.02	Pelaksanaan Sehat dalam rangka Promotif Preventif Tingkat Daerah Kabupaten/Kota	*Persentase Rumah Tangga Sehat yang memenuhi 10 indikator PHBS*				66 %	66 %	398.891.350,00	52.180.000,00	40.880.000,00	-358.011.350,00			Memperkuat pembangunan sumber daya manusia (SDM), sains, teknologi, pendidikan, kesehatan, prestasi olahraga, kesetaraan gender, serta penguatan peran perempuan, pemuda (generasi milenial dan generasi Z), dan penyandang disabilitas.	4. Penguatan Kapasitas SDM Berkarakter yang unggul utamanya bidang kesehatan dan pendidikan serta kompetensi Angkatan Kerja yang match dengan kebutuhan sektor swasta (user) 4. Penguatan Kapasitas SDM Berkarakter yang unggul utamanya bidang kesehatan dan pendidikan serta kompetensi Angkatan Kerja yang match dengan kebutuhan sektor swasta (user)	Masyarakat Kabupaten Sidoarjo		4.819.671.535,00	DINAS KESEHATAN
	1.02.05.2.02.0001	Penyelenggaraan Promosi Kesehatan dan Gerakan Hidup Bersih dan Sehat																		
			Jumlah Dokumen Hasil Penyelenggaraan Promosi Kesehatan dan Gerakan Hidup Bersih dan Sehat				3 Dokumen	3 Dokumen	8.825.000,00	30.000,00	30.000,00	-8.795.000,00	Kab. Sidoarjo, Semua Kecamatan, Semua Kel/Desa	PENDAPATAN ASLI DAERAH (PAD)	Memperkuat pembangunan sumber daya manusia (SDM), sains, teknologi, pendidikan, kesehatan, prestasi olahraga, kesetaraan gender, serta penguatan peran perempuan, pemuda (generasi milenial dan generasi Z), dan penyandang disabilitas.	4. Penguatan Kapasitas SDM Berkarakter yang unggul utamanya bidang kesehatan dan pendidikan serta kompetensi Angkatan Kerja yang match dengan kebutuhan sektor swasta (user) 4. Penguatan Kapasitas SDM Berkarakter yang unggul utamanya bidang kesehatan dan pendidikan serta kompetensi Angkatan Kerja yang match dengan kebutuhan sektor swasta (user)			82.923.110,00	DINAS KESEHATAN

NO	KODE	URUSAN / BIDANG URUSAN / PROGRAM / KEGIATAN / SUB KEGIATAN	INDIKATOR PROGRAM / KEGIATAN / SUB KEGIATAN	TARGET AKHIR PERIODE RENSTRA OPD	REALISASI CAPAIAN RENJA OPD TAHUN 2023	PRAKIRAAN CAPAIAN TARGET RENJA OPD TAHUN 2024	CAPAIAN KINERJA DAN KERANGKA PENDANAAN										KELOMPOK SASARAN	PRAKIRAAN MAJU RENCANA TAHUN 2026		PERANGKAT DAERAH PENANGGUNG JAWAB
							TARGET 2025		PAGU INDIKATIF (Rp)			Bertambah/Berkurang (10-12)	LOKASI	SUMBER DANA	PRIORITAS			TARGET	PAGU INDIKATIF (Rp)	
							SEBELUM	SESUDAH	RKPD 2025	APBD 2025	RKPD PERUBAHAN 2025				NASIONAL	DAERAH				
1	2	3	4	5	6	7	8	9	10	11	12	13	14	15	16	17	18	19	20	21
	1.02.05.2.03	Pengembangan dan Pelaksanaan Upaya Kesehatan Bersumber Daya Masyarakat (UKBM) Tingkat Daerah Kabupaten/Kota	*Persentase Posyandu PURI*				76.5 %	76.5 %	282.265.550,00	315.678.500,00	320.078.500,00	37.812.950,00			-	4. Penguatan Kapasitas SDM Berkarakter yang unggul utamanya bidang kesehatan dan pendidikan serta kompetensi Angkatan Kerja yang match dengan kebutuhan sektor swasta (user) 4. Penguatan Kapasitas SDM Berkarakter yang unggul utamanya bidang kesehatan dan pendidikan serta kompetensi Angkatan Kerja yang match dengan kebutuhan sektor swasta (user)	Masyarakat Kabupaten Sidoarjo		1.369.813.295,00	DINAS KESEHATAN
	1.02.05.2.03.0001	Bimbingan Teknis dan Supervisi Pengembangan dan Pelaksanaan Upaya Kesehatan Bersumber Daya Masyarakat (UKBM)																		
			Jumlah Dokumen Hasil Bimbingan Teknis dan Supervisi Upaya Kesehatan Bersumber Daya Masyarakat (UKBM)				3 Dokumen	3 Dokumen	3.000.000,00	5.810.000,00	5.810.000,00	2.810.000,00	Kab. Sidoarjo, Semua Kecamatan, Semua Kel/Desa	PENDAPATAN ASLI DAERAH (PAD) DAK NON FISIK-DANA BOK-BOK PUSKESMAS	-	4. Penguatan Kapasitas SDM Berkarakter yang unggul utamanya bidang kesehatan dan pendidikan serta kompetensi Angkatan Kerja yang match dengan kebutuhan sektor swasta (user) 4. Penguatan Kapasitas SDM Berkarakter yang unggul utamanya bidang kesehatan dan pendidikan serta kompetensi Angkatan Kerja yang match dengan kebutuhan sektor swasta (user)			100.838.100,00	DINAS KESEHATAN
		PUSKESMAS GEDANGAN							**542.588.874.881,00**	**749.991.016.595,00**	**776.814.056.710,00**	**234.225.181.829,00**							**949.534.264.992,30**	
	1	**URUSAN PEMERINTAHAN WAJIB YANG BERKAITAN DENGAN PELAYANAN DASAR**							**542.588.874.881,00**	**749.991.016.595,00**	**776.814.056.710,00**	**234.225.181.829,00**							**949.534.264.992,30**	
	1.02	**URUSAN PEMERINTAHAN BIDANG KESEHATAN**							**542.588.874.881,00**	**749.991.016.595,00**	**776.814.056.710,00**	**234.225.181.829,00**							**949.534.264.992,30**	
1.	**1.02.01**	**PROGRAM PENUNJANG URUSAN PEMERINTAHAN DAERAH KABUPATEN/KOTA**	**Tingkat kepuasan aparatur perangkat daerah terhadap pelayanan kesekretariatan**				**100 %**	**100 %**	**315.668.864.479,00**	**477.378.732.670,00**	**490.279.984.123,00**	**61.714.639.035,00**							**377.383.503.514,00**	
	1.02.01.2.10	Peningkatan Pelayanan BLUD	-				-	-	79.961.615.178,00	91.458.000.000,00	96.824.053.728,00	16.862.438.550,00			Memperkuat pembangunan sumber daya manusia (SDM), sains, teknologi, pendidikan, kesehatan, prestasi olahraga, kesetaraan gender, serta penguatan peran perempuan, pemuda (generasi milenial dan generasi Z), dan penyandang disabilitas.	4. Penguatan Kapasitas SDM Berkarakter yang unggul utamanya bidang kesehatan dan pendidikan serta kompetensi Angkatan Kerja yang match dengan kebutuhan sektor swasta (user) 4. Penguatan Kapasitas SDM Berkarakter yang unggul utamanya bidang kesehatan dan pendidikan serta kompetensi Angkatan Kerja yang match dengan kebutuhan sektor swasta (user)	Masyarakat Kabupaten Sidoarjo		88.447.138.627,00	DINAS KESEHATAN
	1.02.01.2.10.0001	Pelayanan dan Penunjang Pelayanan BLUD																		
			Jumlah BLUD yang Menyediakan Pelayanan dan Penunjang Pelayanan				1 Unit Kerja	1 Unit Kerja	2.175.000.000,00	2.485.000.000,00	2.603.749.541,00	428.749.541,00	Kab. Sidoarjo, Gedangan, Semua Kel/Desa	PENDAPATAN DARI BLUD	Memperkuat pembangunan sumber daya manusia (SDM), sains, teknologi, pendidikan, kesehatan, prestasi olahraga, kesetaraan gender, serta penguatan peran perempuan, pemuda (generasi milenial dan generasi Z), dan penyandang disabilitas.	4. Penguatan Kapasitas SDM Berkarakter yang unggul utamanya bidang kesehatan dan pendidikan serta kompetensi Angkatan Kerja yang match dengan kebutuhan sektor swasta (user) 4. Penguatan Kapasitas SDM Berkarakter yang unggul utamanya bidang kesehatan dan pendidikan serta kompetensi Angkatan Kerja yang match dengan kebutuhan sektor swasta (user)			2.283.000.000,00	DINAS KESEHATAN
2.	**1.02.02**	**PROGRAM PEMENUHAN UPAYA KESEHATAN PERORANGAN DAN UPAYA KESEHATAN MASYARAKAT**	**Persentase Fasilitas Kesehatan tingkat pertama yang terakreditasi AKI (Angka Kematian Ibu) Persentase penduduk yang mempunyai Jaminan Kesehatan**				**26 49,85 95 % Per 100.000 Kelahiran Hidup %**	**26 49,85 95 % Per 100.000 Kelahiran Hidup %**	**207.678.660.225,00**	**257.148.221.769,00**	**270.729.319.341,00**	**326.486.068.749,00**							**534.164.728.974,00**	

NO	KODE	URUSAN / BIDANG URUSAN / PROGRAM / KEGIATAN / SUB KEGIATAN	INDIKATOR PROGRAM / KEGIATAN / SUB KEGIATAN	TARGET AKHIR PERIODE RENSTRA OPD	REALISASI CAPAIAN RENJA OPD TAHUN 2023	PRAKIRAAN CAPAIAN TARGET RENJA OPD TAHUN 2024	CAPAIAN KINERJA DAN KERANGKA PENDANAAN										KELOMPOK SASARAN	PRAKIRAAN MAJU RENCANA TAHUN 2026		PERANGKAT DAERAH PENANGGUNG JAWAB
							TARGET 2025		PAGU INDIKATIF (Rp)			Bertambah/Berkurang (10-12)	LOKASI	SUMBER DANA	PRIORITAS			TARGET	PAGU INDIKATIF (Rp)	
							SEBELUM	SESUDAH	RKPD 2025	APBD 2025	RKPD PERUBAHAN 2025				NASIONAL	DAERAH				
1	2	3	4	5	6	7	8	9	10	11	12	13	14	15	16	17	18	19	20	21
	1.02.02.2.01	Penyediaan Fasilitas Pelayanan Kesehatan untuk UKM dan UKP Kewenangan Daerah Kabupaten/Kota	*Persentase pemenuhan kebutuhan bahan habis pakai sesuai perencanaan* *Persentase Pemenuhan sarana, prasarana, dan peralatan kesehatan sesuai standar di Puskesmas (akumulasi 60 % sesuai ASPAK)* *Rasio Puskesmas terhadap Jumlah Penduduk*				1 : 62744 jumlah penduduk 82 % 90 %	1 : 62744 jumlah penduduk 82 % 90 %	48.963.426.445,00	101.823.037.007,00	104.468.985.638,00	55.505.559.193,00			Memperkuat pembangunan sumber daya manusia (SDM), sains, teknologi, pendidikan, kesehatan, prestasi olahraga, kesetaraan gender, serta penguatan peran perempuan, pemuda (generasi milenial dan generasi Z), dan penyandang disabilitas.	4. Penguatan Kapasitas SDM Berkarakter yang unggul utamanya bidang kesehatan dan pendidikan serta kompetensi Angkatan Kerja yang match dengan kebutuhan sektor swasta (user) 4. Penguatan Kapasitas SDM Berkarakter yang unggul utamanya bidang kesehatan dan pendidikan serta kompetensi Angkatan Kerja yang match dengan kebutuhan sektor swasta (user)	Masyarakat Kabupaten Sidoarjo		179.042.696.222,00	DINAS KESEHATAN
	1.02.02.2.01.0024	Pengelolaan Pelayanan Kesehatan Dasar Melalui Pendekatan Keluarga																		
			Jumlah Keluarga yang Sudah Dikunjungi dan Diintervensi Masalah Kesehatannya oleh Tenaga Kesehatan Puskesmas				24141 Keluarga	24141 Keluarga	30.000,00	30.000,00	30.000,00	0,00	Kab. Sidoarjo, Gedangan, Semua Kel/Desa	PENDAPATAN ASLI DAERAH (PAD)	Memperkuat pembangunan sumber daya manusia (SDM), sains, teknologi, pendidikan, kesehatan, prestasi olahraga, kesetaraan gender, serta penguatan peran perempuan, pemuda (generasi milenial dan generasi Z), dan penyandang disabilitas.	4. Penguatan Kapasitas SDM Berkarakter yang unggul utamanya bidang kesehatan dan pendidikan serta kompetensi Angkatan Kerja yang match dengan kebutuhan sektor swasta (user) 4. Penguatan Kapasitas SDM Berkarakter yang unggul utamanya bidang kesehatan dan pendidikan serta kompetensi Angkatan Kerja yang match dengan kebutuhan sektor swasta (user)			0,00	DINAS KESEHATAN
	1.02.02.2.02	Penyediaan Layanan Kesehatan untuk UKM dan UKP Rujukan Tingkat Daerah Kabupaten/Kota	*Angka keberhasilan pengobatan Tuberkulosis* *Persentase balita stunting yang ditangani (TB/U atau PB/U)* *Persentase Desa/Kelurahan UCI* *Persentase Desa ODF* *Persentase penyehat tradisional yang memiliki STPT (Surat Terdaftar Penyehat Tradisional)* *Persentase populasi usia 15-59 tahun yang dilakukan deteksi dini faktor risiko PTM* *Presentase penduduk yang mendapatkan Jaminan Kesehatan* *Presentase Puskesmas yang memiliki akreditasi minimal madya*				100 % 80 % 85 % >90 % 91 %	100 % 80 % 85 % >90 % 91 %	154.780.442.936,00	153.450.766.030,00	164.415.764.971,00	9.635.322.035,00			Memperkuat pembangunan sumber daya manusia (SDM), sains, teknologi, pendidikan, kesehatan, prestasi olahraga, kesetaraan gender, serta penguatan peran perempuan, pemuda (generasi milenial dan generasi Z), dan penyandang disabilitas.	4. Penguatan Kapasitas SDM Berkarakter yang unggul utamanya bidang kesehatan dan pendidikan serta kompetensi Angkatan Kerja yang match dengan kebutuhan sektor swasta (user) 4. Penguatan Kapasitas SDM Berkarakter yang unggul utamanya bidang kesehatan dan pendidikan serta kompetensi Angkatan Kerja yang match dengan kebutuhan sektor swasta (user)	Masyarakat Kabupaten Sidoarjo		344.684.566.539,00	DINAS KESEHATAN
	1.02.02.2.02.0001	Pengelolaan Pelayanan Kesehatan Ibu Hamil																		
			Jumlah Ibu Hamil yang Mendapatkan Pelayanan Kesehatan Sesuai Standar				1451 Orang	1451 Orang	30.000,00	96.230.000,00	96.230.000,00	96.200.000,00	Kab. Sidoarjo, Gedangan, Semua Kel/Desa	PENDAPATAN ASLI DAERAH (PAD) DAK NON FISIK-DANA BOK-BOK PUSKESMAS	Memperkuat pembangunan sumber daya manusia (SDM), sains, teknologi, pendidikan, kesehatan, prestasi olahraga, kesetaraan gender, serta penguatan peran perempuan, pemuda (generasi milenial dan generasi Z), dan penyandang disabilitas.	4. Penguatan Kapasitas SDM Berkarakter yang unggul utamanya bidang kesehatan dan pendidikan serta kompetensi Angkatan Kerja yang match dengan kebutuhan sektor swasta (user) 4. Penguatan Kapasitas SDM Berkarakter yang unggul utamanya bidang kesehatan dan pendidikan serta kompetensi Angkatan Kerja yang match dengan kebutuhan sektor swasta (user)			42.111.254,00	DINAS KESEHATAN
	1.02.02.2.02.0002	Pengelolaan Pelayanan Kesehatan Ibu Bersalin																		
			Jumlah Ibu Bersalin yang Mendapatkan Pelayanan Kesehatan Sesuai Standar				1386 Orang	1386 Orang	30.000,00	30.000,00	30.000,00	0,00	Kab. Sidoarjo, Gedangan, Semua Kel/Desa	PENDAPATAN ASLI DAERAH (PAD)	Memperkuat pembangunan sumber daya manusia (SDM), sains, teknologi, pendidikan, kesehatan, prestasi olahraga, kesetaraan gender, serta penguatan peran perempuan, pemuda (generasi milenial dan generasi Z), dan penyandang disabilitas.	4. Penguatan Kapasitas SDM Berkarakter yang unggul utamanya bidang kesehatan dan pendidikan serta kompetensi Angkatan Kerja yang match dengan kebutuhan sektor swasta (user) 4. Penguatan Kapasitas SDM Berkarakter yang unggul utamanya bidang kesehatan dan pendidikan serta kompetensi Angkatan Kerja yang match dengan kebutuhan sektor swasta (user)			5.510.340,00	DINAS KESEHATAN
	1.02.02.2.02.0003	Pengelolaan Pelayanan Kesehatan Bayi Baru Lahir																		

NO	KODE	URUSAN / BIDANG URUSAN / PROGRAM / KEGIATAN / SUB KEGIATAN	INDIKATOR PROGRAM / KEGIATAN / SUB KEGIATAN	TARGET AKHIR PERIODE RENSTRA OPD	REALISASI CAPAIAN RENJA OPD TAHUN 2023	PRAKIRAAN CAPAIAN TARGET RENJA OPD TAHUN 2024	CAPAIAN KINERJA DAN KERANGKA PENDANAAN										KELOMPOK SASARAN	PRAKIRAAN MAJU RENCANA TAHUN 2026		PERANGKAT DAERAH PENANGGUNG JAWAB
							TARGET 2025		PAGU INDIKATIF (Rp)			Bertambah/Berkurang (10-12)	LOKASI	SUMBER DANA	PRIORITAS			TARGET	PAGU INDIKATIF (Rp)	
							SEBELUM	SESUDAH	RKPD 2025	APBD 2025	RKPD PERUBAHAN 2025				NASIONAL	DAERAH				
1	2	3	4	5	6	7	8	9	10	11	12	13	14	15	16	17	18	19	20	21
			Jumlah Bayi Baru Lahir yang Mendapatkan Pelayanan Kesehatan Sesuai Standar				1319 Orang	1319 Orang	30.000,00	30.000,00	30.000,00	0,00	Kab. Sidoarjo, Gedangan, Semua Kel/Desa	PENDAPATAN ASLI DAERAH (PAD)	Memperkuat pembangunan sumber daya manusia (SDM), sains, teknologi, pendidikan, kesehatan, prestasi olahraga, kesetaraan gender, serta penguatan peran perempuan, pemuda (generasi milenial dan generasi Z), dan penyandang disabilitas.	4. Penguatan Kapasitas SDM Berkarakter yang unggul utamanya bidang kesehatan dan pendidikan serta kompetensi Angkatan Kerja yang match dengan kebutuhan sektor swasta (user) 4. Penguatan Kapasitas SDM Berkarakter yang unggul utamanya bidang kesehatan dan pendidikan serta kompetensi Angkatan Kerja yang match dengan kebutuhan sektor swasta (user)			10.541.520,00	DINAS KESEHATAN
	1.02.02.2.02.0004	Pengelolaan Pelayanan Kesehatan Balita																		
			Jumlah Balita yang Mendapatkan Pelayanan Kesehatan Sesuai Standar				5498 Orang	5498 Orang	30.000,00	30.000,00	30.000,00	0,00	Kab. Sidoarjo, Gedangan, Semua Kel/Desa	PENDAPATAN ASLI DAERAH (PAD)	Memperkuat pembangunan sumber daya manusia (SDM), sains, teknologi, pendidikan, kesehatan, prestasi olahraga, kesetaraan gender, serta penguatan peran perempuan, pemuda (generasi milenial dan generasi Z), dan penyandang disabilitas.	4. Penguatan Kapasitas SDM Berkarakter yang unggul utamanya bidang kesehatan dan pendidikan serta kompetensi Angkatan Kerja yang match dengan kebutuhan sektor swasta (user) 4. Penguatan Kapasitas SDM Berkarakter yang unggul utamanya bidang kesehatan dan pendidikan serta kompetensi Angkatan Kerja yang match dengan kebutuhan sektor swasta (user)			12.861.148,00	DINAS KESEHATAN
	1.02.02.2.02.0005	Pengelolaan Pelayanan Kesehatan pada Usia Pendidikan Dasar																		
			Jumlah Anak Usia Pendidikan Dasar yang Mendapatkan Pelayanan Kesehatan Sesuai Standar				7893 Orang	7893 Orang	30.000,00	22.830.000,00	22.830.000,00	22.800.000,00	Kab. Sidoarjo, Gedangan, Semua Kel/Desa	PENDAPATAN ASLI DAERAH (PAD) DAK NON FISIK-DANA BOK-BOK PUSKESMAS	Memperkuat pembangunan sumber daya manusia (SDM), sains, teknologi, pendidikan, kesehatan, prestasi olahraga, kesetaraan gender, serta penguatan peran perempuan, pemuda (generasi milenial dan generasi Z), dan penyandang disabilitas.	4. Penguatan Kapasitas SDM Berkarakter yang unggul utamanya bidang kesehatan dan pendidikan serta kompetensi Angkatan Kerja yang match dengan kebutuhan sektor swasta (user) 4. Penguatan Kapasitas SDM Berkarakter yang unggul utamanya bidang kesehatan dan pendidikan serta kompetensi Angkatan Kerja yang match dengan kebutuhan sektor swasta (user)			79.987.776,00	DINAS KESEHATAN
	1.02.02.2.02.0006	Pengelolaan Pelayanan Kesehatan pada Usia Produktif																		
			Jumlah Penduduk Usia Produktif yang Mendapatkan Pelayanan Kesehatan Sesuai Standar				61683 Orang	61683 Orang	30.000,00	30.000,00	30.000,00	0,00	Kab. Sidoarjo, Gedangan, Semua Kel/Desa	PENDAPATAN ASLI DAERAH (PAD)	Memperkuat pembangunan sumber daya manusia (SDM), sains, teknologi, pendidikan, kesehatan, prestasi olahraga, kesetaraan gender, serta penguatan peran perempuan, pemuda (generasi milenial dan generasi Z), dan penyandang disabilitas.	4. Penguatan Kapasitas SDM Berkarakter yang unggul utamanya bidang kesehatan dan pendidikan serta kompetensi Angkatan Kerja yang match dengan kebutuhan sektor swasta (user) 4. Penguatan Kapasitas SDM Berkarakter yang unggul utamanya bidang kesehatan dan pendidikan serta kompetensi Angkatan Kerja yang match dengan kebutuhan sektor swasta (user)			65.644.920,00	DINAS KESEHATAN
	1.02.02.2.02.0007	Pengelolaan Pelayanan Kesehatan pada Usia Lanjut																		
			Jumlah Penduduk Usia Lanjut yang Mendapatkan Pelayanan Kesehatan Sesuai Standar				9348 Orang	9348 Orang	30.000,00	30.000,00	30.000,00	0,00	Kab. Sidoarjo, Gedangan, Semua Kel/Desa	PENDAPATAN ASLI DAERAH (PAD)	Memperkuat pembangunan sumber daya manusia (SDM), sains, teknologi, pendidikan, kesehatan, prestasi olahraga, kesetaraan gender, serta penguatan peran perempuan, pemuda (generasi milenial dan generasi Z), dan penyandang disabilitas.	4. Penguatan Kapasitas SDM Berkarakter yang unggul utamanya bidang kesehatan dan pendidikan serta kompetensi Angkatan Kerja yang match dengan kebutuhan sektor swasta (user) 4. Penguatan Kapasitas SDM Berkarakter yang unggul utamanya bidang kesehatan dan pendidikan serta kompetensi Angkatan Kerja yang match dengan kebutuhan sektor swasta (user)			83.298.886,00	DINAS KESEHATAN
	1.02.02.2.02.0010	Pengelolaan Pelayanan Kesehatan Orang dengan Gangguan Jiwa Berat																		

NO	KODE	URUSAN / BIDANG URUSAN / PROGRAM / KEGIATAN / SUB KEGIATAN	INDIKATOR PROGRAM / KEGIATAN / SUB KEGIATAN	TARGET AKHIR PERIODE RENSTRA OPD	REALISASI CAPAIAN RENJA OPD TAHUN 2023	PRAKIRAAN CAPAIAN TARGET RENJA OPD TAHUN 2024	CAPAIAN KINERJA DAN KERANGKA PENDANAAN										KELOMPOK SASARAN	PRAKIRAAN MAJU RENCANA TAHUN 2026		PERANGKAT DAERAH PENANGGUNG JAWAB
							TARGET 2025		PAGU INDIKATIF (Rp)			Bertambah/Berkurang (10-12)	LOKASI	SUMBER DANA	PRIORITAS			TARGET	PAGU INDIKATIF (Rp)	
							SEBELUM	SESUDAH	RKPD 2025	APBD 2025	RKPD PERUBAHAN 2025				NASIONAL	DAERAH				
1	2	3	4	5	6	7	8	9	10	11	12	13	14	15	16	17	18	19	20	21
			Jumlah Orang yang Mendapatkan Pelayanan Kesehatan Orang dengan Gangguan Jiwa Berat Sesuai Standar				127 Orang	127 Orang	30.000,00	15.030.000,00	15.030.000,00	15.000.000,00	Kab. Sidoarjo, Gedangan, Semua Kel/Desa	PENDAPATAN ASLI DAERAH (PAD) DAK NON FISIK-DANA BOK-BOK PUSKESMAS	Memperkuat pembangunan sumber daya manusia (SDM), sains, teknologi, pendidikan, kesehatan, prestasi olahraga, kesetaraan gender, serta penguatan peran perempuan, pemuda (generasi milenial dan generasi Z), dan penyandang disabilitas.	4. Penguatan Kapasitas SDM Berkarakter yang unggul utamanya bidang kesehatan dan pendidikan serta kompetensi Angkatan Kerja yang match dengan kebutuhan sektor swasta (user) 4. Penguatan Kapasitas SDM Berkarakter yang unggul utamanya bidang kesehatan dan pendidikan serta kompetensi Angkatan Kerja yang match dengan kebutuhan sektor swasta (user)			49.486.580,00	DINAS KESEHATAN
	1.02.02.2.02.0011	Pengelolaan Pelayanan Kesehatan Orang Terduga Tuberkulosis																		
			Jumlah Orang Terduga Menderita Tuberkulosis yang Mendapatkan Pelayanan Sesuai Standar				1063 Orang	1063 Orang	30.000,00	6.680.000,00	6.680.000,00	6.650.000,00	Kab. Sidoarjo, Gedangan, Semua Kel/Desa	PENDAPATAN ASLI DAERAH (PAD) DAK NON FISIK-DANA BOK-BOK PUSKESMAS	Memperkuat pembangunan sumber daya manusia (SDM), sains, teknologi, pendidikan, kesehatan, prestasi olahraga, kesetaraan gender, serta penguatan peran perempuan, pemuda (generasi milenial dan generasi Z), dan penyandang disabilitas.	4. Penguatan Kapasitas SDM Berkarakter yang unggul utamanya bidang kesehatan dan pendidikan serta kompetensi Angkatan Kerja yang match dengan kebutuhan sektor swasta (user) 4. Penguatan Kapasitas SDM Berkarakter yang unggul utamanya bidang kesehatan dan pendidikan serta kompetensi Angkatan Kerja yang match dengan kebutuhan sektor swasta (user)			29.739.864,00	DINAS KESEHATAN
	1.02.02.2.02.0012	Pengelolaan Pelayanan Kesehatan Orang dengan Risiko Terinfeksi HIV																		
			Jumlah Orang Terduga Menderita HIV yang Mendapatkan Pelayanan Sesuai Standar				1648 Orang	1648 Orang	30.000,00	30.000,00	30.000,00	0,00	Kab. Sidoarjo, Gedangan, Semua Kel/Desa	PENDAPATAN ASLI DAERAH (PAD)	Memperkuat pembangunan sumber daya manusia (SDM), sains, teknologi, pendidikan, kesehatan, prestasi olahraga, kesetaraan gender, serta penguatan peran perempuan, pemuda (generasi milenial dan generasi Z), dan penyandang disabilitas.	4. Penguatan Kapasitas SDM Berkarakter yang unggul utamanya bidang kesehatan dan pendidikan serta kompetensi Angkatan Kerja yang match dengan kebutuhan sektor swasta (user) 4. Penguatan Kapasitas SDM Berkarakter yang unggul utamanya bidang kesehatan dan pendidikan serta kompetensi Angkatan Kerja yang match dengan kebutuhan sektor swasta (user)			13.656.859,00	DINAS KESEHATAN
	1.02.02.2.02.0014	Pengelolaan Pelayanan Kesehatan bagi Penduduk Terdampak Krisis Kesehatan Akibat Bencana dan/atau Berpotensi Bencana																		
			Jumlah Dokumen Hasil Pengelolaan Pelayanan Kesehatan bagi Penduduk Terdampak Krisis Kesehatan Akibat Bencana dan/atau Berpotensi Bencana Sesuai Standar				1 Dokumen	1 Dokumen	2.400.000,00	30.000,00	30.000,00	-2.370.000,00	Kab. Sidoarjo, Gedangan, Semua Kel/Desa	PENDAPATAN ASLI DAERAH (PAD)	Memperkuat pembangunan sumber daya manusia (SDM), sains, teknologi, pendidikan, kesehatan, prestasi olahraga, kesetaraan gender, serta penguatan peran perempuan, pemuda (generasi milenial dan generasi Z), dan penyandang disabilitas.	4. Penguatan Kapasitas SDM Berkarakter yang unggul utamanya bidang kesehatan dan pendidikan serta kompetensi Angkatan Kerja yang match dengan kebutuhan sektor swasta (user) 4. Penguatan Kapasitas SDM Berkarakter yang unggul utamanya bidang kesehatan dan pendidikan serta kompetensi Angkatan Kerja yang match dengan kebutuhan sektor swasta (user)			3.294.225,00	DINAS KESEHATAN
	1.02.02.2.02.0015	Pengelolaan Pelayanan Kesehatan Gizi Masyarakat																		
			Jumlah Dokumen Hasil Pengelolaan Pelayanan Kesehatan Gizi Masyarakat				9 Dokumen	9 Dokumen	30.000,00	158.485.000,00	158.485.000,00	158.455.000,00	Kab. Sidoarjo, Gedangan, Semua Kel/Desa	PENDAPATAN ASLI DAERAH (PAD) DAK NON FISIK-DANA BOK-BOK PUSKESMAS	Memperkuat pembangunan sumber daya manusia (SDM), sains, teknologi, pendidikan, kesehatan, prestasi olahraga, kesetaraan gender, serta penguatan peran perempuan, pemuda (generasi milenial dan generasi Z), dan penyandang disabilitas.	4. Penguatan Kapasitas SDM Berkarakter yang unggul utamanya bidang kesehatan dan pendidikan serta kompetensi Angkatan Kerja yang match dengan kebutuhan sektor swasta (user) 4. Penguatan Kapasitas SDM Berkarakter yang unggul utamanya bidang kesehatan dan pendidikan serta kompetensi Angkatan Kerja yang match dengan kebutuhan sektor swasta (user)			228.431.898,00	DINAS KESEHATAN
	1.02.02.2.02.0016	Pengelolaan Pelayanan Kesehatan Kerja dan Olahraga																		

NO	KODE	URUSAN / BIDANG URUSAN / PROGRAM / KEGIATAN / SUB KEGIATAN	INDIKATOR PROGRAM / KEGIATAN / SUB KEGIATAN	TARGET AKHIR PERIODE RENSTRA OPD	REALISASI CAPAIAN RENJA OPD TAHUN 2023	PRAKIRAAN CAPAIAN TARGET RENJA OPD TAHUN 2024	CAPAIAN KINERJA DAN KERANGKA PENDANAAN										KELOMPOK SASARAN	PRAKIRAAN MAJU RENCANA TAHUN 2026		PERANGKAT DAERAH PENANGGUNG JAWAB
							TARGET 2025		PAGU INDIKATIF (Rp)			Bertambah/Berkurang (10-12)	LOKASI	SUMBER DANA	PRIORITAS			TARGET	PAGU INDIKATIF (Rp)	
							SEBELUM	SESUDAH	RKPD 2025	APBD 2025	RKPD PERUBAHAN 2025				NASIONAL	DAERAH				
1	2	3	4	5	6	7	8	9	10	11	12	13	14	15	16	17	18	19	20	21
			Jumlah Dokumen Hasil Pengelolaan Pelayanan Kesehatan Kerja dan Olahraga				7 Dokumen	7 Dokumen	26.540.000,00	780.000,00	780.000,00	-25.760.000,00	Kab. Sidoarjo, Gedangan, Semua Kel/Desa	PENDAPATAN ASLI DAERAH (PAD) DAK NON FISIK-DANA BOK-BOK PUSKESMAS	Memperkuat pembangunan sumber daya manusia (SDM), sains, teknologi, pendidikan, kesehatan, prestasi olahraga, kesetaraan gender, serta penguatan peran perempuan, pemuda (generasi milenial dan generasi Z), dan penyandang disabilitas.	4. Penguatan Kapasitas SDM Berkarakter yang unggul utamanya bidang kesehatan dan pendidikan serta kompetensi Angkatan Kerja yang match dengan kebutuhan sektor swasta (user) 4. Penguatan Kapasitas SDM Berkarakter yang unggul utamanya bidang kesehatan dan pendidikan serta kompetensi Angkatan Kerja yang match dengan kebutuhan sektor swasta (user)			31.704.420,00	DINAS KESEHATAN
	1.02.02.2.02.0017	Pengelolaan Pelayanan Kesehatan Lingkungan																		
			Jumlah Dokumen Hasil Pengelolaan Pelayanan Kesehatan Lingkungan				6 Dokumen	6 Dokumen	30.000,00	9.730.000,00	9.730.000,00	9.700.000,00	Kab. Sidoarjo, Gedangan, Semua Kel/Desa	PENDAPATAN ASLI DAERAH (PAD) DAK NON FISIK-DANA BOK-BOK PUSKESMAS	Memperkuat pembangunan sumber daya manusia (SDM), sains, teknologi, pendidikan, kesehatan, prestasi olahraga, kesetaraan gender, serta penguatan peran perempuan, pemuda (generasi milenial dan generasi Z), dan penyandang disabilitas.	4. Penguatan Kapasitas SDM Berkarakter yang unggul utamanya bidang kesehatan dan pendidikan serta kompetensi Angkatan Kerja yang match dengan kebutuhan sektor swasta (user) 4. Penguatan Kapasitas SDM Berkarakter yang unggul utamanya bidang kesehatan dan pendidikan serta kompetensi Angkatan Kerja yang match dengan kebutuhan sektor swasta (user)			58.621.832,00	DINAS KESEHATAN
	1.02.02.2.02.0018	Pengelolaan Pelayanan Promosi Kesehatan																		
			Jumlah Dokumen Hasil Pengelolaan Pelayanan Promosi Kesehatan				3 Dokumen	3 Dokumen	30.000,00	30.000,00	30.000,00	0,00	Kab. Sidoarjo, Gedangan, Semua Kel/Desa	PENDAPATAN ASLI DAERAH (PAD)	Memperkuat pembangunan sumber daya manusia (SDM), sains, teknologi, pendidikan, kesehatan, prestasi olahraga, kesetaraan gender, serta penguatan peran perempuan, pemuda (generasi milenial dan generasi Z), dan penyandang disabilitas.	4. Penguatan Kapasitas SDM Berkarakter yang unggul utamanya bidang kesehatan dan pendidikan serta kompetensi Angkatan Kerja yang match dengan kebutuhan sektor swasta (user) 4. Penguatan Kapasitas SDM Berkarakter yang unggul utamanya bidang kesehatan dan pendidikan serta kompetensi Angkatan Kerja yang match dengan kebutuhan sektor swasta (user)			101.348.090,00	DINAS KESEHATAN
	1.02.02.2.02.0019	Pengelolaan Pelayanan Kesehatan Tradisional, Akupuntur, Asuhan Mandiri, dan Tradisional Lainnya																		
			Jumlah Dokumen Hasil Pengelolaan Pelayanan Kesehatan Tradisional, Akupuntur, Asuhan Mandiri dan Tradisional Lainnya				1 Dokumen	1 Dokumen	4.490.000,00	30.000,00	30.000,00	-4.460.000,00	Kab. Sidoarjo, Gedangan, Semua Kel/Desa	PENDAPATAN ASLI DAERAH (PAD)	Memperkuat pembangunan sumber daya manusia (SDM), sains, teknologi, pendidikan, kesehatan, prestasi olahraga, kesetaraan gender, serta penguatan peran perempuan, pemuda (generasi milenial dan generasi Z), dan penyandang disabilitas.	4. Penguatan Kapasitas SDM Berkarakter yang unggul utamanya bidang kesehatan dan pendidikan serta kompetensi Angkatan Kerja yang match dengan kebutuhan sektor swasta (user) 4. Penguatan Kapasitas SDM Berkarakter yang unggul utamanya bidang kesehatan dan pendidikan serta kompetensi Angkatan Kerja yang match dengan kebutuhan sektor swasta (user)			92.977.817,00	DINAS KESEHATAN
	1.02.02.2.02.0020	Pengelolaan Surveilans Kesehatan																		
			Jumlah Dokumen Hasil Pengelolaan Surveilans Kesehatan				87 Dokumen	87 Dokumen	30.000,00	14.760.000,00	14.760.000,00	14.730.000,00	Kab. Sidoarjo, Gedangan, Semua Kel/Desa	PENDAPATAN ASLI DAERAH (PAD) DAK NON FISIK-DANA BOK-BOK PUSKESMAS	Memperkuat pembangunan sumber daya manusia (SDM), sains, teknologi, pendidikan, kesehatan, prestasi olahraga, kesetaraan gender, serta penguatan peran perempuan, pemuda (generasi milenial dan generasi Z), dan penyandang disabilitas.	4. Penguatan Kapasitas SDM Berkarakter yang unggul utamanya bidang kesehatan dan pendidikan serta kompetensi Angkatan Kerja yang match dengan kebutuhan sektor swasta (user) 4. Penguatan Kapasitas SDM Berkarakter yang unggul utamanya bidang kesehatan dan pendidikan serta kompetensi Angkatan Kerja yang match dengan kebutuhan sektor swasta (user)			20.376.758,00	DINAS KESEHATAN
	1.02.02.2.02.0021	Pengelolaan Pelayanan Kesehatan Orang dengan Masalah Kesehatan Jiwa (ODMK)																		

NO	KODE	URUSAN / BIDANG URUSAN / PROGRAM / KEGIATAN / SUB KEGIATAN	INDIKATOR PROGRAM / KEGIATAN / SUB KEGIATAN	TARGET AKHIR PERIODE RENSTRA OPD	REALISASI CAPAIAN RENJA OPD TAHUN 2023	PRAKIRAAN CAPAIAN TARGET RENJA OPD TAHUN 2024	CAPAIAN KINERJA DAN KERANGKA PENDANAAN										KELOMPOK SASARAN	PRAKIRAAN MAJU RENCANA TAHUN 2026		PERANGKAT DAERAH PENANGGUNG JAWAB
							TARGET 2025		PAGU INDIKATIF (Rp)			Bertambah/Berkurang (10-12)	LOKASI	SUMBER DANA	PRIORITAS			TARGET	PAGU INDIKATIF (Rp)	
							SEBELUM	SESUDAH	RKPD 2025	APBD 2025	RKPD PERUBAHAN 2025				NASIONAL	DAERAH				
1	2	3	4	5	6	7	8	9	10	11	12	13	14	15	16	17	18	19	20	21
			Jumlah Orang dengan Masalah Kejiwaan (ODMK) yang Mendapatkan Pelayanan Kesehatan				172 Orang	172 Orang	30.000,00	2.430.000,00	2.430.000,00	2.400.000,00	Kab. Sidoarjo, Gedangan, Semua Kel/Desa	PENDAPATAN ASLI DAERAH (PAD) DAK NON FISIK-DANA BOK-BOK PUSKESMAS	Memperkuat pembangunan sumber daya manusia (SDM), sains, teknologi, pendidikan, kesehatan, prestasi olahraga, kesetaraan gender, serta penguatan peran perempuan, pemuda (generasi milenial dan generasi Z), dan penyandang disabilitas.	4. Penguatan Kapasitas SDM Berkarakter yang unggul utamanya bidang kesehatan dan pendidikan serta kompetensi Angkatan Kerja yang match dengan kebutuhan sektor swasta (user) 4. Penguatan Kapasitas SDM Berkarakter yang unggul utamanya bidang kesehatan dan pendidikan serta kompetensi Angkatan Kerja yang match dengan kebutuhan sektor swasta (user)			42.626.539,00	DINAS KESEHATAN
	1.02.02.2.02.0022	Pengelolaan Pelayanan Kesehatan Jiwa dan NAPZA																		
			Jumlah Penyalahguna NAPZA yang Mendapatkan Pelayanan Kesehatan				5 Orang	5 Orang	30.000,00	30.000,00	30.000,00	0,00	Kab. Sidoarjo, Gedangan, Semua Kel/Desa	PENDAPATAN ASLI DAERAH (PAD)	Memperkuat pembangunan sumber daya manusia (SDM), sains, teknologi, pendidikan, kesehatan, prestasi olahraga, kesetaraan gender, serta penguatan peran perempuan, pemuda (generasi milenial dan generasi Z), dan penyandang disabilitas.	4. Penguatan Kapasitas SDM Berkarakter yang unggul utamanya bidang kesehatan dan pendidikan serta kompetensi Angkatan Kerja yang match dengan kebutuhan sektor swasta (user) 4. Penguatan Kapasitas SDM Berkarakter yang unggul utamanya bidang kesehatan dan pendidikan serta kompetensi Angkatan Kerja yang match dengan kebutuhan sektor swasta (user)			24.380.193,00	DINAS KESEHATAN
	1.02.02.2.02.0024	Pengelolaan Upaya Pengurangan Risiko Krisis Kesehatan dan Pasca Krisis Kesehatan																		
			Jumlah Dokumen Hasil Pengelolaan Upaya Pengurangan Risiko Krisis Kesehatan dan Pasca Krisis Kesehatan				1 Dokumen	1 Dokumen	30.000,00	30.000,00	30.000,00	0,00	Kab. Sidoarjo, Gedangan, Semua Kel/Desa	PENDAPATAN ASLI DAERAH (PAD)	Memperkuat pembangunan sumber daya manusia (SDM), sains, teknologi, pendidikan, kesehatan, prestasi olahraga, kesetaraan gender, serta penguatan peran perempuan, pemuda (generasi milenial dan generasi Z), dan penyandang disabilitas.	4. Penguatan Kapasitas SDM Berkarakter yang unggul utamanya bidang kesehatan dan pendidikan serta kompetensi Angkatan Kerja yang match dengan kebutuhan sektor swasta (user) 4. Penguatan Kapasitas SDM Berkarakter yang unggul utamanya bidang kesehatan dan pendidikan serta kompetensi Angkatan Kerja yang match dengan kebutuhan sektor swasta (user)			4.791.600,00	DINAS KESEHATAN
	1.02.02.2.02.0025	Pelayanan Kesehatan Penyakit Menular dan Tidak Menular																		
			Jumlah Dokumen Hasil Pelayanan Kesehatan Penyakit Menular dan Tidak Menular				156 Dokumen	156 Dokumen	2.800.000,00	86.244.000,00	86.244.000,00	83.444.000,00	Kab. Sidoarjo, Gedangan, Semua Kel/Desa	PENDAPATAN ASLI DAERAH (PAD) DAK NON FISIK-DANA BOK-BOK PUSKESMAS	Memperkuat pembangunan sumber daya manusia (SDM), sains, teknologi, pendidikan, kesehatan, prestasi olahraga, kesetaraan gender, serta penguatan peran perempuan, pemuda (generasi milenial dan generasi Z), dan penyandang disabilitas.	4. Penguatan Kapasitas SDM Berkarakter yang unggul utamanya bidang kesehatan dan pendidikan serta kompetensi Angkatan Kerja yang match dengan kebutuhan sektor swasta (user) 4. Penguatan Kapasitas SDM Berkarakter yang unggul utamanya bidang kesehatan dan pendidikan serta kompetensi Angkatan Kerja yang match dengan kebutuhan sektor swasta (user)			254.304.747,00	DINAS KESEHATAN
	1.02.02.2.02.0027	Deteksi Dini Penyalahgunaan NAPZA di Fasyankes dan Sekolah																		
			Jumlah Orang yang Menerima Layanan Deteksi Dini Penyalahgunaan NAPZA di Fasilitas Pelayanan Kesehatan (Fasyankes) dan Sekolah				52 Orang	52 Orang	30.000,00	30.000,00	30.000,00	0,00	Kab. Sidoarjo, Gedangan, Semua Kel/Desa	PENDAPATAN ASLI DAERAH (PAD)	Memperkuat pembangunan sumber daya manusia (SDM), sains, teknologi, pendidikan, kesehatan, prestasi olahraga, kesetaraan gender, serta penguatan peran perempuan, pemuda (generasi milenial dan generasi Z), dan penyandang disabilitas.	4. Penguatan Kapasitas SDM Berkarakter yang unggul utamanya bidang kesehatan dan pendidikan serta kompetensi Angkatan Kerja yang match dengan kebutuhan sektor swasta (user) 4. Penguatan Kapasitas SDM Berkarakter yang unggul utamanya bidang kesehatan dan pendidikan serta kompetensi Angkatan Kerja yang match dengan kebutuhan sektor swasta (user)			0,00	DINAS KESEHATAN
	1.02.02.2.02.0033	Operasional Pelayanan Puskesmas																		

NO	KODE	URUSAN / BIDANG URUSAN / PROGRAM / KEGIATAN / SUB KEGIATAN	INDIKATOR PROGRAM / KEGIATAN / SUB KEGIATAN	TARGET AKHIR PERIODE RENSTRA OPD	REALISASI CAPAIAN RENJA OPD TAHUN 2023	PRAKIRAAN CAPAIAN TARGET RENJA OPD TAHUN 2024	CAPAIAN KINERJA DAN KERANGKA PENDANAAN										KELOMPOK SASARAN	PRAKIRAAN MAJU RENCANA TAHUN 2026		PERANGKAT DAERAH PENANGGUNG JAWAB
							TARGET 2025		PAGU INDIKATIF (Rp)			Bertambah/Berkurang (10-12)	LOKASI	SUMBER DANA	PRIORITAS			TARGET	PAGU INDIKATIF (Rp)	
							SEBELUM	SESUDAH	RKPD 2025	APBD 2025	RKPD PERUBAHAN 2025				NASIONAL	DAERAH				
1	2	3	4	5	6	7	8	9	10	11	12	13	14	15	16	17	18	19	20	21
			Jumlah Dokumen Operasional Pelayanan Puskesmas				12 Dokumen	12 Dokumen	649.091.819,00	729.074.911,00	729.074.911,00	79.983.092,00	Kab. Sidoarjo, Gedangan, Semua Kel/Desa	PENDAPATAN ASLI DAERAH (PAD) DAK NON FISIK-DANA BOK-BOK PUSKESMAS	Memperkuat pembangunan sumber daya manusia (SDM), sains, teknologi, pendidikan, kesehatan, prestasi olahraga, kesetaraan gender, serta penguatan peran perempuan, pemuda (generasi milenial dan generasi Z), dan penyandang disabilitas.	4. Penguatan Kapasitas SDM Berkarakter yang unggul utamanya bidang kesehatan dan pendidikan serta kompetensi Angkatan Kerja yang match dengan kebutuhan sektor swasta (user) 4. Penguatan Kapasitas SDM Berkarakter yang unggul utamanya bidang kesehatan dan pendidikan serta kompetensi Angkatan Kerja yang match dengan kebutuhan sektor swasta (user)			1.242.607.438,00	DINAS KESEHATAN
	1.02.02.2.02.0034	Operasional Pelayanan Fasilitas Kesehatan Lainnya																		
			Jumlah Dokumen Operasional Pelayanan Fasilitas Kesehatan Lainnya				1 Dokumen	1 Dokumen	30.000,00	6.867.000,00	6.867.000,00	6.837.000,00	Kab. Sidoarjo, Gedangan, Semua Kel/Desa	PENDAPATAN ASLI DAERAH (PAD) DAK NON FISIK-DANA BOK-BOK PUSKESMAS	Memperkuat pembangunan sumber daya manusia (SDM), sains, teknologi, pendidikan, kesehatan, prestasi olahraga, kesetaraan gender, serta penguatan peran perempuan, pemuda (generasi milenial dan generasi Z), dan penyandang disabilitas.	4. Penguatan Kapasitas SDM Berkarakter yang unggul utamanya bidang kesehatan dan pendidikan serta kompetensi Angkatan Kerja yang match dengan kebutuhan sektor swasta (user) 4. Penguatan Kapasitas SDM Berkarakter yang unggul utamanya bidang kesehatan dan pendidikan serta kompetensi Angkatan Kerja yang match dengan kebutuhan sektor swasta (user)			0,00	DINAS KESEHATAN
	1.02.02.2.02.0035	Pelaksanaan Akreditasi Fasilitas Kesehatan di Kabupaten/Kota																		
			Jumlah Fasilitas Kesehatan yang Terakreditasi di Kabupaten/Kota				1 Unit	1 Unit	30.000,00	30.000,00	30.000,00	0,00	Kab. Sidoarjo, Gedangan, Semua Kel/Desa	PENDAPATAN ASLI DAERAH (PAD)	Memperkuat pembangunan sumber daya manusia (SDM), sains, teknologi, pendidikan, kesehatan, prestasi olahraga, kesetaraan gender, serta penguatan peran perempuan, pemuda (generasi milenial dan generasi Z), dan penyandang disabilitas.	4. Penguatan Kapasitas SDM Berkarakter yang unggul utamanya bidang kesehatan dan pendidikan serta kompetensi Angkatan Kerja yang match dengan kebutuhan sektor swasta (user) 4. Penguatan Kapasitas SDM Berkarakter yang unggul utamanya bidang kesehatan dan pendidikan serta kompetensi Angkatan Kerja yang match dengan kebutuhan sektor swasta (user)			26.353.800,00	DINAS KESEHATAN
	1.02.02.2.02.0036	Investigasi Awal Kejadian Tidak Diharapkan (Kejadian Ikutan Pasca Imunisasi dan Pemberian Obat Massal)																		
			Jumlah Laporan Hasil Investigasi Awal Kejadian Tidak Diharapkan (Kejadian Ikutan Pasca Imunisasi dan Pemberian Obat Massal)				12 Laporan	12 Laporan	30.000,00	30.000,00	30.000,00	0,00	Kab. Sidoarjo, Gedangan, Semua Kel/Desa	PENDAPATAN ASLI DAERAH (PAD)	Memperkuat pembangunan sumber daya manusia (SDM), sains, teknologi, pendidikan, kesehatan, prestasi olahraga, kesetaraan gender, serta penguatan peran perempuan, pemuda (generasi milenial dan generasi Z), dan penyandang disabilitas.	4. Penguatan Kapasitas SDM Berkarakter yang unggul utamanya bidang kesehatan dan pendidikan serta kompetensi Angkatan Kerja yang match dengan kebutuhan sektor swasta (user) 4. Penguatan Kapasitas SDM Berkarakter yang unggul utamanya bidang kesehatan dan pendidikan serta kompetensi Angkatan Kerja yang match dengan kebutuhan sektor swasta (user)			3.833.280,00	DINAS KESEHATAN
	1.02.02.2.02.0037	Pelaksanaan Kewaspadaan Dini dan Respon Wabah																		
			Jumlah Dokumen Hasil Pelaksanaan Kewaspadaan Dini dan Respon Wabah				51 Dokumen	51 Dokumen	30.000,00	30.000,00	30.000,00	0,00	Kab. Sidoarjo, Gedangan, Semua Kel/Desa	PENDAPATAN ASLI DAERAH (PAD)	Memperkuat pembangunan sumber daya manusia (SDM), sains, teknologi, pendidikan, kesehatan, prestasi olahraga, kesetaraan gender, serta penguatan peran perempuan, pemuda (generasi milenial dan generasi Z), dan penyandang disabilitas.	4. Penguatan Kapasitas SDM Berkarakter yang unggul utamanya bidang kesehatan dan pendidikan serta kompetensi Angkatan Kerja yang match dengan kebutuhan sektor swasta (user) 4. Penguatan Kapasitas SDM Berkarakter yang unggul utamanya bidang kesehatan dan pendidikan serta kompetensi Angkatan Kerja yang match dengan kebutuhan sektor swasta (user)			1.597.200,00	DINAS KESEHATAN
	1.02.02.2.02.0040	Pengelolaan pelayanan kesehatan orang dengan Tuberkulosis																		

NO	KODE	URUSAN / BIDANG URUSAN / PROGRAM / KEGIATAN / SUB KEGIATAN	INDIKATOR PROGRAM / KEGIATAN / SUB KEGIATAN	TARGET AKHIR PERIODE RENSTRA OPD	REALISASI CAPAIAN RENJA OPD TAHUN 2023	PRAKIRAAN CAPAIAN TARGET RENJA OPD TAHUN 2024	CAPAIAN KINERJA DAN KERANGKA PENDANAAN										KELOMPOK SASARAN	PRAKIRAAN MAJU RENCANA TAHUN 2026		PERANGKAT DAERAH PENANGGUNG JAWAB
							TARGET 2025		PAGU INDIKATIF (Rp)			Bertambah/Berkurang (10-12)	LOKASI	SUMBER DANA	PRIORITAS			TARGET	PAGU INDIKATIF (Rp)	
							SEBELUM	SESUDAH	RKPD 2025	APBD 2025	RKPD PERUBAHAN 2025				NASIONAL	DAERAH				
1	2	3	4	5	6	7	8	9	10	11	12	13	14	15	16	17	18	19	20	21
			Jumlah orang dengan Tuberkulosis yang mendapatkan pelayanan kesehatan sesuai standar				204 Orang	204 Orang	30.000,00	30.000,00	30.000,00	0,00	Kab. Sidoarjo, Gedangan, Semua Kel/Desa	PENDAPATAN ASLI DAERAH (PAD)	Memperkuat pembangunan sumber daya manusia (SDM), sains, teknologi, pendidikan, kesehatan, prestasi olahraga, kesetaraan gender, serta penguatan peran perempuan, pemuda (generasi milenial dan generasi Z), dan penyandang disabilitas.	4. Penguatan Kapasitas SDM Berkarakter yang unggul utamanya bidang kesehatan dan pendidikan serta kompetensi Angkatan Kerja yang match dengan kebutuhan sektor swasta (user) 4. Penguatan Kapasitas SDM Berkarakter yang unggul utamanya bidang kesehatan dan pendidikan serta kompetensi Angkatan Kerja yang match dengan kebutuhan sektor swasta (user)			0,00	DINAS KESEHATAN
	1.02.02.2.02.0041	Pengelolaan pelayanan kesehatan orang dengan HIV (ODHIV)																		
			Jumlah orang dengan HIV (ODHIV) yang mendapatkan pelayanan kesehatan sesuai standar				12 Orang	12 Orang	30.000,00	30.000,00	30.000,00	0,00	Kab. Sidoarjo, Gedangan, Semua Kel/Desa	PENDAPATAN ASLI DAERAH (PAD)	Memperkuat pembangunan sumber daya manusia (SDM), sains, teknologi, pendidikan, kesehatan, prestasi olahraga, kesetaraan gender, serta penguatan peran perempuan, pemuda (generasi milenial dan generasi Z), dan penyandang disabilitas.	4. Penguatan Kapasitas SDM Berkarakter yang unggul utamanya bidang kesehatan dan pendidikan serta kompetensi Angkatan Kerja yang match dengan kebutuhan sektor swasta (user) 4. Penguatan Kapasitas SDM Berkarakter yang unggul utamanya bidang kesehatan dan pendidikan serta kompetensi Angkatan Kerja yang match dengan kebutuhan sektor swasta (user)			0,00	DINAS KESEHATAN
	1.02.02.2.02.0042	Pengelolaan pelayanan kesehatan Malaria																		
			Jumlah orang yang mendapatkan pelayanan kesehatan malaria				1 Orang	1 Orang	30.000,00	30.000,00	30.000,00	0,00	Kab. Sidoarjo, Gedangan, Semua Kel/Desa	PENDAPATAN ASLI DAERAH (PAD) DAK NON FISIK-DANA BOK-BOK PUSKESMAS	Memperkuat pembangunan sumber daya manusia (SDM), sains, teknologi, pendidikan, kesehatan, prestasi olahraga, kesetaraan gender, serta penguatan peran perempuan, pemuda (generasi milenial dan generasi Z), dan penyandang disabilitas.	4. Penguatan Kapasitas SDM Berkarakter yang unggul utamanya bidang kesehatan dan pendidikan serta kompetensi Angkatan Kerja yang match dengan kebutuhan sektor swasta (user) 4. Penguatan Kapasitas SDM Berkarakter yang unggul utamanya bidang kesehatan dan pendidikan serta kompetensi Angkatan Kerja yang match dengan kebutuhan sektor swasta (user)			0,00	DINAS KESEHATAN
	1.02.02.2.02.0044	Pengelolaan Pelayanan Kesehatan Reproduksi																		
			Jumlah dokumen hasil pengelolaan pelayanan kesehatan reproduksi				1 Dokumen	1 Dokumen	30.000,00	2.330.000,00	2.330.000,00	2.300.000,00	Kab. Sidoarjo, Gedangan, Semua Kel/Desa	PENDAPATAN ASLI DAERAH (PAD) DAK NON FISIK-DANA BOK-BOK PUSKESMAS	Memperkuat pembangunan sumber daya manusia (SDM), sains, teknologi, pendidikan, kesehatan, prestasi olahraga, kesetaraan gender, serta penguatan peran perempuan, pemuda (generasi milenial dan generasi Z), dan penyandang disabilitas.	4. Penguatan Kapasitas SDM Berkarakter yang unggul utamanya bidang kesehatan dan pendidikan serta kompetensi Angkatan Kerja yang match dengan kebutuhan sektor swasta (user) 4. Penguatan Kapasitas SDM Berkarakter yang unggul utamanya bidang kesehatan dan pendidikan serta kompetensi Angkatan Kerja yang match dengan kebutuhan sektor swasta (user)			0,00	DINAS KESEHATAN
	1.02.02.2.02.0046	Pengelolaan upaya kesehatan Ibu dan Anak																		
			Jumlah dokumen hasil pengelolaan upaya kesehatan ibu dan anak				1 Dokumen	1 Dokumen	30.000,00	130.000,00	130.000,00	100.000,00	Kab. Sidoarjo, Gedangan, Semua Kel/Desa	PENDAPATAN ASLI DAERAH (PAD) DAK NON FISIK-DANA BOK-BOK PUSKESMAS	Memperkuat pembangunan sumber daya manusia (SDM), sains, teknologi, pendidikan, kesehatan, prestasi olahraga, kesetaraan gender, serta penguatan peran perempuan, pemuda (generasi milenial dan generasi Z), dan penyandang disabilitas.	4. Penguatan Kapasitas SDM Berkarakter yang unggul utamanya bidang kesehatan dan pendidikan serta kompetensi Angkatan Kerja yang match dengan kebutuhan sektor swasta (user) 4. Penguatan Kapasitas SDM Berkarakter yang unggul utamanya bidang kesehatan dan pendidikan serta kompetensi Angkatan Kerja yang match dengan kebutuhan sektor swasta (user)			0,00	DINAS KESEHATAN
	1.02.02.2.02.0047	Pengelolaan Pelayanan Kelanjutusiaan																		

NO	KODE	URUSAN / BIDANG URUSAN / PROGRAM / KEGIATAN / SUB KEGIATAN	INDIKATOR PROGRAM / KEGIATAN / SUB KEGIATAN	TARGET AKHIR PERIODE RENSTRA OPD	REALISASI CAPAIAN RENJA OPD TAHUN 2023	PRAKIRAAN CAPAIAN TARGET RENJA OPD TAHUN 2024	CAPAIAN KINERJA DAN KERANGKA PENDANAAN										KELOMPOK SASARAN	PRAKIRAAN MAJU RENCANA TAHUN 2026		PERANGKAT DAERAH PENANGGUNG JAWAB
							TARGET 2025		PAGU INDIKATIF (Rp)			Bertambah/Berkurang (10-12)	LOKASI	SUMBER DANA	PRIORITAS			TARGET	PAGU INDIKATIF (Rp)	
							SEBELUM	SESUDAH	RKPD 2025	APBD 2025	RKPD PERUBAHAN 2025				NASIONAL	DAERAH				
1	2	3	4	5	6	7	8	9	10	11	12	13	14	15	16	17	18	19	20	21
			Jumlah dokumen hasil pengelolaan pelayanan kelanjutusiaan				-	1 Dokumen	0,00	1.200.000,00	1.200.000,00	1.200.000,00	Kab. Sidoarjo, Gedangan, Semua Kel/Desa	DAK NON FISIK-DANA BOK-BOK PUSKESMAS	Memperkuat pembangunan sumber daya manusia (SDM), sains, teknologi, pendidikan, kesehatan, prestasi olahraga, kesetaraan gender, serta penguatan peran perempuan, pemuda (generasi milenial dan generasi Z), dan penyandang disabilitas.	3. Implementasi kebijakan yang mendukung berkembangnya perikanan, pertanian, ekonomi kreatif yang terintegrasi dengan Koperasi dan Usaha Mikro hingga level desa untuk mempercepat penanggulangan kemiskinan 3. Implementasi kebijakan yang mendukung berkembangnya perikanan, pertanian, ekonomi kreatif yang terintegrasi dengan Koperasi dan Usaha Mikro hingga level desa untuk mempercepat penanggulangan kemiskinan			0,00	DINAS KESEHATAN
	1.02.02.2.03	Penyelenggaraan Sistem Informasi Kesehatan Secara Terintegrasi	*Presentase Sistem Informasi Kesehatan yang dikelola*				100 %	100 %	60.955.950,00	333.249.050,00	318.249.050,00	257.293.100,00			Memperkuat pembangunan sumber daya manusia (SDM), sains, teknologi, pendidikan, kesehatan, prestasi olahraga, kesetaraan gender, serta penguatan peran perempuan, pemuda (generasi milenial dan generasi Z), dan penyandang disabilitas.	4. Penguatan Kapasitas SDM Berkarakter yang unggul utamanya bidang kesehatan dan pendidikan serta kompetensi Angkatan Kerja yang match dengan kebutuhan sektor swasta (user) 4. Penguatan Kapasitas SDM Berkarakter yang unggul utamanya bidang kesehatan dan pendidikan serta kompetensi Angkatan Kerja yang match dengan kebutuhan sektor swasta (user)	Masyarakat Kabupaten Sidoarjo		468.280.992,00	DINAS KESEHATAN
	1.02.02.2.03.0002	Pengelolaan Sistem Informasi Kesehatan																		
			Jumlah Dokumen Hasil Pengelolaan Sistem Informasi Kesehatan				1 Dokumen	1 Dokumen	30.000,00	30.000,00	30.000,00	0,00	Kab. Sidoarjo, Gedangan, Semua Kel/Desa	PENDAPATAN ASLI DAERAH (PAD)	Memperkuat pembangunan sumber daya manusia (SDM), sains, teknologi, pendidikan, kesehatan, prestasi olahraga, kesetaraan gender, serta penguatan peran perempuan, pemuda (generasi milenial dan generasi Z), dan penyandang disabilitas.	4. Penguatan Kapasitas SDM Berkarakter yang unggul utamanya bidang kesehatan dan pendidikan serta kompetensi Angkatan Kerja yang match dengan kebutuhan sektor swasta (user) 4. Penguatan Kapasitas SDM Berkarakter yang unggul utamanya bidang kesehatan dan pendidikan serta kompetensi Angkatan Kerja yang match dengan kebutuhan sektor swasta (user)			0,00	DINAS KESEHATAN
	1.02.02.2.04	Penerbitan Izin Rumah Sakit Kelas C, D dan Fasilitas Pelayanan Kesehatan Tingkat Daerah Kabupaten/Kota	*Persentase fasilitas pelayanan kesehatan rujukan kelas C dan D memiliki izin operasional* *Persentase keluarga yang disurvei KS (Keluarga Sehat)*				100 % 95 %	100 % 95 %	3.873.834.894,00	1.541.169.682,00	1.526.319.682,00	-2.347.515.212,00			Memperkuat pembangunan sumber daya manusia (SDM), sains, teknologi, pendidikan, kesehatan, prestasi olahraga, kesetaraan gender, serta penguatan peran perempuan, pemuda (generasi milenial dan generasi Z), dan penyandang disabilitas.	4. Penguatan Kapasitas SDM Berkarakter yang unggul utamanya bidang kesehatan dan pendidikan serta kompetensi Angkatan Kerja yang match dengan kebutuhan sektor swasta (user) 4. Penguatan Kapasitas SDM Berkarakter yang unggul utamanya bidang kesehatan dan pendidikan serta kompetensi Angkatan Kerja yang match dengan kebutuhan sektor swasta (user)	Masyarakat Kabupaten Sidoarjo		9.969.185.221,00	DINAS KESEHATAN
	1.02.02.2.04.0003	Peningkatan Mutu Pelayanan Fasilitas Kesehatan																		
			Jumlah Fasilitas Kesehatan yang Dilakukan Pengukuran Indikator Nasional Mutu (INM) Pelayanan kesehatan				1 Unit	1 Unit	30.000,00	30.000,00	30.000,00	0,00	Kab. Sidoarjo, Gedangan, Semua Kel/Desa	PENDAPATAN ASLI DAERAH (PAD)	Memperkuat pembangunan sumber daya manusia (SDM), sains, teknologi, pendidikan, kesehatan, prestasi olahraga, kesetaraan gender, serta penguatan peran perempuan, pemuda (generasi milenial dan generasi Z), dan penyandang disabilitas.	4. Penguatan Kapasitas SDM Berkarakter yang unggul utamanya bidang kesehatan dan pendidikan serta kompetensi Angkatan Kerja yang match dengan kebutuhan sektor swasta (user) 4. Penguatan Kapasitas SDM Berkarakter yang unggul utamanya bidang kesehatan dan pendidikan serta kompetensi Angkatan Kerja yang match dengan kebutuhan sektor swasta (user)			0,00	DINAS KESEHATAN
3.	**1.02.03**	**PROGRAM PENINGKATAN KAPASITAS SUMBER DAYA MANUSIA KESEHATAN**	**-**				**-**	**-**	**18.119.274.074,00**	**3.761.767.206,00**	**3.956.231.146,00**	**2.211.380.420,00**							**20.330.654.494,00**	

NO	KODE	URUSAN / BIDANG URUSAN / PROGRAM / KEGIATAN / SUB KEGIATAN	INDIKATOR PROGRAM / KEGIATAN / SUB KEGIATAN	TARGET AKHIR PERIODE RENSTRA OPD	REALISASI CAPAIAN RENJA OPD TAHUN 2023	PRAKIRAAN CAPAIAN TARGET RENJA OPD TAHUN 2024	CAPAIAN KINERJA DAN KERANGKA PENDANAAN										KELOMPOK SASARAN	PRAKIRAAN MAJU RENCANA TAHUN 2026		PERANGKAT DAERAH PENANGGUNG JAWAB
							TARGET 2025		PAGU INDIKATIF (Rp)			Bertambah/Berkurang (10-12)	LOKASI	SUMBER DANA	PRIORITAS			TARGET	PAGU INDIKATIF (Rp)	
							SEBELUM	SESUDAH	RKPD 2025	APBD 2025	RKPD PERUBAHAN 2025				NASIONAL	DAERAH				
1	2	3	4	5	6	7	8	9	10	11	12	13	14	15	16	17	18	19	20	21
	1.02.03.2.02	Perencanaan Kebutuhan dan Pendayagunaan Sumber Daya Manusia Kesehatan untuk UKP dan UKM di Wilayah Kabupaten/Kota	*Persentase Fasyankes Pemerintah yang tercukupi Kebutuhan SDM (ASN) Kesehatannya*				81 %	81 %	18.040.048.200,00	1.897.267.400,00	2.153.807.400,00	-15.886.240.800,00			Memperkuat pembangunan sumber daya manusia (SDM), sains, teknologi, pendidikan, kesehatan, prestasi olahraga, kesetaraan gender, serta penguatan peran perempuan, pemuda (generasi milenial dan generasi Z), dan penyandang disabilitas.	4. Penguatan Kapasitas SDM Berkarakter yang unggul utamanya bidang kesehatan dan pendidikan serta kompetensi Angkatan Kerja yang match dengan kebutuhan sektor swasta (user) 4. Penguatan Kapasitas SDM Berkarakter yang unggul utamanya bidang kesehatan dan pendidikan serta kompetensi Angkatan Kerja yang match dengan kebutuhan sektor swasta (user)	Masyarakat Kabupaten Sidoarjo		18.744.975.629,00	DINAS KESEHATAN
	1.02.03.2.02.0002	Pemenuhan Kebutuhan Sumber Daya Manusia Kesehatan Sesuai Standar																		
			Jumlah Sumber Daya Manusia Kesehatan yang Memenuhi Standar di Fasilitas Pelayanan Kesehatan (Fasyankes)				54 Orang	54 Orang	30.000,00	30.000,00	30.000,00	0,00	Kab. Sidoarjo, Gedangan, Semua Kel/Desa	PENDAPATAN ASLI DAERAH (PAD)	Memperkuat pembangunan sumber daya manusia (SDM), sains, teknologi, pendidikan, kesehatan, prestasi olahraga, kesetaraan gender, serta penguatan peran perempuan, pemuda (generasi milenial dan generasi Z), dan penyandang disabilitas.	4. Penguatan Kapasitas SDM Berkarakter yang unggul utamanya bidang kesehatan dan pendidikan serta kompetensi Angkatan Kerja yang match dengan kebutuhan sektor swasta (user) 4. Penguatan Kapasitas SDM Berkarakter yang unggul utamanya bidang kesehatan dan pendidikan serta kompetensi Angkatan Kerja yang match dengan kebutuhan sektor swasta (user)			0,00	DINAS KESEHATAN
4.	**1.02.05**	**PROGRAM PEMBERDAYAAN MASYARAKAT BIDANG KESEHATAN**	**-**				**-**	**-**	**965.683.250,00**	**11.082.403.250,00**	**11.248.130.400,00**	**16.345.387.371,30**							**17.311.070.621,30**	
	1.02.05.2.01	Advokasi, Pemberdayaan, Kemitraan, Peningkatan Peran serta Masyarakat dan Lintas Sektor Tingkat Daerah Kabupaten/Kota	*Persentase Desa Siaga Aktif*				99 %	99 %	284.526.350,00	10.714.544.750,00	10.887.171.900,00	10.602.645.550,00			Memperkuat pembangunan sumber daya manusia (SDM), sains, teknologi, pendidikan, kesehatan, prestasi olahraga, kesetaraan gender, serta penguatan peran perempuan, pemuda (generasi milenial dan generasi Z), dan penyandang disabilitas.	4. Penguatan Kapasitas SDM Berkarakter yang unggul utamanya bidang kesehatan dan pendidikan serta kompetensi Angkatan Kerja yang match dengan kebutuhan sektor swasta (user) 4. Penguatan Kapasitas SDM Berkarakter yang unggul utamanya bidang kesehatan dan pendidikan serta kompetensi Angkatan Kerja yang match dengan kebutuhan sektor swasta (user)	Masyarakat Kabupaten Sidoarjo		11.121.585.791,30	DINAS KESEHATAN
	1.02.05.2.01.0001	Peningkatan Upaya Promosi Kesehatan, Advokasi, Kemitraan dan Pemberdayaan Masyarakat																		
			Jumlah Dokumen Promosi Kesehatan, Advokasi, Kemitraan dan Pemberdayaan Masyarakat				1 Dokumen	1 Dokumen	30.000,00	30.000,00	30.000,00	0,00	Kab. Sidoarjo, Gedangan, Semua Kel/Desa	PENDAPATAN ASLI DAERAH (PAD)	Memperkuat pembangunan sumber daya manusia (SDM), sains, teknologi, pendidikan, kesehatan, prestasi olahraga, kesetaraan gender, serta penguatan peran perempuan, pemuda (generasi milenial dan generasi Z), dan penyandang disabilitas.	4. Penguatan Kapasitas SDM Berkarakter yang unggul utamanya bidang kesehatan dan pendidikan serta kompetensi Angkatan Kerja yang match dengan kebutuhan sektor swasta (user) 4. Penguatan Kapasitas SDM Berkarakter yang unggul utamanya bidang kesehatan dan pendidikan serta kompetensi Angkatan Kerja yang match dengan kebutuhan sektor swasta (user)			0,00	DINAS KESEHATAN
	1.02.05.2.02	Pelaksanaan Sehat dalam rangka Promotif Preventif Tingkat Daerah Kabupaten/Kota	*Persentase Rumah Tangga Sehat yang memenuhi 10 indikator PHBS*				66 %	66 %	398.891.350,00	52.180.000,00	40.880.000,00	-358.011.350,00			Memperkuat pembangunan sumber daya manusia (SDM), sains, teknologi, pendidikan, kesehatan, prestasi olahraga, kesetaraan gender, serta penguatan peran perempuan, pemuda (generasi milenial dan generasi Z), dan penyandang disabilitas.	4. Penguatan Kapasitas SDM Berkarakter yang unggul utamanya bidang kesehatan dan pendidikan serta kompetensi Angkatan Kerja yang match dengan kebutuhan sektor swasta (user) 4. Penguatan Kapasitas SDM Berkarakter yang unggul utamanya bidang kesehatan dan pendidikan serta kompetensi Angkatan Kerja yang match dengan kebutuhan sektor swasta (user)	Masyarakat Kabupaten Sidoarjo		4.819.671.535,00	DINAS KESEHATAN
	1.02.05.2.02.0001	Penyelenggaraan Promosi Kesehatan dan Gerakan Hidup Bersih dan Sehat																		

NO	KODE	URUSAN / BIDANG URUSAN / PROGRAM / KEGIATAN / SUB KEGIATAN	INDIKATOR PROGRAM / KEGIATAN / SUB KEGIATAN	TARGET AKHIR PERIODE RENSTRA OPD	REALISASI CAPAIAN RENJA OPD TAHUN 2023	PRAKIRAAN CAPAIAN TARGET RENJA OPD TAHUN 2024	CAPAIAN KINERJA DAN KERANGKA PENDANAAN										KELOMPOK SASARAN	PRAKIRAAN MAJU RENCANA TAHUN 2026		PERANGKAT DAERAH PENANGGUNG JAWAB
							TARGET 2025		PAGU INDIKATIF (Rp)			Bertambah/Berkurang (10-12)	LOKASI	SUMBER DANA	PRIORITAS			TARGET	PAGU INDIKATIF (Rp)	
							SEBELUM	SESUDAH	RKPD 2025	APBD 2025	RKPD PERUBAHAN 2025				NASIONAL	DAERAH				
1	2	3	4	5	6	7	8	9	10	11	12	13	14	15	16	17	18	19	20	21
			Jumlah Dokumen Hasil Penyelenggaraan Promosi Kesehatan dan Gerakan Hidup Bersih dan Sehat				3 Dokumen	3 Dokumen	30.000,00	30.000,00	30.000,00	0,00	Kab. Sidoarjo, Gedangan, Semua Kel/Desa	PENDAPATAN ASLI DAERAH (PAD)	Memperkuat pembangunan sumber daya manusia (SDM), sains, teknologi, pendidikan, kesehatan, prestasi olahraga, kesetaraan gender, serta penguatan peran perempuan, pemuda (generasi milenial dan generasi Z), dan penyandang disabilitas.	4. Penguatan Kapasitas SDM Berkarakter yang unggul utamanya bidang kesehatan dan pendidikan serta kompetensi Angkatan Kerja yang match dengan kebutuhan sektor swasta (user) 4. Penguatan Kapasitas SDM Berkarakter yang unggul utamanya bidang kesehatan dan pendidikan serta kompetensi Angkatan Kerja yang match dengan kebutuhan sektor swasta (user)			0,00	DINAS KESEHATAN
	1.02.05.2.03	Pengembangan dan Pelaksanaan Upaya Kesehatan Bersumber Daya Masyarakat (UKBM) Tingkat Daerah Kabupaten/Kota	*Persentase Posyandu PURI*				76.5 %	76.5 %	282.265.550,00	315.678.500,00	320.078.500,00	37.812.950,00			Memperkuat pembangunan sumber daya manusia (SDM), sains, teknologi, pendidikan, kesehatan, prestasi olahraga, kesetaraan gender, serta penguatan peran perempuan, pemuda (generasi milenial dan generasi Z), dan penyandang disabilitas.	4. Penguatan Kapasitas SDM Berkarakter yang unggul utamanya bidang kesehatan dan pendidikan serta kompetensi Angkatan Kerja yang match dengan kebutuhan sektor swasta (user) 4. Penguatan Kapasitas SDM Berkarakter yang unggul utamanya bidang kesehatan dan pendidikan serta kompetensi Angkatan Kerja yang match dengan kebutuhan sektor swasta (user)	Masyarakat Kabupaten Sidoarjo		1.369.813.295,00	DINAS KESEHATAN
	1.02.05.2.03.0001	Bimbingan Teknis dan Supervisi Pengembangan dan Pelaksanaan Upaya Kesehatan Bersumber Daya Masyarakat (UKBM)																		
			Jumlah Dokumen Hasil Bimbingan Teknis dan Supervisi Upaya Kesehatan Bersumber Daya Masyarakat (UKBM)				3 Dokumen	3 Dokumen	30.000,00	5.060.000,00	5.060.000,00	5.030.000,00	Kab. Sidoarjo, Gedangan, Semua Kel/Desa	PENDAPATAN ASLI DAERAH (PAD) DAK NON FISIK-DANA BOK-BOK PUSKESMAS	Memperkuat pembangunan sumber daya manusia (SDM), sains, teknologi, pendidikan, kesehatan, prestasi olahraga, kesetaraan gender, serta penguatan peran perempuan, pemuda (generasi milenial dan generasi Z), dan penyandang disabilitas.	4. Penguatan Kapasitas SDM Berkarakter yang unggul utamanya bidang kesehatan dan pendidikan serta kompetensi Angkatan Kerja yang match dengan kebutuhan sektor swasta (user) 4. Penguatan Kapasitas SDM Berkarakter yang unggul utamanya bidang kesehatan dan pendidikan serta kompetensi Angkatan Kerja yang match dengan kebutuhan sektor swasta (user)			0,00	DINAS KESEHATAN
		PUSKESMAS GANTING							**542.588.874.881,00**	**749.991.016.595,00**	**776.814.056.710,00**	**234.225.181.829,00**							**949.534.264.992,30**	
	1	**URUSAN PEMERINTAHAN WAJIB YANG BERKAITAN DENGAN PELAYANAN DASAR**							**542.588.874.881,00**	**749.991.016.595,00**	**776.814.056.710,00**	**234.225.181.829,00**							**949.534.264.992,30**	
	1.02	**URUSAN PEMERINTAHAN BIDANG KESEHATAN**							**542.588.874.881,00**	**749.991.016.595,00**	**776.814.056.710,00**	**234.225.181.829,00**							**949.534.264.992,30**	
1.	**1.02.01**	**PROGRAM PENUNJANG URUSAN PEMERINTAHAN DAERAH KABUPATEN/KOTA**	**Tingkat kepuasan aparatur perangkat daerah terhadap pelayanan kesekretariatan**				**100 %**	**100 %**	**315.668.864.479,00**	**477.378.732.670,00**	**490.279.984.123,00**	**61.714.639.035,00**							**377.383.503.514,00**	
	1.02.01.2.10	Peningkatan Pelayanan BLUD	*Presentase Tenaga Yang Mendapatkan Jasa Pelayanan*				100 %	100 %	79.961.615.178,00	91.458.000.000,00	96.824.053.728,00	16.862.438.550,00			Memperkuat pembangunan sumber daya manusia (SDM), sains, teknologi, pendidikan, kesehatan, prestasi olahraga, kesetaraan gender, serta penguatan peran perempuan, pemuda (generasi milenial dan generasi Z), dan penyandang disabilitas.	4. Penguatan Kapasitas SDM Berkarakter yang unggul utamanya bidang kesehatan dan pendidikan serta kompetensi Angkatan Kerja yang match dengan kebutuhan sektor swasta (user) 4. Penguatan Kapasitas SDM Berkarakter yang unggul utamanya bidang kesehatan dan pendidikan serta kompetensi Angkatan Kerja yang match dengan kebutuhan sektor swasta (user)	Masyarakat Kabupaten Sidoarjo		88.447.138.627,00	DINAS KESEHATAN
	1.02.01.2.10.0001	Pelayanan dan Penunjang Pelayanan BLUD																		
			Jumlah BLUD yang Menyediakan Pelayanan dan Penunjang Pelayanan				1 Unit Kerja	1 Unit Kerja	1.440.000.000,00	1.700.000.000,00	1.964.793.101,00	524.793.101,00	Kab. Sidoarjo, Gedangan, Ganting	PENDAPATAN DARI BLUD	Memperkuat pembangunan sumber daya manusia (SDM), sains, teknologi, pendidikan, kesehatan, prestasi olahraga, kesetaraan gender, serta penguatan peran perempuan, pemuda (generasi milenial dan generasi Z), dan penyandang disabilitas.	4. Penguatan Kapasitas SDM Berkarakter yang unggul utamanya bidang kesehatan dan pendidikan serta kompetensi Angkatan Kerja yang match dengan kebutuhan sektor swasta (user) 4. Penguatan Kapasitas SDM Berkarakter yang unggul utamanya bidang kesehatan dan pendidikan serta kompetensi Angkatan Kerja yang match dengan kebutuhan sektor swasta (user)			1.584.000.000,00	DINAS KESEHATAN

NO	KODE	URUSAN / BIDANG URUSAN / PROGRAM / KEGIATAN / SUB KEGIATAN	INDIKATOR PROGRAM / KEGIATAN / SUB KEGIATAN	TARGET AKHIR PERIODE RENSTRA OPD	REALISASI CAPAIAN RENJA OPD TAHUN 2023	PRAKIRAAN CAPAIAN TARGET RENJA OPD TAHUN 2024	CAPAIAN KINERJA DAN KERANGKA PENDANAAN										KELOMPOK SASARAN	PRAKIRAAN MAJU RENCANA TAHUN 2026		PERANGKAT DAERAH PENANGGUNG JAWAB
							TARGET 2025		PAGU INDIKATIF (Rp)			Bertambah/Berkurang (10-12)	LOKASI	SUMBER DANA	PRIORITAS			TARGET	PAGU INDIKATIF (Rp)	
							SEBELUM	SESUDAH	RKPD 2025	APBD 2025	RKPD PERUBAHAN 2025				NASIONAL	DAERAH				
1	2	3	4	5	6	7	8	9	10	11	12	13	14	15	16	17	18	19	20	21
2.	**1.02.02**	**PROGRAM PEMENUHAN UPAYA KESEHATAN PERORANGAN DAN UPAYA KESEHATAN MASYARAKAT**	**Persentase Desa ODF (Open Defecation Free) Persentase Fasilitas Kesehatan tingkat pertama yang terakreditasi AKB (Angka Kematian Bayi) AKI (Angka Kematian Ibu) Persentase Balita Stunting Persentase penyehat tradisional yang memiliki STPT (Surat Terdaftar Penyehat Tradisional) Persentase pemenuhan kebutuhan sediaan kefarmasian sesuai perencanaan Persentase keluarga yang disurvei KS (Keluarga Sehat)**				**100 26 3,13 49,85 7,34 85 90 95 % % Per 1.000 Kelahiran Hidup Per 100.000 Kelahiran Hidup % % % %**	**100 26 3,13 49,85 7,34 85 90 95 % % Per 1.000 Kelahiran Hidup Per 100.000 Kelahiran Hidup % % % %**	**207.678.660.225,00**	**257.148.221.769,00**	**270.729.319.341,00**	**326.486.068.749,00**						**534.164.728.974,00**	
	1.02.02.2.01	Penyediaan Fasilitas Pelayanan Kesehatan untuk UKM dan UKP Kewenangan Daerah Kabupaten/Kota	*Persentase pemenuhan kebutuhan bahan habis pakai sesuai perencanaan Persentase Pemenuhan sarana, prasarana, dan peralatan kesehatan sesuai standar di Puskesmas (akumulasi 60 % sesuai ASPAK) Rasio Puskesmas terhadap Jumlah Penduduk*				1 : 62744 jumlah penduduk 82 % 90 %	1 : 62744 jumlah penduduk 82 % 90 %	48.963.426.445,00	101.823.037.007,00	104.468.985.638,00	55.505.559.193,00			-	4. Penguatan Kapasitas SDM Berkarakter yang unggul utamanya bidang kesehatan dan pendidikan serta kompetensi Angkatan Kerja yang match dengan kebutuhan sektor swasta (user) 4. Penguatan Kapasitas SDM Berkarakter yang unggul utamanya bidang kesehatan dan pendidikan serta kompetensi Angkatan Kerja yang match dengan kebutuhan sektor swasta (user)	Masyarakat Kabupaten Sidoarjo		179.042.696.222,00	DINAS KESEHATAN
	1.02.02.2.01.0024	Pengelolaan Pelayanan Kesehatan Dasar Melalui Pendekatan Keluarga																		
			Jumlah Keluarga yang Sudah Dikunjungi dan Diintervensi Masalah Kesehatannya oleh Tenaga Kesehatan Puskesmas				1000 Keluarga	1000 Keluarga	6.000.000,00	0,00	0,00	-6.000.000,00	Kab. Sidoarjo, Gedangan, Ganting	PENDAPATAN ASLI DAERAH (PAD)	-	4. Penguatan Kapasitas SDM Berkarakter yang unggul utamanya bidang kesehatan dan pendidikan serta kompetensi Angkatan Kerja yang match dengan kebutuhan sektor swasta (user) 4. Penguatan Kapasitas SDM Berkarakter yang unggul utamanya bidang kesehatan dan pendidikan serta kompetensi Angkatan Kerja yang match dengan kebutuhan sektor swasta (user)			0,00	DINAS KESEHATAN
	1.02.02.2.01.0024	Pengelolaan Pelayanan Kesehatan Dasar Melalui Pendekatan Keluarga																		
			Jumlah Keluarga yang Sudah Dikunjungi dan Diintervensi Masalah Kesehatannya oleh Tenaga Kesehatan Puskesmas				-	-	0,00	30.000,00	30.000,00	30.000,00	-	PENDAPATAN ASLI DAERAH (PAD)	-	4. Penguatan Kapasitas SDM Berkarakter yang unggul utamanya bidang kesehatan dan pendidikan serta kompetensi Angkatan Kerja yang match dengan kebutuhan sektor swasta (user) 4. Penguatan Kapasitas SDM Berkarakter yang unggul utamanya bidang kesehatan dan pendidikan serta kompetensi Angkatan Kerja yang match dengan kebutuhan sektor swasta (user)			105.854.430,00	DINAS KESEHATAN
	1.02.02.2.02	Penyediaan Layanan Kesehatan untuk UKM dan UKP Rujukan Tingkat Daerah Kabupaten/Kota	*Angka keberhasilan pengobatan Tuberkulosis Persentase balita stunting yang ditangani (TB/U atau PB/U) Persentase Desa/Kelurahan UCI Persentase Desa ODF Persentase penyehat tradisional yang memiliki STPT (Surat Terdaftar Penyehat Tradisional) Persentase populasi usia 15-59 tahun yang dilakukan deteksi dini faktor risiko PTM Presentase penduduk yang mendapatkan Jaminan Kesehatan Presentase Puskesmas yang memiliki akreditasi minimal madya*				100 % 80 % 85 % >90 % 91 %	100 % 80 % 85 % 90 % 91 %	154.780.442.936,00	153.450.766.030,00	164.415.764.971,00	9.635.322.035,00			Memperkuat pembangunan sumber daya manusia (SDM), sains, teknologi, pendidikan, kesehatan, prestasi olahraga, kesetaraan gender, serta penguatan peran perempuan, pemuda (generasi milenial dan generasi Z), dan penyandang disabilitas.	4. Penguatan Kapasitas SDM Berkarakter yang unggul utamanya bidang kesehatan dan pendidikan serta kompetensi Angkatan Kerja yang match dengan kebutuhan sektor swasta (user) 4. Penguatan Kapasitas SDM Berkarakter yang unggul utamanya bidang kesehatan dan pendidikan serta kompetensi Angkatan Kerja yang match dengan kebutuhan sektor swasta (user)	Masyarakat Kabupaten Sidoarjo		344.684.566.539,00	DINAS KESEHATAN
	1.02.02.2.02.0001	Pengelolaan Pelayanan Kesehatan Ibu Hamil																		

NO	KODE	URUSAN / BIDANG URUSAN / PROGRAM / KEGIATAN / SUB KEGIATAN	INDIKATOR PROGRAM / KEGIATAN / SUB KEGIATAN	TARGET AKHIR PERIODE RENSTRA OPD	REALISASI CAPAIAN RENJA OPD TAHUN 2023	PRAKIRAAN CAPAIAN TARGET RENJA OPD TAHUN 2024	CAPAIAN KINERJA DAN KERANGKA PENDANAAN										KELOMPOK SASARAN	PRAKIRAAN MAJU RENCANA TAHUN 2026		PERANGKAT DAERAH PENANGGUNG JAWAB
							TARGET 2025		PAGU INDIKATIF (Rp)			Bertambah/Berkurang (10-12)	LOKASI	SUMBER DANA	PRIORITAS			TARGET	PAGU INDIKATIF (Rp)	
							SEBELUM	SESUDAH	RKPD 2025	APBD 2025	RKPD PERUBAHAN 2025				NASIONAL	DAERAH				
1	2	3	4	5	6	7	8	9	10	11	12	13	14	15	16	17	18	19	20	21
			Jumlah Ibu Hamil yang Mendapatkan Pelayanan Kesehatan Sesuai Standar				1181 Orang	1181 Orang	6.000.000,00	40.910.000,00	40.910.000,00	34.910.000,00	Kab. Sidoarjo, Gedangan, Ganting	PENDAPATAN ASLI DAERAH (PAD) DAK NON FISIK-DANA BOK-BOK PUSKESMAS	Memperkuat pembangunan sumber daya manusia (SDM), sains, teknologi, pendidikan, kesehatan, prestasi olahraga, kesetaraan gender, serta penguatan peran perempuan, pemuda (generasi milenial dan generasi Z), dan penyandang disabilitas.	4. Penguatan Kapasitas SDM Berkarakter yang unggul utamanya bidang kesehatan dan pendidikan serta kompetensi Angkatan Kerja yang match dengan kebutuhan sektor swasta (user) 4. Penguatan Kapasitas SDM Berkarakter yang unggul utamanya bidang kesehatan dan pendidikan serta kompetensi Angkatan Kerja yang match dengan kebutuhan sektor swasta (user)			131.253.388,00	DINAS KESEHATAN
	1.02.02.2.02.0002	Pengelolaan Pelayanan Kesehatan Ibu Bersalin																		
			Jumlah Ibu Bersalin yang Mendapatkan Pelayanan Kesehatan Sesuai Standar				1128 Orang	1128 Orang	6.000.000,00	30.000,00	30.000,00	-5.970.000,00	Kab. Sidoarjo, Gedangan, Ganting	PENDAPATAN ASLI DAERAH (PAD)	Memperkuat pembangunan sumber daya manusia (SDM), sains, teknologi, pendidikan, kesehatan, prestasi olahraga, kesetaraan gender, serta penguatan peran perempuan, pemuda (generasi milenial dan generasi Z), dan penyandang disabilitas.	4. Penguatan Kapasitas SDM Berkarakter yang unggul utamanya bidang kesehatan dan pendidikan serta kompetensi Angkatan Kerja yang match dengan kebutuhan sektor swasta (user) 4. Penguatan Kapasitas SDM Berkarakter yang unggul utamanya bidang kesehatan dan pendidikan serta kompetensi Angkatan Kerja yang match dengan kebutuhan sektor swasta (user)			1.357.620,00	DINAS KESEHATAN
	1.02.02.2.02.0003	Pengelolaan Pelayanan Kesehatan Bayi Baru Lahir																		
			Jumlah Bayi Baru Lahir yang Mendapatkan Pelayanan Kesehatan Sesuai Standar				1074 Orang	1074 Orang	6.000.000,00	30.000,00	30.000,00	-5.970.000,00	Kab. Sidoarjo, Gedangan, Ganting	PENDAPATAN ASLI DAERAH (PAD)	Memperkuat pembangunan sumber daya manusia (SDM), sains, teknologi, pendidikan, kesehatan, prestasi olahraga, kesetaraan gender, serta penguatan peran perempuan, pemuda (generasi milenial dan generasi Z), dan penyandang disabilitas.	4. Penguatan Kapasitas SDM Berkarakter yang unggul utamanya bidang kesehatan dan pendidikan serta kompetensi Angkatan Kerja yang match dengan kebutuhan sektor swasta (user) 4. Penguatan Kapasitas SDM Berkarakter yang unggul utamanya bidang kesehatan dan pendidikan serta kompetensi Angkatan Kerja yang match dengan kebutuhan sektor swasta (user)			13.895.640,00	DINAS KESEHATAN
	1.02.02.2.02.0004	Pengelolaan Pelayanan Kesehatan Balita																		
			Jumlah Balita yang Mendapatkan Pelayanan Kesehatan Sesuai Standar				4472 Orang	4472 Orang	6.000.000,00	30.000,00	30.000,00	-5.970.000,00	Kab. Sidoarjo, Gedangan, Ganting	PENDAPATAN ASLI DAERAH (PAD)	Memperkuat pembangunan sumber daya manusia (SDM), sains, teknologi, pendidikan, kesehatan, prestasi olahraga, kesetaraan gender, serta penguatan peran perempuan, pemuda (generasi milenial dan generasi Z), dan penyandang disabilitas.	4. Penguatan Kapasitas SDM Berkarakter yang unggul utamanya bidang kesehatan dan pendidikan serta kompetensi Angkatan Kerja yang match dengan kebutuhan sektor swasta (user) 4. Penguatan Kapasitas SDM Berkarakter yang unggul utamanya bidang kesehatan dan pendidikan serta kompetensi Angkatan Kerja yang match dengan kebutuhan sektor swasta (user)			88.173.252,00	DINAS KESEHATAN
	1.02.02.2.02.0005	Pengelolaan Pelayanan Kesehatan pada Usia Pendidikan Dasar																		
			Jumlah Anak Usia Pendidikan Dasar yang Mendapatkan Pelayanan Kesehatan Sesuai Standar				8233 Orang	8233 Orang	6.000.000,00	9.230.000,00	9.230.000,00	3.230.000,00	Kab. Sidoarjo, Gedangan, Ganting	PENDAPATAN ASLI DAERAH (PAD) DAK NON FISIK-DANA BOK-BOK PUSKESMAS	Memperkuat pembangunan sumber daya manusia (SDM), sains, teknologi, pendidikan, kesehatan, prestasi olahraga, kesetaraan gender, serta penguatan peran perempuan, pemuda (generasi milenial dan generasi Z), dan penyandang disabilitas.	4. Penguatan Kapasitas SDM Berkarakter yang unggul utamanya bidang kesehatan dan pendidikan serta kompetensi Angkatan Kerja yang match dengan kebutuhan sektor swasta (user) 4. Penguatan Kapasitas SDM Berkarakter yang unggul utamanya bidang kesehatan dan pendidikan serta kompetensi Angkatan Kerja yang match dengan kebutuhan sektor swasta (user)			70.795.890,00	DINAS KESEHATAN
	1.02.02.2.02.0006	Pengelolaan Pelayanan Kesehatan pada Usia Produktif																		

NO	KODE	URUSAN / BIDANG URUSAN / PROGRAM / KEGIATAN / SUB KEGIATAN	INDIKATOR PROGRAM / KEGIATAN / SUB KEGIATAN	TARGET AKHIR PERIODE RENSTRA OPD	REALISASI CAPAIAN RENJA OPD TAHUN 2023	PRAKIRAAN CAPAIAN TARGET RENJA OPD TAHUN 2024	CAPAIAN KINERJA DAN KERANGKA PENDANAAN										KELOMPOK SASARAN	PRAKIRAAN MAJU RENCANA TAHUN 2026		PERANGKAT DAERAH PENANGGUNG JAWAB
							TARGET 2025		PAGU INDIKATIF (Rp)			Bertambah/Berkurang (10-12)	LOKASI	SUMBER DANA	PRIORITAS			TARGET	PAGU INDIKATIF (Rp)	
							SEBELUM	SESUDAH	RKPD 2025	APBD 2025	RKPD PERUBAHAN 2025				NASIONAL	DAERAH				
1	2	3	4	5	6	7	8	9	10	11	12	13	14	15	16	17	18	19	20	21
			Jumlah Penduduk Usia Produktif yang Mendapatkan Pelayanan Kesehatan Sesuai Standar				50191 Orang	50191 Orang	6.000.000,00	30.000,00	30.000,00	-5.970.000,00	Kab. Sidoarjo, Gedangan, Ganting	PENDAPATAN ASLI DAERAH (PAD)	Memperkuat pembangunan sumber daya manusia (SDM), sains, teknologi, pendidikan, kesehatan, prestasi olahraga, kesetaraan gender, serta penguatan peran perempuan, pemuda (generasi milenial dan generasi Z), dan penyandang disabilitas.	4. Penguatan Kapasitas SDM Berkarakter yang unggul utamanya bidang kesehatan dan pendidikan serta kompetensi Angkatan Kerja yang match dengan kebutuhan sektor swasta (user) 4. Penguatan Kapasitas SDM Berkarakter yang unggul utamanya bidang kesehatan dan pendidikan serta kompetensi Angkatan Kerja yang match dengan kebutuhan sektor swasta (user)			13.444.431,00	DINAS KESEHATAN
	1.02.02.2.02.0007	Pengelolaan Pelayanan Kesehatan pada Usia Lanjut																		
			Jumlah Penduduk Usia Lanjut yang Mendapatkan Pelayanan Kesehatan Sesuai Standar				7606 Orang	7606 Orang	40.950.000,00	30.000,00	30.000,00	-40.920.000,00	Kab. Sidoarjo, Gedangan, Ganting	PENDAPATAN ASLI DAERAH (PAD) DAK NON FISIK-DANA BOK-BOK PUSKESMAS	Memperkuat pembangunan sumber daya manusia (SDM), sains, teknologi, pendidikan, kesehatan, prestasi olahraga, kesetaraan gender, serta penguatan peran perempuan, pemuda (generasi milenial dan generasi Z), dan penyandang disabilitas.	4. Penguatan Kapasitas SDM Berkarakter yang unggul utamanya bidang kesehatan dan pendidikan serta kompetensi Angkatan Kerja yang match dengan kebutuhan sektor swasta (user) 4. Penguatan Kapasitas SDM Berkarakter yang unggul utamanya bidang kesehatan dan pendidikan serta kompetensi Angkatan Kerja yang match dengan kebutuhan sektor swasta (user)			54.632.360,00	DINAS KESEHATAN
	1.02.02.2.02.0010	Pengelolaan Pelayanan Kesehatan Orang dengan Gangguan Jiwa Berat																		
			Jumlah Orang yang Mendapatkan Pelayanan Kesehatan Orang dengan Gangguan Jiwa Berat Sesuai Standar				103 Orang	103 Orang	6.000.000,00	3.030.000,00	3.030.000,00	-2.970.000,00	Kab. Sidoarjo, Gedangan, Ganting	PENDAPATAN ASLI DAERAH (PAD) DAK NON FISIK-DANA BOK-BOK PUSKESMAS	Memperkuat pembangunan sumber daya manusia (SDM), sains, teknologi, pendidikan, kesehatan, prestasi olahraga, kesetaraan gender, serta penguatan peran perempuan, pemuda (generasi milenial dan generasi Z), dan penyandang disabilitas.	4. Penguatan Kapasitas SDM Berkarakter yang unggul utamanya bidang kesehatan dan pendidikan serta kompetensi Angkatan Kerja yang match dengan kebutuhan sektor swasta (user) 4. Penguatan Kapasitas SDM Berkarakter yang unggul utamanya bidang kesehatan dan pendidikan serta kompetensi Angkatan Kerja yang match dengan kebutuhan sektor swasta (user)			24.552.957,00	DINAS KESEHATAN
	1.02.02.2.02.0011	Pengelolaan Pelayanan Kesehatan Orang Terduga Tuberkulosis																		
			Jumlah Orang Terduga Menderita Tuberkulosis yang Mendapatkan Pelayanan Sesuai Standar				865 Orang	865 Orang	6.000.000,00	5.030.000,00	5.030.000,00	-970.000,00	Kab. Sidoarjo, Gedangan, Ganting	PENDAPATAN ASLI DAERAH (PAD) DAK NON FISIK-DANA BOK-BOK PUSKESMAS	Memperkuat pembangunan sumber daya manusia (SDM), sains, teknologi, pendidikan, kesehatan, prestasi olahraga, kesetaraan gender, serta penguatan peran perempuan, pemuda (generasi milenial dan generasi Z), dan penyandang disabilitas.	4. Penguatan Kapasitas SDM Berkarakter yang unggul utamanya bidang kesehatan dan pendidikan serta kompetensi Angkatan Kerja yang match dengan kebutuhan sektor swasta (user) 4. Penguatan Kapasitas SDM Berkarakter yang unggul utamanya bidang kesehatan dan pendidikan serta kompetensi Angkatan Kerja yang match dengan kebutuhan sektor swasta (user)			32.942.250,00	DINAS KESEHATAN
	1.02.02.2.02.0012	Pengelolaan Pelayanan Kesehatan Orang dengan Risiko Terinfeksi HIV																		
			Jumlah Orang Terduga Menderita HIV yang Mendapatkan Pelayanan Sesuai Standar				1341 Orang	1341 Orang	6.000.000,00	30.000,00	30.000,00	-5.970.000,00	Kab. Sidoarjo, Gedangan, Ganting	PENDAPATAN ASLI DAERAH (PAD)	Memperkuat pembangunan sumber daya manusia (SDM), sains, teknologi, pendidikan, kesehatan, prestasi olahraga, kesetaraan gender, serta penguatan peran perempuan, pemuda (generasi milenial dan generasi Z), dan penyandang disabilitas.	4. Penguatan Kapasitas SDM Berkarakter yang unggul utamanya bidang kesehatan dan pendidikan serta kompetensi Angkatan Kerja yang match dengan kebutuhan sektor swasta (user) 4. Penguatan Kapasitas SDM Berkarakter yang unggul utamanya bidang kesehatan dan pendidikan serta kompetensi Angkatan Kerja yang match dengan kebutuhan sektor swasta (user)			10.062.360,00	DINAS KESEHATAN
	1.02.02.2.02.0014	Pengelolaan Pelayanan Kesehatan bagi Penduduk Terdampak Krisis Kesehatan Akibat Bencana dan/atau Berpotensi Bencana																		

NO	KODE	URUSAN / BIDANG URUSAN / PROGRAM / KEGIATAN / SUB KEGIATAN	INDIKATOR PROGRAM / KEGIATAN / SUB KEGIATAN	TARGET AKHIR PERIODE RENSTRA OPD	REALISASI CAPAIAN RENJA OPD TAHUN 2023	PRAKIRAAN CAPAIAN TARGET RENJA OPD TAHUN 2024	CAPAIAN KINERJA DAN KERANGKA PENDANAAN										KELOMPOK SASARAN	PRAKIRAAN MAJU RENCANA TAHUN 2026		PERANGKAT DAERAH PENANGGUNG JAWAB
							TARGET 2025		PAGU INDIKATIF (Rp)			Bertambah/Berkurang (10-12)	LOKASI	SUMBER DANA	PRIORITAS			TARGET	PAGU INDIKATIF (Rp)	
							SEBELUM	SESUDAH	RKPD 2025	APBD 2025	RKPD PERUBAHAN 2025				NASIONAL	DAERAH				
1	2	3	4	5	6	7	8	9	10	11	12	13	14	15	16	17	18	19	20	21
			Jumlah Dokumen Hasil Pengelolaan Pelayanan Kesehatan bagi Penduduk Terdampak Krisis Kesehatan Akibat Bencana dan/atau Berpotensi Bencana Sesuai Standar				1 Dokumen	1 Dokumen	6.000.000,00	0,00	0,00	-6.000.000,00	Kab. Sidoarjo, Gedangan, Ganting	PENDAPATAN ASLI DAERAH (PAD)	Memperkuat pembangunan sumber daya manusia (SDM), sains, teknologi, pendidikan, kesehatan, prestasi olahraga, kesetaraan gender, serta penguatan peran perempuan, pemuda (generasi milenial dan generasi Z), dan penyandang disabilitas.	4. Penguatan Kapasitas SDM Berkarakter yang unggul utamanya bidang kesehatan dan pendidikan serta kompetensi Angkatan Kerja yang match dengan kebutuhan sektor swasta (user) 4. Penguatan Kapasitas SDM Berkarakter yang unggul utamanya bidang kesehatan dan pendidikan serta kompetensi Angkatan Kerja yang match dengan kebutuhan sektor swasta (user)			0,00	DINAS KESEHATAN
	1.02.02.2.02.0014	Pengelolaan Pelayanan Kesehatan bagi Penduduk Terdampak Krisis Kesehatan Akibat Bencana dan/atau Berpotensi Bencana																		
			Jumlah Dokumen Hasil Pengelolaan Pelayanan Kesehatan bagi Penduduk Terdampak Krisis Kesehatan Akibat Bencana dan/atau Berpotensi Bencana Sesuai Standar				-	1 0	0,00	30.000,00	30.000,00	30.000,00	-	PENDAPATAN ASLI DAERAH (PAD)	Memperkuat pembangunan sumber daya manusia (SDM), sains, teknologi, pendidikan, kesehatan, prestasi olahraga, kesetaraan gender, serta penguatan peran perempuan, pemuda (generasi milenial dan generasi Z), dan penyandang disabilitas.	- -			0,00	DINAS KESEHATAN
	1.02.02.2.02.0015	Pengelolaan Pelayanan Kesehatan Gizi Masyarakat																		
			Jumlah Dokumen Hasil Pengelolaan Pelayanan Kesehatan Gizi Masyarakat				9 Dokumen	9 Dokumen	6.000.000,00	135.450.000,00	135.450.000,00	129.450.000,00	Kab. Sidoarjo, Gedangan, Ganting	PENDAPATAN ASLI DAERAH (PAD) DAK NON FISIK-DANA BOK-BOK PUSKESMAS	Memperkuat pembangunan sumber daya manusia (SDM), sains, teknologi, pendidikan, kesehatan, prestasi olahraga, kesetaraan gender, serta penguatan peran perempuan, pemuda (generasi milenial dan generasi Z), dan penyandang disabilitas.	4. Penguatan Kapasitas SDM Berkarakter yang unggul utamanya bidang kesehatan dan pendidikan serta kompetensi Angkatan Kerja yang match dengan kebutuhan sektor swasta (user) 4. Penguatan Kapasitas SDM Berkarakter yang unggul utamanya bidang kesehatan dan pendidikan serta kompetensi Angkatan Kerja yang match dengan kebutuhan sektor swasta (user)			238.791.196,00	DINAS KESEHATAN
	1.02.02.2.02.0016	Pengelolaan Pelayanan Kesehatan Kerja dan Olahraga																		
			Jumlah Dokumen Hasil Pengelolaan Pelayanan Kesehatan Kerja dan Olahraga				7 Dokumen	7 Dokumen	95.400.000,00	1.830.000,00	1.830.000,00	-93.570.000,00	Kab. Sidoarjo, Gedangan, Ganting	PENDAPATAN ASLI DAERAH (PAD) DAK NON FISIK-DANA BOK-BOK PUSKESMAS	Memperkuat pembangunan sumber daya manusia (SDM), sains, teknologi, pendidikan, kesehatan, prestasi olahraga, kesetaraan gender, serta penguatan peran perempuan, pemuda (generasi milenial dan generasi Z), dan penyandang disabilitas.	4. Penguatan Kapasitas SDM Berkarakter yang unggul utamanya bidang kesehatan dan pendidikan serta kompetensi Angkatan Kerja yang match dengan kebutuhan sektor swasta (user) 4. Penguatan Kapasitas SDM Berkarakter yang unggul utamanya bidang kesehatan dan pendidikan serta kompetensi Angkatan Kerja yang match dengan kebutuhan sektor swasta (user)			42.405.660,00	DINAS KESEHATAN
	1.02.02.2.02.0017	Pengelolaan Pelayanan Kesehatan Lingkungan																		
			Jumlah Dokumen Hasil Pengelolaan Pelayanan Kesehatan Lingkungan				6 Dokumen	6 Dokumen	80.300.000,00	17.230.000,00	17.230.000,00	-63.070.000,00	Kab. Sidoarjo, Gedangan, Ganting	PENDAPATAN ASLI DAERAH (PAD) DAK NON FISIK-DANA BOK-BOK PUSKESMAS	Memperkuat pembangunan sumber daya manusia (SDM), sains, teknologi, pendidikan, kesehatan, prestasi olahraga, kesetaraan gender, serta penguatan peran perempuan, pemuda (generasi milenial dan generasi Z), dan penyandang disabilitas.	4. Penguatan Kapasitas SDM Berkarakter yang unggul utamanya bidang kesehatan dan pendidikan serta kompetensi Angkatan Kerja yang match dengan kebutuhan sektor swasta (user) 4. Penguatan Kapasitas SDM Berkarakter yang unggul utamanya bidang kesehatan dan pendidikan serta kompetensi Angkatan Kerja yang match dengan kebutuhan sektor swasta (user)			124.474.122,00	DINAS KESEHATAN
	1.02.02.2.02.0018	Pengelolaan Pelayanan Promosi Kesehatan																		
			Jumlah Dokumen Hasil Pengelolaan Pelayanan Promosi Kesehatan				3 Dokumen	3 Dokumen	15.550.000,00	30.000,00	30.000,00	-15.520.000,00	Kab. Sidoarjo, Gedangan, Ganting	PENDAPATAN ASLI DAERAH (PAD)	Memperkuat pembangunan sumber daya manusia (SDM), sains, teknologi, pendidikan, kesehatan, prestasi olahraga, kesetaraan gender, serta penguatan peran perempuan, pemuda (generasi milenial dan generasi Z), dan penyandang disabilitas.	4. Penguatan Kapasitas SDM Berkarakter yang unggul utamanya bidang kesehatan dan pendidikan serta kompetensi Angkatan Kerja yang match dengan kebutuhan sektor swasta (user) 4. Penguatan Kapasitas SDM Berkarakter yang unggul utamanya bidang kesehatan dan pendidikan serta kompetensi Angkatan Kerja yang match dengan kebutuhan sektor swasta (user)			136.604.683,00	DINAS KESEHATAN

NO	KODE	URUSAN / BIDANG URUSAN / PROGRAM / KEGIATAN / SUB KEGIATAN	INDIKATOR PROGRAM / KEGIATAN / SUB KEGIATAN	TARGET AKHIR PERIODE RENSTRA OPD	REALISASI CAPAIAN RENJA OPD TAHUN 2023	PRAKIRAAN CAPAIAN TARGET RENJA OPD TAHUN 2024	CAPAIAN KINERJA DAN KERANGKA PENDANAAN										KELOMPOK SASARAN	PRAKIRAAN MAJU RENCANA TAHUN 2026		PERANGKAT DAERAH PENANGGUNG JAWAB
							TARGET 2025		PAGU INDIKATIF (Rp)			Bertambah/Berkurang (10-12)	LOKASI	SUMBER DANA	PRIORITAS			TARGET	PAGU INDIKATIF (Rp)	
							SEBELUM	SESUDAH	RKPD 2025	APBD 2025	RKPD PERUBAHAN 2025				NASIONAL	DAERAH				
1	2	3	4	5	6	7	8	9	10	11	12	13	14	15	16	17	18	19	20	21
	1.02.02.2.02.0019	Pengelolaan Pelayanan Kesehatan Tradisional, Akupuntur, Asuhan Mandiri, dan Tradisional Lainnya																		
			Jumlah Dokumen Hasil Pengelolaan Pelayanan Kesehatan Tradisional, Akupuntur, Asuhan Mandiri dan Tradisional Lainnya				12 Dokumen	12 Dokumen	2.800.000,00	30.000,00	30.000,00	-2.770.000,00	Kab. Sidoarjo, Gedangan, Ganting	PENDAPATAN ASLI DAERAH (PAD)	Memperkuat pembangunan sumber daya manusia (SDM), sains, teknologi, pendidikan, kesehatan, prestasi olahraga, kesetaraan gender, serta penguatan peran perempuan, pemuda (generasi milenial dan generasi Z), dan penyandang disabilitas.	4. Penguatan Kapasitas SDM Berkarakter yang unggul utamanya bidang kesehatan dan pendidikan serta kompetensi Angkatan Kerja yang match dengan kebutuhan sektor swasta (user) 4. Penguatan Kapasitas SDM Berkarakter yang unggul utamanya bidang kesehatan dan pendidikan serta kompetensi Angkatan Kerja yang match dengan kebutuhan sektor swasta (user)			79.052.043,00	DINAS KESEHATAN
	1.02.02.2.02.0020	Pengelolaan Surveilans Kesehatan																		
			Jumlah Dokumen Hasil Pengelolaan Surveilans Kesehatan				87 Dokumen	87 Dokumen	6.000.000,00	16.680.000,00	16.680.000,00	10.680.000,00	Kab. Sidoarjo, Gedangan, Ganting	PENDAPATAN ASLI DAERAH (PAD) DAK NON FISIK-DANA BOK-BOK PUSKESMAS	Memperkuat pembangunan sumber daya manusia (SDM), sains, teknologi, pendidikan, kesehatan, prestasi olahraga, kesetaraan gender, serta penguatan peran perempuan, pemuda (generasi milenial dan generasi Z), dan penyandang disabilitas.	4. Penguatan Kapasitas SDM Berkarakter yang unggul utamanya bidang kesehatan dan pendidikan serta kompetensi Angkatan Kerja yang match dengan kebutuhan sektor swasta (user) 4. Penguatan Kapasitas SDM Berkarakter yang unggul utamanya bidang kesehatan dan pendidikan serta kompetensi Angkatan Kerja yang match dengan kebutuhan sektor swasta (user)			10.395.110,00	DINAS KESEHATAN
	1.02.02.2.02.0021	Pengelolaan Pelayanan Kesehatan Orang dengan Masalah Kesehatan Jiwa (ODMK)																		
			Jumlah Orang dengan Masalah Kejiwaan (ODMK) yang Mendapatkan Pelayanan Kesehatan				140 Orang	140 Orang	6.000.000,00	6.430.000,00	6.430.000,00	430.000,00	Kab. Sidoarjo, Gedangan, Ganting	PENDAPATAN ASLI DAERAH (PAD) DAK NON FISIK-DANA BOK-BOK PUSKESMAS	Memperkuat pembangunan sumber daya manusia (SDM), sains, teknologi, pendidikan, kesehatan, prestasi olahraga, kesetaraan gender, serta penguatan peran perempuan, pemuda (generasi milenial dan generasi Z), dan penyandang disabilitas.	4. Penguatan Kapasitas SDM Berkarakter yang unggul utamanya bidang kesehatan dan pendidikan serta kompetensi Angkatan Kerja yang match dengan kebutuhan sektor swasta (user) 4. Penguatan Kapasitas SDM Berkarakter yang unggul utamanya bidang kesehatan dan pendidikan serta kompetensi Angkatan Kerja yang match dengan kebutuhan sektor swasta (user)			5.570.901,00	DINAS KESEHATAN
	1.02.02.2.02.0022	Pengelolaan Pelayanan Kesehatan Jiwa dan NAPZA																		
			Jumlah Penyalahguna NAPZA yang Mendapatkan Pelayanan Kesehatan				4 Orang	4 Orang	6.000.000,00	30.000,00	30.000,00	-5.970.000,00	Kab. Sidoarjo, Gedangan, Ganting	PENDAPATAN ASLI DAERAH (PAD)	Memperkuat pembangunan sumber daya manusia (SDM), sains, teknologi, pendidikan, kesehatan, prestasi olahraga, kesetaraan gender, serta penguatan peran perempuan, pemuda (generasi milenial dan generasi Z), dan penyandang disabilitas.	4. Penguatan Kapasitas SDM Berkarakter yang unggul utamanya bidang kesehatan dan pendidikan serta kompetensi Angkatan Kerja yang match dengan kebutuhan sektor swasta (user) 4. Penguatan Kapasitas SDM Berkarakter yang unggul utamanya bidang kesehatan dan pendidikan serta kompetensi Angkatan Kerja yang match dengan kebutuhan sektor swasta (user)			8.162.358,00	DINAS KESEHATAN
	1.02.02.2.02.0024	Pengelolaan Upaya Pengurangan Risiko Krisis Kesehatan dan Pasca Krisis Kesehatan																		
			Jumlah Dokumen Hasil Pengelolaan Upaya Pengurangan Risiko Krisis Kesehatan dan Pasca Krisis Kesehatan				1 Dokumen	1 Dokumen	4.000.000,00	30.000,00	30.000,00	-3.970.000,00	Kab. Sidoarjo, Gedangan, Ganting	PENDAPATAN ASLI DAERAH (PAD)	Memperkuat pembangunan sumber daya manusia (SDM), sains, teknologi, pendidikan, kesehatan, prestasi olahraga, kesetaraan gender, serta penguatan peran perempuan, pemuda (generasi milenial dan generasi Z), dan penyandang disabilitas.	4. Penguatan Kapasitas SDM Berkarakter yang unggul utamanya bidang kesehatan dan pendidikan serta kompetensi Angkatan Kerja yang match dengan kebutuhan sektor swasta (user) 4. Penguatan Kapasitas SDM Berkarakter yang unggul utamanya bidang kesehatan dan pendidikan serta kompetensi Angkatan Kerja yang match dengan kebutuhan sektor swasta (user)			0,00	DINAS KESEHATAN
	1.02.02.2.02.0025	Pelayanan Kesehatan Penyakit Menular dan Tidak Menular																		

NO	KODE	URUSAN / BIDANG URUSAN / PROGRAM / KEGIATAN / SUB KEGIATAN	INDIKATOR PROGRAM / KEGIATAN / SUB KEGIATAN	TARGET AKHIR PERIODE RENSTRA OPD	REALISASI CAPAIAN RENJA OPD TAHUN 2023	PRAKIRAAN CAPAIAN TARGET RENJA OPD TAHUN 2024	CAPAIAN KINERJA DAN KERANGKA PENDANAAN										KELOMPOK SASARAN	PRAKIRAAN MAJU RENCANA TAHUN 2026		PERANGKAT DAERAH PENANGGUNG JAWAB
							TARGET 2025		PAGU INDIKATIF (Rp)			Bertambah/Berkurang (10-12)	LOKASI	SUMBER DANA	PRIORITAS			TARGET	PAGU INDIKATIF (Rp)	
							SEBELUM	SESUDAH	RKPD 2025	APBD 2025	RKPD PERUBAHAN 2025				NASIONAL	DAERAH				
1	2	3	4	5	6	7	8	9	10	11	12	13	14	15	16	17	18	19	20	21
			Jumlah Dokumen Hasil Pelayanan Kesehatan Penyakit Menular dan Tidak Menular				156 Dokumen	156 Dokumen	6.000.000,00	115.635.000,00	115.635.000,00	109.635.000,00	Kab. Sidoarjo, Gedangan, Ganting	PENDAPATAN ASLI DAERAH (PAD) DAK NON FISIK-DANA BOK-BOK PUSKESMAS	Memperkuat pembangunan sumber daya manusia (SDM), sains, teknologi, pendidikan, kesehatan, prestasi olahraga, kesetaraan gender, serta penguatan peran perempuan, pemuda (generasi milenial dan generasi Z), dan penyandang disabilitas.	4. Penguatan Kapasitas SDM Berkarakter yang unggul utamanya bidang kesehatan dan pendidikan serta kompetensi Angkatan Kerja yang match dengan kebutuhan sektor swasta (user) 4. Penguatan Kapasitas SDM Berkarakter yang unggul utamanya bidang kesehatan dan pendidikan serta kompetensi Angkatan Kerja yang match dengan kebutuhan sektor swasta (user)			271.535.580,00	DINAS KESEHATAN
	1.02.02.2.02.0027	Deteksi Dini Penyalahgunaan NAPZA di Fasyankes dan Sekolah																		
			Jumlah Orang yang Menerima Layanan Deteksi Dini Penyalahgunaan NAPZA di Fasilitas Pelayanan Kesehatan (Fasyankes) dan Sekolah				43 Orang	43 Orang	6.000.000,00	30.000,00	30.000,00	-5.970.000,00	Kab. Sidoarjo, Gedangan, Ganting	PENDAPATAN ASLI DAERAH (PAD)	Memperkuat pembangunan sumber daya manusia (SDM), sains, teknologi, pendidikan, kesehatan, prestasi olahraga, kesetaraan gender, serta penguatan peran perempuan, pemuda (generasi milenial dan generasi Z), dan penyandang disabilitas.	4. Penguatan Kapasitas SDM Berkarakter yang unggul utamanya bidang kesehatan dan pendidikan serta kompetensi Angkatan Kerja yang match dengan kebutuhan sektor swasta (user) 4. Penguatan Kapasitas SDM Berkarakter yang unggul utamanya bidang kesehatan dan pendidikan serta kompetensi Angkatan Kerja yang match dengan kebutuhan sektor swasta (user)			17.808.780,00	DINAS KESEHATAN
	1.02.02.2.02.0033	Operasional Pelayanan Puskesmas																		
			Jumlah Dokumen Operasional Pelayanan Puskesmas				12 Dokumen	12 Dokumen	557.647.173,00	555.287.082,00	555.287.082,00	-2.360.091,00	Kab. Sidoarjo, Gedangan, Ganting	PENDAPATAN ASLI DAERAH (PAD) DAK NON FISIK-DANA BOK-BOK PUSKESMAS	Memperkuat pembangunan sumber daya manusia (SDM), sains, teknologi, pendidikan, kesehatan, prestasi olahraga, kesetaraan gender, serta penguatan peran perempuan, pemuda (generasi milenial dan generasi Z), dan penyandang disabilitas.	4. Penguatan Kapasitas SDM Berkarakter yang unggul utamanya bidang kesehatan dan pendidikan serta kompetensi Angkatan Kerja yang match dengan kebutuhan sektor swasta (user) 4. Penguatan Kapasitas SDM Berkarakter yang unggul utamanya bidang kesehatan dan pendidikan serta kompetensi Angkatan Kerja yang match dengan kebutuhan sektor swasta (user)			1.413.562.400,00	DINAS KESEHATAN
	1.02.02.2.02.0034	Operasional Pelayanan Fasilitas Kesehatan Lainnya																		
			Jumlah Dokumen Operasional Pelayanan Fasilitas Kesehatan Lainnya				1 Dokumen	1 Dokumen	6.000.000,00	4.973.000,00	4.973.000,00	-1.027.000,00	Kab. Sidoarjo, Gedangan, Ganting	PENDAPATAN ASLI DAERAH (PAD) DAK NON FISIK-DANA BOK-BOK PUSKESMAS	Memperkuat pembangunan sumber daya manusia (SDM), sains, teknologi, pendidikan, kesehatan, prestasi olahraga, kesetaraan gender, serta penguatan peran perempuan, pemuda (generasi milenial dan generasi Z), dan penyandang disabilitas.	4. Penguatan Kapasitas SDM Berkarakter yang unggul utamanya bidang kesehatan dan pendidikan serta kompetensi Angkatan Kerja yang match dengan kebutuhan sektor swasta (user) 4. Penguatan Kapasitas SDM Berkarakter yang unggul utamanya bidang kesehatan dan pendidikan serta kompetensi Angkatan Kerja yang match dengan kebutuhan sektor swasta (user)			0,00	DINAS KESEHATAN
	1.02.02.2.02.0035	Pelaksanaan Akreditasi Fasilitas Kesehatan di Kabupaten/Kota																		
			Jumlah Fasilitas Kesehatan yang Terakreditasi di Kabupaten/Kota				1 Unit	1 Unit	6.000.000,00	30.000,00	30.000,00	-5.970.000,00	Kab. Sidoarjo, Gedangan, Ganting	PENDAPATAN ASLI DAERAH (PAD)	Memperkuat pembangunan sumber daya manusia (SDM), sains, teknologi, pendidikan, kesehatan, prestasi olahraga, kesetaraan gender, serta penguatan peran perempuan, pemuda (generasi milenial dan generasi Z), dan penyandang disabilitas.	4. Penguatan Kapasitas SDM Berkarakter yang unggul utamanya bidang kesehatan dan pendidikan serta kompetensi Angkatan Kerja yang match dengan kebutuhan sektor swasta (user) 4. Penguatan Kapasitas SDM Berkarakter yang unggul utamanya bidang kesehatan dan pendidikan serta kompetensi Angkatan Kerja yang match dengan kebutuhan sektor swasta (user)			43.703.385,00	DINAS KESEHATAN
	1.02.02.2.02.0036	Investigasi Awal Kejadian Tidak Diharapkan (Kejadian Ikutan Pasca Imunisasi dan Pemberian Obat Massal)																		

NO	KODE	URUSAN / BIDANG URUSAN / PROGRAM / KEGIATAN / SUB KEGIATAN	INDIKATOR PROGRAM / KEGIATAN / SUB KEGIATAN	TARGET AKHIR PERIODE RENSTRA OPD	REALISASI CAPAIAN RENJA OPD TAHUN 2023	PRAKIRAAN CAPAIAN TARGET RENJA OPD TAHUN 2024	CAPAIAN KINERJA DAN KERANGKA PENDANAAN										KELOMPOK SASARAN	PRAKIRAAN MAJU RENCANA TAHUN 2026		PERANGKAT DAERAH PENANGGUNG JAWAB
							TARGET 2025		PAGU INDIKATIF (Rp)			Bertambah/Berkurang (10-12)	LOKASI	SUMBER DANA	PRIORITAS			TARGET	PAGU INDIKATIF (Rp)	
							SEBELUM	SESUDAH	RKPD 2025	APBD 2025	RKPD PERUBAHAN 2025				NASIONAL	DAERAH				
1	2	3	4	5	6	7	8	9	10	11	12	13	14	15	16	17	18	19	20	21
			Jumlah Laporan Hasil Investigasi Awal Kejadian Tidak Diharapkan (Kejadian Ikutan Pasca Imunisasi dan Pemberian Obat Massal)				12 Laporan	12 Laporan	6.000.000,00	30.000,00	30.000,00	-5.970.000,00	Kab. Sidoarjo, Gedangan, Ganting	PENDAPATAN ASLI DAERAH (PAD)	Memperkuat pembangunan sumber daya manusia (SDM), sains, teknologi, pendidikan, kesehatan, prestasi olahraga, kesetaraan gender, serta penguatan peran perempuan, pemuda (generasi milenial dan generasi Z), dan penyandang disabilitas.	4. Penguatan Kapasitas SDM Berkarakter yang unggul utamanya bidang kesehatan dan pendidikan serta kompetensi Angkatan Kerja yang match dengan kebutuhan sektor swasta (user) 4. Penguatan Kapasitas SDM Berkarakter yang unggul utamanya bidang kesehatan dan pendidikan serta kompetensi Angkatan Kerja yang match dengan kebutuhan sektor swasta (user)			1.118.040,00	DINAS KESEHATAN
	1.02.02.2.02.0037	Pelaksanaan Kewaspadaan Dini dan Respon Wabah																		
			Jumlah Dokumen Hasil Pelaksanaan Kewaspadaan Dini dan Respon Wabah				51 Dokumen	51 Dokumen	6.000.000,00	30.000,00	30.000,00	-5.970.000,00	Kab. Sidoarjo, Gedangan, Ganting	PENDAPATAN ASLI DAERAH (PAD)	Memperkuat pembangunan sumber daya manusia (SDM), sains, teknologi, pendidikan, kesehatan, prestasi olahraga, kesetaraan gender, serta penguatan peran perempuan, pemuda (generasi milenial dan generasi Z), dan penyandang disabilitas.	4. Penguatan Kapasitas SDM Berkarakter yang unggul utamanya bidang kesehatan dan pendidikan serta kompetensi Angkatan Kerja yang match dengan kebutuhan sektor swasta (user) 4. Penguatan Kapasitas SDM Berkarakter yang unggul utamanya bidang kesehatan dan pendidikan serta kompetensi Angkatan Kerja yang match dengan kebutuhan sektor swasta (user)			60.813.390,00	DINAS KESEHATAN
	1.02.02.2.02.0040	Pengelolaan pelayanan kesehatan orang dengan Tuberkulosis																		
			Jumlah orang dengan Tuberkulosis yang mendapatkan pelayanan kesehatan sesuai standar				172 Orang	172 Orang	6.000.000,00	30.000,00	30.000,00	-5.970.000,00	Kab. Sidoarjo, Gedangan, Ganting	PENDAPATAN ASLI DAERAH (PAD)	Memperkuat pembangunan sumber daya manusia (SDM), sains, teknologi, pendidikan, kesehatan, prestasi olahraga, kesetaraan gender, serta penguatan peran perempuan, pemuda (generasi milenial dan generasi Z), dan penyandang disabilitas.	4. Penguatan Kapasitas SDM Berkarakter yang unggul utamanya bidang kesehatan dan pendidikan serta kompetensi Angkatan Kerja yang match dengan kebutuhan sektor swasta (user) 4. Penguatan Kapasitas SDM Berkarakter yang unggul utamanya bidang kesehatan dan pendidikan serta kompetensi Angkatan Kerja yang match dengan kebutuhan sektor swasta (user)			0,00	DINAS KESEHATAN
	1.02.02.2.02.0041	Pengelolaan pelayanan kesehatan orang dengan HIV (ODHIV)																		
			Jumlah orang dengan HIV (ODHIV) yang mendapatkan pelayanan kesehatan sesuai standar				6 Orang	6 Orang	6.000.000,00	30.000,00	30.000,00	-5.970.000,00	Kab. Sidoarjo, Gedangan, Ganting	PENDAPATAN ASLI DAERAH (PAD)	Memperkuat pembangunan sumber daya manusia (SDM), sains, teknologi, pendidikan, kesehatan, prestasi olahraga, kesetaraan gender, serta penguatan peran perempuan, pemuda (generasi milenial dan generasi Z), dan penyandang disabilitas.	4. Penguatan Kapasitas SDM Berkarakter yang unggul utamanya bidang kesehatan dan pendidikan serta kompetensi Angkatan Kerja yang match dengan kebutuhan sektor swasta (user) 4. Penguatan Kapasitas SDM Berkarakter yang unggul utamanya bidang kesehatan dan pendidikan serta kompetensi Angkatan Kerja yang match dengan kebutuhan sektor swasta (user)			0,00	DINAS KESEHATAN
	1.02.02.2.02.0042	Pengelolaan pelayanan kesehatan Malaria																		
			Jumlah orang yang mendapatkan pelayanan kesehatan malaria				0 Orang	0 Orang	6.000.000,00	30.000,00	30.000,00	-5.970.000,00	Kab. Sidoarjo, Gedangan, Ganting	PENDAPATAN ASLI DAERAH (PAD)	Memperkuat pembangunan sumber daya manusia (SDM), sains, teknologi, pendidikan, kesehatan, prestasi olahraga, kesetaraan gender, serta penguatan peran perempuan, pemuda (generasi milenial dan generasi Z), dan penyandang disabilitas.	4. Penguatan Kapasitas SDM Berkarakter yang unggul utamanya bidang kesehatan dan pendidikan serta kompetensi Angkatan Kerja yang match dengan kebutuhan sektor swasta (user) 4. Penguatan Kapasitas SDM Berkarakter yang unggul utamanya bidang kesehatan dan pendidikan serta kompetensi Angkatan Kerja yang match dengan kebutuhan sektor swasta (user)			0,00	DINAS KESEHATAN
	1.02.02.2.02.0044	Pengelolaan Pelayanan Kesehatan Reproduksi																		

NO	KODE	URUSAN / BIDANG URUSAN / PROGRAM / KEGIATAN / SUB KEGIATAN	INDIKATOR PROGRAM / KEGIATAN / SUB KEGIATAN	TARGET AKHIR PERIODE RENSTRA OPD	REALISASI CAPAIAN RENJA OPD TAHUN 2023	PRAKIRAAN CAPAIAN TARGET RENJA OPD TAHUN 2024	CAPAIAN KINERJA DAN KERANGKA PENDANAAN										KELOMPOK SASARAN	PRAKIRAAN MAJU RENCANA TAHUN 2026		PERANGKAT DAERAH PENANGGUNG JAWAB
							TARGET 2025		PAGU INDIKATIF (Rp)			Bertambah/Berkurang (10-12)	LOKASI	SUMBER DANA	PRIORITAS			TARGET	PAGU INDIKATIF (Rp)	
							SEBELUM	SESUDAH	RKPD 2025	APBD 2025	RKPD PERUBAHAN 2025				NASIONAL	DAERAH				
1	2	3	4	5	6	7	8	9	10	11	12	13	14	15	16	17	18	19	20	21
			Jumlah dokumen hasil pengelolaan pelayanan kesehatan reproduksi				1 Dokumen	1 Dokumen	6.000.000,00	2.330.000,00	2.330.000,00	-3.670.000,00	Kab. Sidoarjo, Gedangan, Ganting	PENDAPATAN ASLI DAERAH (PAD) DAK NON FISIK-DANA BOK-BOK PUSKESMAS	Memperkuat pembangunan sumber daya manusia (SDM), sains, teknologi, pendidikan, kesehatan, prestasi olahraga, kesetaraan gender, serta penguatan peran perempuan, pemuda (generasi milenial dan generasi Z), dan penyandang disabilitas.	4. Penguatan Kapasitas SDM Berkarakter yang unggul utamanya bidang kesehatan dan pendidikan serta kompetensi Angkatan Kerja yang match dengan kebutuhan sektor swasta (user) 4. Penguatan Kapasitas SDM Berkarakter yang unggul utamanya bidang kesehatan dan pendidikan serta kompetensi Angkatan Kerja yang match dengan kebutuhan sektor swasta (user)			0,00	DINAS KESEHATAN
	1.02.02.2.02.0046	Pengelolaan upaya kesehatan Ibu dan Anak																		
			Jumlah dokumen hasil pengelolaan upaya kesehatan ibu dan anak				1 Dokumen	1 Dokumen	6.000.000,00	130.000,00	130.000,00	-5.870.000,00	Kab. Sidoarjo, Gedangan, Ganting	PENDAPATAN ASLI DAERAH (PAD) DAK NON FISIK-DANA BOK-BOK PUSKESMAS	Memperkuat pembangunan sumber daya manusia (SDM), sains, teknologi, pendidikan, kesehatan, prestasi olahraga, kesetaraan gender, serta penguatan peran perempuan, pemuda (generasi milenial dan generasi Z), dan penyandang disabilitas.	4. Penguatan Kapasitas SDM Berkarakter yang unggul utamanya bidang kesehatan dan pendidikan serta kompetensi Angkatan Kerja yang match dengan kebutuhan sektor swasta (user) 4. Penguatan Kapasitas SDM Berkarakter yang unggul utamanya bidang kesehatan dan pendidikan serta kompetensi Angkatan Kerja yang match dengan kebutuhan sektor swasta (user)			0,00	DINAS KESEHATAN
	1.02.02.2.02.0047	Pengelolaan Pelayanan Kelanjutusiaan																		
			Jumlah dokumen hasil pengelolaan pelayanan kelanjutusiaan				-	1 Dokumen	0,00	4.003.000,00	4.003.000,00	4.003.000,00	Kab. Sidoarjo, Gedangan, Semua Kel/Desa	DAK NON FISIK-DANA BOK-BOK PUSKESMAS	Memperkuat pembangunan sumber daya manusia (SDM), sains, teknologi, pendidikan, kesehatan, prestasi olahraga, kesetaraan gender, serta penguatan peran perempuan, pemuda (generasi milenial dan generasi Z), dan penyandang disabilitas.	3. Implementasi kebijakan yang mendukung berkembangnya perikanan, pertanian, ekonomi kreatif yang terintegrasi dengan Koperasi dan Usaha Mikro hingga level desa untuk mempercepat penanggulangan kemiskinan 3. Implementasi kebijakan yang mendukung berkembangnya perikanan, pertanian, ekonomi kreatif yang terintegrasi dengan Koperasi dan Usaha Mikro hingga level desa untuk mempercepat penanggulangan kemiskinan			0,00	DINAS KESEHATAN
	1.02.02.2.03	Penyelenggaraan Sistem Informasi Kesehatan Secara Terintegrasi	-				-	-	60.955.950,00	333.249.050,00	318.249.050,00	257.293.100,00			-	4. Penguatan Kapasitas SDM Berkarakter yang unggul utamanya bidang kesehatan dan pendidikan serta kompetensi Angkatan Kerja yang match dengan kebutuhan sektor swasta (user) 4. Penguatan Kapasitas SDM Berkarakter yang unggul utamanya bidang kesehatan dan pendidikan serta kompetensi Angkatan Kerja yang match dengan kebutuhan sektor swasta (user)	Masyarakat Kabupaten Sidoarjo		468.280.992,00	DINAS KESEHATAN
	1.02.02.2.03.0002	Pengelolaan Sistem Informasi Kesehatan																		
			Jumlah Dokumen Hasil Pengelolaan Sistem Informasi Kesehatan				1 Dokumen	1 Dokumen	6.000.000,00	30.000,00	30.000,00	-5.970.000,00	Kab. Sidoarjo, Gedangan, Ganting	PENDAPATAN ASLI DAERAH (PAD)	-	4. Penguatan Kapasitas SDM Berkarakter yang unggul utamanya bidang kesehatan dan pendidikan serta kompetensi Angkatan Kerja yang match dengan kebutuhan sektor swasta (user) 4. Penguatan Kapasitas SDM Berkarakter yang unggul utamanya bidang kesehatan dan pendidikan serta kompetensi Angkatan Kerja yang match dengan kebutuhan sektor swasta (user)				0,00	DINAS KESEHATAN

NO	KODE	URUSAN / BIDANG URUSAN / PROGRAM / KEGIATAN / SUB KEGIATAN	INDIKATOR PROGRAM / KEGIATAN / SUB KEGIATAN	TARGET AKHIR PERIODE RENSTRA OPD	REALISASI CAPAIAN RENJA OPD TAHUN 2023	PRAKIRAAN CAPAIAN TARGET RENJA OPD TAHUN 2024	CAPAIAN KINERJA DAN KERANGKA PENDANAAN										KELOMPOK SASARAN	PRAKIRAAN MAJU RENCANA TAHUN 2026		PERANGKAT DAERAH PENANGGUNG JAWAB
							TARGET 2025		PAGU INDIKATIF (Rp)			Bertambah/Berkurang (10-12)	LOKASI	SUMBER DANA	PRIORITAS			TARGET	PAGU INDIKATIF (Rp)	
							SEBELUM	SESUDAH	RKPD 2025	APBD 2025	RKPD PERUBAHAN 2025				NASIONAL	DAERAH				
1	2	3	4	5	6	7	8	9	10	11	12	13	14	15	16	17	18	19	20	21
	1.02.02.2.04	Penerbitan Izin Rumah Sakit Kelas C, D dan Fasilitas Pelayanan Kesehatan Tingkat Daerah Kabupaten/Kota	*Persentase fasilitas pelayanan kesehatan rujukan kelas C dan D memiliki izin operasional* *Persentase keluarga yang disurvei KS (Keluarga Sehat)*				100 % 95 %	100 % 95 %	3.873.834.894,00	1.541.169.682,00	1.526.319.682,00	-2.347.515.212,00			Memperkuat pembangunan sumber daya manusia (SDM), sains, teknologi, pendidikan, kesehatan, prestasi olahraga, kesetaraan gender, serta penguatan peran perempuan, pemuda (generasi milenial dan generasi Z), dan penyandang disabilitas.	4. Penguatan Kapasitas SDM Berkarakter yang unggul utamanya bidang kesehatan dan pendidikan serta kompetensi Angkatan Kerja yang match dengan kebutuhan sektor swasta (user) 4. Penguatan Kapasitas SDM Berkarakter yang unggul utamanya bidang kesehatan dan pendidikan serta kompetensi Angkatan Kerja yang match dengan kebutuhan sektor swasta (user)	Masyarakat Kabupaten Sidoarjo		9.969.185.221,00	DINAS KESEHATAN
	1.02.02.2.04.0003	Peningkatan Mutu Pelayanan Fasilitas Kesehatan																		
			Jumlah Fasilitas Kesehatan yang Dilakukan Pengukuran Indikator Nasional Mutu (INM) Pelayanan kesehatan				1 Unit	1 Unit	16.850.000,00	30.000,00	30.000,00	-16.820.000,00	Kab. Sidoarjo, Gedangan, Ganting	PENDAPATAN ASLI DAERAH (PAD)	Memperkuat pembangunan sumber daya manusia (SDM), sains, teknologi, pendidikan, kesehatan, prestasi olahraga, kesetaraan gender, serta penguatan peran perempuan, pemuda (generasi milenial dan generasi Z), dan penyandang disabilitas.	4. Penguatan Kapasitas SDM Berkarakter yang unggul utamanya bidang kesehatan dan pendidikan serta kompetensi Angkatan Kerja yang match dengan kebutuhan sektor swasta (user) 4. Penguatan Kapasitas SDM Berkarakter yang unggul utamanya bidang kesehatan dan pendidikan serta kompetensi Angkatan Kerja yang match dengan kebutuhan sektor swasta (user)			172.042.731,00	DINAS KESEHATAN
3.	**1.02.03**	**PROGRAM PENINGKATAN KAPASITAS SUMBER DAYA MANUSIA KESEHATAN**	**-**				**-**	**-**	**18.119.274.074,00**	**3.761.767.206,00**	**3.956.231.146,00**	**2.211.380.420,00**							**20.330.654.494,00**	
	1.02.03.2.02	Perencanaan Kebutuhan dan Pendayagunaan Sumber Daya Manusia Kesehatan untuk UKP dan UKM di Wilayah Kabupaten/Kota	*Persentase Fasyankes Pemerintah yang tercukupi Kebutuhan SDM (ASN) Kesehatannya*				81 %	81 %	18.040.048.200,00	1.897.267.400,00	2.153.807.400,00	-15.886.240.800,00			-	4. Penguatan Kapasitas SDM Berkarakter yang unggul utamanya bidang kesehatan dan pendidikan serta kompetensi Angkatan Kerja yang match dengan kebutuhan sektor swasta (user) 4. Penguatan Kapasitas SDM Berkarakter yang unggul utamanya bidang kesehatan dan pendidikan serta kompetensi Angkatan Kerja yang match dengan kebutuhan sektor swasta (user)	Masyarakat Kabupaten Sidoarjo		18.744.975.629,00	DINAS KESEHATAN
	1.02.03.2.02.0002	Pemenuhan Kebutuhan Sumber Daya Manusia Kesehatan Sesuai Standar																		
			Jumlah Sumber Daya Manusia Kesehatan yang Memenuhi Standar di Fasilitas Pelayanan Kesehatan (Fasyankes)				2 Orang	2 Orang	6.000.000,00	0,00	0,00	-6.000.000,00	Kab. Sidoarjo, Gedangan, Ganting	PENDAPATAN ASLI DAERAH (PAD)	-	4. Penguatan Kapasitas SDM Berkarakter yang unggul utamanya bidang kesehatan dan pendidikan serta kompetensi Angkatan Kerja yang match dengan kebutuhan sektor swasta (user) 4. Penguatan Kapasitas SDM Berkarakter yang unggul utamanya bidang kesehatan dan pendidikan serta kompetensi Angkatan Kerja yang match dengan kebutuhan sektor swasta (user)			0,00	DINAS KESEHATAN
	1.02.03.2.02.0002	Pemenuhan Kebutuhan Sumber Daya Manusia Kesehatan Sesuai Standar																		
			Jumlah Sumber Daya Manusia Kesehatan yang Memenuhi Standar di Fasilitas Pelayanan Kesehatan (Fasyankes)				-	2 0	0,00	30.000,00	30.000,00	30.000,00	Kab. Sidoarjo, Gedangan, Ganting	PENDAPATAN ASLI DAERAH (PAD)	-	4. Penguatan Kapasitas SDM Berkarakter yang unggul utamanya bidang kesehatan dan pendidikan serta kompetensi Angkatan Kerja yang match dengan kebutuhan sektor swasta (user) 4. Penguatan Kapasitas SDM Berkarakter yang unggul utamanya bidang kesehatan dan pendidikan serta kompetensi Angkatan Kerja yang match dengan kebutuhan sektor swasta (user)			0,00	DINAS KESEHATAN
4.	**1.02.05**	**PROGRAM PEMBERDAYAAN MASYARAKAT BIDANG KESEHATAN**	**Persentase desa siaga aktif purnama mandiri**				**62 %**	**62 %**	**965.683.250,00**	**11.082.403.250,00**	**11.248.130.400,00**	**16.345.387.371,30**							**17.311.070.621,30**	

NO	KODE	URUSAN / BIDANG URUSAN / PROGRAM / KEGIATAN / SUB KEGIATAN	INDIKATOR PROGRAM / KEGIATAN / SUB KEGIATAN	TARGET AKHIR PERIODE RENSTRA OPD	REALISASI CAPAIAN RENJA OPD TAHUN 2023	PRAKIRAAN CAPAIAN TARGET RENJA OPD TAHUN 2024	CAPAIAN KINERJA DAN KERANGKA PENDANAAN										KELOMPOK SASARAN	PRAKIRAAN MAJU RENCANA TAHUN 2026		PERANGKAT DAERAH PENANGGUNG JAWAB
							TARGET 2025		PAGU INDIKATIF (Rp)			Bertambah/Berkurang (10-12)	LOKASI	SUMBER DANA	PRIORITAS			TARGET	PAGU INDIKATIF (Rp)	
							SEBELUM	SESUDAH	RKPD 2025	APBD 2025	RKPD PERUBAHAN 2025				NASIONAL	DAERAH				
1	2	3	4	5	6	7	8	9	10	11	12	13	14	15	16	17	18	19	20	21
	1.02.05.2.01	Advokasi, Pemberdayaan, Kemitraan, Peningkatan Peran serta Masyarakat dan Lintas Sektor Tingkat Daerah Kabupaten/Kota	*Persentase Desa Siaga Aktif*				99 %	99 %	284.526.350,00	10.714.544.750,00	10.887.171.900,00	10.602.645.550,00			-	4. Penguatan Kapasitas SDM Berkarakter yang unggul utamanya bidang kesehatan dan pendidikan serta kompetensi Angkatan Kerja yang match dengan kebutuhan sektor swasta (user) 4. Penguatan Kapasitas SDM Berkarakter yang unggul utamanya bidang kesehatan dan pendidikan serta kompetensi Angkatan Kerja yang match dengan kebutuhan sektor swasta (user)	Masyarakat Kabupaten Sidoarjo		11.121.585.791,30	DINAS KESEHATAN
	1.02.05.2.01.0001	Peningkatan Upaya Promosi Kesehatan, Advokasi, Kemitraan dan Pemberdayaan Masyarakat																		
			Jumlah Dokumen Promosi Kesehatan, Advokasi, Kemitraan dan Pemberdayaan Masyarakat				1 Dokumen	1 Dokumen	6.000.000,00	30.000,00	30.000,00	-5.970.000,00	Kab. Sidoarjo, Gedangan, Ganting	PENDAPATAN ASLI DAERAH (PAD)	-	4. Penguatan Kapasitas SDM Berkarakter yang unggul utamanya bidang kesehatan dan pendidikan serta kompetensi Angkatan Kerja yang match dengan kebutuhan sektor swasta (user) 4. Penguatan Kapasitas SDM Berkarakter yang unggul utamanya bidang kesehatan dan pendidikan serta kompetensi Angkatan Kerja yang match dengan kebutuhan sektor swasta (user)			278.471.820,00	DINAS KESEHATAN
	1.02.05.2.02	Pelaksanaan Sehat dalam rangka Promotif Preventif Tingkat Daerah Kabupaten/Kota	*Persentase Rumah Tangga Sehat yang memenuhi 10 indikator PHBS*				66 %	66 %	398.891.350,00	52.180.000,00	40.880.000,00	-358.011.350,00			Memperkuat pembangunan sumber daya manusia (SDM), sains, teknologi, pendidikan, kesehatan, prestasi olahraga, kesetaraan gender, serta penguatan peran perempuan, pemuda (generasi milenial dan generasi Z), dan penyandang disabilitas.	4. Penguatan Kapasitas SDM Berkarakter yang unggul utamanya bidang kesehatan dan pendidikan serta kompetensi Angkatan Kerja yang match dengan kebutuhan sektor swasta (user) 4. Penguatan Kapasitas SDM Berkarakter yang unggul utamanya bidang kesehatan dan pendidikan serta kompetensi Angkatan Kerja yang match dengan kebutuhan sektor swasta (user)	Masyarakat Kabupaten Sidoarjo		4.819.671.535,00	DINAS KESEHATAN
	1.02.05.2.02.0001	Penyelenggaraan Promosi Kesehatan dan Gerakan Hidup Bersih dan Sehat																		
			Jumlah Dokumen Hasil Penyelenggaraan Promosi Kesehatan dan Gerakan Hidup Bersih dan Sehat				3 Dokumen	3 Dokumen	6.000.000,00	30.000,00	30.000,00	-5.970.000,00	Kab. Sidoarjo, Gedangan, Ganting	PENDAPATAN ASLI DAERAH (PAD)	Memperkuat pembangunan sumber daya manusia (SDM), sains, teknologi, pendidikan, kesehatan, prestasi olahraga, kesetaraan gender, serta penguatan peran perempuan, pemuda (generasi milenial dan generasi Z), dan penyandang disabilitas.	4. Penguatan Kapasitas SDM Berkarakter yang unggul utamanya bidang kesehatan dan pendidikan serta kompetensi Angkatan Kerja yang match dengan kebutuhan sektor swasta (user) 4. Penguatan Kapasitas SDM Berkarakter yang unggul utamanya bidang kesehatan dan pendidikan serta kompetensi Angkatan Kerja yang match dengan kebutuhan sektor swasta (user)			93.625.681,00	DINAS KESEHATAN
	1.02.05.2.03	Pengembangan dan Pelaksanaan Upaya Kesehatan Bersumber Daya Masyarakat (UKBM) Tingkat Daerah Kabupaten/Kota	*Persentase Posyandu PURI*				76.5 %	76.5 %	282.265.550,00	315.678.500,00	320.078.500,00	37.812.950,00			Memperkuat pembangunan sumber daya manusia (SDM), sains, teknologi, pendidikan, kesehatan, prestasi olahraga, kesetaraan gender, serta penguatan peran perempuan, pemuda (generasi milenial dan generasi Z), dan penyandang disabilitas.	4. Penguatan Kapasitas SDM Berkarakter yang unggul utamanya bidang kesehatan dan pendidikan serta kompetensi Angkatan Kerja yang match dengan kebutuhan sektor swasta (user) 4. Penguatan Kapasitas SDM Berkarakter yang unggul utamanya bidang kesehatan dan pendidikan serta kompetensi Angkatan Kerja yang match dengan kebutuhan sektor swasta (user)	Masyarakat Kabupaten Sidoarjo		1.369.813.295,00	DINAS KESEHATAN
	1.02.05.2.03.0001	Bimbingan Teknis dan Supervisi Pengembangan dan Pelaksanaan Upaya Kesehatan Bersumber Daya Masyarakat (UKBM)																		

NO	KODE	URUSAN / BIDANG URUSAN / PROGRAM / KEGIATAN / SUB KEGIATAN	INDIKATOR PROGRAM / KEGIATAN / SUB KEGIATAN	TARGET AKHIR PERIODE RENSTRA OPD	REALISASI CAPAIAN RENJA OPD TAHUN 2023	PRAKIRAAN CAPAIAN TARGET RENJA OPD TAHUN 2024	CAPAIAN KINERJA DAN KERANGKA PENDANAAN										KELOMPOK SASARAN	PRAKIRAAN MAJU RENCANA TAHUN 2026		PERANGKAT DAERAH PENANGGUNG JAWAB
							TARGET 2025		PAGU INDIKATIF (Rp)			Bertambah/Berkurang (10-12)	LOKASI	SUMBER DANA	PRIORITAS			TARGET	PAGU INDIKATIF (Rp)	
							SEBELUM	SESUDAH	RKPD 2025	APBD 2025	RKPD PERUBAHAN 2025				NASIONAL	DAERAH				
1	2	3	4	5	6	7	8	9	10	11	12	13	14	15	16	17	18	19	20	21
			Jumlah Dokumen Hasil Bimbingan Teknis dan Supervisi Upaya Kesehatan Bersumber Daya Masyarakat (UKBM)				3 Dokumen	3 Dokumen	6.000.000,00	5.360.000,00	5.360.000,00	-640.000,00	Kab. Sidoarjo, Gedangan, Ganting	PENDAPATAN ASLI DAERAH (PAD) DAK NON FISIK-DANA BOK-BOK PUSKESMAS	Memperkuat pembangunan sumber daya manusia (SDM), sains, teknologi, pendidikan, kesehatan, prestasi olahraga, kesetaraan gender, serta penguatan peran perempuan, pemuda (generasi milenial dan generasi Z), dan penyandang disabilitas.	4. Penguatan Kapasitas SDM Berkarakter yang unggul utamanya bidang kesehatan dan pendidikan serta kompetensi Angkatan Kerja yang match dengan kebutuhan sektor swasta (user) 4. Penguatan Kapasitas SDM Berkarakter yang unggul utamanya bidang kesehatan dan pendidikan serta kompetensi Angkatan Kerja yang match dengan kebutuhan sektor swasta (user)			0,00	DINAS KESEHATAN
		PUSKESMAS TAMAN							**542.588.874.881,00**	**749.991.016.595,00**	**776.814.056.710,00**	**234.225.181.829,00**							**949.534.264.992,30**	
	1	**URUSAN PEMERINTAHAN WAJIB YANG BERKAITAN DENGAN PELAYANAN DASAR**							**542.588.874.881,00**	**749.991.016.595,00**	**776.814.056.710,00**	**234.225.181.829,00**							**949.534.264.992,30**	
	1.02	**URUSAN PEMERINTAHAN BIDANG KESEHATAN**							**542.588.874.881,00**	**749.991.016.595,00**	**776.814.056.710,00**	**234.225.181.829,00**							**949.534.264.992,30**	
1.	**1.02.01**	**PROGRAM PENUNJANG URUSAN PEMERINTAHAN DAERAH KABUPATEN/KOTA**	**Tingkat kepuasan aparatur perangkat daerah terhadap pelayanan kesekretariatan**				**100 %**	**100 %**	**315.668.864.479,00**	**477.378.732.670,00**	**490.279.984.123,00**	**61.714.639.035,00**							**377.383.503.514,00**	
	1.02.01.2.10	Peningkatan Pelayanan BLUD	-				-	-	79.961.615.178,00	91.458.000.000,00	96.824.053.728,00	16.862.438.550,00			Memperkuat pembangunan sumber daya manusia (SDM), sains, teknologi, pendidikan, kesehatan, prestasi olahraga, kesetaraan gender, serta penguatan peran perempuan, pemuda (generasi milenial dan generasi Z), dan penyandang disabilitas.	4. Penguatan Kapasitas SDM Berkarakter yang unggul utamanya bidang kesehatan dan pendidikan serta kompetensi Angkatan Kerja yang match dengan kebutuhan sektor swasta (user) 4. Penguatan Kapasitas SDM Berkarakter yang unggul utamanya bidang kesehatan dan pendidikan serta kompetensi Angkatan Kerja yang match dengan kebutuhan sektor swasta (user)	Masyarakat Kabupaten Sidoarjo		88.447.138.627,00	DINAS KESEHATAN
	1.02.01.2.10.0001	Pelayanan dan Penunjang Pelayanan BLUD																		
			Jumlah BLUD yang Menyediakan Pelayanan dan Penunjang Pelayanan				1 Unit Kerja	1 Unit Kerja	5.900.000.000,00	6.500.000.000,00	6.919.526.010,00	1.019.526.010,00	Kab. Sidoarjo, Taman, Geluran Kab. Sidoarjo, Taman, Bebekan Kab. Sidoarjo, Taman, Bohar Kab. Sidoarjo, Taman, Kedungturi Kab. Sidoarjo, Taman, Jemundo	PENDAPATAN DARI BLUD	Memperkuat pembangunan sumber daya manusia (SDM), sains, teknologi, pendidikan, kesehatan, prestasi olahraga, kesetaraan gender, serta penguatan peran perempuan, pemuda (generasi milenial dan generasi Z), dan penyandang disabilitas.	4. Penguatan Kapasitas SDM Berkarakter yang unggul utamanya bidang kesehatan dan pendidikan serta kompetensi Angkatan Kerja yang match dengan kebutuhan sektor swasta (user) 4. Penguatan Kapasitas SDM Berkarakter yang unggul utamanya bidang kesehatan dan pendidikan serta kompetensi Angkatan Kerja yang match dengan kebutuhan sektor swasta (user)			5.900.000.000,00	DINAS KESEHATAN
2.	**1.02.02**	**PROGRAM PEMENUHAN UPAYA KESEHATAN PERORANGAN DAN UPAYA KESEHATAN MASYARAKAT**	**Persentase upaya pencegahan dan pengendalian penyakit menular langsung dan tidak langsung yang dilaksanakan sesuai standar Persentase Fasilitas Kesehatan tingkat pertama yang terakreditasi AKB (Angka Kematian Bayi) AKI (Angka Kematian Ibu) Persentase Balita Stunting Persentase penyehat tradisional yang memiliki STPT (Surat Terdaftar Penyehat Tradisional) Persentase pemenuhan kebutuhan sediaan kefarmasian sesuai perencanaan Persentase keluarga yang disurvei KS (Keluarga Sehat)**				**100 26 3,13 49,85 7,34 85 90 95 % % Per 1.000 Kelahiran Hidup Per 100.000 Kelahiran Hidup % % % %**	**100 26 3,13 49,85 6 85 90 95 % % Per 1.000 Kelahiran Hidup Per 100.000 Kelahiran Hidup % % % %**	**207.678.660.225,00**	**257.148.221.769,00**	**270.729.319.341,00**	**326.486.068.749,00**							**534.164.728.974,00**	
	1.02.02.2.02	Penyediaan Layanan Kesehatan untuk UKM dan UKP Rujukan Tingkat Daerah Kabupaten/Kota	*Angka keberhasilan pengobatan Tuberkulosis Persentase balita stunting yang ditangani (TB/U atau PB/U) Persentase Desa/Kelurahan UCI Persentase Desa ODF Persentase penyehat tradisional yang memiliki STPT (Surat Terdaftar Penyehat Tradisional) Persentase populasi usia 15-59 tahun yang dilakukan deteksi dini faktor risiko PTM Presentase penduduk yang mendapatkan Jaminan Kesehatan Presentase Puskesmas yang memiliki akreditasi minimal madya*				100 % 80 % 85 % >90 % 91 %	100 % 80 % 85 % >90 % 91 %	154.780.442.936,00	153.450.766.030,00	164.415.764.971,00	9.635.322.035,00			Memperkuat pembangunan sumber daya manusia (SDM), sains, teknologi, pendidikan, kesehatan, prestasi olahraga, kesetaraan gender, serta penguatan peran perempuan, pemuda (generasi milenial dan generasi Z), dan penyandang disabilitas.	4. Penguatan Kapasitas SDM Berkarakter yang unggul utamanya bidang kesehatan dan pendidikan serta kompetensi Angkatan Kerja yang match dengan kebutuhan sektor swasta (user) 4. Penguatan Kapasitas SDM Berkarakter yang unggul utamanya bidang kesehatan dan pendidikan serta kompetensi Angkatan Kerja yang match dengan kebutuhan sektor swasta (user)	Masyarakat Kabupaten Sidoarjo		344.684.566.539,00	DINAS KESEHATAN
	1.02.02.2.02.0001	Pengelolaan Pelayanan Kesehatan Ibu Hamil																		

NO	KODE	URUSAN / BIDANG URUSAN / PROGRAM / KEGIATAN / SUB KEGIATAN	INDIKATOR PROGRAM / KEGIATAN / SUB KEGIATAN	TARGET AKHIR PERIODE RENSTRA OPD	REALISASI CAPAIAN RENJA OPD TAHUN 2023	PRAKIRAAN CAPAIAN TARGET RENJA OPD TAHUN 2024	CAPAIAN KINERJA DAN KERANGKA PENDANAAN										KELOMPOK SASARAN	PRAKIRAAN MAJU RENCANA TAHUN 2026		PERANGKAT DAERAH PENANGGUNG JAWAB
							TARGET 2025		PAGU INDIKATIF (Rp)			Bertambah/Berkurang (10-12)	LOKASI	SUMBER DANA	PRIORITAS			TARGET	PAGU INDIKATIF (Rp)	
							SEBELUM	SESUDAH	RKPD 2025	APBD 2025	RKPD PERUBAHAN 2025				NASIONAL	DAERAH				
1	2	3	4	5	6	7	8	9	10	11	12	13	14	15	16	17	18	19	20	21
			Jumlah Ibu Hamil yang Mendapatkan Pelayanan Kesehatan Sesuai Standar				2782 Orang	2782 Orang	30.000,00	186.778.000,00	186.778.000,00	186.748.000,00	Kab. Sidoarjo, Semua Kecamatan, Semua Kel/Desa Kab. Sidoarjo, Taman, Taman Kab. Sidoarjo, Taman, Geluran Kab. Sidoarjo, Taman, Kalijaten Kab. Sidoarjo, Taman, Ketegan Kab. Sidoarjo, Taman, Sepanjang Kab. Sidoarjo, Taman, Bebekan Kab. Sidoarjo, Taman, Wonocolo Kab. Sidoarjo, Taman, Ngelom Kab. Sidoarjo, Taman, Bohar Kab. Sidoarjo, Taman, Wage Kab. Sidoarjo, Taman, Kedungturi Kab. Sidoarjo, Taman, Jemundo Kab. Sidoarjo, Taman, Sadang Kab. Sidoarjo, Taman, Kletek	PENDAPATAN ASLI DAERAH (PAD) DAK NON FISIK-DANA BOK-BOK PUSKESMAS	Memperkuat pembangunan sumber daya manusia (SDM), sains, teknologi, pendidikan, kesehatan, prestasi olahraga, kesetaraan gender, serta penguatan peran perempuan, pemuda (generasi milenial dan generasi Z), dan penyandang disabilitas.	4. Penguatan Kapasitas SDM Berkarakter yang unggul utamanya bidang kesehatan dan pendidikan serta kompetensi Angkatan Kerja yang match dengan kebutuhan sektor swasta (user) 4. Penguatan Kapasitas SDM Berkarakter yang unggul utamanya bidang kesehatan dan pendidikan serta kompetensi Angkatan Kerja yang match dengan kebutuhan sektor swasta (user)			5.823.125,00	DINAS KESEHATAN
	1.02.02.2.02.0002	Pengelolaan Pelayanan Kesehatan Ibu Bersalin																		
			Jumlah Ibu Bersalin yang Mendapatkan Pelayanan Kesehatan Sesuai Standar				2655 Orang	2655 Orang	37.500,00	30.000,00	30.000,00	-7.500,00	Kab. Sidoarjo, Taman, Taman Kab. Sidoarjo, Taman, Geluran Kab. Sidoarjo, Taman, Kalijaten Kab. Sidoarjo, Taman, Ketegan Kab. Sidoarjo, Taman, Sepanjang Kab. Sidoarjo, Taman, Bebekan Kab. Sidoarjo, Taman, Wonocolo Kab. Sidoarjo, Taman, Ngelom Kab. Sidoarjo, Taman, Bohar Kab. Sidoarjo, Taman, Kedungturi Kab. Sidoarjo, Taman, Jemundo Kab. Sidoarjo, Taman, Sadang Kab. Sidoarjo, Taman, Tawangsari Kab. Sidoarjo, Taman, Kletek	PENDAPATAN ASLI DAERAH (PAD)	Memperkuat pembangunan sumber daya manusia (SDM), sains, teknologi, pendidikan, kesehatan, prestasi olahraga, kesetaraan gender, serta penguatan peran perempuan, pemuda (generasi milenial dan generasi Z), dan penyandang disabilitas.	4. Penguatan Kapasitas SDM Berkarakter yang unggul utamanya bidang kesehatan dan pendidikan serta kompetensi Angkatan Kerja yang match dengan kebutuhan sektor swasta (user) 4. Penguatan Kapasitas SDM Berkarakter yang unggul utamanya bidang kesehatan dan pendidikan serta kompetensi Angkatan Kerja yang match dengan kebutuhan sektor swasta (user)			7.253.950,00	DINAS KESEHATAN
	1.02.02.2.02.0003	Pengelolaan Pelayanan Kesehatan Bayi Baru Lahir																		
			Jumlah Bayi Baru Lahir yang Mendapatkan Pelayanan Kesehatan Sesuai Standar				2528 Orang	2528 Orang	37.500,00	30.000,00	30.000,00	-7.500,00	Kab. Sidoarjo, Taman, Taman Kab. Sidoarjo, Taman, Geluran Kab. Sidoarjo, Taman, Kalijaten Kab. Sidoarjo, Taman, Ketegan Kab. Sidoarjo, Taman, Sepanjang Kab. Sidoarjo, Taman, Bebekan Kab. Sidoarjo, Taman, Wonocolo Kab. Sidoarjo, Taman, Ngelom Kab. Sidoarjo, Taman, Bohar Kab. Sidoarjo, Taman, Wage Kab. Sidoarjo, Taman, Kedungturi Kab. Sidoarjo, Taman, Jemundo Kab. Sidoarjo, Taman, Sadang Kab. Sidoarjo, Taman, Tawangsari Kab. Sidoarjo, Taman, Kletek	PENDAPATAN ASLI DAERAH (PAD)	Memperkuat pembangunan sumber daya manusia (SDM), sains, teknologi, pendidikan, kesehatan, prestasi olahraga, kesetaraan gender, serta penguatan peran perempuan, pemuda (generasi milenial dan generasi Z), dan penyandang disabilitas.	4. Penguatan Kapasitas SDM Berkarakter yang unggul utamanya bidang kesehatan dan pendidikan serta kompetensi Angkatan Kerja yang match dengan kebutuhan sektor swasta (user) 4. Penguatan Kapasitas SDM Berkarakter yang unggul utamanya bidang kesehatan dan pendidikan serta kompetensi Angkatan Kerja yang match dengan kebutuhan sektor swasta (user)			0,00	DINAS KESEHATAN
	1.02.02.2.02.0004	Pengelolaan Pelayanan Kesehatan Balita																		
			Jumlah Balita yang Mendapatkan Pelayanan Kesehatan Sesuai Standar				10536 Orang	10536 Orang	37.500,00	30.000,00	30.000,00	-7.500,00	Kab. Sidoarjo, Taman, Taman Kab. Sidoarjo, Taman, Geluran Kab. Sidoarjo, Taman, Ketegan Kab. Sidoarjo, Taman, Sepanjang Kab. Sidoarjo, Taman, Bebekan Kab. Sidoarjo, Taman, Wonocolo Kab. Sidoarjo, Taman, Bohar Kab. Sidoarjo, Taman, Wage Kab. Sidoarjo, Taman, Kedungturi Kab. Sidoarjo, Taman, Sadang Kab. Sidoarjo, Taman, Tawangsari	PENDAPATAN ASLI DAERAH (PAD)	Memperkuat pembangunan sumber daya manusia (SDM), sains, teknologi, pendidikan, kesehatan, prestasi olahraga, kesetaraan gender, serta penguatan peran perempuan, pemuda (generasi milenial dan generasi Z), dan penyandang disabilitas.	4. Penguatan Kapasitas SDM Berkarakter yang unggul utamanya bidang kesehatan dan pendidikan serta kompetensi Angkatan Kerja yang match dengan kebutuhan sektor swasta (user) 4. Penguatan Kapasitas SDM Berkarakter yang unggul utamanya bidang kesehatan dan pendidikan serta kompetensi Angkatan Kerja yang match dengan kebutuhan sektor swasta (user)			12.162.920,00	DINAS KESEHATAN
	1.02.02.2.02.0005	Pengelolaan Pelayanan Kesehatan pada Usia Pendidikan Dasar																		

NO	KODE	URUSAN / BIDANG URUSAN / PROGRAM / KEGIATAN / SUB KEGIATAN	INDIKATOR PROGRAM / KEGIATAN / SUB KEGIATAN	TARGET AKHIR PERIODE RENSTRA OPD	REALISASI CAPAIAN RENJA OPD TAHUN 2023	PRAKIRAAN CAPAIAN TARGET RENJA OPD TAHUN 2024	CAPAIAN KINERJA DAN KERANGKA PENDANAAN										KELOMPOK SASARAN	PRAKIRAAN MAJU RENCANA TAHUN 2026		PERANGKAT DAERAH PENANGGUNG JAWAB
							TARGET 2025		PAGU INDIKATIF (Rp)			Bertambah/Berkurang (10-12)	LOKASI	SUMBER DANA	PRIORITAS			TARGET	PAGU INDIKATIF (Rp)	
							SEBELUM	SESUDAH	RKPD 2025	APBD 2025	RKPD PERUBAHAN 2025				NASIONAL	DAERAH				
1	2	3	4	5	6	7	8	9	10	11	12	13	14	15	16	17	18	19	20	21
			Jumlah Anak Usia Pendidikan Dasar yang Mendapatkan Pelayanan Kesehatan Sesuai Standar				23844 Orang	23844 Orang	22.500,00	21.430.000,00	21.430.000,00	21.407.500,00	Kab. Sidoarjo, Taman, Semua Kel/Desa Kab. Sidoarjo, Taman, Taman Kab. Sidoarjo, Taman, Geluran Kab. Sidoarjo, Taman, Kalijaten Kab. Sidoarjo, Taman, Ketegan Kab. Sidoarjo, Taman, Sepanjang Kab. Sidoarjo, Taman, Ngelom Kab. Sidoarjo, Taman, Bohar Kab. Sidoarjo, Taman, Wage Kab. Sidoarjo, Taman, Kedungturi Kab. Sidoarjo, Taman, Jemundo Kab. Sidoarjo, Taman, Sadang Kab. Sidoarjo, Taman, Tawangsari Kab. Sidoarjo, Taman, Kletek	PENDAPATAN ASLI DAERAH (PAD) DAK NON FISIK-DANA BOK-BOK PUSKESMAS	Memperkuat pembangunan sumber daya manusia (SDM), sains, teknologi, pendidikan, kesehatan, prestasi olahraga, kesetaraan gender, serta penguatan peran perempuan, pemuda (generasi milenial dan generasi Z), dan penyandang disabilitas.	4. Penguatan Kapasitas SDM Berkarakter yang unggul utamanya bidang kesehatan dan pendidikan serta kompetensi Angkatan Kerja yang match dengan kebutuhan sektor swasta (user) 4. Penguatan Kapasitas SDM Berkarakter yang unggul utamanya bidang kesehatan dan pendidikan serta kompetensi Angkatan Kerja yang match dengan kebutuhan sektor swasta (user)			40.146.288,00	DINAS KESEHATAN
	1.02.02.2.02.0006	Pengelolaan Pelayanan Kesehatan pada Usia Produktif																		
			Jumlah Penduduk Usia Produktif yang Mendapatkan Pelayanan Kesehatan Sesuai Standar				118233 Orang	118233 Orang	22.500,00	30.000,00	30.000,00	7.500,00	Kab. Sidoarjo, Taman, Taman Kab. Sidoarjo, Taman, Geluran Kab. Sidoarjo, Taman, Kalijaten Kab. Sidoarjo, Taman, Ketegan Kab. Sidoarjo, Taman, Sepanjang Kab. Sidoarjo, Taman, Bebekan Kab. Sidoarjo, Taman, Bohar Kab. Sidoarjo, Taman, Wage Kab. Sidoarjo, Taman, Kedungturi Kab. Sidoarjo, Taman, Jemundo Kab. Sidoarjo, Taman, Tawangsari Kab. Sidoarjo, Taman, Kletek	PENDAPATAN ASLI DAERAH (PAD)	Memperkuat pembangunan sumber daya manusia (SDM), sains, teknologi, pendidikan, kesehatan, prestasi olahraga, kesetaraan gender, serta penguatan peran perempuan, pemuda (generasi milenial dan generasi Z), dan penyandang disabilitas.	4. Penguatan Kapasitas SDM Berkarakter yang unggul utamanya bidang kesehatan dan pendidikan serta kompetensi Angkatan Kerja yang match dengan kebutuhan sektor swasta (user) 4. Penguatan Kapasitas SDM Berkarakter yang unggul utamanya bidang kesehatan dan pendidikan serta kompetensi Angkatan Kerja yang match dengan kebutuhan sektor swasta (user)			0,00	DINAS KESEHATAN
	1.02.02.2.02.0007	Pengelolaan Pelayanan Kesehatan pada Usia Lanjut																		
			Jumlah Penduduk Usia Lanjut yang Mendapatkan Pelayanan Kesehatan Sesuai Standar				17910 Orang	17910 Orang	47.100.000,00	30.000,00	30.000,00	-47.070.000,00	Kab. Sidoarjo, Taman, Taman Kab. Sidoarjo, Taman, Geluran Kab. Sidoarjo, Taman, Kalijaten Kab. Sidoarjo, Taman, Sepanjang Kab. Sidoarjo, Taman, Bebekan Kab. Sidoarjo, Taman, Wonocolo Kab. Sidoarjo, Taman, Ngelom Kab. Sidoarjo, Taman, Bohar Kab. Sidoarjo, Taman, Wage Kab. Sidoarjo, Taman, Kedungturi Kab. Sidoarjo, Taman, Jemundo Kab. Sidoarjo, Taman, Sadang Kab. Sidoarjo, Taman, Kletek	PENDAPATAN ASLI DAERAH (PAD)	Memperkuat pembangunan sumber daya manusia (SDM), sains, teknologi, pendidikan, kesehatan, prestasi olahraga, kesetaraan gender, serta penguatan peran perempuan, pemuda (generasi milenial dan generasi Z), dan penyandang disabilitas.	- -			13.043.800,00	DINAS KESEHATAN
	1.02.02.2.02.0010	Pengelolaan Pelayanan Kesehatan Orang dengan Gangguan Jiwa Berat																		
			Jumlah Orang yang Mendapatkan Pelayanan Kesehatan Orang dengan Gangguan Jiwa Berat Sesuai Standar				244 Orang	244 Orang	5.000.000,00	12.030.000,00	12.030.000,00	7.030.000,00	Kab. Sidoarjo, Semua Kecamatan, Semua Kel/Desa Kab. Sidoarjo, Taman, Taman Kab. Sidoarjo, Taman, Geluran Kab. Sidoarjo, Taman, Kalijaten Kab. Sidoarjo, Taman, Ketegan Kab. Sidoarjo, Taman, Bebekan Kab. Sidoarjo, Taman, Wonocolo Kab. Sidoarjo, Taman, Ngelom Kab. Sidoarjo, Taman, Bohar Kab. Sidoarjo, Taman, Wage Kab. Sidoarjo, Taman, Jemundo Kab. Sidoarjo, Taman, Sadang Kab. Sidoarjo, Taman, Tawangsari Kab. Sidoarjo, Taman, Kletek	PENDAPATAN ASLI DAERAH (PAD) DAK NON FISIK-DANA BOK-BOK PUSKESMAS	Memperkuat pembangunan sumber daya manusia (SDM), sains, teknologi, pendidikan, kesehatan, prestasi olahraga, kesetaraan gender, serta penguatan peran perempuan, pemuda (generasi milenial dan generasi Z), dan penyandang disabilitas.	4. Penguatan Kapasitas SDM Berkarakter yang unggul utamanya bidang kesehatan dan pendidikan serta kompetensi Angkatan Kerja yang match dengan kebutuhan sektor swasta (user) 4. Penguatan Kapasitas SDM Berkarakter yang unggul utamanya bidang kesehatan dan pendidikan serta kompetensi Angkatan Kerja yang match dengan kebutuhan sektor swasta (user)			11.513.150,00	DINAS KESEHATAN
	1.02.02.2.02.0011	Pengelolaan Pelayanan Kesehatan Orang Terduga Tuberkulosis																		

NO	KODE	URUSAN / BIDANG URUSAN / PROGRAM / KEGIATAN / SUB KEGIATAN	INDIKATOR PROGRAM / KEGIATAN / SUB KEGIATAN	TARGET AKHIR PERIODE RENSTRA OPD	REALISASI CAPAIAN RENJA OPD TAHUN 2023	PRAKIRAAN CAPAIAN TARGET RENJA OPD TAHUN 2024	CAPAIAN KINERJA DAN KERANGKA PENDANAAN										KELOMPOK SASARAN	PRAKIRAAN MAJU RENCANA TAHUN 2026		PERANGKAT DAERAH PENANGGUNG JAWAB
							TARGET 2025		PAGU INDIKATIF (Rp)			Bertambah/Berkurang (10-12)	LOKASI	SUMBER DANA	PRIORITAS			TARGET	PAGU INDIKATIF (Rp)	
							SEBELUM	SESUDAH	RKPD 2025	APBD 2025	RKPD PERUBAHAN 2025				NASIONAL	DAERAH				
1	2	3	4	5	6	7	8	9	10	11	12	13	14	15	16	17	18	19	20	21
			Jumlah Orang Terduga Menderita Tuberkulosis yang Mendapatkan Pelayanan Sesuai Standar				2037 Orang	2037 Orang	22.500,00	6.230.000,00	6.230.000,00	6.207.500,00	Kab. Sidoarjo, Taman, Taman Kab. Sidoarjo, Taman, Geluran Kab. Sidoarjo, Taman, Kalijaten Kab. Sidoarjo, Taman, Ketegan Kab. Sidoarjo, Taman, Sepanjang Kab. Sidoarjo, Taman, Bebekan Kab. Sidoarjo, Taman, Wonocolo Kab. Sidoarjo, Taman, Ngelom Kab. Sidoarjo, Taman, Bohar Kab. Sidoarjo, Taman, Wage Kab. Sidoarjo, Taman, Kedungturi Kab. Sidoarjo, Taman, Jemundo Kab. Sidoarjo, Taman, Sadang Kab. Sidoarjo, Taman, Tawangsari Kab. Sidoarjo, Taman, Kletek	PENDAPATAN ASLI DAERAH (PAD) DAK NON FISIK-DANA BOK-BOK PUSKESMAS	Memperkuat pembangunan sumber daya manusia (SDM), sains, teknologi, pendidikan, kesehatan, prestasi olahraga, kesetaraan gender, serta penguatan peran perempuan, pemuda (generasi milenial dan generasi Z), dan penyandang disabilitas.	4. Penguatan Kapasitas SDM Berkarakter yang unggul utamanya bidang kesehatan dan pendidikan serta kompetensi Angkatan Kerja yang match dengan kebutuhan sektor swasta (user) 4. Penguatan Kapasitas SDM Berkarakter yang unggul utamanya bidang kesehatan dan pendidikan serta kompetensi Angkatan Kerja yang match dengan kebutuhan sektor swasta (user)			0,00	DINAS KESEHATAN
	1.02.02.2.02.0012	Pengelolaan Pelayanan Kesehatan Orang dengan Risiko Terinfeksi HIV																		
			Jumlah Orang Terduga Menderita HIV yang Mendapatkan Pelayanan Sesuai Standar				3159 Orang	3159 Orang	22.500,00	30.000,00	30.000,00	7.500,00	Kab. Sidoarjo, Semua Kecamatan, Semua Kel/Desa Kab. Sidoarjo, Taman, Taman Kab. Sidoarjo, Taman, Kalijaten Kab. Sidoarjo, Taman, Ketegan Kab. Sidoarjo, Taman, Sepanjang Kab. Sidoarjo, Taman, Bebekan Kab. Sidoarjo, Taman, Wonocolo Kab. Sidoarjo, Taman, Ngelom Kab. Sidoarjo, Taman, Wage Kab. Sidoarjo, Taman, Kedungturi Kab. Sidoarjo, Taman, Jemundo Kab. Sidoarjo, Taman, Sadang Kab. Sidoarjo, Taman, Tawangsari Kab. Sidoarjo, Taman, Kletek	PENDAPATAN ASLI DAERAH (PAD)	Memperkuat pembangunan sumber daya manusia (SDM), sains, teknologi, pendidikan, kesehatan, prestasi olahraga, kesetaraan gender, serta penguatan peran perempuan, pemuda (generasi milenial dan generasi Z), dan penyandang disabilitas.	4. Penguatan Kapasitas SDM Berkarakter yang unggul utamanya bidang kesehatan dan pendidikan serta kompetensi Angkatan Kerja yang match dengan kebutuhan sektor swasta (user) 4. Penguatan Kapasitas SDM Berkarakter yang unggul utamanya bidang kesehatan dan pendidikan serta kompetensi Angkatan Kerja yang match dengan kebutuhan sektor swasta (user)			0,00	DINAS KESEHATAN
	1.02.02.2.02.0014	Pengelolaan Pelayanan Kesehatan bagi Penduduk Terdampak Krisis Kesehatan Akibat Bencana dan/atau Berpotensi Bencana																		
			Jumlah Dokumen Hasil Pengelolaan Pelayanan Kesehatan bagi Penduduk Terdampak Krisis Kesehatan Akibat Bencana dan/atau Berpotensi Bencana Sesuai Standar				1 Dokumen	1 Dokumen	22.500,00	30.000,00	30.000,00	7.500,00	Kab. Sidoarjo, Taman, Taman Kab. Sidoarjo, Taman, Geluran Kab. Sidoarjo, Taman, Kalijaten Kab. Sidoarjo, Taman, Ketegan Kab. Sidoarjo, Taman, Bebekan Kab. Sidoarjo, Taman, Wonocolo Kab. Sidoarjo, Taman, Ngelom Kab. Sidoarjo, Taman, Bohar Kab. Sidoarjo, Taman, Wage Kab. Sidoarjo, Taman, Jemundo Kab. Sidoarjo, Taman, Sadang Kab. Sidoarjo, Taman, Tawangsari Kab. Sidoarjo, Taman, Kletek	PENDAPATAN ASLI DAERAH (PAD)	Memperkuat pembangunan sumber daya manusia (SDM), sains, teknologi, pendidikan, kesehatan, prestasi olahraga, kesetaraan gender, serta penguatan peran perempuan, pemuda (generasi milenial dan generasi Z), dan penyandang disabilitas.	1. Intensifikasi kerjasama dan penyelarasan pembangunan lintas daerah untuk mendukung Pembangunan Infrastruktur pengembangan wilayah dan pertumbuhan ekonomi baru 1. Intensifikasi kerjasama dan penyelarasan pembangunan lintas daerah untuk mendukung Pembangunan Infrastruktur pengembangan wilayah dan pertumbuhan ekonomi baru			5.856.400,00	DINAS KESEHATAN
	1.02.02.2.02.0015	Pengelolaan Pelayanan Kesehatan Gizi Masyarakat																		
			Jumlah Dokumen Hasil Pengelolaan Pelayanan Kesehatan Gizi Masyarakat				9 Dokumen	9 Dokumen	22.500,00	152.891.000,00	152.891.000,00	152.868.500,00	Kab. Sidoarjo, Taman, Taman Kab. Sidoarjo, Taman, Geluran Kab. Sidoarjo, Taman, Kalijaten Kab. Sidoarjo, Taman, Ketegan Kab. Sidoarjo, Taman, Sepanjang Kab. Sidoarjo, Taman, Bebekan Kab. Sidoarjo, Taman, Wonocolo Kab. Sidoarjo, Taman, Ngelom Kab. Sidoarjo, Taman, Bohar Kab. Sidoarjo, Taman, Wage Kab. Sidoarjo, Taman, Kedungturi Kab. Sidoarjo, Taman, Sadang Kab. Sidoarjo, Taman, Tawangsari Kab. Sidoarjo, Taman, Kletek	PENDAPATAN ASLI DAERAH (PAD) DAK NON FISIK-DANA BOK-BOK PUSKESMAS	Memperkuat pembangunan sumber daya manusia (SDM), sains, teknologi, pendidikan, kesehatan, prestasi olahraga, kesetaraan gender, serta penguatan peran perempuan, pemuda (generasi milenial dan generasi Z), dan penyandang disabilitas.	4. Penguatan Kapasitas SDM Berkarakter yang unggul utamanya bidang kesehatan dan pendidikan serta kompetensi Angkatan Kerja yang match dengan kebutuhan sektor swasta (user) 4. Penguatan Kapasitas SDM Berkarakter yang unggul utamanya bidang kesehatan dan pendidikan serta kompetensi Angkatan Kerja yang match dengan kebutuhan sektor swasta (user)			110.446.380,00	DINAS KESEHATAN
	1.02.02.2.02.0016	Pengelolaan Pelayanan Kesehatan Kerja dan Olahraga																		

NO	KODE	URUSAN / BIDANG URUSAN / PROGRAM / KEGIATAN / SUB KEGIATAN	INDIKATOR PROGRAM / KEGIATAN / SUB KEGIATAN	TARGET AKHIR PERIODE RENSTRA OPD	REALISASI CAPAIAN RENJA OPD TAHUN 2023	PRAKIRAAN CAPAIAN TARGET RENJA OPD TAHUN 2024	CAPAIAN KINERJA DAN KERANGKA PENDANAAN										KELOMPOK SASARAN	PRAKIRAAN MAJU RENCANA TAHUN 2026		PERANGKAT DAERAH PENANGGUNG JAWAB
							TARGET 2025		PAGU INDIKATIF (Rp)			Bertambah/Berkurang (10-12)	LOKASI	SUMBER DANA	PRIORITAS			TARGET	PAGU INDIKATIF (Rp)	
							SEBELUM	SESUDAH	RKPD 2025	APBD 2025	RKPD PERUBAHAN 2025				NASIONAL	DAERAH				
1	2	3	4	5	6	7	8	9	10	11	12	13	14	15	16	17	18	19	20	21
			Jumlah Dokumen Hasil Pengelolaan Pelayanan Kesehatan Kerja dan Olahraga				1 Dokumen	1 Dokumen	7.875.000,00	380.000,00	380.000,00	-7.495.000,00	Kab. Sidoarjo, Semua Kecamatan, Semua Kel/Desa Kab. Sidoarjo, Taman, Taman Kab. Sidoarjo, Taman, Kalijaten Kab. Sidoarjo, Taman, Ketegan Kab. Sidoarjo, Taman, Sepanjang Kab. Sidoarjo, Taman, Bebekan Kab. Sidoarjo, Taman, Wonocolo Kab. Sidoarjo, Taman, Ngelom Kab. Sidoarjo, Taman, Kedungturi Kab. Sidoarjo, Taman, Jemundo Kab. Sidoarjo, Taman, Sadang Kab. Sidoarjo, Taman, Tawangsari Kab. Sidoarjo, Taman, Kletek	PENDAPATAN ASLI DAERAH (PAD) DAK NON FISIK-DANA BOK-BOK PUSKESMAS	Memperkuat pembangunan sumber daya manusia (SDM), sains, teknologi, pendidikan, kesehatan, prestasi olahraga, kesetaraan gender, serta penguatan peran perempuan, pemuda (generasi milenial dan generasi Z), dan penyandang disabilitas.	4. Penguatan Kapasitas SDM Berkarakter yang unggul utamanya bidang kesehatan dan pendidikan serta kompetensi Angkatan Kerja yang match dengan kebutuhan sektor swasta (user) 4. Penguatan Kapasitas SDM Berkarakter yang unggul utamanya bidang kesehatan dan pendidikan serta kompetensi Angkatan Kerja yang match dengan kebutuhan sektor swasta (user)			7.875.000,00	DINAS KESEHATAN
	1.02.02.2.02.0017	Pengelolaan Pelayanan Kesehatan Lingkungan																		
			Jumlah Dokumen Hasil Pengelolaan Pelayanan Kesehatan Lingkungan				6 Dokumen	6 Dokumen	14.812.500,00	7.030.000,00	7.030.000,00	-7.782.500,00	Kab. Sidoarjo, Semua Kecamatan, Semua Kel/Desa Kab. Sidoarjo, Taman, Taman Kab. Sidoarjo, Taman, Geluran Kab. Sidoarjo, Taman, Kalijaten Kab. Sidoarjo, Taman, Ketegan Kab. Sidoarjo, Taman, Sepanjang Kab. Sidoarjo, Taman, Bebekan Kab. Sidoarjo, Taman, Wonocolo Kab. Sidoarjo, Taman, Ngelom Kab. Sidoarjo, Taman, Bohar Kab. Sidoarjo, Taman, Wage Kab. Sidoarjo, Taman, Kedungturi Kab. Sidoarjo, Taman, Jemundo Kab. Sidoarjo, Taman, Sadang Kab. Sidoarjo, Taman, Tawangsari Kab. Sidoarjo, Taman, Kletek	PENDAPATAN ASLI DAERAH (PAD) DAK NON FISIK-DANA BOK-BOK PUSKESMAS	Memperkuat pembangunan sumber daya manusia (SDM), sains, teknologi, pendidikan, kesehatan, prestasi olahraga, kesetaraan gender, serta penguatan peran perempuan, pemuda (generasi milenial dan generasi Z), dan penyandang disabilitas.	4. Penguatan Kapasitas SDM Berkarakter yang unggul utamanya bidang kesehatan dan pendidikan serta kompetensi Angkatan Kerja yang match dengan kebutuhan sektor swasta (user) 4. Penguatan Kapasitas SDM Berkarakter yang unggul utamanya bidang kesehatan dan pendidikan serta kompetensi Angkatan Kerja yang match dengan kebutuhan sektor swasta (user)			6.172.513,00	DINAS KESEHATAN
	1.02.02.2.02.0018	Pengelolaan Pelayanan Promosi Kesehatan																		
			Jumlah Dokumen Hasil Pengelolaan Pelayanan Promosi Kesehatan				3 Dokumen	3 Dokumen	76.612.500,00	30.000,00	30.000,00	-76.582.500,00	Kab. Sidoarjo, Semua Kecamatan, Semua Kel/Desa Kab. Sidoarjo, Taman, Taman Kab. Sidoarjo, Taman, Geluran Kab. Sidoarjo, Taman, Kalijaten Kab. Sidoarjo, Taman, Ketegan Kab. Sidoarjo, Taman, Sepanjang Kab. Sidoarjo, Taman, Bebekan Kab. Sidoarjo, Taman, Wonocolo Kab. Sidoarjo, Taman, Ngelom Kab. Sidoarjo, Taman, Bohar Kab. Sidoarjo, Taman, Wage Kab. Sidoarjo, Taman, Kedungturi Kab. Sidoarjo, Taman, Jemundo Kab. Sidoarjo, Taman, Sadang Kab. Sidoarjo, Taman, Tawangsari Kab. Sidoarjo, Taman, Kletek	PENDAPATAN ASLI DAERAH (PAD)	Memperkuat pembangunan sumber daya manusia (SDM), sains, teknologi, pendidikan, kesehatan, prestasi olahraga, kesetaraan gender, serta penguatan peran perempuan, pemuda (generasi milenial dan generasi Z), dan penyandang disabilitas.	4. Penguatan Kapasitas SDM Berkarakter yang unggul utamanya bidang kesehatan dan pendidikan serta kompetensi Angkatan Kerja yang match dengan kebutuhan sektor swasta (user) 4. Penguatan Kapasitas SDM Berkarakter yang unggul utamanya bidang kesehatan dan pendidikan serta kompetensi Angkatan Kerja yang match dengan kebutuhan sektor swasta (user)			107.890.000,00	DINAS KESEHATAN
	1.02.02.2.02.0019	Pengelolaan Pelayanan Kesehatan Tradisional, Akupuntur, Asuhan Mandiri, dan Tradisional Lainnya																		
			Jumlah Dokumen Hasil Pengelolaan Pelayanan Kesehatan Tradisional, Akupuntur, Asuhan Mandiri dan Tradisional Lainnya				12 Dokumen	12 Dokumen	6.600.000,00	30.000,00	30.000,00	-6.570.000,00	Kab. Sidoarjo, Taman, Kalijaten Kab. Sidoarjo, Taman, Bebekan Kab. Sidoarjo, Taman, Ngelom Kab. Sidoarjo, Taman, Kedungturi Kab. Sidoarjo, Taman, Jemundo Kab. Sidoarjo, Taman, Sadang Kab. Sidoarjo, Taman, Kletek	PENDAPATAN ASLI DAERAH (PAD)	Memperkuat pembangunan sumber daya manusia (SDM), sains, teknologi, pendidikan, kesehatan, prestasi olahraga, kesetaraan gender, serta penguatan peran perempuan, pemuda (generasi milenial dan generasi Z), dan penyandang disabilitas.	4. Penguatan Kapasitas SDM Berkarakter yang unggul utamanya bidang kesehatan dan pendidikan serta kompetensi Angkatan Kerja yang match dengan kebutuhan sektor swasta (user) 4. Penguatan Kapasitas SDM Berkarakter yang unggul utamanya bidang kesehatan dan pendidikan serta kompetensi Angkatan Kerja yang match dengan kebutuhan sektor swasta (user)			7.887.500,00	DINAS KESEHATAN

NO	KODE	URUSAN / BIDANG URUSAN / PROGRAM / KEGIATAN / SUB KEGIATAN	INDIKATOR PROGRAM / KEGIATAN / SUB KEGIATAN	TARGET AKHIR PERIODE RENSTRA OPD	REALISASI CAPAIAN RENJA OPD TAHUN 2023	PRAKIRAAN CAPAIAN TARGET RENJA OPD TAHUN 2024	CAPAIAN KINERJA DAN KERANGKA PENDANAAN										KELOMPOK SASARAN	PRAKIRAAN MAJU RENCANA TAHUN 2026		PERANGKAT DAERAH PENANGGUNG JAWAB
							TARGET 2025		PAGU INDIKATIF (Rp)			Bertambah/Berkurang (10-12)	LOKASI	SUMBER DANA	PRIORITAS			TARGET	PAGU INDIKATIF (Rp)	
							SEBELUM	SESUDAH	RKPD 2025	APBD 2025	RKPD PERUBAHAN 2025				NASIONAL	DAERAH				
1	2	3	4	5	6	7	8	9	10	11	12	13	14	15	16	17	18	19	20	21
	1.02.02.2.02.0020	Pengelolaan Surveilans Kesehatan																		
			Jumlah Dokumen Hasil Pengelolaan Surveilans Kesehatan				87 Dokumen	87 Dokumen	22.500,00	33.301.250,00	33.301.250,00	33.278.750,00	Kab. Sidoarjo, Taman, Ketegan Kab. Sidoarjo, Taman, Sepanjang Kab. Sidoarjo, Taman, Ngelom Kab. Sidoarjo, Taman, Kedungturi Kab. Sidoarjo, Taman, Sadang	PENDAPATAN ASLI DAERAH (PAD) DAK NON FISIK-DANA BOK-BOK PUSKESMAS	Memperkuat pembangunan sumber daya manusia (SDM), sains, teknologi, pendidikan, kesehatan, prestasi olahraga, kesetaraan gender, serta penguatan peran perempuan, pemuda (generasi milenial dan generasi Z), dan penyandang disabilitas.	4. Penguatan Kapasitas SDM Berkarakter yang unggul utamanya bidang kesehatan dan pendidikan serta kompetensi Angkatan Kerja yang match dengan kebutuhan sektor swasta (user) 4. Penguatan Kapasitas SDM Berkarakter yang unggul utamanya bidang kesehatan dan pendidikan serta kompetensi Angkatan Kerja yang match dengan kebutuhan sektor swasta (user)			16.783.910,00	DINAS KESEHATAN
	1.02.02.2.02.0021	Pengelolaan Pelayanan Kesehatan Orang dengan Masalah Kesehatan Jiwa (ODMK)																		
			Jumlah Orang dengan Masalah Kejiwaan (ODMK) yang Mendapatkan Pelayanan Kesehatan				331 Orang	331 Orang	3.337.500,00	7.630.000,00	7.630.000,00	4.292.500,00	Kab. Sidoarjo, Taman, Geluran Kab. Sidoarjo, Taman, Ketegan Kab. Sidoarjo, Taman, Bebekan Kab. Sidoarjo, Taman, Bohar Kab. Sidoarjo, Taman, Sadang	PENDAPATAN ASLI DAERAH (PAD) DAK NON FISIK-DANA BOK-BOK PUSKESMAS	Memperkuat pembangunan sumber daya manusia (SDM), sains, teknologi, pendidikan, kesehatan, prestasi olahraga, kesetaraan gender, serta penguatan peran perempuan, pemuda (generasi milenial dan generasi Z), dan penyandang disabilitas.	4. Penguatan Kapasitas SDM Berkarakter yang unggul utamanya bidang kesehatan dan pendidikan serta kompetensi Angkatan Kerja yang match dengan kebutuhan sektor swasta (user) 4. Penguatan Kapasitas SDM Berkarakter yang unggul utamanya bidang kesehatan dan pendidikan serta kompetensi Angkatan Kerja yang match dengan kebutuhan sektor swasta (user)			8.508.418,00	DINAS KESEHATAN
	1.02.02.2.02.0022	Pengelolaan Pelayanan Kesehatan Jiwa dan NAPZA																		
			Jumlah Penyalahguna NAPZA yang Mendapatkan Pelayanan Kesehatan				10 Orang	10 Orang	9.200.000,00	30.000,00	30.000,00	-9.170.000,00	Kab. Sidoarjo, Taman, Ketegan Kab. Sidoarjo, Taman, Sepanjang Kab. Sidoarjo, Taman, Wonocolo Kab. Sidoarjo, Taman, Ngelom Kab. Sidoarjo, Taman, Wage Kab. Sidoarjo, Taman, Sadang Kab. Sidoarjo, Taman, Kletek	PENDAPATAN ASLI DAERAH (PAD)	Memperkuat pembangunan sumber daya manusia (SDM), sains, teknologi, pendidikan, kesehatan, prestasi olahraga, kesetaraan gender, serta penguatan peran perempuan, pemuda (generasi milenial dan generasi Z), dan penyandang disabilitas.	4. Penguatan Kapasitas SDM Berkarakter yang unggul utamanya bidang kesehatan dan pendidikan serta kompetensi Angkatan Kerja yang match dengan kebutuhan sektor swasta (user) 4. Penguatan Kapasitas SDM Berkarakter yang unggul utamanya bidang kesehatan dan pendidikan serta kompetensi Angkatan Kerja yang match dengan kebutuhan sektor swasta (user)			8.508.418,00	DINAS KESEHATAN
	1.02.02.2.02.0024	Pengelolaan Upaya Pengurangan Risiko Krisis Kesehatan dan Pasca Krisis Kesehatan																		
			Jumlah Dokumen Hasil Pengelolaan Upaya Pengurangan Risiko Krisis Kesehatan dan Pasca Krisis Kesehatan				0 Dokumen	0 Dokumen	22.500,00	30.000,00	30.000,00	7.500,00	Kab. Sidoarjo, Taman, Geluran Kab. Sidoarjo, Taman, Kalijaten Kab. Sidoarjo, Taman, Ketegan Kab. Sidoarjo, Taman, Bebekan Kab. Sidoarjo, Taman, Bohar Kab. Sidoarjo, Taman, Jemundo	PENDAPATAN ASLI DAERAH (PAD)	Memperkuat pembangunan sumber daya manusia (SDM), sains, teknologi, pendidikan, kesehatan, prestasi olahraga, kesetaraan gender, serta penguatan peran perempuan, pemuda (generasi milenial dan generasi Z), dan penyandang disabilitas.	4. Penguatan Kapasitas SDM Berkarakter yang unggul utamanya bidang kesehatan dan pendidikan serta kompetensi Angkatan Kerja yang match dengan kebutuhan sektor swasta (user) 4. Penguatan Kapasitas SDM Berkarakter yang unggul utamanya bidang kesehatan dan pendidikan serta kompetensi Angkatan Kerja yang match dengan kebutuhan sektor swasta (user)			0,00	DINAS KESEHATAN
	1.02.02.2.02.0025	Pelayanan Kesehatan Penyakit Menular dan Tidak Menular																		
			Jumlah Dokumen Hasil Pelayanan Kesehatan Penyakit Menular dan Tidak Menular				156 Dokumen	156 Dokumen	140.000,00	235.206.250,00	235.206.250,00	235.066.250,00	Kab. Sidoarjo, Taman, Geluran Kab. Sidoarjo, Taman, Bebekan Kab. Sidoarjo, Taman, Sadang Kab. Sidoarjo, Taman, Kletek	PENDAPATAN ASLI DAERAH (PAD) DAK NON FISIK-DANA BOK-BOK PUSKESMAS	Memperkuat pembangunan sumber daya manusia (SDM), sains, teknologi, pendidikan, kesehatan, prestasi olahraga, kesetaraan gender, serta penguatan peran perempuan, pemuda (generasi milenial dan generasi Z), dan penyandang disabilitas.	4. Penguatan Kapasitas SDM Berkarakter yang unggul utamanya bidang kesehatan dan pendidikan serta kompetensi Angkatan Kerja yang match dengan kebutuhan sektor swasta (user) 4. Penguatan Kapasitas SDM Berkarakter yang unggul utamanya bidang kesehatan dan pendidikan serta kompetensi Angkatan Kerja yang match dengan kebutuhan sektor swasta (user)			92.037.500,00	DINAS KESEHATAN
	1.02.02.2.02.0027	Deteksi Dini Penyalahgunaan NAPZA di Fasyankes dan Sekolah																		

NO	KODE	URUSAN / BIDANG URUSAN / PROGRAM / KEGIATAN / SUB KEGIATAN	INDIKATOR PROGRAM / KEGIATAN / SUB KEGIATAN	TARGET AKHIR PERIODE RENSTRA OPD	REALISASI CAPAIAN RENJA OPD TAHUN 2023	PRAKIRAAN CAPAIAN TARGET RENJA OPD TAHUN 2024	CAPAIAN KINERJA DAN KERANGKA PENDANAAN										KELOMPOK SASARAN	PRAKIRAAN MAJU RENCANA TAHUN 2026		PERANGKAT DAERAH PENANGGUNG JAWAB
							TARGET 2025		PAGU INDIKATIF (Rp)			Bertambah/Berkurang (10-12)	LOKASI	SUMBER DANA	PRIORITAS			TARGET	PAGU INDIKATIF (Rp)	
							SEBELUM	SESUDAH	RKPD 2025	APBD 2025	RKPD PERUBAHAN 2025				NASIONAL	DAERAH				
1	2	3	4	5	6	7	8	9	10	11	12	13	14	15	16	17	18	19	20	21
			Jumlah Orang yang Menerima Layanan Deteksi Dini Penyalahgunaan NAPZA di Fasilitas Pelayanan Kesehatan (Fasyankes) dan Sekolah				100 Orang	100 Orang	22.500,00	30.000,00	30.000,00	7.500,00	Kab. Sidoarjo, Semua Kecamatan, Semua Kel/Desa Kab. Sidoarjo, Taman, Bebekan Kab. Sidoarjo, Taman, Ngelom Kab. Sidoarjo, Taman, Bohar Kab. Sidoarjo, Taman, Jemundo Kab. Sidoarjo, Taman, Kletek	PENDAPATAN ASLI DAERAH (PAD)	Memperkuat pembangunan sumber daya manusia (SDM), sains, teknologi, pendidikan, kesehatan, prestasi olahraga, kesetaraan gender, serta penguatan peran perempuan, pemuda (generasi milenial dan generasi Z), dan penyandang disabilitas.	4. Penguatan Kapasitas SDM Berkarakter yang unggul utamanya bidang kesehatan dan pendidikan serta kompetensi Angkatan Kerja yang match dengan kebutuhan sektor swasta (user) 4. Penguatan Kapasitas SDM Berkarakter yang unggul utamanya bidang kesehatan dan pendidikan serta kompetensi Angkatan Kerja yang match dengan kebutuhan sektor swasta (user)			0,00	DINAS KESEHATAN
	1.02.02.2.02.0033	Operasional Pelayanan Puskesmas																		
			Jumlah Dokumen Operasional Pelayanan Puskesmas				12 Dokumen	12 Dokumen	1.257.473.446,00	1.384.877.000,00	1.384.877.000,00	127.403.554,00	Kab. Sidoarjo, Taman, Geluran Kab. Sidoarjo, Taman, Sepanjang Kab. Sidoarjo, Taman, Ngelom Kab. Sidoarjo, Taman, Kletek	PENDAPATAN ASLI DAERAH (PAD) DAK NON FISIK-DANA BOK-BOK PUSKESMAS	Memperkuat pembangunan sumber daya manusia (SDM), sains, teknologi, pendidikan, kesehatan, prestasi olahraga, kesetaraan gender, serta penguatan peran perempuan, pemuda (generasi milenial dan generasi Z), dan penyandang disabilitas.	4. Penguatan Kapasitas SDM Berkarakter yang unggul utamanya bidang kesehatan dan pendidikan serta kompetensi Angkatan Kerja yang match dengan kebutuhan sektor swasta (user) 4. Penguatan Kapasitas SDM Berkarakter yang unggul utamanya bidang kesehatan dan pendidikan serta kompetensi Angkatan Kerja yang match dengan kebutuhan sektor swasta (user)			1.882.825.945,00	DINAS KESEHATAN
	1.02.02.2.02.0034	Operasional Pelayanan Fasilitas Kesehatan Lainnya																		
			Jumlah Dokumen Operasional Pelayanan Fasilitas Kesehatan Lainnya				1 Dokumen	1 Dokumen	22.500,00	13.519.000,00	13.519.000,00	13.496.500,00	Kab. Sidoarjo, Semua Kecamatan, Semua Kel/Desa Kab. Sidoarjo, Taman, Kalijaten Kab. Sidoarjo, Taman, Sepanjang Kab. Sidoarjo, Taman, Ngelom	PENDAPATAN ASLI DAERAH (PAD) DAK NON FISIK-DANA BOK-BOK PUSKESMAS	Memperkuat pembangunan sumber daya manusia (SDM), sains, teknologi, pendidikan, kesehatan, prestasi olahraga, kesetaraan gender, serta penguatan peran perempuan, pemuda (generasi milenial dan generasi Z), dan penyandang disabilitas.	4. Penguatan Kapasitas SDM Berkarakter yang unggul utamanya bidang kesehatan dan pendidikan serta kompetensi Angkatan Kerja yang match dengan kebutuhan sektor swasta (user) 4. Penguatan Kapasitas SDM Berkarakter yang unggul utamanya bidang kesehatan dan pendidikan serta kompetensi Angkatan Kerja yang match dengan kebutuhan sektor swasta (user)			0,00	DINAS KESEHATAN
	1.02.02.2.02.0035	Pelaksanaan Akreditasi Fasilitas Kesehatan di Kabupaten/Kota																		
			Jumlah Fasilitas Kesehatan yang Terakreditasi di Kabupaten/Kota				1 Unit	1 Unit	22.500,00	30.000,00	30.000,00	7.500,00	Kab. Sidoarjo, Semua Kecamatan, Semua Kel/Desa Kab. Sidoarjo, Taman, Taman Kab. Sidoarjo, Taman, Ngelom Kab. Sidoarjo, Taman, Bohar Kab. Sidoarjo, Taman, Kedungturi	PENDAPATAN ASLI DAERAH (PAD)	Memperkuat pembangunan sumber daya manusia (SDM), sains, teknologi, pendidikan, kesehatan, prestasi olahraga, kesetaraan gender, serta penguatan peran perempuan, pemuda (generasi milenial dan generasi Z), dan penyandang disabilitas.	4. Penguatan Kapasitas SDM Berkarakter yang unggul utamanya bidang kesehatan dan pendidikan serta kompetensi Angkatan Kerja yang match dengan kebutuhan sektor swasta (user) 4. Penguatan Kapasitas SDM Berkarakter yang unggul utamanya bidang kesehatan dan pendidikan serta kompetensi Angkatan Kerja yang match dengan kebutuhan sektor swasta (user)			0,00	DINAS KESEHATAN
	1.02.02.2.02.0036	Investigasi Awal Kejadian Tidak Diharapkan (Kejadian Ikutan Pasca Imunisasi dan Pemberian Obat Massal)																		
			Jumlah Laporan Hasil Investigasi Awal Kejadian Tidak Diharapkan (Kejadian Ikutan Pasca Imunisasi dan Pemberian Obat Massal)				12 Laporan	12 Laporan	4.300.000,00	30.000,00	30.000,00	-4.270.000,00	Kab. Sidoarjo, Taman, Geluran Kab. Sidoarjo, Taman, Ketegan Kab. Sidoarjo, Taman, Bebekan Kab. Sidoarjo, Taman, Bohar	PENDAPATAN ASLI DAERAH (PAD)	Memperkuat pembangunan sumber daya manusia (SDM), sains, teknologi, pendidikan, kesehatan, prestasi olahraga, kesetaraan gender, serta penguatan peran perempuan, pemuda (generasi milenial dan generasi Z), dan penyandang disabilitas.	4. Penguatan Kapasitas SDM Berkarakter yang unggul utamanya bidang kesehatan dan pendidikan serta kompetensi Angkatan Kerja yang match dengan kebutuhan sektor swasta (user) 4. Penguatan Kapasitas SDM Berkarakter yang unggul utamanya bidang kesehatan dan pendidikan serta kompetensi Angkatan Kerja yang match dengan kebutuhan sektor swasta (user)			10.890.000,00	DINAS KESEHATAN
	1.02.02.2.02.0037	Pelaksanaan Kewaspadaan Dini dan Respon Wabah																		

NO	KODE	URUSAN / BIDANG URUSAN / PROGRAM / KEGIATAN / SUB KEGIATAN	INDIKATOR PROGRAM / KEGIATAN / SUB KEGIATAN	TARGET AKHIR PERIODE RENSTRA OPD	REALISASI CAPAIAN RENJA OPD TAHUN 2023	PRAKIRAAN CAPAIAN TARGET RENJA OPD TAHUN 2024	CAPAIAN KINERJA DAN KERANGKA PENDANAAN										KELOMPOK SASARAN	PRAKIRAAN MAJU RENCANA TAHUN 2026		PERANGKAT DAERAH PENANGGUNG JAWAB
							TARGET 2025		PAGU INDIKATIF (Rp)			Bertambah/Berkurang (10-12)	LOKASI	SUMBER DANA	PRIORITAS			TARGET	PAGU INDIKATIF (Rp)	
							SEBELUM	SESUDAH	RKPD 2025	APBD 2025	RKPD PERUBAHAN 2025				NASIONAL	DAERAH				
1	2	3	4	5	6	7	8	9	10	11	12	13	14	15	16	17	18	19	20	21
			Jumlah Dokumen Hasil Pelaksanaan Kewaspadaan Dini dan Respon Wabah				51 Dokumen	51 Dokumen	22.500,00	30.000,00	30.000,00	7.500,00	Kab. Sidoarjo, Semua Kecamatan, Semua Kel/Desa Kab. Sidoarjo, Taman, Geluran Kab. Sidoarjo, Taman, Kalijaten Kab. Sidoarjo, Taman, Ketegan Kab. Sidoarjo, Taman, Bebekan Kab. Sidoarjo, Taman, Bohar Kab. Sidoarjo, Taman, Jemundo Kab. Sidoarjo, Taman, Kletek	PENDAPATAN ASLI DAERAH (PAD)	Memperkuat pembangunan sumber daya manusia (SDM), sains, teknologi, pendidikan, kesehatan, prestasi olahraga, kesetaraan gender, serta penguatan peran perempuan, pemuda (generasi milenial dan generasi Z), dan penyandang disabilitas.	4. Penguatan Kapasitas SDM Berkarakter yang unggul utamanya bidang kesehatan dan pendidikan serta kompetensi Angkatan Kerja yang match dengan kebutuhan sektor swasta (user) 4. Penguatan Kapasitas SDM Berkarakter yang unggul utamanya bidang kesehatan dan pendidikan serta kompetensi Angkatan Kerja yang match dengan kebutuhan sektor swasta (user)			0,00	DINAS KESEHATAN
	1.02.02.2.02.0040	Pengelolaan pelayanan kesehatan orang dengan Tuberkulosis																		
			Jumlah orang dengan Tuberkulosis yang mendapatkan pelayanan kesehatan sesuai standar				0 Orang	0 Orang	22.500,00	30.000,00	30.000,00	7.500,00	Kab. Sidoarjo, Taman, Geluran Kab. Sidoarjo, Taman, Kalijaten Kab. Sidoarjo, Taman, Sepanjang Kab. Sidoarjo, Taman, Bohar Kab. Sidoarjo, Taman, Kedungturi Kab. Sidoarjo, Taman, Sadang Kab. Sidoarjo, Taman, Kletek	PENDAPATAN ASLI DAERAH (PAD)	Memperkuat pembangunan sumber daya manusia (SDM), sains, teknologi, pendidikan, kesehatan, prestasi olahraga, kesetaraan gender, serta penguatan peran perempuan, pemuda (generasi milenial dan generasi Z), dan penyandang disabilitas.	4. Penguatan Kapasitas SDM Berkarakter yang unggul utamanya bidang kesehatan dan pendidikan serta kompetensi Angkatan Kerja yang match dengan kebutuhan sektor swasta (user) 4. Penguatan Kapasitas SDM Berkarakter yang unggul utamanya bidang kesehatan dan pendidikan serta kompetensi Angkatan Kerja yang match dengan kebutuhan sektor swasta (user)			0,00	DINAS KESEHATAN
	1.02.02.2.02.0041	Pengelolaan pelayanan kesehatan orang dengan HIV (ODHIV)																		
			Jumlah orang dengan HIV (ODHIV) yang mendapatkan pelayanan kesehatan sesuai standar				0 Orang	0 Orang	22.500,00	30.000,00	30.000,00	7.500,00	Kab. Sidoarjo, Semua Kecamatan, Semua Kel/Desa Kab. Sidoarjo, Taman, Geluran Kab. Sidoarjo, Taman, Kalijaten Kab. Sidoarjo, Taman, Bohar Kab. Sidoarjo, Taman, Kedungturi Kab. Sidoarjo, Taman, Jemundo	PENDAPATAN ASLI DAERAH (PAD)	Memperkuat pembangunan sumber daya manusia (SDM), sains, teknologi, pendidikan, kesehatan, prestasi olahraga, kesetaraan gender, serta penguatan peran perempuan, pemuda (generasi milenial dan generasi Z), dan penyandang disabilitas.	4. Penguatan Kapasitas SDM Berkarakter yang unggul utamanya bidang kesehatan dan pendidikan serta kompetensi Angkatan Kerja yang match dengan kebutuhan sektor swasta (user) 4. Penguatan Kapasitas SDM Berkarakter yang unggul utamanya bidang kesehatan dan pendidikan serta kompetensi Angkatan Kerja yang match dengan kebutuhan sektor swasta (user)			0,00	DINAS KESEHATAN
	1.02.02.2.02.0042	Pengelolaan pelayanan kesehatan Malaria																		
			Jumlah orang yang mendapatkan pelayanan kesehatan malaria				0 Orang	0 Orang	600.000,00	30.000,00	30.000,00	-570.000,00	Kab. Sidoarjo, Taman, Geluran Kab. Sidoarjo, Taman, Kalijaten Kab. Sidoarjo, Taman, Ketegan Kab. Sidoarjo, Taman, Bebekan Kab. Sidoarjo, Taman, Bohar Kab. Sidoarjo, Taman, Kedungturi Kab. Sidoarjo, Taman, Jemundo	PENDAPATAN ASLI DAERAH (PAD)	Memperkuat pembangunan sumber daya manusia (SDM), sains, teknologi, pendidikan, kesehatan, prestasi olahraga, kesetaraan gender, serta penguatan peran perempuan, pemuda (generasi milenial dan generasi Z), dan penyandang disabilitas.	4. Penguatan Kapasitas SDM Berkarakter yang unggul utamanya bidang kesehatan dan pendidikan serta kompetensi Angkatan Kerja yang match dengan kebutuhan sektor swasta (user) 4. Penguatan Kapasitas SDM Berkarakter yang unggul utamanya bidang kesehatan dan pendidikan serta kompetensi Angkatan Kerja yang match dengan kebutuhan sektor swasta (user)			600.000,00	DINAS KESEHATAN
	1.02.02.2.02.0044	Pengelolaan Pelayanan Kesehatan Reproduksi																		
			Jumlah dokumen hasil pengelolaan pelayanan kesehatan reproduksi				0 Dokumen	0 Dokumen	22.500,00	2.330.000,00	2.330.000,00	2.307.500,00	Kab. Sidoarjo, Taman, Geluran Kab. Sidoarjo, Taman, Ketegan Kab. Sidoarjo, Taman, Bohar Kab. Sidoarjo, Taman, Kedungturi Kab. Sidoarjo, Taman, Kletek	PENDAPATAN ASLI DAERAH (PAD) DAK NON FISIK-DANA BOK-BOK PUSKESMAS	Memperkuat pembangunan sumber daya manusia (SDM), sains, teknologi, pendidikan, kesehatan, prestasi olahraga, kesetaraan gender, serta penguatan peran perempuan, pemuda (generasi milenial dan generasi Z), dan penyandang disabilitas.	1. Intensifikasi kerjasama dan penyelarasan pembangunan lintas daerah untuk mendukung Pembangunan Infrastruktur pengembangan wilayah dan pertumbuhan ekonomi baru 1. Intensifikasi kerjasama dan penyelarasan pembangunan lintas daerah untuk mendukung Pembangunan Infrastruktur pengembangan wilayah dan pertumbuhan ekonomi baru			0,00	DINAS KESEHATAN
	1.02.02.2.02.0046	Pengelolaan upaya kesehatan Ibu dan Anak																		

NO	KODE	URUSAN / BIDANG URUSAN / PROGRAM / KEGIATAN / SUB KEGIATAN	INDIKATOR PROGRAM / KEGIATAN / SUB KEGIATAN	TARGET AKHIR PERIODE RENSTRA OPD	REALISASI CAPAIAN RENJA OPD TAHUN 2023	PRAKIRAAN CAPAIAN TARGET RENJA OPD TAHUN 2024	CAPAIAN KINERJA DAN KERANGKA PENDANAAN										KELOMPOK SASARAN	PRAKIRAAN MAJU RENCANA TAHUN 2026		PERANGKAT DAERAH PENANGGUNG JAWAB
							TARGET 2025		PAGU INDIKATIF (Rp)			Bertambah/Berkurang (10-12)	LOKASI	SUMBER DANA	PRIORITAS			TARGET	PAGU INDIKATIF (Rp)	
							SEBELUM	SESUDAH	RKPD 2025	APBD 2025	RKPD PERUBAHAN 2025				NASIONAL	DAERAH				
1	2	3	4	5	6	7	8	9	10	11	12	13	14	15	16	17	18	19	20	21
			Jumlah dokumen hasil pengelolaan upaya kesehatan ibu dan anak				0 Dokumen	0 Dokumen	22.500,00	430.000,00	430.000,00	407.500,00	Kab. Sidoarjo, Semua Kecamatan, Semua Kel/Desa Kab. Sidoarjo, Taman, Taman Kab. Sidoarjo, Taman, Sepanjang Kab. Sidoarjo, Taman, Wonocolo Kab. Sidoarjo, Taman, Wage Kab. Sidoarjo, Taman, Sadang Kab. Sidoarjo, Taman, Tawangsari	PENDAPATAN ASLI DAERAH (PAD) DAK NON FISIK-DANA BOK-BOK PUSKESMAS	Memperkuat pembangunan sumber daya manusia (SDM), sains, teknologi, pendidikan, kesehatan, prestasi olahraga, kesetaraan gender, serta penguatan peran perempuan, pemuda (generasi milenial dan generasi Z), dan penyandang disabilitas.	4. Penguatan Kapasitas SDM Berkarakter yang unggul utamanya bidang kesehatan dan pendidikan serta kompetensi Angkatan Kerja yang match dengan kebutuhan sektor swasta (user) 4. Penguatan Kapasitas SDM Berkarakter yang unggul utamanya bidang kesehatan dan pendidikan serta kompetensi Angkatan Kerja yang match dengan kebutuhan sektor swasta (user)			0,00	DINAS KESEHATAN
	1.02.02.2.02.0047	Pengelolaan Pelayanan Kelanjutusiaan																		
			Jumlah dokumen hasil pengelolaan pelayanan kelanjutusiaan				-	1 Dokumen	0,00	3.000.000,00	3.000.000,00	3.000.000,00	Kab. Sidoarjo, Taman, Semua Kel/Desa	DAK NON FISIK-DANA BOK-BOK PUSKESMAS	Memperkuat pembangunan sumber daya manusia (SDM), sains, teknologi, pendidikan, kesehatan, prestasi olahraga, kesetaraan gender, serta penguatan peran perempuan, pemuda (generasi milenial dan generasi Z), dan penyandang disabilitas.	3. Implementasi kebijakan yang mendukung berkembangnya perikanan, pertanian, ekonomi kreatif yang terintegrasi dengan Koperasi dan Usaha Mikro hingga level desa untuk mempercepat penanggulangan kemiskinan 3. Implementasi kebijakan yang mendukung berkembangnya perikanan, pertanian, ekonomi kreatif yang terintegrasi dengan Koperasi dan Usaha Mikro hingga level desa untuk mempercepat penanggulangan kemiskinan			0,00	DINAS KESEHATAN
	1.02.02.2.03	Penyelenggaraan Sistem Informasi Kesehatan Secara Terintegrasi	*Presentase Sistem Informasi Kesehatan yang dikelola*				100 %	100 %	60.955.950,00	333.249.050,00	318.249.050,00	257.293.100,00			Memperkuat pembangunan sumber daya manusia (SDM), sains, teknologi, pendidikan, kesehatan, prestasi olahraga, kesetaraan gender, serta penguatan peran perempuan, pemuda (generasi milenial dan generasi Z), dan penyandang disabilitas.	4. Penguatan Kapasitas SDM Berkarakter yang unggul utamanya bidang kesehatan dan pendidikan serta kompetensi Angkatan Kerja yang match dengan kebutuhan sektor swasta (user) 4. Penguatan Kapasitas SDM Berkarakter yang unggul utamanya bidang kesehatan dan pendidikan serta kompetensi Angkatan Kerja yang match dengan kebutuhan sektor swasta (user)	Masyarakat Kabupaten Sidoarjo		468.280.992,00	DINAS KESEHATAN
	1.02.02.2.03.0002	Pengelolaan Sistem Informasi Kesehatan																		
			Jumlah Dokumen Hasil Pengelolaan Sistem Informasi Kesehatan				0 Dokumen	0 Dokumen	22.500,00	30.000,00	30.000,00	7.500,00	Kab. Sidoarjo, Semua Kecamatan, Semua Kel/Desa Kab. Sidoarjo, Taman, Geluran Kab. Sidoarjo, Taman, Kalijaten Kab. Sidoarjo, Taman, Bohar Kab. Sidoarjo, Taman, Kedungturi Kab. Sidoarjo, Taman, Jemundo	PENDAPATAN ASLI DAERAH (PAD)	Memperkuat pembangunan sumber daya manusia (SDM), sains, teknologi, pendidikan, kesehatan, prestasi olahraga, kesetaraan gender, serta penguatan peran perempuan, pemuda (generasi milenial dan generasi Z), dan penyandang disabilitas.	4. Penguatan Kapasitas SDM Berkarakter yang unggul utamanya bidang kesehatan dan pendidikan serta kompetensi Angkatan Kerja yang match dengan kebutuhan sektor swasta (user) 4. Penguatan Kapasitas SDM Berkarakter yang unggul utamanya bidang kesehatan dan pendidikan serta kompetensi Angkatan Kerja yang match dengan kebutuhan sektor swasta (user)			0,00	DINAS KESEHATAN
	1.02.02.2.04	Penerbitan Izin Rumah Sakit Kelas C, D dan Fasilitas Pelayanan Kesehatan Tingkat Daerah Kabupaten/Kota	*Persentase fasilitas pelayanan kesehatan rujukan kelas C dan D memiliki izin operasional* *Persentase keluarga yang disurvei KS (Keluarga Sehat)*				100 % 95 %	100 % 95 %	3.873.834.894,00	1.541.169.682,00	1.526.319.682,00	-2.347.515.212,00			-	4. Penguatan Kapasitas SDM Berkarakter yang unggul utamanya bidang kesehatan dan pendidikan serta kompetensi Angkatan Kerja yang match dengan kebutuhan sektor swasta (user) 4. Penguatan Kapasitas SDM Berkarakter yang unggul utamanya bidang kesehatan dan pendidikan serta kompetensi Angkatan Kerja yang match dengan kebutuhan sektor swasta (user)	Masyarakat Kabupaten Sidoarjo		9.969.185.221,00	DINAS KESEHATAN
	1.02.02.2.04.0003	Peningkatan Mutu Pelayanan Fasilitas Kesehatan																		

NO	KODE	URUSAN / BIDANG URUSAN / PROGRAM / KEGIATAN / SUB KEGIATAN	INDIKATOR PROGRAM / KEGIATAN / SUB KEGIATAN	TARGET AKHIR PERIODE RENSTRA OPD	REALISASI CAPAIAN RENJA OPD TAHUN 2023	PRAKIRAAN CAPAIAN TARGET RENJA OPD TAHUN 2024	CAPAIAN KINERJA DAN KERANGKA PENDANAAN										KELOMPOK SASARAN	PRAKIRAAN MAJU RENCANA TAHUN 2026		PERANGKAT DAERAH PENANGGUNG JAWAB
							TARGET 2025		PAGU INDIKATIF (Rp)			Bertambah/Berkurang (10-12)	LOKASI	SUMBER DANA	PRIORITAS			TARGET	PAGU INDIKATIF (Rp)	
							SEBELUM	SESUDAH	RKPD 2025	APBD 2025	RKPD PERUBAHAN 2025				NASIONAL	DAERAH				
1	2	3	4	5	6	7	8	9	10	11	12	13	14	15	16	17	18	19	20	21
			Jumlah Fasilitas Kesehatan yang Dilakukan Pengukuran Indikator Nasional Mutu (INM) Pelayanan kesehatan				1 Unit	1 Unit	7.012.500,00	30.000,00	30.000,00	-6.982.500,00	Kab. Sidoarjo, Taman, Taman Kab. Sidoarjo, Taman, Kalijaten Kab. Sidoarjo, Taman, Ketegan Kab. Sidoarjo, Taman, Sepanjang	PENDAPATAN ASLI DAERAH (PAD)	-	4. Penguatan Kapasitas SDM Berkarakter yang unggul utamanya bidang kesehatan dan pendidikan serta kompetensi Angkatan Kerja yang match dengan kebutuhan sektor swasta (user) 4. Penguatan Kapasitas SDM Berkarakter yang unggul utamanya bidang kesehatan dan pendidikan serta kompetensi Angkatan Kerja yang match dengan kebutuhan sektor swasta (user)			234.419.048,00	DINAS KESEHATAN
3.	**1.02.03**	**PROGRAM PENINGKATAN KAPASITAS SUMBER DAYA MANUSIA KESEHATAN**	**Rasio Dokter terhadap Jumlah Penduduk**				**36 per 100.00 penduduk**	**36 per 100.00 penduduk**	**18.119.274.074,00**	**3.761.767.206,00**	**3.956.231.146,00**	**2.211.380.420,00**							**20.330.654.494,00**	
	1.02.03.2.02	Perencanaan Kebutuhan dan Pendayagunaan Sumber Daya Manusia Kesehatan untuk UKP dan UKM di Wilayah Kabupaten/Kota	*Persentase Fasyankes Pemerintah yang tercukupi Kebutuhan SDM (ASN) Kesehatannya*				81 %	81 %	18.040.048.200,00	1.897.267.400,00	2.153.807.400,00	-15.886.240.800,00			Memperkuat pembangunan sumber daya manusia (SDM), sains, teknologi, pendidikan, kesehatan, prestasi olahraga, kesetaraan gender, serta penguatan peran perempuan, pemuda (generasi milenial dan generasi Z), dan penyandang disabilitas.	4. Penguatan Kapasitas SDM Berkarakter yang unggul utamanya bidang kesehatan dan pendidikan serta kompetensi Angkatan Kerja yang match dengan kebutuhan sektor swasta (user) 4. Penguatan Kapasitas SDM Berkarakter yang unggul utamanya bidang kesehatan dan pendidikan serta kompetensi Angkatan Kerja yang match dengan kebutuhan sektor swasta (user)	Masyarakat Kabupaten Sidoarjo		18.744.975.629,00	DINAS KESEHATAN
	1.02.03.2.02.0002	Pemenuhan Kebutuhan Sumber Daya Manusia Kesehatan Sesuai Standar																		
			Jumlah Sumber Daya Manusia Kesehatan yang Memenuhi Standar di Fasilitas Pelayanan Kesehatan (Fasyankes)				2 Orang	2 Orang	22.500,00	30.000,00	30.000,00	7.500,00	Kab. Sidoarjo, Taman, Taman Kab. Sidoarjo, Taman, Ketegan Kab. Sidoarjo, Taman, Sepanjang	PENDAPATAN ASLI DAERAH (PAD)	Memperkuat pembangunan sumber daya manusia (SDM), sains, teknologi, pendidikan, kesehatan, prestasi olahraga, kesetaraan gender, serta penguatan peran perempuan, pemuda (generasi milenial dan generasi Z), dan penyandang disabilitas.	4. Penguatan Kapasitas SDM Berkarakter yang unggul utamanya bidang kesehatan dan pendidikan serta kompetensi Angkatan Kerja yang match dengan kebutuhan sektor swasta (user) 4. Penguatan Kapasitas SDM Berkarakter yang unggul utamanya bidang kesehatan dan pendidikan serta kompetensi Angkatan Kerja yang match dengan kebutuhan sektor swasta (user)			0,00	DINAS KESEHATAN
4.	**1.02.05**	**PROGRAM PEMBERDAYAAN MASYARAKAT BIDANG KESEHATAN**	**Persentase desa siaga aktif purnama mandiri**				**62 %**	**62 %**	**965.683.250,00**	**11.082.403.250,00**	**11.248.130.400,00**	**16.345.387.371,30**							**17.311.070.621,30**	
	1.02.05.2.01	Advokasi, Pemberdayaan, Kemitraan, Peningkatan Peran serta Masyarakat dan Lintas Sektor Tingkat Daerah Kabupaten/Kota	*Persentase Desa Siaga Aktif*				99 %	99 %	284.526.350,00	10.714.544.750,00	10.887.171.900,00	10.602.645.550,00			Memperkuat pembangunan sumber daya manusia (SDM), sains, teknologi, pendidikan, kesehatan, prestasi olahraga, kesetaraan gender, serta penguatan peran perempuan, pemuda (generasi milenial dan generasi Z), dan penyandang disabilitas.	4. Penguatan Kapasitas SDM Berkarakter yang unggul utamanya bidang kesehatan dan pendidikan serta kompetensi Angkatan Kerja yang match dengan kebutuhan sektor swasta (user) 4. Penguatan Kapasitas SDM Berkarakter yang unggul utamanya bidang kesehatan dan pendidikan serta kompetensi Angkatan Kerja yang match dengan kebutuhan sektor swasta (user)	Masyarakat Kabupaten Sidoarjo		11.121.585.791,30	DINAS KESEHATAN
	1.02.05.2.01.0001	Peningkatan Upaya Promosi Kesehatan, Advokasi, Kemitraan dan Pemberdayaan Masyarakat																		
			Jumlah Dokumen Promosi Kesehatan, Advokasi, Kemitraan dan Pemberdayaan Masyarakat				1 Dokumen	1 Dokumen	22.500,00	30.000,00	30.000,00	7.500,00	Kab. Sidoarjo, Semua Kecamatan, Semua Kel/Desa Kab. Sidoarjo, Taman, Taman Kab. Sidoarjo, Taman, Sepanjang Kab. Sidoarjo, Taman, Ngelom Kab. Sidoarjo, Taman, Sadang	PENDAPATAN ASLI DAERAH (PAD)	Memperkuat pembangunan sumber daya manusia (SDM), sains, teknologi, pendidikan, kesehatan, prestasi olahraga, kesetaraan gender, serta penguatan peran perempuan, pemuda (generasi milenial dan generasi Z), dan penyandang disabilitas.	4. Penguatan Kapasitas SDM Berkarakter yang unggul utamanya bidang kesehatan dan pendidikan serta kompetensi Angkatan Kerja yang match dengan kebutuhan sektor swasta (user) 4. Penguatan Kapasitas SDM Berkarakter yang unggul utamanya bidang kesehatan dan pendidikan serta kompetensi Angkatan Kerja yang match dengan kebutuhan sektor swasta (user)			263.138.700,00	DINAS KESEHATAN

NO	KODE	URUSAN / BIDANG URUSAN / PROGRAM / KEGIATAN / SUB KEGIATAN	INDIKATOR PROGRAM / KEGIATAN / SUB KEGIATAN	TARGET AKHIR PERIODE RENSTRA OPD	REALISASI CAPAIAN RENJA OPD TAHUN 2023	PRAKIRAAN CAPAIAN TARGET RENJA OPD TAHUN 2024	CAPAIAN KINERJA DAN KERANGKA PENDANAAN										KELOMPOK SASARAN	PRAKIRAAN MAJU RENCANA TAHUN 2026		PERANGKAT DAERAH PENANGGUNG JAWAB
							TARGET 2025		PAGU INDIKATIF (Rp)			Bertambah/Berkurang (10-12)	LOKASI	SUMBER DANA	PRIORITAS			TARGET	PAGU INDIKATIF (Rp)	
							SEBELUM	SESUDAH	RKPD 2025	APBD 2025	RKPD PERUBAHAN 2025				NASIONAL	DAERAH				
1	2	3	4	5	6	7	8	9	10	11	12	13	14	15	16	17	18	19	20	21
	1.02.05.2.02	Pelaksanaan Sehat dalam rangka Promotif Preventif Tingkat Daerah Kabupaten/Kota	*Persentase Rumah Tangga Sehat yang memenuhi 10 indikator PHBS*				66 %	66 %	398.891.350,00	52.180.000,00	40.880.000,00	-358.011.350,00			Memperkuat pembangunan sumber daya manusia (SDM), sains, teknologi, pendidikan, kesehatan, prestasi olahraga, kesetaraan gender, serta penguatan peran perempuan, pemuda (generasi milenial dan generasi Z), dan penyandang disabilitas.	4. Penguatan Kapasitas SDM Berkarakter yang unggul utamanya bidang kesehatan dan pendidikan serta kompetensi Angkatan Kerja yang match dengan kebutuhan sektor swasta (user) 4. Penguatan Kapasitas SDM Berkarakter yang unggul utamanya bidang kesehatan dan pendidikan serta kompetensi Angkatan Kerja yang match dengan kebutuhan sektor swasta (user)	Masyarakat Kabupaten Sidoarjo		4.819.671.535,00	DINAS KESEHATAN
	1.02.05.2.02.0001	Penyelenggaraan Promosi Kesehatan dan Gerakan Hidup Bersih dan Sehat																		
			Jumlah Dokumen Hasil Penyelenggaraan Promosi Kesehatan dan Gerakan Hidup Bersih dan Sehat				3 Dokumen	3 Dokumen	37.845.000,00	30.000,00	30.000,00	-37.815.000,00	Kab. Sidoarjo, Semua Kecamatan, Semua Kel/Desa Kab. Sidoarjo, Taman, Semua Kel/Desa	PENDAPATAN ASLI DAERAH (PAD)	Memperkuat pembangunan sumber daya manusia (SDM), sains, teknologi, pendidikan, kesehatan, prestasi olahraga, kesetaraan gender, serta penguatan peran perempuan, pemuda (generasi milenial dan generasi Z), dan penyandang disabilitas.	4. Penguatan Kapasitas SDM Berkarakter yang unggul utamanya bidang kesehatan dan pendidikan serta kompetensi Angkatan Kerja yang match dengan kebutuhan sektor swasta (user) 4. Penguatan Kapasitas SDM Berkarakter yang unggul utamanya bidang kesehatan dan pendidikan serta kompetensi Angkatan Kerja yang match dengan kebutuhan sektor swasta (user)			149.138.550,00	DINAS KESEHATAN
	1.02.05.2.03	Pengembangan dan Pelaksanaan Upaya Kesehatan Bersumber Daya Masyarakat (UKBM) Tingkat Daerah Kabupaten/Kota	*Persentase Posyandu PURI*				76.5 %	76.5 %	282.265.550,00	315.678.500,00	320.078.500,00	37.812.950,00			-	4. Penguatan Kapasitas SDM Berkarakter yang unggul utamanya bidang kesehatan dan pendidikan serta kompetensi Angkatan Kerja yang match dengan kebutuhan sektor swasta (user) 4. Penguatan Kapasitas SDM Berkarakter yang unggul utamanya bidang kesehatan dan pendidikan serta kompetensi Angkatan Kerja yang match dengan kebutuhan sektor swasta (user)	Masyarakat Kabupaten Sidoarjo		1.369.813.295,00	DINAS KESEHATAN
	1.02.05.2.03.0001	Bimbingan Teknis dan Supervisi Pengembangan dan Pelaksanaan Upaya Kesehatan Bersumber Daya Masyarakat (UKBM)																		
			Jumlah Dokumen Hasil Bimbingan Teknis dan Supervisi Upaya Kesehatan Bersumber Daya Masyarakat (UKBM)				3 Dokumen	3 Dokumen	22.500,00	5.360.000,00	5.360.000,00	5.337.500,00	Kab. Sidoarjo, Taman, Taman Kab. Sidoarjo, Taman, Ketegan Kab. Sidoarjo, Taman, Bohar Kab. Sidoarjo, Taman, Sadang	PENDAPATAN ASLI DAERAH (PAD) DAK NON FISIK-DANA BOK-BOK PUSKESMAS	-	4. Penguatan Kapasitas SDM Berkarakter yang unggul utamanya bidang kesehatan dan pendidikan serta kompetensi Angkatan Kerja yang match dengan kebutuhan sektor swasta (user) 4. Penguatan Kapasitas SDM Berkarakter yang unggul utamanya bidang kesehatan dan pendidikan serta kompetensi Angkatan Kerja yang match dengan kebutuhan sektor swasta (user)			0,00	DINAS KESEHATAN
		PUSKESMAS TROSOBO							**542.588.874.881,00**	**749.991.016.595,00**	**776.814.056.710,00**	**234.225.181.829,00**							**949.534.264.992,30**	
	1	**URUSAN PEMERINTAHAN WAJIB YANG BERKAITAN DENGAN PELAYANAN DASAR**							**542.588.874.881,00**	**749.991.016.595,00**	**776.814.056.710,00**	**234.225.181.829,00**							**949.534.264.992,30**	
	1.02	**URUSAN PEMERINTAHAN BIDANG KESEHATAN**							**542.588.874.881,00**	**749.991.016.595,00**	**776.814.056.710,00**	**234.225.181.829,00**							**949.534.264.992,30**	
1.	**1.02.01**	**PROGRAM PENUNJANG URUSAN PEMERINTAHAN DAERAH KABUPATEN/KOTA**	**Tingkat kepuasan aparatur perangkat daerah terhadap pelayanan kesekretariatan**				**100 %**	**100 %**	**315.668.864.479,00**	**477.378.732.670,00**	**490.279.984.123,00**	**61.714.639.035,00**							**377.383.503.514,00**	
	1.02.01.2.10	Peningkatan Pelayanan BLUD	*Presentase Tenaga yang Mendapatkan Jasa Pelayanan*				100 %	100 %	79.961.615.178,00	91.458.000.000,00	96.824.053.728,00	16.862.438.550,00			-	4. Penguatan Kapasitas SDM Berkarakter yang unggul utamanya bidang kesehatan dan pendidikan serta kompetensi Angkatan Kerja yang match dengan kebutuhan sektor swasta (user) 4. Penguatan Kapasitas SDM Berkarakter yang unggul utamanya bidang kesehatan dan pendidikan serta kompetensi Angkatan Kerja yang match dengan kebutuhan sektor swasta (user)	Masyarakat Kabupaten Sidoarjo		88.447.138.627,00	DINAS KESEHATAN
	1.02.01.2.10.0001	Pelayanan dan Penunjang Pelayanan BLUD																		

NO	KODE	URUSAN / BIDANG URUSAN / PROGRAM / KEGIATAN / SUB KEGIATAN	INDIKATOR PROGRAM / KEGIATAN / SUB KEGIATAN	TARGET AKHIR PERIODE RENSTRA OPD	REALISASI CAPAIAN RENJA OPD TAHUN 2023	PRAKIRAAN CAPAIAN TARGET RENJA OPD TAHUN 2024	CAPAIAN KINERJA DAN KERANGKA PENDANAAN										KELOMPOK SASARAN	PRAKIRAAN MAJU RENCANA TAHUN 2026		PERANGKAT DAERAH PENANGGUNG JAWAB
							TARGET 2025		PAGU INDIKATIF (Rp)			Bertambah/Berkurang (10-12)	LOKASI	SUMBER DANA	PRIORITAS			TARGET	PAGU INDIKATIF (Rp)	
							SEBELUM	SESUDAH	RKPD 2025	APBD 2025	RKPD PERUBAHAN 2025				NASIONAL	DAERAH				
1	2	3	4	5	6	7	8	9	10	11	12	13	14	15	16	17	18	19	20	21
			Jumlah BLUD yang Menyediakan Pelayanan dan Penunjang Pelayanan				1 Unit Kerja	1 Unit Kerja	1.865.000.000,00	1.850.000.000,00	2.168.771.143,00	303.771.143,00	Kab. Sidoarjo, Taman, Sambibulu Kab. Sidoarjo, Taman, Bringinbendo Kab. Sidoarjo, Taman, Sidodadi Kab. Sidoarjo, Taman, Kramatjegu Kab. Sidoarjo, Taman, Trosobo Kab. Sidoarjo, Taman, Pertapan maduretno Kab. Sidoarjo, Taman, Gilang Kab. Sidoarjo, Taman, Tanjungsari Kab. Sidoarjo, Taman, Krembangan	PENDAPATAN DARI BLUD	-	4. Penguatan Kapasitas SDM Berkarakter yang unggul utamanya bidang kesehatan dan pendidikan serta kompetensi Angkatan Kerja yang match dengan kebutuhan sektor swasta (user) 4. Penguatan Kapasitas SDM Berkarakter yang unggul utamanya bidang kesehatan dan pendidikan serta kompetensi Angkatan Kerja yang match dengan kebutuhan sektor swasta (user)			1.874.048.000,00	DINAS KESEHATAN
2.	**1.02.02**	**PROGRAM PEMENUHAN UPAYA KESEHATAN PERORANGAN DAN UPAYA KESEHATAN MASYARAKAT**	**Persentase penderita hipertensi yang mendapatkan pelayanan kesehatan sesuai standar Persentase Fasilitas Kesehatan tingkat pertama yang terakreditasi AKB (Angka Kematian Bayi) AKI (Angka Kematian Ibu) Persentase Balita Stunting Persentase penyehat tradisional yang memiliki STPT (Surat Terdaftar Penyehat Tradisional) Persentase pemenuhan kebutuhan sediaan kefarmasian sesuai perencanaan Persentase penduduk yang mempunyai Jaminan Kesehatan**				**100 26 3,13 49,85 7,34 85 90 95 % % Per 1.000 Kelahiran Hidup Per 100.000 Kelahiran Hidup % % % %**	**100 26 3,13 49,85 6 85 90 95 % % Per 1.000 Kelahiran Hidup Per 100.000 Kelahiran Hidup % % % %**	**207.678.660.225,00**	**257.148.221.769,00**	**270.729.319.341,00**	**326.486.068.749,00**							**534.164.728.974,00**	
	1.02.02.2.01	Penyediaan Fasilitas Pelayanan Kesehatan untuk UKM dan UKP Kewenangan Daerah Kabupaten/Kota	*Persentase pemenuhan kebutuhan bahan habis pakai sesuai perencanaan Persentase pemenuhan kebutuhan obat sesuai perencanaan Persentase Pemenuhan sarana, prasarana, dan peralatan kesehatan sesuai standar di Puskesmas (akumulasi 60 % sesuai ASPAK) Rasio Puskesmas terhadap Jumlah Penduduk*				1 : 62744 jumlah penduduk 82 % 90 %	1 : 62744 jumlah penduduk 82 % 90 % 90.00 %	48.963.426.445,00	101.823.037.007,00	104.468.985.638,00	55.505.559.193,00			Memperkuat pembangunan sumber daya manusia (SDM), sains, teknologi, pendidikan, kesehatan, prestasi olahraga, kesetaraan gender, serta penguatan peran perempuan, pemuda (generasi milenial dan generasi Z), dan penyandang disabilitas.	4. Penguatan Kapasitas SDM Berkarakter yang unggul utamanya bidang kesehatan dan pendidikan serta kompetensi Angkatan Kerja yang match dengan kebutuhan sektor swasta (user) 4. Penguatan Kapasitas SDM Berkarakter yang unggul utamanya bidang kesehatan dan pendidikan serta kompetensi Angkatan Kerja yang match dengan kebutuhan sektor swasta (user)	Masyarakat Kabupaten Sidoarjo		179.042.696.222,00	DINAS KESEHATAN
	1.02.02.2.01.0024	Pengelolaan Pelayanan Kesehatan Dasar Melalui Pendekatan Keluarga																		
			Jumlah Keluarga yang Sudah Dikunjungi dan Diintervensi Masalah Kesehatannya oleh Tenaga Kesehatan Puskesmas				1000 Keluarga	1000 Keluarga	30.000,00	30.000,00	30.000,00	0,00	Kab. Sidoarjo, Taman, Sambibulu Kab. Sidoarjo, Taman, Bringinbendo Kab. Sidoarjo, Taman, Sidodadi Kab. Sidoarjo, Taman, Kramatjegu Kab. Sidoarjo, Taman, Trosobo Kab. Sidoarjo, Taman, Pertapan maduretno Kab. Sidoarjo, Taman, Gilang Kab. Sidoarjo, Taman, Tanjungsari Kab. Sidoarjo, Taman, Krembangan	PENDAPATAN ASLI DAERAH (PAD) DAK NON FISIK-DANA BOK-BOK PUSKESMAS	Memperkuat pembangunan sumber daya manusia (SDM), sains, teknologi, pendidikan, kesehatan, prestasi olahraga, kesetaraan gender, serta penguatan peran perempuan, pemuda (generasi milenial dan generasi Z), dan penyandang disabilitas.	4. Penguatan Kapasitas SDM Berkarakter yang unggul utamanya bidang kesehatan dan pendidikan serta kompetensi Angkatan Kerja yang match dengan kebutuhan sektor swasta (user) 4. Penguatan Kapasitas SDM Berkarakter yang unggul utamanya bidang kesehatan dan pendidikan serta kompetensi Angkatan Kerja yang match dengan kebutuhan sektor swasta (user)			4.538.710,00	DINAS KESEHATAN
	1.02.02.2.02	Penyediaan Layanan Kesehatan untuk UKM dan UKP Rujukan Tingkat Daerah Kabupaten/Kota	*Angka keberhasilan pengobatan Tuberkulosis Persentase balita stunting yang ditangani (TB/U atau PB/U) Persentase Desa/Kelurahan UCI Persentase Desa ODF Persentase penyehat tradisional yang memiliki STPT (Surat Terdaftar Penyehat Tradisional) Persentase populasi usia 15-59 tahun yang dilakukan deteksi dini faktor risiko PTM Presentase penduduk yang mendapatkan Jaminan Kesehatan Presentase Puskesmas yang memiliki akreditasi minimal madya*				100 % 80 % 85 % >90 % 91 %	100 % 80 % 85 % >90 % 91 %	154.780.442.936,00	153.450.766.030,00	164.415.764.971,00	9.635.322.035,00			-	4. Penguatan Kapasitas SDM Berkarakter yang unggul utamanya bidang kesehatan dan pendidikan serta kompetensi Angkatan Kerja yang match dengan kebutuhan sektor swasta (user) 4. Penguatan Kapasitas SDM Berkarakter yang unggul utamanya bidang kesehatan dan pendidikan serta kompetensi Angkatan Kerja yang match dengan kebutuhan sektor swasta (user)	Masyarakat Kabupaten Sidoarjo		344.684.566.539,00	DINAS KESEHATAN
	1.02.02.2.02.0001	Pengelolaan Pelayanan Kesehatan Ibu Hamil																		

NO	KODE	URUSAN / BIDANG URUSAN / PROGRAM / KEGIATAN / SUB KEGIATAN	INDIKATOR PROGRAM / KEGIATAN / SUB KEGIATAN	TARGET AKHIR PERIODE RENSTRA OPD	REALISASI CAPAIAN RENJA OPD TAHUN 2023	PRAKIRAAN CAPAIAN TARGET RENJA OPD TAHUN 2024	CAPAIAN KINERJA DAN KERANGKA PENDANAAN										KELOMPOK SASARAN	PRAKIRAAN MAJU RENCANA TAHUN 2026		PERANGKAT DAERAH PENANGGUNG JAWAB
							TARGET 2025		PAGU INDIKATIF (Rp)			Bertambah/Berkurang (10-12)	LOKASI	SUMBER DANA	PRIORITAS			TARGET	PAGU INDIKATIF (Rp)	
							SEBELUM	SESUDAH	RKPD 2025	APBD 2025	RKPD PERUBAHAN 2025				NASIONAL	DAERAH				
1	2	3	4	5	6	7	8	9	10	11	12	13	14	15	16	17	18	19	20	21
			Jumlah Ibu Hamil yang Mendapatkan Pelayanan Kesehatan Sesuai Standar				1685 Orang	1685 Orang	30.000,00	66.450.000,00	66.450.000,00	66.420.000,00	Kab. Sidoarjo, Taman, Sambibulu Kab. Sidoarjo, Taman, Bringinbendo Kab. Sidoarjo, Taman, Sidodadi Kab. Sidoarjo, Taman, Kramatjegu Kab. Sidoarjo, Taman, Trosobo Kab. Sidoarjo, Taman, Pertapan maduretno Kab. Sidoarjo, Taman, Gilang Kab. Sidoarjo, Taman, Tanjungsari Kab. Sidoarjo, Taman, Krembangan	PENDAPATAN ASLI DAERAH (PAD) DAK NON FISIK-DANA BOK-BOK PUSKESMAS	-	4. Penguatan Kapasitas SDM Berkarakter yang unggul utamanya bidang kesehatan dan pendidikan serta kompetensi Angkatan Kerja yang match dengan kebutuhan sektor swasta (user) 4. Penguatan Kapasitas SDM Berkarakter yang unggul utamanya bidang kesehatan dan pendidikan serta kompetensi Angkatan Kerja yang match dengan kebutuhan sektor swasta (user)			34.395.545,00	DINAS KESEHATAN
	1.02.02.2.02.0002	Pengelolaan Pelayanan Kesehatan Ibu Bersalin																		
			Jumlah Ibu Bersalin yang Mendapatkan Pelayanan Kesehatan Sesuai Standar				1608 Orang	1608 Orang	30.000,00	30.000,00	30.000,00	0,00	Kab. Sidoarjo, Taman, Sambibulu Kab. Sidoarjo, Taman, Bringinbendo Kab. Sidoarjo, Taman, Sidodadi Kab. Sidoarjo, Taman, Kramatjegu Kab. Sidoarjo, Taman, Trosobo Kab. Sidoarjo, Taman, Pertapan maduretno Kab. Sidoarjo, Taman, Tawangsari Kab. Sidoarjo, Taman, Gilang Kab. Sidoarjo, Taman, Krembangan	PENDAPATAN ASLI DAERAH (PAD) DAK NON FISIK-DANA BOK-BOK PUSKESMAS	-	4. Penguatan Kapasitas SDM Berkarakter yang unggul utamanya bidang kesehatan dan pendidikan serta kompetensi Angkatan Kerja yang match dengan kebutuhan sektor swasta (user) 4. Penguatan Kapasitas SDM Berkarakter yang unggul utamanya bidang kesehatan dan pendidikan serta kompetensi Angkatan Kerja yang match dengan kebutuhan sektor swasta (user)			7.906.140,00	DINAS KESEHATAN
	1.02.02.2.02.0003	Pengelolaan Pelayanan Kesehatan Bayi Baru Lahir																		
			Jumlah Bayi Baru Lahir yang Mendapatkan Pelayanan Kesehatan Sesuai Standar				1532 Orang	1532 Orang	30.000,00	30.000,00	30.000,00	0,00	Kab. Sidoarjo, Taman, Sambibulu Kab. Sidoarjo, Taman, Bringinbendo Kab. Sidoarjo, Taman, Sidodadi Kab. Sidoarjo, Taman, Kramatjegu Kab. Sidoarjo, Taman, Trosobo Kab. Sidoarjo, Taman, Pertapan maduretno Kab. Sidoarjo, Taman, Gilang Kab. Sidoarjo, Taman, Tanjungsari Kab. Sidoarjo, Taman, Krembangan	PENDAPATAN ASLI DAERAH (PAD) DAK NON FISIK-DANA BOK-BOK PUSKESMAS	-	4. Penguatan Kapasitas SDM Berkarakter yang unggul utamanya bidang kesehatan dan pendidikan serta kompetensi Angkatan Kerja yang match dengan kebutuhan sektor swasta (user) 4. Penguatan Kapasitas SDM Berkarakter yang unggul utamanya bidang kesehatan dan pendidikan serta kompetensi Angkatan Kerja yang match dengan kebutuhan sektor swasta (user)			111.804.000,00	DINAS KESEHATAN
	1.02.02.2.02.0004	Pengelolaan Pelayanan Kesehatan Balita																		
			Jumlah Balita yang Mendapatkan Pelayanan Kesehatan Sesuai Standar				6382 Orang	6382 Orang	30.000,00	30.000,00	30.000,00	0,00	Kab. Sidoarjo, Taman, Sambibulu Kab. Sidoarjo, Taman, Bringinbendo Kab. Sidoarjo, Taman, Sidodadi Kab. Sidoarjo, Taman, Kramatjegu Kab. Sidoarjo, Taman, Trosobo Kab. Sidoarjo, Taman, Pertapan maduretno Kab. Sidoarjo, Taman, Gilang Kab. Sidoarjo, Taman, Tanjungsari Kab. Sidoarjo, Taman, Krembangan	PENDAPATAN ASLI DAERAH (PAD) DAK NON FISIK-DANA BOK-BOK PUSKESMAS	-	4. Penguatan Kapasitas SDM Berkarakter yang unggul utamanya bidang kesehatan dan pendidikan serta kompetensi Angkatan Kerja yang match dengan kebutuhan sektor swasta (user) 4. Penguatan Kapasitas SDM Berkarakter yang unggul utamanya bidang kesehatan dan pendidikan serta kompetensi Angkatan Kerja yang match dengan kebutuhan sektor swasta (user)			23.599.740,00	DINAS KESEHATAN
	1.02.02.2.02.0005	Pengelolaan Pelayanan Kesehatan pada Usia Pendidikan Dasar																		
			Jumlah Anak Usia Pendidikan Dasar yang Mendapatkan Pelayanan Kesehatan Sesuai Standar				8614 Orang	8614 Orang	30.000,00	18.030.000,00	18.030.000,00	18.000.000,00	Kab. Sidoarjo, Taman, Sambibulu Kab. Sidoarjo, Taman, Bringinbendo Kab. Sidoarjo, Taman, Sidodadi Kab. Sidoarjo, Taman, Kramatjegu Kab. Sidoarjo, Taman, Trosobo Kab. Sidoarjo, Taman, Pertapan maduretno Kab. Sidoarjo, Taman, Gilang Kab. Sidoarjo, Taman, Tanjungsari Kab. Sidoarjo, Taman, Krembangan	PENDAPATAN ASLI DAERAH (PAD) DAK NON FISIK-DANA BOK-BOK PUSKESMAS	-	4. Penguatan Kapasitas SDM Berkarakter yang unggul utamanya bidang kesehatan dan pendidikan serta kompetensi Angkatan Kerja yang match dengan kebutuhan sektor swasta (user) 4. Penguatan Kapasitas SDM Berkarakter yang unggul utamanya bidang kesehatan dan pendidikan serta kompetensi Angkatan Kerja yang match dengan kebutuhan sektor swasta (user)			2.938.474.655,00	DINAS KESEHATAN
	1.02.02.2.02.0006	Pengelolaan Pelayanan Kesehatan pada Usia Produktif																		

NO	KODE	URUSAN / BIDANG URUSAN / PROGRAM / KEGIATAN / SUB KEGIATAN	INDIKATOR PROGRAM / KEGIATAN / SUB KEGIATAN	TARGET AKHIR PERIODE RENSTRA OPD	REALISASI CAPAIAN RENJA OPD TAHUN 2023	PRAKIRAAN CAPAIAN TARGET RENJA OPD TAHUN 2024	CAPAIAN KINERJA DAN KERANGKA PENDANAAN										KELOMPOK SASARAN	PRAKIRAAN MAJU RENCANA TAHUN 2026		PERANGKAT DAERAH PENANGGUNG JAWAB
							TARGET 2025		PAGU INDIKATIF (Rp)			Bertambah/Berkurang (10-12)	LOKASI	SUMBER DANA	PRIORITAS			TARGET	PAGU INDIKATIF (Rp)	
							SEBELUM	SESUDAH	RKPD 2025	APBD 2025	RKPD PERUBAHAN 2025				NASIONAL	DAERAH				
1	2	3	4	5	6	7	8	9	10	11	12	13	14	15	16	17	18	19	20	21
			Jumlah Penduduk Usia Produktif yang Mendapatkan Pelayanan Kesehatan Sesuai Standar				71610 Orang	71610 Orang	3.375.000,00	2.316.000,00	2.316.000,00	-1.059.000,00	Kab. Sidoarjo, Taman, Sambibulu Kab. Sidoarjo, Taman, Bringinbendo Kab. Sidoarjo, Taman, Sidodadi Kab. Sidoarjo, Taman, Kramatjegu Kab. Sidoarjo, Taman, Trosobo Kab. Sidoarjo, Taman, Pertapan maduretno Kab. Sidoarjo, Taman, Gilang Kab. Sidoarjo, Taman, Tanjungsari Kab. Sidoarjo, Taman, Krembangan	PENDAPATAN ASLI DAERAH (PAD) DAK NON FISIK-DANA BOK-BOK PUSKESMAS	-	4. Penguatan Kapasitas SDM Berkarakter yang unggul utamanya bidang kesehatan dan pendidikan serta kompetensi Angkatan Kerja yang match dengan kebutuhan sektor swasta (user) 4. Penguatan Kapasitas SDM Berkarakter yang unggul utamanya bidang kesehatan dan pendidikan serta kompetensi Angkatan Kerja yang match dengan kebutuhan sektor swasta (user)			209.632.500,00	DINAS KESEHATAN
	1.02.02.2.02.0007	Pengelolaan Pelayanan Kesehatan pada Usia Lanjut																		
			Jumlah Penduduk Usia Lanjut yang Mendapatkan Pelayanan Kesehatan Sesuai Standar				10850 Orang	10850 Orang	2.130.000,00	30.000,00	30.000,00	-2.100.000,00	Kab. Sidoarjo, Taman, Sambibulu Kab. Sidoarjo, Taman, Bringinbendo Kab. Sidoarjo, Taman, Sidodadi Kab. Sidoarjo, Taman, Kramatjegu Kab. Sidoarjo, Taman, Trosobo Kab. Sidoarjo, Taman, Pertapan maduretno Kab. Sidoarjo, Taman, Gilang Kab. Sidoarjo, Taman, Tanjungsari Kab. Sidoarjo, Taman, Krembangan	PENDAPATAN ASLI DAERAH (PAD) DAK NON FISIK-DANA BOK-BOK PUSKESMAS	-	4. Penguatan Kapasitas SDM Berkarakter yang unggul utamanya bidang kesehatan dan pendidikan serta kompetensi Angkatan Kerja yang match dengan kebutuhan sektor swasta (user) 4. Penguatan Kapasitas SDM Berkarakter yang unggul utamanya bidang kesehatan dan pendidikan serta kompetensi Angkatan Kerja yang match dengan kebutuhan sektor swasta (user)			78.485.606,00	DINAS KESEHATAN
	1.02.02.2.02.0008	Pengelolaan Pelayanan Kesehatan Penderita Hipertensi																		
			Jumlah Penderita Hipertensi yang Mendapatkan Pelayanan Kesehatan Sesuai Standar				26469 Orang	26469 Orang	30.000,00	30.000,00	30.000,00	0,00	Kab. Sidoarjo, Taman, Sambibulu Kab. Sidoarjo, Taman, Bringinbendo Kab. Sidoarjo, Taman, Sidodadi Kab. Sidoarjo, Taman, Kramatjegu Kab. Sidoarjo, Taman, Trosobo Kab. Sidoarjo, Taman, Pertapan maduretno Kab. Sidoarjo, Taman, Gilang Kab. Sidoarjo, Taman, Tanjungsari Kab. Sidoarjo, Taman, Krembangan	PENDAPATAN ASLI DAERAH (PAD) DAK NON FISIK-DANA BOK-BOK PUSKESMAS	-	4. Penguatan Kapasitas SDM Berkarakter yang unggul utamanya bidang kesehatan dan pendidikan serta kompetensi Angkatan Kerja yang match dengan kebutuhan sektor swasta (user) 4. Penguatan Kapasitas SDM Berkarakter yang unggul utamanya bidang kesehatan dan pendidikan serta kompetensi Angkatan Kerja yang match dengan kebutuhan sektor swasta (user)			0,00	DINAS KESEHATAN
	1.02.02.2.02.0009	Pengelolaan Pelayanan Kesehatan Penderita Diabetes Melitus																		
			Jumlah Penderita Diabetes Melitus yang Mendapatkan Pelayanan Kesehatan Sesuai Standar				3463 Orang	3463 Orang	30.000,00	30.000,00	30.000,00	0,00	Kab. Sidoarjo, Taman, Sambibulu Kab. Sidoarjo, Taman, Bringinbendo Kab. Sidoarjo, Taman, Sidodadi Kab. Sidoarjo, Taman, Kramatjegu Kab. Sidoarjo, Taman, Trosobo Kab. Sidoarjo, Taman, Pertapan maduretno Kab. Sidoarjo, Taman, Gilang Kab. Sidoarjo, Taman, Tanjungsari Kab. Sidoarjo, Taman, Krembangan	PENDAPATAN ASLI DAERAH (PAD) DAK NON FISIK-DANA BOK-BOK PUSKESMAS	-	1. Intensifikasi kerjasama dan penyelarasan pembangunan lintas daerah untuk mendukung Pembangunan Infrastruktur pengembangan wilayah dan pertumbuhan ekonomi baru 1. Intensifikasi kerjasama dan penyelarasan pembangunan lintas daerah untuk mendukung Pembangunan Infrastruktur pengembangan wilayah dan pertumbuhan ekonomi baru			0,00	DINAS KESEHATAN
	1.02.02.2.02.0010	Pengelolaan Pelayanan Kesehatan Orang dengan Gangguan Jiwa Berat																		
			Jumlah Orang yang Mendapatkan Pelayanan Kesehatan Orang dengan Gangguan Jiwa Berat Sesuai Standar				148 Orang	148 Orang	35.130.000,00	27.030.000,00	27.030.000,00	-8.100.000,00	Kab. Sidoarjo, Taman, Sambibulu Kab. Sidoarjo, Taman, Bringinbendo Kab. Sidoarjo, Taman, Sidodadi Kab. Sidoarjo, Taman, Kramatjegu Kab. Sidoarjo, Taman, Trosobo Kab. Sidoarjo, Taman, Pertapan maduretno Kab. Sidoarjo, Taman, Gilang Kab. Sidoarjo, Taman, Tanjungsari Kab. Sidoarjo, Taman, Krembangan	PENDAPATAN ASLI DAERAH (PAD) DAK NON FISIK-DANA BOK-BOK PUSKESMAS	-	4. Penguatan Kapasitas SDM Berkarakter yang unggul utamanya bidang kesehatan dan pendidikan serta kompetensi Angkatan Kerja yang match dengan kebutuhan sektor swasta (user) 4. Penguatan Kapasitas SDM Berkarakter yang unggul utamanya bidang kesehatan dan pendidikan serta kompetensi Angkatan Kerja yang match dengan kebutuhan sektor swasta (user)			60.796.753,00	DINAS KESEHATAN
	1.02.02.2.02.0011	Pengelolaan Pelayanan Kesehatan Orang Terduga Tuberkulosis																		

NO	KODE	URUSAN / BIDANG URUSAN / PROGRAM / KEGIATAN / SUB KEGIATAN	INDIKATOR PROGRAM / KEGIATAN / SUB KEGIATAN	TARGET AKHIR PERIODE RENSTRA OPD	REALISASI CAPAIAN RENJA OPD TAHUN 2023	PRAKIRAAN CAPAIAN TARGET RENJA OPD TAHUN 2024	CAPAIAN KINERJA DAN KERANGKA PENDANAAN										KELOMPOK SASARAN	PRAKIRAAN MAJU RENCANA TAHUN 2026		PERANGKAT DAERAH PENANGGUNG JAWAB
							TARGET 2025		PAGU INDIKATIF (Rp)			Bertambah/Berkurang (10-12)	LOKASI	SUMBER DANA	PRIORITAS			TARGET	PAGU INDIKATIF (Rp)	
							SEBELUM	SESUDAH	RKPD 2025	APBD 2025	RKPD PERUBAHAN 2025				NASIONAL	DAERAH				
1	2	3	4	5	6	7	8	9	10	11	12	13	14	15	16	17	18	19	20	21
			Jumlah Orang Terduga Menderita Tuberkulosis yang Mendapatkan Pelayanan Sesuai Standar				1913 Orang	1913 Orang	30.000,00	12.030.000,00	12.030.000,00	12.000.000,00	Kab. Sidoarjo, Taman, Sambibulu Kab. Sidoarjo, Taman, Bringinbendo Kab. Sidoarjo, Taman, Sidodadi Kab. Sidoarjo, Taman, Kramatjegu Kab. Sidoarjo, Taman, Trosobo Kab. Sidoarjo, Taman, Pertapan maduretno Kab. Sidoarjo, Taman, Gilang Kab. Sidoarjo, Taman, Tanjungsari Kab. Sidoarjo, Taman, Krembangan	PENDAPATAN ASLI DAERAH (PAD) DAK NON FISIK-DANA BOK-BOK PUSKESMAS	-	4. Penguatan Kapasitas SDM Berkarakter yang unggul utamanya bidang kesehatan dan pendidikan serta kompetensi Angkatan Kerja yang match dengan kebutuhan sektor swasta (user) 4. Penguatan Kapasitas SDM Berkarakter yang unggul utamanya bidang kesehatan dan pendidikan serta kompetensi Angkatan Kerja yang match dengan kebutuhan sektor swasta (user)			1.136.068.395,00	DINAS KESEHATAN
	1.02.02.2.02.0012	Pengelolaan Pelayanan Kesehatan Orang dengan Risiko Terinfeksi HIV																		
			Jumlah Orang Terduga Menderita HIV yang Mendapatkan Pelayanan Sesuai Standar				1913 Orang	1913 Orang	30.000,00	30.000,00	30.000,00	0,00	Kab. Sidoarjo, Taman, Sambibulu Kab. Sidoarjo, Taman, Bringinbendo Kab. Sidoarjo, Taman, Sidodadi Kab. Sidoarjo, Taman, Kramatjegu Kab. Sidoarjo, Taman, Trosobo Kab. Sidoarjo, Taman, Pertapan maduretno Kab. Sidoarjo, Taman, Gilang Kab. Sidoarjo, Taman, Tanjungsari Kab. Sidoarjo, Taman, Krembangan	PENDAPATAN ASLI DAERAH (PAD) DAK NON FISIK-DANA BOK-BOK PUSKESMAS	-	4. Penguatan Kapasitas SDM Berkarakter yang unggul utamanya bidang kesehatan dan pendidikan serta kompetensi Angkatan Kerja yang match dengan kebutuhan sektor swasta (user) 4. Penguatan Kapasitas SDM Berkarakter yang unggul utamanya bidang kesehatan dan pendidikan serta kompetensi Angkatan Kerja yang match dengan kebutuhan sektor swasta (user)			280.907.550,00	DINAS KESEHATAN
	1.02.02.2.02.0013	Pengelolaan Pelayanan Kesehatan bagi Penduduk pada Kondisi Kejadian Luar Biasa (KLB)																		
			Jumlah Dokumen Hasil Pengelolaan Pelayanan Kesehatan bagi Penduduk pada Kondisi Kejadian Luar Biasa (KLB) Sesuai Standar				12 Dokumen	12 Dokumen	30.000,00	30.000,00	30.000,00	0,00	Kab. Sidoarjo, Taman, Sambibulu Kab. Sidoarjo, Taman, Bringinbendo Kab. Sidoarjo, Taman, Sidodadi Kab. Sidoarjo, Taman, Kramatjegu Kab. Sidoarjo, Taman, Trosobo Kab. Sidoarjo, Taman, Pertapan maduretno Kab. Sidoarjo, Taman, Gilang Kab. Sidoarjo, Taman, Tanjungsari Kab. Sidoarjo, Taman, Krembangan	PENDAPATAN ASLI DAERAH (PAD) DAK NON FISIK-DANA BOK-BOK PUSKESMAS	-	4. Penguatan Kapasitas SDM Berkarakter yang unggul utamanya bidang kesehatan dan pendidikan serta kompetensi Angkatan Kerja yang match dengan kebutuhan sektor swasta (user) 4. Penguatan Kapasitas SDM Berkarakter yang unggul utamanya bidang kesehatan dan pendidikan serta kompetensi Angkatan Kerja yang match dengan kebutuhan sektor swasta (user)			16.770.600,00	DINAS KESEHATAN
	1.02.02.2.02.0014	Pengelolaan Pelayanan Kesehatan bagi Penduduk Terdampak Krisis Kesehatan Akibat Bencana dan/atau Berpotensi Bencana																		
			Jumlah Dokumen Hasil Pengelolaan Pelayanan Kesehatan bagi Penduduk Terdampak Krisis Kesehatan Akibat Bencana dan/atau Berpotensi Bencana Sesuai Standar				1 Dokumen	1 Dokumen	1.000.000,00	30.000,00	30.000,00	-970.000,00	Kab. Sidoarjo, Taman, Sambibulu Kab. Sidoarjo, Taman, Bringinbendo Kab. Sidoarjo, Taman, Sidodadi Kab. Sidoarjo, Taman, Kramatjegu Kab. Sidoarjo, Taman, Trosobo Kab. Sidoarjo, Taman, Pertapan maduretno Kab. Sidoarjo, Taman, Gilang Kab. Sidoarjo, Taman, Tanjungsari Kab. Sidoarjo, Taman, Krembangan	PENDAPATAN ASLI DAERAH (PAD) DAK NON FISIK-DANA BOK-BOK PUSKESMAS	-	4. Penguatan Kapasitas SDM Berkarakter yang unggul utamanya bidang kesehatan dan pendidikan serta kompetensi Angkatan Kerja yang match dengan kebutuhan sektor swasta (user) 4. Penguatan Kapasitas SDM Berkarakter yang unggul utamanya bidang kesehatan dan pendidikan serta kompetensi Angkatan Kerja yang match dengan kebutuhan sektor swasta (user)			6.442.040,00	DINAS KESEHATAN
	1.02.02.2.02.0015	Pengelolaan Pelayanan Kesehatan Gizi Masyarakat																		
			Jumlah Dokumen Hasil Pengelolaan Pelayanan Kesehatan Gizi Masyarakat				9 Dokumen	9 Dokumen	30.000,00	107.432.000,00	107.432.000,00	107.402.000,00	Kab. Sidoarjo, Taman, Sambibulu Kab. Sidoarjo, Taman, Bringinbendo Kab. Sidoarjo, Taman, Sidodadi Kab. Sidoarjo, Taman, Kramatjegu Kab. Sidoarjo, Taman, Trosobo Kab. Sidoarjo, Taman, Pertapan maduretno Kab. Sidoarjo, Taman, Gilang Kab. Sidoarjo, Taman, Tanjungsari Kab. Sidoarjo, Taman, Krembangan	PENDAPATAN ASLI DAERAH (PAD) DAK NON FISIK-DANA BOK-BOK PUSKESMAS	-	4. Penguatan Kapasitas SDM Berkarakter yang unggul utamanya bidang kesehatan dan pendidikan serta kompetensi Angkatan Kerja yang match dengan kebutuhan sektor swasta (user) 4. Penguatan Kapasitas SDM Berkarakter yang unggul utamanya bidang kesehatan dan pendidikan serta kompetensi Angkatan Kerja yang match dengan kebutuhan sektor swasta (user)			306.816.386,00	DINAS KESEHATAN
	1.02.02.2.02.0016	Pengelolaan Pelayanan Kesehatan Kerja dan Olahraga																		

NO	KODE	URUSAN / BIDANG URUSAN / PROGRAM / KEGIATAN / SUB KEGIATAN	INDIKATOR PROGRAM / KEGIATAN / SUB KEGIATAN	TARGET AKHIR PERIODE RENSTRA OPD	REALISASI CAPAIAN RENJA OPD TAHUN 2023	PRAKIRAAN CAPAIAN TARGET RENJA OPD TAHUN 2024	CAPAIAN KINERJA DAN KERANGKA PENDANAAN										KELOMPOK SASARAN	PRAKIRAAN MAJU RENCANA TAHUN 2026		PERANGKAT DAERAH PENANGGUNG JAWAB
							TARGET 2025		PAGU INDIKATIF (Rp)			Bertambah/Berkurang (10-12)	LOKASI	SUMBER DANA	PRIORITAS			TARGET	PAGU INDIKATIF (Rp)	
							SEBELUM	SESUDAH	RKPD 2025	APBD 2025	RKPD PERUBAHAN 2025				NASIONAL	DAERAH				
1	2	3	4	5	6	7	8	9	10	11	12	13	14	15	16	17	18	19	20	21
			Jumlah Dokumen Hasil Pengelolaan Pelayanan Kesehatan Kerja dan Olahraga				10 Dokumen	10 Dokumen	30.000,00	6.030.000,00	6.030.000,00	6.000.000,00	Kab. Sidoarjo, Taman, Sambibulu Kab. Sidoarjo, Taman, Bringinbendo Kab. Sidoarjo, Taman, Sidodadi Kab. Sidoarjo, Taman, Kramatjegu Kab. Sidoarjo, Taman, Trosobo Kab. Sidoarjo, Taman, Pertapan maduretno Kab. Sidoarjo, Taman, Gilang Kab. Sidoarjo, Taman, Tanjungsari Kab. Sidoarjo, Taman, Krembangan	PENDAPATAN ASLI DAERAH (PAD) DAK NON FISIK-DANA BOK-BOK PUSKESMAS	-	4. Penguatan Kapasitas SDM Berkarakter yang unggul utamanya bidang kesehatan dan pendidikan serta kompetensi Angkatan Kerja yang match dengan kebutuhan sektor swasta (user) 4. Penguatan Kapasitas SDM Berkarakter yang unggul utamanya bidang kesehatan dan pendidikan serta kompetensi Angkatan Kerja yang match dengan kebutuhan sektor swasta (user)			601.645.275,00	DINAS KESEHATAN
	1.02.02.2.02.0017	Pengelolaan Pelayanan Kesehatan Lingkungan																		
			Jumlah Dokumen Hasil Pengelolaan Pelayanan Kesehatan Lingkungan				6 Dokumen	6 Dokumen	30.000,00	9.030.000,00	9.030.000,00	9.000.000,00	Kab. Sidoarjo, Taman, Sambibulu Kab. Sidoarjo, Taman, Bringinbendo Kab. Sidoarjo, Taman, Sidodadi Kab. Sidoarjo, Taman, Kramatjegu Kab. Sidoarjo, Taman, Trosobo Kab. Sidoarjo, Taman, Pertapan maduretno Kab. Sidoarjo, Taman, Gilang Kab. Sidoarjo, Taman, Tanjungsari Kab. Sidoarjo, Taman, Krembangan	PENDAPATAN ASLI DAERAH (PAD) DAK NON FISIK-DANA BOK-BOK PUSKESMAS	-	4. Penguatan Kapasitas SDM Berkarakter yang unggul utamanya bidang kesehatan dan pendidikan serta kompetensi Angkatan Kerja yang match dengan kebutuhan sektor swasta (user) 4. Penguatan Kapasitas SDM Berkarakter yang unggul utamanya bidang kesehatan dan pendidikan serta kompetensi Angkatan Kerja yang match dengan kebutuhan sektor swasta (user)			60.057.382,00	DINAS KESEHATAN
	1.02.02.2.02.0018	Pengelolaan Pelayanan Promosi Kesehatan																		
			Jumlah Dokumen Hasil Pengelolaan Pelayanan Promosi Kesehatan				3 Dokumen	3 Dokumen	30.000,00	30.000,00	30.000,00	0,00	Kab. Sidoarjo, Taman, Sambibulu Kab. Sidoarjo, Taman, Bringinbendo Kab. Sidoarjo, Taman, Sidodadi Kab. Sidoarjo, Taman, Kramatjegu Kab. Sidoarjo, Taman, Trosobo Kab. Sidoarjo, Taman, Pertapan maduretno Kab. Sidoarjo, Taman, Gilang Kab. Sidoarjo, Taman, Tanjungsari Kab. Sidoarjo, Taman, Krembangan	PENDAPATAN ASLI DAERAH (PAD) DAK NON FISIK-DANA BOK-BOK PUSKESMAS	-	4. Penguatan Kapasitas SDM Berkarakter yang unggul utamanya bidang kesehatan dan pendidikan serta kompetensi Angkatan Kerja yang match dengan kebutuhan sektor swasta (user) 4. Penguatan Kapasitas SDM Berkarakter yang unggul utamanya bidang kesehatan dan pendidikan serta kompetensi Angkatan Kerja yang match dengan kebutuhan sektor swasta (user)			2.484.041.706,00	DINAS KESEHATAN
	1.02.02.2.02.0019	Pengelolaan Pelayanan Kesehatan Tradisional, Akupuntur, Asuhan Mandiri, dan Tradisional Lainnya																		
			Jumlah Dokumen Hasil Pengelolaan Pelayanan Kesehatan Tradisional, Akupuntur, Asuhan Mandiri dan Tradisional Lainnya				12 Dokumen	12 Dokumen	3.030.000,00	30.000,00	30.000,00	-3.000.000,00	Kab. Sidoarjo, Taman, Sambibulu Kab. Sidoarjo, Taman, Bringinbendo Kab. Sidoarjo, Taman, Sidodadi Kab. Sidoarjo, Taman, Kramatjegu Kab. Sidoarjo, Taman, Trosobo Kab. Sidoarjo, Taman, Pertapan maduretno Kab. Sidoarjo, Taman, Gilang Kab. Sidoarjo, Taman, Tanjungsari Kab. Sidoarjo, Taman, Krembangan	PENDAPATAN ASLI DAERAH (PAD) DAK NON FISIK-DANA BOK-BOK PUSKESMAS	-	4. Penguatan Kapasitas SDM Berkarakter yang unggul utamanya bidang kesehatan dan pendidikan serta kompetensi Angkatan Kerja yang match dengan kebutuhan sektor swasta (user) 4. Penguatan Kapasitas SDM Berkarakter yang unggul utamanya bidang kesehatan dan pendidikan serta kompetensi Angkatan Kerja yang match dengan kebutuhan sektor swasta (user)			80.158.157,00	DINAS KESEHATAN
	1.02.02.2.02.0020	Pengelolaan Surveilans Kesehatan																		
			Jumlah Dokumen Hasil Pengelolaan Surveilans Kesehatan				87 Dokumen	87 Dokumen	30.000,00	33.667.000,00	33.667.000,00	33.637.000,00	Kab. Sidoarjo, Taman, Sambibulu Kab. Sidoarjo, Taman, Bringinbendo Kab. Sidoarjo, Taman, Sidodadi Kab. Sidoarjo, Taman, Kramatjegu Kab. Sidoarjo, Taman, Trosobo Kab. Sidoarjo, Taman, Pertapan maduretno Kab. Sidoarjo, Taman, Gilang Kab. Sidoarjo, Taman, Tanjungsari Kab. Sidoarjo, Taman, Krembangan	PENDAPATAN ASLI DAERAH (PAD) DAK NON FISIK-DANA BOK-BOK PUSKESMAS	-	1. Intensifikasi kerjasama dan penyelarasan pembangunan lintas daerah untuk mendukung Pembangunan Infrastruktur pengembangan wilayah dan pertumbuhan ekonomi baru 1. Intensifikasi kerjasama dan penyelarasan pembangunan lintas daerah untuk mendukung Pembangunan Infrastruktur pengembangan wilayah dan pertumbuhan ekonomi baru			21.390.501,00	DINAS KESEHATAN
	1.02.02.2.02.0021	Pengelolaan Pelayanan Kesehatan Orang dengan Masalah Kesehatan Jiwa (ODMK)																		

NO	KODE	URUSAN / BIDANG URUSAN / PROGRAM / KEGIATAN / SUB KEGIATAN	INDIKATOR PROGRAM / KEGIATAN / SUB KEGIATAN	TARGET AKHIR PERIODE RENSTRA OPD	REALISASI CAPAIAN RENJA OPD TAHUN 2023	PRAKIRAAN CAPAIAN TARGET RENJA OPD TAHUN 2024	CAPAIAN KINERJA DAN KERANGKA PENDANAAN										KELOMPOK SASARAN	PRAKIRAAN MAJU RENCANA TAHUN 2026		PERANGKAT DAERAH PENANGGUNG JAWAB
							TARGET 2025		PAGU INDIKATIF (Rp)			Bertambah/Berkurang (10-12)	LOKASI	SUMBER DANA	PRIORITAS			TARGET	PAGU INDIKATIF (Rp)	
							SEBELUM	SESUDAH	RKPD 2025	APBD 2025	RKPD PERUBAHAN 2025				NASIONAL	DAERAH				
1	2	3	4	5	6	7	8	9	10	11	12	13	14	15	16	17	18	19	20	21
			Jumlah Orang dengan Masalah Kejiwaan (ODMK) yang Mendapatkan Pelayanan Kesehatan				200 Orang	200 Orang	30.000,00	13.630.000,00	13.630.000,00	13.600.000,00	Kab. Sidoarjo, Taman, Sambibulu Kab. Sidoarjo, Taman, Bringinbendo Kab. Sidoarjo, Taman, Sidodadi Kab. Sidoarjo, Taman, Kramatjegu Kab. Sidoarjo, Taman, Trosobo Kab. Sidoarjo, Taman, Pertapan maduretno Kab. Sidoarjo, Taman, Gilang Kab. Sidoarjo, Taman, Tanjungsari Kab. Sidoarjo, Taman, Krembangan	PENDAPATAN ASLI DAERAH (PAD) DAK NON FISIK-DANA BOK-BOK PUSKESMAS	-	4. Penguatan Kapasitas SDM Berkarakter yang unggul utamanya bidang kesehatan dan pendidikan serta kompetensi Angkatan Kerja yang match dengan kebutuhan sektor swasta (user) 4. Penguatan Kapasitas SDM Berkarakter yang unggul utamanya bidang kesehatan dan pendidikan serta kompetensi Angkatan Kerja yang match dengan kebutuhan sektor swasta (user)			4.304.829,00	DINAS KESEHATAN
	1.02.02.2.02.0022	Pengelolaan Pelayanan Kesehatan Jiwa dan NAPZA																		
			Jumlah Penyalahguna NAPZA yang Mendapatkan Pelayanan Kesehatan				6 Orang	6 Orang	30.000,00	30.000,00	30.000,00	0,00	Kab. Sidoarjo, Taman, Sambibulu Kab. Sidoarjo, Taman, Bringinbendo Kab. Sidoarjo, Taman, Sidodadi Kab. Sidoarjo, Taman, Kramatjegu Kab. Sidoarjo, Taman, Trosobo Kab. Sidoarjo, Taman, Pertapan maduretno Kab. Sidoarjo, Taman, Gilang Kab. Sidoarjo, Taman, Tanjungsari Kab. Sidoarjo, Taman, Krembangan	PENDAPATAN ASLI DAERAH (PAD) DAK NON FISIK-DANA BOK-BOK PUSKESMAS	-	4. Penguatan Kapasitas SDM Berkarakter yang unggul utamanya bidang kesehatan dan pendidikan serta kompetensi Angkatan Kerja yang match dengan kebutuhan sektor swasta (user) 4. Penguatan Kapasitas SDM Berkarakter yang unggul utamanya bidang kesehatan dan pendidikan serta kompetensi Angkatan Kerja yang match dengan kebutuhan sektor swasta (user)			18.077.975,00	DINAS KESEHATAN
	1.02.02.2.02.0024	Pengelolaan Upaya Pengurangan Risiko Krisis Kesehatan dan Pasca Krisis Kesehatan																		
			Jumlah Dokumen Hasil Pengelolaan Upaya Pengurangan Risiko Krisis Kesehatan dan Pasca Krisis Kesehatan				1 Dokumen	1 Dokumen	30.000,00	30.000,00	30.000,00	0,00	Kab. Sidoarjo, Taman, Sambibulu Kab. Sidoarjo, Taman, Bringinbendo Kab. Sidoarjo, Taman, Sidodadi Kab. Sidoarjo, Taman, Kramatjegu Kab. Sidoarjo, Taman, Trosobo Kab. Sidoarjo, Taman, Pertapan maduretno Kab. Sidoarjo, Taman, Gilang Kab. Sidoarjo, Taman, Tanjungsari Kab. Sidoarjo, Taman, Krembangan	PENDAPATAN ASLI DAERAH (PAD) DAK NON FISIK-DANA BOK-BOK PUSKESMAS	-	4. Penguatan Kapasitas SDM Berkarakter yang unggul utamanya bidang kesehatan dan pendidikan serta kompetensi Angkatan Kerja yang match dengan kebutuhan sektor swasta (user) 4. Penguatan Kapasitas SDM Berkarakter yang unggul utamanya bidang kesehatan dan pendidikan serta kompetensi Angkatan Kerja yang match dengan kebutuhan sektor swasta (user)			69.877.500,00	DINAS KESEHATAN
	1.02.02.2.02.0025	Pelayanan Kesehatan Penyakit Menular dan Tidak Menular																		
			Jumlah Dokumen Hasil Pelayanan Kesehatan Penyakit Menular dan Tidak Menular				156 Dokumen	156 Dokumen	5.600.000,00	122.001.000,00	122.001.000,00	116.401.000,00	Kab. Sidoarjo, Taman, Sepanjang Kab. Sidoarjo, Taman, Bringinbendo Kab. Sidoarjo, Taman, Sidodadi Kab. Sidoarjo, Taman, Kramatjegu Kab. Sidoarjo, Taman, Trosobo Kab. Sidoarjo, Taman, Pertapan maduretno Kab. Sidoarjo, Taman, Gilang Kab. Sidoarjo, Taman, Tanjungsari Kab. Sidoarjo, Taman, Krembangan	PENDAPATAN ASLI DAERAH (PAD) DAK NON FISIK-DANA BOK-BOK PUSKESMAS	-	4. Penguatan Kapasitas SDM Berkarakter yang unggul utamanya bidang kesehatan dan pendidikan serta kompetensi Angkatan Kerja yang match dengan kebutuhan sektor swasta (user) 4. Penguatan Kapasitas SDM Berkarakter yang unggul utamanya bidang kesehatan dan pendidikan serta kompetensi Angkatan Kerja yang match dengan kebutuhan sektor swasta (user)			3.086.933.596,00	DINAS KESEHATAN
	1.02.02.2.02.0026	Pengelolaan Jaminan Kesehatan Masyarakat																		
			Jumlah Dokumen Hasil Pengelolaan Jaminan Kesehatan Masyarakat				1 Dokumen	1 Dokumen	30.000,00	30.000,00	30.000,00	0,00	Kab. Sidoarjo, Taman, Sambibulu Kab. Sidoarjo, Taman, Bringinbendo Kab. Sidoarjo, Taman, Sidodadi Kab. Sidoarjo, Taman, Kramatjegu Kab. Sidoarjo, Taman, Trosobo Kab. Sidoarjo, Taman, Pertapan maduretno Kab. Sidoarjo, Taman, Gilang Kab. Sidoarjo, Taman, Tanjungsari Kab. Sidoarjo, Taman, Krembangan	PENDAPATAN ASLI DAERAH (PAD) DAK NON FISIK-DANA BOK-BOK PUSKESMAS	-	4. Penguatan Kapasitas SDM Berkarakter yang unggul utamanya bidang kesehatan dan pendidikan serta kompetensi Angkatan Kerja yang match dengan kebutuhan sektor swasta (user) 4. Penguatan Kapasitas SDM Berkarakter yang unggul utamanya bidang kesehatan dan pendidikan serta kompetensi Angkatan Kerja yang match dengan kebutuhan sektor swasta (user)			0,00	DINAS KESEHATAN
	1.02.02.2.02.0027	Deteksi Dini Penyalahgunaan NAPZA di Fasyankes dan Sekolah																		

NO	KODE	URUSAN / BIDANG URUSAN / PROGRAM / KEGIATAN / SUB KEGIATAN	INDIKATOR PROGRAM / KEGIATAN / SUB KEGIATAN	TARGET AKHIR PERIODE RENSTRA OPD	REALISASI CAPAIAN RENJA OPD TAHUN 2023	PRAKIRAAN CAPAIAN TARGET RENJA OPD TAHUN 2024	CAPAIAN KINERJA DAN KERANGKA PENDANAAN										KELOMPOK SASARAN	PRAKIRAAN MAJU RENCANA TAHUN 2026		PERANGKAT DAERAH PENANGGUNG JAWAB
							TARGET 2025		PAGU INDIKATIF (Rp)			Bertambah/Berkurang (10-12)	LOKASI	SUMBER DANA	PRIORITAS			TARGET	PAGU INDIKATIF (Rp)	
							SEBELUM	SESUDAH	RKPD 2025	APBD 2025	RKPD PERUBAHAN 2025				NASIONAL	DAERAH				
1	2	3	4	5	6	7	8	9	10	11	12	13	14	15	16	17	18	19	20	21
			Jumlah Orang yang Menerima Layanan Deteksi Dini Penyalahgunaan NAPZA di Fasilitas Pelayanan Kesehatan (Fasyankes) dan Sekolah				61 Orang	61 Orang	30.000,00	30.000,00	30.000,00	0,00	Kab. Sidoarjo, Taman, Sambibulu Kab. Sidoarjo, Taman, Bringinbendo Kab. Sidoarjo, Taman, Sidodadi Kab. Sidoarjo, Taman, Kramatjegu Kab. Sidoarjo, Taman, Trosobo Kab. Sidoarjo, Taman, Pertapan maduretno Kab. Sidoarjo, Taman, Gilang Kab. Sidoarjo, Taman, Tanjungsari Kab. Sidoarjo, Taman, Krembangan	PENDAPATAN ASLI DAERAH (PAD) DAK NON FISIK-DANA BOK-BOK PUSKESMAS	-	4. Penguatan Kapasitas SDM Berkarakter yang unggul utamanya bidang kesehatan dan pendidikan serta kompetensi Angkatan Kerja yang match dengan kebutuhan sektor swasta (user) 4. Penguatan Kapasitas SDM Berkarakter yang unggul utamanya bidang kesehatan dan pendidikan serta kompetensi Angkatan Kerja yang match dengan kebutuhan sektor swasta (user)			317.243.850,00	DINAS KESEHATAN
	1.02.02.2.02.0028	Pengambilan dan Pengiriman Spesimen Penyakit Potensial KLB ke Laboratorium Rujukan/Nasional																		
			Jumlah Spesimen Penyakit Potensial Kejadian Luar Biasa (KLB) ke Laboratorium Rujukan/Nasional yang Didistribusikan				6 Paket	6 Paket	30.000,00	30.000,00	30.000,00	0,00	Kab. Sidoarjo, Taman, Sambibulu Kab. Sidoarjo, Taman, Bringinbendo Kab. Sidoarjo, Taman, Sidodadi Kab. Sidoarjo, Taman, Kramatjegu Kab. Sidoarjo, Taman, Trosobo Kab. Sidoarjo, Taman, Pertapan maduretno Kab. Sidoarjo, Taman, Gilang Kab. Sidoarjo, Taman, Tanjungsari Kab. Sidoarjo, Taman, Krembangan	PENDAPATAN ASLI DAERAH (PAD) DAK NON FISIK-DANA BOK-BOK PUSKESMAS	-	4. Penguatan Kapasitas SDM Berkarakter yang unggul utamanya bidang kesehatan dan pendidikan serta kompetensi Angkatan Kerja yang match dengan kebutuhan sektor swasta (user) 4. Penguatan Kapasitas SDM Berkarakter yang unggul utamanya bidang kesehatan dan pendidikan serta kompetensi Angkatan Kerja yang match dengan kebutuhan sektor swasta (user)			0,00	DINAS KESEHATAN
	1.02.02.2.02.0033	Operasional Pelayanan Puskesmas																		
			Jumlah Dokumen Operasional Pelayanan Puskesmas				12 Dokumen	12 Dokumen	549.217.000,00	559.239.369,00	807.239.369,00	258.022.369,00	Kab. Sidoarjo, Taman, Sambibulu Kab. Sidoarjo, Taman, Bringinbendo Kab. Sidoarjo, Taman, Sidodadi Kab. Sidoarjo, Taman, Kramatjegu Kab. Sidoarjo, Taman, Trosobo Kab. Sidoarjo, Taman, Pertapan maduretno Kab. Sidoarjo, Taman, Gilang Kab. Sidoarjo, Taman, Tanjungsari Kab. Sidoarjo, Taman, Krembangan	PENDAPATAN ASLI DAERAH (PAD) DAK NON FISIK-DANA BOK-BOK PUSKESMAS	-	4. Penguatan Kapasitas SDM Berkarakter yang unggul utamanya bidang kesehatan dan pendidikan serta kompetensi Angkatan Kerja yang match dengan kebutuhan sektor swasta (user) 4. Penguatan Kapasitas SDM Berkarakter yang unggul utamanya bidang kesehatan dan pendidikan serta kompetensi Angkatan Kerja yang match dengan kebutuhan sektor swasta (user)			1.239.876.623,00	DINAS KESEHATAN
	1.02.02.2.02.0034	Operasional Pelayanan Fasilitas Kesehatan Lainnya																		
			Jumlah Dokumen Operasional Pelayanan Fasilitas Kesehatan Lainnya				-	1 Dokumen	0,00	12.242.000,00	12.242.000,00	12.242.000,00	Kab. Sidoarjo, Taman, Trosobo	DAK NON FISIK-DANA BOK-BOK PUSKESMAS	-	3. Implementasi kebijakan yang mendukung berkembangnya perikanan, pertanian, ekonomi kreatif yang terintegrasi dengan Koperasi dan Usaha Mikro hingga level desa untuk mempercepat penanggulangan kemiskinan 3. Implementasi kebijakan yang mendukung berkembangnya perikanan, pertanian, ekonomi kreatif yang terintegrasi dengan Koperasi dan Usaha Mikro hingga level desa untuk mempercepat penanggulangan kemiskinan			0,00	DINAS KESEHATAN
	1.02.02.2.02.0035	Pelaksanaan Akreditasi Fasilitas Kesehatan di Kabupaten/Kota																		
			Jumlah Fasilitas Kesehatan yang Terakreditasi di Kabupaten/Kota				1 Unit	1 Unit	30.000,00	30.000,00	30.000,00	0,00	Kab. Sidoarjo, Taman, Sambibulu Kab. Sidoarjo, Taman, Bringinbendo Kab. Sidoarjo, Taman, Sidodadi Kab. Sidoarjo, Taman, Kramatjegu Kab. Sidoarjo, Taman, Gilang Kab. Sidoarjo, Taman, Tanjungsari Kab. Sidoarjo, Taman, Krembangan	PENDAPATAN ASLI DAERAH (PAD) DAK NON FISIK-DANA BOK-BOK PUSKESMAS	-	4. Penguatan Kapasitas SDM Berkarakter yang unggul utamanya bidang kesehatan dan pendidikan serta kompetensi Angkatan Kerja yang match dengan kebutuhan sektor swasta (user) 4. Penguatan Kapasitas SDM Berkarakter yang unggul utamanya bidang kesehatan dan pendidikan serta kompetensi Angkatan Kerja yang match dengan kebutuhan sektor swasta (user)			20.204.580,00	DINAS KESEHATAN
	1.02.02.2.02.0036	Investigasi Awal Kejadian Tidak Diharapkan (Kejadian Ikutan Pasca Imunisasi dan Pemberian Obat Massal)																		

NO	KODE	URUSAN / BIDANG URUSAN / PROGRAM / KEGIATAN / SUB KEGIATAN	INDIKATOR PROGRAM / KEGIATAN / SUB KEGIATAN	TARGET AKHIR PERIODE RENSTRA OPD	REALISASI CAPAIAN RENJA OPD TAHUN 2023	PRAKIRAAN CAPAIAN TARGET RENJA OPD TAHUN 2024	CAPAIAN KINERJA DAN KERANGKA PENDANAAN										KELOMPOK SASARAN	PRAKIRAAN MAJU RENCANA TAHUN 2026		PERANGKAT DAERAH PENANGGUNG JAWAB
							TARGET 2025		PAGU INDIKATIF (Rp)			Bertambah/Berkurang (10-12)	LOKASI	SUMBER DANA	PRIORITAS			TARGET	PAGU INDIKATIF (Rp)	
							SEBELUM	SESUDAH	RKPD 2025	APBD 2025	RKPD PERUBAHAN 2025				NASIONAL	DAERAH				
1	2	3	4	5	6	7	8	9	10	11	12	13	14	15	16	17	18	19	20	21
			Jumlah Laporan Hasil Investigasi Awal Kejadian Tidak Diharapkan (Kejadian Ikutan Pasca Imunisasi dan Pemberian Obat Massal)				12 Laporan	12 Laporan	30.000,00	30.000,00	30.000,00	0,00	Kab. Sidoarjo, Taman, Sambibulu Kab. Sidoarjo, Taman, Bringinbendo Kab. Sidoarjo, Taman, Sidodadi Kab. Sidoarjo, Taman, Kramatjegu Kab. Sidoarjo, Taman, Trosobo Kab. Sidoarjo, Taman, Pertapan maduretno Kab. Sidoarjo, Taman, Gilang Kab. Sidoarjo, Taman, Tanjungsari Kab. Sidoarjo, Taman, Krembangan	PENDAPATAN ASLI DAERAH (PAD) DAK NON FISIK-DANA BOK-BOK PUSKESMAS	-	4. Penguatan Kapasitas SDM Berkarakter yang unggul utamanya bidang kesehatan dan pendidikan serta kompetensi Angkatan Kerja yang match dengan kebutuhan sektor swasta (user) 4. Penguatan Kapasitas SDM Berkarakter yang unggul utamanya bidang kesehatan dan pendidikan serta kompetensi Angkatan Kerja yang match dengan kebutuhan sektor swasta (user)			0,00	DINAS KESEHATAN
	1.02.02.2.02.0037	Pelaksanaan Kewaspadaan Dini dan Respon Wabah																		
			Jumlah Dokumen Hasil Pelaksanaan Kewaspadaan Dini dan Respon Wabah				51 Dokumen	51 Dokumen	30.000,00	30.000,00	30.000,00	0,00	Kab. Sidoarjo, Taman, Sambibulu Kab. Sidoarjo, Taman, Bringinbendo Kab. Sidoarjo, Taman, Sidodadi Kab. Sidoarjo, Taman, Kramatjegu Kab. Sidoarjo, Taman, Trosobo Kab. Sidoarjo, Taman, Pertapan maduretno Kab. Sidoarjo, Taman, Gilang Kab. Sidoarjo, Taman, Tanjungsari Kab. Sidoarjo, Taman, Krembangan	PENDAPATAN ASLI DAERAH (PAD) DAK NON FISIK-DANA BOK-BOK PUSKESMAS	-	4. Penguatan Kapasitas SDM Berkarakter yang unggul utamanya bidang kesehatan dan pendidikan serta kompetensi Angkatan Kerja yang match dengan kebutuhan sektor swasta (user) 4. Penguatan Kapasitas SDM Berkarakter yang unggul utamanya bidang kesehatan dan pendidikan serta kompetensi Angkatan Kerja yang match dengan kebutuhan sektor swasta (user)			607.934.250,00	DINAS KESEHATAN
	1.02.02.2.02.0044	Pengelolaan Pelayanan Kesehatan Reproduksi																		
			Jumlah dokumen hasil pengelolaan pelayanan kesehatan reproduksi				-	0 Dokumen	0,00	0,00	0,00	0,00	Kab. Sidoarjo, Taman, Trosobo	DAK NON FISIK-DANA BOK-BOK PUSKESMAS	-	3. Implementasi kebijakan yang mendukung berkembangnya perikanan, pertanian, ekonomi kreatif yang terintegrasi dengan Koperasi dan Usaha Mikro hingga level desa untuk mempercepat penanggulangan kemiskinan 3. Implementasi kebijakan yang mendukung berkembangnya perikanan, pertanian, ekonomi kreatif yang terintegrasi dengan Koperasi dan Usaha Mikro hingga level desa untuk mempercepat penanggulangan kemiskinan			0,00	DINAS KESEHATAN
	1.02.02.2.02.0046	Pengelolaan upaya kesehatan Ibu dan Anak																		
			Jumlah dokumen hasil pengelolaan upaya kesehatan ibu dan anak				-	0 Dokumen	0,00	100.000,00	100.000,00	100.000,00	Kab. Sidoarjo, Taman, Trosobo	DAK NON FISIK-DANA BOK-BOK PUSKESMAS	-	3. Implementasi kebijakan yang mendukung berkembangnya perikanan, pertanian, ekonomi kreatif yang terintegrasi dengan Koperasi dan Usaha Mikro hingga level desa untuk mempercepat penanggulangan kemiskinan 3. Implementasi kebijakan yang mendukung berkembangnya perikanan, pertanian, ekonomi kreatif yang terintegrasi dengan Koperasi dan Usaha Mikro hingga level desa untuk mempercepat penanggulangan kemiskinan			0,00	DINAS KESEHATAN
	1.02.02.2.02.0047	Pengelolaan Pelayanan Kelanjutusiaan																		
			Jumlah dokumen hasil pengelolaan pelayanan kelanjutusiaan				-	1 Dokumen	0,00	2.000.000,00	2.000.000,00	2.000.000,00	Kab. Sidoarjo, Taman, Trosobo	DAK NON FISIK-DANA BOK-BOK PUSKESMAS	-	3. Implementasi kebijakan yang mendukung berkembangnya perikanan, pertanian, ekonomi kreatif yang terintegrasi dengan Koperasi dan Usaha Mikro hingga level desa untuk mempercepat penanggulangan kemiskinan 3. Implementasi kebijakan yang mendukung berkembangnya perikanan, pertanian, ekonomi kreatif yang terintegrasi dengan Koperasi dan Usaha Mikro hingga level desa untuk mempercepat penanggulangan kemiskinan			0,00	DINAS KESEHATAN

NO	KODE	URUSAN / BIDANG URUSAN / PROGRAM / KEGIATAN / SUB KEGIATAN	INDIKATOR PROGRAM / KEGIATAN / SUB KEGIATAN	TARGET AKHIR PERIODE RENSTRA OPD	REALISASI CAPAIAN RENJA OPD TAHUN 2023	PRAKIRAAN CAPAIAN TARGET RENJA OPD TAHUN 2024	CAPAIAN KINERJA DAN KERANGKA PENDANAAN										KELOMPOK SASARAN	PRAKIRAAN MAJU RENCANA TAHUN 2026		PERANGKAT DAERAH PENANGGUNG JAWAB
							TARGET 2025		PAGU INDIKATIF (Rp)			Bertambah/Berkurang (10-12)	LOKASI	SUMBER DANA	PRIORITAS			TARGET	PAGU INDIKATIF (Rp)	
							SEBELUM	SESUDAH	RKPD 2025	APBD 2025	RKPD PERUBAHAN 2025				NASIONAL	DAERAH				
1	2	3	4	5	6	7	8	9	10	11	12	13	14	15	16	17	18	19	20	21
	1.02.02.2.04	Penerbitan Izin Rumah Sakit Kelas C, D dan Fasilitas Pelayanan Kesehatan Tingkat Daerah Kabupaten/Kota	*Persentase fasilitas pelayanan kesehatan rujukan kelas C dan D memiliki izin operasional* *Persentase keluarga yang disurvei KS (Keluarga Sehat)*				100 % 95 %	100 % 95 %	3.873.834.894,00	1.541.169.682,00	1.526.319.682,00	-2.347.515.212,00			Memperkuat pembangunan sumber daya manusia (SDM), sains, teknologi, pendidikan, kesehatan, prestasi olahraga, kesetaraan gender, serta penguatan peran perempuan, pemuda (generasi milenial dan generasi Z), dan penyandang disabilitas.	4. Penguatan Kapasitas SDM Berkarakter yang unggul utamanya bidang kesehatan dan pendidikan serta kompetensi Angkatan Kerja yang match dengan kebutuhan sektor swasta (user) 4. Penguatan Kapasitas SDM Berkarakter yang unggul utamanya bidang kesehatan dan pendidikan serta kompetensi Angkatan Kerja yang match dengan kebutuhan sektor swasta (user)	Masyarakat Kabupaten Sidoarjo		9.969.185.221,00	DINAS KESEHATAN
	1.02.02.2.04.0003	Peningkatan Mutu Pelayanan Fasilitas Kesehatan																		
			Jumlah Fasilitas Kesehatan yang Dilakukan Pengukuran Indikator Nasional Mutu (INM) Pelayanan kesehatan				1 Unit	1 Unit	30.000,00	30.000,00	30.000,00	0,00	Kab. Sidoarjo, Taman, Sambibulu Kab. Sidoarjo, Taman, Bringinbendo Kab. Sidoarjo, Taman, Sidodadi Kab. Sidoarjo, Taman, Kramatjegu Kab. Sidoarjo, Taman, Trosobo Kab. Sidoarjo, Taman, Pertapan maduretno Kab. Sidoarjo, Taman, Gilang Kab. Sidoarjo, Taman, Tanjungsari Kab. Sidoarjo, Taman, Krembangan	PENDAPATAN ASLI DAERAH (PAD) DAK NON FISIK-DANA BOK-BOK PUSKESMAS	Memperkuat pembangunan sumber daya manusia (SDM), sains, teknologi, pendidikan, kesehatan, prestasi olahraga, kesetaraan gender, serta penguatan peran perempuan, pemuda (generasi milenial dan generasi Z), dan penyandang disabilitas.	4. Penguatan Kapasitas SDM Berkarakter yang unggul utamanya bidang kesehatan dan pendidikan serta kompetensi Angkatan Kerja yang match dengan kebutuhan sektor swasta (user) 4. Penguatan Kapasitas SDM Berkarakter yang unggul utamanya bidang kesehatan dan pendidikan serta kompetensi Angkatan Kerja yang match dengan kebutuhan sektor swasta (user)			83.738.614,00	DINAS KESEHATAN
3.	**1.02.03**	**PROGRAM PENINGKATAN KAPASITAS SUMBER DAYA MANUSIA KESEHATAN**	**Rasio Dokter terhadap Jumlah Penduduk**				**36 per 100.00 penduduk**	**36 per 100.00 penduduk**	**18.119.274.074,00**	**3.761.767.206,00**	**3.956.231.146,00**	**2.211.380.420,00**							**20.330.654.494,00**	
	1.02.03.2.02	Perencanaan Kebutuhan dan Pendayagunaan Sumber Daya Manusia Kesehatan untuk UKP dan UKM di Wilayah Kabupaten/Kota	*Persentase Fasyankes Pemerintah yang tercukupi Kebutuhan SDM (ASN) Kesehatannya*				81 %	81 %	18.040.048.200,00	1.897.267.400,00	2.153.807.400,00	-15.886.240.800,00			Memperkuat pembangunan sumber daya manusia (SDM), sains, teknologi, pendidikan, kesehatan, prestasi olahraga, kesetaraan gender, serta penguatan peran perempuan, pemuda (generasi milenial dan generasi Z), dan penyandang disabilitas.	4. Penguatan Kapasitas SDM Berkarakter yang unggul utamanya bidang kesehatan dan pendidikan serta kompetensi Angkatan Kerja yang match dengan kebutuhan sektor swasta (user) 4. Penguatan Kapasitas SDM Berkarakter yang unggul utamanya bidang kesehatan dan pendidikan serta kompetensi Angkatan Kerja yang match dengan kebutuhan sektor swasta (user)	Masyarakat Kabupaten Sidoarjo		18.744.975.629,00	DINAS KESEHATAN
	1.02.03.2.02.0002	Pemenuhan Kebutuhan Sumber Daya Manusia Kesehatan Sesuai Standar																		
			Jumlah Sumber Daya Manusia Kesehatan yang Memenuhi Standar di Fasilitas Pelayanan Kesehatan (Fasyankes)				8 Orang	8 Orang	30.000,00	30.000,00	30.000,00	0,00	Kab. Sidoarjo, Taman, Sambibulu Kab. Sidoarjo, Taman, Bringinbendo Kab. Sidoarjo, Taman, Sidodadi Kab. Sidoarjo, Taman, Kramatjegu Kab. Sidoarjo, Taman, Trosobo Kab. Sidoarjo, Taman, Pertapan maduretno Kab. Sidoarjo, Taman, Gilang Kab. Sidoarjo, Taman, Tanjungsari Kab. Sidoarjo, Taman, Krembangan	PENDAPATAN ASLI DAERAH (PAD) DAK NON FISIK-DANA BOK-BOK PUSKESMAS	Memperkuat pembangunan sumber daya manusia (SDM), sains, teknologi, pendidikan, kesehatan, prestasi olahraga, kesetaraan gender, serta penguatan peran perempuan, pemuda (generasi milenial dan generasi Z), dan penyandang disabilitas.	4. Penguatan Kapasitas SDM Berkarakter yang unggul utamanya bidang kesehatan dan pendidikan serta kompetensi Angkatan Kerja yang match dengan kebutuhan sektor swasta (user) 4. Penguatan Kapasitas SDM Berkarakter yang unggul utamanya bidang kesehatan dan pendidikan serta kompetensi Angkatan Kerja yang match dengan kebutuhan sektor swasta (user)			0,00	DINAS KESEHATAN
	1.02.03.2.02.0003	Pembinaan dan Pengawasan Sumber Daya Manusia Kesehatan																		
			Jumlah Dokumen Hasil Pembinaan dan Pengawasan Sumber Daya Manusia Kesehatan				1 Dokumen	1 Dokumen	30.000,00	30.000,00	30.000,00	0,00	Kab. Sidoarjo, Taman, Sambibulu Kab. Sidoarjo, Taman, Bringinbendo Kab. Sidoarjo, Taman, Sidodadi Kab. Sidoarjo, Taman, Kramatjegu Kab. Sidoarjo, Taman, Trosobo Kab. Sidoarjo, Taman, Pertapan maduretno Kab. Sidoarjo, Taman, Gilang Kab. Sidoarjo, Taman, Tanjungsari Kab. Sidoarjo, Taman, Krembangan	PENDAPATAN ASLI DAERAH (PAD) DAK NON FISIK-DANA BOK-BOK PUSKESMAS	Memperkuat pembangunan sumber daya manusia (SDM), sains, teknologi, pendidikan, kesehatan, prestasi olahraga, kesetaraan gender, serta penguatan peran perempuan, pemuda (generasi milenial dan generasi Z), dan penyandang disabilitas.	4. Penguatan Kapasitas SDM Berkarakter yang unggul utamanya bidang kesehatan dan pendidikan serta kompetensi Angkatan Kerja yang match dengan kebutuhan sektor swasta (user) 4. Penguatan Kapasitas SDM Berkarakter yang unggul utamanya bidang kesehatan dan pendidikan serta kompetensi Angkatan Kerja yang match dengan kebutuhan sektor swasta (user)			0,00	DINAS KESEHATAN
4.	**1.02.05**	**PROGRAM PEMBERDAYAAN MASYARAKAT BIDANG KESEHATAN**	**Persentase desa siaga aktif purnama mandiri**				**62 %**	**62 %**	**965.683.250,00**	**11.082.403.250,00**	**11.248.130.400,00**	**16.345.387.371,30**							**17.311.070.621,30**	

NO	KODE	URUSAN / BIDANG URUSAN / PROGRAM / KEGIATAN / SUB KEGIATAN	INDIKATOR PROGRAM / KEGIATAN / SUB KEGIATAN	TARGET AKHIR PERIODE RENSTRA OPD	REALISASI CAPAIAN RENJA OPD TAHUN 2023	PRAKIRAAN CAPAIAN TARGET RENJA OPD TAHUN 2024	CAPAIAN KINERJA DAN KERANGKA PENDANAAN										KELOMPOK SASARAN	PRAKIRAAN MAJU RENCANA TAHUN 2026		PERANGKAT DAERAH PENANGGUNG JAWAB
							TARGET 2025		PAGU INDIKATIF (Rp)			Bertambah/Berkurang (10-12)	LOKASI	SUMBER DANA	PRIORITAS			TARGET	PAGU INDIKATIF (Rp)	
							SEBELUM	SESUDAH	RKPD 2025	APBD 2025	RKPD PERUBAHAN 2025				NASIONAL	DAERAH				
1	2	3	4	5	6	7	8	9	10	11	12	13	14	15	16	17	18	19	20	21
	1.02.05.2.01	Advokasi, Pemberdayaan, Kemitraan, Peningkatan Peran serta Masyarakat dan Lintas Sektor Tingkat Daerah Kabupaten/Kota	*Persentase Desa Siaga Aktif*				99 %	99 %	284.526.350,00	10.714.544.750,00	10.887.171.900,00	10.602.645.550,00			Memperkuat pembangunan sumber daya manusia (SDM), sains, teknologi, pendidikan, kesehatan, prestasi olahraga, kesetaraan gender, serta penguatan peran perempuan, pemuda (generasi milenial dan generasi Z), dan penyandang disabilitas.	4. Penguatan Kapasitas SDM Berkarakter yang unggul utamanya bidang kesehatan dan pendidikan serta kompetensi Angkatan Kerja yang match dengan kebutuhan sektor swasta (user) 4. Penguatan Kapasitas SDM Berkarakter yang unggul utamanya bidang kesehatan dan pendidikan serta kompetensi Angkatan Kerja yang match dengan kebutuhan sektor swasta (user)	Masyarakat Kabupaten Sidoarjo		11.121.585.791,30	DINAS KESEHATAN
	1.02.05.2.01.0001	Peningkatan Upaya Promosi Kesehatan, Advokasi, Kemitraan dan Pemberdayaan Masyarakat																		
			Jumlah Dokumen Promosi Kesehatan, Advokasi, Kemitraan dan Pemberdayaan Masyarakat				1 Dokumen	1 Dokumen	30.000,00	30.000,00	30.000,00	0,00	Kab. Sidoarjo, Taman, Sambibulu Kab. Sidoarjo, Taman, Bringinbendo Kab. Sidoarjo, Taman, Sidodadi Kab. Sidoarjo, Taman, Kramatjegu Kab. Sidoarjo, Taman, Trosobo Kab. Sidoarjo, Taman, Pertapan maduretno Kab. Sidoarjo, Taman, Gilang Kab. Sidoarjo, Taman, Tanjungsari Kab. Sidoarjo, Taman, Krembangan	PENDAPATAN ASLI DAERAH (PAD) DAK NON FISIK-DANA BOK-BOK PUSKESMAS	Memperkuat pembangunan sumber daya manusia (SDM), sains, teknologi, pendidikan, kesehatan, prestasi olahraga, kesetaraan gender, serta penguatan peran perempuan, pemuda (generasi milenial dan generasi Z), dan penyandang disabilitas.	4. Penguatan Kapasitas SDM Berkarakter yang unggul utamanya bidang kesehatan dan pendidikan serta kompetensi Angkatan Kerja yang match dengan kebutuhan sektor swasta (user) 4. Penguatan Kapasitas SDM Berkarakter yang unggul utamanya bidang kesehatan dan pendidikan serta kompetensi Angkatan Kerja yang match dengan kebutuhan sektor swasta (user)			310.974.840,00	DINAS KESEHATAN
	1.02.05.2.02	Pelaksanaan Sehat dalam rangka Promotif Preventif Tingkat Daerah Kabupaten/Kota	*Persentase Rumah Tangga Sehat yang memenuhi 10 indikator PHBS*				66 %	66 %	398.891.350,00	52.180.000,00	40.880.000,00	-358.011.350,00			Memperkuat pembangunan sumber daya manusia (SDM), sains, teknologi, pendidikan, kesehatan, prestasi olahraga, kesetaraan gender, serta penguatan peran perempuan, pemuda (generasi milenial dan generasi Z), dan penyandang disabilitas.	4. Penguatan Kapasitas SDM Berkarakter yang unggul utamanya bidang kesehatan dan pendidikan serta kompetensi Angkatan Kerja yang match dengan kebutuhan sektor swasta (user) 4. Penguatan Kapasitas SDM Berkarakter yang unggul utamanya bidang kesehatan dan pendidikan serta kompetensi Angkatan Kerja yang match dengan kebutuhan sektor swasta (user)	Masyarakat Kabupaten Sidoarjo		4.819.671.535,00	DINAS KESEHATAN
	1.02.05.2.02.0001	Penyelenggaraan Promosi Kesehatan dan Gerakan Hidup Bersih dan Sehat																		
			Jumlah Dokumen Hasil Penyelenggaraan Promosi Kesehatan dan Gerakan Hidup Bersih dan Sehat				3 Dokumen	3 Dokumen	450.000,00	30.000,00	30.000,00	-420.000,00	Kab. Sidoarjo, Taman, Sambibulu Kab. Sidoarjo, Taman, Bringinbendo Kab. Sidoarjo, Taman, Sidodadi Kab. Sidoarjo, Taman, Kramatjegu Kab. Sidoarjo, Taman, Trosobo Kab. Sidoarjo, Taman, Pertapan maduretno Kab. Sidoarjo, Taman, Gilang Kab. Sidoarjo, Taman, Tanjungsari Kab. Sidoarjo, Taman, Krembangan	PENDAPATAN ASLI DAERAH (PAD) DAK NON FISIK-DANA BOK-BOK PUSKESMAS	Memperkuat pembangunan sumber daya manusia (SDM), sains, teknologi, pendidikan, kesehatan, prestasi olahraga, kesetaraan gender, serta penguatan peran perempuan, pemuda (generasi milenial dan generasi Z), dan penyandang disabilitas.	4. Penguatan Kapasitas SDM Berkarakter yang unggul utamanya bidang kesehatan dan pendidikan serta kompetensi Angkatan Kerja yang match dengan kebutuhan sektor swasta (user) 4. Penguatan Kapasitas SDM Berkarakter yang unggul utamanya bidang kesehatan dan pendidikan serta kompetensi Angkatan Kerja yang match dengan kebutuhan sektor swasta (user)			11.663.393,00	DINAS KESEHATAN
	1.02.05.2.03	Pengembangan dan Pelaksanaan Upaya Kesehatan Bersumber Daya Masyarakat (UKBM) Tingkat Daerah Kabupaten/Kota	*Persentase Posyandu PURI*				76.5 %	76.5 %	282.265.550,00	315.678.500,00	320.078.500,00	37.812.950,00			Memperkuat pembangunan sumber daya manusia (SDM), sains, teknologi, pendidikan, kesehatan, prestasi olahraga, kesetaraan gender, serta penguatan peran perempuan, pemuda (generasi milenial dan generasi Z), dan penyandang disabilitas.	4. Penguatan Kapasitas SDM Berkarakter yang unggul utamanya bidang kesehatan dan pendidikan serta kompetensi Angkatan Kerja yang match dengan kebutuhan sektor swasta (user) 4. Penguatan Kapasitas SDM Berkarakter yang unggul utamanya bidang kesehatan dan pendidikan serta kompetensi Angkatan Kerja yang match dengan kebutuhan sektor swasta (user)	Masyarakat Kabupaten Sidoarjo		1.369.813.295,00	DINAS KESEHATAN
	1.02.05.2.03.0001	Bimbingan Teknis dan Supervisi Pengembangan dan Pelaksanaan Upaya Kesehatan Bersumber Daya Masyarakat (UKBM)																		

NO	KODE	URUSAN / BIDANG URUSAN / PROGRAM / KEGIATAN / SUB KEGIATAN	INDIKATOR PROGRAM / KEGIATAN / SUB KEGIATAN	TARGET AKHIR PERIODE RENSTRA OPD	REALISASI CAPAIAN RENJA OPD TAHUN 2023	PRAKIRAAN CAPAIAN TARGET RENJA OPD TAHUN 2024	CAPAIAN KINERJA DAN KERANGKA PENDANAAN										KELOMPOK SASARAN	PRAKIRAAN MAJU RENCANA TAHUN 2026		PERANGKAT DAERAH PENANGGUNG JAWAB
							TARGET 2025		PAGU INDIKATIF (Rp)			Bertambah/Berkurang (10-12)	LOKASI	SUMBER DANA	PRIORITAS			TARGET	PAGU INDIKATIF (Rp)	
							SEBELUM	SESUDAH	RKPD 2025	APBD 2025	RKPD PERUBAHAN 2025				NASIONAL	DAERAH				
1	2	3	4	5	6	7	8	9	10	11	12	13	14	15	16	17	18	19	20	21
			Jumlah Dokumen Hasil Bimbingan Teknis dan Supervisi Upaya Kesehatan Bersumber Daya Masyarakat (UKBM)				3 Dokumen	3 Dokumen	30.000,00	12.460.000,00	12.460.000,00	12.430.000,00	Kab. Sidoarjo, Taman, Sambibulu Kab. Sidoarjo, Taman, Bringinbendo Kab. Sidoarjo, Taman, Sidodadi Kab. Sidoarjo, Taman, Kramatjegu Kab. Sidoarjo, Taman, Trosobo Kab. Sidoarjo, Taman, Pertapan maduretno Kab. Sidoarjo, Taman, Gilang Kab. Sidoarjo, Taman, Tanjungsari Kab. Sidoarjo, Taman, Krembangan	PENDAPATAN ASLI DAERAH (PAD) DAK NON FISIK-DANA BOK-BOK PUSKESMAS	Memperkuat pembangunan sumber daya manusia (SDM), sains, teknologi, pendidikan, kesehatan, prestasi olahraga, kesetaraan gender, serta penguatan peran perempuan, pemuda (generasi milenial dan generasi Z), dan penyandang disabilitas.	4. Penguatan Kapasitas SDM Berkarakter yang unggul utamanya bidang kesehatan dan pendidikan serta kompetensi Angkatan Kerja yang match dengan kebutuhan sektor swasta (user) 4. Penguatan Kapasitas SDM Berkarakter yang unggul utamanya bidang kesehatan dan pendidikan serta kompetensi Angkatan Kerja yang match dengan kebutuhan sektor swasta (user)			0,00	DINAS KESEHATAN
		PUSKESMAS KRIAN							**542.588.874.881,00**	**749.991.016.595,00**	**776.814.056.710,00**	**234.225.181.829,00**							**949.534.264.992,30**	
	1	**URUSAN PEMERINTAHAN WAJIB YANG BERKAITAN DENGAN PELAYANAN DASAR**							**542.588.874.881,00**	**749.991.016.595,00**	**776.814.056.710,00**	**234.225.181.829,00**							**949.534.264.992,30**	
	1.02	**URUSAN PEMERINTAHAN BIDANG KESEHATAN**							**542.588.874.881,00**	**749.991.016.595,00**	**776.814.056.710,00**	**234.225.181.829,00**							**949.534.264.992,30**	
1.	**1.02.01**	**PROGRAM PENUNJANG URUSAN PEMERINTAHAN DAERAH KABUPATEN/KOTA**	**Tingkat kepuasan aparatur perangkat daerah terhadap pelayanan kesekretariatan**				**100 %**	**100 %**	**315.668.864.479,00**	**477.378.732.670,00**	**490.279.984.123,00**	**61.714.639.035,00**							**377.383.503.514,00**	
	1.02.01.2.10	Peningkatan Pelayanan BLUD	*Presentase Tenaga yang Mendapatkan Jasa Pelayanan*				100 %	100 %	79.961.615.178,00	91.458.000.000,00	96.824.053.728,00	16.862.438.550,00			-	- -	Masyarakat Kabupaten Sidoarjo		88.447.138.627,00	DINAS KESEHATAN
	1.02.01.2.10.0001	Pelayanan dan Penunjang Pelayanan BLUD																		
			Jumlah BLUD yang Menyediakan Pelayanan dan Penunjang Pelayanan				1 Unit Kerja	1 Unit Kerja	4.616.300.000,00	4.900.000.000,00	5.115.365.437,00	499.065.437,00	Kab. Sidoarjo, Semua Kecamatan, Semua Kel/Desa	PENDAPATAN DARI BLUD	-	- -			4.616.300.000,00	DINAS KESEHATAN
2.	**1.02.02**	**PROGRAM PEMENUHAN UPAYA KESEHATAN PERORANGAN DAN UPAYA KESEHATAN MASYARAKAT**	**Persentase Desa ODF (Open Defecation Free) Persentase Fasilitas Kesehatan tingkat pertama yang terakreditasi AKB (Angka Kematian Bayi) AKI (Angka Kematian Ibu) Persentase Balita Stunting Persentase penyehat tradisional yang memiliki STPT (Surat Terdaftar Penyehat Tradisional) Persentase pemenuhan kebutuhan sediaan kefarmasian sesuai perencanaan Persentase keluarga yang disurvei KS (Keluarga Sehat)**				**100 26 3,13 49,85 7,34 85 90 95 % % Per 1.000 Kelahiran Hidup Per 100.000 Kelahiran Hidup % % % %**	**100 26 3,13 49,85 6 85 90 95 % % Per 1.000 Kelahiran Hidup Per 100.000 Kelahiran Hidup % % % %**	**207.678.660.225,00**	**257.148.221.769,00**	**270.729.319.341,00**	**326.486.068.749,00**							**534.164.728.974,00**	
	1.02.02.2.01	Penyediaan Fasilitas Pelayanan Kesehatan untuk UKM dan UKP Kewenangan Daerah Kabupaten/Kota	*Persentase pemenuhan kebutuhan bahan habis pakai sesuai perencanaan Persentase Pemenuhan sarana, prasarana, dan peralatan kesehatan sesuai standar di Puskesmas (akumulasi 60 % sesuai ASPAK) Rasio Puskesmas terhadap Jumlah Penduduk*				1 : 62744 jumlah penduduk 82 % 90 %	1 : 62744 jumlah penduduk 82 % 90 %	48.963.426.445,00	101.823.037.007,00	104.468.985.638,00	55.505.559.193,00			-	1. Intensifikasi kerjasama dan penyelarasan pembangunan lintas daerah untuk mendukung Pembangunan Infrastruktur pengembangan wilayah dan pertumbuhan ekonomi baru 1. Intensifikasi kerjasama dan penyelarasan pembangunan lintas daerah untuk mendukung Pembangunan Infrastruktur pengembangan wilayah dan pertumbuhan ekonomi baru	Masyarakat Kabupaten Sidoarjo		179.042.696.222,00	DINAS KESEHATAN
	1.02.02.2.01.0024	Pengelolaan Pelayanan Kesehatan Dasar Melalui Pendekatan Keluarga																		
			Jumlah Keluarga yang Sudah Dikunjungi dan Diintervensi Masalah Kesehatannya oleh Tenaga Kesehatan Puskesmas				300 Keluarga	300 Keluarga	10.932.700,00	30.000,00	30.000,00	-10.902.700,00	Kab. Sidoarjo, Krian, Semua Kel/Desa	PENDAPATAN ASLI DAERAH (PAD)	-	1. Intensifikasi kerjasama dan penyelarasan pembangunan lintas daerah untuk mendukung Pembangunan Infrastruktur pengembangan wilayah dan pertumbuhan ekonomi baru 1. Intensifikasi kerjasama dan penyelarasan pembangunan lintas daerah untuk mendukung Pembangunan Infrastruktur pengembangan wilayah dan pertumbuhan ekonomi baru			0,00	DINAS KESEHATAN

NO	KODE	URUSAN / BIDANG URUSAN / PROGRAM / KEGIATAN / SUB KEGIATAN	INDIKATOR PROGRAM / KEGIATAN / SUB KEGIATAN	TARGET AKHIR PERIODE RENSTRA OPD	REALISASI CAPAIAN RENJA OPD TAHUN 2023	PRAKIRAAN CAPAIAN TARGET RENJA OPD TAHUN 2024	CAPAIAN KINERJA DAN KERANGKA PENDANAAN										KELOMPOK SASARAN	PRAKIRAAN MAJU RENCANA TAHUN 2026		PERANGKAT DAERAH PENANGGUNG JAWAB
							TARGET 2025		PAGU INDIKATIF (Rp)			Bertambah/Berkurang (10-12)	LOKASI	SUMBER DANA	PRIORITAS			TARGET	PAGU INDIKATIF (Rp)	
							SEBELUM	SESUDAH	RKPD 2025	APBD 2025	RKPD PERUBAHAN 2025				NASIONAL	DAERAH				
1	2	3	4	5	6	7	8	9	10	11	12	13	14	15	16	17	18	19	20	21
	1.02.02.2.02	Penyediaan Layanan Kesehatan untuk UKM dan UKP Rujukan Tingkat Daerah Kabupaten/Kota	*Angka keberhasilan pengobatan Tuberkulosis* *Persentase balita stunting yang ditangani (TB/U atau PB/U)* *Persentase Desa/Kelurahan UCI* *Persentase Desa ODF* *Persentase penyehat tradisional yang memiliki STPT (Surat Terdaftar Penyehat Tradisional)* *Persentase populasi usia 15-59 tahun yang dilakukan deteksi dini faktor risiko PTM* *Presentase penduduk yang mendapatkan Jaminan Kesehatan* *Presentase Puskesmas yang memiliki akreditasi minimal madya*				100 % 80 % 85 % >90 % 91 %	100 % 80 % 85 % 90 % 91 %	154.780.442.936,00	153.450.766.030,00	164.415.764.971,00	9.635.322.035,00			Memperkuat pembangunan sumber daya manusia (SDM), sains, teknologi, pendidikan, kesehatan, prestasi olahraga, kesetaraan gender, serta penguatan peran perempuan, pemuda (generasi milenial dan generasi Z), dan penyandang disabilitas.	- -	Masyarakat Kabupaten Sidoarjo		344.684.566.539,00	DINAS KESEHATAN
	1.02.02.2.02.0001	Pengelolaan Pelayanan Kesehatan Ibu Hamil																		
			Jumlah Ibu Hamil yang Mendapatkan Pelayanan Kesehatan Sesuai Standar				2782 Orang	2782 Orang	632.700,00	206.378.000,00	206.378.000,00	205.745.300,00	Kab. Sidoarjo, Krian, Semua Kel/Desa	PENDAPATAN ASLI DAERAH (PAD) DAK NON FISIK-DANA BOK-BOK PUSKESMAS	Memperkuat pembangunan sumber daya manusia (SDM), sains, teknologi, pendidikan, kesehatan, prestasi olahraga, kesetaraan gender, serta penguatan peran perempuan, pemuda (generasi milenial dan generasi Z), dan penyandang disabilitas.	- -			0,00	DINAS KESEHATAN
	1.02.02.2.02.0002	Pengelolaan Pelayanan Kesehatan Ibu Bersalin																		
			Jumlah Ibu Bersalin yang Mendapatkan Pelayanan Kesehatan Sesuai Standar				2655 Orang	2655 Orang	632.700,00	30.000,00	30.000,00	-602.700,00	Kab. Sidoarjo, Krian, Semua Kel/Desa	PENDAPATAN ASLI DAERAH (PAD)	Memperkuat pembangunan sumber daya manusia (SDM), sains, teknologi, pendidikan, kesehatan, prestasi olahraga, kesetaraan gender, serta penguatan peran perempuan, pemuda (generasi milenial dan generasi Z), dan penyandang disabilitas.	- -			0,00	DINAS KESEHATAN
	1.02.02.2.02.0003	Pengelolaan Pelayanan Kesehatan Bayi Baru Lahir																		
			Jumlah Bayi Baru Lahir yang Mendapatkan Pelayanan Kesehatan Sesuai Standar				2528 Orang	2528 Orang	632.700,00	30.000,00	30.000,00	-602.700,00	Kab. Sidoarjo, Krian, Semua Kel/Desa	PENDAPATAN ASLI DAERAH (PAD)	Memperkuat pembangunan sumber daya manusia (SDM), sains, teknologi, pendidikan, kesehatan, prestasi olahraga, kesetaraan gender, serta penguatan peran perempuan, pemuda (generasi milenial dan generasi Z), dan penyandang disabilitas.	- -			0,00	DINAS KESEHATAN
	1.02.02.2.02.0004	Pengelolaan Pelayanan Kesehatan Balita																		
			Jumlah Balita yang Mendapatkan Pelayanan Kesehatan Sesuai Standar				10536 Orang	10536 Orang	632.700,00	30.000,00	30.000,00	-602.700,00	Kab. Sidoarjo, Krian, Semua Kel/Desa	PENDAPATAN ASLI DAERAH (PAD)	Memperkuat pembangunan sumber daya manusia (SDM), sains, teknologi, pendidikan, kesehatan, prestasi olahraga, kesetaraan gender, serta penguatan peran perempuan, pemuda (generasi milenial dan generasi Z), dan penyandang disabilitas.	- -			0,00	DINAS KESEHATAN
	1.02.02.2.02.0005	Pengelolaan Pelayanan Kesehatan pada Usia Pendidikan Dasar																		
			Jumlah Anak Usia Pendidikan Dasar yang Mendapatkan Pelayanan Kesehatan Sesuai Standar				23844 Orang	23844 Orang	632.700,00	43.480.000,00	43.480.000,00	42.847.300,00	Kab. Sidoarjo, Krian, Semua Kel/Desa	PENDAPATAN ASLI DAERAH (PAD) DAK NON FISIK-DANA BOK-BOK PUSKESMAS	Memperkuat pembangunan sumber daya manusia (SDM), sains, teknologi, pendidikan, kesehatan, prestasi olahraga, kesetaraan gender, serta penguatan peran perempuan, pemuda (generasi milenial dan generasi Z), dan penyandang disabilitas.	- -			0,00	DINAS KESEHATAN
	1.02.02.2.02.0006	Pengelolaan Pelayanan Kesehatan pada Usia Produktif																		
			Jumlah Penduduk Usia Produktif yang Mendapatkan Pelayanan Kesehatan Sesuai Standar				11823 Orang	11823 Orang	632.700,00	30.000,00	30.000,00	-602.700,00	Kab. Sidoarjo, Krian, Semua Kel/Desa	PENDAPATAN ASLI DAERAH (PAD)	Memperkuat pembangunan sumber daya manusia (SDM), sains, teknologi, pendidikan, kesehatan, prestasi olahraga, kesetaraan gender, serta penguatan peran perempuan, pemuda (generasi milenial dan generasi Z), dan penyandang disabilitas.	- -			0,00	DINAS KESEHATAN
	1.02.02.2.02.0007	Pengelolaan Pelayanan Kesehatan pada Usia Lanjut																		

NO	KODE	URUSAN / BIDANG URUSAN / PROGRAM / KEGIATAN / SUB KEGIATAN	INDIKATOR PROGRAM / KEGIATAN / SUB KEGIATAN	TARGET AKHIR PERIODE RENSTRA OPD	REALISASI CAPAIAN RENJA OPD TAHUN 2023	PRAKIRAAN CAPAIAN TARGET RENJA OPD TAHUN 2024	CAPAIAN KINERJA DAN KERANGKA PENDANAAN										KELOMPOK SASARAN	PRAKIRAAN MAJU RENCANA TAHUN 2026		PERANGKAT DAERAH PENANGGUNG JAWAB
							TARGET 2025		PAGU INDIKATIF (Rp)			Bertambah/Berkurang (10-12)	LOKASI	SUMBER DANA	PRIORITAS			TARGET	PAGU INDIKATIF (Rp)	
							SEBELUM	SESUDAH	RKPD 2025	APBD 2025	RKPD PERUBAHAN 2025				NASIONAL	DAERAH				
1	2	3	4	5	6	7	8	9	10	11	12	13	14	15	16	17	18	19	20	21
			Jumlah Penduduk Usia Lanjut yang Mendapatkan Pelayanan Kesehatan Sesuai Standar				225 Orang	225 Orang	632.700,00	30.000,00	30.000,00	-602.700,00	Kab. Sidoarjo, Krian, Semua Kel/Desa	PENDAPATAN ASLI DAERAH (PAD) DAK NON FISIK-DANA BOK-BOK PUSKESMAS	Memperkuat pembangunan sumber daya manusia (SDM), sains, teknologi, pendidikan, kesehatan, prestasi olahraga, kesetaraan gender, serta penguatan peran perempuan, pemuda (generasi milenial dan generasi Z), dan penyandang disabilitas.	- -			0,00	DINAS KESEHATAN
	1.02.02.2.02.0010	Pengelolaan Pelayanan Kesehatan Orang dengan Gangguan Jiwa Berat																		
			Jumlah Orang yang Mendapatkan Pelayanan Kesehatan Orang dengan Gangguan Jiwa Berat Sesuai Standar				224 Orang	224 Orang	17.177.900,00	15.030.000,00	15.030.000,00	-2.147.900,00	Kab. Sidoarjo, Krian, Semua Kel/Desa	PENDAPATAN ASLI DAERAH (PAD) DAK NON FISIK-DANA BOK-BOK PUSKESMAS	Memperkuat pembangunan sumber daya manusia (SDM), sains, teknologi, pendidikan, kesehatan, prestasi olahraga, kesetaraan gender, serta penguatan peran perempuan, pemuda (generasi milenial dan generasi Z), dan penyandang disabilitas.	- -			0,00	DINAS KESEHATAN
	1.02.02.2.02.0011	Pengelolaan Pelayanan Kesehatan Orang Terduga Tuberkulosis																		
			Jumlah Orang Terduga Menderita Tuberkulosis yang Mendapatkan Pelayanan Sesuai Standar				2037 Orang	2037 Orang	632.700,00	12.030.000,00	12.030.000,00	11.397.300,00	Kab. Sidoarjo, Krian, Semua Kel/Desa	PENDAPATAN ASLI DAERAH (PAD) DAK NON FISIK-DANA BOK-BOK PUSKESMAS	Memperkuat pembangunan sumber daya manusia (SDM), sains, teknologi, pendidikan, kesehatan, prestasi olahraga, kesetaraan gender, serta penguatan peran perempuan, pemuda (generasi milenial dan generasi Z), dan penyandang disabilitas.	- -			0,00	DINAS KESEHATAN
	1.02.02.2.02.0012	Pengelolaan Pelayanan Kesehatan Orang dengan Risiko Terinfeksi HIV																		
			Jumlah Orang Terduga Menderita HIV yang Mendapatkan Pelayanan Sesuai Standar				3159 Orang	3159 Orang	4.200.000,00	30.000,00	30.000,00	-4.170.000,00	Kab. Sidoarjo, Krian, Semua Kel/Desa	PENDAPATAN ASLI DAERAH (PAD)	Memperkuat pembangunan sumber daya manusia (SDM), sains, teknologi, pendidikan, kesehatan, prestasi olahraga, kesetaraan gender, serta penguatan peran perempuan, pemuda (generasi milenial dan generasi Z), dan penyandang disabilitas.	- -			0,00	DINAS KESEHATAN
	1.02.02.2.02.0014	Pengelolaan Pelayanan Kesehatan bagi Penduduk Terdampak Krisis Kesehatan Akibat Bencana dan/atau Berpotensi Bencana																		
			Jumlah Dokumen Hasil Pengelolaan Pelayanan Kesehatan bagi Penduduk Terdampak Krisis Kesehatan Akibat Bencana dan/atau Berpotensi Bencana Sesuai Standar				1 Dokumen	1 Dokumen	632.700,00	30.000,00	30.000,00	-602.700,00	Kab. Sidoarjo, Krian, Semua Kel/Desa	PENDAPATAN ASLI DAERAH (PAD)	Memperkuat pembangunan sumber daya manusia (SDM), sains, teknologi, pendidikan, kesehatan, prestasi olahraga, kesetaraan gender, serta penguatan peran perempuan, pemuda (generasi milenial dan generasi Z), dan penyandang disabilitas.	4. Penguatan Kapasitas SDM Berkarakter yang unggul utamanya bidang kesehatan dan pendidikan serta kompetensi Angkatan Kerja yang match dengan kebutuhan sektor swasta (user) 4. Penguatan Kapasitas SDM Berkarakter yang unggul utamanya bidang kesehatan dan pendidikan serta kompetensi Angkatan Kerja yang match dengan kebutuhan sektor swasta (user)			0,00	DINAS KESEHATAN
	1.02.02.2.02.0015	Pengelolaan Pelayanan Kesehatan Gizi Masyarakat																		
			Jumlah Dokumen Hasil Pengelolaan Pelayanan Kesehatan Gizi Masyarakat				9 Dokumen	9 Dokumen	632.700,00	190.465.000,00	190.465.000,00	189.832.300,00	Kab. Sidoarjo, Krian, Semua Kel/Desa	PENDAPATAN ASLI DAERAH (PAD) DAK NON FISIK-DANA BOK-BOK PUSKESMAS	Memperkuat pembangunan sumber daya manusia (SDM), sains, teknologi, pendidikan, kesehatan, prestasi olahraga, kesetaraan gender, serta penguatan peran perempuan, pemuda (generasi milenial dan generasi Z), dan penyandang disabilitas.	1. Intensifikasi kerjasama dan penyelarasan pembangunan lintas daerah untuk mendukung Pembangunan Infrastruktur pengembangan wilayah dan pertumbuhan ekonomi baru 1. Intensifikasi kerjasama dan penyelarasan pembangunan lintas daerah untuk mendukung Pembangunan Infrastruktur pengembangan wilayah dan pertumbuhan ekonomi baru			0,00	DINAS KESEHATAN
	1.02.02.2.02.0016	Pengelolaan Pelayanan Kesehatan Kerja dan Olahraga																		

NO	KODE	URUSAN / BIDANG URUSAN / PROGRAM / KEGIATAN / SUB KEGIATAN	INDIKATOR PROGRAM / KEGIATAN / SUB KEGIATAN	TARGET AKHIR PERIODE RENSTRA OPD	REALISASI CAPAIAN RENJA OPD TAHUN 2023	PRAKIRAAN CAPAIAN TARGET RENJA OPD TAHUN 2024	CAPAIAN KINERJA DAN KERANGKA PENDANAAN										KELOMPOK SASARAN	PRAKIRAAN MAJU RENCANA TAHUN 2026		PERANGKAT DAERAH PENANGGUNG JAWAB
							TARGET 2025		PAGU INDIKATIF (Rp)			Bertambah/Berkurang (10-12)	LOKASI	SUMBER DANA	PRIORITAS			TARGET	PAGU INDIKATIF (Rp)	
							SEBELUM	SESUDAH	RKPD 2025	APBD 2025	RKPD PERUBAHAN 2025				NASIONAL	DAERAH				
1	2	3	4	5	6	7	8	9	10	11	12	13	14	15	16	17	18	19	20	21
			Jumlah Dokumen Hasil Pengelolaan Pelayanan Kesehatan Kerja dan Olahraga				7 Dokumen	7 Dokumen	632.700,00	11.280.000,00	11.280.000,00	10.647.300,00	Kab. Sidoarjo, Krian, Semua Kel/Desa	PENDAPATAN ASLI DAERAH (PAD) DAK NON FISIK-DANA BOK-BOK PUSKESMAS	Memperkuat pembangunan sumber daya manusia (SDM), sains, teknologi, pendidikan, kesehatan, prestasi olahraga, kesetaraan gender, serta penguatan peran perempuan, pemuda (generasi milenial dan generasi Z), dan penyandang disabilitas.	1. Intensifikasi kerjasama dan penyelarasan pembangunan lintas daerah untuk mendukung Pembangunan Infrastruktur pengembangan wilayah dan pertumbuhan ekonomi baru 1. Intensifikasi kerjasama dan penyelarasan pembangunan lintas daerah untuk mendukung Pembangunan Infrastruktur pengembangan wilayah dan pertumbuhan ekonomi baru			0,00	DINAS KESEHATAN
	1.02.02.2.02.0017	Pengelolaan Pelayanan Kesehatan Lingkungan																		
			Jumlah Dokumen Hasil Pengelolaan Pelayanan Kesehatan Lingkungan				6 Dokumen	6 Dokumen	86.000.000,00	20.630.000,00	20.630.000,00	-65.370.000,00	Kab. Sidoarjo, Krian, Semua Kel/Desa	PENDAPATAN ASLI DAERAH (PAD) DAK NON FISIK-DANA BOK-BOK PUSKESMAS	Memperkuat pembangunan sumber daya manusia (SDM), sains, teknologi, pendidikan, kesehatan, prestasi olahraga, kesetaraan gender, serta penguatan peran perempuan, pemuda (generasi milenial dan generasi Z), dan penyandang disabilitas.	1. Intensifikasi kerjasama dan penyelarasan pembangunan lintas daerah untuk mendukung Pembangunan Infrastruktur pengembangan wilayah dan pertumbuhan ekonomi baru 1. Intensifikasi kerjasama dan penyelarasan pembangunan lintas daerah untuk mendukung Pembangunan Infrastruktur pengembangan wilayah dan pertumbuhan ekonomi baru			0,00	DINAS KESEHATAN
	1.02.02.2.02.0018	Pengelolaan Pelayanan Promosi Kesehatan																		
			Jumlah Dokumen Hasil Pengelolaan Pelayanan Promosi Kesehatan				3 Dokumen	3 Dokumen	632.700,00	30.000,00	30.000,00	-602.700,00	Kab. Sidoarjo, Krian, Semua Kel/Desa	PENDAPATAN ASLI DAERAH (PAD)	Memperkuat pembangunan sumber daya manusia (SDM), sains, teknologi, pendidikan, kesehatan, prestasi olahraga, kesetaraan gender, serta penguatan peran perempuan, pemuda (generasi milenial dan generasi Z), dan penyandang disabilitas.	1. Intensifikasi kerjasama dan penyelarasan pembangunan lintas daerah untuk mendukung Pembangunan Infrastruktur pengembangan wilayah dan pertumbuhan ekonomi baru 1. Intensifikasi kerjasama dan penyelarasan pembangunan lintas daerah untuk mendukung Pembangunan Infrastruktur pengembangan wilayah dan pertumbuhan ekonomi baru			0,00	DINAS KESEHATAN
	1.02.02.2.02.0019	Pengelolaan Pelayanan Kesehatan Tradisional, Akupuntur, Asuhan Mandiri, dan Tradisional Lainnya																		
			Jumlah Dokumen Hasil Pengelolaan Pelayanan Kesehatan Tradisional, Akupuntur, Asuhan Mandiri dan Tradisional Lainnya				12 Dokumen	12 Dokumen	13.000.000,00	30.000,00	30.000,00	-12.970.000,00	Kab. Sidoarjo, Krian, Semua Kel/Desa	PENDAPATAN ASLI DAERAH (PAD)	Memperkuat pembangunan sumber daya manusia (SDM), sains, teknologi, pendidikan, kesehatan, prestasi olahraga, kesetaraan gender, serta penguatan peran perempuan, pemuda (generasi milenial dan generasi Z), dan penyandang disabilitas.	1. Intensifikasi kerjasama dan penyelarasan pembangunan lintas daerah untuk mendukung Pembangunan Infrastruktur pengembangan wilayah dan pertumbuhan ekonomi baru 1. Intensifikasi kerjasama dan penyelarasan pembangunan lintas daerah untuk mendukung Pembangunan Infrastruktur pengembangan wilayah dan pertumbuhan ekonomi baru			0,00	DINAS KESEHATAN
	1.02.02.2.02.0020	Pengelolaan Surveilans Kesehatan																		
			Jumlah Dokumen Hasil Pengelolaan Surveilans Kesehatan				87 Dokumen	87 Dokumen	632.700,00	39.330.000,00	39.330.000,00	38.697.300,00	Kab. Sidoarjo, Krian, Semua Kel/Desa	PENDAPATAN ASLI DAERAH (PAD) DAK NON FISIK-DANA BOK-BOK PUSKESMAS	Memperkuat pembangunan sumber daya manusia (SDM), sains, teknologi, pendidikan, kesehatan, prestasi olahraga, kesetaraan gender, serta penguatan peran perempuan, pemuda (generasi milenial dan generasi Z), dan penyandang disabilitas.	3. Implementasi kebijakan yang mendukung berkembangnya perikanan, pertanian, ekonomi kreatif yang terintegrasi dengan Koperasi dan Usaha Mikro hingga level desa untuk mempercepat penanggulangan kemiskinan 3. Implementasi kebijakan yang mendukung berkembangnya perikanan, pertanian, ekonomi kreatif yang terintegrasi dengan Koperasi dan Usaha Mikro hingga level desa untuk mempercepat penanggulangan kemiskinan			0,00	DINAS KESEHATAN
	1.02.02.2.02.0021	Pengelolaan Pelayanan Kesehatan Orang dengan Masalah Kesehatan Jiwa (ODMK)																		

NO	KODE	URUSAN / BIDANG URUSAN / PROGRAM / KEGIATAN / SUB KEGIATAN	INDIKATOR PROGRAM / KEGIATAN / SUB KEGIATAN	TARGET AKHIR PERIODE RENSTRA OPD	REALISASI CAPAIAN RENJA OPD TAHUN 2023	PRAKIRAAN CAPAIAN TARGET RENJA OPD TAHUN 2024	CAPAIAN KINERJA DAN KERANGKA PENDANAAN										KELOMPOK SASARAN	PRAKIRAAN MAJU RENCANA TAHUN 2026		PERANGKAT DAERAH PENANGGUNG JAWAB
							TARGET 2025		PAGU INDIKATIF (Rp)			Bertambah/Berkurang (10-12)	LOKASI	SUMBER DANA	PRIORITAS			TARGET	PAGU INDIKATIF (Rp)	
							SEBELUM	SESUDAH	RKPD 2025	APBD 2025	RKPD PERUBAHAN 2025				NASIONAL	DAERAH				
1	2	3	4	5	6	7	8	9	10	11	12	13	14	15	16	17	18	19	20	21
			Jumlah Orang dengan Masalah Kejiwaan (ODMK) yang Mendapatkan Pelayanan Kesehatan				331 Orang	331 Orang	632.700,00	7.030.000,00	7.030.000,00	6.397.300,00	Kab. Sidoarjo, Krian, Semua Kel/Desa	PENDAPATAN ASLI DAERAH (PAD) DAK NON FISIK-DANA BOK-BOK PUSKESMAS	Memperkuat pembangunan sumber daya manusia (SDM), sains, teknologi, pendidikan, kesehatan, prestasi olahraga, kesetaraan gender, serta penguatan peran perempuan, pemuda (generasi milenial dan generasi Z), dan penyandang disabilitas.	1. Intensifikasi kerjasama dan penyelarasan pembangunan lintas daerah untuk mendukung Pembangunan Infrastruktur pengembangan wilayah dan pertumbuhan ekonomi baru 1. Intensifikasi kerjasama dan penyelarasan pembangunan lintas daerah untuk mendukung Pembangunan Infrastruktur pengembangan wilayah dan pertumbuhan ekonomi baru			0,00	DINAS KESEHATAN
	1.02.02.2.02.0022	Pengelolaan Pelayanan Kesehatan Jiwa dan NAPZA																		
			Jumlah Penyalahguna NAPZA yang Mendapatkan Pelayanan Kesehatan				10 Orang	10 Orang	632.700,00	30.000,00	30.000,00	-602.700,00	Kab. Sidoarjo, Krian, Semua Kel/Desa	PENDAPATAN ASLI DAERAH (PAD)	Memperkuat pembangunan sumber daya manusia (SDM), sains, teknologi, pendidikan, kesehatan, prestasi olahraga, kesetaraan gender, serta penguatan peran perempuan, pemuda (generasi milenial dan generasi Z), dan penyandang disabilitas.	1. Intensifikasi kerjasama dan penyelarasan pembangunan lintas daerah untuk mendukung Pembangunan Infrastruktur pengembangan wilayah dan pertumbuhan ekonomi baru 1. Intensifikasi kerjasama dan penyelarasan pembangunan lintas daerah untuk mendukung Pembangunan Infrastruktur pengembangan wilayah dan pertumbuhan ekonomi baru			0,00	DINAS KESEHATAN
	1.02.02.2.02.0024	Pengelolaan Upaya Pengurangan Risiko Krisis Kesehatan dan Pasca Krisis Kesehatan																		
			Jumlah Dokumen Hasil Pengelolaan Upaya Pengurangan Risiko Krisis Kesehatan dan Pasca Krisis Kesehatan				1 Dokumen	1 Dokumen	632.700,00	30.000,00	30.000,00	-602.700,00	Kab. Sidoarjo, Krian, Semua Kel/Desa	PENDAPATAN ASLI DAERAH (PAD)	Memperkuat pembangunan sumber daya manusia (SDM), sains, teknologi, pendidikan, kesehatan, prestasi olahraga, kesetaraan gender, serta penguatan peran perempuan, pemuda (generasi milenial dan generasi Z), dan penyandang disabilitas.	1. Intensifikasi kerjasama dan penyelarasan pembangunan lintas daerah untuk mendukung Pembangunan Infrastruktur pengembangan wilayah dan pertumbuhan ekonomi baru 1. Intensifikasi kerjasama dan penyelarasan pembangunan lintas daerah untuk mendukung Pembangunan Infrastruktur pengembangan wilayah dan pertumbuhan ekonomi baru			0,00	DINAS KESEHATAN
	1.02.02.2.02.0025	Pelayanan Kesehatan Penyakit Menular dan Tidak Menular																		
			Jumlah Dokumen Hasil Pelayanan Kesehatan Penyakit Menular dan Tidak Menular				156 Dokumen	156 Dokumen	632.700,00	283.763.500,00	283.763.500,00	283.130.800,00	Kab. Sidoarjo, Krian, Semua Kel/Desa	PENDAPATAN ASLI DAERAH (PAD) DAK NON FISIK-DANA BOK-BOK PUSKESMAS	Memperkuat pembangunan sumber daya manusia (SDM), sains, teknologi, pendidikan, kesehatan, prestasi olahraga, kesetaraan gender, serta penguatan peran perempuan, pemuda (generasi milenial dan generasi Z), dan penyandang disabilitas.	1. Intensifikasi kerjasama dan penyelarasan pembangunan lintas daerah untuk mendukung Pembangunan Infrastruktur pengembangan wilayah dan pertumbuhan ekonomi baru 1. Intensifikasi kerjasama dan penyelarasan pembangunan lintas daerah untuk mendukung Pembangunan Infrastruktur pengembangan wilayah dan pertumbuhan ekonomi baru			0,00	DINAS KESEHATAN
	1.02.02.2.02.0027	Deteksi Dini Penyalahgunaan NAPZA di Fasyankes dan Sekolah																		
			Jumlah Orang yang Menerima Layanan Deteksi Dini Penyalahgunaan NAPZA di Fasilitas Pelayanan Kesehatan (Fasyankes) dan Sekolah				100 Orang	100 Orang	632.700,00	30.000,00	30.000,00	-602.700,00	Kab. Sidoarjo, Krian, Semua Kel/Desa	PENDAPATAN ASLI DAERAH (PAD)	Memperkuat pembangunan sumber daya manusia (SDM), sains, teknologi, pendidikan, kesehatan, prestasi olahraga, kesetaraan gender, serta penguatan peran perempuan, pemuda (generasi milenial dan generasi Z), dan penyandang disabilitas.	1. Intensifikasi kerjasama dan penyelarasan pembangunan lintas daerah untuk mendukung Pembangunan Infrastruktur pengembangan wilayah dan pertumbuhan ekonomi baru 1. Intensifikasi kerjasama dan penyelarasan pembangunan lintas daerah untuk mendukung Pembangunan Infrastruktur pengembangan wilayah dan pertumbuhan ekonomi baru			0,00	DINAS KESEHATAN
	1.02.02.2.02.0033	Operasional Pelayanan Puskesmas																		

NO	KODE	URUSAN / BIDANG URUSAN / PROGRAM / KEGIATAN / SUB KEGIATAN	INDIKATOR PROGRAM / KEGIATAN / SUB KEGIATAN	TARGET AKHIR PERIODE RENSTRA OPD	REALISASI CAPAIAN RENJA OPD TAHUN 2023	PRAKIRAAN CAPAIAN TARGET RENJA OPD TAHUN 2024	CAPAIAN KINERJA DAN KERANGKA PENDANAAN										KELOMPOK SASARAN	PRAKIRAAN MAJU RENCANA TAHUN 2026		PERANGKAT DAERAH PENANGGUNG JAWAB
							TARGET 2025		PAGU INDIKATIF (Rp)			Bertambah/Berkurang (10-12)	LOKASI	SUMBER DANA	PRIORITAS			TARGET	PAGU INDIKATIF (Rp)	
							SEBELUM	SESUDAH	RKPD 2025	APBD 2025	RKPD PERUBAHAN 2025				NASIONAL	DAERAH				
1	2	3	4	5	6	7	8	9	10	11	12	13	14	15	16	17	18	19	20	21
			Jumlah Dokumen Operasional Pelayanan Puskesmas				12 Dokumen	12 Dokumen	1.336.935.000,00	1.504.331.267,00	1.752.331.267,00	415.396.267,00	Kab. Sidoarjo, Krian, Semua Kel/Desa	PENDAPATAN ASLI DAERAH (PAD) DAK NON FISIK-DANA BOK-BOK PUSKESMAS	Memperkuat pembangunan sumber daya manusia (SDM), sains, teknologi, pendidikan, kesehatan, prestasi olahraga, kesetaraan gender, serta penguatan peran perempuan, pemuda (generasi milenial dan generasi Z), dan penyandang disabilitas.	1. Intensifikasi kerjasama dan penyelarasan pembangunan lintas daerah untuk mendukung Pembangunan Infrastruktur pengembangan wilayah dan pertumbuhan ekonomi baru 1. Intensifikasi kerjasama dan penyelarasan pembangunan lintas daerah untuk mendukung Pembangunan Infrastruktur pengembangan wilayah dan pertumbuhan ekonomi baru			0,00	DINAS KESEHATAN
	1.02.02.2.02.0034	Operasional Pelayanan Fasilitas Kesehatan Lainnya																		
			Jumlah Dokumen Operasional Pelayanan Fasilitas Kesehatan Lainnya				12 Dokumen	12 Dokumen	632.700,00	10.100.000,00	10.100.000,00	9.467.300,00	Kab. Sidoarjo, Krian, Semua Kel/Desa	PENDAPATAN ASLI DAERAH (PAD) DAK NON FISIK-DANA BOK-BOK PUSKESMAS	Memperkuat pembangunan sumber daya manusia (SDM), sains, teknologi, pendidikan, kesehatan, prestasi olahraga, kesetaraan gender, serta penguatan peran perempuan, pemuda (generasi milenial dan generasi Z), dan penyandang disabilitas.	1. Intensifikasi kerjasama dan penyelarasan pembangunan lintas daerah untuk mendukung Pembangunan Infrastruktur pengembangan wilayah dan pertumbuhan ekonomi baru 1. Intensifikasi kerjasama dan penyelarasan pembangunan lintas daerah untuk mendukung Pembangunan Infrastruktur pengembangan wilayah dan pertumbuhan ekonomi baru			0,00	DINAS KESEHATAN
	1.02.02.2.02.0035	Pelaksanaan Akreditasi Fasilitas Kesehatan di Kabupaten/Kota																		
			Jumlah Fasilitas Kesehatan yang Terakreditasi di Kabupaten/Kota				1 Unit	1 Unit	632.700,00	30.000,00	30.000,00	-602.700,00	Kab. Sidoarjo, Krian, Semua Kel/Desa	PENDAPATAN ASLI DAERAH (PAD)	Memperkuat pembangunan sumber daya manusia (SDM), sains, teknologi, pendidikan, kesehatan, prestasi olahraga, kesetaraan gender, serta penguatan peran perempuan, pemuda (generasi milenial dan generasi Z), dan penyandang disabilitas.	1. Intensifikasi kerjasama dan penyelarasan pembangunan lintas daerah untuk mendukung Pembangunan Infrastruktur pengembangan wilayah dan pertumbuhan ekonomi baru 1. Intensifikasi kerjasama dan penyelarasan pembangunan lintas daerah untuk mendukung Pembangunan Infrastruktur pengembangan wilayah dan pertumbuhan ekonomi baru			0,00	DINAS KESEHATAN
	1.02.02.2.02.0036	Investigasi Awal Kejadian Tidak Diharapkan (Kejadian Ikutan Pasca Imunisasi dan Pemberian Obat Massal)																		
			Jumlah Laporan Hasil Investigasi Awal Kejadian Tidak Diharapkan (Kejadian Ikutan Pasca Imunisasi dan Pemberian Obat Massal)				12 Laporan	12 Laporan	632.700,00	30.000,00	30.000,00	-602.700,00	Kab. Sidoarjo, Krian, Semua Kel/Desa	PENDAPATAN ASLI DAERAH (PAD)	Memperkuat pembangunan sumber daya manusia (SDM), sains, teknologi, pendidikan, kesehatan, prestasi olahraga, kesetaraan gender, serta penguatan peran perempuan, pemuda (generasi milenial dan generasi Z), dan penyandang disabilitas.	1. Intensifikasi kerjasama dan penyelarasan pembangunan lintas daerah untuk mendukung Pembangunan Infrastruktur pengembangan wilayah dan pertumbuhan ekonomi baru 1. Intensifikasi kerjasama dan penyelarasan pembangunan lintas daerah untuk mendukung Pembangunan Infrastruktur pengembangan wilayah dan pertumbuhan ekonomi baru			0,00	DINAS KESEHATAN
	1.02.02.2.02.0037	Pelaksanaan Kewaspadaan Dini dan Respon Wabah																		
			Jumlah Dokumen Hasil Pelaksanaan Kewaspadaan Dini dan Respon Wabah				51 Dokumen	51 Dokumen	632.700,00	30.000,00	30.000,00	-602.700,00	Kab. Sidoarjo, Krian, Semua Kel/Desa	PENDAPATAN ASLI DAERAH (PAD)	Memperkuat pembangunan sumber daya manusia (SDM), sains, teknologi, pendidikan, kesehatan, prestasi olahraga, kesetaraan gender, serta penguatan peran perempuan, pemuda (generasi milenial dan generasi Z), dan penyandang disabilitas.	1. Intensifikasi kerjasama dan penyelarasan pembangunan lintas daerah untuk mendukung Pembangunan Infrastruktur pengembangan wilayah dan pertumbuhan ekonomi baru 1. Intensifikasi kerjasama dan penyelarasan pembangunan lintas daerah untuk mendukung Pembangunan Infrastruktur pengembangan wilayah dan pertumbuhan ekonomi baru			0,00	DINAS KESEHATAN
	1.02.02.2.02.0040	Pengelolaan pelayanan kesehatan orang dengan Tuberkulosis																		

NO	KODE	URUSAN / BIDANG URUSAN / PROGRAM / KEGIATAN / SUB KEGIATAN	INDIKATOR PROGRAM / KEGIATAN / SUB KEGIATAN	TARGET AKHIR PERIODE RENSTRA OPD	REALISASI CAPAIAN RENJA OPD TAHUN 2023	PRAKIRAAN CAPAIAN TARGET RENJA OPD TAHUN 2024	CAPAIAN KINERJA DAN KERANGKA PENDANAAN										KELOMPOK SASARAN	PRAKIRAAN MAJU RENCANA TAHUN 2026		PERANGKAT DAERAH PENANGGUNG JAWAB
							TARGET 2025		PAGU INDIKATIF (Rp)			Bertambah/Berkurang (10-12)	LOKASI	SUMBER DANA	PRIORITAS			TARGET	PAGU INDIKATIF (Rp)	
							SEBELUM	SESUDAH	RKPD 2025	APBD 2025	RKPD PERUBAHAN 2025				NASIONAL	DAERAH				
1	2	3	4	5	6	7	8	9	10	11	12	13	14	15	16	17	18	19	20	21
			Jumlah orang dengan Tuberkulosis yang mendapatkan pelayanan kesehatan sesuai standar				2037 Orang	2037 Orang	632.700,00	30.000,00	30.000,00	-602.700,00	Kab. Sidoarjo, Krian, Semua Kel/Desa	PENDAPATAN ASLI DAERAH (PAD)	Memperkuat pembangunan sumber daya manusia (SDM), sains, teknologi, pendidikan, kesehatan, prestasi olahraga, kesetaraan gender, serta penguatan peran perempuan, pemuda (generasi milenial dan generasi Z), dan penyandang disabilitas.	1. Intensifikasi kerjasama dan penyelarasan pembangunan lintas daerah untuk mendukung Pembangunan Infrastruktur pengembangan wilayah dan pertumbuhan ekonomi baru 1. Intensifikasi kerjasama dan penyelarasan pembangunan lintas daerah untuk mendukung Pembangunan Infrastruktur pengembangan wilayah dan pertumbuhan ekonomi baru			0,00	DINAS KESEHATAN
	1.02.02.2.02.0041	Pengelolaan pelayanan kesehatan orang dengan HIV (ODHIV)																		
			Jumlah orang dengan HIV (ODHIV) yang mendapatkan pelayanan kesehatan sesuai standar				25 Orang	25 Orang	632.700,00	30.000,00	30.000,00	-602.700,00	Kab. Sidoarjo, Krian, Semua Kel/Desa	PENDAPATAN ASLI DAERAH (PAD)	Memperkuat pembangunan sumber daya manusia (SDM), sains, teknologi, pendidikan, kesehatan, prestasi olahraga, kesetaraan gender, serta penguatan peran perempuan, pemuda (generasi milenial dan generasi Z), dan penyandang disabilitas.	1. Intensifikasi kerjasama dan penyelarasan pembangunan lintas daerah untuk mendukung Pembangunan Infrastruktur pengembangan wilayah dan pertumbuhan ekonomi baru 1. Intensifikasi kerjasama dan penyelarasan pembangunan lintas daerah untuk mendukung Pembangunan Infrastruktur pengembangan wilayah dan pertumbuhan ekonomi baru			0,00	DINAS KESEHATAN
	1.02.02.2.02.0042	Pengelolaan pelayanan kesehatan Malaria																		
			Jumlah orang yang mendapatkan pelayanan kesehatan malaria				225 Orang	225 Orang	632.700,00	30.000,00	30.000,00	-602.700,00	Kab. Sidoarjo, Krian, Semua Kel/Desa	PENDAPATAN ASLI DAERAH (PAD)	Memperkuat pembangunan sumber daya manusia (SDM), sains, teknologi, pendidikan, kesehatan, prestasi olahraga, kesetaraan gender, serta penguatan peran perempuan, pemuda (generasi milenial dan generasi Z), dan penyandang disabilitas.	1. Intensifikasi kerjasama dan penyelarasan pembangunan lintas daerah untuk mendukung Pembangunan Infrastruktur pengembangan wilayah dan pertumbuhan ekonomi baru 1. Intensifikasi kerjasama dan penyelarasan pembangunan lintas daerah untuk mendukung Pembangunan Infrastruktur pengembangan wilayah dan pertumbuhan ekonomi baru			0,00	DINAS KESEHATAN
	1.02.02.2.02.0044	Pengelolaan Pelayanan Kesehatan Reproduksi																		
			Jumlah dokumen hasil pengelolaan pelayanan kesehatan reproduksi				6 Dokumen	6 Dokumen	632.700,00	2.330.000,00	2.330.000,00	1.697.300,00	Kab. Sidoarjo, Semua Kecamatan, Semua Kel/Desa	PENDAPATAN ASLI DAERAH (PAD) DAK NON FISIK-DANA BOK-BOK PUSKESMAS	Memperkuat pembangunan sumber daya manusia (SDM), sains, teknologi, pendidikan, kesehatan, prestasi olahraga, kesetaraan gender, serta penguatan peran perempuan, pemuda (generasi milenial dan generasi Z), dan penyandang disabilitas.	1. Intensifikasi kerjasama dan penyelarasan pembangunan lintas daerah untuk mendukung Pembangunan Infrastruktur pengembangan wilayah dan pertumbuhan ekonomi baru 1. Intensifikasi kerjasama dan penyelarasan pembangunan lintas daerah untuk mendukung Pembangunan Infrastruktur pengembangan wilayah dan pertumbuhan ekonomi baru			0,00	DINAS KESEHATAN
	1.02.02.2.02.0046	Pengelolaan upaya kesehatan Ibu dan Anak																		
			Jumlah dokumen hasil pengelolaan upaya kesehatan ibu dan anak				12 Dokumen	12 Dokumen	632.700,00	1.530.000,00	1.530.000,00	897.300,00	Kab. Sidoarjo, Krian, Semua Kel/Desa	PENDAPATAN ASLI DAERAH (PAD) DAK NON FISIK-DANA BOK-BOK PUSKESMAS	Memperkuat pembangunan sumber daya manusia (SDM), sains, teknologi, pendidikan, kesehatan, prestasi olahraga, kesetaraan gender, serta penguatan peran perempuan, pemuda (generasi milenial dan generasi Z), dan penyandang disabilitas.	1. Intensifikasi kerjasama dan penyelarasan pembangunan lintas daerah untuk mendukung Pembangunan Infrastruktur pengembangan wilayah dan pertumbuhan ekonomi baru 1. Intensifikasi kerjasama dan penyelarasan pembangunan lintas daerah untuk mendukung Pembangunan Infrastruktur pengembangan wilayah dan pertumbuhan ekonomi baru			0,00	DINAS KESEHATAN
	1.02.02.2.02.0047	Pengelolaan Pelayanan Kelanjutusiaan																		

NO	KODE	URUSAN / BIDANG URUSAN / PROGRAM / KEGIATAN / SUB KEGIATAN	INDIKATOR PROGRAM / KEGIATAN / SUB KEGIATAN	TARGET AKHIR PERIODE RENSTRA OPD	REALISASI CAPAIAN RENJA OPD TAHUN 2023	PRAKIRAAN CAPAIAN TARGET RENJA OPD TAHUN 2024	CAPAIAN KINERJA DAN KERANGKA PENDANAAN										KELOMPOK SASARAN	PRAKIRAAN MAJU RENCANA TAHUN 2026		PERANGKAT DAERAH PENANGGUNG JAWAB
							TARGET 2025		PAGU INDIKATIF (Rp)			Bertambah/Berkurang (10-12)	LOKASI	SUMBER DANA	PRIORITAS			TARGET	PAGU INDIKATIF (Rp)	
							SEBELUM	SESUDAH	RKPD 2025	APBD 2025	RKPD PERUBAHAN 2025				NASIONAL	DAERAH				
1	2	3	4	5	6	7	8	9	10	11	12	13	14	15	16	17	18	19	20	21
			Jumlah dokumen hasil pengelolaan pelayanan kelanjutusiaan				-	1 Dokumen	0,00	2.400.000,00	2.400.000,00	2.400.000,00	Kab. Sidoarjo, Krian, Semua Kel/Desa	DAK NON FISIK-DANA BOK-BOK PUSKESMAS	Memperkuat pembangunan sumber daya manusia (SDM), sains, teknologi, pendidikan, kesehatan, prestasi olahraga, kesetaraan gender, serta penguatan peran perempuan, pemuda (generasi milenial dan generasi Z), dan penyandang disabilitas.	3. Implementasi kebijakan yang mendukung berkembangnya perikanan, pertanian, ekonomi kreatif yang terintegrasi dengan Koperasi dan Usaha Mikro hingga level desa untuk mempercepat penanggulangan kemiskinan 3. Implementasi kebijakan yang mendukung berkembangnya perikanan, pertanian, ekonomi kreatif yang terintegrasi dengan Koperasi dan Usaha Mikro hingga level desa untuk mempercepat penanggulangan kemiskinan			0,00	DINAS KESEHATAN
	1.02.02.2.03	Penyelenggaraan Sistem Informasi Kesehatan Secara Terintegrasi	*Presentase Sistem Informasi Kesehatan yang dikelola*				100 %	100 %	60.955.950,00	333.249.050,00	318.249.050,00	257.293.100,00			Memperkuat pembangunan sumber daya manusia (SDM), sains, teknologi, pendidikan, kesehatan, prestasi olahraga, kesetaraan gender, serta penguatan peran perempuan, pemuda (generasi milenial dan generasi Z), dan penyandang disabilitas.	1. Intensifikasi kerjasama dan penyelarasan pembangunan lintas daerah untuk mendukung Pembangunan Infrastruktur pengembangan wilayah dan pertumbuhan ekonomi baru 1. Intensifikasi kerjasama dan penyelarasan pembangunan lintas daerah untuk mendukung Pembangunan Infrastruktur pengembangan wilayah dan pertumbuhan ekonomi baru	Masyarakat Kabupaten Sidoarjo		468.280.992,00	DINAS KESEHATAN
	1.02.02.2.03.0002	Pengelolaan Sistem Informasi Kesehatan																		
			Jumlah Dokumen Hasil Pengelolaan Sistem Informasi Kesehatan				1 Dokumen	1 Dokumen	632.700,00	30.000,00	30.000,00	-602.700,00	Kab. Sidoarjo, Krian, Semua Kel/Desa	PENDAPATAN ASLI DAERAH (PAD)	Memperkuat pembangunan sumber daya manusia (SDM), sains, teknologi, pendidikan, kesehatan, prestasi olahraga, kesetaraan gender, serta penguatan peran perempuan, pemuda (generasi milenial dan generasi Z), dan penyandang disabilitas.	1. Intensifikasi kerjasama dan penyelarasan pembangunan lintas daerah untuk mendukung Pembangunan Infrastruktur pengembangan wilayah dan pertumbuhan ekonomi baru 1. Intensifikasi kerjasama dan penyelarasan pembangunan lintas daerah untuk mendukung Pembangunan Infrastruktur pengembangan wilayah dan pertumbuhan ekonomi baru			0,00	DINAS KESEHATAN
	1.02.02.2.04	Penerbitan Izin Rumah Sakit Kelas C, D dan Fasilitas Pelayanan Kesehatan Tingkat Daerah Kabupaten/Kota	*Persentase fasilitas pelayanan kesehatan rujukan kelas C dan D memiliki izin operasional* *Persentase keluarga yang disurvei KS (Keluarga Sehat)*				100 % 95 %	100 % 95 %	3.873.834.894,00	1.541.169.682,00	1.526.319.682,00	-2.347.515.212,00			Memperkuat pembangunan sumber daya manusia (SDM), sains, teknologi, pendidikan, kesehatan, prestasi olahraga, kesetaraan gender, serta penguatan peran perempuan, pemuda (generasi milenial dan generasi Z), dan penyandang disabilitas.	1. Intensifikasi kerjasama dan penyelarasan pembangunan lintas daerah untuk mendukung Pembangunan Infrastruktur pengembangan wilayah dan pertumbuhan ekonomi baru 1. Intensifikasi kerjasama dan penyelarasan pembangunan lintas daerah untuk mendukung Pembangunan Infrastruktur pengembangan wilayah dan pertumbuhan ekonomi baru	Masyarakat Kabupaten Sidoarjo		9.969.185.221,00	DINAS KESEHATAN
	1.02.02.2.04.0003	Peningkatan Mutu Pelayanan Fasilitas Kesehatan																		
			Jumlah Fasilitas Kesehatan yang Dilakukan Pengukuran Indikator Nasional Mutu (INM) Pelayanan kesehatan				1 Unit	1 Unit	632.700,00	30.000,00	30.000,00	-602.700,00	Kab. Sidoarjo, Krian, Semua Kel/Desa	PENDAPATAN ASLI DAERAH (PAD)	Memperkuat pembangunan sumber daya manusia (SDM), sains, teknologi, pendidikan, kesehatan, prestasi olahraga, kesetaraan gender, serta penguatan peran perempuan, pemuda (generasi milenial dan generasi Z), dan penyandang disabilitas.	1. Intensifikasi kerjasama dan penyelarasan pembangunan lintas daerah untuk mendukung Pembangunan Infrastruktur pengembangan wilayah dan pertumbuhan ekonomi baru 1. Intensifikasi kerjasama dan penyelarasan pembangunan lintas daerah untuk mendukung Pembangunan Infrastruktur pengembangan wilayah dan pertumbuhan ekonomi baru			0,00	DINAS KESEHATAN
3.	**1.02.03**	**PROGRAM PENINGKATAN KAPASITAS SUMBER DAYA MANUSIA KESEHATAN**	**Rasio Dokter terhadap Jumlah Penduduk**				**36 per 100.00 penduduk**	**36 per 100.00 penduduk**	**18.119.274.074,00**	**3.761.767.206,00**	**3.956.231.146,00**	**2.211.380.420,00**							**20.330.654.494,00**	

NO	KODE	URUSAN / BIDANG URUSAN / PROGRAM / KEGIATAN / SUB KEGIATAN	INDIKATOR PROGRAM / KEGIATAN / SUB KEGIATAN	TARGET AKHIR PERIODE RENSTRA OPD	REALISASI CAPAIAN RENJA OPD TAHUN 2023	PRAKIRAAN CAPAIAN TARGET RENJA OPD TAHUN 2024	CAPAIAN KINERJA DAN KERANGKA PENDANAAN										KELOMPOK SASARAN	PRAKIRAAN MAJU RENCANA TAHUN 2026		PERANGKAT DAERAH PENANGGUNG JAWAB
							TARGET 2025		PAGU INDIKATIF (Rp)			Bertambah/Berkurang (10-12)	LOKASI	SUMBER DANA	PRIORITAS			TARGET	PAGU INDIKATIF (Rp)	
							SEBELUM	SESUDAH	RKPD 2025	APBD 2025	RKPD PERUBAHAN 2025				NASIONAL	DAERAH				
1	2	3	4	5	6	7	8	9	10	11	12	13	14	15	16	17	18	19	20	21
	1.02.03.2.02	Perencanaan Kebutuhan dan Pendayagunaan Sumber Daya Manusia Kesehatan untuk UKP dan UKM di Wilayah Kabupaten/Kota	*Persentase Fasyankes Pemerintah yang tercukupi Kebutuhan SDM (ASN) Kesehatannya*				81 %	81 %	18.040.048.200,00	1.897.267.400,00	2.153.807.400,00	-15.886.240.800,00			Memperkuat pembangunan sumber daya manusia (SDM), sains, teknologi, pendidikan, kesehatan, prestasi olahraga, kesetaraan gender, serta penguatan peran perempuan, pemuda (generasi milenial dan generasi Z), dan penyandang disabilitas.	1. Intensifikasi kerjasama dan penyelarasan pembangunan lintas daerah untuk mendukung Pembangunan Infrastruktur pengembangan wilayah dan pertumbuhan ekonomi baru 1. Intensifikasi kerjasama dan penyelarasan pembangunan lintas daerah untuk mendukung Pembangunan Infrastruktur pengembangan wilayah dan pertumbuhan ekonomi baru	Masyarakat Kabupaten Sidoarjo		18.744.975.629,00	DINAS KESEHATAN
	1.02.03.2.02.0002	Pemenuhan Kebutuhan Sumber Daya Manusia Kesehatan Sesuai Standar																		
			Jumlah Sumber Daya Manusia Kesehatan yang Memenuhi Standar di Fasilitas Pelayanan Kesehatan (Fasyankes)				1 Orang	1 Orang	632.700,00	30.000,00	30.000,00	-602.700,00	Kab. Sidoarjo, Krian, Semua Kel/Desa	PENDAPATAN ASLI DAERAH (PAD)	Memperkuat pembangunan sumber daya manusia (SDM), sains, teknologi, pendidikan, kesehatan, prestasi olahraga, kesetaraan gender, serta penguatan peran perempuan, pemuda (generasi milenial dan generasi Z), dan penyandang disabilitas.	1. Intensifikasi kerjasama dan penyelarasan pembangunan lintas daerah untuk mendukung Pembangunan Infrastruktur pengembangan wilayah dan pertumbuhan ekonomi baru 1. Intensifikasi kerjasama dan penyelarasan pembangunan lintas daerah untuk mendukung Pembangunan Infrastruktur pengembangan wilayah dan pertumbuhan ekonomi baru			0,00	DINAS KESEHATAN
4.	**1.02.05**	**PROGRAM PEMBERDAYAAN MASYARAKAT BIDANG KESEHATAN**	**Persentase desa siaga aktif purnama mandiri**				**62 %**	**62 %**	**965.683.250,00**	**11.082.403.250,00**	**11.248.130.400,00**	**16.345.387.371,30**							**17.311.070.621,30**	
	1.02.05.2.01	Advokasi, Pemberdayaan, Kemitraan, Peningkatan Peran serta Masyarakat dan Lintas Sektor Tingkat Daerah Kabupaten/Kota	*Persentase Desa Siaga Aktif*				99 %	99 %	284.526.350,00	10.714.544.750,00	10.887.171.900,00	10.602.645.550,00			Memperkuat pembangunan sumber daya manusia (SDM), sains, teknologi, pendidikan, kesehatan, prestasi olahraga, kesetaraan gender, serta penguatan peran perempuan, pemuda (generasi milenial dan generasi Z), dan penyandang disabilitas.	1. Intensifikasi kerjasama dan penyelarasan pembangunan lintas daerah untuk mendukung Pembangunan Infrastruktur pengembangan wilayah dan pertumbuhan ekonomi baru 1. Intensifikasi kerjasama dan penyelarasan pembangunan lintas daerah untuk mendukung Pembangunan Infrastruktur pengembangan wilayah dan pertumbuhan ekonomi baru	Masyarakat Kabupaten Sidoarjo		11.121.585.791,30	DINAS KESEHATAN
	1.02.05.2.01.0001	Peningkatan Upaya Promosi Kesehatan, Advokasi, Kemitraan dan Pemberdayaan Masyarakat																		
			Jumlah Dokumen Promosi Kesehatan, Advokasi, Kemitraan dan Pemberdayaan Masyarakat				12 Dokumen	12 Dokumen	3.750.000,00	30.000,00	30.000,00	-3.720.000,00	Kab. Sidoarjo, Krian, Semua Kel/Desa	PENDAPATAN ASLI DAERAH (PAD)	Memperkuat pembangunan sumber daya manusia (SDM), sains, teknologi, pendidikan, kesehatan, prestasi olahraga, kesetaraan gender, serta penguatan peran perempuan, pemuda (generasi milenial dan generasi Z), dan penyandang disabilitas.	1. Intensifikasi kerjasama dan penyelarasan pembangunan lintas daerah untuk mendukung Pembangunan Infrastruktur pengembangan wilayah dan pertumbuhan ekonomi baru 1. Intensifikasi kerjasama dan penyelarasan pembangunan lintas daerah untuk mendukung Pembangunan Infrastruktur pengembangan wilayah dan pertumbuhan ekonomi baru			0,00	DINAS KESEHATAN
	1.02.05.2.02	Pelaksanaan Sehat dalam rangka Promotif Preventif Tingkat Daerah Kabupaten/Kota	*Persentase Rumah Tangga Sehat yang memenuhi 10 indikator PHBS*				66 %	66 %	398.891.350,00	52.180.000,00	40.880.000,00	-358.011.350,00			Memperkuat pembangunan sumber daya manusia (SDM), sains, teknologi, pendidikan, kesehatan, prestasi olahraga, kesetaraan gender, serta penguatan peran perempuan, pemuda (generasi milenial dan generasi Z), dan penyandang disabilitas.	1. Intensifikasi kerjasama dan penyelarasan pembangunan lintas daerah untuk mendukung Pembangunan Infrastruktur pengembangan wilayah dan pertumbuhan ekonomi baru 1. Intensifikasi kerjasama dan penyelarasan pembangunan lintas daerah untuk mendukung Pembangunan Infrastruktur pengembangan wilayah dan pertumbuhan ekonomi baru	Masyarakat Kabupaten Sidoarjo		4.819.671.535,00	DINAS KESEHATAN
	1.02.05.2.02.0001	Penyelenggaraan Promosi Kesehatan dan Gerakan Hidup Bersih dan Sehat																		

NO	KODE	URUSAN / BIDANG URUSAN / PROGRAM / KEGIATAN / SUB KEGIATAN	INDIKATOR PROGRAM / KEGIATAN / SUB KEGIATAN	TARGET AKHIR PERIODE RENSTRA OPD	REALISASI CAPAIAN RENJA OPD TAHUN 2023	PRAKIRAAN CAPAIAN TARGET RENJA OPD TAHUN 2024	CAPAIAN KINERJA DAN KERANGKA PENDANAAN										KELOMPOK SASARAN	PRAKIRAAN MAJU RENCANA TAHUN 2026		PERANGKAT DAERAH PENANGGUNG JAWAB
							TARGET 2025		PAGU INDIKATIF (Rp)			Bertambah/Berkurang (10-12)	LOKASI	SUMBER DANA	PRIORITAS			TARGET	PAGU INDIKATIF (Rp)	
							SEBELUM	SESUDAH	RKPD 2025	APBD 2025	RKPD PERUBAHAN 2025				NASIONAL	DAERAH				
1	2	3	4	5	6	7	8	9	10	11	12	13	14	15	16	17	18	19	20	21
			Jumlah Dokumen Hasil Penyelenggaraan Promosi Kesehatan dan Gerakan Hidup Bersih dan Sehat				3 Dokumen	3 Dokumen	632.700,00	30.000,00	30.000,00	-602.700,00	Kab. Sidoarjo, Krian, Semua Kel/Desa	PENDAPATAN ASLI DAERAH (PAD)	Memperkuat pembangunan sumber daya manusia (SDM), sains, teknologi, pendidikan, kesehatan, prestasi olahraga, kesetaraan gender, serta penguatan peran perempuan, pemuda (generasi milenial dan generasi Z), dan penyandang disabilitas.	1. Intensifikasi kerjasama dan penyelarasan pembangunan lintas daerah untuk mendukung Pembangunan Infrastruktur pengembangan wilayah dan pertumbuhan ekonomi baru 1. Intensifikasi kerjasama dan penyelarasan pembangunan lintas daerah untuk mendukung Pembangunan Infrastruktur pengembangan wilayah dan pertumbuhan ekonomi baru			0,00	DINAS KESEHATAN
	1.02.05.2.03	Pengembangan dan Pelaksanaan Upaya Kesehatan Bersumber Daya Masyarakat (UKBM) Tingkat Daerah Kabupaten/Kota	-				-	-	282.265.550,00	315.678.500,00	320.078.500,00	37.812.950,00			-	1. Intensifikasi kerjasama dan penyelarasan pembangunan lintas daerah untuk mendukung Pembangunan Infrastruktur pengembangan wilayah dan pertumbuhan ekonomi baru 1. Intensifikasi kerjasama dan penyelarasan pembangunan lintas daerah untuk mendukung Pembangunan Infrastruktur pengembangan wilayah dan pertumbuhan ekonomi baru	Masyarakat Kabupaten Sidoarjo		1.369.813.295,00	DINAS KESEHATAN
	1.02.05.2.03.0001	Bimbingan Teknis dan Supervisi Pengembangan dan Pelaksanaan Upaya Kesehatan Bersumber Daya Masyarakat (UKBM)																		
			Jumlah Dokumen Hasil Bimbingan Teknis dan Supervisi Upaya Kesehatan Bersumber Daya Masyarakat (UKBM)				3 Dokumen	3 Dokumen	13.900.000,00	5.360.000,00	5.360.000,00	-8.540.000,00	Kab. Sidoarjo, Krian, Semua Kel/Desa	PENDAPATAN ASLI DAERAH (PAD) DAK NON FISIK-DANA BOK-BOK PUSKESMAS	-	1. Intensifikasi kerjasama dan penyelarasan pembangunan lintas daerah untuk mendukung Pembangunan Infrastruktur pengembangan wilayah dan pertumbuhan ekonomi baru 1. Intensifikasi kerjasama dan penyelarasan pembangunan lintas daerah untuk mendukung Pembangunan Infrastruktur pengembangan wilayah dan pertumbuhan ekonomi baru			0,00	DINAS KESEHATAN
		PUSKESMAS BARENGKRAJAN							**542.588.874.881,00**	**749.991.016.595,00**	**776.814.056.710,00**	**234.225.181.829,00**							**949.534.264.992,30**	
	1	**URUSAN PEMERINTAHAN WAJIB YANG BERKAITAN DENGAN PELAYANAN DASAR**							**542.588.874.881,00**	**749.991.016.595,00**	**776.814.056.710,00**	**234.225.181.829,00**							**949.534.264.992,30**	
	1.02	**URUSAN PEMERINTAHAN BIDANG KESEHATAN**							**542.588.874.881,00**	**749.991.016.595,00**	**776.814.056.710,00**	**234.225.181.829,00**							**949.534.264.992,30**	
1.	**1.02.01**	**PROGRAM PENUNJANG URUSAN PEMERINTAHAN DAERAH KABUPATEN/KOTA**	**Tingkat kepuasan aparatur perangkat daerah terhadap pelayanan kesekretariatan**				**100 %**	**100 %**	**315.668.864.479,00**	**477.378.732.670,00**	**490.279.984.123,00**	**61.714.639.035,00**							**377.383.503.514,00**	
	1.02.01.2.10	Peningkatan Pelayanan BLUD	*Presentase Tenaga Yang Mendapatkan Jasa Pelayanan*				100 %	100 %	79.961.615.178,00	91.458.000.000,00	96.824.053.728,00	16.862.438.550,00			Memperkuat pembangunan sumber daya manusia (SDM), sains, teknologi, pendidikan, kesehatan, prestasi olahraga, kesetaraan gender, serta penguatan peran perempuan, pemuda (generasi milenial dan generasi Z), dan penyandang disabilitas.	3. Implementasi kebijakan yang mendukung berkembangnya perikanan, pertanian, ekonomi kreatif yang terintegrasi dengan Koperasi dan Usaha Mikro hingga level desa untuk mempercepat penanggulangan kemiskinan 3. Implementasi kebijakan yang mendukung berkembangnya perikanan, pertanian, ekonomi kreatif yang terintegrasi dengan Koperasi dan Usaha Mikro hingga level desa untuk mempercepat penanggulangan kemiskinan	Masyarakat Kabupaten Sidoarjo		88.447.138.627,00	DINAS KESEHATAN
	1.02.01.2.10.0001	Pelayanan dan Penunjang Pelayanan BLUD																		

NO	KODE	URUSAN / BIDANG URUSAN / PROGRAM / KEGIATAN / SUB KEGIATAN	INDIKATOR PROGRAM / KEGIATAN / SUB KEGIATAN	TARGET AKHIR PERIODE RENSTRA OPD	REALISASI CAPAIAN RENJA OPD TAHUN 2023	PRAKIRAAN CAPAIAN TARGET RENJA OPD TAHUN 2024	CAPAIAN KINERJA DAN KERANGKA PENDANAAN										KELOMPOK SASARAN	PRAKIRAAN MAJU RENCANA TAHUN 2026		PERANGKAT DAERAH PENANGGUNG JAWAB
							TARGET 2025		PAGU INDIKATIF (Rp)			Bertambah/Berkurang (10-12)	LOKASI	SUMBER DANA	PRIORITAS			TARGET	PAGU INDIKATIF (Rp)	
							SEBELUM	SESUDAH	RKPD 2025	APBD 2025	RKPD PERUBAHAN 2025				NASIONAL	DAERAH				
1	2	3	4	5	6	7	8	9	10	11	12	13	14	15	16	17	18	19	20	21
			Jumlah BLUD yang Menyediakan Pelayanan dan Penunjang Pelayanan				1 Unit Kerja	1 Unit Kerja	1.860.000.000,00	2.350.000.000,00	2.435.315.433,00	575.315.433,00	Kab. Sidoarjo, Krian, Barengkrajan	PENDAPATAN DARI BLUD	Memperkuat pembangunan sumber daya manusia (SDM), sains, teknologi, pendidikan, kesehatan, prestasi olahraga, kesetaraan gender, serta penguatan peran perempuan, pemuda (generasi milenial dan generasi Z), dan penyandang disabilitas.	3. Implementasi kebijakan yang mendukung berkembangnya perikanan, pertanian, ekonomi kreatif yang terintegrasi dengan Koperasi dan Usaha Mikro hingga level desa untuk mempercepat penanggulangan kemiskinan 3. Implementasi kebijakan yang mendukung berkembangnya perikanan, pertanian, ekonomi kreatif yang terintegrasi dengan Koperasi dan Usaha Mikro hingga level desa untuk mempercepat penanggulangan kemiskinan			1.925.000.000,00	DINAS KESEHATAN
2.	**1.02.02**	**PROGRAM PEMENUHAN UPAYA KESEHATAN PERORANGAN DAN UPAYA KESEHATAN MASYARAKAT**	**Persentase penderita hipertensi yang mendapatkan pelayanan kesehatan sesuai standar Persentase Fasilitas Kesehatan tingkat pertama yang terakreditasi AKB (Angka Kematian Bayi) AKI (Angka Kematian Ibu) Persentase Balita Stunting Persentase penyehat tradisional yang memiliki STPT (Surat Terdaftar Penyehat Tradisional) Persentase pemenuhan kebutuhan sediaan kefarmasian sesuai perencanaan Persentase keluarga yang disurvei KS (Keluarga Sehat)**				**100 26 3,13 49,85 7,34 85 90 95 % % Per 1.000 Kelahiran Hidup Per 100.000 Kelahiran Hidup % % % %**	**100 26 3,13 49,85 7,34 85 90 95 % % Per 1.000 Kelahiran Hidup Per 100.000 Kelahiran Hidup % % % %**	**207.678.660.225,00**	**257.148.221.769,00**	**270.729.319.341,00**	**326.486.068.749,00**							**534.164.728.974,00**	
	1.02.02.2.01	Penyediaan Fasilitas Pelayanan Kesehatan untuk UKM dan UKP Kewenangan Daerah Kabupaten/Kota	*Persentase pemenuhan kebutuhan bahan habis pakai sesuai perencanaan Persentase pemenuhan kebutuhan obat sesuai perencanaan Persentase Pemenuhan sarana, prasarana, dan peralatan kesehatan sesuai standar di Puskesmas (akumulasi 60 % sesuai ASPAK) Rasio Puskesmas terhadap Jumlah Penduduk*				1 : 62744 jumlah penduduk 82 % 90 %	1 : 62744 jumlah penduduk 82 % 90 % 90.00 %	48.963.426.445,00	101.823.037.007,00	104.468.985.638,00	55.505.559.193,00			Memperkuat pembangunan sumber daya manusia (SDM), sains, teknologi, pendidikan, kesehatan, prestasi olahraga, kesetaraan gender, serta penguatan peran perempuan, pemuda (generasi milenial dan generasi Z), dan penyandang disabilitas.	3. Implementasi kebijakan yang mendukung berkembangnya perikanan, pertanian, ekonomi kreatif yang terintegrasi dengan Koperasi dan Usaha Mikro hingga level desa untuk mempercepat penanggulangan kemiskinan 3. Implementasi kebijakan yang mendukung berkembangnya perikanan, pertanian, ekonomi kreatif yang terintegrasi dengan Koperasi dan Usaha Mikro hingga level desa untuk mempercepat penanggulangan kemiskinan	Masyarakat Kabupaten Sidoarjo		179.042.696.222,00	DINAS KESEHATAN
	1.02.02.2.01.0024	Pengelolaan Pelayanan Kesehatan Dasar Melalui Pendekatan Keluarga																		
			Jumlah Keluarga yang Sudah Dikunjungi dan Diintervensi Masalah Kesehatannya oleh Tenaga Kesehatan Puskesmas				1000 Keluarga	1000 Keluarga	4.200.000,00	30.000,00	30.000,00	-4.170.000,00	Kab. Sidoarjo, Krian, Barengkrajan	PENDAPATAN ASLI DAERAH (PAD)	Memperkuat pembangunan sumber daya manusia (SDM), sains, teknologi, pendidikan, kesehatan, prestasi olahraga, kesetaraan gender, serta penguatan peran perempuan, pemuda (generasi milenial dan generasi Z), dan penyandang disabilitas.	3. Implementasi kebijakan yang mendukung berkembangnya perikanan, pertanian, ekonomi kreatif yang terintegrasi dengan Koperasi dan Usaha Mikro hingga level desa untuk mempercepat penanggulangan kemiskinan 3. Implementasi kebijakan yang mendukung berkembangnya perikanan, pertanian, ekonomi kreatif yang terintegrasi dengan Koperasi dan Usaha Mikro hingga level desa untuk mempercepat penanggulangan kemiskinan			0,00	DINAS KESEHATAN
	1.02.02.2.02	Penyediaan Layanan Kesehatan untuk UKM dan UKP Rujukan Tingkat Daerah Kabupaten/Kota	*Angka keberhasilan pengobatan Tuberkulosis Persentase balita stunting yang ditangani (TB/U atau PB/U) Persentase Desa/Kelurahan UCI Persentase Desa ODF Persentase penyehat tradisional yang memiliki STPT (Surat Terdaftar Penyehat Tradisional) Persentase populasi usia 15-59 tahun yang dilakukan deteksi dini faktor risiko PTM Presentase penduduk yang mendapatkan Jaminan Kesehatan Presentase Puskesmas yang memiliki akreditasi minimal madya*				100 % 80 % 85 % >90 % 91 %	100 % 80 % 85 % >90 % 91 %	154.780.442.936,00	153.450.766.030,00	164.415.764.971,00	9.635.322.035,00			Memperkuat pembangunan sumber daya manusia (SDM), sains, teknologi, pendidikan, kesehatan, prestasi olahraga, kesetaraan gender, serta penguatan peran perempuan, pemuda (generasi milenial dan generasi Z), dan penyandang disabilitas.	3. Implementasi kebijakan yang mendukung berkembangnya perikanan, pertanian, ekonomi kreatif yang terintegrasi dengan Koperasi dan Usaha Mikro hingga level desa untuk mempercepat penanggulangan kemiskinan 3. Implementasi kebijakan yang mendukung berkembangnya perikanan, pertanian, ekonomi kreatif yang terintegrasi dengan Koperasi dan Usaha Mikro hingga level desa untuk mempercepat penanggulangan kemiskinan	Masyarakat Kabupaten Sidoarjo		344.684.566.539,00	DINAS KESEHATAN
	1.02.02.2.02.0001	Pengelolaan Pelayanan Kesehatan Ibu Hamil																		

NO	KODE	URUSAN / BIDANG URUSAN / PROGRAM / KEGIATAN / SUB KEGIATAN	INDIKATOR PROGRAM / KEGIATAN / SUB KEGIATAN	TARGET AKHIR PERIODE RENSTRA OPD	REALISASI CAPAIAN RENJA OPD TAHUN 2023	PRAKIRAAN CAPAIAN TARGET RENJA OPD TAHUN 2024	CAPAIAN KINERJA DAN KERANGKA PENDANAAN										KELOMPOK SASARAN	PRAKIRAAN MAJU RENCANA TAHUN 2026		PERANGKAT DAERAH PENANGGUNG JAWAB
							TARGET 2025		PAGU INDIKATIF (Rp)			Bertambah/Berkurang (10-12)	LOKASI	SUMBER DANA	PRIORITAS			TARGET	PAGU INDIKATIF (Rp)	
							SEBELUM	SESUDAH	RKPD 2025	APBD 2025	RKPD PERUBAHAN 2025				NASIONAL	DAERAH				
1	2	3	4	5	6	7	8	9	10	11	12	13	14	15	16	17	18	19	20	21
			Jumlah Ibu Hamil yang Mendapatkan Pelayanan Kesehatan Sesuai Standar				833 Orang	833 Orang	98.385.000,00	67.405.000,00	67.405.000,00	-30.980.000,00	Kab. Sidoarjo, Semua Kecamatan, Semua Kel/Desa Kab. Sidoarjo, Krian, Barengkrajan	PENDAPATAN ASLI DAERAH (PAD) DAK NON FISIK-DANA BOK-BOK PUSKESMAS	Memperkuat pembangunan sumber daya manusia (SDM), sains, teknologi, pendidikan, kesehatan, prestasi olahraga, kesetaraan gender, serta penguatan peran perempuan, pemuda (generasi milenial dan generasi Z), dan penyandang disabilitas.	3. Implementasi kebijakan yang mendukung berkembangnya perikanan, pertanian, ekonomi kreatif yang terintegrasi dengan Koperasi dan Usaha Mikro hingga level desa untuk mempercepat penanggulangan kemiskinan 3. Implementasi kebijakan yang mendukung berkembangnya perikanan, pertanian, ekonomi kreatif yang terintegrasi dengan Koperasi dan Usaha Mikro hingga level desa untuk mempercepat penanggulangan kemiskinan			74.145.500,00	DINAS KESEHATAN
	1.02.02.2.02.0002	Pengelolaan Pelayanan Kesehatan Ibu Bersalin																		
			Jumlah Ibu Bersalin yang Mendapatkan Pelayanan Kesehatan Sesuai Standar				795 Orang	795 Orang	6.000.000,00	30.000,00	30.000,00	-5.970.000,00	Kab. Sidoarjo, Krian, Barengkrajan	PENDAPATAN ASLI DAERAH (PAD)	Memperkuat pembangunan sumber daya manusia (SDM), sains, teknologi, pendidikan, kesehatan, prestasi olahraga, kesetaraan gender, serta penguatan peran perempuan, pemuda (generasi milenial dan generasi Z), dan penyandang disabilitas.	3. Implementasi kebijakan yang mendukung berkembangnya perikanan, pertanian, ekonomi kreatif yang terintegrasi dengan Koperasi dan Usaha Mikro hingga level desa untuk mempercepat penanggulangan kemiskinan 3. Implementasi kebijakan yang mendukung berkembangnya perikanan, pertanian, ekonomi kreatif yang terintegrasi dengan Koperasi dan Usaha Mikro hingga level desa untuk mempercepat penanggulangan kemiskinan			8.800.000,00	DINAS KESEHATAN
	1.02.02.2.02.0003	Pengelolaan Pelayanan Kesehatan Bayi Baru Lahir																		
			Jumlah Bayi Baru Lahir yang Mendapatkan Pelayanan Kesehatan Sesuai Standar				756 Orang	756 Orang	8.400.000,00	30.000,00	30.000,00	-8.370.000,00	Kab. Sidoarjo, Krian, Barengkrajan	PENDAPATAN ASLI DAERAH (PAD)	Memperkuat pembangunan sumber daya manusia (SDM), sains, teknologi, pendidikan, kesehatan, prestasi olahraga, kesetaraan gender, serta penguatan peran perempuan, pemuda (generasi milenial dan generasi Z), dan penyandang disabilitas.	3. Implementasi kebijakan yang mendukung berkembangnya perikanan, pertanian, ekonomi kreatif yang terintegrasi dengan Koperasi dan Usaha Mikro hingga level desa untuk mempercepat penanggulangan kemiskinan 3. Implementasi kebijakan yang mendukung berkembangnya perikanan, pertanian, ekonomi kreatif yang terintegrasi dengan Koperasi dan Usaha Mikro hingga level desa untuk mempercepat penanggulangan kemiskinan			9.583.200,00	DINAS KESEHATAN
	1.02.02.2.02.0004	Pengelolaan Pelayanan Kesehatan Balita																		
			Jumlah Balita yang Mendapatkan Pelayanan Kesehatan Sesuai Standar				3146 Orang	3146 Orang	60.200.000,00	30.000,00	30.000,00	-60.170.000,00	Kab. Sidoarjo, Krian, Barengkrajan	PENDAPATAN ASLI DAERAH (PAD)	Memperkuat pembangunan sumber daya manusia (SDM), sains, teknologi, pendidikan, kesehatan, prestasi olahraga, kesetaraan gender, serta penguatan peran perempuan, pemuda (generasi milenial dan generasi Z), dan penyandang disabilitas.	3. Implementasi kebijakan yang mendukung berkembangnya perikanan, pertanian, ekonomi kreatif yang terintegrasi dengan Koperasi dan Usaha Mikro hingga level desa untuk mempercepat penanggulangan kemiskinan 3. Implementasi kebijakan yang mendukung berkembangnya perikanan, pertanian, ekonomi kreatif yang terintegrasi dengan Koperasi dan Usaha Mikro hingga level desa untuk mempercepat penanggulangan kemiskinan			78.105.500,00	DINAS KESEHATAN
	1.02.02.2.02.0005	Pengelolaan Pelayanan Kesehatan pada Usia Pendidikan Dasar																		

NO	KODE	URUSAN / BIDANG URUSAN / PROGRAM / KEGIATAN / SUB KEGIATAN	INDIKATOR PROGRAM / KEGIATAN / SUB KEGIATAN	TARGET AKHIR PERIODE RENSTRA OPD	REALISASI CAPAIAN RENJA OPD TAHUN 2023	PRAKIRAAN CAPAIAN TARGET RENJA OPD TAHUN 2024	CAPAIAN KINERJA DAN KERANGKA PENDANAAN										KELOMPOK SASARAN	PRAKIRAAN MAJU RENCANA TAHUN 2026		PERANGKAT DAERAH PENANGGUNG JAWAB
							TARGET 2025		PAGU INDIKATIF (Rp)			Bertambah/Berkurang (10-12)	LOKASI	SUMBER DANA	PRIORITAS			TARGET	PAGU INDIKATIF (Rp)	
							SEBELUM	SESUDAH	RKPD 2025	APBD 2025	RKPD PERUBAHAN 2025				NASIONAL	DAERAH				
1	2	3	4	5	6	7	8	9	10	11	12	13	14	15	16	17	18	19	20	21
			Jumlah Anak Usia Pendidikan Dasar yang Mendapatkan Pelayanan Kesehatan Sesuai Standar				4432 Orang	4432 Orang	20.000.000,00	19.230.000,00	19.230.000,00	-770.000,00	Kab. Sidoarjo, Krian, Barengkrajan	PENDAPATAN ASLI DAERAH (PAD) DAK NON FISIK-DANA BOK-BOK PUSKESMAS	Memperkuat pembangunan sumber daya manusia (SDM), sains, teknologi, pendidikan, kesehatan, prestasi olahraga, kesetaraan gender, serta penguatan peran perempuan, pemuda (generasi milenial dan generasi Z), dan penyandang disabilitas.	3. Implementasi kebijakan yang mendukung berkembangnya perikanan, pertanian, ekonomi kreatif yang terintegrasi dengan Koperasi dan Usaha Mikro hingga level desa untuk mempercepat penanggulangan kemiskinan 3. Implementasi kebijakan yang mendukung berkembangnya perikanan, pertanian, ekonomi kreatif yang terintegrasi dengan Koperasi dan Usaha Mikro hingga level desa untuk mempercepat penanggulangan kemiskinan			40.095.000,00	DINAS KESEHATAN
	1.02.02.2.02.0006	Pengelolaan Pelayanan Kesehatan pada Usia Produktif																		
			Jumlah Penduduk Usia Produktif yang Mendapatkan Pelayanan Kesehatan Sesuai Standar				35309 Orang	35309 Orang	3.600.000,00	30.000,00	30.000,00	-3.570.000,00	Kab. Sidoarjo, Krian, Barengkrajan	PENDAPATAN ASLI DAERAH (PAD)	Memperkuat pembangunan sumber daya manusia (SDM), sains, teknologi, pendidikan, kesehatan, prestasi olahraga, kesetaraan gender, serta penguatan peran perempuan, pemuda (generasi milenial dan generasi Z), dan penyandang disabilitas.	3. Implementasi kebijakan yang mendukung berkembangnya perikanan, pertanian, ekonomi kreatif yang terintegrasi dengan Koperasi dan Usaha Mikro hingga level desa untuk mempercepat penanggulangan kemiskinan 3. Implementasi kebijakan yang mendukung berkembangnya perikanan, pertanian, ekonomi kreatif yang terintegrasi dengan Koperasi dan Usaha Mikro hingga level desa untuk mempercepat penanggulangan kemiskinan			4.950.000,00	DINAS KESEHATAN
	1.02.02.2.02.0007	Pengelolaan Pelayanan Kesehatan pada Usia Lanjut																		
			Jumlah Penduduk Usia Lanjut yang Mendapatkan Pelayanan Kesehatan Sesuai Standar				5161 Orang	5161 Orang	93.500.000,00	30.000,00	30.000,00	-93.470.000,00	Kab. Sidoarjo, Krian, Barengkrajan	PENDAPATAN ASLI DAERAH (PAD) DAK NON FISIK-DANA BOK-BOK PUSKESMAS	Memperkuat pembangunan sumber daya manusia (SDM), sains, teknologi, pendidikan, kesehatan, prestasi olahraga, kesetaraan gender, serta penguatan peran perempuan, pemuda (generasi milenial dan generasi Z), dan penyandang disabilitas.	3. Implementasi kebijakan yang mendukung berkembangnya perikanan, pertanian, ekonomi kreatif yang terintegrasi dengan Koperasi dan Usaha Mikro hingga level desa untuk mempercepat penanggulangan kemiskinan 3. Implementasi kebijakan yang mendukung berkembangnya perikanan, pertanian, ekonomi kreatif yang terintegrasi dengan Koperasi dan Usaha Mikro hingga level desa untuk mempercepat penanggulangan kemiskinan			33.000,00	DINAS KESEHATAN
	1.02.02.2.02.0008	Pengelolaan Pelayanan Kesehatan Penderita Hipertensi																		
			Jumlah Penderita Hipertensi yang Mendapatkan Pelayanan Kesehatan Sesuai Standar				12991 Orang	12991 Orang	5.250.000,00	30.000,00	30.000,00	-5.220.000,00	Kab. Sidoarjo, Krian, Barengkrajan	PENDAPATAN ASLI DAERAH (PAD)	Memperkuat pembangunan sumber daya manusia (SDM), sains, teknologi, pendidikan, kesehatan, prestasi olahraga, kesetaraan gender, serta penguatan peran perempuan, pemuda (generasi milenial dan generasi Z), dan penyandang disabilitas.	3. Implementasi kebijakan yang mendukung berkembangnya perikanan, pertanian, ekonomi kreatif yang terintegrasi dengan Koperasi dan Usaha Mikro hingga level desa untuk mempercepat penanggulangan kemiskinan 3. Implementasi kebijakan yang mendukung berkembangnya perikanan, pertanian, ekonomi kreatif yang terintegrasi dengan Koperasi dan Usaha Mikro hingga level desa untuk mempercepat penanggulangan kemiskinan			1.100.000,00	DINAS KESEHATAN
	1.02.02.2.02.0009	Pengelolaan Pelayanan Kesehatan Penderita Diabetes Melitus																		

NO	KODE	URUSAN / BIDANG URUSAN / PROGRAM / KEGIATAN / SUB KEGIATAN	INDIKATOR PROGRAM / KEGIATAN / SUB KEGIATAN	TARGET AKHIR PERIODE RENSTRA OPD	REALISASI CAPAIAN RENJA OPD TAHUN 2023	PRAKIRAAN CAPAIAN TARGET RENJA OPD TAHUN 2024	CAPAIAN KINERJA DAN KERANGKA PENDANAAN										KELOMPOK SASARAN	PRAKIRAAN MAJU RENCANA TAHUN 2026		PERANGKAT DAERAH PENANGGUNG JAWAB
							TARGET 2025		PAGU INDIKATIF (Rp)			Bertambah/Berkurang (10-12)	LOKASI	SUMBER DANA	PRIORITAS			TARGET	PAGU INDIKATIF (Rp)	
							SEBELUM	SESUDAH	RKPD 2025	APBD 2025	RKPD PERUBAHAN 2025				NASIONAL	DAERAH				
1	2	3	4	5	6	7	8	9	10	11	12	13	14	15	16	17	18	19	20	21
			Jumlah Penderita Diabetes Melitus yang Mendapatkan Pelayanan Kesehatan Sesuai Standar				1841 Orang	1841 Orang	1.200.000,00	30.000,00	30.000,00	-1.170.000,00	Kab. Sidoarjo, Krian, Barengkrajan	PENDAPATAN ASLI DAERAH (PAD)	Memperkuat pembangunan sumber daya manusia (SDM), sains, teknologi, pendidikan, kesehatan, prestasi olahraga, kesetaraan gender, serta penguatan peran perempuan, pemuda (generasi milenial dan generasi Z), dan penyandang disabilitas.	3. Implementasi kebijakan yang mendukung berkembangnya perikanan, pertanian, ekonomi kreatif yang terintegrasi dengan Koperasi dan Usaha Mikro hingga level desa untuk mempercepat penanggulangan kemiskinan 3. Implementasi kebijakan yang mendukung berkembangnya perikanan, pertanian, ekonomi kreatif yang terintegrasi dengan Koperasi dan Usaha Mikro hingga level desa untuk mempercepat penanggulangan kemiskinan			5.500.000,00	DINAS KESEHATAN
	1.02.02.2.02.0010	Pengelolaan Pelayanan Kesehatan Orang dengan Gangguan Jiwa Berat																		
			Jumlah Orang yang Mendapatkan Pelayanan Kesehatan Orang dengan Gangguan Jiwa Berat Sesuai Standar				98 Orang	98 Orang	53.958.000,00	6.030.000,00	6.030.000,00	-47.928.000,00	Kab. Sidoarjo, Krian, Barengkrajan	PENDAPATAN ASLI DAERAH (PAD) DAK NON FISIK-DANA BOK-BOK PUSKESMAS	Memperkuat pembangunan sumber daya manusia (SDM), sains, teknologi, pendidikan, kesehatan, prestasi olahraga, kesetaraan gender, serta penguatan peran perempuan, pemuda (generasi milenial dan generasi Z), dan penyandang disabilitas.	3. Implementasi kebijakan yang mendukung berkembangnya perikanan, pertanian, ekonomi kreatif yang terintegrasi dengan Koperasi dan Usaha Mikro hingga level desa untuk mempercepat penanggulangan kemiskinan 3. Implementasi kebijakan yang mendukung berkembangnya perikanan, pertanian, ekonomi kreatif yang terintegrasi dengan Koperasi dan Usaha Mikro hingga level desa untuk mempercepat penanggulangan kemiskinan			5.500.000,00	DINAS KESEHATAN
	1.02.02.2.02.0011	Pengelolaan Pelayanan Kesehatan Orang Terduga Tuberkulosis																		
			Jumlah Orang Terduga Menderita Tuberkulosis yang Mendapatkan Pelayanan Sesuai Standar				605 Orang	605 Orang	3.000.000,00	6.830.000,00	6.830.000,00	3.830.000,00	Kab. Sidoarjo, Semua Kecamatan, Semua Kel/Desa Kab. Sidoarjo, Krian, Barengkrajan	PENDAPATAN ASLI DAERAH (PAD) DAK NON FISIK-DANA BOK-BOK PUSKESMAS	Memperkuat pembangunan sumber daya manusia (SDM), sains, teknologi, pendidikan, kesehatan, prestasi olahraga, kesetaraan gender, serta penguatan peran perempuan, pemuda (generasi milenial dan generasi Z), dan penyandang disabilitas.	3. Implementasi kebijakan yang mendukung berkembangnya perikanan, pertanian, ekonomi kreatif yang terintegrasi dengan Koperasi dan Usaha Mikro hingga level desa untuk mempercepat penanggulangan kemiskinan 3. Implementasi kebijakan yang mendukung berkembangnya perikanan, pertanian, ekonomi kreatif yang terintegrasi dengan Koperasi dan Usaha Mikro hingga level desa untuk mempercepat penanggulangan kemiskinan			21.120.000,00	DINAS KESEHATAN
	1.02.02.2.02.0012	Pengelolaan Pelayanan Kesehatan Orang dengan Risiko Terinfeksi HIV																		
			Jumlah Orang Terduga Menderita HIV yang Mendapatkan Pelayanan Sesuai Standar				945 Orang	945 Orang	2.130.000,00	30.000,00	30.000,00	-2.100.000,00	Kab. Sidoarjo, Krian, Barengkrajan	PENDAPATAN ASLI DAERAH (PAD)	Memperkuat pembangunan sumber daya manusia (SDM), sains, teknologi, pendidikan, kesehatan, prestasi olahraga, kesetaraan gender, serta penguatan peran perempuan, pemuda (generasi milenial dan generasi Z), dan penyandang disabilitas.	3. Implementasi kebijakan yang mendukung berkembangnya perikanan, pertanian, ekonomi kreatif yang terintegrasi dengan Koperasi dan Usaha Mikro hingga level desa untuk mempercepat penanggulangan kemiskinan 3. Implementasi kebijakan yang mendukung berkembangnya perikanan, pertanian, ekonomi kreatif yang terintegrasi dengan Koperasi dan Usaha Mikro hingga level desa untuk mempercepat penanggulangan kemiskinan			5.500.000,00	DINAS KESEHATAN
	1.02.02.2.02.0013	Pengelolaan Pelayanan Kesehatan bagi Penduduk pada Kondisi Kejadian Luar Biasa (KLB)																		

NO	KODE	URUSAN / BIDANG URUSAN / PROGRAM / KEGIATAN / SUB KEGIATAN	INDIKATOR PROGRAM / KEGIATAN / SUB KEGIATAN	TARGET AKHIR PERIODE RENSTRA OPD	REALISASI CAPAIAN RENJA OPD TAHUN 2023	PRAKIRAAN CAPAIAN TARGET RENJA OPD TAHUN 2024	CAPAIAN KINERJA DAN KERANGKA PENDANAAN										KELOMPOK SASARAN	PRAKIRAAN MAJU RENCANA TAHUN 2026		PERANGKAT DAERAH PENANGGUNG JAWAB
							TARGET 2025		PAGU INDIKATIF (Rp)			Bertambah/Berkurang (10-12)	LOKASI	SUMBER DANA	PRIORITAS			TARGET	PAGU INDIKATIF (Rp)	
							SEBELUM	SESUDAH	RKPD 2025	APBD 2025	RKPD PERUBAHAN 2025				NASIONAL	DAERAH				
1	2	3	4	5	6	7	8	9	10	11	12	13	14	15	16	17	18	19	20	21
			Jumlah Dokumen Hasil Pengelolaan Pelayanan Kesehatan bagi Penduduk pada Kondisi Kejadian Luar Biasa (KLB) Sesuai Standar				12 Dokumen	12 Dokumen	300.000,00	30.000,00	30.000,00	-270.000,00	Kab. Sidoarjo, Semua Kecamatan, Semua Kel/Desa Kab. Sidoarjo, Krian, Barengkrajan	PENDAPATAN ASLI DAERAH (PAD)	Memperkuat pembangunan sumber daya manusia (SDM), sains, teknologi, pendidikan, kesehatan, prestasi olahraga, kesetaraan gender, serta penguatan peran perempuan, pemuda (generasi milenial dan generasi Z), dan penyandang disabilitas.	3. Implementasi kebijakan yang mendukung berkembangnya perikanan, pertanian, ekonomi kreatif yang terintegrasi dengan Koperasi dan Usaha Mikro hingga level desa untuk mempercepat penanggulangan kemiskinan 3. Implementasi kebijakan yang mendukung berkembangnya perikanan, pertanian, ekonomi kreatif yang terintegrasi dengan Koperasi dan Usaha Mikro hingga level desa untuk mempercepat penanggulangan kemiskinan			3.300.000,00	DINAS KESEHATAN
	1.02.02.2.02.0014	Pengelolaan Pelayanan Kesehatan bagi Penduduk Terdampak Krisis Kesehatan Akibat Bencana dan/atau Berpotensi Bencana																		
			Jumlah Dokumen Hasil Pengelolaan Pelayanan Kesehatan bagi Penduduk Terdampak Krisis Kesehatan Akibat Bencana dan/atau Berpotensi Bencana Sesuai Standar				1 Dokumen	1 Dokumen	3.000.000,00	30.000,00	30.000,00	-2.970.000,00	Kab. Sidoarjo, Krian, Barengkrajan	PENDAPATAN ASLI DAERAH (PAD)	Memperkuat pembangunan sumber daya manusia (SDM), sains, teknologi, pendidikan, kesehatan, prestasi olahraga, kesetaraan gender, serta penguatan peran perempuan, pemuda (generasi milenial dan generasi Z), dan penyandang disabilitas.	3. Implementasi kebijakan yang mendukung berkembangnya perikanan, pertanian, ekonomi kreatif yang terintegrasi dengan Koperasi dan Usaha Mikro hingga level desa untuk mempercepat penanggulangan kemiskinan 3. Implementasi kebijakan yang mendukung berkembangnya perikanan, pertanian, ekonomi kreatif yang terintegrasi dengan Koperasi dan Usaha Mikro hingga level desa untuk mempercepat penanggulangan kemiskinan			1.100.000,00	DINAS KESEHATAN
	1.02.02.2.02.0015	Pengelolaan Pelayanan Kesehatan Gizi Masyarakat																		
			Jumlah Dokumen Hasil Pengelolaan Pelayanan Kesehatan Gizi Masyarakat				9 Dokumen	9 Dokumen	16.200.000,00	101.994.000,00	101.994.000,00	85.794.000,00	Kab. Sidoarjo, Krian, Barengkrajan	PENDAPATAN ASLI DAERAH (PAD) DAK NON FISIK-DANA BOK-BOK PUSKESMAS	Memperkuat pembangunan sumber daya manusia (SDM), sains, teknologi, pendidikan, kesehatan, prestasi olahraga, kesetaraan gender, serta penguatan peran perempuan, pemuda (generasi milenial dan generasi Z), dan penyandang disabilitas.	3. Implementasi kebijakan yang mendukung berkembangnya perikanan, pertanian, ekonomi kreatif yang terintegrasi dengan Koperasi dan Usaha Mikro hingga level desa untuk mempercepat penanggulangan kemiskinan 3. Implementasi kebijakan yang mendukung berkembangnya perikanan, pertanian, ekonomi kreatif yang terintegrasi dengan Koperasi dan Usaha Mikro hingga level desa untuk mempercepat penanggulangan kemiskinan			77.000.000,00	DINAS KESEHATAN
	1.02.02.2.02.0016	Pengelolaan Pelayanan Kesehatan Kerja dan Olahraga																		
			Jumlah Dokumen Hasil Pengelolaan Pelayanan Kesehatan Kerja dan Olahraga				7 Dokumen	7 Dokumen	66.817.000,00	5.280.000,00	5.280.000,00	-61.537.000,00	Kab. Sidoarjo, Krian, Barengkrajan	PENDAPATAN ASLI DAERAH (PAD) DAK NON FISIK-DANA BOK-BOK PUSKESMAS	Memperkuat pembangunan sumber daya manusia (SDM), sains, teknologi, pendidikan, kesehatan, prestasi olahraga, kesetaraan gender, serta penguatan peran perempuan, pemuda (generasi milenial dan generasi Z), dan penyandang disabilitas.	3. Implementasi kebijakan yang mendukung berkembangnya perikanan, pertanian, ekonomi kreatif yang terintegrasi dengan Koperasi dan Usaha Mikro hingga level desa untuk mempercepat penanggulangan kemiskinan 3. Implementasi kebijakan yang mendukung berkembangnya perikanan, pertanian, ekonomi kreatif yang terintegrasi dengan Koperasi dan Usaha Mikro hingga level desa untuk mempercepat penanggulangan kemiskinan			5.500.000,00	DINAS KESEHATAN
	1.02.02.2.02.0017	Pengelolaan Pelayanan Kesehatan Lingkungan																		

NO	KODE	URUSAN / BIDANG URUSAN / PROGRAM / KEGIATAN / SUB KEGIATAN	INDIKATOR PROGRAM / KEGIATAN / SUB KEGIATAN	TARGET AKHIR PERIODE RENSTRA OPD	REALISASI CAPAIAN RENJA OPD TAHUN 2023	PRAKIRAAN CAPAIAN TARGET RENJA OPD TAHUN 2024	CAPAIAN KINERJA DAN KERANGKA PENDANAAN										KELOMPOK SASARAN	PRAKIRAAN MAJU RENCANA TAHUN 2026		PERANGKAT DAERAH PENANGGUNG JAWAB
							TARGET 2025		PAGU INDIKATIF (Rp)			Bertambah/Berkurang (10-12)	LOKASI	SUMBER DANA	PRIORITAS			TARGET	PAGU INDIKATIF (Rp)	
							SEBELUM	SESUDAH	RKPD 2025	APBD 2025	RKPD PERUBAHAN 2025				NASIONAL	DAERAH				
1	2	3	4	5	6	7	8	9	10	11	12	13	14	15	16	17	18	19	20	21
			Jumlah Dokumen Hasil Pengelolaan Pelayanan Kesehatan Lingkungan				7 Dokumen	7 Dokumen	63.428.000,00	13.930.000,00	13.930.000,00	-49.498.000,00	Kab. Sidoarjo, Krian, Barengkrajan	PENDAPATAN ASLI DAERAH (PAD) DAK NON FISIK-DANA BOK-BOK PUSKESMAS	Memperkuat pembangunan sumber daya manusia (SDM), sains, teknologi, pendidikan, kesehatan, prestasi olahraga, kesetaraan gender, serta penguatan peran perempuan, pemuda (generasi milenial dan generasi Z), dan penyandang disabilitas.	3. Implementasi kebijakan yang mendukung berkembangnya perikanan, pertanian, ekonomi kreatif yang terintegrasi dengan Koperasi dan Usaha Mikro hingga level desa untuk mempercepat penanggulangan kemiskinan 3. Implementasi kebijakan yang mendukung berkembangnya perikanan, pertanian, ekonomi kreatif yang terintegrasi dengan Koperasi dan Usaha Mikro hingga level desa untuk mempercepat penanggulangan kemiskinan			38.500.000,00	DINAS KESEHATAN
	1.02.02.2.02.0018	Pengelolaan Pelayanan Promosi Kesehatan																		
			Jumlah Dokumen Hasil Pengelolaan Pelayanan Promosi Kesehatan				3 Dokumen	3 Dokumen	20.000.000,00	30.000,00	30.000,00	-19.970.000,00	Kab. Sidoarjo, Krian, Barengkrajan	PENDAPATAN ASLI DAERAH (PAD)	Memperkuat pembangunan sumber daya manusia (SDM), sains, teknologi, pendidikan, kesehatan, prestasi olahraga, kesetaraan gender, serta penguatan peran perempuan, pemuda (generasi milenial dan generasi Z), dan penyandang disabilitas.	3. Implementasi kebijakan yang mendukung berkembangnya perikanan, pertanian, ekonomi kreatif yang terintegrasi dengan Koperasi dan Usaha Mikro hingga level desa untuk mempercepat penanggulangan kemiskinan 3. Implementasi kebijakan yang mendukung berkembangnya perikanan, pertanian, ekonomi kreatif yang terintegrasi dengan Koperasi dan Usaha Mikro hingga level desa untuk mempercepat penanggulangan kemiskinan			22.000.000,00	DINAS KESEHATAN
	1.02.02.2.02.0019	Pengelolaan Pelayanan Kesehatan Tradisional, Akupuntur, Asuhan Mandiri, dan Tradisional Lainnya																		
			Jumlah Dokumen Hasil Pengelolaan Pelayanan Kesehatan Tradisional, Akupuntur, Asuhan Mandiri dan Tradisional Lainnya				12 Dokumen	12 Dokumen	25.827.500,00	30.000,00	30.000,00	-25.797.500,00	Kab. Sidoarjo, Krian, Barengkrajan	PENDAPATAN ASLI DAERAH (PAD)	Memperkuat pembangunan sumber daya manusia (SDM), sains, teknologi, pendidikan, kesehatan, prestasi olahraga, kesetaraan gender, serta penguatan peran perempuan, pemuda (generasi milenial dan generasi Z), dan penyandang disabilitas.	3. Implementasi kebijakan yang mendukung berkembangnya perikanan, pertanian, ekonomi kreatif yang terintegrasi dengan Koperasi dan Usaha Mikro hingga level desa untuk mempercepat penanggulangan kemiskinan 3. Implementasi kebijakan yang mendukung berkembangnya perikanan, pertanian, ekonomi kreatif yang terintegrasi dengan Koperasi dan Usaha Mikro hingga level desa untuk mempercepat penanggulangan kemiskinan			33,00	DINAS KESEHATAN
	1.02.02.2.02.0020	Pengelolaan Surveilans Kesehatan																		
			Jumlah Dokumen Hasil Pengelolaan Surveilans Kesehatan				12 Dokumen	12 Dokumen	20.000.000,00	19.630.000,00	19.630.000,00	-370.000,00	Kab. Sidoarjo, Krian, Barengkrajan	PENDAPATAN ASLI DAERAH (PAD) DAK NON FISIK-DANA BOK-BOK PUSKESMAS	Memperkuat pembangunan sumber daya manusia (SDM), sains, teknologi, pendidikan, kesehatan, prestasi olahraga, kesetaraan gender, serta penguatan peran perempuan, pemuda (generasi milenial dan generasi Z), dan penyandang disabilitas.	3. Implementasi kebijakan yang mendukung berkembangnya perikanan, pertanian, ekonomi kreatif yang terintegrasi dengan Koperasi dan Usaha Mikro hingga level desa untuk mempercepat penanggulangan kemiskinan 3. Implementasi kebijakan yang mendukung berkembangnya perikanan, pertanian, ekonomi kreatif yang terintegrasi dengan Koperasi dan Usaha Mikro hingga level desa untuk mempercepat penanggulangan kemiskinan			21.560.000,00	DINAS KESEHATAN
	1.02.02.2.02.0021	Pengelolaan Pelayanan Kesehatan Orang dengan Masalah Kesehatan Jiwa (ODMK)																		

NO	KODE	URUSAN / BIDANG URUSAN / PROGRAM / KEGIATAN / SUB KEGIATAN	INDIKATOR PROGRAM / KEGIATAN / SUB KEGIATAN	TARGET AKHIR PERIODE RENSTRA OPD	REALISASI CAPAIAN RENJA OPD TAHUN 2023	PRAKIRAAN CAPAIAN TARGET RENJA OPD TAHUN 2024	CAPAIAN KINERJA DAN KERANGKA PENDANAAN										KELOMPOK SASARAN	PRAKIRAAN MAJU RENCANA TAHUN 2026		PERANGKAT DAERAH PENANGGUNG JAWAB
							TARGET 2025		PAGU INDIKATIF (Rp)			Bertambah/Berkurang (10-12)	LOKASI	SUMBER DANA	PRIORITAS			TARGET	PAGU INDIKATIF (Rp)	
							SEBELUM	SESUDAH	RKPD 2025	APBD 2025	RKPD PERUBAHAN 2025				NASIONAL	DAERAH				
1	2	3	4	5	6	7	8	9	10	11	12	13	14	15	16	17	18	19	20	21
			Jumlah Orang dengan Masalah Kejiwaan (ODMK) yang Mendapatkan Pelayanan Kesehatan				64 Orang	64 Orang	20.000.000,00	1.030.000,00	1.030.000,00	-18.970.000,00	Kab. Sidoarjo, Krian, Barengkrajan	PENDAPATAN ASLI DAERAH (PAD) DAK NON FISIK-DANA BOK-BOK PUSKESMAS	Memperkuat pembangunan sumber daya manusia (SDM), sains, teknologi, pendidikan, kesehatan, prestasi olahraga, kesetaraan gender, serta penguatan peran perempuan, pemuda (generasi milenial dan generasi Z), dan penyandang disabilitas.	3. Implementasi kebijakan yang mendukung berkembangnya perikanan, pertanian, ekonomi kreatif yang terintegrasi dengan Koperasi dan Usaha Mikro hingga level desa untuk mempercepat penanggulangan kemiskinan 3. Implementasi kebijakan yang mendukung berkembangnya perikanan, pertanian, ekonomi kreatif yang terintegrasi dengan Koperasi dan Usaha Mikro hingga level desa untuk mempercepat penanggulangan kemiskinan			5.500.000,00	DINAS KESEHATAN
	1.02.02.2.02.0022	Pengelolaan Pelayanan Kesehatan Jiwa dan NAPZA																		
			Jumlah Penyalahguna NAPZA yang Mendapatkan Pelayanan Kesehatan				3 Orang	3 Orang	20.000.000,00	30.000,00	30.000,00	-19.970.000,00	Kab. Sidoarjo, Krian, Barengkrajan	PENDAPATAN ASLI DAERAH (PAD)	Memperkuat pembangunan sumber daya manusia (SDM), sains, teknologi, pendidikan, kesehatan, prestasi olahraga, kesetaraan gender, serta penguatan peran perempuan, pemuda (generasi milenial dan generasi Z), dan penyandang disabilitas.	3. Implementasi kebijakan yang mendukung berkembangnya perikanan, pertanian, ekonomi kreatif yang terintegrasi dengan Koperasi dan Usaha Mikro hingga level desa untuk mempercepat penanggulangan kemiskinan 3. Implementasi kebijakan yang mendukung berkembangnya perikanan, pertanian, ekonomi kreatif yang terintegrasi dengan Koperasi dan Usaha Mikro hingga level desa untuk mempercepat penanggulangan kemiskinan			33.000,00	DINAS KESEHATAN
	1.02.02.2.02.0024	Pengelolaan Upaya Pengurangan Risiko Krisis Kesehatan dan Pasca Krisis Kesehatan																		
			Jumlah Dokumen Hasil Pengelolaan Upaya Pengurangan Risiko Krisis Kesehatan dan Pasca Krisis Kesehatan				1 Dokumen	1 Dokumen	20.300.000,00	30.000,00	30.000,00	-20.270.000,00	Kab. Sidoarjo, Krian, Barengkrajan	PENDAPATAN ASLI DAERAH (PAD)	Memperkuat pembangunan sumber daya manusia (SDM), sains, teknologi, pendidikan, kesehatan, prestasi olahraga, kesetaraan gender, serta penguatan peran perempuan, pemuda (generasi milenial dan generasi Z), dan penyandang disabilitas.	3. Implementasi kebijakan yang mendukung berkembangnya perikanan, pertanian, ekonomi kreatif yang terintegrasi dengan Koperasi dan Usaha Mikro hingga level desa untuk mempercepat penanggulangan kemiskinan 3. Implementasi kebijakan yang mendukung berkembangnya perikanan, pertanian, ekonomi kreatif yang terintegrasi dengan Koperasi dan Usaha Mikro hingga level desa untuk mempercepat penanggulangan kemiskinan			33.000,00	DINAS KESEHATAN
	1.02.02.2.02.0025	Pelayanan Kesehatan Penyakit Menular dan Tidak Menular																		
			Jumlah Dokumen Hasil Pelayanan Kesehatan Penyakit Menular dan Tidak Menular				156 Dokumen	156 Dokumen	65.827.500,00	62.193.000,00	62.193.000,00	-3.634.500,00	Kab. Sidoarjo, Krian, Barengkrajan	PENDAPATAN ASLI DAERAH (PAD) DAK NON FISIK-DANA BOK-BOK PUSKESMAS	Memperkuat pembangunan sumber daya manusia (SDM), sains, teknologi, pendidikan, kesehatan, prestasi olahraga, kesetaraan gender, serta penguatan peran perempuan, pemuda (generasi milenial dan generasi Z), dan penyandang disabilitas.	3. Implementasi kebijakan yang mendukung berkembangnya perikanan, pertanian, ekonomi kreatif yang terintegrasi dengan Koperasi dan Usaha Mikro hingga level desa untuk mempercepat penanggulangan kemiskinan 3. Implementasi kebijakan yang mendukung berkembangnya perikanan, pertanian, ekonomi kreatif yang terintegrasi dengan Koperasi dan Usaha Mikro hingga level desa untuk mempercepat penanggulangan kemiskinan			68.412.300,00	DINAS KESEHATAN
	1.02.02.2.02.0026	Pengelolaan Jaminan Kesehatan Masyarakat																		

NO	KODE	URUSAN / BIDANG URUSAN / PROGRAM / KEGIATAN / SUB KEGIATAN	INDIKATOR PROGRAM / KEGIATAN / SUB KEGIATAN	TARGET AKHIR PERIODE RENSTRA OPD	REALISASI CAPAIAN RENJA OPD TAHUN 2023	PRAKIRAAN CAPAIAN TARGET RENJA OPD TAHUN 2024	CAPAIAN KINERJA DAN KERANGKA PENDANAAN										KELOMPOK SASARAN	PRAKIRAAN MAJU RENCANA TAHUN 2026		PERANGKAT DAERAH PENANGGUNG JAWAB
							TARGET 2025		PAGU INDIKATIF (Rp)			Bertambah/Berkurang (10-12)	LOKASI	SUMBER DANA	PRIORITAS			TARGET	PAGU INDIKATIF (Rp)	
							SEBELUM	SESUDAH	RKPD 2025	APBD 2025	RKPD PERUBAHAN 2025				NASIONAL	DAERAH				
1	2	3	4	5	6	7	8	9	10	11	12	13	14	15	16	17	18	19	20	21
			Jumlah Dokumen Hasil Pengelolaan Jaminan Kesehatan Masyarakat				1 Dokumen	1 Dokumen	300.000,00	30.000,00	30.000,00	-270.000,00	Kab. Sidoarjo, Krian, Barengkrajan	PENDAPATAN ASLI DAERAH (PAD)	Memperkuat pembangunan sumber daya manusia (SDM), sains, teknologi, pendidikan, kesehatan, prestasi olahraga, kesetaraan gender, serta penguatan peran perempuan, pemuda (generasi milenial dan generasi Z), dan penyandang disabilitas.	3. Implementasi kebijakan yang mendukung berkembangnya perikanan, pertanian, ekonomi kreatif yang terintegrasi dengan Koperasi dan Usaha Mikro hingga level desa untuk mempercepat penanggulangan kemiskinan 3. Implementasi kebijakan yang mendukung berkembangnya perikanan, pertanian, ekonomi kreatif yang terintegrasi dengan Koperasi dan Usaha Mikro hingga level desa untuk mempercepat penanggulangan kemiskinan			33.000,00	DINAS KESEHATAN
	1.02.02.2.02.0027	Deteksi Dini Penyalahgunaan NAPZA di Fasyankes dan Sekolah																		
			Jumlah Orang yang Menerima Layanan Deteksi Dini Penyalahgunaan NAPZA di Fasilitas Pelayanan Kesehatan (Fasyankes) dan Sekolah				30 Orang	30 Orang	20.000.000,00	30.000,00	30.000,00	-19.970.000,00	Kab. Sidoarjo, Krian, Barengkrajan	PENDAPATAN ASLI DAERAH (PAD)	Memperkuat pembangunan sumber daya manusia (SDM), sains, teknologi, pendidikan, kesehatan, prestasi olahraga, kesetaraan gender, serta penguatan peran perempuan, pemuda (generasi milenial dan generasi Z), dan penyandang disabilitas.	3. Implementasi kebijakan yang mendukung berkembangnya perikanan, pertanian, ekonomi kreatif yang terintegrasi dengan Koperasi dan Usaha Mikro hingga level desa untuk mempercepat penanggulangan kemiskinan 3. Implementasi kebijakan yang mendukung berkembangnya perikanan, pertanian, ekonomi kreatif yang terintegrasi dengan Koperasi dan Usaha Mikro hingga level desa untuk mempercepat penanggulangan kemiskinan			33.000,00	DINAS KESEHATAN
	1.02.02.2.02.0028	Pengambilan dan Pengiriman Spesimen Penyakit Potensial KLB ke Laboratorium Rujukan/Nasional																		
			Jumlah Spesimen Penyakit Potensial Kejadian Luar Biasa (KLB) ke Laboratorium Rujukan/Nasional yang Didistribusikan				12 Paket	12 Paket	300.000,00	30.000,00	30.000,00	-270.000,00	Kab. Sidoarjo, Krian, Barengkrajan	PENDAPATAN ASLI DAERAH (PAD)	Memperkuat pembangunan sumber daya manusia (SDM), sains, teknologi, pendidikan, kesehatan, prestasi olahraga, kesetaraan gender, serta penguatan peran perempuan, pemuda (generasi milenial dan generasi Z), dan penyandang disabilitas.	3. Implementasi kebijakan yang mendukung berkembangnya perikanan, pertanian, ekonomi kreatif yang terintegrasi dengan Koperasi dan Usaha Mikro hingga level desa untuk mempercepat penanggulangan kemiskinan 3. Implementasi kebijakan yang mendukung berkembangnya perikanan, pertanian, ekonomi kreatif yang terintegrasi dengan Koperasi dan Usaha Mikro hingga level desa untuk mempercepat penanggulangan kemiskinan			330.000,00	DINAS KESEHATAN
	1.02.02.2.02.0033	Operasional Pelayanan Puskesmas																		
			Jumlah Dokumen Operasional Pelayanan Puskesmas				12 Dokumen	12 Dokumen	927.709.054,00	899.415.054,00	899.415.054,00	-28.294.000,00	Kab. Sidoarjo, Krian, Barengkrajan	PENDAPATAN ASLI DAERAH (PAD) DAK NON FISIK-DANA BOK-BOK PUSKESMAS	Memperkuat pembangunan sumber daya manusia (SDM), sains, teknologi, pendidikan, kesehatan, prestasi olahraga, kesetaraan gender, serta penguatan peran perempuan, pemuda (generasi milenial dan generasi Z), dan penyandang disabilitas.	3. Implementasi kebijakan yang mendukung berkembangnya perikanan, pertanian, ekonomi kreatif yang terintegrasi dengan Koperasi dan Usaha Mikro hingga level desa untuk mempercepat penanggulangan kemiskinan 3. Implementasi kebijakan yang mendukung berkembangnya perikanan, pertanian, ekonomi kreatif yang terintegrasi dengan Koperasi dan Usaha Mikro hingga level desa untuk mempercepat penanggulangan kemiskinan			974.836.559,00	DINAS KESEHATAN
	1.02.02.2.02.0034	Operasional Pelayanan Fasilitas Kesehatan Lainnya																		

NO	KODE	URUSAN / BIDANG URUSAN / PROGRAM / KEGIATAN / SUB KEGIATAN	INDIKATOR PROGRAM / KEGIATAN / SUB KEGIATAN	TARGET AKHIR PERIODE RENSTRA OPD	REALISASI CAPAIAN RENJA OPD TAHUN 2023	PRAKIRAAN CAPAIAN TARGET RENJA OPD TAHUN 2024	CAPAIAN KINERJA DAN KERANGKA PENDANAAN										KELOMPOK SASARAN	PRAKIRAAN MAJU RENCANA TAHUN 2026		PERANGKAT DAERAH PENANGGUNG JAWAB
							TARGET 2025		PAGU INDIKATIF (Rp)			Bertambah/Berkurang (10-12)	LOKASI	SUMBER DANA	PRIORITAS			TARGET	PAGU INDIKATIF (Rp)	
							SEBELUM	SESUDAH	RKPD 2025	APBD 2025	RKPD PERUBAHAN 2025				NASIONAL	DAERAH				
1	2	3	4	5	6	7	8	9	10	11	12	13	14	15	16	17	18	19	20	21
			Jumlah Dokumen Operasional Pelayanan Fasilitas Kesehatan Lainnya				1 Dokumen	1 Dokumen	300.000,00	7.819.000,00	7.819.000,00	7.519.000,00	Kab. Sidoarjo, Krian, Barengkrajan	PENDAPATAN ASLI DAERAH (PAD) DAK NON FISIK-DANA BOK-BOK PUSKESMAS	Memperkuat pembangunan sumber daya manusia (SDM), sains, teknologi, pendidikan, kesehatan, prestasi olahraga, kesetaraan gender, serta penguatan peran perempuan, pemuda (generasi milenial dan generasi Z), dan penyandang disabilitas.	3. Implementasi kebijakan yang mendukung berkembangnya perikanan, pertanian, ekonomi kreatif yang terintegrasi dengan Koperasi dan Usaha Mikro hingga level desa untuk mempercepat penanggulangan kemiskinan 3. Implementasi kebijakan yang mendukung berkembangnya perikanan, pertanian, ekonomi kreatif yang terintegrasi dengan Koperasi dan Usaha Mikro hingga level desa untuk mempercepat penanggulangan kemiskinan			8.567.900,00	DINAS KESEHATAN
	1.02.02.2.02.0035	Pelaksanaan Akreditasi Fasilitas Kesehatan di Kabupaten/Kota																		
			Jumlah Fasilitas Kesehatan yang Terakreditasi di Kabupaten/Kota				1 Unit	1 Unit	300.000,00	30.000,00	30.000,00	-270.000,00	Kab. Sidoarjo, Krian, Barengkrajan	PENDAPATAN ASLI DAERAH (PAD)	Memperkuat pembangunan sumber daya manusia (SDM), sains, teknologi, pendidikan, kesehatan, prestasi olahraga, kesetaraan gender, serta penguatan peran perempuan, pemuda (generasi milenial dan generasi Z), dan penyandang disabilitas.	3. Implementasi kebijakan yang mendukung berkembangnya perikanan, pertanian, ekonomi kreatif yang terintegrasi dengan Koperasi dan Usaha Mikro hingga level desa untuk mempercepat penanggulangan kemiskinan 3. Implementasi kebijakan yang mendukung berkembangnya perikanan, pertanian, ekonomi kreatif yang terintegrasi dengan Koperasi dan Usaha Mikro hingga level desa untuk mempercepat penanggulangan kemiskinan			33.000,00	DINAS KESEHATAN
	1.02.02.2.02.0036	Investigasi Awal Kejadian Tidak Diharapkan (Kejadian Ikutan Pasca Imunisasi dan Pemberian Obat Massal)																		
			Jumlah Laporan Hasil Investigasi Awal Kejadian Tidak Diharapkan (Kejadian Ikutan Pasca Imunisasi dan Pemberian Obat Massal)				12 Laporan	12 Laporan	4.200.000,00	30.000,00	30.000,00	-4.170.000,00	Kab. Sidoarjo, Krian, Barengkrajan	PENDAPATAN ASLI DAERAH (PAD)	Memperkuat pembangunan sumber daya manusia (SDM), sains, teknologi, pendidikan, kesehatan, prestasi olahraga, kesetaraan gender, serta penguatan peran perempuan, pemuda (generasi milenial dan generasi Z), dan penyandang disabilitas.	3. Implementasi kebijakan yang mendukung berkembangnya perikanan, pertanian, ekonomi kreatif yang terintegrasi dengan Koperasi dan Usaha Mikro hingga level desa untuk mempercepat penanggulangan kemiskinan 3. Implementasi kebijakan yang mendukung berkembangnya perikanan, pertanian, ekonomi kreatif yang terintegrasi dengan Koperasi dan Usaha Mikro hingga level desa untuk mempercepat penanggulangan kemiskinan			33.000,00	DINAS KESEHATAN
	1.02.02.2.02.0040	Pengelolaan pelayanan kesehatan orang dengan Tuberkulosis																		
			Jumlah orang dengan Tuberkulosis yang mendapatkan pelayanan kesehatan sesuai standar				118 Orang	118 Orang	20.000.000,00	30.000,00	30.000,00	-19.970.000,00	Kab. Sidoarjo, Krian, Barengkrajan	PENDAPATAN ASLI DAERAH (PAD)	Memperkuat pembangunan sumber daya manusia (SDM), sains, teknologi, pendidikan, kesehatan, prestasi olahraga, kesetaraan gender, serta penguatan peran perempuan, pemuda (generasi milenial dan generasi Z), dan penyandang disabilitas.	3. Implementasi kebijakan yang mendukung berkembangnya perikanan, pertanian, ekonomi kreatif yang terintegrasi dengan Koperasi dan Usaha Mikro hingga level desa untuk mempercepat penanggulangan kemiskinan 3. Implementasi kebijakan yang mendukung berkembangnya perikanan, pertanian, ekonomi kreatif yang terintegrasi dengan Koperasi dan Usaha Mikro hingga level desa untuk mempercepat penanggulangan kemiskinan			33.000,00	DINAS KESEHATAN
	1.02.02.2.02.0041	Pengelolaan pelayanan kesehatan orang dengan HIV (ODHIV)																		

NO	KODE	URUSAN / BIDANG URUSAN / PROGRAM / KEGIATAN / SUB KEGIATAN	INDIKATOR PROGRAM / KEGIATAN / SUB KEGIATAN	TARGET AKHIR PERIODE RENSTRA OPD	REALISASI CAPAIAN RENJA OPD TAHUN 2023	PRAKIRAAN CAPAIAN TARGET RENJA OPD TAHUN 2024	CAPAIAN KINERJA DAN KERANGKA PENDANAAN										KELOMPOK SASARAN	PRAKIRAAN MAJU RENCANA TAHUN 2026		PERANGKAT DAERAH PENANGGUNG JAWAB
							TARGET 2025		PAGU INDIKATIF (Rp)			Bertambah/Berkurang (10-12)	LOKASI	SUMBER DANA	PRIORITAS			TARGET	PAGU INDIKATIF (Rp)	
							SEBELUM	SESUDAH	RKPD 2025	APBD 2025	RKPD PERUBAHAN 2025				NASIONAL	DAERAH				
1	2	3	4	5	6	7	8	9	10	11	12	13	14	15	16	17	18	19	20	21
			Jumlah orang dengan HIV (ODHIV) yang mendapatkan pelayanan kesehatan sesuai standar				6 Orang	6 Orang	300.000,00	30.000,00	30.000,00	-270.000,00	Kab. Sidoarjo, Krian, Barengkrajan	PENDAPATAN ASLI DAERAH (PAD)	Memperkuat pembangunan sumber daya manusia (SDM), sains, teknologi, pendidikan, kesehatan, prestasi olahraga, kesetaraan gender, serta penguatan peran perempuan, pemuda (generasi milenial dan generasi Z), dan penyandang disabilitas.	3. Implementasi kebijakan yang mendukung berkembangnya perikanan, pertanian, ekonomi kreatif yang terintegrasi dengan Koperasi dan Usaha Mikro hingga level desa untuk mempercepat penanggulangan kemiskinan 3. Implementasi kebijakan yang mendukung berkembangnya perikanan, pertanian, ekonomi kreatif yang terintegrasi dengan Koperasi dan Usaha Mikro hingga level desa untuk mempercepat penanggulangan kemiskinan			33.000,00	DINAS KESEHATAN
	1.02.02.2.02.0044	Pengelolaan Pelayanan Kesehatan Reproduksi																		
			Jumlah dokumen hasil pengelolaan pelayanan kesehatan reproduksi				-	1 Dokumen	0,00	2.400.000,00	2.400.000,00	2.400.000,00	Kab. Sidoarjo, Krian, Barengkrajan	DAK NON FISIK-DANA BOK-BOK PUSKESMAS	Memperkuat pembangunan sumber daya manusia (SDM), sains, teknologi, pendidikan, kesehatan, prestasi olahraga, kesetaraan gender, serta penguatan peran perempuan, pemuda (generasi milenial dan generasi Z), dan penyandang disabilitas.	3. Implementasi kebijakan yang mendukung berkembangnya perikanan, pertanian, ekonomi kreatif yang terintegrasi dengan Koperasi dan Usaha Mikro hingga level desa untuk mempercepat penanggulangan kemiskinan 3. Implementasi kebijakan yang mendukung berkembangnya perikanan, pertanian, ekonomi kreatif yang terintegrasi dengan Koperasi dan Usaha Mikro hingga level desa untuk mempercepat penanggulangan kemiskinan			0,00	DINAS KESEHATAN
	1.02.02.2.02.0046	Pengelolaan upaya kesehatan Ibu dan Anak																		
			Jumlah dokumen hasil pengelolaan upaya kesehatan ibu dan anak				-	1 Dokumen	0,00	300.000,00	300.000,00	300.000,00	Kab. Sidoarjo, Krian, Barengkrajan	DAK NON FISIK-DANA BOK-BOK PUSKESMAS	Memperkuat pembangunan sumber daya manusia (SDM), sains, teknologi, pendidikan, kesehatan, prestasi olahraga, kesetaraan gender, serta penguatan peran perempuan, pemuda (generasi milenial dan generasi Z), dan penyandang disabilitas.	3. Implementasi kebijakan yang mendukung berkembangnya perikanan, pertanian, ekonomi kreatif yang terintegrasi dengan Koperasi dan Usaha Mikro hingga level desa untuk mempercepat penanggulangan kemiskinan 3. Implementasi kebijakan yang mendukung berkembangnya perikanan, pertanian, ekonomi kreatif yang terintegrasi dengan Koperasi dan Usaha Mikro hingga level desa untuk mempercepat penanggulangan kemiskinan			0,00	DINAS KESEHATAN
	1.02.02.2.02.0047	Pengelolaan Pelayanan Kelanjutusiaan																		
			Jumlah dokumen hasil pengelolaan pelayanan kelanjutusiaan				-	1 Dokumen	0,00	2.400.000,00	2.400.000,00	2.400.000,00	Kab. Sidoarjo, Krian, Barengkrajan	DAK NON FISIK-DANA BOK-BOK PUSKESMAS	Memperkuat pembangunan sumber daya manusia (SDM), sains, teknologi, pendidikan, kesehatan, prestasi olahraga, kesetaraan gender, serta penguatan peran perempuan, pemuda (generasi milenial dan generasi Z), dan penyandang disabilitas.	3. Implementasi kebijakan yang mendukung berkembangnya perikanan, pertanian, ekonomi kreatif yang terintegrasi dengan Koperasi dan Usaha Mikro hingga level desa untuk mempercepat penanggulangan kemiskinan 3. Implementasi kebijakan yang mendukung berkembangnya perikanan, pertanian, ekonomi kreatif yang terintegrasi dengan Koperasi dan Usaha Mikro hingga level desa untuk mempercepat penanggulangan kemiskinan			0,00	DINAS KESEHATAN
	1.02.02.2.04	Penerbitan Izin Rumah Sakit Kelas C, D dan Fasilitas Pelayanan Kesehatan Tingkat Daerah Kabupaten/Kota	*Persentase fasilitas pelayanan kesehatan rujukan kelas C dan D memiliki izin operasional* *Persentase keluarga yang disurvei KS (Keluarga Sehat)*				100 % 95 %	100 % 95 %	3.873.834.894,00	1.541.169.682,00	1.526.319.682,00	-2.347.515.212,00			Memperkuat pembangunan sumber daya manusia (SDM), sains, teknologi, pendidikan, kesehatan, prestasi olahraga, kesetaraan gender, serta penguatan peran perempuan, pemuda (generasi milenial dan generasi Z), dan penyandang disabilitas.	3. Implementasi kebijakan yang mendukung berkembangnya perikanan, pertanian, ekonomi kreatif yang terintegrasi dengan Koperasi dan Usaha Mikro hingga level desa untuk mempercepat penanggulangan kemiskinan 3. Implementasi kebijakan yang mendukung berkembangnya perikanan, pertanian, ekonomi kreatif yang terintegrasi dengan Koperasi dan Usaha Mikro hingga level desa untuk mempercepat penanggulangan kemiskinan	Masyarakat Kabupaten Sidoarjo		9.969.185.221,00	DINAS KESEHATAN

NO	KODE	URUSAN / BIDANG URUSAN / PROGRAM / KEGIATAN / SUB KEGIATAN	INDIKATOR PROGRAM / KEGIATAN / SUB KEGIATAN	TARGET AKHIR PERIODE RENSTRA OPD	REALISASI CAPAIAN RENJA OPD TAHUN 2023	PRAKIRAAN CAPAIAN TARGET RENJA OPD TAHUN 2024	CAPAIAN KINERJA DAN KERANGKA PENDANAAN										KELOMPOK SASARAN	PRAKIRAAN MAJU RENCANA TAHUN 2026		PERANGKAT DAERAH PENANGGUNG JAWAB
							TARGET 2025		PAGU INDIKATIF (Rp)			Bertambah/Berkurang (10-12)	LOKASI	SUMBER DANA	PRIORITAS			TARGET	PAGU INDIKATIF (Rp)	
							SEBELUM	SESUDAH	RKPD 2025	APBD 2025	RKPD PERUBAHAN 2025				NASIONAL	DAERAH				
1	2	3	4	5	6	7	8	9	10	11	12	13	14	15	16	17	18	19	20	21
	1.02.02.2.04.0003	Peningkatan Mutu Pelayanan Fasilitas Kesehatan																		
			Jumlah Fasilitas Kesehatan yang Dilakukan Pengukuran Indikator Nasional Mutu (INM) Pelayanan kesehatan				1 Unit	1 Unit	300.000,00	30.000,00	30.000,00	-270.000,00	Kab. Sidoarjo, Semua Kecamatan, Semua Kel/Desa Kab. Sidoarjo, Krian, Barengkrajan	PENDAPATAN ASLI DAERAH (PAD)	Memperkuat pembangunan sumber daya manusia (SDM), sains, teknologi, pendidikan, kesehatan, prestasi olahraga, kesetaraan gender, serta penguatan peran perempuan, pemuda (generasi milenial dan generasi Z), dan penyandang disabilitas.	3. Implementasi kebijakan yang mendukung berkembangnya perikanan, pertanian, ekonomi kreatif yang terintegrasi dengan Koperasi dan Usaha Mikro hingga level desa untuk mempercepat penanggulangan kemiskinan 3. Implementasi kebijakan yang mendukung berkembangnya perikanan, pertanian, ekonomi kreatif yang terintegrasi dengan Koperasi dan Usaha Mikro hingga level desa untuk mempercepat penanggulangan kemiskinan			400.000,00	DINAS KESEHATAN
3.	**1.02.03**	**PROGRAM PENINGKATAN KAPASITAS SUMBER DAYA MANUSIA KESEHATAN**	**Rasio Dokter terhadap Jumlah Penduduk**				**36 per 100.00 penduduk**	**36 per 100.00 penduduk**	**18.119.274.074,00**	**3.761.767.206,00**	**3.956.231.146,00**	**2.211.380.420,00**							**20.330.654.494,00**	
	1.02.03.2.02	Perencanaan Kebutuhan dan Pendayagunaan Sumber Daya Manusia Kesehatan untuk UKP dan UKM di Wilayah Kabupaten/Kota	*Persentase Fasyankes Pemerintah yang tercukupi Kebutuhan SDM (ASN) Kesehatannya*				81 %	81 %	18.040.048.200,00	1.897.267.400,00	2.153.807.400,00	-15.886.240.800,00			Memperkuat pembangunan sumber daya manusia (SDM), sains, teknologi, pendidikan, kesehatan, prestasi olahraga, kesetaraan gender, serta penguatan peran perempuan, pemuda (generasi milenial dan generasi Z), dan penyandang disabilitas.	3. Implementasi kebijakan yang mendukung berkembangnya perikanan, pertanian, ekonomi kreatif yang terintegrasi dengan Koperasi dan Usaha Mikro hingga level desa untuk mempercepat penanggulangan kemiskinan 3. Implementasi kebijakan yang mendukung berkembangnya perikanan, pertanian, ekonomi kreatif yang terintegrasi dengan Koperasi dan Usaha Mikro hingga level desa untuk mempercepat penanggulangan kemiskinan	Masyarakat Kabupaten Sidoarjo		18.744.975.629,00	DINAS KESEHATAN
	1.02.03.2.02.0002	Pemenuhan Kebutuhan Sumber Daya Manusia Kesehatan Sesuai Standar																		
			Jumlah Sumber Daya Manusia Kesehatan yang Memenuhi Standar di Fasilitas Pelayanan Kesehatan (Fasyankes)				50 Orang	50 Orang	300.000,00	30.000,00	30.000,00	-270.000,00	Kab. Sidoarjo, Krian, Barengkrajan	PENDAPATAN ASLI DAERAH (PAD)	Memperkuat pembangunan sumber daya manusia (SDM), sains, teknologi, pendidikan, kesehatan, prestasi olahraga, kesetaraan gender, serta penguatan peran perempuan, pemuda (generasi milenial dan generasi Z), dan penyandang disabilitas.	3. Implementasi kebijakan yang mendukung berkembangnya perikanan, pertanian, ekonomi kreatif yang terintegrasi dengan Koperasi dan Usaha Mikro hingga level desa untuk mempercepat penanggulangan kemiskinan 3. Implementasi kebijakan yang mendukung berkembangnya perikanan, pertanian, ekonomi kreatif yang terintegrasi dengan Koperasi dan Usaha Mikro hingga level desa untuk mempercepat penanggulangan kemiskinan			33.000,00	DINAS KESEHATAN
	1.02.03.2.02.0003	Pembinaan dan Pengawasan Sumber Daya Manusia Kesehatan																		
			Jumlah Dokumen Hasil Pembinaan dan Pengawasan Sumber Daya Manusia Kesehatan				1 Dokumen	1 Dokumen	22.500,00	30.000,00	30.000,00	7.500,00	Kab. Sidoarjo, Krian, Barengkrajan	PENDAPATAN ASLI DAERAH (PAD)	Memperkuat pembangunan sumber daya manusia (SDM), sains, teknologi, pendidikan, kesehatan, prestasi olahraga, kesetaraan gender, serta penguatan peran perempuan, pemuda (generasi milenial dan generasi Z), dan penyandang disabilitas.	3. Implementasi kebijakan yang mendukung berkembangnya perikanan, pertanian, ekonomi kreatif yang terintegrasi dengan Koperasi dan Usaha Mikro hingga level desa untuk mempercepat penanggulangan kemiskinan 3. Implementasi kebijakan yang mendukung berkembangnya perikanan, pertanian, ekonomi kreatif yang terintegrasi dengan Koperasi dan Usaha Mikro hingga level desa untuk mempercepat penanggulangan kemiskinan			50.000,00	DINAS KESEHATAN
4.	**1.02.05**	**PROGRAM PEMBERDAYAAN MASYARAKAT BIDANG KESEHATAN**	**Persentase desa siaga aktif purnama mandiri**				**62 %**	**62 %**	**965.683.250,00**	**11.082.403.250,00**	**11.248.130.400,00**	**16.345.387.371,30**							**17.311.070.621,30**	

NO	KODE	URUSAN / BIDANG URUSAN / PROGRAM / KEGIATAN / SUB KEGIATAN	INDIKATOR PROGRAM / KEGIATAN / SUB KEGIATAN	TARGET AKHIR PERIODE RENSTRA OPD	REALISASI CAPAIAN RENJA OPD TAHUN 2023	PRAKIRAAN CAPAIAN TARGET RENJA OPD TAHUN 2024	CAPAIAN KINERJA DAN KERANGKA PENDANAAN										KELOMPOK SASARAN	PRAKIRAAN MAJU RENCANA TAHUN 2026		PERANGKAT DAERAH PENANGGUNG JAWAB
							TARGET 2025		PAGU INDIKATIF (Rp)			Bertambah/Berkurang (10-12)	LOKASI	SUMBER DANA	PRIORITAS			TARGET	PAGU INDIKATIF (Rp)	
							SEBELUM	SESUDAH	RKPD 2025	APBD 2025	RKPD PERUBAHAN 2025				NASIONAL	DAERAH				
1	2	3	4	5	6	7	8	9	10	11	12	13	14	15	16	17	18	19	20	21
	1.02.05.2.01	Advokasi, Pemberdayaan, Kemitraan, Peningkatan Peran serta Masyarakat dan Lintas Sektor Tingkat Daerah Kabupaten/Kota	*Persentase Desa Siaga Aktif*				99 %	99 %	284.526.350,00	10.714.544.750,00	10.887.171.900,00	10.602.645.550,00			Memperkuat pembangunan sumber daya manusia (SDM), sains, teknologi, pendidikan, kesehatan, prestasi olahraga, kesetaraan gender, serta penguatan peran perempuan, pemuda (generasi milenial dan generasi Z), dan penyandang disabilitas.	3. Implementasi kebijakan yang mendukung berkembangnya perikanan, pertanian, ekonomi kreatif yang terintegrasi dengan Koperasi dan Usaha Mikro hingga level desa untuk mempercepat penanggulangan kemiskinan 3. Implementasi kebijakan yang mendukung berkembangnya perikanan, pertanian, ekonomi kreatif yang terintegrasi dengan Koperasi dan Usaha Mikro hingga level desa untuk mempercepat penanggulangan kemiskinan	Masyarakat Kabupaten Sidoarjo		11.121.585.791,30	DINAS KESEHATAN
	1.02.05.2.01.0001	Peningkatan Upaya Promosi Kesehatan, Advokasi, Kemitraan dan Pemberdayaan Masyarakat																		
			Jumlah Dokumen Promosi Kesehatan, Advokasi, Kemitraan dan Pemberdayaan Masyarakat				1 Dokumen	1 Dokumen	25.827.500,00	30.000,00	30.000,00	-25.797.500,00	Kab. Sidoarjo, Krian, Barengkrajan	PENDAPATAN ASLI DAERAH (PAD)	Memperkuat pembangunan sumber daya manusia (SDM), sains, teknologi, pendidikan, kesehatan, prestasi olahraga, kesetaraan gender, serta penguatan peran perempuan, pemuda (generasi milenial dan generasi Z), dan penyandang disabilitas.	3. Implementasi kebijakan yang mendukung berkembangnya perikanan, pertanian, ekonomi kreatif yang terintegrasi dengan Koperasi dan Usaha Mikro hingga level desa untuk mempercepat penanggulangan kemiskinan 3. Implementasi kebijakan yang mendukung berkembangnya perikanan, pertanian, ekonomi kreatif yang terintegrasi dengan Koperasi dan Usaha Mikro hingga level desa untuk mempercepat penanggulangan kemiskinan			33.000,00	DINAS KESEHATAN
	1.02.05.2.02	Pelaksanaan Sehat dalam rangka Promotif Preventif Tingkat Daerah Kabupaten/Kota	*Persentase Rumah Tangga Sehat yang memenuhi 10 indikator PHBS*				66 %	66 %	398.891.350,00	52.180.000,00	40.880.000,00	-358.011.350,00			Memperkuat pembangunan sumber daya manusia (SDM), sains, teknologi, pendidikan, kesehatan, prestasi olahraga, kesetaraan gender, serta penguatan peran perempuan, pemuda (generasi milenial dan generasi Z), dan penyandang disabilitas.	3. Implementasi kebijakan yang mendukung berkembangnya perikanan, pertanian, ekonomi kreatif yang terintegrasi dengan Koperasi dan Usaha Mikro hingga level desa untuk mempercepat penanggulangan kemiskinan 3. Implementasi kebijakan yang mendukung berkembangnya perikanan, pertanian, ekonomi kreatif yang terintegrasi dengan Koperasi dan Usaha Mikro hingga level desa untuk mempercepat penanggulangan kemiskinan	Masyarakat Kabupaten Sidoarjo		4.819.671.535,00	DINAS KESEHATAN
	1.02.05.2.02.0001	Penyelenggaraan Promosi Kesehatan dan Gerakan Hidup Bersih dan Sehat																		
			Jumlah Dokumen Hasil Penyelenggaraan Promosi Kesehatan dan Gerakan Hidup Bersih dan Sehat				3 Dokumen	3 Dokumen	20.000.000,00	30.000,00	30.000,00	-19.970.000,00	Kab. Sidoarjo, Krian, Barengkrajan	PENDAPATAN ASLI DAERAH (PAD)	Memperkuat pembangunan sumber daya manusia (SDM), sains, teknologi, pendidikan, kesehatan, prestasi olahraga, kesetaraan gender, serta penguatan peran perempuan, pemuda (generasi milenial dan generasi Z), dan penyandang disabilitas.	3. Implementasi kebijakan yang mendukung berkembangnya perikanan, pertanian, ekonomi kreatif yang terintegrasi dengan Koperasi dan Usaha Mikro hingga level desa untuk mempercepat penanggulangan kemiskinan 3. Implementasi kebijakan yang mendukung berkembangnya perikanan, pertanian, ekonomi kreatif yang terintegrasi dengan Koperasi dan Usaha Mikro hingga level desa untuk mempercepat penanggulangan kemiskinan			22.000.000,00	DINAS KESEHATAN
	1.02.05.2.03	Pengembangan dan Pelaksanaan Upaya Kesehatan Bersumber Daya Masyarakat (UKBM) Tingkat Daerah Kabupaten/Kota	*Persentase Posyandu PURI*				76.5 %	76.5 %	282.265.550,00	315.678.500,00	320.078.500,00	37.812.950,00			Memperkuat pembangunan sumber daya manusia (SDM), sains, teknologi, pendidikan, kesehatan, prestasi olahraga, kesetaraan gender, serta penguatan peran perempuan, pemuda (generasi milenial dan generasi Z), dan penyandang disabilitas.	3. Implementasi kebijakan yang mendukung berkembangnya perikanan, pertanian, ekonomi kreatif yang terintegrasi dengan Koperasi dan Usaha Mikro hingga level desa untuk mempercepat penanggulangan kemiskinan 3. Implementasi kebijakan yang mendukung berkembangnya perikanan, pertanian, ekonomi kreatif yang terintegrasi dengan Koperasi dan Usaha Mikro hingga level desa untuk mempercepat penanggulangan kemiskinan	Masyarakat Kabupaten Sidoarjo		1.369.813.295,00	DINAS KESEHATAN
	1.02.05.2.03.0001	Bimbingan Teknis dan Supervisi Pengembangan dan Pelaksanaan Upaya Kesehatan Bersumber Daya Masyarakat (UKBM)																		

NO	KODE	URUSAN / BIDANG URUSAN / PROGRAM / KEGIATAN / SUB KEGIATAN	INDIKATOR PROGRAM / KEGIATAN / SUB KEGIATAN	TARGET AKHIR PERIODE RENSTRA OPD	REALISASI CAPAIAN RENJA OPD TAHUN 2023	PRAKIRAAN CAPAIAN TARGET RENJA OPD TAHUN 2024	CAPAIAN KINERJA DAN KERANGKA PENDANAAN										KELOMPOK SASARAN	PRAKIRAAN MAJU RENCANA TAHUN 2026		PERANGKAT DAERAH PENANGGUNG JAWAB
							TARGET 2025		PAGU INDIKATIF (Rp)			Bertambah/Berkurang (10-12)	LOKASI	SUMBER DANA	PRIORITAS			TARGET	PAGU INDIKATIF (Rp)	
							SEBELUM	SESUDAH	RKPD 2025	APBD 2025	RKPD PERUBAHAN 2025				NASIONAL	DAERAH				
1	2	3	4	5	6	7	8	9	10	11	12	13	14	15	16	17	18	19	20	21
			Jumlah Dokumen Hasil Bimbingan Teknis dan Supervisi Upaya Kesehatan Bersumber Daya Masyarakat (UKBM)				3 Dokumen	3 Dokumen	46.568.750,00	5.660.000,00	5.660.000,00	-40.908.750,00	Kab. Sidoarjo, Krian, Barengkrajan	PENDAPATAN ASLI DAERAH (PAD) DAK NON FISIK-DANA BOK-BOK PUSKESMAS	Memperkuat pembangunan sumber daya manusia (SDM), sains, teknologi, pendidikan, kesehatan, prestasi olahraga, kesetaraan gender, serta penguatan peran perempuan, pemuda (generasi milenial dan generasi Z), dan penyandang disabilitas.	3. Implementasi kebijakan yang mendukung berkembangnya perikanan, pertanian, ekonomi kreatif yang terintegrasi dengan Koperasi dan Usaha Mikro hingga level desa untuk mempercepat penanggulangan kemiskinan 3. Implementasi kebijakan yang mendukung berkembangnya perikanan, pertanian, ekonomi kreatif yang terintegrasi dengan Koperasi dan Usaha Mikro hingga level desa untuk mempercepat penanggulangan kemiskinan			6.193.000,00	DINAS KESEHATAN
		PUSKESMAS BALONGBENDO							**542.588.874.881,00**	**749.991.016.595,00**	**776.814.056.710,00**	**234.225.181.829,00**							**949.534.264.992,30**	
	1	**URUSAN PEMERINTAHAN WAJIB YANG BERKAITAN DENGAN PELAYANAN DASAR**							**542.588.874.881,00**	**749.991.016.595,00**	**776.814.056.710,00**	**234.225.181.829,00**							**949.534.264.992,30**	
	1.02	**URUSAN PEMERINTAHAN BIDANG KESEHATAN**							**542.588.874.881,00**	**749.991.016.595,00**	**776.814.056.710,00**	**234.225.181.829,00**							**949.534.264.992,30**	
1.	**1.02.01**	**PROGRAM PENUNJANG URUSAN PEMERINTAHAN DAERAH KABUPATEN/KOTA**	**Tingkat kepuasan aparatur perangkat daerah terhadap pelayanan kesekretariatan**				**100 %**	**100 %**	**315.668.864.479,00**	**477.378.732.670,00**	**490.279.984.123,00**	**61.714.639.035,00**							**377.383.503.514,00**	
	1.02.01.2.10	Peningkatan Pelayanan BLUD	*Presentase Tenaga Yang Mendapatkan Jasa Pelayanan*				100 %	100 %	79.961.615.178,00	91.458.000.000,00	96.824.053.728,00	16.862.438.550,00			-	4. Penguatan Kapasitas SDM Berkarakter yang unggul utamanya bidang kesehatan dan pendidikan serta kompetensi Angkatan Kerja yang match dengan kebutuhan sektor swasta (user) 4. Penguatan Kapasitas SDM Berkarakter yang unggul utamanya bidang kesehatan dan pendidikan serta kompetensi Angkatan Kerja yang match dengan kebutuhan sektor swasta (user)	Masyarakat Kabupaten Sidoarjo		88.447.138.627,00	DINAS KESEHATAN
	1.02.01.2.10.0001	Pelayanan dan Penunjang Pelayanan BLUD																		
			Jumlah BLUD yang Menyediakan Pelayanan dan Penunjang Pelayanan				1 Unit Kerja	1 Unit Kerja	3.205.000.000,00	4.400.000.000,00	4.627.781.730,00	1.422.781.730,00	Kab. Sidoarjo, Balongbendo, Semua Kel/Desa	PENDAPATAN DARI BLUD	-	4. Penguatan Kapasitas SDM Berkarakter yang unggul utamanya bidang kesehatan dan pendidikan serta kompetensi Angkatan Kerja yang match dengan kebutuhan sektor swasta (user) 4. Penguatan Kapasitas SDM Berkarakter yang unggul utamanya bidang kesehatan dan pendidikan serta kompetensi Angkatan Kerja yang match dengan kebutuhan sektor swasta (user)			3.525.500.000,00	DINAS KESEHATAN
2.	**1.02.02**	**PROGRAM PEMENUHAN UPAYA KESEHATAN PERORANGAN DAN UPAYA KESEHATAN MASYARAKAT**	**Persentase Desa ODF (Open Defecation Free) Persentase Fasilitas Kesehatan tingkat pertama yang terakreditasi AKB (Angka Kematian Bayi) AKI (Angka Kematian Ibu) Persentase Balita Stunting Persentase penyehat tradisional yang memiliki STPT (Surat Terdaftar Penyehat Tradisional) Persentase pemenuhan kebutuhan sediaan kefarmasian sesuai perencanaan Persentase penduduk yang mempunyai Jaminan Kesehatan**				**100 26 3,13 49,85 7,34 85 90 95 % % Per 1.000 Kelahiran Hidup Per 100.000 Kelahiran Hidup % % % %**	**100 26 3,13 49,85 6 85 90 95 % % Per 1.000 Kelahiran Hidup Per 100.000 Kelahiran Hidup % % % %**	**207.678.660.225,00**	**257.148.221.769,00**	**270.729.319.341,00**	**326.486.068.749,00**							**534.164.728.974,00**	
	1.02.02.2.01	Penyediaan Fasilitas Pelayanan Kesehatan untuk UKM dan UKP Kewenangan Daerah Kabupaten/Kota	*Persentase pemenuhan kebutuhan bahan habis pakai sesuai perencanaan Persentase pemenuhan kebutuhan obat sesuai perencanaan Persentase Pemenuhan sarana, prasarana, dan peralatan kesehatan sesuai standar di Puskesmas (akumulasi 60 % sesuai ASPAK) Rasio Puskesmas terhadap Jumlah Penduduk*				1 : 62744 jumlah penduduk 82 % 90 %	1 : 62744 jumlah penduduk 82 % 90 % 90.00 %	48.963.426.445,00	101.823.037.007,00	104.468.985.638,00	55.505.559.193,00			Memperkuat pembangunan sumber daya manusia (SDM), sains, teknologi, pendidikan, kesehatan, prestasi olahraga, kesetaraan gender, serta penguatan peran perempuan, pemuda (generasi milenial dan generasi Z), dan penyandang disabilitas.	- -	Masyarakat Kabupaten Sidoarjo		179.042.696.222,00	DINAS KESEHATAN
	1.02.02.2.01.0024	Pengelolaan Pelayanan Kesehatan Dasar Melalui Pendekatan Keluarga																		

NO	KODE	URUSAN / BIDANG URUSAN / PROGRAM / KEGIATAN / SUB KEGIATAN	INDIKATOR PROGRAM / KEGIATAN / SUB KEGIATAN	TARGET AKHIR PERIODE RENSTRA OPD	REALISASI CAPAIAN RENJA OPD TAHUN 2023	PRAKIRAAN CAPAIAN TARGET RENJA OPD TAHUN 2024	CAPAIAN KINERJA DAN KERANGKA PENDANAAN										KELOMPOK SASARAN	PRAKIRAAN MAJU RENCANA TAHUN 2026		PERANGKAT DAERAH PENANGGUNG JAWAB
							TARGET 2025		PAGU INDIKATIF (Rp)			Bertambah/Berkurang (10-12)	LOKASI	SUMBER DANA	PRIORITAS			TARGET	PAGU INDIKATIF (Rp)	
							SEBELUM	SESUDAH	RKPD 2025	APBD 2025	RKPD PERUBAHAN 2025				NASIONAL	DAERAH				
1	2	3	4	5	6	7	8	9	10	11	12	13	14	15	16	17	18	19	20	21
			Jumlah Keluarga yang Sudah Dikunjungi dan Diintervensi Masalah Kesehatannya oleh Tenaga Kesehatan Puskesmas				1000 Keluarga	1000 Keluarga	1.000.000,00	30.000,00	30.000,00	-970.000,00	Kab. Sidoarjo, Balongbendo, Semua Kel/Desa	PENDAPATAN ASLI DAERAH (PAD)	Memperkuat pembangunan sumber daya manusia (SDM), sains, teknologi, pendidikan, kesehatan, prestasi olahraga, kesetaraan gender, serta penguatan peran perempuan, pemuda (generasi milenial dan generasi Z), dan penyandang disabilitas.	- -			1.100.000,00	DINAS KESEHATAN
	1.02.02.2.02	Penyediaan Layanan Kesehatan untuk UKM dan UKP Rujukan Tingkat Daerah Kabupaten/Kota	-				-	-	154.780.442.936,00	153.450.766.030,00	164.415.764.971,00	9.635.322.035,00			-	4. Penguatan Kapasitas SDM Berkarakter yang unggul utamanya bidang kesehatan dan pendidikan serta kompetensi Angkatan Kerja yang match dengan kebutuhan sektor swasta (user) 4. Penguatan Kapasitas SDM Berkarakter yang unggul utamanya bidang kesehatan dan pendidikan serta kompetensi Angkatan Kerja yang match dengan kebutuhan sektor swasta (user)	Masyarakat Kabupaten Sidoarjo		344.684.566.539,00	DINAS KESEHATAN
	1.02.02.2.02.0001	Pengelolaan Pelayanan Kesehatan Ibu Hamil																		
			Jumlah Ibu Hamil yang Mendapatkan Pelayanan Kesehatan Sesuai Standar				1447 Orang	1447 Orang	1.820.000,00	209.230.000,00	209.230.000,00	207.410.000,00	Kab. Sidoarjo, Semua Kecamatan, Semua Kel/Desa Kab. Sidoarjo, Balongbendo, Semua Kel/Desa	PENDAPATAN ASLI DAERAH (PAD) DAK NON FISIK-DANA BOK-BOK PUSKESMAS	-	4. Penguatan Kapasitas SDM Berkarakter yang unggul utamanya bidang kesehatan dan pendidikan serta kompetensi Angkatan Kerja yang match dengan kebutuhan sektor swasta (user) 4. Penguatan Kapasitas SDM Berkarakter yang unggul utamanya bidang kesehatan dan pendidikan serta kompetensi Angkatan Kerja yang match dengan kebutuhan sektor swasta (user)			2.002.000,00	DINAS KESEHATAN
	1.02.02.2.02.0002	Pengelolaan Pelayanan Kesehatan Ibu Bersalin																		
			Jumlah Ibu Bersalin yang Mendapatkan Pelayanan Kesehatan Sesuai Standar				1384 Orang	1384 Orang	2.000.000,00	30.000,00	30.000,00	-1.970.000,00	Kab. Sidoarjo, Balongbendo, Semua Kel/Desa	PENDAPATAN ASLI DAERAH (PAD)	-	- -			2.200.000,00	DINAS KESEHATAN
	1.02.02.2.02.0003	Pengelolaan Pelayanan Kesehatan Bayi Baru Lahir																		
			Jumlah Bayi Baru Lahir yang Mendapatkan Pelayanan Kesehatan Sesuai Standar				1316 Orang	1316 Orang	1.000.000,00	30.000,00	30.000,00	-970.000,00	Kab. Sidoarjo, Balongbendo, Semua Kel/Desa	PENDAPATAN ASLI DAERAH (PAD)	-	- -			1.100.000,00	DINAS KESEHATAN
	1.02.02.2.02.0004	Pengelolaan Pelayanan Kesehatan Balita																		
			Jumlah Balita yang Mendapatkan Pelayanan Kesehatan Sesuai Standar				5476 Orang	5476 Orang	2.100.000,00	30.000,00	30.000,00	-2.070.000,00	Kab. Sidoarjo, Balongbendo, Semua Kel/Desa	PENDAPATAN ASLI DAERAH (PAD)	-	4. Penguatan Kapasitas SDM Berkarakter yang unggul utamanya bidang kesehatan dan pendidikan serta kompetensi Angkatan Kerja yang match dengan kebutuhan sektor swasta (user) 4. Penguatan Kapasitas SDM Berkarakter yang unggul utamanya bidang kesehatan dan pendidikan serta kompetensi Angkatan Kerja yang match dengan kebutuhan sektor swasta (user)			2.310.000,00	DINAS KESEHATAN
	1.02.02.2.02.0005	Pengelolaan Pelayanan Kesehatan pada Usia Pendidikan Dasar																		
			Jumlah Anak Usia Pendidikan Dasar yang Mendapatkan Pelayanan Kesehatan Sesuai Standar				8825 Orang	8825 Orang	6.612.500,00	19.230.000,00	19.230.000,00	12.617.500,00	Kab. Sidoarjo, Balongbendo, Semua Kel/Desa	PENDAPATAN ASLI DAERAH (PAD) DAK NON FISIK-DANA BOK-BOK PUSKESMAS	-	4. Penguatan Kapasitas SDM Berkarakter yang unggul utamanya bidang kesehatan dan pendidikan serta kompetensi Angkatan Kerja yang match dengan kebutuhan sektor swasta (user) 4. Penguatan Kapasitas SDM Berkarakter yang unggul utamanya bidang kesehatan dan pendidikan serta kompetensi Angkatan Kerja yang match dengan kebutuhan sektor swasta (user)			7.273.750,00	DINAS KESEHATAN
	1.02.02.2.02.0006	Pengelolaan Pelayanan Kesehatan pada Usia Produktif																		

NO	KODE	URUSAN / BIDANG URUSAN / PROGRAM / KEGIATAN / SUB KEGIATAN	INDIKATOR PROGRAM / KEGIATAN / SUB KEGIATAN	TARGET AKHIR PERIODE RENSTRA OPD	REALISASI CAPAIAN RENJA OPD TAHUN 2023	PRAKIRAAN CAPAIAN TARGET RENJA OPD TAHUN 2024	CAPAIAN KINERJA DAN KERANGKA PENDANAAN										KELOMPOK SASARAN	PRAKIRAAN MAJU RENCANA TAHUN 2026		PERANGKAT DAERAH PENANGGUNG JAWAB
							TARGET 2025		PAGU INDIKATIF (Rp)			Bertambah/Berkurang (10-12)	LOKASI	SUMBER DANA	PRIORITAS			TARGET	PAGU INDIKATIF (Rp)	
							SEBELUM	SESUDAH	RKPD 2025	APBD 2025	RKPD PERUBAHAN 2025				NASIONAL	DAERAH				
1	2	3	4	5	6	7	8	9	10	11	12	13	14	15	16	17	18	19	20	21
			Jumlah Penduduk Usia Produktif yang Mendapatkan Pelayanan Kesehatan Sesuai Standar				61566 Orang	61566 Orang	2.250.000,00	30.000,00	30.000,00	-2.220.000,00	Kab. Sidoarjo, Balongbendo, Semua Kel/Desa	PENDAPATAN ASLI DAERAH (PAD)	-	4. Penguatan Kapasitas SDM Berkarakter yang unggul utamanya bidang kesehatan dan pendidikan serta kompetensi Angkatan Kerja yang match dengan kebutuhan sektor swasta (user) 4. Penguatan Kapasitas SDM Berkarakter yang unggul utamanya bidang kesehatan dan pendidikan serta kompetensi Angkatan Kerja yang match dengan kebutuhan sektor swasta (user)			2.475.000,00	DINAS KESEHATAN
	1.02.02.2.02.0007	Pengelolaan Pelayanan Kesehatan pada Usia Lanjut																		
			Jumlah Penduduk Usia Lanjut yang Mendapatkan Pelayanan Kesehatan Sesuai Standar				9321 Orang	9321 Orang	2.887.500,00	30.000,00	30.000,00	-2.857.500,00	Kab. Sidoarjo, Balongbendo, Semua Kel/Desa	PENDAPATAN ASLI DAERAH (PAD)	-	4. Penguatan Kapasitas SDM Berkarakter yang unggul utamanya bidang kesehatan dan pendidikan serta kompetensi Angkatan Kerja yang match dengan kebutuhan sektor swasta (user) 4. Penguatan Kapasitas SDM Berkarakter yang unggul utamanya bidang kesehatan dan pendidikan serta kompetensi Angkatan Kerja yang match dengan kebutuhan sektor swasta (user)			3.176.250,00	DINAS KESEHATAN
	1.02.02.2.02.0010	Pengelolaan Pelayanan Kesehatan Orang dengan Gangguan Jiwa Berat																		
			Jumlah Orang yang Mendapatkan Pelayanan Kesehatan Orang dengan Gangguan Jiwa Berat Sesuai Standar				127 Orang	127 Orang	2.000.000,00	9.030.000,00	9.030.000,00	7.030.000,00	Kab. Sidoarjo, Balongbendo, Semua Kel/Desa	PENDAPATAN ASLI DAERAH (PAD) DAK NON FISIK-DANA BOK-BOK PUSKESMAS	-	4. Penguatan Kapasitas SDM Berkarakter yang unggul utamanya bidang kesehatan dan pendidikan serta kompetensi Angkatan Kerja yang match dengan kebutuhan sektor swasta (user) 4. Penguatan Kapasitas SDM Berkarakter yang unggul utamanya bidang kesehatan dan pendidikan serta kompetensi Angkatan Kerja yang match dengan kebutuhan sektor swasta (user)			2.200.000,00	DINAS KESEHATAN
	1.02.02.2.02.0011	Pengelolaan Pelayanan Kesehatan Orang Terduga Tuberkulosis																		
			Jumlah Orang Terduga Menderita Tuberkulosis yang Mendapatkan Pelayanan Sesuai Standar				1060 Orang	1060 Orang	3.675.000,00	14.030.000,00	14.030.000,00	10.355.000,00	Kab. Sidoarjo, Balongbendo, Semua Kel/Desa	PENDAPATAN ASLI DAERAH (PAD) DAK NON FISIK-DANA BOK-BOK PUSKESMAS	-	4. Penguatan Kapasitas SDM Berkarakter yang unggul utamanya bidang kesehatan dan pendidikan serta kompetensi Angkatan Kerja yang match dengan kebutuhan sektor swasta (user) 4. Penguatan Kapasitas SDM Berkarakter yang unggul utamanya bidang kesehatan dan pendidikan serta kompetensi Angkatan Kerja yang match dengan kebutuhan sektor swasta (user)			4.042.500,00	DINAS KESEHATAN
	1.02.02.2.02.0012	Pengelolaan Pelayanan Kesehatan Orang dengan Risiko Terinfeksi HIV																		
			Jumlah Orang Terduga Menderita HIV yang Mendapatkan Pelayanan Sesuai Standar				1643 Orang	1643 Orang	1.000.000,00	30.000,00	30.000,00	-970.000,00	Kab. Sidoarjo, Balongbendo, Semua Kel/Desa	PENDAPATAN ASLI DAERAH (PAD)	-	4. Penguatan Kapasitas SDM Berkarakter yang unggul utamanya bidang kesehatan dan pendidikan serta kompetensi Angkatan Kerja yang match dengan kebutuhan sektor swasta (user) 4. Penguatan Kapasitas SDM Berkarakter yang unggul utamanya bidang kesehatan dan pendidikan serta kompetensi Angkatan Kerja yang match dengan kebutuhan sektor swasta (user)			1.100.000,00	DINAS KESEHATAN
	1.02.02.2.02.0014	Pengelolaan Pelayanan Kesehatan bagi Penduduk Terdampak Krisis Kesehatan Akibat Bencana dan/atau Berpotensi Bencana																		

NO	KODE	URUSAN / BIDANG URUSAN / PROGRAM / KEGIATAN / SUB KEGIATAN	INDIKATOR PROGRAM / KEGIATAN / SUB KEGIATAN	TARGET AKHIR PERIODE RENSTRA OPD	REALISASI CAPAIAN RENJA OPD TAHUN 2023	PRAKIRAAN CAPAIAN TARGET RENJA OPD TAHUN 2024	CAPAIAN KINERJA DAN KERANGKA PENDANAAN										KELOMPOK SASARAN	PRAKIRAAN MAJU RENCANA TAHUN 2026		PERANGKAT DAERAH PENANGGUNG JAWAB
							TARGET 2025		PAGU INDIKATIF (Rp)			Bertambah/Berkurang (10-12)	LOKASI	SUMBER DANA	PRIORITAS			TARGET	PAGU INDIKATIF (Rp)	
							SEBELUM	SESUDAH	RKPD 2025	APBD 2025	RKPD PERUBAHAN 2025				NASIONAL	DAERAH				
1	2	3	4	5	6	7	8	9	10	11	12	13	14	15	16	17	18	19	20	21
			Jumlah Dokumen Hasil Pengelolaan Pelayanan Kesehatan bagi Penduduk Terdampak Krisis Kesehatan Akibat Bencana dan/atau Berpotensi Bencana Sesuai Standar				1 Dokumen	1 Dokumen	1.500.000,00	30.000,00	30.000,00	-1.470.000,00	Kab. Sidoarjo, Balongbendo, Semua Kel/Desa	PENDAPATAN ASLI DAERAH (PAD)	-	4. Penguatan Kapasitas SDM Berkarakter yang unggul utamanya bidang kesehatan dan pendidikan serta kompetensi Angkatan Kerja yang match dengan kebutuhan sektor swasta (user) 4. Penguatan Kapasitas SDM Berkarakter yang unggul utamanya bidang kesehatan dan pendidikan serta kompetensi Angkatan Kerja yang match dengan kebutuhan sektor swasta (user)			1.650.000,00	DINAS KESEHATAN
	1.02.02.2.02.0015	Pengelolaan Pelayanan Kesehatan Gizi Masyarakat																		
			Jumlah Dokumen Hasil Pengelolaan Pelayanan Kesehatan Gizi Masyarakat				9 Dokumen	9 Dokumen	2.362.500,00	159.192.000,00	159.192.000,00	156.829.500,00	Kab. Sidoarjo, Balongbendo, Semua Kel/Desa	PENDAPATAN ASLI DAERAH (PAD) DAK NON FISIK-DANA BOK-BOK PUSKESMAS	-	4. Penguatan Kapasitas SDM Berkarakter yang unggul utamanya bidang kesehatan dan pendidikan serta kompetensi Angkatan Kerja yang match dengan kebutuhan sektor swasta (user) 4. Penguatan Kapasitas SDM Berkarakter yang unggul utamanya bidang kesehatan dan pendidikan serta kompetensi Angkatan Kerja yang match dengan kebutuhan sektor swasta (user)			2.598.750,00	DINAS KESEHATAN
	1.02.02.2.02.0016	Pengelolaan Pelayanan Kesehatan Kerja dan Olahraga																		
			Jumlah Dokumen Hasil Pengelolaan Pelayanan Kesehatan Kerja dan Olahraga				7 Dokumen	7 Dokumen	6.250.000,00	4.280.000,00	4.280.000,00	-1.970.000,00	Kab. Sidoarjo, Balongbendo, Semua Kel/Desa	PENDAPATAN ASLI DAERAH (PAD) DAK NON FISIK-DANA BOK-BOK PUSKESMAS	-	4. Penguatan Kapasitas SDM Berkarakter yang unggul utamanya bidang kesehatan dan pendidikan serta kompetensi Angkatan Kerja yang match dengan kebutuhan sektor swasta (user) 4. Penguatan Kapasitas SDM Berkarakter yang unggul utamanya bidang kesehatan dan pendidikan serta kompetensi Angkatan Kerja yang match dengan kebutuhan sektor swasta (user)			6.875.000,00	DINAS KESEHATAN
	1.02.02.2.02.0017	Pengelolaan Pelayanan Kesehatan Lingkungan																		
			Jumlah Dokumen Hasil Pengelolaan Pelayanan Kesehatan Lingkungan				6 Dokumen	6 Dokumen	16.050.000,00	7.830.000,00	7.830.000,00	-8.220.000,00	Kab. Sidoarjo, Balongbendo, Semua Kel/Desa	PENDAPATAN ASLI DAERAH (PAD) DAK NON FISIK-DANA BOK-BOK PUSKESMAS	-	4. Penguatan Kapasitas SDM Berkarakter yang unggul utamanya bidang kesehatan dan pendidikan serta kompetensi Angkatan Kerja yang match dengan kebutuhan sektor swasta (user) 4. Penguatan Kapasitas SDM Berkarakter yang unggul utamanya bidang kesehatan dan pendidikan serta kompetensi Angkatan Kerja yang match dengan kebutuhan sektor swasta (user)			17.655.000,00	DINAS KESEHATAN
	1.02.02.2.02.0018	Pengelolaan Pelayanan Promosi Kesehatan																		
			Jumlah Dokumen Hasil Pengelolaan Pelayanan Promosi Kesehatan				3 Dokumen	3 Dokumen	7.912.500,00	30.000,00	30.000,00	-7.882.500,00	Kab. Sidoarjo, Balongbendo, Semua Kel/Desa	PENDAPATAN ASLI DAERAH (PAD)	-	4. Penguatan Kapasitas SDM Berkarakter yang unggul utamanya bidang kesehatan dan pendidikan serta kompetensi Angkatan Kerja yang match dengan kebutuhan sektor swasta (user) 4. Penguatan Kapasitas SDM Berkarakter yang unggul utamanya bidang kesehatan dan pendidikan serta kompetensi Angkatan Kerja yang match dengan kebutuhan sektor swasta (user)			8.703.750,00	DINAS KESEHATAN
	1.02.02.2.02.0019	Pengelolaan Pelayanan Kesehatan Tradisional, Akupuntur, Asuhan Mandiri, dan Tradisional Lainnya																		

NO	KODE	URUSAN / BIDANG URUSAN / PROGRAM / KEGIATAN / SUB KEGIATAN	INDIKATOR PROGRAM / KEGIATAN / SUB KEGIATAN	TARGET AKHIR PERIODE RENSTRA OPD	REALISASI CAPAIAN RENJA OPD TAHUN 2023	PRAKIRAAN CAPAIAN TARGET RENJA OPD TAHUN 2024	CAPAIAN KINERJA DAN KERANGKA PENDANAAN										KELOMPOK SASARAN	PRAKIRAAN MAJU RENCANA TAHUN 2026		PERANGKAT DAERAH PENANGGUNG JAWAB
							TARGET 2025		PAGU INDIKATIF (Rp)			Bertambah/Berkurang (10-12)	LOKASI	SUMBER DANA	PRIORITAS			TARGET	PAGU INDIKATIF (Rp)	
							SEBELUM	SESUDAH	RKPD 2025	APBD 2025	RKPD PERUBAHAN 2025				NASIONAL	DAERAH				
1	2	3	4	5	6	7	8	9	10	11	12	13	14	15	16	17	18	19	20	21
			Jumlah Dokumen Hasil Pengelolaan Pelayanan Kesehatan Tradisional, Akupuntur, Asuhan Mandiri dan Tradisional Lainnya				12 Dokumen	12 Dokumen	3.150.000,00	30.000,00	30.000,00	-3.120.000,00	Kab. Sidoarjo, Balongbendo, Semua Kel/Desa	PENDAPATAN ASLI DAERAH (PAD)	-	4. Penguatan Kapasitas SDM Berkarakter yang unggul utamanya bidang kesehatan dan pendidikan serta kompetensi Angkatan Kerja yang match dengan kebutuhan sektor swasta (user) 4. Penguatan Kapasitas SDM Berkarakter yang unggul utamanya bidang kesehatan dan pendidikan serta kompetensi Angkatan Kerja yang match dengan kebutuhan sektor swasta (user)			3.465.000,00	DINAS KESEHATAN
	1.02.02.2.02.0020	Pengelolaan Surveilans Kesehatan																		
			Jumlah Dokumen Hasil Pengelolaan Surveilans Kesehatan				87 Dokumen	87 Dokumen	1.000.000,00	15.959.000,00	15.959.000,00	14.959.000,00	Kab. Sidoarjo, Balongbendo, Semua Kel/Desa	PENDAPATAN ASLI DAERAH (PAD) DAK NON FISIK-DANA BOK-BOK PUSKESMAS	-	4. Penguatan Kapasitas SDM Berkarakter yang unggul utamanya bidang kesehatan dan pendidikan serta kompetensi Angkatan Kerja yang match dengan kebutuhan sektor swasta (user) 4. Penguatan Kapasitas SDM Berkarakter yang unggul utamanya bidang kesehatan dan pendidikan serta kompetensi Angkatan Kerja yang match dengan kebutuhan sektor swasta (user)			1.100.000,00	DINAS KESEHATAN
	1.02.02.2.02.0021	Pengelolaan Pelayanan Kesehatan Orang dengan Masalah Kesehatan Jiwa (ODMK)																		
			Jumlah Orang dengan Masalah Kejiwaan (ODMK) yang Mendapatkan Pelayanan Kesehatan				172 Orang	172 Orang	1.800.000,00	4.230.000,00	4.230.000,00	2.430.000,00	Kab. Sidoarjo, Balongbendo, Semua Kel/Desa	PENDAPATAN ASLI DAERAH (PAD) DAK NON FISIK-DANA BOK-BOK PUSKESMAS	-	4. Penguatan Kapasitas SDM Berkarakter yang unggul utamanya bidang kesehatan dan pendidikan serta kompetensi Angkatan Kerja yang match dengan kebutuhan sektor swasta (user) 4. Penguatan Kapasitas SDM Berkarakter yang unggul utamanya bidang kesehatan dan pendidikan serta kompetensi Angkatan Kerja yang match dengan kebutuhan sektor swasta (user)			1.980.000,00	DINAS KESEHATAN
	1.02.02.2.02.0022	Pengelolaan Pelayanan Kesehatan Jiwa dan NAPZA																		
			Jumlah Penyalahguna NAPZA yang Mendapatkan Pelayanan Kesehatan				16 Orang	16 Orang	1.000.000,00	30.000,00	30.000,00	-970.000,00	Kab. Sidoarjo, Balongbendo, Semua Kel/Desa	PENDAPATAN ASLI DAERAH (PAD)	-	4. Penguatan Kapasitas SDM Berkarakter yang unggul utamanya bidang kesehatan dan pendidikan serta kompetensi Angkatan Kerja yang match dengan kebutuhan sektor swasta (user) 4. Penguatan Kapasitas SDM Berkarakter yang unggul utamanya bidang kesehatan dan pendidikan serta kompetensi Angkatan Kerja yang match dengan kebutuhan sektor swasta (user)			1.100.000,00	DINAS KESEHATAN
	1.02.02.2.02.0024	Pengelolaan Upaya Pengurangan Risiko Krisis Kesehatan dan Pasca Krisis Kesehatan																		
			Jumlah Dokumen Hasil Pengelolaan Upaya Pengurangan Risiko Krisis Kesehatan dan Pasca Krisis Kesehatan				1 Dokumen	1 Dokumen	2.500.000,00	30.000,00	30.000,00	-2.470.000,00	Kab. Sidoarjo, Balongbendo, Semua Kel/Desa	PENDAPATAN ASLI DAERAH (PAD)	-	4. Penguatan Kapasitas SDM Berkarakter yang unggul utamanya bidang kesehatan dan pendidikan serta kompetensi Angkatan Kerja yang match dengan kebutuhan sektor swasta (user) 4. Penguatan Kapasitas SDM Berkarakter yang unggul utamanya bidang kesehatan dan pendidikan serta kompetensi Angkatan Kerja yang match dengan kebutuhan sektor swasta (user)			2.750.000,00	DINAS KESEHATAN
	1.02.02.2.02.0025	Pelayanan Kesehatan Penyakit Menular dan Tidak Menular																		

NO	KODE	URUSAN / BIDANG URUSAN / PROGRAM / KEGIATAN / SUB KEGIATAN	INDIKATOR PROGRAM / KEGIATAN / SUB KEGIATAN	TARGET AKHIR PERIODE RENSTRA OPD	REALISASI CAPAIAN RENJA OPD TAHUN 2023	PRAKIRAAN CAPAIAN TARGET RENJA OPD TAHUN 2024	CAPAIAN KINERJA DAN KERANGKA PENDANAAN										KELOMPOK SASARAN	PRAKIRAAN MAJU RENCANA TAHUN 2026		PERANGKAT DAERAH PENANGGUNG JAWAB
							TARGET 2025		PAGU INDIKATIF (Rp)			Bertambah/Berkurang (10-12)	LOKASI	SUMBER DANA	PRIORITAS			TARGET	PAGU INDIKATIF (Rp)	
							SEBELUM	SESUDAH	RKPD 2025	APBD 2025	RKPD PERUBAHAN 2025				NASIONAL	DAERAH				
1	2	3	4	5	6	7	8	9	10	11	12	13	14	15	16	17	18	19	20	21
			Jumlah Dokumen Hasil Pelayanan Kesehatan Penyakit Menular dan Tidak Menular				156 Dokumen	156 Dokumen	2.362.500,00	154.950.000,00	154.950.000,00	152.587.500,00	Kab. Sidoarjo, Balongbendo, Semua Kel/Desa	PENDAPATAN ASLI DAERAH (PAD) DAK NON FISIK-DANA BOK-BOK PUSKESMAS	-	4. Penguatan Kapasitas SDM Berkarakter yang unggul utamanya bidang kesehatan dan pendidikan serta kompetensi Angkatan Kerja yang match dengan kebutuhan sektor swasta (user) 4. Penguatan Kapasitas SDM Berkarakter yang unggul utamanya bidang kesehatan dan pendidikan serta kompetensi Angkatan Kerja yang match dengan kebutuhan sektor swasta (user)			2.598.750,00	DINAS KESEHATAN
	1.02.02.2.02.0027	Deteksi Dini Penyalahgunaan NAPZA di Fasyankes dan Sekolah																		
			Jumlah Orang yang Menerima Layanan Deteksi Dini Penyalahgunaan NAPZA di Fasilitas Pelayanan Kesehatan (Fasyankes) dan Sekolah				52 Orang	52 Orang	1.000.000,00	30.000,00	30.000,00	-970.000,00	Kab. Sidoarjo, Balongbendo, Semua Kel/Desa	PENDAPATAN ASLI DAERAH (PAD)	-	4. Penguatan Kapasitas SDM Berkarakter yang unggul utamanya bidang kesehatan dan pendidikan serta kompetensi Angkatan Kerja yang match dengan kebutuhan sektor swasta (user) 4. Penguatan Kapasitas SDM Berkarakter yang unggul utamanya bidang kesehatan dan pendidikan serta kompetensi Angkatan Kerja yang match dengan kebutuhan sektor swasta (user)			1.100.000,00	DINAS KESEHATAN
	1.02.02.2.02.0033	Operasional Pelayanan Puskesmas																		
			Jumlah Dokumen Operasional Pelayanan Puskesmas				12 Dokumen	12 Dokumen	940.995.798,00	1.012.127.359,00	1.162.127.359,00	221.131.561,00	Kab. Sidoarjo, Balongbendo, Semua Kel/Desa	PENDAPATAN ASLI DAERAH (PAD) DAK NON FISIK-DANA BOK-BOK PUSKESMAS	-	4. Penguatan Kapasitas SDM Berkarakter yang unggul utamanya bidang kesehatan dan pendidikan serta kompetensi Angkatan Kerja yang match dengan kebutuhan sektor swasta (user) 4. Penguatan Kapasitas SDM Berkarakter yang unggul utamanya bidang kesehatan dan pendidikan serta kompetensi Angkatan Kerja yang match dengan kebutuhan sektor swasta (user)			1.035.095.378,00	DINAS KESEHATAN
	1.02.02.2.02.0034	Operasional Pelayanan Fasilitas Kesehatan Lainnya																		
			Jumlah Dokumen Operasional Pelayanan Fasilitas Kesehatan Lainnya				4 Dokumen	4 Dokumen	30.000,00	4.788.000,00	4.788.000,00	4.758.000,00	Kab. Sidoarjo, Balongbendo, Semua Kel/Desa	PENDAPATAN ASLI DAERAH (PAD) DAK NON FISIK-DANA BOK-BOK PUSKESMAS	-	4. Penguatan Kapasitas SDM Berkarakter yang unggul utamanya bidang kesehatan dan pendidikan serta kompetensi Angkatan Kerja yang match dengan kebutuhan sektor swasta (user) 4. Penguatan Kapasitas SDM Berkarakter yang unggul utamanya bidang kesehatan dan pendidikan serta kompetensi Angkatan Kerja yang match dengan kebutuhan sektor swasta (user)			0,00	DINAS KESEHATAN
	1.02.02.2.02.0035	Pelaksanaan Akreditasi Fasilitas Kesehatan di Kabupaten/Kota																		
			Jumlah Fasilitas Kesehatan yang Terakreditasi di Kabupaten/Kota				1 Unit	1 Unit	30.000,00	30.000,00	30.000,00	0,00	Kab. Sidoarjo, Balongbendo, Semua Kel/Desa	PENDAPATAN ASLI DAERAH (PAD)	-	4. Penguatan Kapasitas SDM Berkarakter yang unggul utamanya bidang kesehatan dan pendidikan serta kompetensi Angkatan Kerja yang match dengan kebutuhan sektor swasta (user) 4. Penguatan Kapasitas SDM Berkarakter yang unggul utamanya bidang kesehatan dan pendidikan serta kompetensi Angkatan Kerja yang match dengan kebutuhan sektor swasta (user)			0,00	DINAS KESEHATAN
	1.02.02.2.02.0036	Investigasi Awal Kejadian Tidak Diharapkan (Kejadian Ikutan Pasca Imunisasi dan Pemberian Obat Massal)																		

NO	KODE	URUSAN / BIDANG URUSAN / PROGRAM / KEGIATAN / SUB KEGIATAN	INDIKATOR PROGRAM / KEGIATAN / SUB KEGIATAN	TARGET AKHIR PERIODE RENSTRA OPD	REALISASI CAPAIAN RENJA OPD TAHUN 2023	PRAKIRAAN CAPAIAN TARGET RENJA OPD TAHUN 2024	CAPAIAN KINERJA DAN KERANGKA PENDANAAN										KELOMPOK SASARAN	PRAKIRAAN MAJU RENCANA TAHUN 2026		PERANGKAT DAERAH PENANGGUNG JAWAB
							TARGET 2025		PAGU INDIKATIF (Rp)			Bertambah/Berkurang (10-12)	LOKASI	SUMBER DANA	PRIORITAS			TARGET	PAGU INDIKATIF (Rp)	
							SEBELUM	SESUDAH	RKPD 2025	APBD 2025	RKPD PERUBAHAN 2025				NASIONAL	DAERAH				
1	2	3	4	5	6	7	8	9	10	11	12	13	14	15	16	17	18	19	20	21
			Jumlah Laporan Hasil Investigasi Awal Kejadian Tidak Diharapkan (Kejadian Ikutan Pasca Imunisasi dan Pemberian Obat Massal)				12 Laporan	12 Laporan	1.000.000,00	30.000,00	30.000,00	-970.000,00	Kab. Sidoarjo, Balongbendo, Semua Kel/Desa	PENDAPATAN ASLI DAERAH (PAD)	-	4. Penguatan Kapasitas SDM Berkarakter yang unggul utamanya bidang kesehatan dan pendidikan serta kompetensi Angkatan Kerja yang match dengan kebutuhan sektor swasta (user) 4. Penguatan Kapasitas SDM Berkarakter yang unggul utamanya bidang kesehatan dan pendidikan serta kompetensi Angkatan Kerja yang match dengan kebutuhan sektor swasta (user)			1.100.000,00	DINAS KESEHATAN
	1.02.02.2.02.0037	Pelaksanaan Kewaspadaan Dini dan Respon Wabah																		
			Jumlah Dokumen Hasil Pelaksanaan Kewaspadaan Dini dan Respon Wabah				51 Dokumen	51 Dokumen	1.000.000,00	30.000,00	30.000,00	-970.000,00	Kab. Sidoarjo, Balongbendo, Semua Kel/Desa	PENDAPATAN ASLI DAERAH (PAD)	-	4. Penguatan Kapasitas SDM Berkarakter yang unggul utamanya bidang kesehatan dan pendidikan serta kompetensi Angkatan Kerja yang match dengan kebutuhan sektor swasta (user) 4. Penguatan Kapasitas SDM Berkarakter yang unggul utamanya bidang kesehatan dan pendidikan serta kompetensi Angkatan Kerja yang match dengan kebutuhan sektor swasta (user)			1.100.000,00	DINAS KESEHATAN
	1.02.02.2.02.0040	Pengelolaan pelayanan kesehatan orang dengan Tuberkulosis																		
			Jumlah orang dengan Tuberkulosis yang mendapatkan pelayanan kesehatan sesuai standar				0 Orang	0 Orang	3.975.000,00	30.000,00	30.000,00	-3.945.000,00	Kab. Sidoarjo, Balongbendo, Semua Kel/Desa	PENDAPATAN ASLI DAERAH (PAD)	-	4. Penguatan Kapasitas SDM Berkarakter yang unggul utamanya bidang kesehatan dan pendidikan serta kompetensi Angkatan Kerja yang match dengan kebutuhan sektor swasta (user) 4. Penguatan Kapasitas SDM Berkarakter yang unggul utamanya bidang kesehatan dan pendidikan serta kompetensi Angkatan Kerja yang match dengan kebutuhan sektor swasta (user)			4.372.500,00	DINAS KESEHATAN
	1.02.02.2.02.0041	Pengelolaan pelayanan kesehatan orang dengan HIV (ODHIV)																		
			Jumlah orang dengan HIV (ODHIV) yang mendapatkan pelayanan kesehatan sesuai standar				0 Orang	0 Orang	1.000.000,00	30.000,00	30.000,00	-970.000,00	Kab. Sidoarjo, Balongbendo, Semua Kel/Desa	PENDAPATAN ASLI DAERAH (PAD)	-	4. Penguatan Kapasitas SDM Berkarakter yang unggul utamanya bidang kesehatan dan pendidikan serta kompetensi Angkatan Kerja yang match dengan kebutuhan sektor swasta (user) 4. Penguatan Kapasitas SDM Berkarakter yang unggul utamanya bidang kesehatan dan pendidikan serta kompetensi Angkatan Kerja yang match dengan kebutuhan sektor swasta (user)			1.100.000,00	DINAS KESEHATAN
	1.02.02.2.02.0042	Pengelolaan pelayanan kesehatan Malaria																		
			Jumlah orang yang mendapatkan pelayanan kesehatan malaria				0 Orang	0 Orang	30.000,00	30.000,00	30.000,00	0,00	Kab. Sidoarjo, Balongbendo, Semua Kel/Desa	PENDAPATAN ASLI DAERAH (PAD)	-	4. Penguatan Kapasitas SDM Berkarakter yang unggul utamanya bidang kesehatan dan pendidikan serta kompetensi Angkatan Kerja yang match dengan kebutuhan sektor swasta (user) 4. Penguatan Kapasitas SDM Berkarakter yang unggul utamanya bidang kesehatan dan pendidikan serta kompetensi Angkatan Kerja yang match dengan kebutuhan sektor swasta (user)			0,00	DINAS KESEHATAN
	1.02.02.2.02.0044	Pengelolaan Pelayanan Kesehatan Reproduksi																		

NO	KODE	URUSAN / BIDANG URUSAN / PROGRAM / KEGIATAN / SUB KEGIATAN	INDIKATOR PROGRAM / KEGIATAN / SUB KEGIATAN	TARGET AKHIR PERIODE RENSTRA OPD	REALISASI CAPAIAN RENJA OPD TAHUN 2023	PRAKIRAAN CAPAIAN TARGET RENJA OPD TAHUN 2024	CAPAIAN KINERJA DAN KERANGKA PENDANAAN										KELOMPOK SASARAN	PRAKIRAAN MAJU RENCANA TAHUN 2026		PERANGKAT DAERAH PENANGGUNG JAWAB
							TARGET 2025		PAGU INDIKATIF (Rp)			Bertambah/Berkurang (10-12)	LOKASI	SUMBER DANA	PRIORITAS			TARGET	PAGU INDIKATIF (Rp)	
							SEBELUM	SESUDAH	RKPD 2025	APBD 2025	RKPD PERUBAHAN 2025				NASIONAL	DAERAH				
1	2	3	4	5	6	7	8	9	10	11	12	13	14	15	16	17	18	19	20	21
			Jumlah dokumen hasil pengelolaan pelayanan kesehatan reproduksi				0 Dokumen	0 Dokumen	2.000.000,00	2.613.000,00	2.613.000,00	613.000,00	Kab. Sidoarjo, Balongbendo, Semua Kel/Desa	PENDAPATAN ASLI DAERAH (PAD) DAK NON FISIK-DANA BOK-BOK PUSKESMAS	-	4. Penguatan Kapasitas SDM Berkarakter yang unggul utamanya bidang kesehatan dan pendidikan serta kompetensi Angkatan Kerja yang match dengan kebutuhan sektor swasta (user) 4. Penguatan Kapasitas SDM Berkarakter yang unggul utamanya bidang kesehatan dan pendidikan serta kompetensi Angkatan Kerja yang match dengan kebutuhan sektor swasta (user)			2.200.000,00	DINAS KESEHATAN
	1.02.02.2.02.0046	Pengelolaan upaya kesehatan Ibu dan Anak																		
			Jumlah dokumen hasil pengelolaan upaya kesehatan ibu dan anak				5 Dokumen	5 Dokumen	8.362.500,00	330.000,00	330.000,00	-8.032.500,00	Kab. Sidoarjo, Balongbendo, Semua Kel/Desa	PENDAPATAN ASLI DAERAH (PAD) DAK NON FISIK-DANA BOK-BOK PUSKESMAS	-	4. Penguatan Kapasitas SDM Berkarakter yang unggul utamanya bidang kesehatan dan pendidikan serta kompetensi Angkatan Kerja yang match dengan kebutuhan sektor swasta (user) 4. Penguatan Kapasitas SDM Berkarakter yang unggul utamanya bidang kesehatan dan pendidikan serta kompetensi Angkatan Kerja yang match dengan kebutuhan sektor swasta (user)			9.198.750,00	DINAS KESEHATAN
	1.02.02.2.02.0047	Pengelolaan Pelayanan Kelanjutusiaan																		
			Jumlah dokumen hasil pengelolaan pelayanan kelanjutusiaan				-	1 Dokumen	0,00	2.480.000,00	2.480.000,00	2.480.000,00	Kab. Sidoarjo, Balongbendo, Semua Kel/Desa	DAK NON FISIK-DANA BOK-BOK PUSKESMAS	-	3. Implementasi kebijakan yang mendukung berkembangnya perikanan, pertanian, ekonomi kreatif yang terintegrasi dengan Koperasi dan Usaha Mikro hingga level desa untuk mempercepat penanggulangan kemiskinan 3. Implementasi kebijakan yang mendukung berkembangnya perikanan, pertanian, ekonomi kreatif yang terintegrasi dengan Koperasi dan Usaha Mikro hingga level desa untuk mempercepat penanggulangan kemiskinan			0,00	DINAS KESEHATAN
	1.02.02.2.03	Penyelenggaraan Sistem Informasi Kesehatan Secara Terintegrasi	-				-	-	60.955.950,00	333.249.050,00	318.249.050,00	257.293.100,00			-	4. Penguatan Kapasitas SDM Berkarakter yang unggul utamanya bidang kesehatan dan pendidikan serta kompetensi Angkatan Kerja yang match dengan kebutuhan sektor swasta (user) 4. Penguatan Kapasitas SDM Berkarakter yang unggul utamanya bidang kesehatan dan pendidikan serta kompetensi Angkatan Kerja yang match dengan kebutuhan sektor swasta (user)	Masyarakat Kabupaten Sidoarjo		468.280.992,00	DINAS KESEHATAN
	1.02.02.2.03.0002	Pengelolaan Sistem Informasi Kesehatan																		
			Jumlah Dokumen Hasil Pengelolaan Sistem Informasi Kesehatan				0 Dokumen	0 Dokumen	30.000,00	30.000,00	30.000,00	0,00	Kab. Sidoarjo, Balongbendo, Semua Kel/Desa	PENDAPATAN ASLI DAERAH (PAD)	-	4. Penguatan Kapasitas SDM Berkarakter yang unggul utamanya bidang kesehatan dan pendidikan serta kompetensi Angkatan Kerja yang match dengan kebutuhan sektor swasta (user) 4. Penguatan Kapasitas SDM Berkarakter yang unggul utamanya bidang kesehatan dan pendidikan serta kompetensi Angkatan Kerja yang match dengan kebutuhan sektor swasta (user)			0,00	DINAS KESEHATAN

NO	KODE	URUSAN / BIDANG URUSAN / PROGRAM / KEGIATAN / SUB KEGIATAN	INDIKATOR PROGRAM / KEGIATAN / SUB KEGIATAN	TARGET AKHIR PERIODE RENSTRA OPD	REALISASI CAPAIAN RENJA OPD TAHUN 2023	PRAKIRAAN CAPAIAN TARGET RENJA OPD TAHUN 2024	CAPAIAN KINERJA DAN KERANGKA PENDANAAN										KELOMPOK SASARAN	PRAKIRAAN MAJU RENCANA TAHUN 2026		PERANGKAT DAERAH PENANGGUNG JAWAB
							TARGET 2025		PAGU INDIKATIF (Rp)			Bertambah/Berkurang (10-12)	LOKASI	SUMBER DANA	PRIORITAS			TARGET	PAGU INDIKATIF (Rp)	
							SEBELUM	SESUDAH	RKPD 2025	APBD 2025	RKPD PERUBAHAN 2025				NASIONAL	DAERAH				
1	2	3	4	5	6	7	8	9	10	11	12	13	14	15	16	17	18	19	20	21
	1.02.02.2.04	Penerbitan Izin Rumah Sakit Kelas C, D dan Fasilitas Pelayanan Kesehatan Tingkat Daerah Kabupaten/Kota	*Persentase fasilitas pelayanan kesehatan rujukan kelas C dan D memiliki izin operasional* *Persentase keluarga yang disurvei KS (Keluarga Sehat)*				100 % 95 %	100 % 95 %	3.873.834.894,00	1.541.169.682,00	1.526.319.682,00	-2.347.515.212,00			Memperkuat pembangunan sumber daya manusia (SDM), sains, teknologi, pendidikan, kesehatan, prestasi olahraga, kesetaraan gender, serta penguatan peran perempuan, pemuda (generasi milenial dan generasi Z), dan penyandang disabilitas.	4. Penguatan Kapasitas SDM Berkarakter yang unggul utamanya bidang kesehatan dan pendidikan serta kompetensi Angkatan Kerja yang match dengan kebutuhan sektor swasta (user) 4. Penguatan Kapasitas SDM Berkarakter yang unggul utamanya bidang kesehatan dan pendidikan serta kompetensi Angkatan Kerja yang match dengan kebutuhan sektor swasta (user)	Masyarakat Kabupaten Sidoarjo		9.969.185.221,00	DINAS KESEHATAN
	1.02.02.2.04.0003	Peningkatan Mutu Pelayanan Fasilitas Kesehatan																		
			Jumlah Fasilitas Kesehatan yang Dilakukan Pengukuran Indikator Nasional Mutu (INM) Pelayanan kesehatan				1 Unit	1 Unit	1.837.500,00	30.000,00	30.000,00	-1.807.500,00	Kab. Sidoarjo, Balongbendo, Semua Kel/Desa	PENDAPATAN ASLI DAERAH (PAD)	Memperkuat pembangunan sumber daya manusia (SDM), sains, teknologi, pendidikan, kesehatan, prestasi olahraga, kesetaraan gender, serta penguatan peran perempuan, pemuda (generasi milenial dan generasi Z), dan penyandang disabilitas.	4. Penguatan Kapasitas SDM Berkarakter yang unggul utamanya bidang kesehatan dan pendidikan serta kompetensi Angkatan Kerja yang match dengan kebutuhan sektor swasta (user) 4. Penguatan Kapasitas SDM Berkarakter yang unggul utamanya bidang kesehatan dan pendidikan serta kompetensi Angkatan Kerja yang match dengan kebutuhan sektor swasta (user)			2.021.250,00	DINAS KESEHATAN
3.	**1.02.03**	**PROGRAM PENINGKATAN KAPASITAS SUMBER DAYA MANUSIA KESEHATAN**	**Rasio Dokter terhadap Jumlah Penduduk**				**36 per 100.00 penduduk**	**36 per 100.00 penduduk**	**18.119.274.074,00**	**3.761.767.206,00**	**3.956.231.146,00**	**2.211.380.420,00**							**20.330.654.494,00**	
	1.02.03.2.02	Perencanaan Kebutuhan dan Pendayagunaan Sumber Daya Manusia Kesehatan untuk UKP dan UKM di Wilayah Kabupaten/Kota	*Persentase Fasyankes Pemerintah yang tercukupi Kebutuhan SDM (ASN) Kesehatannya*				81 %	81 %	18.040.048.200,00	1.897.267.400,00	2.153.807.400,00	-15.886.240.800,00			Memperkuat pembangunan sumber daya manusia (SDM), sains, teknologi, pendidikan, kesehatan, prestasi olahraga, kesetaraan gender, serta penguatan peran perempuan, pemuda (generasi milenial dan generasi Z), dan penyandang disabilitas.	4. Penguatan Kapasitas SDM Berkarakter yang unggul utamanya bidang kesehatan dan pendidikan serta kompetensi Angkatan Kerja yang match dengan kebutuhan sektor swasta (user) 4. Penguatan Kapasitas SDM Berkarakter yang unggul utamanya bidang kesehatan dan pendidikan serta kompetensi Angkatan Kerja yang match dengan kebutuhan sektor swasta (user)	Masyarakat Kabupaten Sidoarjo		18.744.975.629,00	DINAS KESEHATAN
	1.02.03.2.02.0002	Pemenuhan Kebutuhan Sumber Daya Manusia Kesehatan Sesuai Standar																		
			Jumlah Sumber Daya Manusia Kesehatan yang Memenuhi Standar di Fasilitas Pelayanan Kesehatan (Fasyankes)				23 Orang	23 Orang	30.000,00	30.000,00	30.000,00	0,00	Kab. Sidoarjo, Balongbendo, Semua Kel/Desa	PENDAPATAN ASLI DAERAH (PAD)	Memperkuat pembangunan sumber daya manusia (SDM), sains, teknologi, pendidikan, kesehatan, prestasi olahraga, kesetaraan gender, serta penguatan peran perempuan, pemuda (generasi milenial dan generasi Z), dan penyandang disabilitas.	4. Penguatan Kapasitas SDM Berkarakter yang unggul utamanya bidang kesehatan dan pendidikan serta kompetensi Angkatan Kerja yang match dengan kebutuhan sektor swasta (user) 4. Penguatan Kapasitas SDM Berkarakter yang unggul utamanya bidang kesehatan dan pendidikan serta kompetensi Angkatan Kerja yang match dengan kebutuhan sektor swasta (user)			0,00	DINAS KESEHATAN
4.	**1.02.05**	**PROGRAM PEMBERDAYAAN MASYARAKAT BIDANG KESEHATAN**	**Persentase desa siaga aktif purnama mandiri**				**62 %**	**62 %**	**965.683.250,00**	**11.082.403.250,00**	**11.248.130.400,00**	**16.345.387.371,30**							**17.311.070.621,30**	
	1.02.05.2.01	Advokasi, Pemberdayaan, Kemitraan, Peningkatan Peran serta Masyarakat dan Lintas Sektor Tingkat Daerah Kabupaten/Kota	*Persentase Desa Siaga Aktif*				99 %	99 %	284.526.350,00	10.714.544.750,00	10.887.171.900,00	10.602.645.550,00			Memperkuat pembangunan sumber daya manusia (SDM), sains, teknologi, pendidikan, kesehatan, prestasi olahraga, kesetaraan gender, serta penguatan peran perempuan, pemuda (generasi milenial dan generasi Z), dan penyandang disabilitas.	- -	Masyarakat Kabupaten Sidoarjo		11.121.585.791,30	DINAS KESEHATAN
	1.02.05.2.01.0001	Peningkatan Upaya Promosi Kesehatan, Advokasi, Kemitraan dan Pemberdayaan Masyarakat																		
			Jumlah Dokumen Promosi Kesehatan, Advokasi, Kemitraan dan Pemberdayaan Masyarakat				1 Dokumen	1 Dokumen	1.000.000,00	30.000,00	30.000,00	-970.000,00	Kab. Sidoarjo, Balongbendo, Semua Kel/Desa	PENDAPATAN ASLI DAERAH (PAD)	Memperkuat pembangunan sumber daya manusia (SDM), sains, teknologi, pendidikan, kesehatan, prestasi olahraga, kesetaraan gender, serta penguatan peran perempuan, pemuda (generasi milenial dan generasi Z), dan penyandang disabilitas.	- -			1.100.000,00	DINAS KESEHATAN

NO	KODE	URUSAN / BIDANG URUSAN / PROGRAM / KEGIATAN / SUB KEGIATAN	INDIKATOR PROGRAM / KEGIATAN / SUB KEGIATAN	TARGET AKHIR PERIODE RENSTRA OPD	REALISASI CAPAIAN RENJA OPD TAHUN 2023	PRAKIRAAN CAPAIAN TARGET RENJA OPD TAHUN 2024	CAPAIAN KINERJA DAN KERANGKA PENDANAAN										KELOMPOK SASARAN	PRAKIRAAN MAJU RENCANA TAHUN 2026		PERANGKAT DAERAH PENANGGUNG JAWAB
							TARGET 2025		PAGU INDIKATIF (Rp)			Bertambah/Berkurang (10-12)	LOKASI	SUMBER DANA	PRIORITAS			TARGET	PAGU INDIKATIF (Rp)	
							SEBELUM	SESUDAH	RKPD 2025	APBD 2025	RKPD PERUBAHAN 2025				NASIONAL	DAERAH				
1	2	3	4	5	6	7	8	9	10	11	12	13	14	15	16	17	18	19	20	21
	1.02.05.2.02	Pelaksanaan Sehat dalam rangka Promotif Preventif Tingkat Daerah Kabupaten/Kota	*Persentase Rumah Tangga Sehat yang memenuhi 10 indikator PHBS*				66 %	66 %	398.891.350,00	52.180.000,00	40.880.000,00	-358.011.350,00			Memperkuat pembangunan sumber daya manusia (SDM), sains, teknologi, pendidikan, kesehatan, prestasi olahraga, kesetaraan gender, serta penguatan peran perempuan, pemuda (generasi milenial dan generasi Z), dan penyandang disabilitas.	4. Penguatan Kapasitas SDM Berkarakter yang unggul utamanya bidang kesehatan dan pendidikan serta kompetensi Angkatan Kerja yang match dengan kebutuhan sektor swasta (user) 4. Penguatan Kapasitas SDM Berkarakter yang unggul utamanya bidang kesehatan dan pendidikan serta kompetensi Angkatan Kerja yang match dengan kebutuhan sektor swasta (user)	Masyarakat Kabupaten Sidoarjo		4.819.671.535,00	DINAS KESEHATAN
	1.02.05.2.02.0001	Penyelenggaraan Promosi Kesehatan dan Gerakan Hidup Bersih dan Sehat																		
			Jumlah Dokumen Hasil Penyelenggaraan Promosi Kesehatan dan Gerakan Hidup Bersih dan Sehat				3 Dokumen	3 Dokumen	1.500.000,00	30.000,00	30.000,00	-1.470.000,00	Kab. Sidoarjo, Balongbendo, Semua Kel/Desa	PENDAPATAN ASLI DAERAH (PAD)	Memperkuat pembangunan sumber daya manusia (SDM), sains, teknologi, pendidikan, kesehatan, prestasi olahraga, kesetaraan gender, serta penguatan peran perempuan, pemuda (generasi milenial dan generasi Z), dan penyandang disabilitas.	4. Penguatan Kapasitas SDM Berkarakter yang unggul utamanya bidang kesehatan dan pendidikan serta kompetensi Angkatan Kerja yang match dengan kebutuhan sektor swasta (user) 4. Penguatan Kapasitas SDM Berkarakter yang unggul utamanya bidang kesehatan dan pendidikan serta kompetensi Angkatan Kerja yang match dengan kebutuhan sektor swasta (user)			1.650.000,00	DINAS KESEHATAN
	1.02.05.2.03	Pengembangan dan Pelaksanaan Upaya Kesehatan Bersumber Daya Masyarakat (UKBM) Tingkat Daerah Kabupaten/Kota	*Persentase Posyandu PURI*				76.5 %	76.5 %	282.265.550,00	315.678.500,00	320.078.500,00	37.812.950,00			Memperkuat pembangunan sumber daya manusia (SDM), sains, teknologi, pendidikan, kesehatan, prestasi olahraga, kesetaraan gender, serta penguatan peran perempuan, pemuda (generasi milenial dan generasi Z), dan penyandang disabilitas.	4. Penguatan Kapasitas SDM Berkarakter yang unggul utamanya bidang kesehatan dan pendidikan serta kompetensi Angkatan Kerja yang match dengan kebutuhan sektor swasta (user) 4. Penguatan Kapasitas SDM Berkarakter yang unggul utamanya bidang kesehatan dan pendidikan serta kompetensi Angkatan Kerja yang match dengan kebutuhan sektor swasta (user)	Masyarakat Kabupaten Sidoarjo		1.369.813.295,00	DINAS KESEHATAN
	1.02.05.2.03.0001	Bimbingan Teknis dan Supervisi Pengembangan dan Pelaksanaan Upaya Kesehatan Bersumber Daya Masyarakat (UKBM)																		
			Jumlah Dokumen Hasil Bimbingan Teknis dan Supervisi Upaya Kesehatan Bersumber Daya Masyarakat (UKBM)				3 Dokumen	3 Dokumen	14.365.000,00	5.835.000,00	5.835.000,00	-8.530.000,00	Kab. Sidoarjo, Balongbendo, Semua Kel/Desa	PENDAPATAN ASLI DAERAH (PAD) DAK NON FISIK-DANA BOK-BOK PUSKESMAS	Memperkuat pembangunan sumber daya manusia (SDM), sains, teknologi, pendidikan, kesehatan, prestasi olahraga, kesetaraan gender, serta penguatan peran perempuan, pemuda (generasi milenial dan generasi Z), dan penyandang disabilitas.	4. Penguatan Kapasitas SDM Berkarakter yang unggul utamanya bidang kesehatan dan pendidikan serta kompetensi Angkatan Kerja yang match dengan kebutuhan sektor swasta (user) 4. Penguatan Kapasitas SDM Berkarakter yang unggul utamanya bidang kesehatan dan pendidikan serta kompetensi Angkatan Kerja yang match dengan kebutuhan sektor swasta (user)			15.801.500,00	DINAS KESEHATAN
		PUSKESMAS SIDODADI							**542.588.874.881,00**	**749.991.016.595,00**	**776.814.056.710,00**	**234.225.181.829,00**							**949.534.264.992,30**	
	1	**URUSAN PEMERINTAHAN WAJIB YANG BERKAITAN DENGAN PELAYANAN DASAR**							**542.588.874.881,00**	**749.991.016.595,00**	**776.814.056.710,00**	**234.225.181.829,00**							**949.534.264.992,30**	
	1.02	**URUSAN PEMERINTAHAN BIDANG KESEHATAN**							**542.588.874.881,00**	**749.991.016.595,00**	**776.814.056.710,00**	**234.225.181.829,00**							**949.534.264.992,30**	
1.	**1.02.01**	**PROGRAM PENUNJANG URUSAN PEMERINTAHAN DAERAH KABUPATEN/KOTA**	**Tingkat kepuasan aparatur perangkat daerah terhadap pelayanan kesekretariatan**				**100 %**	**100 %**	**315.668.864.479,00**	**477.378.732.670,00**	**490.279.984.123,00**	**61.714.639.035,00**							**377.383.503.514,00**	
	1.02.01.2.10	Peningkatan Pelayanan BLUD	*Presentase Tenaga Yang Mendapatkan Jasa Pelayanan*				100 %	100 %	79.961.615.178,00	91.458.000.000,00	96.824.053.728,00	16.862.438.550,00			Memperkuat pembangunan sumber daya manusia (SDM), sains, teknologi, pendidikan, kesehatan, prestasi olahraga, kesetaraan gender, serta penguatan peran perempuan, pemuda (generasi milenial dan generasi Z), dan penyandang disabilitas.	4. Penguatan Kapasitas SDM Berkarakter yang unggul utamanya bidang kesehatan dan pendidikan serta kompetensi Angkatan Kerja yang match dengan kebutuhan sektor swasta (user) 4. Penguatan Kapasitas SDM Berkarakter yang unggul utamanya bidang kesehatan dan pendidikan serta kompetensi Angkatan Kerja yang match dengan kebutuhan sektor swasta (user)	Masyarakat Kabupaten Sidoarjo		88.447.138.627,00	DINAS KESEHATAN
	1.02.01.2.10.0001	Pelayanan dan Penunjang Pelayanan BLUD																		

NO	KODE	URUSAN / BIDANG URUSAN / PROGRAM / KEGIATAN / SUB KEGIATAN	INDIKATOR PROGRAM / KEGIATAN / SUB KEGIATAN	TARGET AKHIR PERIODE RENSTRA OPD	REALISASI CAPAIAN RENJA OPD TAHUN 2023	PRAKIRAAN CAPAIAN TARGET RENJA OPD TAHUN 2024	CAPAIAN KINERJA DAN KERANGKA PENDANAAN										KELOMPOK SASARAN	PRAKIRAAN MAJU RENCANA TAHUN 2026		PERANGKAT DAERAH PENANGGUNG JAWAB
							TARGET 2025		PAGU INDIKATIF (Rp)			Bertambah/Berkurang (10-12)	LOKASI	SUMBER DANA	PRIORITAS			TARGET	PAGU INDIKATIF (Rp)	
							SEBELUM	SESUDAH	RKPD 2025	APBD 2025	RKPD PERUBAHAN 2025				NASIONAL	DAERAH				
1	2	3	4	5	6	7	8	9	10	11	12	13	14	15	16	17	18	19	20	21
			Jumlah BLUD yang Menyediakan Pelayanan dan Penunjang Pelayanan				1 Unit Kerja	1 Unit Kerja	1.000.000.000,00	1.375.000.000,00	1.564.849.822,00	564.849.822,00	Kab. Sidoarjo, Candi, Semua Kel/Desa	PENDAPATAN DARI BLUD	Memperkuat pembangunan sumber daya manusia (SDM), sains, teknologi, pendidikan, kesehatan, prestasi olahraga, kesetaraan gender, serta penguatan peran perempuan, pemuda (generasi milenial dan generasi Z), dan penyandang disabilitas.	4. Penguatan Kapasitas SDM Berkarakter yang unggul utamanya bidang kesehatan dan pendidikan serta kompetensi Angkatan Kerja yang match dengan kebutuhan sektor swasta (user) 4. Penguatan Kapasitas SDM Berkarakter yang unggul utamanya bidang kesehatan dan pendidikan serta kompetensi Angkatan Kerja yang match dengan kebutuhan sektor swasta (user)			0,00	DINAS KESEHATAN
2.	**1.02.02**	**PROGRAM PEMENUHAN UPAYA KESEHATAN PERORANGAN DAN UPAYA KESEHATAN MASYARAKAT**	**Persentase penderita hipertensi yang mendapatkan pelayanan kesehatan sesuai standar Persentase Fasilitas Kesehatan tingkat pertama yang terakreditasi AKB (Angka Kematian Bayi) AKI (Angka Kematian Ibu) Persentase Balita Stunting Persentase penyehat tradisional yang memiliki STPT (Surat Terdaftar Penyehat Tradisional) Persentase pemenuhan kebutuhan sediaan kefarmasian sesuai perencanaan Persentase penduduk yang mempunyai Jaminan Kesehatan**				**100 26 3,13 49,85 7,34 85 90 95 % % Per 1.000 Kelahiran Hidup Per 100.000 Kelahiran Hidup % % % %**	**100 26 3,13 49,85 6 85 90 95 % % Per 1.000 Kelahiran Hidup Per 100.000 Kelahiran Hidup % % % %**	**207.678.660.225,00**	**257.148.221.769,00**	**270.729.319.341,00**	**326.486.068.749,00**							**534.164.728.974,00**	
	1.02.02.2.01	Penyediaan Fasilitas Pelayanan Kesehatan untuk UKM dan UKP Kewenangan Daerah Kabupaten/Kota	*Persentase pemenuhan kebutuhan bahan habis pakai sesuai perencanaan Persentase pemenuhan kebutuhan obat sesuai perencanaan Persentase Pemenuhan sarana, prasarana, dan peralatan kesehatan sesuai standar di Puskesmas (akumulasi 60 % sesuai ASPAK) Rasio Puskesmas terhadap Jumlah Penduduk*				1 : 62744 jumlah penduduk 82 % 90 %	1 : 62744 jumlah penduduk 82 % 90 % 90.00 %	48.963.426.445,00	101.823.037.007,00	104.468.985.638,00	55.505.559.193,00			Memperkuat pembangunan sumber daya manusia (SDM), sains, teknologi, pendidikan, kesehatan, prestasi olahraga, kesetaraan gender, serta penguatan peran perempuan, pemuda (generasi milenial dan generasi Z), dan penyandang disabilitas.	4. Penguatan Kapasitas SDM Berkarakter yang unggul utamanya bidang kesehatan dan pendidikan serta kompetensi Angkatan Kerja yang match dengan kebutuhan sektor swasta (user) 4. Penguatan Kapasitas SDM Berkarakter yang unggul utamanya bidang kesehatan dan pendidikan serta kompetensi Angkatan Kerja yang match dengan kebutuhan sektor swasta (user)	Masyarakat Kabupaten Sidoarjo		179.042.696.222,00	DINAS KESEHATAN
	1.02.02.2.01.0024	Pengelolaan Pelayanan Kesehatan Dasar Melalui Pendekatan Keluarga																		
			Jumlah Keluarga yang Sudah Dikunjungi dan Diintervensi Masalah Kesehatannya oleh Tenaga Kesehatan Puskesmas				1000 Keluarga	1000 Keluarga	30.000,00	30.000,00	30.000,00	0,00	Kab. Sidoarjo, Candi, Semua Kel/Desa	PENDAPATAN ASLI DAERAH (PAD)	Memperkuat pembangunan sumber daya manusia (SDM), sains, teknologi, pendidikan, kesehatan, prestasi olahraga, kesetaraan gender, serta penguatan peran perempuan, pemuda (generasi milenial dan generasi Z), dan penyandang disabilitas.	4. Penguatan Kapasitas SDM Berkarakter yang unggul utamanya bidang kesehatan dan pendidikan serta kompetensi Angkatan Kerja yang match dengan kebutuhan sektor swasta (user) 4. Penguatan Kapasitas SDM Berkarakter yang unggul utamanya bidang kesehatan dan pendidikan serta kompetensi Angkatan Kerja yang match dengan kebutuhan sektor swasta (user)			72.619.360,00	DINAS KESEHATAN
	1.02.02.2.02	Penyediaan Layanan Kesehatan untuk UKM dan UKP Rujukan Tingkat Daerah Kabupaten/Kota	*Angka keberhasilan pengobatan Tuberkulosis Persentase balita stunting yang ditangani (TB/U atau PB/U) Persentase Desa/Kelurahan UCI Persentase Desa ODF Persentase penyehat tradisional yang memiliki STPT (Surat Terdaftar Penyehat Tradisional) Persentase populasi usia 15-59 tahun yang dilakukan deteksi dini faktor risiko PTM Presentase penduduk yang mendapatkan Jaminan Kesehatan Presentase Puskesmas yang memiliki akreditasi minimal madya*				100 % 80 % 85 % >90 % 91 %	100 % 80 % 85 % >90 % 91 %	154.780.442.936,00	153.450.766.030,00	164.415.764.971,00	9.635.322.035,00			Memperkuat pembangunan sumber daya manusia (SDM), sains, teknologi, pendidikan, kesehatan, prestasi olahraga, kesetaraan gender, serta penguatan peran perempuan, pemuda (generasi milenial dan generasi Z), dan penyandang disabilitas.	4. Penguatan Kapasitas SDM Berkarakter yang unggul utamanya bidang kesehatan dan pendidikan serta kompetensi Angkatan Kerja yang match dengan kebutuhan sektor swasta (user) 4. Penguatan Kapasitas SDM Berkarakter yang unggul utamanya bidang kesehatan dan pendidikan serta kompetensi Angkatan Kerja yang match dengan kebutuhan sektor swasta (user)	Masyarakat Kabupaten Sidoarjo		344.684.566.539,00	DINAS KESEHATAN
	1.02.02.2.02.0001	Pengelolaan Pelayanan Kesehatan Ibu Hamil																		

NO	KODE	URUSAN / BIDANG URUSAN / PROGRAM / KEGIATAN / SUB KEGIATAN	INDIKATOR PROGRAM / KEGIATAN / SUB KEGIATAN	TARGET AKHIR PERIODE RENSTRA OPD	REALISASI CAPAIAN RENJA OPD TAHUN 2023	PRAKIRAAN CAPAIAN TARGET RENJA OPD TAHUN 2024	CAPAIAN KINERJA DAN KERANGKA PENDANAAN										KELOMPOK SASARAN	PRAKIRAAN MAJU RENCANA TAHUN 2026		PERANGKAT DAERAH PENANGGUNG JAWAB
							TARGET 2025		PAGU INDIKATIF (Rp)			Bertambah/Berkurang (10-12)	LOKASI	SUMBER DANA	PRIORITAS			TARGET	PAGU INDIKATIF (Rp)	
							SEBELUM	SESUDAH	RKPD 2025	APBD 2025	RKPD PERUBAHAN 2025				NASIONAL	DAERAH				
1	2	3	4	5	6	7	8	9	10	11	12	13	14	15	16	17	18	19	20	21
			Jumlah Ibu Hamil yang Mendapatkan Pelayanan Kesehatan Sesuai Standar				921 Orang	921 Orang	30.000,00	92.110.000,00	92.110.000,00	92.080.000,00	Kab. Sidoarjo, Candi, Semua Kel/Desa	PENDAPATAN ASLI DAERAH (PAD) DAK NON FISIK-DANA BOK-BOK PUSKESMAS	Memperkuat pembangunan sumber daya manusia (SDM), sains, teknologi, pendidikan, kesehatan, prestasi olahraga, kesetaraan gender, serta penguatan peran perempuan, pemuda (generasi milenial dan generasi Z), dan penyandang disabilitas.	4. Penguatan Kapasitas SDM Berkarakter yang unggul utamanya bidang kesehatan dan pendidikan serta kompetensi Angkatan Kerja yang match dengan kebutuhan sektor swasta (user) 4. Penguatan Kapasitas SDM Berkarakter yang unggul utamanya bidang kesehatan dan pendidikan serta kompetensi Angkatan Kerja yang match dengan kebutuhan sektor swasta (user)			12.591.260,00	DINAS KESEHATAN
	1.02.02.2.02.0002	Pengelolaan Pelayanan Kesehatan Ibu Bersalin																		
			Jumlah Ibu Bersalin yang Mendapatkan Pelayanan Kesehatan Sesuai Standar				878 Orang	878 Orang	30.000,00	30.000,00	30.000,00	0,00	Kab. Sidoarjo, Candi, Semua Kel/Desa	PENDAPATAN ASLI DAERAH (PAD)	Memperkuat pembangunan sumber daya manusia (SDM), sains, teknologi, pendidikan, kesehatan, prestasi olahraga, kesetaraan gender, serta penguatan peran perempuan, pemuda (generasi milenial dan generasi Z), dan penyandang disabilitas.	4. Penguatan Kapasitas SDM Berkarakter yang unggul utamanya bidang kesehatan dan pendidikan serta kompetensi Angkatan Kerja yang match dengan kebutuhan sektor swasta (user) 4. Penguatan Kapasitas SDM Berkarakter yang unggul utamanya bidang kesehatan dan pendidikan serta kompetensi Angkatan Kerja yang match dengan kebutuhan sektor swasta (user)			2.196.150,00	DINAS KESEHATAN
	1.02.02.2.02.0003	Pengelolaan Pelayanan Kesehatan Bayi Baru Lahir																		
			Jumlah Bayi Baru Lahir yang Mendapatkan Pelayanan Kesehatan Sesuai Standar				838 Orang	838 Orang	30.000,00	30.000,00	30.000,00	0,00	Kab. Sidoarjo, Candi, Semua Kel/Desa	PENDAPATAN ASLI DAERAH (PAD)	Memperkuat pembangunan sumber daya manusia (SDM), sains, teknologi, pendidikan, kesehatan, prestasi olahraga, kesetaraan gender, serta penguatan peran perempuan, pemuda (generasi milenial dan generasi Z), dan penyandang disabilitas.	4. Penguatan Kapasitas SDM Berkarakter yang unggul utamanya bidang kesehatan dan pendidikan serta kompetensi Angkatan Kerja yang match dengan kebutuhan sektor swasta (user) 4. Penguatan Kapasitas SDM Berkarakter yang unggul utamanya bidang kesehatan dan pendidikan serta kompetensi Angkatan Kerja yang match dengan kebutuhan sektor swasta (user)			2.196.150,00	DINAS KESEHATAN
	1.02.02.2.02.0004	Pengelolaan Pelayanan Kesehatan Balita																		
			Jumlah Balita yang Mendapatkan Pelayanan Kesehatan Sesuai Standar				3488 Orang	3488 Orang	30.000,00	30.000,00	30.000,00	0,00	Kab. Sidoarjo, Candi, Semua Kel/Desa	PENDAPATAN ASLI DAERAH (PAD)	Memperkuat pembangunan sumber daya manusia (SDM), sains, teknologi, pendidikan, kesehatan, prestasi olahraga, kesetaraan gender, serta penguatan peran perempuan, pemuda (generasi milenial dan generasi Z), dan penyandang disabilitas.	4. Penguatan Kapasitas SDM Berkarakter yang unggul utamanya bidang kesehatan dan pendidikan serta kompetensi Angkatan Kerja yang match dengan kebutuhan sektor swasta (user) 4. Penguatan Kapasitas SDM Berkarakter yang unggul utamanya bidang kesehatan dan pendidikan serta kompetensi Angkatan Kerja yang match dengan kebutuhan sektor swasta (user)			2.196.150,00	DINAS KESEHATAN
	1.02.02.2.02.0005	Pengelolaan Pelayanan Kesehatan pada Usia Pendidikan Dasar																		
			Jumlah Anak Usia Pendidikan Dasar yang Mendapatkan Pelayanan Kesehatan Sesuai Standar				6494 Orang	6494 Orang	30.000,00	14.430.000,00	14.430.000,00	14.400.000,00	Kab. Sidoarjo, Candi, Semua Kel/Desa	PENDAPATAN ASLI DAERAH (PAD) DAK NON FISIK-DANA BOK-BOK PUSKESMAS	Memperkuat pembangunan sumber daya manusia (SDM), sains, teknologi, pendidikan, kesehatan, prestasi olahraga, kesetaraan gender, serta penguatan peran perempuan, pemuda (generasi milenial dan generasi Z), dan penyandang disabilitas.	4. Penguatan Kapasitas SDM Berkarakter yang unggul utamanya bidang kesehatan dan pendidikan serta kompetensi Angkatan Kerja yang match dengan kebutuhan sektor swasta (user) 4. Penguatan Kapasitas SDM Berkarakter yang unggul utamanya bidang kesehatan dan pendidikan serta kompetensi Angkatan Kerja yang match dengan kebutuhan sektor swasta (user)			4.831.530,00	DINAS KESEHATAN
	1.02.02.2.02.0006	Pengelolaan Pelayanan Kesehatan pada Usia Produktif																		

NO	KODE	URUSAN / BIDANG URUSAN / PROGRAM / KEGIATAN / SUB KEGIATAN	INDIKATOR PROGRAM / KEGIATAN / SUB KEGIATAN	TARGET AKHIR PERIODE RENSTRA OPD	REALISASI CAPAIAN RENJA OPD TAHUN 2023	PRAKIRAAN CAPAIAN TARGET RENJA OPD TAHUN 2024	CAPAIAN KINERJA DAN KERANGKA PENDANAAN										KELOMPOK SASARAN	PRAKIRAAN MAJU RENCANA TAHUN 2026		PERANGKAT DAERAH PENANGGUNG JAWAB
							TARGET 2025		PAGU INDIKATIF (Rp)			Bertambah/Berkurang (10-12)	LOKASI	SUMBER DANA	PRIORITAS			TARGET	PAGU INDIKATIF (Rp)	
							SEBELUM	SESUDAH	RKPD 2025	APBD 2025	RKPD PERUBAHAN 2025				NASIONAL	DAERAH				
1	2	3	4	5	6	7	8	9	10	11	12	13	14	15	16	17	18	19	20	21
			Jumlah Penduduk Usia Produktif yang Mendapatkan Pelayanan Kesehatan Sesuai Standar				39138 Orang	39138 Orang	30.000,00	30.000,00	30.000,00	0,00	Kab. Sidoarjo, Candi, Semua Kel/Desa	PENDAPATAN ASLI DAERAH (PAD)	Memperkuat pembangunan sumber daya manusia (SDM), sains, teknologi, pendidikan, kesehatan, prestasi olahraga, kesetaraan gender, serta penguatan peran perempuan, pemuda (generasi milenial dan generasi Z), dan penyandang disabilitas.	4. Penguatan Kapasitas SDM Berkarakter yang unggul utamanya bidang kesehatan dan pendidikan serta kompetensi Angkatan Kerja yang match dengan kebutuhan sektor swasta (user) 4. Penguatan Kapasitas SDM Berkarakter yang unggul utamanya bidang kesehatan dan pendidikan serta kompetensi Angkatan Kerja yang match dengan kebutuhan sektor swasta (user)			2.196.150,00	DINAS KESEHATAN
	1.02.02.2.02.0007	Pengelolaan Pelayanan Kesehatan pada Usia Lanjut																		
			Jumlah Penduduk Usia Lanjut yang Mendapatkan Pelayanan Kesehatan Sesuai Standar				5925 Orang	5925 Orang	30.000,00	30.000,00	30.000,00	0,00	Kab. Sidoarjo, Candi, Semua Kel/Desa	PENDAPATAN ASLI DAERAH (PAD)	Memperkuat pembangunan sumber daya manusia (SDM), sains, teknologi, pendidikan, kesehatan, prestasi olahraga, kesetaraan gender, serta penguatan peran perempuan, pemuda (generasi milenial dan generasi Z), dan penyandang disabilitas.	4. Penguatan Kapasitas SDM Berkarakter yang unggul utamanya bidang kesehatan dan pendidikan serta kompetensi Angkatan Kerja yang match dengan kebutuhan sektor swasta (user) 4. Penguatan Kapasitas SDM Berkarakter yang unggul utamanya bidang kesehatan dan pendidikan serta kompetensi Angkatan Kerja yang match dengan kebutuhan sektor swasta (user)			2.196.150,00	DINAS KESEHATAN
	1.02.02.2.02.0008	Pengelolaan Pelayanan Kesehatan Penderita Hipertensi																		
			Jumlah Penderita Hipertensi yang Mendapatkan Pelayanan Kesehatan Sesuai Standar				14466 Orang	14466 Orang	30.000,00	30.000,00	30.000,00	0,00	Kab. Sidoarjo, Candi, Semua Kel/Desa	PENDAPATAN ASLI DAERAH (PAD)	Memperkuat pembangunan sumber daya manusia (SDM), sains, teknologi, pendidikan, kesehatan, prestasi olahraga, kesetaraan gender, serta penguatan peran perempuan, pemuda (generasi milenial dan generasi Z), dan penyandang disabilitas.	4. Penguatan Kapasitas SDM Berkarakter yang unggul utamanya bidang kesehatan dan pendidikan serta kompetensi Angkatan Kerja yang match dengan kebutuhan sektor swasta (user) 4. Penguatan Kapasitas SDM Berkarakter yang unggul utamanya bidang kesehatan dan pendidikan serta kompetensi Angkatan Kerja yang match dengan kebutuhan sektor swasta (user)			2.196.150,00	DINAS KESEHATAN
	1.02.02.2.02.0009	Pengelolaan Pelayanan Kesehatan Penderita Diabetes Melitus																		
			Jumlah Penderita Diabetes Melitus yang Mendapatkan Pelayanan Kesehatan Sesuai Standar				1893 Orang	1893 Orang	30.000,00	30.000,00	30.000,00	0,00	Kab. Sidoarjo, Candi, Semua Kel/Desa	PENDAPATAN ASLI DAERAH (PAD)	Memperkuat pembangunan sumber daya manusia (SDM), sains, teknologi, pendidikan, kesehatan, prestasi olahraga, kesetaraan gender, serta penguatan peran perempuan, pemuda (generasi milenial dan generasi Z), dan penyandang disabilitas.	4. Penguatan Kapasitas SDM Berkarakter yang unggul utamanya bidang kesehatan dan pendidikan serta kompetensi Angkatan Kerja yang match dengan kebutuhan sektor swasta (user) 4. Penguatan Kapasitas SDM Berkarakter yang unggul utamanya bidang kesehatan dan pendidikan serta kompetensi Angkatan Kerja yang match dengan kebutuhan sektor swasta (user)			2.196.150,00	DINAS KESEHATAN
	1.02.02.2.02.0010	Pengelolaan Pelayanan Kesehatan Orang dengan Gangguan Jiwa Berat																		
			Jumlah Orang yang Mendapatkan Pelayanan Kesehatan Orang dengan Gangguan Jiwa Berat Sesuai Standar				81 Orang	81 Orang	1.000.000,00	4.830.000,00	4.830.000,00	3.830.000,00	Kab. Sidoarjo, Candi, Semua Kel/Desa	PENDAPATAN ASLI DAERAH (PAD) DAK NON FISIK-DANA BOK-BOK PUSKESMAS	Memperkuat pembangunan sumber daya manusia (SDM), sains, teknologi, pendidikan, kesehatan, prestasi olahraga, kesetaraan gender, serta penguatan peran perempuan, pemuda (generasi milenial dan generasi Z), dan penyandang disabilitas.	4. Penguatan Kapasitas SDM Berkarakter yang unggul utamanya bidang kesehatan dan pendidikan serta kompetensi Angkatan Kerja yang match dengan kebutuhan sektor swasta (user) 4. Penguatan Kapasitas SDM Berkarakter yang unggul utamanya bidang kesehatan dan pendidikan serta kompetensi Angkatan Kerja yang match dengan kebutuhan sektor swasta (user)			2.196.150,00	DINAS KESEHATAN
	1.02.02.2.02.0011	Pengelolaan Pelayanan Kesehatan Orang Terduga Tuberkulosis																		
			Jumlah Orang Terduga Menderita Tuberkulosis yang Mendapatkan Pelayanan Sesuai Standar				674 Orang	674 Orang	30.000,00	3.180.000,00	3.180.000,00	3.150.000,00	Kab. Sidoarjo, Semua Kecamatan, Semua Kel/Desa Kab. Sidoarjo, Candi, Semua Kel/Desa	PENDAPATAN ASLI DAERAH (PAD) DAK NON FISIK-DANA BOK-BOK PUSKESMAS	Memperkuat pembangunan sumber daya manusia (SDM), sains, teknologi, pendidikan, kesehatan, prestasi olahraga, kesetaraan gender, serta penguatan peran perempuan, pemuda (generasi milenial dan generasi Z), dan penyandang disabilitas.	- -			2.196.150,00	DINAS KESEHATAN

NO	KODE	URUSAN / BIDANG URUSAN / PROGRAM / KEGIATAN / SUB KEGIATAN	INDIKATOR PROGRAM / KEGIATAN / SUB KEGIATAN	TARGET AKHIR PERIODE RENSTRA OPD	REALISASI CAPAIAN RENJA OPD TAHUN 2023	PRAKIRAAN CAPAIAN TARGET RENJA OPD TAHUN 2024	CAPAIAN KINERJA DAN KERANGKA PENDANAAN										KELOMPOK SASARAN	PRAKIRAAN MAJU RENCANA TAHUN 2026		PERANGKAT DAERAH PENANGGUNG JAWAB
							TARGET 2025		PAGU INDIKATIF (Rp)			Bertambah/Berkurang (10-12)	LOKASI	SUMBER DANA	PRIORITAS			TARGET	PAGU INDIKATIF (Rp)	
							SEBELUM	SESUDAH	RKPD 2025	APBD 2025	RKPD PERUBAHAN 2025				NASIONAL	DAERAH				
1	2	3	4	5	6	7	8	9	10	11	12	13	14	15	16	17	18	19	20	21
	1.02.02.2.02.0012	Pengelolaan Pelayanan Kesehatan Orang dengan Risiko Terinfeksi HIV																		
			Jumlah Orang Terduga Menderita HIV yang Mendapatkan Pelayanan Sesuai Standar				1046 Orang	1046 Orang	30.000,00	30.000,00	30.000,00	0,00	Kab. Sidoarjo, Candi, Semua Kel/Desa	PENDAPATAN ASLI DAERAH (PAD)	Memperkuat pembangunan sumber daya manusia (SDM), sains, teknologi, pendidikan, kesehatan, prestasi olahraga, kesetaraan gender, serta penguatan peran perempuan, pemuda (generasi milenial dan generasi Z), dan penyandang disabilitas.	4. Penguatan Kapasitas SDM Berkarakter yang unggul utamanya bidang kesehatan dan pendidikan serta kompetensi Angkatan Kerja yang match dengan kebutuhan sektor swasta (user) 4. Penguatan Kapasitas SDM Berkarakter yang unggul utamanya bidang kesehatan dan pendidikan serta kompetensi Angkatan Kerja yang match dengan kebutuhan sektor swasta (user)			2.196.150,00	DINAS KESEHATAN
	1.02.02.2.02.0013	Pengelolaan Pelayanan Kesehatan bagi Penduduk pada Kondisi Kejadian Luar Biasa (KLB)																		
			Jumlah Dokumen Hasil Pengelolaan Pelayanan Kesehatan bagi Penduduk pada Kondisi Kejadian Luar Biasa (KLB) Sesuai Standar				12 Dokumen	12 Dokumen	30.000,00	30.000,00	30.000,00	0,00	Kab. Sidoarjo, Semua Kecamatan, Semua Kel/Desa Kab. Sidoarjo, Candi, Semua Kel/Desa	PENDAPATAN ASLI DAERAH (PAD)	Memperkuat pembangunan sumber daya manusia (SDM), sains, teknologi, pendidikan, kesehatan, prestasi olahraga, kesetaraan gender, serta penguatan peran perempuan, pemuda (generasi milenial dan generasi Z), dan penyandang disabilitas.	- -			2.196.150,00	DINAS KESEHATAN
	1.02.02.2.02.0014	Pengelolaan Pelayanan Kesehatan bagi Penduduk Terdampak Krisis Kesehatan Akibat Bencana dan/atau Berpotensi Bencana																		
			Jumlah Dokumen Hasil Pengelolaan Pelayanan Kesehatan bagi Penduduk Terdampak Krisis Kesehatan Akibat Bencana dan/atau Berpotensi Bencana Sesuai Standar				1 Dokumen	1 Dokumen	30.000,00	30.000,00	30.000,00	0,00	Kab. Sidoarjo, Candi, Semua Kel/Desa	PENDAPATAN ASLI DAERAH (PAD)	Memperkuat pembangunan sumber daya manusia (SDM), sains, teknologi, pendidikan, kesehatan, prestasi olahraga, kesetaraan gender, serta penguatan peran perempuan, pemuda (generasi milenial dan generasi Z), dan penyandang disabilitas.	4. Penguatan Kapasitas SDM Berkarakter yang unggul utamanya bidang kesehatan dan pendidikan serta kompetensi Angkatan Kerja yang match dengan kebutuhan sektor swasta (user) 4. Penguatan Kapasitas SDM Berkarakter yang unggul utamanya bidang kesehatan dan pendidikan serta kompetensi Angkatan Kerja yang match dengan kebutuhan sektor swasta (user)			2.196.150,00	DINAS KESEHATAN
	1.02.02.2.02.0015	Pengelolaan Pelayanan Kesehatan Gizi Masyarakat																		
			Jumlah Dokumen Hasil Pengelolaan Pelayanan Kesehatan Gizi Masyarakat				9 Dokumen	9 Dokumen	30.000,00	77.214.000,00	77.214.000,00	77.184.000,00	Kab. Sidoarjo, Candi, Semua Kel/Desa	PENDAPATAN ASLI DAERAH (PAD) DAK NON FISIK-DANA BOK-BOK PUSKESMAS	Memperkuat pembangunan sumber daya manusia (SDM), sains, teknologi, pendidikan, kesehatan, prestasi olahraga, kesetaraan gender, serta penguatan peran perempuan, pemuda (generasi milenial dan generasi Z), dan penyandang disabilitas.	4. Penguatan Kapasitas SDM Berkarakter yang unggul utamanya bidang kesehatan dan pendidikan serta kompetensi Angkatan Kerja yang match dengan kebutuhan sektor swasta (user) 4. Penguatan Kapasitas SDM Berkarakter yang unggul utamanya bidang kesehatan dan pendidikan serta kompetensi Angkatan Kerja yang match dengan kebutuhan sektor swasta (user)			7.320.500,00	DINAS KESEHATAN
	1.02.02.2.02.0016	Pengelolaan Pelayanan Kesehatan Kerja dan Olahraga																		
			Jumlah Dokumen Hasil Pengelolaan Pelayanan Kesehatan Kerja dan Olahraga				7 Dokumen	7 Dokumen	12.425.000,00	2.230.000,00	2.230.000,00	-10.195.000,00	Kab. Sidoarjo, Candi, Semua Kel/Desa	PENDAPATAN ASLI DAERAH (PAD) DAK NON FISIK-DANA BOK-BOK PUSKESMAS	Memperkuat pembangunan sumber daya manusia (SDM), sains, teknologi, pendidikan, kesehatan, prestasi olahraga, kesetaraan gender, serta penguatan peran perempuan, pemuda (generasi milenial dan generasi Z), dan penyandang disabilitas.	4. Penguatan Kapasitas SDM Berkarakter yang unggul utamanya bidang kesehatan dan pendidikan serta kompetensi Angkatan Kerja yang match dengan kebutuhan sektor swasta (user) 4. Penguatan Kapasitas SDM Berkarakter yang unggul utamanya bidang kesehatan dan pendidikan serta kompetensi Angkatan Kerja yang match dengan kebutuhan sektor swasta (user)			39.603.905,00	DINAS KESEHATAN
	1.02.02.2.02.0017	Pengelolaan Pelayanan Kesehatan Lingkungan																		

NO	KODE	URUSAN / BIDANG URUSAN / PROGRAM / KEGIATAN / SUB KEGIATAN	INDIKATOR PROGRAM / KEGIATAN / SUB KEGIATAN	TARGET AKHIR PERIODE RENSTRA OPD	REALISASI CAPAIAN RENJA OPD TAHUN 2023	PRAKIRAAN CAPAIAN TARGET RENJA OPD TAHUN 2024	CAPAIAN KINERJA DAN KERANGKA PENDANAAN										KELOMPOK SASARAN	PRAKIRAAN MAJU RENCANA TAHUN 2026		PERANGKAT DAERAH PENANGGUNG JAWAB
							TARGET 2025		PAGU INDIKATIF (Rp)			Bertambah/Berkurang (10-12)	LOKASI	SUMBER DANA	PRIORITAS			TARGET	PAGU INDIKATIF (Rp)	
							SEBELUM	SESUDAH	RKPD 2025	APBD 2025	RKPD PERUBAHAN 2025				NASIONAL	DAERAH				
1	2	3	4	5	6	7	8	9	10	11	12	13	14	15	16	17	18	19	20	21
			Jumlah Dokumen Hasil Pengelolaan Pelayanan Kesehatan Lingkungan				6 Dokumen	6 Dokumen	2.430.000,00	8.430.000,00	8.430.000,00	6.000.000,00	Kab. Sidoarjo, Candi, Semua Kel/Desa	PENDAPATAN ASLI DAERAH (PAD) DAK NON FISIK-DANA BOK-BOK PUSKESMAS	Memperkuat pembangunan sumber daya manusia (SDM), sains, teknologi, pendidikan, kesehatan, prestasi olahraga, kesetaraan gender, serta penguatan peran perempuan, pemuda (generasi milenial dan generasi Z), dan penyandang disabilitas.	4. Penguatan Kapasitas SDM Berkarakter yang unggul utamanya bidang kesehatan dan pendidikan serta kompetensi Angkatan Kerja yang match dengan kebutuhan sektor swasta (user) 4. Penguatan Kapasitas SDM Berkarakter yang unggul utamanya bidang kesehatan dan pendidikan serta kompetensi Angkatan Kerja yang match dengan kebutuhan sektor swasta (user)			2.196.150,00	DINAS KESEHATAN
	1.02.02.2.02.0018	Pengelolaan Pelayanan Promosi Kesehatan																		
			Jumlah Dokumen Hasil Pengelolaan Pelayanan Promosi Kesehatan				3 Dokumen	3 Dokumen	3.750.000,00	30.000,00	30.000,00	-3.720.000,00	Kab. Sidoarjo, Candi, Semua Kel/Desa	PENDAPATAN ASLI DAERAH (PAD)	Memperkuat pembangunan sumber daya manusia (SDM), sains, teknologi, pendidikan, kesehatan, prestasi olahraga, kesetaraan gender, serta penguatan peran perempuan, pemuda (generasi milenial dan generasi Z), dan penyandang disabilitas.	4. Penguatan Kapasitas SDM Berkarakter yang unggul utamanya bidang kesehatan dan pendidikan serta kompetensi Angkatan Kerja yang match dengan kebutuhan sektor swasta (user) 4. Penguatan Kapasitas SDM Berkarakter yang unggul utamanya bidang kesehatan dan pendidikan serta kompetensi Angkatan Kerja yang match dengan kebutuhan sektor swasta (user)			2.196.150,00	DINAS KESEHATAN
	1.02.02.2.02.0019	Pengelolaan Pelayanan Kesehatan Tradisional, Akupuntur, Asuhan Mandiri, dan Tradisional Lainnya																		
			Jumlah Dokumen Hasil Pengelolaan Pelayanan Kesehatan Tradisional, Akupuntur, Asuhan Mandiri dan Tradisional Lainnya				12 Dokumen	12 Dokumen	400.000,00	30.000,00	30.000,00	-370.000,00	Kab. Sidoarjo, Candi, Semua Kel/Desa	PENDAPATAN ASLI DAERAH (PAD)	Memperkuat pembangunan sumber daya manusia (SDM), sains, teknologi, pendidikan, kesehatan, prestasi olahraga, kesetaraan gender, serta penguatan peran perempuan, pemuda (generasi milenial dan generasi Z), dan penyandang disabilitas.	4. Penguatan Kapasitas SDM Berkarakter yang unggul utamanya bidang kesehatan dan pendidikan serta kompetensi Angkatan Kerja yang match dengan kebutuhan sektor swasta (user) 4. Penguatan Kapasitas SDM Berkarakter yang unggul utamanya bidang kesehatan dan pendidikan serta kompetensi Angkatan Kerja yang match dengan kebutuhan sektor swasta (user)			2.196.150,00	DINAS KESEHATAN
	1.02.02.2.02.0020	Pengelolaan Surveilans Kesehatan																		
			Jumlah Dokumen Hasil Pengelolaan Surveilans Kesehatan				87 Dokumen	87 Dokumen	1.500.000,00	5.130.000,00	5.130.000,00	3.630.000,00	Kab. Sidoarjo, Candi, Semua Kel/Desa	PENDAPATAN ASLI DAERAH (PAD) DAK NON FISIK-DANA BOK-BOK PUSKESMAS	Memperkuat pembangunan sumber daya manusia (SDM), sains, teknologi, pendidikan, kesehatan, prestasi olahraga, kesetaraan gender, serta penguatan peran perempuan, pemuda (generasi milenial dan generasi Z), dan penyandang disabilitas.	4. Penguatan Kapasitas SDM Berkarakter yang unggul utamanya bidang kesehatan dan pendidikan serta kompetensi Angkatan Kerja yang match dengan kebutuhan sektor swasta (user) 4. Penguatan Kapasitas SDM Berkarakter yang unggul utamanya bidang kesehatan dan pendidikan serta kompetensi Angkatan Kerja yang match dengan kebutuhan sektor swasta (user)			2.196.150,00	DINAS KESEHATAN
	1.02.02.2.02.0021	Pengelolaan Pelayanan Kesehatan Orang dengan Masalah Kesehatan Jiwa (ODMK)																		
			Jumlah Orang dengan Masalah Kejiwaan (ODMK) yang Mendapatkan Pelayanan Kesehatan				110 Orang	110 Orang	30.000,00	3.630.000,00	3.630.000,00	3.600.000,00	Kab. Sidoarjo, Candi, Semua Kel/Desa	PENDAPATAN ASLI DAERAH (PAD) DAK NON FISIK-DANA BOK-BOK PUSKESMAS	Memperkuat pembangunan sumber daya manusia (SDM), sains, teknologi, pendidikan, kesehatan, prestasi olahraga, kesetaraan gender, serta penguatan peran perempuan, pemuda (generasi milenial dan generasi Z), dan penyandang disabilitas.	4. Penguatan Kapasitas SDM Berkarakter yang unggul utamanya bidang kesehatan dan pendidikan serta kompetensi Angkatan Kerja yang match dengan kebutuhan sektor swasta (user) 4. Penguatan Kapasitas SDM Berkarakter yang unggul utamanya bidang kesehatan dan pendidikan serta kompetensi Angkatan Kerja yang match dengan kebutuhan sektor swasta (user)			2.196.150,00	DINAS KESEHATAN
	1.02.02.2.02.0022	Pengelolaan Pelayanan Kesehatan Jiwa dan NAPZA																		

NO	KODE	URUSAN / BIDANG URUSAN / PROGRAM / KEGIATAN / SUB KEGIATAN	INDIKATOR PROGRAM / KEGIATAN / SUB KEGIATAN	TARGET AKHIR PERIODE RENSTRA OPD	REALISASI CAPAIAN RENJA OPD TAHUN 2023	PRAKIRAAN CAPAIAN TARGET RENJA OPD TAHUN 2024	CAPAIAN KINERJA DAN KERANGKA PENDANAAN										KELOMPOK SASARAN	PRAKIRAAN MAJU RENCANA TAHUN 2026		PERANGKAT DAERAH PENANGGUNG JAWAB
							TARGET 2025		PAGU INDIKATIF (Rp)			Bertambah/Berkurang (10-12)	LOKASI	SUMBER DANA	PRIORITAS			TARGET	PAGU INDIKATIF (Rp)	
							SEBELUM	SESUDAH	RKPD 2025	APBD 2025	RKPD PERUBAHAN 2025				NASIONAL	DAERAH				
1	2	3	4	5	6	7	8	9	10	11	12	13	14	15	16	17	18	19	20	21
			Jumlah Penyalahguna NAPZA yang Mendapatkan Pelayanan Kesehatan				3 Orang	3 Orang	30.000,00	30.000,00	30.000,00	0,00	Kab. Sidoarjo, Candi, Semua Kel/Desa	PENDAPATAN ASLI DAERAH (PAD)	Memperkuat pembangunan sumber daya manusia (SDM), sains, teknologi, pendidikan, kesehatan, prestasi olahraga, kesetaraan gender, serta penguatan peran perempuan, pemuda (generasi milenial dan generasi Z), dan penyandang disabilitas.	4. Penguatan Kapasitas SDM Berkarakter yang unggul utamanya bidang kesehatan dan pendidikan serta kompetensi Angkatan Kerja yang match dengan kebutuhan sektor swasta (user) 4. Penguatan Kapasitas SDM Berkarakter yang unggul utamanya bidang kesehatan dan pendidikan serta kompetensi Angkatan Kerja yang match dengan kebutuhan sektor swasta (user)			2.196.150,00	DINAS KESEHATAN
	1.02.02.2.02.0024	Pengelolaan Upaya Pengurangan Risiko Krisis Kesehatan dan Pasca Krisis Kesehatan																		
			Jumlah Dokumen Hasil Pengelolaan Upaya Pengurangan Risiko Krisis Kesehatan dan Pasca Krisis Kesehatan				1 Dokumen	1 Dokumen	1.500.000,00	30.000,00	30.000,00	-1.470.000,00	Kab. Sidoarjo, Candi, Semua Kel/Desa	PENDAPATAN ASLI DAERAH (PAD)	Memperkuat pembangunan sumber daya manusia (SDM), sains, teknologi, pendidikan, kesehatan, prestasi olahraga, kesetaraan gender, serta penguatan peran perempuan, pemuda (generasi milenial dan generasi Z), dan penyandang disabilitas.	4. Penguatan Kapasitas SDM Berkarakter yang unggul utamanya bidang kesehatan dan pendidikan serta kompetensi Angkatan Kerja yang match dengan kebutuhan sektor swasta (user) 4. Penguatan Kapasitas SDM Berkarakter yang unggul utamanya bidang kesehatan dan pendidikan serta kompetensi Angkatan Kerja yang match dengan kebutuhan sektor swasta (user)			2.196.150,00	DINAS KESEHATAN
	1.02.02.2.02.0025	Pelayanan Kesehatan Penyakit Menular dan Tidak Menular																		
			Jumlah Dokumen Hasil Pelayanan Kesehatan Penyakit Menular dan Tidak Menular				156 Dokumen	156 Dokumen	2.000.000,00	96.936.000,00	96.936.000,00	94.936.000,00	Kab. Sidoarjo, Candi, Semua Kel/Desa	PENDAPATAN ASLI DAERAH (PAD) DAK NON FISIK-DANA BOK-BOK PUSKESMAS	Memperkuat pembangunan sumber daya manusia (SDM), sains, teknologi, pendidikan, kesehatan, prestasi olahraga, kesetaraan gender, serta penguatan peran perempuan, pemuda (generasi milenial dan generasi Z), dan penyandang disabilitas.	4. Penguatan Kapasitas SDM Berkarakter yang unggul utamanya bidang kesehatan dan pendidikan serta kompetensi Angkatan Kerja yang match dengan kebutuhan sektor swasta (user) 4. Penguatan Kapasitas SDM Berkarakter yang unggul utamanya bidang kesehatan dan pendidikan serta kompetensi Angkatan Kerja yang match dengan kebutuhan sektor swasta (user)			7.320.500,00	DINAS KESEHATAN
	1.02.02.2.02.0027	Deteksi Dini Penyalahgunaan NAPZA di Fasyankes dan Sekolah																		
			Jumlah Orang yang Menerima Layanan Deteksi Dini Penyalahgunaan NAPZA di Fasilitas Pelayanan Kesehatan (Fasyankes) dan Sekolah				33 Orang	33 Orang	30.000,00	30.000,00	30.000,00	0,00	Kab. Sidoarjo, Candi, Semua Kel/Desa	PENDAPATAN ASLI DAERAH (PAD)	Memperkuat pembangunan sumber daya manusia (SDM), sains, teknologi, pendidikan, kesehatan, prestasi olahraga, kesetaraan gender, serta penguatan peran perempuan, pemuda (generasi milenial dan generasi Z), dan penyandang disabilitas.	4. Penguatan Kapasitas SDM Berkarakter yang unggul utamanya bidang kesehatan dan pendidikan serta kompetensi Angkatan Kerja yang match dengan kebutuhan sektor swasta (user) 4. Penguatan Kapasitas SDM Berkarakter yang unggul utamanya bidang kesehatan dan pendidikan serta kompetensi Angkatan Kerja yang match dengan kebutuhan sektor swasta (user)			2.196.150,00	DINAS KESEHATAN
	1.02.02.2.02.0028	Pengambilan dan Pengiriman Spesimen Penyakit Potensial KLB ke Laboratorium Rujukan/Nasional																		
			Jumlah Spesimen Penyakit Potensial Kejadian Luar Biasa (KLB) ke Laboratorium Rujukan/Nasional yang Didistribusikan				6 Paket	6 Paket	30.000,00	30.000,00	30.000,00	0,00	Kab. Sidoarjo, Candi, Semua Kel/Desa	PENDAPATAN ASLI DAERAH (PAD)	Memperkuat pembangunan sumber daya manusia (SDM), sains, teknologi, pendidikan, kesehatan, prestasi olahraga, kesetaraan gender, serta penguatan peran perempuan, pemuda (generasi milenial dan generasi Z), dan penyandang disabilitas.	4. Penguatan Kapasitas SDM Berkarakter yang unggul utamanya bidang kesehatan dan pendidikan serta kompetensi Angkatan Kerja yang match dengan kebutuhan sektor swasta (user) 4. Penguatan Kapasitas SDM Berkarakter yang unggul utamanya bidang kesehatan dan pendidikan serta kompetensi Angkatan Kerja yang match dengan kebutuhan sektor swasta (user)			2.196.150,00	DINAS KESEHATAN
	1.02.02.2.02.0033	Operasional Pelayanan Puskesmas																		

NO	KODE	URUSAN / BIDANG URUSAN / PROGRAM / KEGIATAN / SUB KEGIATAN	INDIKATOR PROGRAM / KEGIATAN / SUB KEGIATAN	TARGET AKHIR PERIODE RENSTRA OPD	REALISASI CAPAIAN RENJA OPD TAHUN 2023	PRAKIRAAN CAPAIAN TARGET RENJA OPD TAHUN 2024	CAPAIAN KINERJA DAN KERANGKA PENDANAAN										KELOMPOK SASARAN	PRAKIRAAN MAJU RENCANA TAHUN 2026		PERANGKAT DAERAH PENANGGUNG JAWAB
							TARGET 2025		PAGU INDIKATIF (Rp)			Bertambah/Berkurang (10-12)	LOKASI	SUMBER DANA	PRIORITAS			TARGET	PAGU INDIKATIF (Rp)	
							SEBELUM	SESUDAH	RKPD 2025	APBD 2025	RKPD PERUBAHAN 2025				NASIONAL	DAERAH				
1	2	3	4	5	6	7	8	9	10	11	12	13	14	15	16	17	18	19	20	21
			Jumlah Dokumen Operasional Pelayanan Puskesmas				12 Dokumen	12 Dokumen	487.521.350,00	526.236.000,00	526.236.000,00	38.714.650,00	Kab. Sidoarjo, Candi, Semua Kel/Desa	PENDAPATAN ASLI DAERAH (PAD) DAK NON FISIK-DANA BOK-BOK PUSKESMAS	Memperkuat pembangunan sumber daya manusia (SDM), sains, teknologi, pendidikan, kesehatan, prestasi olahraga, kesetaraan gender, serta penguatan peran perempuan, pemuda (generasi milenial dan generasi Z), dan penyandang disabilitas.	4. Penguatan Kapasitas SDM Berkarakter yang unggul utamanya bidang kesehatan dan pendidikan serta kompetensi Angkatan Kerja yang match dengan kebutuhan sektor swasta (user) 4. Penguatan Kapasitas SDM Berkarakter yang unggul utamanya bidang kesehatan dan pendidikan serta kompetensi Angkatan Kerja yang match dengan kebutuhan sektor swasta (user)			1.773.657.296,00	DINAS KESEHATAN
	1.02.02.2.02.0034	Operasional Pelayanan Fasilitas Kesehatan Lainnya																		
			Jumlah Dokumen Operasional Pelayanan Fasilitas Kesehatan Lainnya				1 Dokumen	1 Dokumen	30.000,00	5.167.000,00	5.167.000,00	5.137.000,00	Kab. Sidoarjo, Candi, Semua Kel/Desa	PENDAPATAN ASLI DAERAH (PAD) DAK NON FISIK-DANA BOK-BOK PUSKESMAS	Memperkuat pembangunan sumber daya manusia (SDM), sains, teknologi, pendidikan, kesehatan, prestasi olahraga, kesetaraan gender, serta penguatan peran perempuan, pemuda (generasi milenial dan generasi Z), dan penyandang disabilitas.	4. Penguatan Kapasitas SDM Berkarakter yang unggul utamanya bidang kesehatan dan pendidikan serta kompetensi Angkatan Kerja yang match dengan kebutuhan sektor swasta (user) 4. Penguatan Kapasitas SDM Berkarakter yang unggul utamanya bidang kesehatan dan pendidikan serta kompetensi Angkatan Kerja yang match dengan kebutuhan sektor swasta (user)			0,00	DINAS KESEHATAN
	1.02.02.2.02.0035	Pelaksanaan Akreditasi Fasilitas Kesehatan di Kabupaten/Kota																		
			Jumlah Fasilitas Kesehatan yang Terakreditasi di Kabupaten/Kota				1 Unit	1 Unit	30.000,00	30.000,00	30.000,00	0,00	Kab. Sidoarjo, Candi, Semua Kel/Desa	PENDAPATAN ASLI DAERAH (PAD)	Memperkuat pembangunan sumber daya manusia (SDM), sains, teknologi, pendidikan, kesehatan, prestasi olahraga, kesetaraan gender, serta penguatan peran perempuan, pemuda (generasi milenial dan generasi Z), dan penyandang disabilitas.	4. Penguatan Kapasitas SDM Berkarakter yang unggul utamanya bidang kesehatan dan pendidikan serta kompetensi Angkatan Kerja yang match dengan kebutuhan sektor swasta (user) 4. Penguatan Kapasitas SDM Berkarakter yang unggul utamanya bidang kesehatan dan pendidikan serta kompetensi Angkatan Kerja yang match dengan kebutuhan sektor swasta (user)			2.196.150,00	DINAS KESEHATAN
	1.02.02.2.02.0036	Investigasi Awal Kejadian Tidak Diharapkan (Kejadian Ikutan Pasca Imunisasi dan Pemberian Obat Massal)																		
			Jumlah Laporan Hasil Investigasi Awal Kejadian Tidak Diharapkan (Kejadian Ikutan Pasca Imunisasi dan Pemberian Obat Massal)				12 Laporan	12 Laporan	30.000,00	30.000,00	30.000,00	0,00	Kab. Sidoarjo, Candi, Semua Kel/Desa	PENDAPATAN ASLI DAERAH (PAD)	Memperkuat pembangunan sumber daya manusia (SDM), sains, teknologi, pendidikan, kesehatan, prestasi olahraga, kesetaraan gender, serta penguatan peran perempuan, pemuda (generasi milenial dan generasi Z), dan penyandang disabilitas.	4. Penguatan Kapasitas SDM Berkarakter yang unggul utamanya bidang kesehatan dan pendidikan serta kompetensi Angkatan Kerja yang match dengan kebutuhan sektor swasta (user) 4. Penguatan Kapasitas SDM Berkarakter yang unggul utamanya bidang kesehatan dan pendidikan serta kompetensi Angkatan Kerja yang match dengan kebutuhan sektor swasta (user)			2.196.150,00	DINAS KESEHATAN
	1.02.02.2.02.0037	Pelaksanaan Kewaspadaan Dini dan Respon Wabah																		
			Jumlah Dokumen Hasil Pelaksanaan Kewaspadaan Dini dan Respon Wabah				51 Dokumen	51 Dokumen	30.000,00	30.000,00	30.000,00	0,00	Kab. Sidoarjo, Candi, Semua Kel/Desa	PENDAPATAN ASLI DAERAH (PAD)	Memperkuat pembangunan sumber daya manusia (SDM), sains, teknologi, pendidikan, kesehatan, prestasi olahraga, kesetaraan gender, serta penguatan peran perempuan, pemuda (generasi milenial dan generasi Z), dan penyandang disabilitas.	4. Penguatan Kapasitas SDM Berkarakter yang unggul utamanya bidang kesehatan dan pendidikan serta kompetensi Angkatan Kerja yang match dengan kebutuhan sektor swasta (user) 4. Penguatan Kapasitas SDM Berkarakter yang unggul utamanya bidang kesehatan dan pendidikan serta kompetensi Angkatan Kerja yang match dengan kebutuhan sektor swasta (user)			2.196.150,00	DINAS KESEHATAN
	1.02.02.2.02.0040	Pengelolaan pelayanan kesehatan orang dengan Tuberkulosis																		

NO	KODE	URUSAN / BIDANG URUSAN / PROGRAM / KEGIATAN / SUB KEGIATAN	INDIKATOR PROGRAM / KEGIATAN / SUB KEGIATAN	TARGET AKHIR PERIODE RENSTRA OPD	REALISASI CAPAIAN RENJA OPD TAHUN 2023	PRAKIRAAN CAPAIAN TARGET RENJA OPD TAHUN 2024	CAPAIAN KINERJA DAN KERANGKA PENDANAAN										KELOMPOK SASARAN	PRAKIRAAN MAJU RENCANA TAHUN 2026		PERANGKAT DAERAH PENANGGUNG JAWAB
							TARGET 2025		PAGU INDIKATIF (Rp)			Bertambah/Berkurang (10-12)	LOKASI	SUMBER DANA	PRIORITAS			TARGET	PAGU INDIKATIF (Rp)	
							SEBELUM	SESUDAH	RKPD 2025	APBD 2025	RKPD PERUBAHAN 2025				NASIONAL	DAERAH				
1	2	3	4	5	6	7	8	9	10	11	12	13	14	15	16	17	18	19	20	21
			Jumlah orang dengan Tuberkulosis yang mendapatkan pelayanan kesehatan sesuai standar				674 Orang	674 Orang	30.000,00	30.000,00	30.000,00	0,00	Kab. Sidoarjo, Candi, Semua Kel/Desa	PENDAPATAN ASLI DAERAH (PAD)	Memperkuat pembangunan sumber daya manusia (SDM), sains, teknologi, pendidikan, kesehatan, prestasi olahraga, kesetaraan gender, serta penguatan peran perempuan, pemuda (generasi milenial dan generasi Z), dan penyandang disabilitas.	4. Penguatan Kapasitas SDM Berkarakter yang unggul utamanya bidang kesehatan dan pendidikan serta kompetensi Angkatan Kerja yang match dengan kebutuhan sektor swasta (user) 4. Penguatan Kapasitas SDM Berkarakter yang unggul utamanya bidang kesehatan dan pendidikan serta kompetensi Angkatan Kerja yang match dengan kebutuhan sektor swasta (user)			2.196.150,00	DINAS KESEHATAN
	1.02.02.2.02.0041	Pengelolaan pelayanan kesehatan orang dengan HIV (ODHIV)																		
			Jumlah orang dengan HIV (ODHIV) yang mendapatkan pelayanan kesehatan sesuai standar				1046 Orang	1046 Orang	30.000,00	30.000,00	30.000,00	0,00	Kab. Sidoarjo, Candi, Semua Kel/Desa	PENDAPATAN ASLI DAERAH (PAD)	Memperkuat pembangunan sumber daya manusia (SDM), sains, teknologi, pendidikan, kesehatan, prestasi olahraga, kesetaraan gender, serta penguatan peran perempuan, pemuda (generasi milenial dan generasi Z), dan penyandang disabilitas.	4. Penguatan Kapasitas SDM Berkarakter yang unggul utamanya bidang kesehatan dan pendidikan serta kompetensi Angkatan Kerja yang match dengan kebutuhan sektor swasta (user) 4. Penguatan Kapasitas SDM Berkarakter yang unggul utamanya bidang kesehatan dan pendidikan serta kompetensi Angkatan Kerja yang match dengan kebutuhan sektor swasta (user)			2.196.150,00	DINAS KESEHATAN
	1.02.02.2.02.0042	Pengelolaan pelayanan kesehatan Malaria																		
			Jumlah orang yang mendapatkan pelayanan kesehatan malaria				1 Orang	1 Orang	30.000,00	30.000,00	30.000,00	0,00	Kab. Sidoarjo, Candi, Semua Kel/Desa	PENDAPATAN ASLI DAERAH (PAD)	Memperkuat pembangunan sumber daya manusia (SDM), sains, teknologi, pendidikan, kesehatan, prestasi olahraga, kesetaraan gender, serta penguatan peran perempuan, pemuda (generasi milenial dan generasi Z), dan penyandang disabilitas.	4. Penguatan Kapasitas SDM Berkarakter yang unggul utamanya bidang kesehatan dan pendidikan serta kompetensi Angkatan Kerja yang match dengan kebutuhan sektor swasta (user) 4. Penguatan Kapasitas SDM Berkarakter yang unggul utamanya bidang kesehatan dan pendidikan serta kompetensi Angkatan Kerja yang match dengan kebutuhan sektor swasta (user)			2.196.150,00	DINAS KESEHATAN
	1.02.02.2.02.0044	Pengelolaan Pelayanan Kesehatan Reproduksi																		
			Jumlah dokumen hasil pengelolaan pelayanan kesehatan reproduksi				30 Dokumen	30 Dokumen	30.000,00	2.349.000,00	2.349.000,00	2.319.000,00	Kab. Sidoarjo, Candi, Semua Kel/Desa	PENDAPATAN ASLI DAERAH (PAD) DAK NON FISIK-DANA BOK-BOK PUSKESMAS	Memperkuat pembangunan sumber daya manusia (SDM), sains, teknologi, pendidikan, kesehatan, prestasi olahraga, kesetaraan gender, serta penguatan peran perempuan, pemuda (generasi milenial dan generasi Z), dan penyandang disabilitas.	4. Penguatan Kapasitas SDM Berkarakter yang unggul utamanya bidang kesehatan dan pendidikan serta kompetensi Angkatan Kerja yang match dengan kebutuhan sektor swasta (user) 4. Penguatan Kapasitas SDM Berkarakter yang unggul utamanya bidang kesehatan dan pendidikan serta kompetensi Angkatan Kerja yang match dengan kebutuhan sektor swasta (user)			2.196.150,00	DINAS KESEHATAN
	1.02.02.2.02.0046	Pengelolaan upaya kesehatan Ibu dan Anak																		
			Jumlah dokumen hasil pengelolaan upaya kesehatan ibu dan anak				3488 Dokumen	3488 Dokumen	30.000,00	130.000,00	130.000,00	100.000,00	Kab. Sidoarjo, Candi, Semua Kel/Desa	PENDAPATAN ASLI DAERAH (PAD) DAK NON FISIK-DANA BOK-BOK PUSKESMAS	Memperkuat pembangunan sumber daya manusia (SDM), sains, teknologi, pendidikan, kesehatan, prestasi olahraga, kesetaraan gender, serta penguatan peran perempuan, pemuda (generasi milenial dan generasi Z), dan penyandang disabilitas.	4. Penguatan Kapasitas SDM Berkarakter yang unggul utamanya bidang kesehatan dan pendidikan serta kompetensi Angkatan Kerja yang match dengan kebutuhan sektor swasta (user) 4. Penguatan Kapasitas SDM Berkarakter yang unggul utamanya bidang kesehatan dan pendidikan serta kompetensi Angkatan Kerja yang match dengan kebutuhan sektor swasta (user)			2.196.150,00	DINAS KESEHATAN
	1.02.02.2.02.0047	Pengelolaan Pelayanan Kelanjutusiaan																		

NO	KODE	URUSAN / BIDANG URUSAN / PROGRAM / KEGIATAN / SUB KEGIATAN	INDIKATOR PROGRAM / KEGIATAN / SUB KEGIATAN	TARGET AKHIR PERIODE RENSTRA OPD	REALISASI CAPAIAN RENJA OPD TAHUN 2023	PRAKIRAAN CAPAIAN TARGET RENJA OPD TAHUN 2024	CAPAIAN KINERJA DAN KERANGKA PENDANAAN										KELOMPOK SASARAN	PRAKIRAAN MAJU RENCANA TAHUN 2026		PERANGKAT DAERAH PENANGGUNG JAWAB
							TARGET 2025		PAGU INDIKATIF (Rp)			Bertambah/Berkurang (10-12)	LOKASI	SUMBER DANA	PRIORITAS			TARGET	PAGU INDIKATIF (Rp)	
							SEBELUM	SESUDAH	RKPD 2025	APBD 2025	RKPD PERUBAHAN 2025				NASIONAL	DAERAH				
1	2	3	4	5	6	7	8	9	10	11	12	13	14	15	16	17	18	19	20	21
			Jumlah dokumen hasil pengelolaan pelayanan kelanjutusiaan				-	1 Dokumen	0,00	2.400.000,00	2.400.000,00	2.400.000,00	Kab. Sidoarjo, Candi, Sidodadi	DAK NON FISIK-DANA BOK-BOK PUSKESMAS	Memperkuat pembangunan sumber daya manusia (SDM), sains, teknologi, pendidikan, kesehatan, prestasi olahraga, kesetaraan gender, serta penguatan peran perempuan, pemuda (generasi milenial dan generasi Z), dan penyandang disabilitas.	3. Implementasi kebijakan yang mendukung berkembangnya perikanan, pertanian, ekonomi kreatif yang terintegrasi dengan Koperasi dan Usaha Mikro hingga level desa untuk mempercepat penanggulangan kemiskinan 3. Implementasi kebijakan yang mendukung berkembangnya perikanan, pertanian, ekonomi kreatif yang terintegrasi dengan Koperasi dan Usaha Mikro hingga level desa untuk mempercepat penanggulangan kemiskinan			0,00	DINAS KESEHATAN
	1.02.02.2.03	Penyelenggaraan Sistem Informasi Kesehatan Secara Terintegrasi	*Presentase Sistem Informasi Kesehatan yang dikelola*				100 %	100 %	60.955.950,00	333.249.050,00	318.249.050,00	257.293.100,00			Memperkuat pembangunan sumber daya manusia (SDM), sains, teknologi, pendidikan, kesehatan, prestasi olahraga, kesetaraan gender, serta penguatan peran perempuan, pemuda (generasi milenial dan generasi Z), dan penyandang disabilitas.	4. Penguatan Kapasitas SDM Berkarakter yang unggul utamanya bidang kesehatan dan pendidikan serta kompetensi Angkatan Kerja yang match dengan kebutuhan sektor swasta (user) 4. Penguatan Kapasitas SDM Berkarakter yang unggul utamanya bidang kesehatan dan pendidikan serta kompetensi Angkatan Kerja yang match dengan kebutuhan sektor swasta (user)	Masyarakat Kabupaten Sidoarjo		468.280.992,00	DINAS KESEHATAN
	1.02.02.2.03.0002	Pengelolaan Sistem Informasi Kesehatan																		
			Jumlah Dokumen Hasil Pengelolaan Sistem Informasi Kesehatan				1 Dokumen	1 Dokumen	30.000,00	30.000,00	30.000,00	0,00	Kab. Sidoarjo, Candi, Semua Kel/Desa	PENDAPATAN ASLI DAERAH (PAD)	Memperkuat pembangunan sumber daya manusia (SDM), sains, teknologi, pendidikan, kesehatan, prestasi olahraga, kesetaraan gender, serta penguatan peran perempuan, pemuda (generasi milenial dan generasi Z), dan penyandang disabilitas.	4. Penguatan Kapasitas SDM Berkarakter yang unggul utamanya bidang kesehatan dan pendidikan serta kompetensi Angkatan Kerja yang match dengan kebutuhan sektor swasta (user) 4. Penguatan Kapasitas SDM Berkarakter yang unggul utamanya bidang kesehatan dan pendidikan serta kompetensi Angkatan Kerja yang match dengan kebutuhan sektor swasta (user)			2.196.150,00	DINAS KESEHATAN
	1.02.02.2.04	Penerbitan Izin Rumah Sakit Kelas C, D dan Fasilitas Pelayanan Kesehatan Tingkat Daerah Kabupaten/Kota	*Persentase fasilitas pelayanan kesehatan rujukan kelas C dan D memiliki izin operasional* *Persentase keluarga yang disurvei KS (Keluarga Sehat)*				100 % 95 %	100 % 95 %	3.873.834.894,00	1.541.169.682,00	1.526.319.682,00	-2.347.515.212,00			Memperkuat pembangunan sumber daya manusia (SDM), sains, teknologi, pendidikan, kesehatan, prestasi olahraga, kesetaraan gender, serta penguatan peran perempuan, pemuda (generasi milenial dan generasi Z), dan penyandang disabilitas.	4. Penguatan Kapasitas SDM Berkarakter yang unggul utamanya bidang kesehatan dan pendidikan serta kompetensi Angkatan Kerja yang match dengan kebutuhan sektor swasta (user) 4. Penguatan Kapasitas SDM Berkarakter yang unggul utamanya bidang kesehatan dan pendidikan serta kompetensi Angkatan Kerja yang match dengan kebutuhan sektor swasta (user)	Masyarakat Kabupaten Sidoarjo		9.969.185.221,00	DINAS KESEHATAN
	1.02.02.2.04.0003	Peningkatan Mutu Pelayanan Fasilitas Kesehatan																		
			Jumlah Fasilitas Kesehatan yang Dilakukan Pengukuran Indikator Nasional Mutu (INM) Pelayanan kesehatan				1 Unit	1 Unit	30.000,00	30.000,00	30.000,00	0,00	Kab. Sidoarjo, Candi, Semua Kel/Desa	PENDAPATAN ASLI DAERAH (PAD)	Memperkuat pembangunan sumber daya manusia (SDM), sains, teknologi, pendidikan, kesehatan, prestasi olahraga, kesetaraan gender, serta penguatan peran perempuan, pemuda (generasi milenial dan generasi Z), dan penyandang disabilitas.	4. Penguatan Kapasitas SDM Berkarakter yang unggul utamanya bidang kesehatan dan pendidikan serta kompetensi Angkatan Kerja yang match dengan kebutuhan sektor swasta (user) 4. Penguatan Kapasitas SDM Berkarakter yang unggul utamanya bidang kesehatan dan pendidikan serta kompetensi Angkatan Kerja yang match dengan kebutuhan sektor swasta (user)			20.959.177,00	DINAS KESEHATAN
3.	**1.02.03**	**PROGRAM PENINGKATAN KAPASITAS SUMBER DAYA MANUSIA KESEHATAN**	**Rasio Dokter terhadap Jumlah Penduduk**				**36 per 100.00 penduduk**	**36 per 100.00 penduduk**	**18.119.274.074,00**	**3.761.767.206,00**	**3.956.231.146,00**	**2.211.380.420,00**							**20.330.654.494,00**	

NO	KODE	URUSAN / BIDANG URUSAN / PROGRAM / KEGIATAN / SUB KEGIATAN	INDIKATOR PROGRAM / KEGIATAN / SUB KEGIATAN	TARGET AKHIR PERIODE RENSTRA OPD	REALISASI CAPAIAN RENJA OPD TAHUN 2023	PRAKIRAAN CAPAIAN TARGET RENJA OPD TAHUN 2024	CAPAIAN KINERJA DAN KERANGKA PENDANAAN										KELOMPOK SASARAN	PRAKIRAAN MAJU RENCANA TAHUN 2026		PERANGKAT DAERAH PENANGGUNG JAWAB
							TARGET 2025		PAGU INDIKATIF (Rp)			Bertambah/Berkurang (10-12)	LOKASI	SUMBER DANA	PRIORITAS			TARGET	PAGU INDIKATIF (Rp)	
							SEBELUM	SESUDAH	RKPD 2025	APBD 2025	RKPD PERUBAHAN 2025				NASIONAL	DAERAH				
1	2	3	4	5	6	7	8	9	10	11	12	13	14	15	16	17	18	19	20	21
	1.02.03.2.02	Perencanaan Kebutuhan dan Pendayagunaan Sumber Daya Manusia Kesehatan untuk UKP dan UKM di Wilayah Kabupaten/Kota	*Persentase Fasyankes Pemerintah yang tercukupi Kebutuhan SDM (ASN) Kesehatannya*				81 %	81 %	18.040.048.200,00	1.897.267.400,00	2.153.807.400,00	-15.886.240.800,00			Memperkuat pembangunan sumber daya manusia (SDM), sains, teknologi, pendidikan, kesehatan, prestasi olahraga, kesetaraan gender, serta penguatan peran perempuan, pemuda (generasi milenial dan generasi Z), dan penyandang disabilitas.	4. Penguatan Kapasitas SDM Berkarakter yang unggul utamanya bidang kesehatan dan pendidikan serta kompetensi Angkatan Kerja yang match dengan kebutuhan sektor swasta (user) 4. Penguatan Kapasitas SDM Berkarakter yang unggul utamanya bidang kesehatan dan pendidikan serta kompetensi Angkatan Kerja yang match dengan kebutuhan sektor swasta (user)	Masyarakat Kabupaten Sidoarjo		18.744.975.629,00	DINAS KESEHATAN
	1.02.03.2.02.0002	Pemenuhan Kebutuhan Sumber Daya Manusia Kesehatan Sesuai Standar																		
			Jumlah Sumber Daya Manusia Kesehatan yang Memenuhi Standar di Fasilitas Pelayanan Kesehatan (Fasyankes)				3 Orang	3 Orang	30.000,00	30.000,00	30.000,00	0,00	Kab. Sidoarjo, Candi, Semua Kel/Desa	PENDAPATAN ASLI DAERAH (PAD)	Memperkuat pembangunan sumber daya manusia (SDM), sains, teknologi, pendidikan, kesehatan, prestasi olahraga, kesetaraan gender, serta penguatan peran perempuan, pemuda (generasi milenial dan generasi Z), dan penyandang disabilitas.	4. Penguatan Kapasitas SDM Berkarakter yang unggul utamanya bidang kesehatan dan pendidikan serta kompetensi Angkatan Kerja yang match dengan kebutuhan sektor swasta (user) 4. Penguatan Kapasitas SDM Berkarakter yang unggul utamanya bidang kesehatan dan pendidikan serta kompetensi Angkatan Kerja yang match dengan kebutuhan sektor swasta (user)			0,00	DINAS KESEHATAN
	1.02.03.2.02.0003	Pembinaan dan Pengawasan Sumber Daya Manusia Kesehatan																		
			Jumlah Dokumen Hasil Pembinaan dan Pengawasan Sumber Daya Manusia Kesehatan				1 Dokumen	1 Dokumen	30.000,00	30.000,00	30.000,00	0,00	Kab. Sidoarjo, Candi, Semua Kel/Desa	PENDAPATAN ASLI DAERAH (PAD)	Memperkuat pembangunan sumber daya manusia (SDM), sains, teknologi, pendidikan, kesehatan, prestasi olahraga, kesetaraan gender, serta penguatan peran perempuan, pemuda (generasi milenial dan generasi Z), dan penyandang disabilitas.	4. Penguatan Kapasitas SDM Berkarakter yang unggul utamanya bidang kesehatan dan pendidikan serta kompetensi Angkatan Kerja yang match dengan kebutuhan sektor swasta (user) 4. Penguatan Kapasitas SDM Berkarakter yang unggul utamanya bidang kesehatan dan pendidikan serta kompetensi Angkatan Kerja yang match dengan kebutuhan sektor swasta (user)			0,00	DINAS KESEHATAN
4.	**1.02.05**	**PROGRAM PEMBERDAYAAN MASYARAKAT BIDANG KESEHATAN**	**Persentase desa siaga aktif purnama mandiri**				**62 %**	**62 %**	**965.683.250,00**	**11.082.403.250,00**	**11.248.130.400,00**	**16.345.387.371,30**							**17.311.070.621,30**	
	1.02.05.2.01	Advokasi, Pemberdayaan, Kemitraan, Peningkatan Peran serta Masyarakat dan Lintas Sektor Tingkat Daerah Kabupaten/Kota	*Persentase Desa Siaga Aktif*				99 %	99 %	284.526.350,00	10.714.544.750,00	10.887.171.900,00	10.602.645.550,00			Memperkuat pembangunan sumber daya manusia (SDM), sains, teknologi, pendidikan, kesehatan, prestasi olahraga, kesetaraan gender, serta penguatan peran perempuan, pemuda (generasi milenial dan generasi Z), dan penyandang disabilitas.	4. Penguatan Kapasitas SDM Berkarakter yang unggul utamanya bidang kesehatan dan pendidikan serta kompetensi Angkatan Kerja yang match dengan kebutuhan sektor swasta (user) 4. Penguatan Kapasitas SDM Berkarakter yang unggul utamanya bidang kesehatan dan pendidikan serta kompetensi Angkatan Kerja yang match dengan kebutuhan sektor swasta (user)	Masyarakat Kabupaten Sidoarjo		11.121.585.791,30	DINAS KESEHATAN
	1.02.05.2.01.0001	Peningkatan Upaya Promosi Kesehatan, Advokasi, Kemitraan dan Pemberdayaan Masyarakat																		
			Jumlah Dokumen Promosi Kesehatan, Advokasi, Kemitraan dan Pemberdayaan Masyarakat				1 Dokumen	1 Dokumen	13.400.000,00	30.000,00	30.000,00	-13.370.000,00	Kab. Sidoarjo, Candi, Semua Kel/Desa	PENDAPATAN ASLI DAERAH (PAD)	Memperkuat pembangunan sumber daya manusia (SDM), sains, teknologi, pendidikan, kesehatan, prestasi olahraga, kesetaraan gender, serta penguatan peran perempuan, pemuda (generasi milenial dan generasi Z), dan penyandang disabilitas.	4. Penguatan Kapasitas SDM Berkarakter yang unggul utamanya bidang kesehatan dan pendidikan serta kompetensi Angkatan Kerja yang match dengan kebutuhan sektor swasta (user) 4. Penguatan Kapasitas SDM Berkarakter yang unggul utamanya bidang kesehatan dan pendidikan serta kompetensi Angkatan Kerja yang match dengan kebutuhan sektor swasta (user)			228.838.830,00	DINAS KESEHATAN

NO	KODE	URUSAN / BIDANG URUSAN / PROGRAM / KEGIATAN / SUB KEGIATAN	INDIKATOR PROGRAM / KEGIATAN / SUB KEGIATAN	TARGET AKHIR PERIODE RENSTRA OPD	REALISASI CAPAIAN RENJA OPD TAHUN 2023	PRAKIRAAN CAPAIAN TARGET RENJA OPD TAHUN 2024	CAPAIAN KINERJA DAN KERANGKA PENDANAAN										KELOMPOK SASARAN	PRAKIRAAN MAJU RENCANA TAHUN 2026		PERANGKAT DAERAH PENANGGUNG JAWAB
							TARGET 2025		PAGU INDIKATIF (Rp)			Bertambah/Berkurang (10-12)	LOKASI	SUMBER DANA	PRIORITAS			TARGET	PAGU INDIKATIF (Rp)	
							SEBELUM	SESUDAH	RKPD 2025	APBD 2025	RKPD PERUBAHAN 2025				NASIONAL	DAERAH				
1	2	3	4	5	6	7	8	9	10	11	12	13	14	15	16	17	18	19	20	21
	1.02.05.2.02	Pelaksanaan Sehat dalam rangka Promotif Preventif Tingkat Daerah Kabupaten/Kota	*Persentase Rumah Tangga Sehat yang memenuhi 10 indikator PHBS*				66 %	66 %	398.891.350,00	52.180.000,00	40.880.000,00	-358.011.350,00			Memperkuat pembangunan sumber daya manusia (SDM), sains, teknologi, pendidikan, kesehatan, prestasi olahraga, kesetaraan gender, serta penguatan peran perempuan, pemuda (generasi milenial dan generasi Z), dan penyandang disabilitas.	4. Penguatan Kapasitas SDM Berkarakter yang unggul utamanya bidang kesehatan dan pendidikan serta kompetensi Angkatan Kerja yang match dengan kebutuhan sektor swasta (user) 4. Penguatan Kapasitas SDM Berkarakter yang unggul utamanya bidang kesehatan dan pendidikan serta kompetensi Angkatan Kerja yang match dengan kebutuhan sektor swasta (user)	Masyarakat Kabupaten Sidoarjo		4.819.671.535,00	DINAS KESEHATAN
	1.02.05.2.02.0001	Penyelenggaraan Promosi Kesehatan dan Gerakan Hidup Bersih dan Sehat																		
			Jumlah Dokumen Hasil Penyelenggaraan Promosi Kesehatan dan Gerakan Hidup Bersih dan Sehat				3 Dokumen	3 Dokumen	30.000,00	30.000,00	30.000,00	0,00	Kab. Sidoarjo, Candi, Semua Kel/Desa	PENDAPATAN ASLI DAERAH (PAD)	Memperkuat pembangunan sumber daya manusia (SDM), sains, teknologi, pendidikan, kesehatan, prestasi olahraga, kesetaraan gender, serta penguatan peran perempuan, pemuda (generasi milenial dan generasi Z), dan penyandang disabilitas.	4. Penguatan Kapasitas SDM Berkarakter yang unggul utamanya bidang kesehatan dan pendidikan serta kompetensi Angkatan Kerja yang match dengan kebutuhan sektor swasta (user) 4. Penguatan Kapasitas SDM Berkarakter yang unggul utamanya bidang kesehatan dan pendidikan serta kompetensi Angkatan Kerja yang match dengan kebutuhan sektor swasta (user)			2.196.150,00	DINAS KESEHATAN
	1.02.05.2.03	Pengembangan dan Pelaksanaan Upaya Kesehatan Bersumber Daya Masyarakat (UKBM) Tingkat Daerah Kabupaten/Kota	*Persentase Posyandu PURI*				76.5 %	76.5 %	282.265.550,00	315.678.500,00	320.078.500,00	37.812.950,00			Memperkuat pembangunan sumber daya manusia (SDM), sains, teknologi, pendidikan, kesehatan, prestasi olahraga, kesetaraan gender, serta penguatan peran perempuan, pemuda (generasi milenial dan generasi Z), dan penyandang disabilitas.	4. Penguatan Kapasitas SDM Berkarakter yang unggul utamanya bidang kesehatan dan pendidikan serta kompetensi Angkatan Kerja yang match dengan kebutuhan sektor swasta (user) 4. Penguatan Kapasitas SDM Berkarakter yang unggul utamanya bidang kesehatan dan pendidikan serta kompetensi Angkatan Kerja yang match dengan kebutuhan sektor swasta (user)	Masyarakat Kabupaten Sidoarjo		1.369.813.295,00	DINAS KESEHATAN
	1.02.05.2.03.0001	Bimbingan Teknis dan Supervisi Pengembangan dan Pelaksanaan Upaya Kesehatan Bersumber Daya Masyarakat (UKBM)																		
			Jumlah Dokumen Hasil Bimbingan Teknis dan Supervisi Upaya Kesehatan Bersumber Daya Masyarakat (UKBM)				3 Dokumen	3 Dokumen	30.000,00	5.810.000,00	5.810.000,00	5.780.000,00	Kab. Sidoarjo, Candi, Semua Kel/Desa	PENDAPATAN ASLI DAERAH (PAD) DAK NON FISIK-DANA BOK-BOK PUSKESMAS	Memperkuat pembangunan sumber daya manusia (SDM), sains, teknologi, pendidikan, kesehatan, prestasi olahraga, kesetaraan gender, serta penguatan peran perempuan, pemuda (generasi milenial dan generasi Z), dan penyandang disabilitas.	4. Penguatan Kapasitas SDM Berkarakter yang unggul utamanya bidang kesehatan dan pendidikan serta kompetensi Angkatan Kerja yang match dengan kebutuhan sektor swasta (user) 4. Penguatan Kapasitas SDM Berkarakter yang unggul utamanya bidang kesehatan dan pendidikan serta kompetensi Angkatan Kerja yang match dengan kebutuhan sektor swasta (user)			16.031.895,00	DINAS KESEHATAN
		RSUD SIDOARJO BARAT							**145.808.320.595,00**	**115.567.536.320,00**	**128.684.862.221,00**	**-17.123.458.374,00**							**72.000.000.000,00**	
	1	**URUSAN PEMERINTAHAN WAJIB YANG BERKAITAN DENGAN PELAYANAN DASAR**							**145.808.320.595,00**	**115.567.536.320,00**	**128.684.862.221,00**	**-17.123.458.374,00**							**72.000.000.000,00**	
	1.02	**URUSAN PEMERINTAHAN BIDANG KESEHATAN**							**145.808.320.595,00**	**115.567.536.320,00**	**128.684.862.221,00**	**-17.123.458.374,00**							**72.000.000.000,00**	
1.	**1.02.01**	**PROGRAM PENUNJANG URUSAN PEMERINTAHAN DAERAH KABUPATEN/KOTA**	**Tingkat Kepuasan Aparatur Perangkat Daerah Terhadap Pelayanan Kesekretariatan**				**100 Persen**	**100 Persen**	**145.808.320.595,00**	**74.052.000.000,00**	**85.764.186.629,00**	**-145.808.320.595,00**							**0,00**	
	1.02.01.2.01	Perencanaan, Penganggaran, dan Evaluasi Kinerja Perangkat Daerah	*Jumlah Dokumen Laporan Evaluasi Kinerja Perangkat Daerah yang Disusun Sesuai Ketentuan* *Jumlah Dokumen Perencanaan dan Penganggaran yang Disusun Sesuai Ketentuan*				1 Rekomendasi 3 Tahapan	1 Dokumen 3 Dokumen	65.000.000,00	119.000.000,00	84.000.000,00	19.000.000,00			Memperkuat pembangunan sumber daya manusia (SDM), sains, teknologi, pendidikan, kesehatan, prestasi olahraga, kesetaraan gender, serta penguatan peran perempuan, pemuda (generasi milenial dan generasi Z), dan penyandang disabilitas.	4. Penguatan Kapasitas SDM Berkarakter yang unggul utamanya bidang kesehatan dan pendidikan serta kompetensi Angkatan Kerja yang match dengan kebutuhan sektor swasta (user) 4. Penguatan Kapasitas SDM Berkarakter yang unggul utamanya bidang kesehatan dan pendidikan serta kompetensi Angkatan Kerja yang match dengan kebutuhan sektor swasta (user)	Meningkatkanya kualitas dokumen perencanaan, penganggaaran dan evaluasi kinerja Perangkat Daerah		0,00	DINAS KESEHATAN
	1.02.01.2.01.0008	Penyelenggaraan Walidata Pendukung Statistik Sektoral Daerah																		

NO	KODE	URUSAN / BIDANG URUSAN / PROGRAM / KEGIATAN / SUB KEGIATAN	INDIKATOR PROGRAM / KEGIATAN / SUB KEGIATAN	TARGET AKHIR PERIODE RENSTRA OPD	REALISASI CAPAIAN RENJA OPD TAHUN 2023	PRAKIRAAN CAPAIAN TARGET RENJA OPD TAHUN 2024	CAPAIAN KINERJA DAN KERANGKA PENDANAAN										KELOMPOK SASARAN	PRAKIRAAN MAJU RENCANA TAHUN 2026		PERANGKAT DAERAH PENANGGUNG JAWAB
							TARGET 2025		PAGU INDIKATIF (Rp)			Bertambah/Berkurang (10-12)	LOKASI	SUMBER DANA	PRIORITAS			TARGET	PAGU INDIKATIF (Rp)	
							SEBELUM	SESUDAH	RKPD 2025	APBD 2025	RKPD PERUBAHAN 2025				NASIONAL	DAERAH				
1	2	3	4	5	6	7	8	9	10	11	12	13	14	15	16	17	18	19	20	21
			Jumlah Dokumen Hasil Penyelenggaraan Walidata Pendukung Statistik Sektoral Daerah				1 Dokumen	1 Dokumen	50.000.000,00	83.500.000,00	48.500.000,00	-1.500.000,00	Kab. Sidoarjo, Semua Kecamatan, Semua Kel/Desa	PENDAPATAN ASLI DAERAH (PAD)	Memperkuat pembangunan sumber daya manusia (SDM), sains, teknologi, pendidikan, kesehatan, prestasi olahraga, kesetaraan gender, serta penguatan peran perempuan, pemuda (generasi milenial dan generasi Z), dan penyandang disabilitas.	4. Penguatan Kapasitas SDM Berkarakter yang unggul utamanya bidang kesehatan dan pendidikan serta kompetensi Angkatan Kerja yang match dengan kebutuhan sektor swasta (user) 4. Penguatan Kapasitas SDM Berkarakter yang unggul utamanya bidang kesehatan dan pendidikan serta kompetensi Angkatan Kerja yang match dengan kebutuhan sektor swasta (user)			0,00	DINAS KESEHATAN
	1.02.01.2.01.0009	Pelaksanaan Pengumpulan Data Statistik Sektoral Daerah																		
			Jumlah Data Statistik Sektoral Daerah yang Telah Dikumpulkan dan Diperiksa Lingkup Perangkat Daerah				3 Data	3 Data	15.000.000,00	35.500.000,00	35.500.000,00	20.500.000,00	Kab. Sidoarjo, Semua Kecamatan, Semua Kel/Desa	PENDAPATAN ASLI DAERAH (PAD)	Memperkuat pembangunan sumber daya manusia (SDM), sains, teknologi, pendidikan, kesehatan, prestasi olahraga, kesetaraan gender, serta penguatan peran perempuan, pemuda (generasi milenial dan generasi Z), dan penyandang disabilitas.	4. Penguatan Kapasitas SDM Berkarakter yang unggul utamanya bidang kesehatan dan pendidikan serta kompetensi Angkatan Kerja yang match dengan kebutuhan sektor swasta (user) 4. Penguatan Kapasitas SDM Berkarakter yang unggul utamanya bidang kesehatan dan pendidikan serta kompetensi Angkatan Kerja yang match dengan kebutuhan sektor swasta (user)			0,00	DINAS KESEHATAN
	1.02.01.2.10	Peningkatan Pelayanan BLUD	*Persentase Indikator Standar Pelayanan Minimal di Bawah Bidang Layanan yang Mencapai Target*				96 Persen	96 Persen	145.743.320.595,00	73.933.000.000,00	85.680.186.629,00	-60.063.133.966,00			Memperkuat pembangunan sumber daya manusia (SDM), sains, teknologi, pendidikan, kesehatan, prestasi olahraga, kesetaraan gender, serta penguatan peran perempuan, pemuda (generasi milenial dan generasi Z), dan penyandang disabilitas.	4. Penguatan Kapasitas SDM Berkarakter yang unggul utamanya bidang kesehatan dan pendidikan serta kompetensi Angkatan Kerja yang match dengan kebutuhan sektor swasta (user) 4. Penguatan Kapasitas SDM Berkarakter yang unggul utamanya bidang kesehatan dan pendidikan serta kompetensi Angkatan Kerja yang match dengan kebutuhan sektor swasta (user)	Meningkatnya Mutu Pelayanan Kesehatan, Sarana Prasarana, SDM Berkompetensi Sesuai Standar, dan Kualitas Penyelenggara Tata Kelola Rumah Sakit		0,00	DINAS KESEHATAN
	1.02.01.2.10.0001	Pelayanan dan Penunjang Pelayanan BLUD																		
			Jumlah BLUD yang Menyediakan Pelayanan dan Penunjang Pelayanan				1 Unit Kerja	1 Unit Kerja	145.743.320.595,00	73.933.000.000,00	85.680.186.629,00	-60.063.133.966,00	Kab. Sidoarjo, Semua Kecamatan, Semua Kel/Desa	PENDAPATAN DARI BLUD	Memperkuat pembangunan sumber daya manusia (SDM), sains, teknologi, pendidikan, kesehatan, prestasi olahraga, kesetaraan gender, serta penguatan peran perempuan, pemuda (generasi milenial dan generasi Z), dan penyandang disabilitas.	4. Penguatan Kapasitas SDM Berkarakter yang unggul utamanya bidang kesehatan dan pendidikan serta kompetensi Angkatan Kerja yang match dengan kebutuhan sektor swasta (user) 4. Penguatan Kapasitas SDM Berkarakter yang unggul utamanya bidang kesehatan dan pendidikan serta kompetensi Angkatan Kerja yang match dengan kebutuhan sektor swasta (user)			0,00	DINAS KESEHATAN
2.	**1.02.02**	**PROGRAM PEMENUHAN UPAYA KESEHATAN PERORANGAN DAN UPAYA KESEHATAN MASYARAKAT**	**Persentase Hipertensi yang Mendapatkan Pelayanan Kesehatan Sesuai Standar Angka Kematian Bayi (AKB) Angka Kematian Ibu (AKI) Persentase Pemenuhan Kebutuhan Sediaan Kefarmasian Sesuai Perencanaan**				**-**	**100 3,13 49,85 90 Persen Per 1000 Kelahiran Per 100000 Kelahiran Persen**	**0,00**	**41.515.536.320,00**	**42.920.675.592,00**	**72.000.000.000,00**							**72.000.000.000,00**	
	1.02.02.2.01	Penyediaan Fasilitas Pelayanan Kesehatan untuk UKM dan UKP Kewenangan Daerah Kabupaten/Kota	*Persentase Pemenuhan Kebutuhan Bahan Habis Pakai Sesuai Perencanaan* *Persentase Pemenuhan Kebutuhan Obat Sesuai Perencanaan*				-	85 Persen	0,00	29.493.025.300,00	31.008.345.980,00	31.008.345.980,00			Memperkuat pembangunan sumber daya manusia (SDM), sains, teknologi, pendidikan, kesehatan, prestasi olahraga, kesetaraan gender, serta penguatan peran perempuan, pemuda (generasi milenial dan generasi Z), dan penyandang disabilitas.	4. Penguatan Kapasitas SDM Berkarakter yang unggul utamanya bidang kesehatan dan pendidikan serta kompetensi Angkatan Kerja yang match dengan kebutuhan sektor swasta (user) 4. Penguatan Kapasitas SDM Berkarakter yang unggul utamanya bidang kesehatan dan pendidikan serta kompetensi Angkatan Kerja yang match dengan kebutuhan sektor swasta (user)	Meningkatnya Mutu Pelayanan Kesehatan, Sarana Prasarana, SDM Berkompetensi Sesuai Standar, dan Kualitas Penyelenggara Tata Kelola Rumah Sakit		36.000.000.000,00	DINAS KESEHATAN
	1.02.02.2.01.0001	Pembangunan Rumah Sakit beserta Sarana dan Prasarana Pendukungnya																		

NO	KODE	URUSAN / BIDANG URUSAN / PROGRAM / KEGIATAN / SUB KEGIATAN	INDIKATOR PROGRAM / KEGIATAN / SUB KEGIATAN	TARGET AKHIR PERIODE RENSTRA OPD	REALISASI CAPAIAN RENJA OPD TAHUN 2023	PRAKIRAAN CAPAIAN TARGET RENJA OPD TAHUN 2024	CAPAIAN KINERJA DAN KERANGKA PENDANAAN										KELOMPOK SASARAN	PRAKIRAAN MAJU RENCANA TAHUN 2026		PERANGKAT DAERAH PENANGGUNG JAWAB
							TARGET 2025		PAGU INDIKATIF (Rp)			Bertambah/Berkurang (10-12)	LOKASI	SUMBER DANA	PRIORITAS			TARGET	PAGU INDIKATIF (Rp)	
							SEBELUM	SESUDAH	RKPD 2025	APBD 2025	RKPD PERUBAHAN 2025				NASIONAL	DAERAH				
1	2	3	4	5	6	7	8	9	10	11	12	13	14	15	16	17	18	19	20	21
			Jumlah Rumah Sakit Baru yang Memenuhi Rasio Tempat Tidur Terhadap Jumlah Penduduk Minimal 1:1000				-	1 Unit	0,00	9.709.096.800,00	9.709.096.800,00	9.709.096.800,00	Kab. Sidoarjo, Semua Kecamatan, Semua Kel/Desa	PENDAPATAN ASLI DAERAH (PAD) DAU YANG DITENTUKAN P ENGGUNAANN YA BIDANG KESEHATAN	Memperkuat pembangunan sumber daya manusia (SDM), sains, teknologi, pendidikan, kesehatan, prestasi olahraga, kesetaraan gender, serta penguatan peran perempuan, pemuda (generasi milenial dan generasi Z), dan penyandang disabilitas.	4. Penguatan Kapasitas SDM Berkarakter yang unggul utamanya bidang kesehatan dan pendidikan serta kompetensi Angkatan Kerja yang match dengan kebutuhan sektor swasta (user) 4. Penguatan Kapasitas SDM Berkarakter yang unggul utamanya bidang kesehatan dan pendidikan serta kompetensi Angkatan Kerja yang match dengan kebutuhan sektor swasta (user)			36.000.000.000,00	DINAS KESEHATAN
	1.02.02.2.01.0014	Pengadaan Alat Kesehatan/Alat Penunjang Medik Fasilitas Pelayanan Kesehatan																		
			Jumlah Alat Kesehatan/Alat Penunjang Medik Fasilitas Pelayanan Kesehatan yang Disediakan				-	400 Unit	0,00	4.469.669.320,00	5.854.659.320,00	5.854.659.320,00	Kab. Sidoarjo, Semua Kecamatan, Semua Kel/Desa	DBH CUKAI HASIL TEMBAKAU (CHT)	Memperkuat pembangunan sumber daya manusia (SDM), sains, teknologi, pendidikan, kesehatan, prestasi olahraga, kesetaraan gender, serta penguatan peran perempuan, pemuda (generasi milenial dan generasi Z), dan penyandang disabilitas.	4. Penguatan Kapasitas SDM Berkarakter yang unggul utamanya bidang kesehatan dan pendidikan serta kompetensi Angkatan Kerja yang match dengan kebutuhan sektor swasta (user) 4. Penguatan Kapasitas SDM Berkarakter yang unggul utamanya bidang kesehatan dan pendidikan serta kompetensi Angkatan Kerja yang match dengan kebutuhan sektor swasta (user)			0,00	DINAS KESEHATAN
	1.02.02.2.01.0023	Pengadaan Obat, Bahan Habis Pakai, Bahan Medis Habis Pakai,, Vaksin, Makanan dan Minuman di Fasilitas Kesehatan																		
			Jumlah Obat, Bahan Habis Pakai, Bahan Medis Habis Pakai, Vaksin, Makanan dan Minuman di Fasilitas Kesehatan yang disediakan				-	1 Paket	0,00	15.314.259.180,00	15.444.589.860,00	15.444.589.860,00	Kab. Sidoarjo, Semua Kecamatan, Semua Kel/Desa	PENDAPATAN ASLI DAERAH (PAD) DBH CUKAI HASIL TEMBAKAU (CHT) DAU YANG DITENTUKAN P ENGGUNAANN YA BIDANG KESEHATAN	Memperkuat pembangunan sumber daya manusia (SDM), sains, teknologi, pendidikan, kesehatan, prestasi olahraga, kesetaraan gender, serta penguatan peran perempuan, pemuda (generasi milenial dan generasi Z), dan penyandang disabilitas.	4. Penguatan Kapasitas SDM Berkarakter yang unggul utamanya bidang kesehatan dan pendidikan serta kompetensi Angkatan Kerja yang match dengan kebutuhan sektor swasta (user) 4. Penguatan Kapasitas SDM Berkarakter yang unggul utamanya bidang kesehatan dan pendidikan serta kompetensi Angkatan Kerja yang match dengan kebutuhan sektor swasta (user)			0,00	DINAS KESEHATAN
	1.02.02.2.02	Penyediaan Layanan Kesehatan untuk UKM dan UKP Rujukan Tingkat Daerah Kabupaten/Kota	*Angka Keberhasilan Pengobatan Tuberkulosis*				-	100 Persen	0,00	12.022.511.020,00	11.912.329.612,00	11.912.329.612,00			Memperkuat pembangunan sumber daya manusia (SDM), sains, teknologi, pendidikan, kesehatan, prestasi olahraga, kesetaraan gender, serta penguatan peran perempuan, pemuda (generasi milenial dan generasi Z), dan penyandang disabilitas.	4. Penguatan Kapasitas SDM Berkarakter yang unggul utamanya bidang kesehatan dan pendidikan serta kompetensi Angkatan Kerja yang match dengan kebutuhan sektor swasta (user) 4. Penguatan Kapasitas SDM Berkarakter yang unggul utamanya bidang kesehatan dan pendidikan serta kompetensi Angkatan Kerja yang match dengan kebutuhan sektor swasta (user)	Meningkatnya Mutu Pelayanan Kesehatan, Sarana Prasarana, SDM Berkompetensi Sesuai Standar, dan Kualitas Penyelenggara Tata Kelola Rumah Sakit		36.000.000.000,00	DINAS KESEHATAN
	1.02.02.2.02.0034	Operasional Pelayanan Fasilitas Kesehatan Lainnya																		
			Jumlah Dokumen Operasional Pelayanan Fasilitas Kesehatan Lainnya				-	10 Dokumen	0,00	12.022.511.020,00	11.912.329.612,00	11.912.329.612,00	Kab. Sidoarjo, Semua Kecamatan, Semua Kel/Desa	PENDAPATAN ASLI DAERAH (PAD) DAU YANG DITENTUKAN P ENGGUNAANN YA BIDANG KESEHATAN	Memperkuat pembangunan sumber daya manusia (SDM), sains, teknologi, pendidikan, kesehatan, prestasi olahraga, kesetaraan gender, serta penguatan peran perempuan, pemuda (generasi milenial dan generasi Z), dan penyandang disabilitas.	4. Penguatan Kapasitas SDM Berkarakter yang unggul utamanya bidang kesehatan dan pendidikan serta kompetensi Angkatan Kerja yang match dengan kebutuhan sektor swasta (user) 4. Penguatan Kapasitas SDM Berkarakter yang unggul utamanya bidang kesehatan dan pendidikan serta kompetensi Angkatan Kerja yang match dengan kebutuhan sektor swasta (user)			36.000.000.000,00	DINAS KESEHATAN
		PUSKESMAS TARIK 2							**542.588.874.881,00**	**749.991.016.595,00**	**776.814.056.710,00**	**234.225.181.829,00**							**949.534.264.992,30**	
	1	**URUSAN PEMERINTAHAN WAJIB YANG BERKAITAN DENGAN PELAYANAN DASAR**							**542.588.874.881,00**	**749.991.016.595,00**	**776.814.056.710,00**	**234.225.181.829,00**							**949.534.264.992,30**	
	1.02	**URUSAN PEMERINTAHAN BIDANG KESEHATAN**							**542.588.874.881,00**	**749.991.016.595,00**	**776.814.056.710,00**	**234.225.181.829,00**							**949.534.264.992,30**	
1.	**1.02.01**	**PROGRAM PENUNJANG URUSAN PEMERINTAHAN DAERAH KABUPATEN/KOTA**	**Tingkat kepuasan aparatur perangkat daerah terhadap pelayanan kesekretariatan**				**100 %**	**100 %**	**315.668.864.479,00**	**477.378.732.670,00**	**490.279.984.123,00**	**61.714.639.035,00**							**377.383.503.514,00**	

NO	KODE	URUSAN / BIDANG URUSAN / PROGRAM / KEGIATAN / SUB KEGIATAN	INDIKATOR PROGRAM / KEGIATAN / SUB KEGIATAN	TARGET AKHIR PERIODE RENSTRA OPD	REALISASI CAPAIAN RENJA OPD TAHUN 2023	PRAKIRAAN CAPAIAN TARGET RENJA OPD TAHUN 2024	CAPAIAN KINERJA DAN KERANGKA PENDANAAN										KELOMPOK SASARAN	PRAKIRAAN MAJU RENCANA TAHUN 2026		PERANGKAT DAERAH PENANGGUNG JAWAB
							TARGET 2025		PAGU INDIKATIF (Rp)			Bertambah/Berkurang (10-12)	LOKASI	SUMBER DANA	PRIORITAS			TARGET	PAGU INDIKATIF (Rp)	
							SEBELUM	SESUDAH	RKPD 2025	APBD 2025	RKPD PERUBAHAN 2025				NASIONAL	DAERAH				
1	2	3	4	5	6	7	8	9	10	11	12	13	14	15	16	17	18	19	20	21
	1.02.01.2.10	Peningkatan Pelayanan BLUD	*Presentase Tenaga yang Mendapatkan Jasa Pelayanan*				100 %	100 %	79.961.615.178,00	91.458.000.000,00	96.824.053.728,00	16.862.438.550,00			Memperkuat pembangunan sumber daya manusia (SDM), sains, teknologi, pendidikan, kesehatan, prestasi olahraga, kesetaraan gender, serta penguatan peran perempuan, pemuda (generasi milenial dan generasi Z), dan penyandang disabilitas.	4. Penguatan Kapasitas SDM Berkarakter yang unggul utamanya bidang kesehatan dan pendidikan serta kompetensi Angkatan Kerja yang match dengan kebutuhan sektor swasta (user) 4. Penguatan Kapasitas SDM Berkarakter yang unggul utamanya bidang kesehatan dan pendidikan serta kompetensi Angkatan Kerja yang match dengan kebutuhan sektor swasta (user)	Masyarakat Kabupaten Sidoarjo		88.447.138.627,00	DINAS KESEHATAN
	1.02.01.2.10.0001	Pelayanan dan Penunjang Pelayanan BLUD																		
			Jumlah BLUD yang Menyediakan Pelayanan dan Penunjang Pelayanan				1 Unit Kerja	1 Unit Kerja	1.125.200.000,00	1.075.000.000,00	983.747.091,00	-141.452.909,00	Kab. Sidoarjo, Tarik, Semua Kel/Desa	PENDAPATAN DARI BLUD	Memperkuat pembangunan sumber daya manusia (SDM), sains, teknologi, pendidikan, kesehatan, prestasi olahraga, kesetaraan gender, serta penguatan peran perempuan, pemuda (generasi milenial dan generasi Z), dan penyandang disabilitas.	4. Penguatan Kapasitas SDM Berkarakter yang unggul utamanya bidang kesehatan dan pendidikan serta kompetensi Angkatan Kerja yang match dengan kebutuhan sektor swasta (user) 4. Penguatan Kapasitas SDM Berkarakter yang unggul utamanya bidang kesehatan dan pendidikan serta kompetensi Angkatan Kerja yang match dengan kebutuhan sektor swasta (user)			1.237.720.000,00	DINAS KESEHATAN
2.	**1.02.02**	**PROGRAM PEMENUHAN UPAYA KESEHATAN PERORANGAN DAN UPAYA KESEHATAN MASYARAKAT**	**Persentase penderita hipertensi yang mendapatkan pelayanan kesehatan sesuai standar Persentase Fasilitas Kesehatan tingkat pertama yang terakreditasi AKB (Angka Kematian Bayi) AKI (Angka Kematian Ibu) Persentase Balita Stunting Persentase penyehat tradisional yang memiliki STPT (Surat Terdaftar Penyehat Tradisional) Persentase pemenuhan kebutuhan sediaan kefarmasian sesuai perencanaan Persentase penduduk yang mempunyai Jaminan Kesehatan**				**100 26 3,13 49,85 7,34 85 90 95 % % Per 1.000 Kelahiran Hidup Per 100.000 Kelahiran Hidup % % % %**	**100 26 3,13 49,85 6 85 90 95 % % Per 1.000 Kelahiran Hidup Per 100.000 Kelahiran Hidup % % % %**	**207.678.660.225,00**	**257.148.221.769,00**	**270.729.319.341,00**	**326.486.068.749,00**							**534.164.728.974,00**	
	1.02.02.2.01	Penyediaan Fasilitas Pelayanan Kesehatan untuk UKM dan UKP Kewenangan Daerah Kabupaten/Kota	*Persentase pemenuhan kebutuhan bahan habis pakai sesuai perencanaan Persentase pemenuhan kebutuhan obat sesuai perencanaan Persentase Pemenuhan sarana, prasarana, dan peralatan kesehatan sesuai standar di Puskesmas (akumulasi 60 % sesuai ASPAK) Rasio Puskesmas terhadap Jumlah Penduduk*				1 : 62744 jumlah penduduk 82 % 90 %	1 : 62744 jumlah penduduk 82 % 90 % 90.00 %	48.963.426.445,00	101.823.037.007,00	104.468.985.638,00	55.505.559.193,00			-	4. Penguatan Kapasitas SDM Berkarakter yang unggul utamanya bidang kesehatan dan pendidikan serta kompetensi Angkatan Kerja yang match dengan kebutuhan sektor swasta (user) 4. Penguatan Kapasitas SDM Berkarakter yang unggul utamanya bidang kesehatan dan pendidikan serta kompetensi Angkatan Kerja yang match dengan kebutuhan sektor swasta (user)	Masyarakat Kabupaten Sidoarjo		179.042.696.222,00	DINAS KESEHATAN
	1.02.02.2.01.0024	Pengelolaan Pelayanan Kesehatan Dasar Melalui Pendekatan Keluarga																		
			Jumlah Keluarga yang Sudah Dikunjungi dan Diintervensi Masalah Kesehatannya oleh Tenaga Kesehatan Puskesmas				1000 Keluarga	1000 Keluarga	37.500,00	30.000,00	30.000,00	-7.500,00	Kab. Sidoarjo, Tarik, Semua Kel/Desa	PENDAPATAN ASLI DAERAH (PAD)	-	4. Penguatan Kapasitas SDM Berkarakter yang unggul utamanya bidang kesehatan dan pendidikan serta kompetensi Angkatan Kerja yang match dengan kebutuhan sektor swasta (user) 4. Penguatan Kapasitas SDM Berkarakter yang unggul utamanya bidang kesehatan dan pendidikan serta kompetensi Angkatan Kerja yang match dengan kebutuhan sektor swasta (user)			25.289.000,00	DINAS KESEHATAN

NO	KODE	URUSAN / BIDANG URUSAN / PROGRAM / KEGIATAN / SUB KEGIATAN	INDIKATOR PROGRAM / KEGIATAN / SUB KEGIATAN	TARGET AKHIR PERIODE RENSTRA OPD	REALISASI CAPAIAN RENJA OPD TAHUN 2023	PRAKIRAAN CAPAIAN TARGET RENJA OPD TAHUN 2024	CAPAIAN KINERJA DAN KERANGKA PENDANAAN										KELOMPOK SASARAN	PRAKIRAAN MAJU RENCANA TAHUN 2026		PERANGKAT DAERAH PENANGGUNG JAWAB
							TARGET 2025		PAGU INDIKATIF (Rp)			Bertambah/Berkurang (10-12)	LOKASI	SUMBER DANA	PRIORITAS			TARGET	PAGU INDIKATIF (Rp)	
							SEBELUM	SESUDAH	RKPD 2025	APBD 2025	RKPD PERUBAHAN 2025				NASIONAL	DAERAH				
1	2	3	4	5	6	7	8	9	10	11	12	13	14	15	16	17	18	19	20	21
	1.02.02.2.02	Penyediaan Layanan Kesehatan untuk UKM dan UKP Rujukan Tingkat Daerah Kabupaten/Kota	*Angka keberhasilan pengobatan Tuberkulosis* *Persentase balita stunting yang ditangani (TB/U atau PB/U)* *Persentase Desa/Kelurahan UCI* *Persentase Desa ODF* *Persentase penyehat tradisional yang memiliki STPT (Surat Terdaftar Penyehat Tradisional)* *Persentase populasi usia 15-59 tahun yang dilakukan deteksi dini faktor risiko PTM* *Presentase penduduk yang mendapatkan Jaminan Kesehatan* *Presentase Puskesmas yang memiliki akreditasi minimal madya*				100 % 80 % 85 % >90 % 91 %	100 % 80 % 85 % >90 % 91 %	154.780.442.936,00	153.450.766.030,00	164.415.764.971,00	9.635.322.035,00			Memperkuat pembangunan sumber daya manusia (SDM), sains, teknologi, pendidikan, kesehatan, prestasi olahraga, kesetaraan gender, serta penguatan peran perempuan, pemuda (generasi milenial dan generasi Z), dan penyandang disabilitas.	4. Penguatan Kapasitas SDM Berkarakter yang unggul utamanya bidang kesehatan dan pendidikan serta kompetensi Angkatan Kerja yang match dengan kebutuhan sektor swasta (user) 4. Penguatan Kapasitas SDM Berkarakter yang unggul utamanya bidang kesehatan dan pendidikan serta kompetensi Angkatan Kerja yang match dengan kebutuhan sektor swasta (user)	Masyarakat Kabupaten Sidoarjo		344.684.566.539,00	DINAS KESEHATAN
	1.02.02.2.02.0001	Pengelolaan Pelayanan Kesehatan Ibu Hamil																		
			Jumlah Ibu Hamil yang Mendapatkan Pelayanan Kesehatan Sesuai Standar				410 Orang	410 Orang	37.500,00	68.310.000,00	68.310.000,00	68.272.500,00	Kab. Sidoarjo, Tarik, Semua Kel/Desa	PENDAPATAN ASLI DAERAH (PAD) DAK NON FISIK-DANA BOK-BOK PUSKESMAS	Memperkuat pembangunan sumber daya manusia (SDM), sains, teknologi, pendidikan, kesehatan, prestasi olahraga, kesetaraan gender, serta penguatan peran perempuan, pemuda (generasi milenial dan generasi Z), dan penyandang disabilitas.	4. Penguatan Kapasitas SDM Berkarakter yang unggul utamanya bidang kesehatan dan pendidikan serta kompetensi Angkatan Kerja yang match dengan kebutuhan sektor swasta (user) 4. Penguatan Kapasitas SDM Berkarakter yang unggul utamanya bidang kesehatan dan pendidikan serta kompetensi Angkatan Kerja yang match dengan kebutuhan sektor swasta (user)			16.963.595,00	DINAS KESEHATAN
	1.02.02.2.02.0002	Pengelolaan Pelayanan Kesehatan Ibu Bersalin																		
			Jumlah Ibu Bersalin yang Mendapatkan Pelayanan Kesehatan Sesuai Standar				392 Orang	392 Orang	37.500,00	30.000,00	30.000,00	-7.500,00	Kab. Sidoarjo, Tarik, Semua Kel/Desa	PENDAPATAN ASLI DAERAH (PAD)	Memperkuat pembangunan sumber daya manusia (SDM), sains, teknologi, pendidikan, kesehatan, prestasi olahraga, kesetaraan gender, serta penguatan peran perempuan, pemuda (generasi milenial dan generasi Z), dan penyandang disabilitas.	4. Penguatan Kapasitas SDM Berkarakter yang unggul utamanya bidang kesehatan dan pendidikan serta kompetensi Angkatan Kerja yang match dengan kebutuhan sektor swasta (user) 4. Penguatan Kapasitas SDM Berkarakter yang unggul utamanya bidang kesehatan dan pendidikan serta kompetensi Angkatan Kerja yang match dengan kebutuhan sektor swasta (user)			931.700,00	DINAS KESEHATAN
	1.02.02.2.02.0003	Pengelolaan Pelayanan Kesehatan Bayi Baru Lahir																		
			Jumlah Bayi Baru Lahir yang Mendapatkan Pelayanan Kesehatan Sesuai Standar				374 Orang	374 Orang	37.500,00	30.000,00	30.000,00	-7.500,00	Kab. Sidoarjo, Tarik, Semua Kel/Desa	PENDAPATAN ASLI DAERAH (PAD)	Memperkuat pembangunan sumber daya manusia (SDM), sains, teknologi, pendidikan, kesehatan, prestasi olahraga, kesetaraan gender, serta penguatan peran perempuan, pemuda (generasi milenial dan generasi Z), dan penyandang disabilitas.	4. Penguatan Kapasitas SDM Berkarakter yang unggul utamanya bidang kesehatan dan pendidikan serta kompetensi Angkatan Kerja yang match dengan kebutuhan sektor swasta (user) 4. Penguatan Kapasitas SDM Berkarakter yang unggul utamanya bidang kesehatan dan pendidikan serta kompetensi Angkatan Kerja yang match dengan kebutuhan sektor swasta (user)			7.014.370,00	DINAS KESEHATAN
	1.02.02.2.02.0004	Pengelolaan Pelayanan Kesehatan Balita																		
			Jumlah Balita yang Mendapatkan Pelayanan Kesehatan Sesuai Standar				1516 Orang	1516 Orang	37.500,00	30.000,00	30.000,00	-7.500,00	Kab. Sidoarjo, Tarik, Semua Kel/Desa	PENDAPATAN ASLI DAERAH (PAD)	Memperkuat pembangunan sumber daya manusia (SDM), sains, teknologi, pendidikan, kesehatan, prestasi olahraga, kesetaraan gender, serta penguatan peran perempuan, pemuda (generasi milenial dan generasi Z), dan penyandang disabilitas.	4. Penguatan Kapasitas SDM Berkarakter yang unggul utamanya bidang kesehatan dan pendidikan serta kompetensi Angkatan Kerja yang match dengan kebutuhan sektor swasta (user) 4. Penguatan Kapasitas SDM Berkarakter yang unggul utamanya bidang kesehatan dan pendidikan serta kompetensi Angkatan Kerja yang match dengan kebutuhan sektor swasta (user)			6.714.895,00	DINAS KESEHATAN
	1.02.02.2.02.0005	Pengelolaan Pelayanan Kesehatan pada Usia Pendidikan Dasar																		

NO	KODE	URUSAN / BIDANG URUSAN / PROGRAM / KEGIATAN / SUB KEGIATAN	INDIKATOR PROGRAM / KEGIATAN / SUB KEGIATAN	TARGET AKHIR PERIODE RENSTRA OPD	REALISASI CAPAIAN RENJA OPD TAHUN 2023	PRAKIRAAN CAPAIAN TARGET RENJA OPD TAHUN 2024	CAPAIAN KINERJA DAN KERANGKA PENDANAAN										KELOMPOK SASARAN	PRAKIRAAN MAJU RENCANA TAHUN 2026		PERANGKAT DAERAH PENANGGUNG JAWAB
							TARGET 2025		PAGU INDIKATIF (Rp)			Bertambah/Berkurang (10-12)	LOKASI	SUMBER DANA	PRIORITAS			TARGET	PAGU INDIKATIF (Rp)	
							SEBELUM	SESUDAH	RKPD 2025	APBD 2025	RKPD PERUBAHAN 2025				NASIONAL	DAERAH				
1	2	3	4	5	6	7	8	9	10	11	12	13	14	15	16	17	18	19	20	21
			Jumlah Anak Usia Pendidikan Dasar yang Mendapatkan Pelayanan Kesehatan Sesuai Standar				3733 Orang	3733 Orang	37.500,00	10.830.000,00	10.830.000,00	10.792.500,00	Kab. Sidoarjo, Tarik, Semua Kel/Desa	PENDAPATAN ASLI DAERAH (PAD) DAK NON FISIK-DANA BOK-BOK PUSKESMAS	Memperkuat pembangunan sumber daya manusia (SDM), sains, teknologi, pendidikan, kesehatan, prestasi olahraga, kesetaraan gender, serta penguatan peran perempuan, pemuda (generasi milenial dan generasi Z), dan penyandang disabilitas.	4. Penguatan Kapasitas SDM Berkarakter yang unggul utamanya bidang kesehatan dan pendidikan serta kompetensi Angkatan Kerja yang match dengan kebutuhan sektor swasta (user) 4. Penguatan Kapasitas SDM Berkarakter yang unggul utamanya bidang kesehatan dan pendidikan serta kompetensi Angkatan Kerja yang match dengan kebutuhan sektor swasta (user)			33.115.280,00	DINAS KESEHATAN
	1.02.02.2.02.0006	Pengelolaan Pelayanan Kesehatan pada Usia Produktif																		
			Jumlah Penduduk Usia Produktif yang Mendapatkan Pelayanan Kesehatan Sesuai Standar				16890 Orang	16890 Orang	37.500,00	30.000,00	30.000,00	-7.500,00	Kab. Sidoarjo, Tarik, Semua Kel/Desa	PENDAPATAN ASLI DAERAH (PAD)	Memperkuat pembangunan sumber daya manusia (SDM), sains, teknologi, pendidikan, kesehatan, prestasi olahraga, kesetaraan gender, serta penguatan peran perempuan, pemuda (generasi milenial dan generasi Z), dan penyandang disabilitas.	4. Penguatan Kapasitas SDM Berkarakter yang unggul utamanya bidang kesehatan dan pendidikan serta kompetensi Angkatan Kerja yang match dengan kebutuhan sektor swasta (user) 4. Penguatan Kapasitas SDM Berkarakter yang unggul utamanya bidang kesehatan dan pendidikan serta kompetensi Angkatan Kerja yang match dengan kebutuhan sektor swasta (user)			30.007.395,00	DINAS KESEHATAN
	1.02.02.2.02.0007	Pengelolaan Pelayanan Kesehatan pada Usia Lanjut																		
			Jumlah Penduduk Usia Lanjut yang Mendapatkan Pelayanan Kesehatan Sesuai Standar				2385 Orang	2385 Orang	37.500,00	30.000,00	30.000,00	-7.500,00	Kab. Sidoarjo, Tarik, Semua Kel/Desa	PENDAPATAN ASLI DAERAH (PAD)	Memperkuat pembangunan sumber daya manusia (SDM), sains, teknologi, pendidikan, kesehatan, prestasi olahraga, kesetaraan gender, serta penguatan peran perempuan, pemuda (generasi milenial dan generasi Z), dan penyandang disabilitas.	4. Penguatan Kapasitas SDM Berkarakter yang unggul utamanya bidang kesehatan dan pendidikan serta kompetensi Angkatan Kerja yang match dengan kebutuhan sektor swasta (user) 4. Penguatan Kapasitas SDM Berkarakter yang unggul utamanya bidang kesehatan dan pendidikan serta kompetensi Angkatan Kerja yang match dengan kebutuhan sektor swasta (user)			6.395.455,00	DINAS KESEHATAN
	1.02.02.2.02.0010	Pengelolaan Pelayanan Kesehatan Orang dengan Gangguan Jiwa Berat																		
			Jumlah Orang yang Mendapatkan Pelayanan Kesehatan Orang dengan Gangguan Jiwa Berat Sesuai Standar				46 Orang	46 Orang	37.500,00	4.230.000,00	4.230.000,00	4.192.500,00	Kab. Sidoarjo, Tarik, Semua Kel/Desa	PENDAPATAN ASLI DAERAH (PAD) DAK NON FISIK-DANA BOK-BOK PUSKESMAS	Memperkuat pembangunan sumber daya manusia (SDM), sains, teknologi, pendidikan, kesehatan, prestasi olahraga, kesetaraan gender, serta penguatan peran perempuan, pemuda (generasi milenial dan generasi Z), dan penyandang disabilitas.	4. Penguatan Kapasitas SDM Berkarakter yang unggul utamanya bidang kesehatan dan pendidikan serta kompetensi Angkatan Kerja yang match dengan kebutuhan sektor swasta (user) 4. Penguatan Kapasitas SDM Berkarakter yang unggul utamanya bidang kesehatan dan pendidikan serta kompetensi Angkatan Kerja yang match dengan kebutuhan sektor swasta (user)			5.463.755,00	DINAS KESEHATAN
	1.02.02.2.02.0011	Pengelolaan Pelayanan Kesehatan Orang Terduga Tuberkulosis																		
			Jumlah Orang Terduga Menderita Tuberkulosis yang Mendapatkan Pelayanan Sesuai Standar				300 Orang	300 Orang	37.500,00	4.530.000,00	4.530.000,00	4.492.500,00	Kab. Sidoarjo, Tarik, Semua Kel/Desa	PENDAPATAN ASLI DAERAH (PAD) DAK NON FISIK-DANA BOK-BOK PUSKESMAS	Memperkuat pembangunan sumber daya manusia (SDM), sains, teknologi, pendidikan, kesehatan, prestasi olahraga, kesetaraan gender, serta penguatan peran perempuan, pemuda (generasi milenial dan generasi Z), dan penyandang disabilitas.	4. Penguatan Kapasitas SDM Berkarakter yang unggul utamanya bidang kesehatan dan pendidikan serta kompetensi Angkatan Kerja yang match dengan kebutuhan sektor swasta (user) 4. Penguatan Kapasitas SDM Berkarakter yang unggul utamanya bidang kesehatan dan pendidikan serta kompetensi Angkatan Kerja yang match dengan kebutuhan sektor swasta (user)			7.603.338,00	DINAS KESEHATAN
	1.02.02.2.02.0012	Pengelolaan Pelayanan Kesehatan Orang dengan Risiko Terinfeksi HIV																		

NO	KODE	URUSAN / BIDANG URUSAN / PROGRAM / KEGIATAN / SUB KEGIATAN	INDIKATOR PROGRAM / KEGIATAN / SUB KEGIATAN	TARGET AKHIR PERIODE RENSTRA OPD	REALISASI CAPAIAN RENJA OPD TAHUN 2023	PRAKIRAAN CAPAIAN TARGET RENJA OPD TAHUN 2024	CAPAIAN KINERJA DAN KERANGKA PENDANAAN										KELOMPOK SASARAN	PRAKIRAAN MAJU RENCANA TAHUN 2026		PERANGKAT DAERAH PENANGGUNG JAWAB
							TARGET 2025		PAGU INDIKATIF (Rp)			Bertambah/Berkurang (10-12)	LOKASI	SUMBER DANA	PRIORITAS			TARGET	PAGU INDIKATIF (Rp)	
							SEBELUM	SESUDAH	RKPD 2025	APBD 2025	RKPD PERUBAHAN 2025				NASIONAL	DAERAH				
1	2	3	4	5	6	7	8	9	10	11	12	13	14	15	16	17	18	19	20	21
			Jumlah Orang Terduga Menderita HIV yang Mendapatkan Pelayanan Sesuai Standar				464 Orang	464 Orang	37.500,00	30.000,00	30.000,00	-7.500,00	Kab. Sidoarjo, Tarik, Semua Kel/Desa	PENDAPATAN ASLI DAERAH (PAD)	Memperkuat pembangunan sumber daya manusia (SDM), sains, teknologi, pendidikan, kesehatan, prestasi olahraga, kesetaraan gender, serta penguatan peran perempuan, pemuda (generasi milenial dan generasi Z), dan penyandang disabilitas.	4. Penguatan Kapasitas SDM Berkarakter yang unggul utamanya bidang kesehatan dan pendidikan serta kompetensi Angkatan Kerja yang match dengan kebutuhan sektor swasta (user) 4. Penguatan Kapasitas SDM Berkarakter yang unggul utamanya bidang kesehatan dan pendidikan serta kompetensi Angkatan Kerja yang match dengan kebutuhan sektor swasta (user)			5.676.715,00	DINAS KESEHATAN
	1.02.02.2.02.0014	Pengelolaan Pelayanan Kesehatan bagi Penduduk Terdampak Krisis Kesehatan Akibat Bencana dan/atau Berpotensi Bencana																		
			Jumlah Dokumen Hasil Pengelolaan Pelayanan Kesehatan bagi Penduduk Terdampak Krisis Kesehatan Akibat Bencana dan/atau Berpotensi Bencana Sesuai Standar				1 Dokumen	1 Dokumen	37.500,00	30.000,00	30.000,00	-7.500,00	Kab. Sidoarjo, Tarik, Semua Kel/Desa	PENDAPATAN ASLI DAERAH (PAD)	Memperkuat pembangunan sumber daya manusia (SDM), sains, teknologi, pendidikan, kesehatan, prestasi olahraga, kesetaraan gender, serta penguatan peran perempuan, pemuda (generasi milenial dan generasi Z), dan penyandang disabilitas.	4. Penguatan Kapasitas SDM Berkarakter yang unggul utamanya bidang kesehatan dan pendidikan serta kompetensi Angkatan Kerja yang match dengan kebutuhan sektor swasta (user) 4. Penguatan Kapasitas SDM Berkarakter yang unggul utamanya bidang kesehatan dan pendidikan serta kompetensi Angkatan Kerja yang match dengan kebutuhan sektor swasta (user)			0,00	DINAS KESEHATAN
	1.02.02.2.02.0015	Pengelolaan Pelayanan Kesehatan Gizi Masyarakat																		
			Jumlah Dokumen Hasil Pengelolaan Pelayanan Kesehatan Gizi Masyarakat				9 Dokumen	9 Dokumen	37.500,00	68.387.000,00	68.387.000,00	68.349.500,00	Kab. Sidoarjo, Tarik, Semua Kel/Desa	PENDAPATAN ASLI DAERAH (PAD) DAK NON FISIK-DANA BOK-BOK PUSKESMAS	Memperkuat pembangunan sumber daya manusia (SDM), sains, teknologi, pendidikan, kesehatan, prestasi olahraga, kesetaraan gender, serta penguatan peran perempuan, pemuda (generasi milenial dan generasi Z), dan penyandang disabilitas.	4. Penguatan Kapasitas SDM Berkarakter yang unggul utamanya bidang kesehatan dan pendidikan serta kompetensi Angkatan Kerja yang match dengan kebutuhan sektor swasta (user) 4. Penguatan Kapasitas SDM Berkarakter yang unggul utamanya bidang kesehatan dan pendidikan serta kompetensi Angkatan Kerja yang match dengan kebutuhan sektor swasta (user)			43.350.670,00	DINAS KESEHATAN
	1.02.02.2.02.0016	Pengelolaan Pelayanan Kesehatan Kerja dan Olahraga																		
			Jumlah Dokumen Hasil Pengelolaan Pelayanan Kesehatan Kerja dan Olahraga				7 Dokumen	7 Dokumen	37.500,00	6.030.000,00	6.030.000,00	5.992.500,00	Kab. Sidoarjo, Tarik, Semua Kel/Desa	PENDAPATAN ASLI DAERAH (PAD) DAK NON FISIK-DANA BOK-BOK PUSKESMAS	Memperkuat pembangunan sumber daya manusia (SDM), sains, teknologi, pendidikan, kesehatan, prestasi olahraga, kesetaraan gender, serta penguatan peran perempuan, pemuda (generasi milenial dan generasi Z), dan penyandang disabilitas.	4. Penguatan Kapasitas SDM Berkarakter yang unggul utamanya bidang kesehatan dan pendidikan serta kompetensi Angkatan Kerja yang match dengan kebutuhan sektor swasta (user) 4. Penguatan Kapasitas SDM Berkarakter yang unggul utamanya bidang kesehatan dan pendidikan serta kompetensi Angkatan Kerja yang match dengan kebutuhan sektor swasta (user)			28.300.387,50	DINAS KESEHATAN
	1.02.02.2.02.0017	Pengelolaan Pelayanan Kesehatan Lingkungan																		
			Jumlah Dokumen Hasil Pengelolaan Pelayanan Kesehatan Lingkungan				6 Dokumen	6 Dokumen	37.500,00	13.580.000,00	13.580.000,00	13.542.500,00	Kab. Sidoarjo, Tarik, Semua Kel/Desa	PENDAPATAN ASLI DAERAH (PAD) DAK NON FISIK-DANA BOK-BOK PUSKESMAS	Memperkuat pembangunan sumber daya manusia (SDM), sains, teknologi, pendidikan, kesehatan, prestasi olahraga, kesetaraan gender, serta penguatan peran perempuan, pemuda (generasi milenial dan generasi Z), dan penyandang disabilitas.	4. Penguatan Kapasitas SDM Berkarakter yang unggul utamanya bidang kesehatan dan pendidikan serta kompetensi Angkatan Kerja yang match dengan kebutuhan sektor swasta (user) 4. Penguatan Kapasitas SDM Berkarakter yang unggul utamanya bidang kesehatan dan pendidikan serta kompetensi Angkatan Kerja yang match dengan kebutuhan sektor swasta (user)			45.470.287,50	DINAS KESEHATAN
	1.02.02.2.02.0018	Pengelolaan Pelayanan Promosi Kesehatan																		

NO	KODE	URUSAN / BIDANG URUSAN / PROGRAM / KEGIATAN / SUB KEGIATAN	INDIKATOR PROGRAM / KEGIATAN / SUB KEGIATAN	TARGET AKHIR PERIODE RENSTRA OPD	REALISASI CAPAIAN RENJA OPD TAHUN 2023	PRAKIRAAN CAPAIAN TARGET RENJA OPD TAHUN 2024	CAPAIAN KINERJA DAN KERANGKA PENDANAAN										KELOMPOK SASARAN	PRAKIRAAN MAJU RENCANA TAHUN 2026		PERANGKAT DAERAH PENANGGUNG JAWAB
							TARGET 2025		PAGU INDIKATIF (Rp)			Bertambah/Berkurang (10-12)	LOKASI	SUMBER DANA	PRIORITAS			TARGET	PAGU INDIKATIF (Rp)	
							SEBELUM	SESUDAH	RKPD 2025	APBD 2025	RKPD PERUBAHAN 2025				NASIONAL	DAERAH				
1	2	3	4	5	6	7	8	9	10	11	12	13	14	15	16	17	18	19	20	21
			Jumlah Dokumen Hasil Pengelolaan Pelayanan Promosi Kesehatan				3 Dokumen	3 Dokumen	37.500,00	30.000,00	30.000,00	-7.500,00	Kab. Sidoarjo, Tarik, Semua Kel/Desa	PENDAPATAN ASLI DAERAH (PAD)	Memperkuat pembangunan sumber daya manusia (SDM), sains, teknologi, pendidikan, kesehatan, prestasi olahraga, kesetaraan gender, serta penguatan peran perempuan, pemuda (generasi milenial dan generasi Z), dan penyandang disabilitas.	4. Penguatan Kapasitas SDM Berkarakter yang unggul utamanya bidang kesehatan dan pendidikan serta kompetensi Angkatan Kerja yang match dengan kebutuhan sektor swasta (user) 4. Penguatan Kapasitas SDM Berkarakter yang unggul utamanya bidang kesehatan dan pendidikan serta kompetensi Angkatan Kerja yang match dengan kebutuhan sektor swasta (user)			2.329.250,00	DINAS KESEHATAN
	1.02.02.2.02.0019	Pengelolaan Pelayanan Kesehatan Tradisional, Akupuntur, Asuhan Mandiri, dan Tradisional Lainnya																		
			Jumlah Dokumen Hasil Pengelolaan Pelayanan Kesehatan Tradisional, Akupuntur, Asuhan Mandiri dan Tradisional Lainnya				12 Dokumen	12 Dokumen	37.500,00	30.000,00	30.000,00	-7.500,00	Kab. Sidoarjo, Tarik, Semua Kel/Desa	PENDAPATAN ASLI DAERAH (PAD)	Memperkuat pembangunan sumber daya manusia (SDM), sains, teknologi, pendidikan, kesehatan, prestasi olahraga, kesetaraan gender, serta penguatan peran perempuan, pemuda (generasi milenial dan generasi Z), dan penyandang disabilitas.	4. Penguatan Kapasitas SDM Berkarakter yang unggul utamanya bidang kesehatan dan pendidikan serta kompetensi Angkatan Kerja yang match dengan kebutuhan sektor swasta (user) 4. Penguatan Kapasitas SDM Berkarakter yang unggul utamanya bidang kesehatan dan pendidikan serta kompetensi Angkatan Kerja yang match dengan kebutuhan sektor swasta (user)			21.429.100,00	DINAS KESEHATAN
	1.02.02.2.02.0020	Pengelolaan Surveilans Kesehatan																		
			Jumlah Dokumen Hasil Pengelolaan Surveilans Kesehatan				87 Dokumen	87 Dokumen	37.500,00	20.324.750,00	20.324.750,00	20.287.250,00	Kab. Sidoarjo, Tarik, Semua Kel/Desa	PENDAPATAN ASLI DAERAH (PAD) DAK NON FISIK-DANA BOK-BOK PUSKESMAS	Memperkuat pembangunan sumber daya manusia (SDM), sains, teknologi, pendidikan, kesehatan, prestasi olahraga, kesetaraan gender, serta penguatan peran perempuan, pemuda (generasi milenial dan generasi Z), dan penyandang disabilitas.	4. Penguatan Kapasitas SDM Berkarakter yang unggul utamanya bidang kesehatan dan pendidikan serta kompetensi Angkatan Kerja yang match dengan kebutuhan sektor swasta (user) 4. Penguatan Kapasitas SDM Berkarakter yang unggul utamanya bidang kesehatan dan pendidikan serta kompetensi Angkatan Kerja yang match dengan kebutuhan sektor swasta (user)			0,00	DINAS KESEHATAN
	1.02.02.2.02.0021	Pengelolaan Pelayanan Kesehatan Orang dengan Masalah Kesehatan Jiwa (ODMK)																		
			Jumlah Orang dengan Masalah Kejiwaan (ODMK) yang Mendapatkan Pelayanan Kesehatan				42 Orang	42 Orang	37.500,00	2.230.000,00	2.230.000,00	2.192.500,00	Kab. Sidoarjo, Tarik, Semua Kel/Desa	PENDAPATAN ASLI DAERAH (PAD) DAK NON FISIK-DANA BOK-BOK PUSKESMAS	Memperkuat pembangunan sumber daya manusia (SDM), sains, teknologi, pendidikan, kesehatan, prestasi olahraga, kesetaraan gender, serta penguatan peran perempuan, pemuda (generasi milenial dan generasi Z), dan penyandang disabilitas.	4. Penguatan Kapasitas SDM Berkarakter yang unggul utamanya bidang kesehatan dan pendidikan serta kompetensi Angkatan Kerja yang match dengan kebutuhan sektor swasta (user) 4. Penguatan Kapasitas SDM Berkarakter yang unggul utamanya bidang kesehatan dan pendidikan serta kompetensi Angkatan Kerja yang match dengan kebutuhan sektor swasta (user)			0,00	DINAS KESEHATAN
	1.02.02.2.02.0022	Pengelolaan Pelayanan Kesehatan Jiwa dan NAPZA																		
			Jumlah Penyalahguna NAPZA yang Mendapatkan Pelayanan Kesehatan				1 Orang	1 Orang	37.500,00	30.000,00	30.000,00	-7.500,00	Kab. Sidoarjo, Tarik, Semua Kel/Desa	PENDAPATAN ASLI DAERAH (PAD)	Memperkuat pembangunan sumber daya manusia (SDM), sains, teknologi, pendidikan, kesehatan, prestasi olahraga, kesetaraan gender, serta penguatan peran perempuan, pemuda (generasi milenial dan generasi Z), dan penyandang disabilitas.	4. Penguatan Kapasitas SDM Berkarakter yang unggul utamanya bidang kesehatan dan pendidikan serta kompetensi Angkatan Kerja yang match dengan kebutuhan sektor swasta (user) 4. Penguatan Kapasitas SDM Berkarakter yang unggul utamanya bidang kesehatan dan pendidikan serta kompetensi Angkatan Kerja yang match dengan kebutuhan sektor swasta (user)			0,00	DINAS KESEHATAN
	1.02.02.2.02.0024	Pengelolaan Upaya Pengurangan Risiko Krisis Kesehatan dan Pasca Krisis Kesehatan																		

NO	KODE	URUSAN / BIDANG URUSAN / PROGRAM / KEGIATAN / SUB KEGIATAN	INDIKATOR PROGRAM / KEGIATAN / SUB KEGIATAN	TARGET AKHIR PERIODE RENSTRA OPD	REALISASI CAPAIAN RENJA OPD TAHUN 2023	PRAKIRAAN CAPAIAN TARGET RENJA OPD TAHUN 2024	CAPAIAN KINERJA DAN KERANGKA PENDANAAN										KELOMPOK SASARAN	PRAKIRAAN MAJU RENCANA TAHUN 2026		PERANGKAT DAERAH PENANGGUNG JAWAB
							TARGET 2025		PAGU INDIKATIF (Rp)			Bertambah/Berkurang (10-12)	LOKASI	SUMBER DANA	PRIORITAS			TARGET	PAGU INDIKATIF (Rp)	
							SEBELUM	SESUDAH	RKPD 2025	APBD 2025	RKPD PERUBAHAN 2025				NASIONAL	DAERAH				
1	2	3	4	5	6	7	8	9	10	11	12	13	14	15	16	17	18	19	20	21
			Jumlah Dokumen Hasil Pengelolaan Upaya Pengurangan Risiko Krisis Kesehatan dan Pasca Krisis Kesehatan				1 Dokumen	1 Dokumen	37.500,00	30.000,00	30.000,00	-7.500,00	Kab. Sidoarjo, Tarik, Semua Kel/Desa	PENDAPATAN ASLI DAERAH (PAD)	Memperkuat pembangunan sumber daya manusia (SDM), sains, teknologi, pendidikan, kesehatan, prestasi olahraga, kesetaraan gender, serta penguatan peran perempuan, pemuda (generasi milenial dan generasi Z), dan penyandang disabilitas.	4. Penguatan Kapasitas SDM Berkarakter yang unggul utamanya bidang kesehatan dan pendidikan serta kompetensi Angkatan Kerja yang match dengan kebutuhan sektor swasta (user) 4. Penguatan Kapasitas SDM Berkarakter yang unggul utamanya bidang kesehatan dan pendidikan serta kompetensi Angkatan Kerja yang match dengan kebutuhan sektor swasta (user)			0,00	DINAS KESEHATAN
	1.02.02.2.02.0025	Pelayanan Kesehatan Penyakit Menular dan Tidak Menular																		
			Jumlah Dokumen Hasil Pelayanan Kesehatan Penyakit Menular dan Tidak Menular				156 Dokumen	156 Dokumen	37.500,00	108.924.000,00	108.924.000,00	108.886.500,00	Kab. Sidoarjo, Tarik, Semua Kel/Desa	PENDAPATAN ASLI DAERAH (PAD) DAK NON FISIK-DANA BOK-BOK PUSKESMAS	Memperkuat pembangunan sumber daya manusia (SDM), sains, teknologi, pendidikan, kesehatan, prestasi olahraga, kesetaraan gender, serta penguatan peran perempuan, pemuda (generasi milenial dan generasi Z), dan penyandang disabilitas.	4. Penguatan Kapasitas SDM Berkarakter yang unggul utamanya bidang kesehatan dan pendidikan serta kompetensi Angkatan Kerja yang match dengan kebutuhan sektor swasta (user) 4. Penguatan Kapasitas SDM Berkarakter yang unggul utamanya bidang kesehatan dan pendidikan serta kompetensi Angkatan Kerja yang match dengan kebutuhan sektor swasta (user)			63.102.710,00	DINAS KESEHATAN
	1.02.02.2.02.0027	Deteksi Dini Penyalahgunaan NAPZA di Fasyankes dan Sekolah																		
			Jumlah Orang yang Menerima Layanan Deteksi Dini Penyalahgunaan NAPZA di Fasilitas Pelayanan Kesehatan (Fasyankes) dan Sekolah				15 Orang	15 Orang	37.500,00	30.000,00	30.000,00	-7.500,00	Kab. Sidoarjo, Tarik, Semua Kel/Desa	PENDAPATAN ASLI DAERAH (PAD)	Memperkuat pembangunan sumber daya manusia (SDM), sains, teknologi, pendidikan, kesehatan, prestasi olahraga, kesetaraan gender, serta penguatan peran perempuan, pemuda (generasi milenial dan generasi Z), dan penyandang disabilitas.	4. Penguatan Kapasitas SDM Berkarakter yang unggul utamanya bidang kesehatan dan pendidikan serta kompetensi Angkatan Kerja yang match dengan kebutuhan sektor swasta (user) 4. Penguatan Kapasitas SDM Berkarakter yang unggul utamanya bidang kesehatan dan pendidikan serta kompetensi Angkatan Kerja yang match dengan kebutuhan sektor swasta (user)			1.730.300,00	DINAS KESEHATAN
	1.02.02.2.02.0033	Operasional Pelayanan Puskesmas																		
			Jumlah Dokumen Operasional Pelayanan Puskesmas				12 Dokumen	12 Dokumen	634.318.383,00	570.397.000,00	570.397.000,00	-63.921.383,00	Kab. Sidoarjo, Tarik, Semua Kel/Desa	PENDAPATAN ASLI DAERAH (PAD) DAK NON FISIK-DANA BOK-BOK PUSKESMAS	Memperkuat pembangunan sumber daya manusia (SDM), sains, teknologi, pendidikan, kesehatan, prestasi olahraga, kesetaraan gender, serta penguatan peran perempuan, pemuda (generasi milenial dan generasi Z), dan penyandang disabilitas.	4. Penguatan Kapasitas SDM Berkarakter yang unggul utamanya bidang kesehatan dan pendidikan serta kompetensi Angkatan Kerja yang match dengan kebutuhan sektor swasta (user) 4. Penguatan Kapasitas SDM Berkarakter yang unggul utamanya bidang kesehatan dan pendidikan serta kompetensi Angkatan Kerja yang match dengan kebutuhan sektor swasta (user)			1.131.023.905,00	DINAS KESEHATAN
	1.02.02.2.02.0034	Operasional Pelayanan Fasilitas Kesehatan Lainnya																		
			Jumlah Dokumen Operasional Pelayanan Fasilitas Kesehatan Lainnya				0 Dokumen	0 Dokumen	37.500,00	5.219.000,00	5.219.000,00	5.181.500,00	Kab. Sidoarjo, Tarik, Semua Kel/Desa	PENDAPATAN ASLI DAERAH (PAD) DAK NON FISIK-DANA BOK-BOK PUSKESMAS	Memperkuat pembangunan sumber daya manusia (SDM), sains, teknologi, pendidikan, kesehatan, prestasi olahraga, kesetaraan gender, serta penguatan peran perempuan, pemuda (generasi milenial dan generasi Z), dan penyandang disabilitas.	4. Penguatan Kapasitas SDM Berkarakter yang unggul utamanya bidang kesehatan dan pendidikan serta kompetensi Angkatan Kerja yang match dengan kebutuhan sektor swasta (user) 4. Penguatan Kapasitas SDM Berkarakter yang unggul utamanya bidang kesehatan dan pendidikan serta kompetensi Angkatan Kerja yang match dengan kebutuhan sektor swasta (user)			0,00	DINAS KESEHATAN
	1.02.02.2.02.0035	Pelaksanaan Akreditasi Fasilitas Kesehatan di Kabupaten/Kota																		

NO	KODE	URUSAN / BIDANG URUSAN / PROGRAM / KEGIATAN / SUB KEGIATAN	INDIKATOR PROGRAM / KEGIATAN / SUB KEGIATAN	TARGET AKHIR PERIODE RENSTRA OPD	REALISASI CAPAIAN RENJA OPD TAHUN 2023	PRAKIRAAN CAPAIAN TARGET RENJA OPD TAHUN 2024	CAPAIAN KINERJA DAN KERANGKA PENDANAAN										KELOMPOK SASARAN	PRAKIRAAN MAJU RENCANA TAHUN 2026		PERANGKAT DAERAH PENANGGUNG JAWAB
							TARGET 2025		PAGU INDIKATIF (Rp)			Bertambah/Berkurang (10-12)	LOKASI	SUMBER DANA	PRIORITAS			TARGET	PAGU INDIKATIF (Rp)	
							SEBELUM	SESUDAH	RKPD 2025	APBD 2025	RKPD PERUBAHAN 2025				NASIONAL	DAERAH				
1	2	3	4	5	6	7	8	9	10	11	12	13	14	15	16	17	18	19	20	21
			Jumlah Fasilitas Kesehatan yang Terakreditasi di Kabupaten/Kota				1 Unit	1 Unit	37.500,00	30.000,00	30.000,00	-7.500,00	Kab. Sidoarjo, Tarik, Semua Kel/Desa	PENDAPATAN ASLI DAERAH (PAD)	Memperkuat pembangunan sumber daya manusia (SDM), sains, teknologi, pendidikan, kesehatan, prestasi olahraga, kesetaraan gender, serta penguatan peran perempuan, pemuda (generasi milenial dan generasi Z), dan penyandang disabilitas.	4. Penguatan Kapasitas SDM Berkarakter yang unggul utamanya bidang kesehatan dan pendidikan serta kompetensi Angkatan Kerja yang match dengan kebutuhan sektor swasta (user) 4. Penguatan Kapasitas SDM Berkarakter yang unggul utamanya bidang kesehatan dan pendidikan serta kompetensi Angkatan Kerja yang match dengan kebutuhan sektor swasta (user)			0,00	DINAS KESEHATAN
	1.02.02.2.02.0036	Investigasi Awal Kejadian Tidak Diharapkan (Kejadian Ikutan Pasca Imunisasi dan Pemberian Obat Massal)																		
			Jumlah Laporan Hasil Investigasi Awal Kejadian Tidak Diharapkan (Kejadian Ikutan Pasca Imunisasi dan Pemberian Obat Massal)				12 Laporan	12 Laporan	37.500,00	30.000,00	30.000,00	-7.500,00	Kab. Sidoarjo, Tarik, Semua Kel/Desa	PENDAPATAN ASLI DAERAH (PAD)	Memperkuat pembangunan sumber daya manusia (SDM), sains, teknologi, pendidikan, kesehatan, prestasi olahraga, kesetaraan gender, serta penguatan peran perempuan, pemuda (generasi milenial dan generasi Z), dan penyandang disabilitas.	4. Penguatan Kapasitas SDM Berkarakter yang unggul utamanya bidang kesehatan dan pendidikan serta kompetensi Angkatan Kerja yang match dengan kebutuhan sektor swasta (user) 4. Penguatan Kapasitas SDM Berkarakter yang unggul utamanya bidang kesehatan dan pendidikan serta kompetensi Angkatan Kerja yang match dengan kebutuhan sektor swasta (user)			0,00	DINAS KESEHATAN
	1.02.02.2.02.0037	Pelaksanaan Kewaspadaan Dini dan Respon Wabah																		
			Jumlah Dokumen Hasil Pelaksanaan Kewaspadaan Dini dan Respon Wabah				51 Dokumen	51 Dokumen	37.500,00	30.000,00	30.000,00	-7.500,00	Kab. Sidoarjo, Tarik, Semua Kel/Desa	PENDAPATAN ASLI DAERAH (PAD)	Memperkuat pembangunan sumber daya manusia (SDM), sains, teknologi, pendidikan, kesehatan, prestasi olahraga, kesetaraan gender, serta penguatan peran perempuan, pemuda (generasi milenial dan generasi Z), dan penyandang disabilitas.	4. Penguatan Kapasitas SDM Berkarakter yang unggul utamanya bidang kesehatan dan pendidikan serta kompetensi Angkatan Kerja yang match dengan kebutuhan sektor swasta (user) 4. Penguatan Kapasitas SDM Berkarakter yang unggul utamanya bidang kesehatan dan pendidikan serta kompetensi Angkatan Kerja yang match dengan kebutuhan sektor swasta (user)			931.700,00	DINAS KESEHATAN
	1.02.02.2.02.0040	Pengelolaan pelayanan kesehatan orang dengan Tuberkulosis																		
			Jumlah orang dengan Tuberkulosis yang mendapatkan pelayanan kesehatan sesuai standar				0 Orang	0 Orang	37.500,00	30.000,00	30.000,00	-7.500,00	Kab. Sidoarjo, Tarik, Semua Kel/Desa	PENDAPATAN ASLI DAERAH (PAD)	Memperkuat pembangunan sumber daya manusia (SDM), sains, teknologi, pendidikan, kesehatan, prestasi olahraga, kesetaraan gender, serta penguatan peran perempuan, pemuda (generasi milenial dan generasi Z), dan penyandang disabilitas.	4. Penguatan Kapasitas SDM Berkarakter yang unggul utamanya bidang kesehatan dan pendidikan serta kompetensi Angkatan Kerja yang match dengan kebutuhan sektor swasta (user) 4. Penguatan Kapasitas SDM Berkarakter yang unggul utamanya bidang kesehatan dan pendidikan serta kompetensi Angkatan Kerja yang match dengan kebutuhan sektor swasta (user)			0,00	DINAS KESEHATAN
	1.02.02.2.02.0041	Pengelolaan pelayanan kesehatan orang dengan HIV (ODHIV)																		
			Jumlah orang dengan HIV (ODHIV) yang mendapatkan pelayanan kesehatan sesuai standar				0 Orang	0 Orang	37.500,00	30.000,00	30.000,00	-7.500,00	Kab. Sidoarjo, Tarik, Semua Kel/Desa	PENDAPATAN ASLI DAERAH (PAD)	Memperkuat pembangunan sumber daya manusia (SDM), sains, teknologi, pendidikan, kesehatan, prestasi olahraga, kesetaraan gender, serta penguatan peran perempuan, pemuda (generasi milenial dan generasi Z), dan penyandang disabilitas.	4. Penguatan Kapasitas SDM Berkarakter yang unggul utamanya bidang kesehatan dan pendidikan serta kompetensi Angkatan Kerja yang match dengan kebutuhan sektor swasta (user) 4. Penguatan Kapasitas SDM Berkarakter yang unggul utamanya bidang kesehatan dan pendidikan serta kompetensi Angkatan Kerja yang match dengan kebutuhan sektor swasta (user)			0,00	DINAS KESEHATAN
	1.02.02.2.02.0042	Pengelolaan pelayanan kesehatan Malaria																		

NO	KODE	URUSAN / BIDANG URUSAN / PROGRAM / KEGIATAN / SUB KEGIATAN	INDIKATOR PROGRAM / KEGIATAN / SUB KEGIATAN	TARGET AKHIR PERIODE RENSTRA OPD	REALISASI CAPAIAN RENJA OPD TAHUN 2023	PRAKIRAAN CAPAIAN TARGET RENJA OPD TAHUN 2024	CAPAIAN KINERJA DAN KERANGKA PENDANAAN										KELOMPOK SASARAN	PRAKIRAAN MAJU RENCANA TAHUN 2026		PERANGKAT DAERAH PENANGGUNG JAWAB
							TARGET 2025		PAGU INDIKATIF (Rp)			Bertambah/Berkurang (10-12)	LOKASI	SUMBER DANA	PRIORITAS			TARGET	PAGU INDIKATIF (Rp)	
							SEBELUM	SESUDAH	RKPD 2025	APBD 2025	RKPD PERUBAHAN 2025				NASIONAL	DAERAH				
1	2	3	4	5	6	7	8	9	10	11	12	13	14	15	16	17	18	19	20	21
			Jumlah orang yang mendapatkan pelayanan kesehatan malaria				0 Orang	0 Orang	37.500,00	30.000,00	30.000,00	-7.500,00	Kab. Sidoarjo, Tarik, Semua Kel/Desa	PENDAPATAN ASLI DAERAH (PAD)	Memperkuat pembangunan sumber daya manusia (SDM), sains, teknologi, pendidikan, kesehatan, prestasi olahraga, kesetaraan gender, serta penguatan peran perempuan, pemuda (generasi milenial dan generasi Z), dan penyandang disabilitas.	4. Penguatan Kapasitas SDM Berkarakter yang unggul utamanya bidang kesehatan dan pendidikan serta kompetensi Angkatan Kerja yang match dengan kebutuhan sektor swasta (user) 4. Penguatan Kapasitas SDM Berkarakter yang unggul utamanya bidang kesehatan dan pendidikan serta kompetensi Angkatan Kerja yang match dengan kebutuhan sektor swasta (user)			0,00	DINAS KESEHATAN
	1.02.02.2.02.0044	Pengelolaan Pelayanan Kesehatan Reproduksi																		
			Jumlah dokumen hasil pengelolaan pelayanan kesehatan reproduksi				0 Dokumen	0 Dokumen	37.500,00	2.330.000,00	2.330.000,00	2.292.500,00	Kab. Sidoarjo, Tarik, Semua Kel/Desa	PENDAPATAN ASLI DAERAH (PAD) DAK NON FISIK-DANA BOK-BOK PUSKESMAS	Memperkuat pembangunan sumber daya manusia (SDM), sains, teknologi, pendidikan, kesehatan, prestasi olahraga, kesetaraan gender, serta penguatan peran perempuan, pemuda (generasi milenial dan generasi Z), dan penyandang disabilitas.	4. Penguatan Kapasitas SDM Berkarakter yang unggul utamanya bidang kesehatan dan pendidikan serta kompetensi Angkatan Kerja yang match dengan kebutuhan sektor swasta (user) 4. Penguatan Kapasitas SDM Berkarakter yang unggul utamanya bidang kesehatan dan pendidikan serta kompetensi Angkatan Kerja yang match dengan kebutuhan sektor swasta (user)			0,00	DINAS KESEHATAN
	1.02.02.2.02.0046	Pengelolaan upaya kesehatan Ibu dan Anak																		
			Jumlah dokumen hasil pengelolaan upaya kesehatan ibu dan anak				0 Dokumen	0 Dokumen	37.500,00	330.000,00	330.000,00	292.500,00	Kab. Sidoarjo, Tarik, Semua Kel/Desa	PENDAPATAN ASLI DAERAH (PAD) DAK NON FISIK-DANA BOK-BOK PUSKESMAS	Memperkuat pembangunan sumber daya manusia (SDM), sains, teknologi, pendidikan, kesehatan, prestasi olahraga, kesetaraan gender, serta penguatan peran perempuan, pemuda (generasi milenial dan generasi Z), dan penyandang disabilitas.	4. Penguatan Kapasitas SDM Berkarakter yang unggul utamanya bidang kesehatan dan pendidikan serta kompetensi Angkatan Kerja yang match dengan kebutuhan sektor swasta (user) 4. Penguatan Kapasitas SDM Berkarakter yang unggul utamanya bidang kesehatan dan pendidikan serta kompetensi Angkatan Kerja yang match dengan kebutuhan sektor swasta (user)			0,00	DINAS KESEHATAN
	1.02.02.2.02.0047	Pengelolaan Pelayanan Kelanjutusiaan																		
			Jumlah dokumen hasil pengelolaan pelayanan kelanjutusiaan				-	1 Dokumen	0,00	2.400.000,00	2.400.000,00	2.400.000,00	Kab. Sidoarjo, Tarik, Semua Kel/Desa	DAK NON FISIK-DANA BOK-BOK PUSKESMAS	Memperkuat pembangunan sumber daya manusia (SDM), sains, teknologi, pendidikan, kesehatan, prestasi olahraga, kesetaraan gender, serta penguatan peran perempuan, pemuda (generasi milenial dan generasi Z), dan penyandang disabilitas.	3. Implementasi kebijakan yang mendukung berkembangnya perikanan, pertanian, ekonomi kreatif yang terintegrasi dengan Koperasi dan Usaha Mikro hingga level desa untuk mempercepat penanggulangan kemiskinan 3. Implementasi kebijakan yang mendukung berkembangnya perikanan, pertanian, ekonomi kreatif yang terintegrasi dengan Koperasi dan Usaha Mikro hingga level desa untuk mempercepat penanggulangan kemiskinan			0,00	DINAS KESEHATAN
	1.02.02.2.03	Penyelenggaraan Sistem Informasi Kesehatan Secara Terintegrasi	*Presentase Sistem Informasi Kesehatan yang dikelola*				100 %	100 %	60.955.950,00	333.249.050,00	318.249.050,00	257.293.100,00			-	4. Penguatan Kapasitas SDM Berkarakter yang unggul utamanya bidang kesehatan dan pendidikan serta kompetensi Angkatan Kerja yang match dengan kebutuhan sektor swasta (user) 4. Penguatan Kapasitas SDM Berkarakter yang unggul utamanya bidang kesehatan dan pendidikan serta kompetensi Angkatan Kerja yang match dengan kebutuhan sektor swasta (user)	Masyarakat Kabupaten Sidoarjo		468.280.992,00	DINAS KESEHATAN
	1.02.02.2.03.0002	Pengelolaan Sistem Informasi Kesehatan																		

NO	KODE	URUSAN / BIDANG URUSAN / PROGRAM / KEGIATAN / SUB KEGIATAN	INDIKATOR PROGRAM / KEGIATAN / SUB KEGIATAN	TARGET AKHIR PERIODE RENSTRA OPD	REALISASI CAPAIAN RENJA OPD TAHUN 2023	PRAKIRAAN CAPAIAN TARGET RENJA OPD TAHUN 2024	CAPAIAN KINERJA DAN KERANGKA PENDANAAN										KELOMPOK SASARAN	PRAKIRAAN MAJU RENCANA TAHUN 2026		PERANGKAT DAERAH PENANGGUNG JAWAB
							TARGET 2025		PAGU INDIKATIF (Rp)			Bertambah/Berkurang (10-12)	LOKASI	SUMBER DANA	PRIORITAS			TARGET	PAGU INDIKATIF (Rp)	
							SEBELUM	SESUDAH	RKPD 2025	APBD 2025	RKPD PERUBAHAN 2025				NASIONAL	DAERAH				
1	2	3	4	5	6	7	8	9	10	11	12	13	14	15	16	17	18	19	20	21
			Jumlah Dokumen Hasil Pengelolaan Sistem Informasi Kesehatan				0 Dokumen	0 Dokumen	37.500,00	30.000,00	30.000,00	-7.500,00	Kab. Sidoarjo, Tarik, Semua Kel/Desa	PENDAPATAN ASLI DAERAH (PAD)	-	4. Penguatan Kapasitas SDM Berkarakter yang unggul utamanya bidang kesehatan dan pendidikan serta kompetensi Angkatan Kerja yang match dengan kebutuhan sektor swasta (user) 4. Penguatan Kapasitas SDM Berkarakter yang unggul utamanya bidang kesehatan dan pendidikan serta kompetensi Angkatan Kerja yang match dengan kebutuhan sektor swasta (user)			0,00	DINAS KESEHATAN
	1.02.02.2.04	Penerbitan Izin Rumah Sakit Kelas C, D dan Fasilitas Pelayanan Kesehatan Tingkat Daerah Kabupaten/Kota	*Persentase fasilitas pelayanan kesehatan rujukan kelas C dan D memiliki izin operasional* *Persentase keluarga yang disurvei KS (Keluarga Sehat)*				100 % 95 %	100 % 95 %	3.873.834.894,00	1.541.169.682,00	1.526.319.682,00	-2.347.515.212,00			Memperkuat pembangunan sumber daya manusia (SDM), sains, teknologi, pendidikan, kesehatan, prestasi olahraga, kesetaraan gender, serta penguatan peran perempuan, pemuda (generasi milenial dan generasi Z), dan penyandang disabilitas.	4. Penguatan Kapasitas SDM Berkarakter yang unggul utamanya bidang kesehatan dan pendidikan serta kompetensi Angkatan Kerja yang match dengan kebutuhan sektor swasta (user) 4. Penguatan Kapasitas SDM Berkarakter yang unggul utamanya bidang kesehatan dan pendidikan serta kompetensi Angkatan Kerja yang match dengan kebutuhan sektor swasta (user)	Masyarakat Kabupaten Sidoarjo		9.969.185.221,00	DINAS KESEHATAN
	1.02.02.2.04.0003	Peningkatan Mutu Pelayanan Fasilitas Kesehatan																		
			Jumlah Fasilitas Kesehatan yang Dilakukan Pengukuran Indikator Nasional Mutu (INM) Pelayanan kesehatan				1 Unit	1 Unit	37.500,00	30.000,00	30.000,00	-7.500,00	Kab. Sidoarjo, Tarik, Semua Kel/Desa	PENDAPATAN ASLI DAERAH (PAD)	Memperkuat pembangunan sumber daya manusia (SDM), sains, teknologi, pendidikan, kesehatan, prestasi olahraga, kesetaraan gender, serta penguatan peran perempuan, pemuda (generasi milenial dan generasi Z), dan penyandang disabilitas.	4. Penguatan Kapasitas SDM Berkarakter yang unggul utamanya bidang kesehatan dan pendidikan serta kompetensi Angkatan Kerja yang match dengan kebutuhan sektor swasta (user) 4. Penguatan Kapasitas SDM Berkarakter yang unggul utamanya bidang kesehatan dan pendidikan serta kompetensi Angkatan Kerja yang match dengan kebutuhan sektor swasta (user)			12.251.855,00	DINAS KESEHATAN
3.	**1.02.03**	**PROGRAM PENINGKATAN KAPASITAS SUMBER DAYA MANUSIA KESEHATAN**	**Rasio Dokter terhadap Jumlah Penduduk**				**36 per 100.00 penduduk**	**36 per 100.00 penduduk**	**18.119.274.074,00**	**3.761.767.206,00**	**3.956.231.146,00**	**2.211.380.420,00**							**20.330.654.494,00**	
	1.02.03.2.02	Perencanaan Kebutuhan dan Pendayagunaan Sumber Daya Manusia Kesehatan untuk UKP dan UKM di Wilayah Kabupaten/Kota	*Persentase Fasyankes Pemerintah yang tercukupi Kebutuhan SDM (ASN) Kesehatannya*				81 %	81 %	18.040.048.200,00	1.897.267.400,00	2.153.807.400,00	-15.886.240.800,00			Memperkuat pembangunan sumber daya manusia (SDM), sains, teknologi, pendidikan, kesehatan, prestasi olahraga, kesetaraan gender, serta penguatan peran perempuan, pemuda (generasi milenial dan generasi Z), dan penyandang disabilitas.	4. Penguatan Kapasitas SDM Berkarakter yang unggul utamanya bidang kesehatan dan pendidikan serta kompetensi Angkatan Kerja yang match dengan kebutuhan sektor swasta (user) 4. Penguatan Kapasitas SDM Berkarakter yang unggul utamanya bidang kesehatan dan pendidikan serta kompetensi Angkatan Kerja yang match dengan kebutuhan sektor swasta (user)	Masyarakat Kabupaten Sidoarjo		18.744.975.629,00	DINAS KESEHATAN
	1.02.03.2.02.0002	Pemenuhan Kebutuhan Sumber Daya Manusia Kesehatan Sesuai Standar																		
			Jumlah Sumber Daya Manusia Kesehatan yang Memenuhi Standar di Fasilitas Pelayanan Kesehatan (Fasyankes)				0 Orang	0 Orang	37.500,00	30.000,00	30.000,00	-7.500,00	Kab. Sidoarjo, Tarik, Semua Kel/Desa	PENDAPATAN ASLI DAERAH (PAD)	Memperkuat pembangunan sumber daya manusia (SDM), sains, teknologi, pendidikan, kesehatan, prestasi olahraga, kesetaraan gender, serta penguatan peran perempuan, pemuda (generasi milenial dan generasi Z), dan penyandang disabilitas.	4. Penguatan Kapasitas SDM Berkarakter yang unggul utamanya bidang kesehatan dan pendidikan serta kompetensi Angkatan Kerja yang match dengan kebutuhan sektor swasta (user) 4. Penguatan Kapasitas SDM Berkarakter yang unggul utamanya bidang kesehatan dan pendidikan serta kompetensi Angkatan Kerja yang match dengan kebutuhan sektor swasta (user)			0,00	DINAS KESEHATAN
4.	**1.02.05**	**PROGRAM PEMBERDAYAAN MASYARAKAT BIDANG KESEHATAN**	**Persentase desa siaga aktif purnama mandiri**				**62 %**	**62 %**	**965.683.250,00**	**11.082.403.250,00**	**11.248.130.400,00**	**16.345.387.371,30**							**17.311.070.621,30**	

NO	KODE	URUSAN / BIDANG URUSAN / PROGRAM / KEGIATAN / SUB KEGIATAN	INDIKATOR PROGRAM / KEGIATAN / SUB KEGIATAN	TARGET AKHIR PERIODE RENSTRA OPD	REALISASI CAPAIAN RENJA OPD TAHUN 2023	PRAKIRAAN CAPAIAN TARGET RENJA OPD TAHUN 2024	CAPAIAN KINERJA DAN KERANGKA PENDANAAN										KELOMPOK SASARAN	PRAKIRAAN MAJU RENCANA TAHUN 2026		PERANGKAT DAERAH PENANGGUNG JAWAB
							TARGET 2025		PAGU INDIKATIF (Rp)			Bertambah/Berkurang (10-12)	LOKASI	SUMBER DANA	PRIORITAS			TARGET	PAGU INDIKATIF (Rp)	
							SEBELUM	SESUDAH	RKPD 2025	APBD 2025	RKPD PERUBAHAN 2025				NASIONAL	DAERAH				
1	2	3	4	5	6	7	8	9	10	11	12	13	14	15	16	17	18	19	20	21
	1.02.05.2.01	Advokasi, Pemberdayaan, Kemitraan, Peningkatan Peran serta Masyarakat dan Lintas Sektor Tingkat Daerah Kabupaten/Kota	*Persentase Desa Siaga Aktif*				99 %	99 %	284.526.350,00	10.714.544.750,00	10.887.171.900,00	10.602.645.550,00			Memperkuat pembangunan sumber daya manusia (SDM), sains, teknologi, pendidikan, kesehatan, prestasi olahraga, kesetaraan gender, serta penguatan peran perempuan, pemuda (generasi milenial dan generasi Z), dan penyandang disabilitas.	4. Penguatan Kapasitas SDM Berkarakter yang unggul utamanya bidang kesehatan dan pendidikan serta kompetensi Angkatan Kerja yang match dengan kebutuhan sektor swasta (user) 4. Penguatan Kapasitas SDM Berkarakter yang unggul utamanya bidang kesehatan dan pendidikan serta kompetensi Angkatan Kerja yang match dengan kebutuhan sektor swasta (user)	Masyarakat Kabupaten Sidoarjo		11.121.585.791,30	DINAS KESEHATAN
	1.02.05.2.01.0001	Peningkatan Upaya Promosi Kesehatan, Advokasi, Kemitraan dan Pemberdayaan Masyarakat																		
			Jumlah Dokumen Promosi Kesehatan, Advokasi, Kemitraan dan Pemberdayaan Masyarakat				1 Dokumen	1 Dokumen	37.500,00	30.000,00	30.000,00	-7.500,00	Kab. Sidoarjo, Tarik, Semua Kel/Desa	PENDAPATAN ASLI DAERAH (PAD)	Memperkuat pembangunan sumber daya manusia (SDM), sains, teknologi, pendidikan, kesehatan, prestasi olahraga, kesetaraan gender, serta penguatan peran perempuan, pemuda (generasi milenial dan generasi Z), dan penyandang disabilitas.	4. Penguatan Kapasitas SDM Berkarakter yang unggul utamanya bidang kesehatan dan pendidikan serta kompetensi Angkatan Kerja yang match dengan kebutuhan sektor swasta (user) 4. Penguatan Kapasitas SDM Berkarakter yang unggul utamanya bidang kesehatan dan pendidikan serta kompetensi Angkatan Kerja yang match dengan kebutuhan sektor swasta (user)			95.788.476,30	DINAS KESEHATAN
	1.02.05.2.02	Pelaksanaan Sehat dalam rangka Promotif Preventif Tingkat Daerah Kabupaten/Kota	-				-	-	398.891.350,00	52.180.000,00	40.880.000,00	-358.011.350,00			-	4. Penguatan Kapasitas SDM Berkarakter yang unggul utamanya bidang kesehatan dan pendidikan serta kompetensi Angkatan Kerja yang match dengan kebutuhan sektor swasta (user) 4. Penguatan Kapasitas SDM Berkarakter yang unggul utamanya bidang kesehatan dan pendidikan serta kompetensi Angkatan Kerja yang match dengan kebutuhan sektor swasta (user)	Masyarakat Kabupaten Sidoarjo		4.819.671.535,00	DINAS KESEHATAN
	1.02.05.2.02.0001	Penyelenggaraan Promosi Kesehatan dan Gerakan Hidup Bersih dan Sehat																		
			Jumlah Dokumen Hasil Penyelenggaraan Promosi Kesehatan dan Gerakan Hidup Bersih dan Sehat				3 Dokumen	3 Dokumen	37.500,00	30.000,00	30.000,00	-7.500,00	Kab. Sidoarjo, Tarik, Semua Kel/Desa	PENDAPATAN ASLI DAERAH (PAD)	-	4. Penguatan Kapasitas SDM Berkarakter yang unggul utamanya bidang kesehatan dan pendidikan serta kompetensi Angkatan Kerja yang match dengan kebutuhan sektor swasta (user) 4. Penguatan Kapasitas SDM Berkarakter yang unggul utamanya bidang kesehatan dan pendidikan serta kompetensi Angkatan Kerja yang match dengan kebutuhan sektor swasta (user)			0,00	DINAS KESEHATAN
	1.02.05.2.03	Pengembangan dan Pelaksanaan Upaya Kesehatan Bersumber Daya Masyarakat (UKBM) Tingkat Daerah Kabupaten/Kota	*Persentase Posyandu PURI*				76.5 %	76.5 %	282.265.550,00	315.678.500,00	320.078.500,00	37.812.950,00			-	4. Penguatan Kapasitas SDM Berkarakter yang unggul utamanya bidang kesehatan dan pendidikan serta kompetensi Angkatan Kerja yang match dengan kebutuhan sektor swasta (user) 4. Penguatan Kapasitas SDM Berkarakter yang unggul utamanya bidang kesehatan dan pendidikan serta kompetensi Angkatan Kerja yang match dengan kebutuhan sektor swasta (user)	Masyarakat Kabupaten Sidoarjo		1.369.813.295,00	DINAS KESEHATAN
	1.02.05.2.03.0001	Bimbingan Teknis dan Supervisi Pengembangan dan Pelaksanaan Upaya Kesehatan Bersumber Daya Masyarakat (UKBM)																		

NO	KODE	URUSAN / BIDANG URUSAN / PROGRAM / KEGIATAN / SUB KEGIATAN	INDIKATOR PROGRAM / KEGIATAN / SUB KEGIATAN	TARGET AKHIR PERIODE RENSTRA OPD	REALISASI CAPAIAN RENJA OPD TAHUN 2023	PRAKIRAAN CAPAIAN TARGET RENJA OPD TAHUN 2024	CAPAIAN KINERJA DAN KERANGKA PENDANAAN										KELOMPOK SASARAN	PRAKIRAAN MAJU RENCANA TAHUN 2026		PERANGKAT DAERAH PENANGGUNG JAWAB
							TARGET 2025		PAGU INDIKATIF (Rp)			Bertambah/Berkurang (10-12)	LOKASI	SUMBER DANA	PRIORITAS			TARGET	PAGU INDIKATIF (Rp)	
							SEBELUM	SESUDAH	RKPD 2025	APBD 2025	RKPD PERUBAHAN 2025				NASIONAL	DAERAH				
1	2	3	4	5	6	7	8	9	10	11	12	13	14	15	16	17	18	19	20	21
			Jumlah Dokumen Hasil Bimbingan Teknis dan Supervisi Upaya Kesehatan Bersumber Daya Masyarakat (UKBM)				3 Dokumen	3 Dokumen	37.500,00	5.810.000,00	5.810.000,00	5.772.500,00	Kab. Sidoarjo, Tarik, Semua Kel/Desa	PENDAPATAN ASLI DAERAH (PAD) DAK NON FISIK-DANA BOK-BOK PUSKESMAS	-	4. Penguatan Kapasitas SDM Berkarakter yang unggul utamanya bidang kesehatan dan pendidikan serta kompetensi Angkatan Kerja yang match dengan kebutuhan sektor swasta (user) 4. Penguatan Kapasitas SDM Berkarakter yang unggul utamanya bidang kesehatan dan pendidikan serta kompetensi Angkatan Kerja yang match dengan kebutuhan sektor swasta (user)			0,00	DINAS KESEHATAN
		PUSKESMAS WONOKASIAN							**542.588.874.881,00**	**749.991.016.595,00**	**776.814.056.710,00**	**234.225.181.829,00**							**949.534.264.992,30**	
	1	**URUSAN PEMERINTAHAN WAJIB YANG BERKAITAN DENGAN PELAYANAN DASAR**							**542.588.874.881,00**	**749.991.016.595,00**	**776.814.056.710,00**	**234.225.181.829,00**							**949.534.264.992,30**	
	1.02	**URUSAN PEMERINTAHAN BIDANG KESEHATAN**							**542.588.874.881,00**	**749.991.016.595,00**	**776.814.056.710,00**	**234.225.181.829,00**							**949.534.264.992,30**	
1.	**1.02.01**	**PROGRAM PENUNJANG URUSAN PEMERINTAHAN DAERAH KABUPATEN/KOTA**	**Tingkat kepuasan aparatur perangkat daerah terhadap pelayanan kesekretariatan**				**100 %**	**100 %**	**315.668.864.479,00**	**477.378.732.670,00**	**490.279.984.123,00**	**61.714.639.035,00**							**377.383.503.514,00**	
	1.02.01.2.10	Peningkatan Pelayanan BLUD	*Presentase Tenaga yang Mendapatkan Jasa Pelayanan*				100 %	100 %	79.961.615.178,00	91.458.000.000,00	96.824.053.728,00	16.862.438.550,00			Memperkuat pembangunan sumber daya manusia (SDM), sains, teknologi, pendidikan, kesehatan, prestasi olahraga, kesetaraan gender, serta penguatan peran perempuan, pemuda (generasi milenial dan generasi Z), dan penyandang disabilitas.	4. Penguatan Kapasitas SDM Berkarakter yang unggul utamanya bidang kesehatan dan pendidikan serta kompetensi Angkatan Kerja yang match dengan kebutuhan sektor swasta (user) 4. Penguatan Kapasitas SDM Berkarakter yang unggul utamanya bidang kesehatan dan pendidikan serta kompetensi Angkatan Kerja yang match dengan kebutuhan sektor swasta (user)	Masyarakat Kabupaten Sidoarjo		88.447.138.627,00	DINAS KESEHATAN
	1.02.01.2.10.0001	Pelayanan dan Penunjang Pelayanan BLUD																		
			Jumlah BLUD yang Menyediakan Pelayanan dan Penunjang Pelayanan				1 Unit Kerja	1 Unit Kerja	858.000.000,00	945.000.000,00	990.976.387,00	132.976.387,00	Kab. Sidoarjo, Wonoayu, Sumberrejo Kab. Sidoarjo, Wonoayu, Mojorangagung Kab. Sidoarjo, Wonoayu, Wonokasian Kab. Sidoarjo, Wonoayu, Ploso Kab. Sidoarjo, Wonoayu, Plaosan Kab. Sidoarjo, Wonoayu, Lambangan Kab. Sidoarjo, Wonoayu, Sawocangkring Kab. Sidoarjo, Wonoayu, Becirongengor	PENDAPATAN DARI BLUD	Memperkuat pembangunan sumber daya manusia (SDM), sains, teknologi, pendidikan, kesehatan, prestasi olahraga, kesetaraan gender, serta penguatan peran perempuan, pemuda (generasi milenial dan generasi Z), dan penyandang disabilitas.	4. Penguatan Kapasitas SDM Berkarakter yang unggul utamanya bidang kesehatan dan pendidikan serta kompetensi Angkatan Kerja yang match dengan kebutuhan sektor swasta (user) 4. Penguatan Kapasitas SDM Berkarakter yang unggul utamanya bidang kesehatan dan pendidikan serta kompetensi Angkatan Kerja yang match dengan kebutuhan sektor swasta (user)			798.600.000,00	DINAS KESEHATAN
2.	**1.02.02**	**PROGRAM PEMENUHAN UPAYA KESEHATAN PERORANGAN DAN UPAYA KESEHATAN MASYARAKAT**	**Persentase KLB yang tertangani <24 jam Persentase Fasilitas Kesehatan tingkat pertama yang terakreditasi AKB (Angka Kematian Bayi) AKI (Angka Kematian Ibu) Persentase Balita Stunting Persentase penyehat tradisional yang memiliki STPT (Surat Terdaftar Penyehat Tradisional) Persentase pemenuhan kebutuhan sediaan kefarmasian sesuai perencanaan Persentase keluarga yang disurvei KS (Keluarga Sehat)**				**100 26 3,13 49,85 7,34 85 90 95 % % Per 1.000 Kelahiran Hidup Per 100.000 Kelahiran Hidup % % % %**	**100 26 3,13 49,85 7,34 85 90 95 % % Per 1.000 Kelahiran Hidup Per 100.000 Kelahiran Hidup % % % %**	**207.678.660.225,00**	**257.148.221.769,00**	**270.729.319.341,00**	**326.486.068.749,00**							**534.164.728.974,00**	
	1.02.02.2.01	Penyediaan Fasilitas Pelayanan Kesehatan untuk UKM dan UKP Kewenangan Daerah Kabupaten/Kota	*Persentase pemenuhan kebutuhan bahan habis pakai sesuai perencanaan Persentase Pemenuhan sarana, prasarana, dan peralatan kesehatan sesuai standar di Puskesmas (akumulasi 60 % sesuai ASPAK) Rasio Puskesmas terhadap Jumlah Penduduk*				1 : 62744 jumlah penduduk 82 % 90 %	1 : 62744 jumlah penduduk 82 % 90 %	48.963.426.445,00	101.823.037.007,00	104.468.985.638,00	55.505.559.193,00			Memperkuat pembangunan sumber daya manusia (SDM), sains, teknologi, pendidikan, kesehatan, prestasi olahraga, kesetaraan gender, serta penguatan peran perempuan, pemuda (generasi milenial dan generasi Z), dan penyandang disabilitas.	4. Penguatan Kapasitas SDM Berkarakter yang unggul utamanya bidang kesehatan dan pendidikan serta kompetensi Angkatan Kerja yang match dengan kebutuhan sektor swasta (user) 4. Penguatan Kapasitas SDM Berkarakter yang unggul utamanya bidang kesehatan dan pendidikan serta kompetensi Angkatan Kerja yang match dengan kebutuhan sektor swasta (user)	Masyarakat Kabupaten Sidoarjo		179.042.696.222,00	DINAS KESEHATAN
	1.02.02.2.01.0024	Pengelolaan Pelayanan Kesehatan Dasar Melalui Pendekatan Keluarga																		

NO	KODE	URUSAN / BIDANG URUSAN / PROGRAM / KEGIATAN / SUB KEGIATAN	INDIKATOR PROGRAM / KEGIATAN / SUB KEGIATAN	TARGET AKHIR PERIODE RENSTRA OPD	REALISASI CAPAIAN RENJA OPD TAHUN 2023	PRAKIRAAN CAPAIAN TARGET RENJA OPD TAHUN 2024	CAPAIAN KINERJA DAN KERANGKA PENDANAAN										KELOMPOK SASARAN	PRAKIRAAN MAJU RENCANA TAHUN 2026		PERANGKAT DAERAH PENANGGUNG JAWAB
							TARGET 2025		PAGU INDIKATIF (Rp)			Bertambah/Berkurang (10-12)	LOKASI	SUMBER DANA	PRIORITAS			TARGET	PAGU INDIKATIF (Rp)	
							SEBELUM	SESUDAH	RKPD 2025	APBD 2025	RKPD PERUBAHAN 2025				NASIONAL	DAERAH				
1	2	3	4	5	6	7	8	9	10	11	12	13	14	15	16	17	18	19	20	21
			Jumlah Keluarga yang Sudah Dikunjungi dan Diintervensi Masalah Kesehatannya oleh Tenaga Kesehatan Puskesmas				1000 Keluarga	1000 Keluarga	38.850,00	30.000,00	30.000,00	-8.850,00	Kab. Sidoarjo, Wonoayu, Sumberrejo Kab. Sidoarjo, Wonoayu, Mojorangagung Kab. Sidoarjo, Wonoayu, Wonokasian Kab. Sidoarjo, Wonoayu, Ploso Kab. Sidoarjo, Wonoayu, Plaosan Kab. Sidoarjo, Wonoayu, Lambangan Kab. Sidoarjo, Wonoayu, Sawocangkring Kab. Sidoarjo, Wonoayu, Becirongengor	PENDAPATAN ASLI DAERAH (PAD)	Memperkuat pembangunan sumber daya manusia (SDM), sains, teknologi, pendidikan, kesehatan, prestasi olahraga, kesetaraan gender, serta penguatan peran perempuan, pemuda (generasi milenial dan generasi Z), dan penyandang disabilitas.	4. Penguatan Kapasitas SDM Berkarakter yang unggul utamanya bidang kesehatan dan pendidikan serta kompetensi Angkatan Kerja yang match dengan kebutuhan sektor swasta (user) 4. Penguatan Kapasitas SDM Berkarakter yang unggul utamanya bidang kesehatan dan pendidikan serta kompetensi Angkatan Kerja yang match dengan kebutuhan sektor swasta (user)			26.832.960,00	DINAS KESEHATAN
	1.02.02.2.02	Penyediaan Layanan Kesehatan untuk UKM dan UKP Rujukan Tingkat Daerah Kabupaten/Kota	*Persentase Fasyankes Pemerintah yang tercukupi Kebutuhan SDM (ASN) Kesehatannya*				81 %	81 %	154.780.442.936,00	153.450.766.030,00	164.415.764.971,00	9.635.322.035,00			Memperkuat pembangunan sumber daya manusia (SDM), sains, teknologi, pendidikan, kesehatan, prestasi olahraga, kesetaraan gender, serta penguatan peran perempuan, pemuda (generasi milenial dan generasi Z), dan penyandang disabilitas.	4. Penguatan Kapasitas SDM Berkarakter yang unggul utamanya bidang kesehatan dan pendidikan serta kompetensi Angkatan Kerja yang match dengan kebutuhan sektor swasta (user) 4. Penguatan Kapasitas SDM Berkarakter yang unggul utamanya bidang kesehatan dan pendidikan serta kompetensi Angkatan Kerja yang match dengan kebutuhan sektor swasta (user)	Masyarakat Kabupaten Sidoarjo		344.684.566.539,00	DINAS KESEHATAN
	1.02.02.2.02.0001	Pengelolaan Pelayanan Kesehatan Ibu Hamil																		
			Jumlah Ibu Hamil yang Mendapatkan Pelayanan Kesehatan Sesuai Standar				544 Orang	544 Orang	2.756.000,00	83.630.000,00	83.630.000,00	80.874.000,00	Kab. Sidoarjo, Wonoayu, Sumberrejo Kab. Sidoarjo, Wonoayu, Mojorangagung Kab. Sidoarjo, Wonoayu, Wonokasian Kab. Sidoarjo, Wonoayu, Ploso Kab. Sidoarjo, Wonoayu, Plaosan Kab. Sidoarjo, Wonoayu, Lambangan Kab. Sidoarjo, Wonoayu, Sawocangkring Kab. Sidoarjo, Wonoayu, Becirongengor	PENDAPATAN ASLI DAERAH (PAD) DAK NON FISIK-DANA BOK-BOK PUSKESMAS	Memperkuat pembangunan sumber daya manusia (SDM), sains, teknologi, pendidikan, kesehatan, prestasi olahraga, kesetaraan gender, serta penguatan peran perempuan, pemuda (generasi milenial dan generasi Z), dan penyandang disabilitas.	4. Penguatan Kapasitas SDM Berkarakter yang unggul utamanya bidang kesehatan dan pendidikan serta kompetensi Angkatan Kerja yang match dengan kebutuhan sektor swasta (user) 4. Penguatan Kapasitas SDM Berkarakter yang unggul utamanya bidang kesehatan dan pendidikan serta kompetensi Angkatan Kerja yang match dengan kebutuhan sektor swasta (user)			31.211.950,00	DINAS KESEHATAN
	1.02.02.2.02.0002	Pengelolaan Pelayanan Kesehatan Ibu Bersalin																		
			Jumlah Ibu Bersalin yang Mendapatkan Pelayanan Kesehatan Sesuai Standar				520 Orang	520 Orang	38.850,00	30.000,00	30.000,00	-8.850,00	Kab. Sidoarjo, Wonoayu, Sumberrejo Kab. Sidoarjo, Wonoayu, Mojorangagung Kab. Sidoarjo, Wonoayu, Wonokasian Kab. Sidoarjo, Wonoayu, Ploso Kab. Sidoarjo, Wonoayu, Plaosan Kab. Sidoarjo, Wonoayu, Lambangan Kab. Sidoarjo, Wonoayu, Sawocangkring Kab. Sidoarjo, Wonoayu, Becirongengor	PENDAPATAN ASLI DAERAH (PAD)	Memperkuat pembangunan sumber daya manusia (SDM), sains, teknologi, pendidikan, kesehatan, prestasi olahraga, kesetaraan gender, serta penguatan peran perempuan, pemuda (generasi milenial dan generasi Z), dan penyandang disabilitas.	4. Penguatan Kapasitas SDM Berkarakter yang unggul utamanya bidang kesehatan dan pendidikan serta kompetensi Angkatan Kerja yang match dengan kebutuhan sektor swasta (user) 4. Penguatan Kapasitas SDM Berkarakter yang unggul utamanya bidang kesehatan dan pendidikan serta kompetensi Angkatan Kerja yang match dengan kebutuhan sektor swasta (user)			5.989.500,00	DINAS KESEHATAN
	1.02.02.2.02.0003	Pengelolaan Pelayanan Kesehatan Bayi Baru Lahir																		
			Jumlah Bayi Baru Lahir yang Mendapatkan Pelayanan Kesehatan Sesuai Standar				495 Orang	495 Orang	1.200.000,00	30.000,00	30.000,00	-1.170.000,00	Kab. Sidoarjo, Wonoayu, Sumberrejo Kab. Sidoarjo, Wonoayu, Mojorangagung Kab. Sidoarjo, Wonoayu, Wonokasian Kab. Sidoarjo, Wonoayu, Ploso Kab. Sidoarjo, Wonoayu, Plaosan Kab. Sidoarjo, Wonoayu, Lambangan Kab. Sidoarjo, Wonoayu, Sawocangkring Kab. Sidoarjo, Wonoayu, Becirongengor	PENDAPATAN ASLI DAERAH (PAD)	Memperkuat pembangunan sumber daya manusia (SDM), sains, teknologi, pendidikan, kesehatan, prestasi olahraga, kesetaraan gender, serta penguatan peran perempuan, pemuda (generasi milenial dan generasi Z), dan penyandang disabilitas.	4. Penguatan Kapasitas SDM Berkarakter yang unggul utamanya bidang kesehatan dan pendidikan serta kompetensi Angkatan Kerja yang match dengan kebutuhan sektor swasta (user) 4. Penguatan Kapasitas SDM Berkarakter yang unggul utamanya bidang kesehatan dan pendidikan serta kompetensi Angkatan Kerja yang match dengan kebutuhan sektor swasta (user)			0,00	DINAS KESEHATAN
	1.02.02.2.02.0004	Pengelolaan Pelayanan Kesehatan Balita																		

NO	KODE	URUSAN / BIDANG URUSAN / PROGRAM / KEGIATAN / SUB KEGIATAN	INDIKATOR PROGRAM / KEGIATAN / SUB KEGIATAN	TARGET AKHIR PERIODE RENSTRA OPD	REALISASI CAPAIAN RENJA OPD TAHUN 2023	PRAKIRAAN CAPAIAN TARGET RENJA OPD TAHUN 2024	CAPAIAN KINERJA DAN KERANGKA PENDANAAN										KELOMPOK SASARAN	PRAKIRAAN MAJU RENCANA TAHUN 2026		PERANGKAT DAERAH PENANGGUNG JAWAB
							TARGET 2025		PAGU INDIKATIF (Rp)			Bertambah/Berkurang (10-12)	LOKASI	SUMBER DANA	PRIORITAS			TARGET	PAGU INDIKATIF (Rp)	
							SEBELUM	SESUDAH	RKPD 2025	APBD 2025	RKPD PERUBAHAN 2025				NASIONAL	DAERAH				
1	2	3	4	5	6	7	8	9	10	11	12	13	14	15	16	17	18	19	20	21
			Jumlah Balita yang Mendapatkan Pelayanan Kesehatan Sesuai Standar				2555 Orang	2555 Orang	1.960.000,00	30.000,00	30.000,00	-1.930.000,00	Kab. Sidoarjo, Wonoayu, Sumberrejo Kab. Sidoarjo, Wonoayu, Mojorangagung Kab. Sidoarjo, Wonoayu, Wonokasian Kab. Sidoarjo, Wonoayu, Ploso Kab. Sidoarjo, Wonoayu, Plaosan Kab. Sidoarjo, Wonoayu, Lambangan Kab. Sidoarjo, Wonoayu, Sawocangkring Kab. Sidoarjo, Wonoayu, Becirongengor	PENDAPATAN ASLI DAERAH (PAD)	Memperkuat pembangunan sumber daya manusia (SDM), sains, teknologi, pendidikan, kesehatan, prestasi olahraga, kesetaraan gender, serta penguatan peran perempuan, pemuda (generasi milenial dan generasi Z), dan penyandang disabilitas.	4. Penguatan Kapasitas SDM Berkarakter yang unggul utamanya bidang kesehatan dan pendidikan serta kompetensi Angkatan Kerja yang match dengan kebutuhan sektor swasta (user) 4. Penguatan Kapasitas SDM Berkarakter yang unggul utamanya bidang kesehatan dan pendidikan serta kompetensi Angkatan Kerja yang match dengan kebutuhan sektor swasta (user)			6.464.833,00	DINAS KESEHATAN
	1.02.02.2.02.0005	Pengelolaan Pelayanan Kesehatan pada Usia Pendidikan Dasar																		
			Jumlah Anak Usia Pendidikan Dasar yang Mendapatkan Pelayanan Kesehatan Sesuai Standar				6141 Orang	6141 Orang	1.332.000,00	14.830.000,00	14.830.000,00	13.498.000,00	Kab. Sidoarjo, Wonoayu, Sumberrejo Kab. Sidoarjo, Wonoayu, Mojorangagung Kab. Sidoarjo, Wonoayu, Wonokasian Kab. Sidoarjo, Wonoayu, Ploso Kab. Sidoarjo, Wonoayu, Plaosan Kab. Sidoarjo, Wonoayu, Lambangan Kab. Sidoarjo, Wonoayu, Sawocangkring Kab. Sidoarjo, Wonoayu, Becirongengor	PENDAPATAN ASLI DAERAH (PAD) DAK NON FISIK-DANA BOK-BOK PUSKESMAS	Memperkuat pembangunan sumber daya manusia (SDM), sains, teknologi, pendidikan, kesehatan, prestasi olahraga, kesetaraan gender, serta penguatan peran perempuan, pemuda (generasi milenial dan generasi Z), dan penyandang disabilitas.	4. Penguatan Kapasitas SDM Berkarakter yang unggul utamanya bidang kesehatan dan pendidikan serta kompetensi Angkatan Kerja yang match dengan kebutuhan sektor swasta (user) 4. Penguatan Kapasitas SDM Berkarakter yang unggul utamanya bidang kesehatan dan pendidikan serta kompetensi Angkatan Kerja yang match dengan kebutuhan sektor swasta (user)			7.110.036,00	DINAS KESEHATAN
	1.02.02.2.02.0006	Pengelolaan Pelayanan Kesehatan pada Usia Produktif																		
			Jumlah Penduduk Usia Produktif yang Mendapatkan Pelayanan Kesehatan Sesuai Standar				23139 Orang	23139 Orang	38.850,00	30.000,00	30.000,00	-8.850,00	Kab. Sidoarjo, Wonoayu, Sumberrejo Kab. Sidoarjo, Wonoayu, Mojorangagung Kab. Sidoarjo, Wonoayu, Wonokasian Kab. Sidoarjo, Wonoayu, Ploso Kab. Sidoarjo, Wonoayu, Plaosan Kab. Sidoarjo, Wonoayu, Lambangan Kab. Sidoarjo, Wonoayu, Sawocangkring Kab. Sidoarjo, Wonoayu, Becirongengor	PENDAPATAN ASLI DAERAH (PAD)	Memperkuat pembangunan sumber daya manusia (SDM), sains, teknologi, pendidikan, kesehatan, prestasi olahraga, kesetaraan gender, serta penguatan peran perempuan, pemuda (generasi milenial dan generasi Z), dan penyandang disabilitas.	4. Penguatan Kapasitas SDM Berkarakter yang unggul utamanya bidang kesehatan dan pendidikan serta kompetensi Angkatan Kerja yang match dengan kebutuhan sektor swasta (user) 4. Penguatan Kapasitas SDM Berkarakter yang unggul utamanya bidang kesehatan dan pendidikan serta kompetensi Angkatan Kerja yang match dengan kebutuhan sektor swasta (user)			12.810.875,00	DINAS KESEHATAN
	1.02.02.2.02.0007	Pengelolaan Pelayanan Kesehatan pada Usia Lanjut																		
			Jumlah Penduduk Usia Lanjut yang Mendapatkan Pelayanan Kesehatan Sesuai Standar				3505 Orang	3505 Orang	38.850,00	30.000,00	30.000,00	-8.850,00	Kab. Sidoarjo, Wonoayu, Sumberrejo Kab. Sidoarjo, Wonoayu, Mojorangagung Kab. Sidoarjo, Wonoayu, Wonokasian Kab. Sidoarjo, Wonoayu, Ploso Kab. Sidoarjo, Wonoayu, Plaosan Kab. Sidoarjo, Wonoayu, Lambangan Kab. Sidoarjo, Wonoayu, Sawocangkring Kab. Sidoarjo, Wonoayu, Becirongengor	PENDAPATAN ASLI DAERAH (PAD) DAK NON FISIK-DANA BOK-BOK PUSKESMAS	Memperkuat pembangunan sumber daya manusia (SDM), sains, teknologi, pendidikan, kesehatan, prestasi olahraga, kesetaraan gender, serta penguatan peran perempuan, pemuda (generasi milenial dan generasi Z), dan penyandang disabilitas.	4. Penguatan Kapasitas SDM Berkarakter yang unggul utamanya bidang kesehatan dan pendidikan serta kompetensi Angkatan Kerja yang match dengan kebutuhan sektor swasta (user) 4. Penguatan Kapasitas SDM Berkarakter yang unggul utamanya bidang kesehatan dan pendidikan serta kompetensi Angkatan Kerja yang match dengan kebutuhan sektor swasta (user)			3.656.923,00	DINAS KESEHATAN
	1.02.02.2.02.0010	Pengelolaan Pelayanan Kesehatan Orang dengan Gangguan Jiwa Berat																		
			Jumlah Orang yang Mendapatkan Pelayanan Kesehatan Orang dengan Gangguan Jiwa Berat Sesuai Standar				76 Orang	76 Orang	38.850,00	3.030.000,00	3.030.000,00	2.991.150,00	Kab. Sidoarjo, Wonoayu, Sumberrejo Kab. Sidoarjo, Wonoayu, Mojorangagung Kab. Sidoarjo, Wonoayu, Wonokasian Kab. Sidoarjo, Wonoayu, Ploso Kab. Sidoarjo, Wonoayu, Plaosan Kab. Sidoarjo, Wonoayu, Lambangan Kab. Sidoarjo, Wonoayu, Sawocangkring Kab. Sidoarjo, Wonoayu, Becirongengor	PENDAPATAN ASLI DAERAH (PAD) DAK NON FISIK-DANA BOK-BOK PUSKESMAS	Memperkuat pembangunan sumber daya manusia (SDM), sains, teknologi, pendidikan, kesehatan, prestasi olahraga, kesetaraan gender, serta penguatan peran perempuan, pemuda (generasi milenial dan generasi Z), dan penyandang disabilitas.	4. Penguatan Kapasitas SDM Berkarakter yang unggul utamanya bidang kesehatan dan pendidikan serta kompetensi Angkatan Kerja yang match dengan kebutuhan sektor swasta (user) 4. Penguatan Kapasitas SDM Berkarakter yang unggul utamanya bidang kesehatan dan pendidikan serta kompetensi Angkatan Kerja yang match dengan kebutuhan sektor swasta (user)			5.717.144,00	DINAS KESEHATAN
	1.02.02.2.02.0011	Pengelolaan Pelayanan Kesehatan Orang Terduga Tuberkulosis																		

NO	KODE	URUSAN / BIDANG URUSAN / PROGRAM / KEGIATAN / SUB KEGIATAN	INDIKATOR PROGRAM / KEGIATAN / SUB KEGIATAN	TARGET AKHIR PERIODE RENSTRA OPD	REALISASI CAPAIAN RENJA OPD TAHUN 2023	PRAKIRAAN CAPAIAN TARGET RENJA OPD TAHUN 2024	CAPAIAN KINERJA DAN KERANGKA PENDANAAN										KELOMPOK SASARAN	PRAKIRAAN MAJU RENCANA TAHUN 2026		PERANGKAT DAERAH PENANGGUNG JAWAB
							TARGET 2025		PAGU INDIKATIF (Rp)			Bertambah/Berkurang (10-12)	LOKASI	SUMBER DANA	PRIORITAS			TARGET	PAGU INDIKATIF (Rp)	
							SEBELUM	SESUDAH	RKPD 2025	APBD 2025	RKPD PERUBAHAN 2025				NASIONAL	DAERAH				
1	2	3	4	5	6	7	8	9	10	11	12	13	14	15	16	17	18	19	20	21
			Jumlah Orang Terduga Menderita Tuberkulosis yang Mendapatkan Pelayanan Sesuai Standar				630 Orang	630 Orang	38.850,00	4.330.000,00	4.330.000,00	4.291.150,00	Kab. Sidoarjo, Wonoayu, Sumberrejo Kab. Sidoarjo, Wonoayu, Mojorangagung Kab. Sidoarjo, Wonoayu, Wonokasian Kab. Sidoarjo, Wonoayu, Ploso Kab. Sidoarjo, Wonoayu, Plaosan Kab. Sidoarjo, Wonoayu, Lambangan Kab. Sidoarjo, Wonoayu, Sawocangkring Kab. Sidoarjo, Wonoayu, Becirongengor	PENDAPATAN ASLI DAERAH (PAD) DAK NON FISIK-DANA BOK-BOK PUSKESMAS	Memperkuat pembangunan sumber daya manusia (SDM), sains, teknologi, pendidikan, kesehatan, prestasi olahraga, kesetaraan gender, serta penguatan peran perempuan, pemuda (generasi milenial dan generasi Z), dan penyandang disabilitas.	4. Penguatan Kapasitas SDM Berkarakter yang unggul utamanya bidang kesehatan dan pendidikan serta kompetensi Angkatan Kerja yang match dengan kebutuhan sektor swasta (user) 4. Penguatan Kapasitas SDM Berkarakter yang unggul utamanya bidang kesehatan dan pendidikan serta kompetensi Angkatan Kerja yang match dengan kebutuhan sektor swasta (user)			9.761.887,00	DINAS KESEHATAN
	1.02.02.2.02.0012	Pengelolaan Pelayanan Kesehatan Orang dengan Risiko Terinfeksi HIV																		
			Jumlah Orang Terduga Menderita HIV yang Mendapatkan Pelayanan Sesuai Standar				880 Orang	880 Orang	38.850,00	30.000,00	30.000,00	-8.850,00	Kab. Sidoarjo, Wonoayu, Sumberrejo Kab. Sidoarjo, Wonoayu, Mojorangagung Kab. Sidoarjo, Wonoayu, Wonokasian Kab. Sidoarjo, Wonoayu, Ploso Kab. Sidoarjo, Wonoayu, Plaosan Kab. Sidoarjo, Wonoayu, Sawocangkring Kab. Sidoarjo, Wonoayu, Becirongengor	PENDAPATAN ASLI DAERAH (PAD)	Memperkuat pembangunan sumber daya manusia (SDM), sains, teknologi, pendidikan, kesehatan, prestasi olahraga, kesetaraan gender, serta penguatan peran perempuan, pemuda (generasi milenial dan generasi Z), dan penyandang disabilitas.	4. Penguatan Kapasitas SDM Berkarakter yang unggul utamanya bidang kesehatan dan pendidikan serta kompetensi Angkatan Kerja yang match dengan kebutuhan sektor swasta (user) 4. Penguatan Kapasitas SDM Berkarakter yang unggul utamanya bidang kesehatan dan pendidikan serta kompetensi Angkatan Kerja yang match dengan kebutuhan sektor swasta (user)			7.507.173,00	DINAS KESEHATAN
	1.02.02.2.02.0014	Pengelolaan Pelayanan Kesehatan bagi Penduduk Terdampak Krisis Kesehatan Akibat Bencana dan/atau Berpotensi Bencana																		
			Jumlah Dokumen Hasil Pengelolaan Pelayanan Kesehatan bagi Penduduk Terdampak Krisis Kesehatan Akibat Bencana dan/atau Berpotensi Bencana Sesuai Standar				1 Dokumen	1 Dokumen	38.850,00	30.000,00	30.000,00	-8.850,00	Kab. Sidoarjo, Wonoayu, Sumberrejo Kab. Sidoarjo, Wonoayu, Mojorangagung Kab. Sidoarjo, Wonoayu, Wonokasian Kab. Sidoarjo, Wonoayu, Ploso Kab. Sidoarjo, Wonoayu, Plaosan Kab. Sidoarjo, Wonoayu, Lambangan Kab. Sidoarjo, Wonoayu, Sawocangkring Kab. Sidoarjo, Wonoayu, Becirongengor	PENDAPATAN ASLI DAERAH (PAD)	Memperkuat pembangunan sumber daya manusia (SDM), sains, teknologi, pendidikan, kesehatan, prestasi olahraga, kesetaraan gender, serta penguatan peran perempuan, pemuda (generasi milenial dan generasi Z), dan penyandang disabilitas.	4. Penguatan Kapasitas SDM Berkarakter yang unggul utamanya bidang kesehatan dan pendidikan serta kompetensi Angkatan Kerja yang match dengan kebutuhan sektor swasta (user) 4. Penguatan Kapasitas SDM Berkarakter yang unggul utamanya bidang kesehatan dan pendidikan serta kompetensi Angkatan Kerja yang match dengan kebutuhan sektor swasta (user)			0,00	DINAS KESEHATAN
	1.02.02.2.02.0015	Pengelolaan Pelayanan Kesehatan Gizi Masyarakat																		
			Jumlah Dokumen Hasil Pengelolaan Pelayanan Kesehatan Gizi Masyarakat				9 Dokumen	9 Dokumen	3.900.000,00	98.675.000,00	98.675.000,00	94.775.000,00	Kab. Sidoarjo, Wonoayu, Sumberrejo Kab. Sidoarjo, Wonoayu, Mojorangagung Kab. Sidoarjo, Wonoayu, Wonokasian Kab. Sidoarjo, Wonoayu, Ploso Kab. Sidoarjo, Wonoayu, Plaosan Kab. Sidoarjo, Wonoayu, Lambangan Kab. Sidoarjo, Wonoayu, Sawocangkring Kab. Sidoarjo, Wonoayu, Becirongengor	PENDAPATAN ASLI DAERAH (PAD) DAK NON FISIK-DANA BOK-BOK PUSKESMAS	Memperkuat pembangunan sumber daya manusia (SDM), sains, teknologi, pendidikan, kesehatan, prestasi olahraga, kesetaraan gender, serta penguatan peran perempuan, pemuda (generasi milenial dan generasi Z), dan penyandang disabilitas.	4. Penguatan Kapasitas SDM Berkarakter yang unggul utamanya bidang kesehatan dan pendidikan serta kompetensi Angkatan Kerja yang match dengan kebutuhan sektor swasta (user) 4. Penguatan Kapasitas SDM Berkarakter yang unggul utamanya bidang kesehatan dan pendidikan serta kompetensi Angkatan Kerja yang match dengan kebutuhan sektor swasta (user)			11.979.000,00	DINAS KESEHATAN
	1.02.02.2.02.0016	Pengelolaan Pelayanan Kesehatan Kerja dan Olahraga																		
			Jumlah Dokumen Hasil Pengelolaan Pelayanan Kesehatan Kerja dan Olahraga				7 Dokumen	7 Dokumen	4.042.500,00	1.030.000,00	1.030.000,00	-3.012.500,00	Kab. Sidoarjo, Wonoayu, Sumberrejo Kab. Sidoarjo, Wonoayu, Mojorangagung Kab. Sidoarjo, Wonoayu, Wonokasian Kab. Sidoarjo, Wonoayu, Ploso Kab. Sidoarjo, Wonoayu, Plaosan Kab. Sidoarjo, Wonoayu, Lambangan Kab. Sidoarjo, Wonoayu, Sawocangkring Kab. Sidoarjo, Wonoayu, Becirongengor	PENDAPATAN ASLI DAERAH (PAD) DAK NON FISIK-DANA BOK-BOK PUSKESMAS	Memperkuat pembangunan sumber daya manusia (SDM), sains, teknologi, pendidikan, kesehatan, prestasi olahraga, kesetaraan gender, serta penguatan peran perempuan, pemuda (generasi milenial dan generasi Z), dan penyandang disabilitas.	4. Penguatan Kapasitas SDM Berkarakter yang unggul utamanya bidang kesehatan dan pendidikan serta kompetensi Angkatan Kerja yang match dengan kebutuhan sektor swasta (user) 4. Penguatan Kapasitas SDM Berkarakter yang unggul utamanya bidang kesehatan dan pendidikan serta kompetensi Angkatan Kerja yang match dengan kebutuhan sektor swasta (user)			4.309.113,00	DINAS KESEHATAN
	1.02.02.2.02.0017	Pengelolaan Pelayanan Kesehatan Lingkungan																		

NO	KODE	URUSAN / BIDANG URUSAN / PROGRAM / KEGIATAN / SUB KEGIATAN	INDIKATOR PROGRAM / KEGIATAN / SUB KEGIATAN	TARGET AKHIR PERIODE RENSTRA OPD	REALISASI CAPAIAN RENJA OPD TAHUN 2023	PRAKIRAAN CAPAIAN TARGET RENJA OPD TAHUN 2024	CAPAIAN KINERJA DAN KERANGKA PENDANAAN										KELOMPOK SASARAN	PRAKIRAAN MAJU RENCANA TAHUN 2026		PERANGKAT DAERAH PENANGGUNG JAWAB
							TARGET 2025		PAGU INDIKATIF (Rp)			Bertambah/Berkurang (10-12)	LOKASI	SUMBER DANA	PRIORITAS			TARGET	PAGU INDIKATIF (Rp)	
							SEBELUM	SESUDAH	RKPD 2025	APBD 2025	RKPD PERUBAHAN 2025				NASIONAL	DAERAH				
1	2	3	4	5	6	7	8	9	10	11	12	13	14	15	16	17	18	19	20	21
			Jumlah Dokumen Hasil Pengelolaan Pelayanan Kesehatan Lingkungan				6 Dokumen	6 Dokumen	38.850,00	6.230.000,00	6.230.000,00	6.191.150,00	Kab. Sidoarjo, Wonoayu, Sumberrejo Kab. Sidoarjo, Wonoayu, Mojorangagung Kab. Sidoarjo, Wonoayu, Wonokasian Kab. Sidoarjo, Wonoayu, Ploso Kab. Sidoarjo, Wonoayu, Plaosan Kab. Sidoarjo, Wonoayu, Lambangan Kab. Sidoarjo, Wonoayu, Sawocangkring Kab. Sidoarjo, Wonoayu, Becirongengor	PENDAPATAN ASLI DAERAH (PAD) DAK NON FISIK-DANA BOK-BOK PUSKESMAS	Memperkuat pembangunan sumber daya manusia (SDM), sains, teknologi, pendidikan, kesehatan, prestasi olahraga, kesetaraan gender, serta penguatan peran perempuan, pemuda (generasi milenial dan generasi Z), dan penyandang disabilitas.	4. Penguatan Kapasitas SDM Berkarakter yang unggul utamanya bidang kesehatan dan pendidikan serta kompetensi Angkatan Kerja yang match dengan kebutuhan sektor swasta (user) 4. Penguatan Kapasitas SDM Berkarakter yang unggul utamanya bidang kesehatan dan pendidikan serta kompetensi Angkatan Kerja yang match dengan kebutuhan sektor swasta (user)			665.500,00	DINAS KESEHATAN
	1.02.02.2.02.0018	Pengelolaan Pelayanan Promosi Kesehatan																		
			Jumlah Dokumen Hasil Pengelolaan Pelayanan Promosi Kesehatan				3 Dokumen	3 Dokumen	38.850,00	30.000,00	30.000,00	-8.850,00	Kab. Sidoarjo, Wonoayu, Sumberrejo Kab. Sidoarjo, Wonoayu, Mojorangagung Kab. Sidoarjo, Wonoayu, Wonokasian Kab. Sidoarjo, Wonoayu, Ploso Kab. Sidoarjo, Wonoayu, Plaosan Kab. Sidoarjo, Wonoayu, Lambangan Kab. Sidoarjo, Wonoayu, Sawocangkring Kab. Sidoarjo, Wonoayu, Becirongengor	PENDAPATAN ASLI DAERAH (PAD)	Memperkuat pembangunan sumber daya manusia (SDM), sains, teknologi, pendidikan, kesehatan, prestasi olahraga, kesetaraan gender, serta penguatan peran perempuan, pemuda (generasi milenial dan generasi Z), dan penyandang disabilitas.	4. Penguatan Kapasitas SDM Berkarakter yang unggul utamanya bidang kesehatan dan pendidikan serta kompetensi Angkatan Kerja yang match dengan kebutuhan sektor swasta (user) 4. Penguatan Kapasitas SDM Berkarakter yang unggul utamanya bidang kesehatan dan pendidikan serta kompetensi Angkatan Kerja yang match dengan kebutuhan sektor swasta (user)			0,00	DINAS KESEHATAN
	1.02.02.2.02.0019	Pengelolaan Pelayanan Kesehatan Tradisional, Akupuntur, Asuhan Mandiri, dan Tradisional Lainnya																		
			Jumlah Dokumen Hasil Pengelolaan Pelayanan Kesehatan Tradisional, Akupuntur, Asuhan Mandiri dan Tradisional Lainnya				12 Dokumen	12 Dokumen	787.500,00	30.000,00	30.000,00	-757.500,00	Kab. Sidoarjo, Wonoayu, Sumberrejo Kab. Sidoarjo, Wonoayu, Mojorangagung Kab. Sidoarjo, Wonoayu, Ploso Kab. Sidoarjo, Wonoayu, Plaosan Kab. Sidoarjo, Wonoayu, Lambangan Kab. Sidoarjo, Wonoayu, Sawocangkring Kab. Sidoarjo, Wonoayu, Becirongengor	PENDAPATAN ASLI DAERAH (PAD)	Memperkuat pembangunan sumber daya manusia (SDM), sains, teknologi, pendidikan, kesehatan, prestasi olahraga, kesetaraan gender, serta penguatan peran perempuan, pemuda (generasi milenial dan generasi Z), dan penyandang disabilitas.	4. Penguatan Kapasitas SDM Berkarakter yang unggul utamanya bidang kesehatan dan pendidikan serta kompetensi Angkatan Kerja yang match dengan kebutuhan sektor swasta (user) 4. Penguatan Kapasitas SDM Berkarakter yang unggul utamanya bidang kesehatan dan pendidikan serta kompetensi Angkatan Kerja yang match dengan kebutuhan sektor swasta (user)			2.096.325,00	DINAS KESEHATAN
	1.02.02.2.02.0020	Pengelolaan Surveilans Kesehatan																		
			Jumlah Dokumen Hasil Pengelolaan Surveilans Kesehatan				87 Dokumen	87 Dokumen	38.850,00	13.230.000,00	13.230.000,00	13.191.150,00	Kab. Sidoarjo, Wonoayu, Sumberrejo Kab. Sidoarjo, Wonoayu, Mojorangagung Kab. Sidoarjo, Wonoayu, Wonokasian Kab. Sidoarjo, Wonoayu, Ploso Kab. Sidoarjo, Wonoayu, Plaosan Kab. Sidoarjo, Wonoayu, Lambangan Kab. Sidoarjo, Wonoayu, Sawocangkring Kab. Sidoarjo, Wonoayu, Becirongengor	PENDAPATAN ASLI DAERAH (PAD) DAK NON FISIK-DANA BOK-BOK PUSKESMAS	Memperkuat pembangunan sumber daya manusia (SDM), sains, teknologi, pendidikan, kesehatan, prestasi olahraga, kesetaraan gender, serta penguatan peran perempuan, pemuda (generasi milenial dan generasi Z), dan penyandang disabilitas.	4. Penguatan Kapasitas SDM Berkarakter yang unggul utamanya bidang kesehatan dan pendidikan serta kompetensi Angkatan Kerja yang match dengan kebutuhan sektor swasta (user) 4. Penguatan Kapasitas SDM Berkarakter yang unggul utamanya bidang kesehatan dan pendidikan serta kompetensi Angkatan Kerja yang match dengan kebutuhan sektor swasta (user)			0,00	DINAS KESEHATAN
	1.02.02.2.02.0021	Pengelolaan Pelayanan Kesehatan Orang dengan Masalah Kesehatan Jiwa (ODMK)																		
			Jumlah Orang dengan Masalah Kejiwaan (ODMK) yang Mendapatkan Pelayanan Kesehatan				780 Orang	780 Orang	38.850,00	830.000,00	830.000,00	791.150,00	Kab. Sidoarjo, Wonoayu, Mojorangagung Kab. Sidoarjo, Wonoayu, Wonokasian Kab. Sidoarjo, Wonoayu, Ploso Kab. Sidoarjo, Wonoayu, Plaosan Kab. Sidoarjo, Wonoayu, Lambangan Kab. Sidoarjo, Wonoayu, Sawocangkring Kab. Sidoarjo, Wonoayu, Becirongengor	PENDAPATAN ASLI DAERAH (PAD) DAK NON FISIK-DANA BOK-BOK PUSKESMAS	Memperkuat pembangunan sumber daya manusia (SDM), sains, teknologi, pendidikan, kesehatan, prestasi olahraga, kesetaraan gender, serta penguatan peran perempuan, pemuda (generasi milenial dan generasi Z), dan penyandang disabilitas.	4. Penguatan Kapasitas SDM Berkarakter yang unggul utamanya bidang kesehatan dan pendidikan serta kompetensi Angkatan Kerja yang match dengan kebutuhan sektor swasta (user) 4. Penguatan Kapasitas SDM Berkarakter yang unggul utamanya bidang kesehatan dan pendidikan serta kompetensi Angkatan Kerja yang match dengan kebutuhan sektor swasta (user)			0,00	DINAS KESEHATAN
	1.02.02.2.02.0022	Pengelolaan Pelayanan Kesehatan Jiwa dan NAPZA																		

NO	KODE	URUSAN / BIDANG URUSAN / PROGRAM / KEGIATAN / SUB KEGIATAN	INDIKATOR PROGRAM / KEGIATAN / SUB KEGIATAN	TARGET AKHIR PERIODE RENSTRA OPD	REALISASI CAPAIAN RENJA OPD TAHUN 2023	PRAKIRAAN CAPAIAN TARGET RENJA OPD TAHUN 2024	CAPAIAN KINERJA DAN KERANGKA PENDANAAN										KELOMPOK SASARAN	PRAKIRAAN MAJU RENCANA TAHUN 2026		PERANGKAT DAERAH PENANGGUNG JAWAB
							TARGET 2025		PAGU INDIKATIF (Rp)			Bertambah/Berkurang (10-12)	LOKASI	SUMBER DANA	PRIORITAS			TARGET	PAGU INDIKATIF (Rp)	
							SEBELUM	SESUDAH	RKPD 2025	APBD 2025	RKPD PERUBAHAN 2025				NASIONAL	DAERAH				
1	2	3	4	5	6	7	8	9	10	11	12	13	14	15	16	17	18	19	20	21
			Jumlah Penyalahguna NAPZA yang Mendapatkan Pelayanan Kesehatan				676 Orang	676 Orang	38.850,00	30.000,00	30.000,00	-8.850,00	Kab. Sidoarjo, Wonoayu, Sumberrejo Kab. Sidoarjo, Wonoayu, Mojorangagung Kab. Sidoarjo, Wonoayu, Wonokasian Kab. Sidoarjo, Wonoayu, Ploso Kab. Sidoarjo, Wonoayu, Plaosan Kab. Sidoarjo, Wonoayu, Lambangan Kab. Sidoarjo, Wonoayu, Sawocangkring Kab. Sidoarjo, Wonoayu, Becirongengor	PENDAPATAN ASLI DAERAH (PAD)	Memperkuat pembangunan sumber daya manusia (SDM), sains, teknologi, pendidikan, kesehatan, prestasi olahraga, kesetaraan gender, serta penguatan peran perempuan, pemuda (generasi milenial dan generasi Z), dan penyandang disabilitas.	4. Penguatan Kapasitas SDM Berkarakter yang unggul utamanya bidang kesehatan dan pendidikan serta kompetensi Angkatan Kerja yang match dengan kebutuhan sektor swasta (user) 4. Penguatan Kapasitas SDM Berkarakter yang unggul utamanya bidang kesehatan dan pendidikan serta kompetensi Angkatan Kerja yang match dengan kebutuhan sektor swasta (user)			0,00	DINAS KESEHATAN
	1.02.02.2.02.0024	Pengelolaan Upaya Pengurangan Risiko Krisis Kesehatan dan Pasca Krisis Kesehatan																		
			Jumlah Dokumen Hasil Pengelolaan Upaya Pengurangan Risiko Krisis Kesehatan dan Pasca Krisis Kesehatan				1 Dokumen	1 Dokumen	38.850,00	30.000,00	30.000,00	-8.850,00	Kab. Sidoarjo, Wonoayu, Sumberrejo Kab. Sidoarjo, Wonoayu, Mojorangagung Kab. Sidoarjo, Wonoayu, Wonokasian Kab. Sidoarjo, Wonoayu, Ploso Kab. Sidoarjo, Wonoayu, Plaosan Kab. Sidoarjo, Wonoayu, Lambangan Kab. Sidoarjo, Wonoayu, Sawocangkring Kab. Sidoarjo, Wonoayu, Becirongengor	PENDAPATAN ASLI DAERAH (PAD)	Memperkuat pembangunan sumber daya manusia (SDM), sains, teknologi, pendidikan, kesehatan, prestasi olahraga, kesetaraan gender, serta penguatan peran perempuan, pemuda (generasi milenial dan generasi Z), dan penyandang disabilitas.	4. Penguatan Kapasitas SDM Berkarakter yang unggul utamanya bidang kesehatan dan pendidikan serta kompetensi Angkatan Kerja yang match dengan kebutuhan sektor swasta (user) 4. Penguatan Kapasitas SDM Berkarakter yang unggul utamanya bidang kesehatan dan pendidikan serta kompetensi Angkatan Kerja yang match dengan kebutuhan sektor swasta (user)			0,00	DINAS KESEHATAN
	1.02.02.2.02.0025	Pelayanan Kesehatan Penyakit Menular dan Tidak Menular																		
			Jumlah Dokumen Hasil Pelayanan Kesehatan Penyakit Menular dan Tidak Menular				156 Dokumen	156 Dokumen	38.850,00	96.467.000,00	96.467.000,00	96.428.150,00	Kab. Sidoarjo, Wonoayu, Sumberrejo Kab. Sidoarjo, Wonoayu, Mojorangagung Kab. Sidoarjo, Wonoayu, Wonokasian Kab. Sidoarjo, Wonoayu, Ploso Kab. Sidoarjo, Wonoayu, Plaosan Kab. Sidoarjo, Wonoayu, Lambangan Kab. Sidoarjo, Wonoayu, Sawocangkring Kab. Sidoarjo, Wonoayu, Becirongengor	PENDAPATAN ASLI DAERAH (PAD) DAK NON FISIK-DANA BOK-BOK PUSKESMAS	Memperkuat pembangunan sumber daya manusia (SDM), sains, teknologi, pendidikan, kesehatan, prestasi olahraga, kesetaraan gender, serta penguatan peran perempuan, pemuda (generasi milenial dan generasi Z), dan penyandang disabilitas.	1. Intensifikasi kerjasama dan penyelarasan pembangunan lintas daerah untuk mendukung Pembangunan Infrastruktur pengembangan wilayah dan pertumbuhan ekonomi baru 1. Intensifikasi kerjasama dan penyelarasan pembangunan lintas daerah untuk mendukung Pembangunan Infrastruktur pengembangan wilayah dan pertumbuhan ekonomi baru			5.324.000,00	DINAS KESEHATAN
	1.02.02.2.02.0027	Deteksi Dini Penyalahgunaan NAPZA di Fasyankes dan Sekolah																		
			Jumlah Orang yang Menerima Layanan Deteksi Dini Penyalahgunaan NAPZA di Fasilitas Pelayanan Kesehatan (Fasyankes) dan Sekolah				41 Orang	41 Orang	38.850,00	30.000,00	30.000,00	-8.850,00	Kab. Sidoarjo, Wonoayu, Sumberrejo Kab. Sidoarjo, Wonoayu, Mojorangagung Kab. Sidoarjo, Wonoayu, Wonokasian Kab. Sidoarjo, Wonoayu, Ploso Kab. Sidoarjo, Wonoayu, Plaosan Kab. Sidoarjo, Wonoayu, Lambangan Kab. Sidoarjo, Wonoayu, Sawocangkring Kab. Sidoarjo, Wonoayu, Becirongengor	PENDAPATAN ASLI DAERAH (PAD)	Memperkuat pembangunan sumber daya manusia (SDM), sains, teknologi, pendidikan, kesehatan, prestasi olahraga, kesetaraan gender, serta penguatan peran perempuan, pemuda (generasi milenial dan generasi Z), dan penyandang disabilitas.	1. Intensifikasi kerjasama dan penyelarasan pembangunan lintas daerah untuk mendukung Pembangunan Infrastruktur pengembangan wilayah dan pertumbuhan ekonomi baru 1. Intensifikasi kerjasama dan penyelarasan pembangunan lintas daerah untuk mendukung Pembangunan Infrastruktur pengembangan wilayah dan pertumbuhan ekonomi baru			0,00	DINAS KESEHATAN
	1.02.02.2.02.0033	Operasional Pelayanan Puskesmas																		
			Jumlah Dokumen Operasional Pelayanan Puskesmas				12 Dokumen	12 Dokumen	612.899.430,00	611.176.382,00	859.176.382,00	246.276.952,00	Kab. Sidoarjo, Wonoayu, Sumberrejo Kab. Sidoarjo, Wonoayu, Mojorangagung Kab. Sidoarjo, Wonoayu, Wonokasian Kab. Sidoarjo, Wonoayu, Ploso Kab. Sidoarjo, Wonoayu, Plaosan Kab. Sidoarjo, Wonoayu, Lambangan Kab. Sidoarjo, Wonoayu, Sawocangkring Kab. Sidoarjo, Wonoayu, Becirongengor	PENDAPATAN ASLI DAERAH (PAD) DAK NON FISIK-DANA BOK-BOK PUSKESMAS	Memperkuat pembangunan sumber daya manusia (SDM), sains, teknologi, pendidikan, kesehatan, prestasi olahraga, kesetaraan gender, serta penguatan peran perempuan, pemuda (generasi milenial dan generasi Z), dan penyandang disabilitas.	4. Penguatan Kapasitas SDM Berkarakter yang unggul utamanya bidang kesehatan dan pendidikan serta kompetensi Angkatan Kerja yang match dengan kebutuhan sektor swasta (user) 4. Penguatan Kapasitas SDM Berkarakter yang unggul utamanya bidang kesehatan dan pendidikan serta kompetensi Angkatan Kerja yang match dengan kebutuhan sektor swasta (user)			790.343.807,00	DINAS KESEHATAN
	1.02.02.2.02.0034	Operasional Pelayanan Fasilitas Kesehatan Lainnya																		

NO	KODE	URUSAN / BIDANG URUSAN / PROGRAM / KEGIATAN / SUB KEGIATAN	INDIKATOR PROGRAM / KEGIATAN / SUB KEGIATAN	TARGET AKHIR PERIODE RENSTRA OPD	REALISASI CAPAIAN RENJA OPD TAHUN 2023	PRAKIRAAN CAPAIAN TARGET RENJA OPD TAHUN 2024	CAPAIAN KINERJA DAN KERANGKA PENDANAAN										KELOMPOK SASARAN	PRAKIRAAN MAJU RENCANA TAHUN 2026		PERANGKAT DAERAH PENANGGUNG JAWAB
							TARGET 2025		PAGU INDIKATIF (Rp)			Bertambah/Berkurang (10-12)	LOKASI	SUMBER DANA	PRIORITAS			TARGET	PAGU INDIKATIF (Rp)	
							SEBELUM	SESUDAH	RKPD 2025	APBD 2025	RKPD PERUBAHAN 2025				NASIONAL	DAERAH				
1	2	3	4	5	6	7	8	9	10	11	12	13	14	15	16	17	18	19	20	21
			Jumlah Dokumen Operasional Pelayanan Fasilitas Kesehatan Lainnya				1 Dokumen	1 Dokumen	38.850,00	1.939.000,00	1.939.000,00	1.900.150,00	Kab. Sidoarjo, Wonoayu, Sumberrejo Kab. Sidoarjo, Wonoayu, Mojorangagung Kab. Sidoarjo, Wonoayu, Wonokasian Kab. Sidoarjo, Wonoayu, Ploso Kab. Sidoarjo, Wonoayu, Plaosan Kab. Sidoarjo, Wonoayu, Lambangan Kab. Sidoarjo, Wonoayu, Sawocangkring Kab. Sidoarjo, Wonoayu, Becirongengor	PENDAPATAN ASLI DAERAH (PAD) DAK NON FISIK-DANA BOK-BOK PUSKESMAS	Memperkuat pembangunan sumber daya manusia (SDM), sains, teknologi, pendidikan, kesehatan, prestasi olahraga, kesetaraan gender, serta penguatan peran perempuan, pemuda (generasi milenial dan generasi Z), dan penyandang disabilitas.	4. Penguatan Kapasitas SDM Berkarakter yang unggul utamanya bidang kesehatan dan pendidikan serta kompetensi Angkatan Kerja yang match dengan kebutuhan sektor swasta (user) 4. Penguatan Kapasitas SDM Berkarakter yang unggul utamanya bidang kesehatan dan pendidikan serta kompetensi Angkatan Kerja yang match dengan kebutuhan sektor swasta (user)			0,00	DINAS KESEHATAN
	1.02.02.2.02.0035	Pelaksanaan Akreditasi Fasilitas Kesehatan di Kabupaten/Kota																		
			Jumlah Fasilitas Kesehatan yang Terakreditasi di Kabupaten/Kota				1 Unit	1 Unit	38.850,00	30.000,00	30.000,00	-8.850,00	Kab. Sidoarjo, Wonoayu, Sumberrejo Kab. Sidoarjo, Wonoayu, Mojorangagung Kab. Sidoarjo, Wonoayu, Wonokasian Kab. Sidoarjo, Wonoayu, Ploso Kab. Sidoarjo, Wonoayu, Plaosan Kab. Sidoarjo, Wonoayu, Lambangan Kab. Sidoarjo, Wonoayu, Sawocangkring Kab. Sidoarjo, Wonoayu, Becirongengor	PENDAPATAN ASLI DAERAH (PAD)	Memperkuat pembangunan sumber daya manusia (SDM), sains, teknologi, pendidikan, kesehatan, prestasi olahraga, kesetaraan gender, serta penguatan peran perempuan, pemuda (generasi milenial dan generasi Z), dan penyandang disabilitas.	4. Penguatan Kapasitas SDM Berkarakter yang unggul utamanya bidang kesehatan dan pendidikan serta kompetensi Angkatan Kerja yang match dengan kebutuhan sektor swasta (user) 4. Penguatan Kapasitas SDM Berkarakter yang unggul utamanya bidang kesehatan dan pendidikan serta kompetensi Angkatan Kerja yang match dengan kebutuhan sektor swasta (user)			0,00	DINAS KESEHATAN
	1.02.02.2.02.0036	Investigasi Awal Kejadian Tidak Diharapkan (Kejadian Ikutan Pasca Imunisasi dan Pemberian Obat Massal)																		
			Jumlah Laporan Hasil Investigasi Awal Kejadian Tidak Diharapkan (Kejadian Ikutan Pasca Imunisasi dan Pemberian Obat Massal)				12 Laporan	12 Laporan	38.850,00	30.000,00	30.000,00	-8.850,00	Kab. Sidoarjo, Wonoayu, Sumberrejo Kab. Sidoarjo, Wonoayu, Mojorangagung Kab. Sidoarjo, Wonoayu, Wonokasian Kab. Sidoarjo, Wonoayu, Ploso Kab. Sidoarjo, Wonoayu, Plaosan Kab. Sidoarjo, Wonoayu, Lambangan Kab. Sidoarjo, Wonoayu, Sawocangkring Kab. Sidoarjo, Wonoayu, Becirongengor	PENDAPATAN ASLI DAERAH (PAD)	Memperkuat pembangunan sumber daya manusia (SDM), sains, teknologi, pendidikan, kesehatan, prestasi olahraga, kesetaraan gender, serta penguatan peran perempuan, pemuda (generasi milenial dan generasi Z), dan penyandang disabilitas.	4. Penguatan Kapasitas SDM Berkarakter yang unggul utamanya bidang kesehatan dan pendidikan serta kompetensi Angkatan Kerja yang match dengan kebutuhan sektor swasta (user) 4. Penguatan Kapasitas SDM Berkarakter yang unggul utamanya bidang kesehatan dan pendidikan serta kompetensi Angkatan Kerja yang match dengan kebutuhan sektor swasta (user)			0,00	DINAS KESEHATAN
	1.02.02.2.02.0037	Pelaksanaan Kewaspadaan Dini dan Respon Wabah																		
			Jumlah Dokumen Hasil Pelaksanaan Kewaspadaan Dini dan Respon Wabah				51 Dokumen	51 Dokumen	38.850,00	30.000,00	30.000,00	-8.850,00	Kab. Sidoarjo, Wonoayu, Sumberrejo Kab. Sidoarjo, Wonoayu, Mojorangagung Kab. Sidoarjo, Wonoayu, Wonokasian Kab. Sidoarjo, Wonoayu, Ploso Kab. Sidoarjo, Wonoayu, Plaosan Kab. Sidoarjo, Wonoayu, Lambangan Kab. Sidoarjo, Wonoayu, Sawocangkring Kab. Sidoarjo, Wonoayu, Becirongengor	PENDAPATAN ASLI DAERAH (PAD)	Memperkuat pembangunan sumber daya manusia (SDM), sains, teknologi, pendidikan, kesehatan, prestasi olahraga, kesetaraan gender, serta penguatan peran perempuan, pemuda (generasi milenial dan generasi Z), dan penyandang disabilitas.	4. Penguatan Kapasitas SDM Berkarakter yang unggul utamanya bidang kesehatan dan pendidikan serta kompetensi Angkatan Kerja yang match dengan kebutuhan sektor swasta (user) 4. Penguatan Kapasitas SDM Berkarakter yang unggul utamanya bidang kesehatan dan pendidikan serta kompetensi Angkatan Kerja yang match dengan kebutuhan sektor swasta (user)			0,00	DINAS KESEHATAN
	1.02.02.2.02.0040	Pengelolaan pelayanan kesehatan orang dengan Tuberkulosis																		
			Jumlah orang dengan Tuberkulosis yang mendapatkan pelayanan kesehatan sesuai standar				13489 Orang	13489 Orang	38.850,00	30.000,00	30.000,00	-8.850,00	Kab. Sidoarjo, Wonoayu, Sumberrejo Kab. Sidoarjo, Wonoayu, Mojorangagung Kab. Sidoarjo, Wonoayu, Wonokasian Kab. Sidoarjo, Wonoayu, Ploso Kab. Sidoarjo, Wonoayu, Plaosan Kab. Sidoarjo, Wonoayu, Lambangan Kab. Sidoarjo, Wonoayu, Sawocangkring Kab. Sidoarjo, Wonoayu, Becirongengor	PENDAPATAN ASLI DAERAH (PAD)	Memperkuat pembangunan sumber daya manusia (SDM), sains, teknologi, pendidikan, kesehatan, prestasi olahraga, kesetaraan gender, serta penguatan peran perempuan, pemuda (generasi milenial dan generasi Z), dan penyandang disabilitas.	4. Penguatan Kapasitas SDM Berkarakter yang unggul utamanya bidang kesehatan dan pendidikan serta kompetensi Angkatan Kerja yang match dengan kebutuhan sektor swasta (user) 4. Penguatan Kapasitas SDM Berkarakter yang unggul utamanya bidang kesehatan dan pendidikan serta kompetensi Angkatan Kerja yang match dengan kebutuhan sektor swasta (user)			0,00	DINAS KESEHATAN
	1.02.02.2.02.0041	Pengelolaan pelayanan kesehatan orang dengan HIV (ODHIV)																		

NO	KODE	URUSAN / BIDANG URUSAN / PROGRAM / KEGIATAN / SUB KEGIATAN	INDIKATOR PROGRAM / KEGIATAN / SUB KEGIATAN	TARGET AKHIR PERIODE RENSTRA OPD	REALISASI CAPAIAN RENJA OPD TAHUN 2023	PRAKIRAAN CAPAIAN TARGET RENJA OPD TAHUN 2024	CAPAIAN KINERJA DAN KERANGKA PENDANAAN										KELOMPOK SASARAN	PRAKIRAAN MAJU RENCANA TAHUN 2026		PERANGKAT DAERAH PENANGGUNG JAWAB
							TARGET 2025		PAGU INDIKATIF (Rp)			Bertambah/Berkurang (10-12)	LOKASI	SUMBER DANA	PRIORITAS			TARGET	PAGU INDIKATIF (Rp)	
							SEBELUM	SESUDAH	RKPD 2025	APBD 2025	RKPD PERUBAHAN 2025				NASIONAL	DAERAH				
1	2	3	4	5	6	7	8	9	10	11	12	13	14	15	16	17	18	19	20	21
			Jumlah orang dengan HIV (ODHIV) yang mendapatkan pelayanan kesehatan sesuai standar				1763 Orang	1763 Orang	38.850,00	30.000,00	30.000,00	-8.850,00	Kab. Sidoarjo, Wonoayu, Semua Kel/Desa Kab. Sidoarjo, Wonoayu, Sumberrejo Kab. Sidoarjo, Wonoayu, Mojorangagung Kab. Sidoarjo, Wonoayu, Wonokasian Kab. Sidoarjo, Wonoayu, Ploso Kab. Sidoarjo, Wonoayu, Plaosan Kab. Sidoarjo, Wonoayu, Lambangan Kab. Sidoarjo, Wonoayu, Sawocangkring Kab. Sidoarjo, Wonoayu, Becirongengor	PENDAPATAN ASLI DAERAH (PAD)	Memperkuat pembangunan sumber daya manusia (SDM), sains, teknologi, pendidikan, kesehatan, prestasi olahraga, kesetaraan gender, serta penguatan peran perempuan, pemuda (generasi milenial dan generasi Z), dan penyandang disabilitas.	4. Penguatan Kapasitas SDM Berkarakter yang unggul utamanya bidang kesehatan dan pendidikan serta kompetensi Angkatan Kerja yang match dengan kebutuhan sektor swasta (user) 4. Penguatan Kapasitas SDM Berkarakter yang unggul utamanya bidang kesehatan dan pendidikan serta kompetensi Angkatan Kerja yang match dengan kebutuhan sektor swasta (user)			0,00	DINAS KESEHATAN
	1.02.02.2.02.0042	Pengelolaan pelayanan kesehatan Malaria																		
			Jumlah orang yang mendapatkan pelayanan kesehatan malaria				-	0 Orang	0,00	0,00	0,00	0,00	Kab. Sidoarjo, Semua Kecamatan, Semua Kel/Desa	PENDAPATAN ASLI DAERAH (PAD)	-	4. Penguatan Kapasitas SDM Berkarakter yang unggul utamanya bidang kesehatan dan pendidikan serta kompetensi Angkatan Kerja yang match dengan kebutuhan sektor swasta (user) 4. Penguatan Kapasitas SDM Berkarakter yang unggul utamanya bidang kesehatan dan pendidikan serta kompetensi Angkatan Kerja yang match dengan kebutuhan sektor swasta (user)			0,00	DINAS KESEHATAN
	1.02.02.2.02.0044	Pengelolaan Pelayanan Kesehatan Reproduksi																		
			Jumlah dokumen hasil pengelolaan pelayanan kesehatan reproduksi				1 Dokumen	1 Dokumen	38.850,00	2.408.000,00	2.408.000,00	2.369.150,00	Kab. Sidoarjo, Wonoayu, Sumberrejo Kab. Sidoarjo, Wonoayu, Mojorangagung Kab. Sidoarjo, Wonoayu, Wonokasian Kab. Sidoarjo, Wonoayu, Ploso Kab. Sidoarjo, Wonoayu, Plaosan Kab. Sidoarjo, Wonoayu, Lambangan Kab. Sidoarjo, Wonoayu, Sawocangkring Kab. Sidoarjo, Wonoayu, Becirongengor	PENDAPATAN ASLI DAERAH (PAD) DAK NON FISIK-DANA BOK-BOK PUSKESMAS	Memperkuat pembangunan sumber daya manusia (SDM), sains, teknologi, pendidikan, kesehatan, prestasi olahraga, kesetaraan gender, serta penguatan peran perempuan, pemuda (generasi milenial dan generasi Z), dan penyandang disabilitas.	4. Penguatan Kapasitas SDM Berkarakter yang unggul utamanya bidang kesehatan dan pendidikan serta kompetensi Angkatan Kerja yang match dengan kebutuhan sektor swasta (user) 4. Penguatan Kapasitas SDM Berkarakter yang unggul utamanya bidang kesehatan dan pendidikan serta kompetensi Angkatan Kerja yang match dengan kebutuhan sektor swasta (user)			0,00	DINAS KESEHATAN
	1.02.02.2.02.0046	Pengelolaan upaya kesehatan Ibu dan Anak																		
			Jumlah dokumen hasil pengelolaan upaya kesehatan ibu dan anak				0 Dokumen	0 Dokumen	38.850,00	330.000,00	330.000,00	291.150,00	Kab. Sidoarjo, Wonoayu, Sumberrejo Kab. Sidoarjo, Wonoayu, Mojorangagung Kab. Sidoarjo, Wonoayu, Wonokasian Kab. Sidoarjo, Wonoayu, Ploso Kab. Sidoarjo, Wonoayu, Plaosan Kab. Sidoarjo, Wonoayu, Lambangan Kab. Sidoarjo, Wonoayu, Sawocangkring Kab. Sidoarjo, Wonoayu, Becirongengor	PENDAPATAN ASLI DAERAH (PAD) DAK NON FISIK-DANA BOK-BOK PUSKESMAS	Memperkuat pembangunan sumber daya manusia (SDM), sains, teknologi, pendidikan, kesehatan, prestasi olahraga, kesetaraan gender, serta penguatan peran perempuan, pemuda (generasi milenial dan generasi Z), dan penyandang disabilitas.	4. Penguatan Kapasitas SDM Berkarakter yang unggul utamanya bidang kesehatan dan pendidikan serta kompetensi Angkatan Kerja yang match dengan kebutuhan sektor swasta (user) 4. Penguatan Kapasitas SDM Berkarakter yang unggul utamanya bidang kesehatan dan pendidikan serta kompetensi Angkatan Kerja yang match dengan kebutuhan sektor swasta (user)			0,00	DINAS KESEHATAN
	1.02.02.2.02.0047	Pengelolaan Pelayanan Kelanjutusiaan																		
			Jumlah dokumen hasil pengelolaan pelayanan kelanjutusiaan				-	1 Dokumen	0,00	2.400.000,00	2.400.000,00	2.400.000,00	Kab. Sidoarjo, Wonoayu, Semua Kel/Desa	DAK NON FISIK-DANA BOK-BOK PUSKESMAS	-	3. Implementasi kebijakan yang mendukung berkembangnya perikanan, pertanian, ekonomi kreatif yang terintegrasi dengan Koperasi dan Usaha Mikro hingga level desa untuk mempercepat penanggulangan kemiskinan 3. Implementasi kebijakan yang mendukung berkembangnya perikanan, pertanian, ekonomi kreatif yang terintegrasi dengan Koperasi dan Usaha Mikro hingga level desa untuk mempercepat penanggulangan kemiskinan			0,00	DINAS KESEHATAN

NO	KODE	URUSAN / BIDANG URUSAN / PROGRAM / KEGIATAN / SUB KEGIATAN	INDIKATOR PROGRAM / KEGIATAN / SUB KEGIATAN	TARGET AKHIR PERIODE RENSTRA OPD	REALISASI CAPAIAN RENJA OPD TAHUN 2023	PRAKIRAAN CAPAIAN TARGET RENJA OPD TAHUN 2024	CAPAIAN KINERJA DAN KERANGKA PENDANAAN										KELOMPOK SASARAN	PRAKIRAAN MAJU RENCANA TAHUN 2026		PERANGKAT DAERAH PENANGGUNG JAWAB
							TARGET 2025		PAGU INDIKATIF (Rp)			Bertambah/Berkurang (10-12)	LOKASI	SUMBER DANA	PRIORITAS			TARGET	PAGU INDIKATIF (Rp)	
							SEBELUM	SESUDAH	RKPD 2025	APBD 2025	RKPD PERUBAHAN 2025				NASIONAL	DAERAH				
1	2	3	4	5	6	7	8	9	10	11	12	13	14	15	16	17	18	19	20	21
	1.02.02.2.03	Penyelenggaraan Sistem Informasi Kesehatan Secara Terintegrasi	*Angka keberhasilan pengobatan Tuberkulosis* *Persentase balita stunting yang ditangani (TB/U atau PB/U)* *Persentase Desa/Kelurahan UCI* *Persentase Desa ODF* *Persentase penyehat tradisional yang memiliki STPT (Surat Terdaftar Penyehat Tradisional)* *Persentase populasi usia 15-59 tahun yang dilakukan deteksi dini faktor risiko PTM* *Presentase penduduk yang mendapatkan Jaminan Kesehatan* *Presentase Puskesmas yang memiliki akreditasi minimal madya*				100 % 80 % 85 % >90 % 91 %	100 % 80 % 85 % >90 % 91 %	60.955.950,00	333.249.050,00	318.249.050,00	257.293.100,00			Memperkuat pembangunan sumber daya manusia (SDM), sains, teknologi, pendidikan, kesehatan, prestasi olahraga, kesetaraan gender, serta penguatan peran perempuan, pemuda (generasi milenial dan generasi Z), dan penyandang disabilitas.	1. Intensifikasi kerjasama dan penyelarasan pembangunan lintas daerah untuk mendukung Pembangunan Infrastruktur pengembangan wilayah dan pertumbuhan ekonomi baru 1. Intensifikasi kerjasama dan penyelarasan pembangunan lintas daerah untuk mendukung Pembangunan Infrastruktur pengembangan wilayah dan pertumbuhan ekonomi baru	Masyarakat Kabupaten Sidoarjo		468.280.992,00	DINAS KESEHATAN
	1.02.02.2.03.0002	Pengelolaan Sistem Informasi Kesehatan																		
			Jumlah Dokumen Hasil Pengelolaan Sistem Informasi Kesehatan				1 Dokumen	1 Dokumen	38.850,00	30.000,00	30.000,00	-8.850,00	Kab. Sidoarjo, Semua Kecamatan, Semua Kel/Desa Kab. Sidoarjo, Wonoayu, Sumberrejo Kab. Sidoarjo, Wonoayu, Mojorangagung Kab. Sidoarjo, Wonoayu, Wonokasian Kab. Sidoarjo, Wonoayu, Ploso Kab. Sidoarjo, Wonoayu, Plaosan Kab. Sidoarjo, Wonoayu, Lambangan Kab. Sidoarjo, Wonoayu, Sawocangkring Kab. Sidoarjo, Wonoayu, Becirongengor	PENDAPATAN ASLI DAERAH (PAD)	Memperkuat pembangunan sumber daya manusia (SDM), sains, teknologi, pendidikan, kesehatan, prestasi olahraga, kesetaraan gender, serta penguatan peran perempuan, pemuda (generasi milenial dan generasi Z), dan penyandang disabilitas.	1. Intensifikasi kerjasama dan penyelarasan pembangunan lintas daerah untuk mendukung Pembangunan Infrastruktur pengembangan wilayah dan pertumbuhan ekonomi baru 1. Intensifikasi kerjasama dan penyelarasan pembangunan lintas daerah untuk mendukung Pembangunan Infrastruktur pengembangan wilayah dan pertumbuhan ekonomi baru			0,00	DINAS KESEHATAN
	1.02.02.2.04	Penerbitan Izin Rumah Sakit Kelas C, D dan Fasilitas Pelayanan Kesehatan Tingkat Daerah Kabupaten/Kota	-				-	-	3.873.834.894,00	1.541.169.682,00	1.526.319.682,00	-2.347.515.212,00			-	4. Penguatan Kapasitas SDM Berkarakter yang unggul utamanya bidang kesehatan dan pendidikan serta kompetensi Angkatan Kerja yang match dengan kebutuhan sektor swasta (user) 4. Penguatan Kapasitas SDM Berkarakter yang unggul utamanya bidang kesehatan dan pendidikan serta kompetensi Angkatan Kerja yang match dengan kebutuhan sektor swasta (user)	Masyarakat Kabupaten Sidoarjo		9.969.185.221,00	DINAS KESEHATAN
	1.02.02.2.04.0003	Peningkatan Mutu Pelayanan Fasilitas Kesehatan																		
			Jumlah Fasilitas Kesehatan yang Dilakukan Pengukuran Indikator Nasional Mutu (INM) Pelayanan kesehatan				1 Unit	1 Unit	38.850,00	30.000,00	30.000,00	-8.850,00	Kab. Sidoarjo, Wonoayu, Sumberrejo Kab. Sidoarjo, Wonoayu, Mojorangagung Kab. Sidoarjo, Wonoayu, Wonokasian Kab. Sidoarjo, Wonoayu, Ploso Kab. Sidoarjo, Wonoayu, Plaosan Kab. Sidoarjo, Wonoayu, Lambangan Kab. Sidoarjo, Wonoayu, Sawocangkring Kab. Sidoarjo, Wonoayu, Becirongengor	PENDAPATAN ASLI DAERAH (PAD)	-	4. Penguatan Kapasitas SDM Berkarakter yang unggul utamanya bidang kesehatan dan pendidikan serta kompetensi Angkatan Kerja yang match dengan kebutuhan sektor swasta (user) 4. Penguatan Kapasitas SDM Berkarakter yang unggul utamanya bidang kesehatan dan pendidikan serta kompetensi Angkatan Kerja yang match dengan kebutuhan sektor swasta (user)			15.366.062,00	DINAS KESEHATAN
3.	**1.02.03**	**PROGRAM PENINGKATAN KAPASITAS SUMBER DAYA MANUSIA KESEHATAN**	**-**				**-**	**-**	**18.119.274.074,00**	**3.761.767.206,00**	**3.956.231.146,00**	**2.211.380.420,00**							**20.330.654.494,00**	
	1.02.03.2.02	Perencanaan Kebutuhan dan Pendayagunaan Sumber Daya Manusia Kesehatan untuk UKP dan UKM di Wilayah Kabupaten/Kota	-				-	-	18.040.048.200,00	1.897.267.400,00	2.153.807.400,00	-15.886.240.800,00			Memperkuat pembangunan sumber daya manusia (SDM), sains, teknologi, pendidikan, kesehatan, prestasi olahraga, kesetaraan gender, serta penguatan peran perempuan, pemuda (generasi milenial dan generasi Z), dan penyandang disabilitas.	4. Penguatan Kapasitas SDM Berkarakter yang unggul utamanya bidang kesehatan dan pendidikan serta kompetensi Angkatan Kerja yang match dengan kebutuhan sektor swasta (user) 4. Penguatan Kapasitas SDM Berkarakter yang unggul utamanya bidang kesehatan dan pendidikan serta kompetensi Angkatan Kerja yang match dengan kebutuhan sektor swasta (user)	-		18.744.975.629,00	DINAS KESEHATAN
	1.02.03.2.02.0002	Pemenuhan Kebutuhan Sumber Daya Manusia Kesehatan Sesuai Standar																		

NO	KODE	URUSAN / BIDANG URUSAN / PROGRAM / KEGIATAN / SUB KEGIATAN	INDIKATOR PROGRAM / KEGIATAN / SUB KEGIATAN	TARGET AKHIR PERIODE RENSTRA OPD	REALISASI CAPAIAN RENJA OPD TAHUN 2023	PRAKIRAAN CAPAIAN TARGET RENJA OPD TAHUN 2024	CAPAIAN KINERJA DAN KERANGKA PENDANAAN										KELOMPOK SASARAN	PRAKIRAAN MAJU RENCANA TAHUN 2026		PERANGKAT DAERAH PENANGGUNG JAWAB
							TARGET 2025		PAGU INDIKATIF (Rp)			Bertambah/Berkurang (10-12)	LOKASI	SUMBER DANA	PRIORITAS			TARGET	PAGU INDIKATIF (Rp)	
							SEBELUM	SESUDAH	RKPD 2025	APBD 2025	RKPD PERUBAHAN 2025				NASIONAL	DAERAH				
1	2	3	4	5	6	7	8	9	10	11	12	13	14	15	16	17	18	19	20	21
			Jumlah Sumber Daya Manusia Kesehatan yang Memenuhi Standar di Fasilitas Pelayanan Kesehatan (Fasyankes)				2 Orang	2 Orang	38.850,00	30.000,00	30.000,00	-8.850,00	Kab. Sidoarjo, Semua Kecamatan, Semua Kel/Desa Kab. Sidoarjo, Wonoayu, Sumberrejo Kab. Sidoarjo, Wonoayu, Mojorangagung Kab. Sidoarjo, Wonoayu, Wonokasian Kab. Sidoarjo, Wonoayu, Ploso Kab. Sidoarjo, Wonoayu, Plaosan Kab. Sidoarjo, Wonoayu, Lambangan Kab. Sidoarjo, Wonoayu, Sawocangkring Kab. Sidoarjo, Wonoayu, Becirongengor	PENDAPATAN ASLI DAERAH (PAD)	Memperkuat pembangunan sumber daya manusia (SDM), sains, teknologi, pendidikan, kesehatan, prestasi olahraga, kesetaraan gender, serta penguatan peran perempuan, pemuda (generasi milenial dan generasi Z), dan penyandang disabilitas.	4. Penguatan Kapasitas SDM Berkarakter yang unggul utamanya bidang kesehatan dan pendidikan serta kompetensi Angkatan Kerja yang match dengan kebutuhan sektor swasta (user) 4. Penguatan Kapasitas SDM Berkarakter yang unggul utamanya bidang kesehatan dan pendidikan serta kompetensi Angkatan Kerja yang match dengan kebutuhan sektor swasta (user)			118.559.091,00	DINAS KESEHATAN
4.	**1.02.05**	**PROGRAM PEMBERDAYAAN MASYARAKAT BIDANG KESEHATAN**	**Persentase desa siaga aktif purnama mandiri**				**62 %**	**62 %**	**965.683.250,00**	**11.082.403.250,00**	**11.248.130.400,00**	**16.345.387.371,30**							**17.311.070.621,30**	
	1.02.05.2.01	Advokasi, Pemberdayaan, Kemitraan, Peningkatan Peran serta Masyarakat dan Lintas Sektor Tingkat Daerah Kabupaten/Kota	*Persentase Desa Siaga Aktif*				99 %	99 %	284.526.350,00	10.714.544.750,00	10.887.171.900,00	10.602.645.550,00			Memperkuat pembangunan sumber daya manusia (SDM), sains, teknologi, pendidikan, kesehatan, prestasi olahraga, kesetaraan gender, serta penguatan peran perempuan, pemuda (generasi milenial dan generasi Z), dan penyandang disabilitas.	4. Penguatan Kapasitas SDM Berkarakter yang unggul utamanya bidang kesehatan dan pendidikan serta kompetensi Angkatan Kerja yang match dengan kebutuhan sektor swasta (user) 4. Penguatan Kapasitas SDM Berkarakter yang unggul utamanya bidang kesehatan dan pendidikan serta kompetensi Angkatan Kerja yang match dengan kebutuhan sektor swasta (user)	Masyarakat Kabupaten Sidoarjo		11.121.585.791,30	DINAS KESEHATAN
	1.02.05.2.01.0001	Peningkatan Upaya Promosi Kesehatan, Advokasi, Kemitraan dan Pemberdayaan Masyarakat																		
			Jumlah Dokumen Promosi Kesehatan, Advokasi, Kemitraan dan Pemberdayaan Masyarakat				1 Dokumen	1 Dokumen	8.400.000,00	30.000,00	30.000,00	-8.370.000,00	Kab. Sidoarjo, Wonoayu, Sumberrejo Kab. Sidoarjo, Wonoayu, Mojorangagung Kab. Sidoarjo, Wonoayu, Wonokasian Kab. Sidoarjo, Wonoayu, Ploso Kab. Sidoarjo, Wonoayu, Plaosan Kab. Sidoarjo, Wonoayu, Lambangan Kab. Sidoarjo, Wonoayu, Sawocangkring Kab. Sidoarjo, Wonoayu, Becirongengor	PENDAPATAN ASLI DAERAH (PAD)	Memperkuat pembangunan sumber daya manusia (SDM), sains, teknologi, pendidikan, kesehatan, prestasi olahraga, kesetaraan gender, serta penguatan peran perempuan, pemuda (generasi milenial dan generasi Z), dan penyandang disabilitas.	4. Penguatan Kapasitas SDM Berkarakter yang unggul utamanya bidang kesehatan dan pendidikan serta kompetensi Angkatan Kerja yang match dengan kebutuhan sektor swasta (user) 4. Penguatan Kapasitas SDM Berkarakter yang unggul utamanya bidang kesehatan dan pendidikan serta kompetensi Angkatan Kerja yang match dengan kebutuhan sektor swasta (user)			25.808.090,00	DINAS KESEHATAN
	1.02.05.2.02	Pelaksanaan Sehat dalam rangka Promotif Preventif Tingkat Daerah Kabupaten/Kota	*Persentase Rumah Tangga Sehat yang memenuhi 10 indikator PHBS*				66 %	66 %	398.891.350,00	52.180.000,00	40.880.000,00	-358.011.350,00			Memperkuat pembangunan sumber daya manusia (SDM), sains, teknologi, pendidikan, kesehatan, prestasi olahraga, kesetaraan gender, serta penguatan peran perempuan, pemuda (generasi milenial dan generasi Z), dan penyandang disabilitas.	4. Penguatan Kapasitas SDM Berkarakter yang unggul utamanya bidang kesehatan dan pendidikan serta kompetensi Angkatan Kerja yang match dengan kebutuhan sektor swasta (user) 4. Penguatan Kapasitas SDM Berkarakter yang unggul utamanya bidang kesehatan dan pendidikan serta kompetensi Angkatan Kerja yang match dengan kebutuhan sektor swasta (user)	Masyarakat Kabupaten Sidoarjo		4.819.671.535,00	DINAS KESEHATAN
	1.02.05.2.02.0001	Penyelenggaraan Promosi Kesehatan dan Gerakan Hidup Bersih dan Sehat																		
			Jumlah Dokumen Hasil Penyelenggaraan Promosi Kesehatan dan Gerakan Hidup Bersih dan Sehat				3 Dokumen	3 Dokumen	38.850,00	30.000,00	30.000,00	-8.850,00	Kab. Sidoarjo, Wonoayu, Sumberrejo Kab. Sidoarjo, Wonoayu, Mojorangagung Kab. Sidoarjo, Wonoayu, Wonokasian Kab. Sidoarjo, Wonoayu, Ploso Kab. Sidoarjo, Wonoayu, Plaosan Kab. Sidoarjo, Wonoayu, Lambangan Kab. Sidoarjo, Wonoayu, Sawocangkring Kab. Sidoarjo, Wonoayu, Becirongengor	PENDAPATAN ASLI DAERAH (PAD)	Memperkuat pembangunan sumber daya manusia (SDM), sains, teknologi, pendidikan, kesehatan, prestasi olahraga, kesetaraan gender, serta penguatan peran perempuan, pemuda (generasi milenial dan generasi Z), dan penyandang disabilitas.	4. Penguatan Kapasitas SDM Berkarakter yang unggul utamanya bidang kesehatan dan pendidikan serta kompetensi Angkatan Kerja yang match dengan kebutuhan sektor swasta (user) 4. Penguatan Kapasitas SDM Berkarakter yang unggul utamanya bidang kesehatan dan pendidikan serta kompetensi Angkatan Kerja yang match dengan kebutuhan sektor swasta (user)			18.220.558,00	DINAS KESEHATAN

NO	KODE	URUSAN / BIDANG URUSAN / PROGRAM / KEGIATAN / SUB KEGIATAN	INDIKATOR PROGRAM / KEGIATAN / SUB KEGIATAN	TARGET AKHIR PERIODE RENSTRA OPD	REALISASI CAPAIAN RENJA OPD TAHUN 2023	PRAKIRAAN CAPAIAN TARGET RENJA OPD TAHUN 2024	CAPAIAN KINERJA DAN KERANGKA PENDANAAN										KELOMPOK SASARAN	PRAKIRAAN MAJU RENCANA TAHUN 2026		PERANGKAT DAERAH PENANGGUNG JAWAB
							TARGET 2025		PAGU INDIKATIF (Rp)			Bertambah/Berkurang (10-12)	LOKASI	SUMBER DANA	PRIORITAS			TARGET	PAGU INDIKATIF (Rp)	
							SEBELUM	SESUDAH	RKPD 2025	APBD 2025	RKPD PERUBAHAN 2025				NASIONAL	DAERAH				
1	2	3	4	5	6	7	8	9	10	11	12	13	14	15	16	17	18	19	20	21
	1.02.05.2.03	Pengembangan dan Pelaksanaan Upaya Kesehatan Bersumber Daya Masyarakat (UKBM) Tingkat Daerah Kabupaten/Kota	*Persentase Posyandu PURI*				76.5 %	76.5 %	282.265.550,00	315.678.500,00	320.078.500,00	37.812.950,00			Memperkuat pembangunan sumber daya manusia (SDM), sains, teknologi, pendidikan, kesehatan, prestasi olahraga, kesetaraan gender, serta penguatan peran perempuan, pemuda (generasi milenial dan generasi Z), dan penyandang disabilitas.	4. Penguatan Kapasitas SDM Berkarakter yang unggul utamanya bidang kesehatan dan pendidikan serta kompetensi Angkatan Kerja yang match dengan kebutuhan sektor swasta (user) 4. Penguatan Kapasitas SDM Berkarakter yang unggul utamanya bidang kesehatan dan pendidikan serta kompetensi Angkatan Kerja yang match dengan kebutuhan sektor swasta (user)	Masyarakat Kabupaten Sidoarjo		1.369.813.295,00	DINAS KESEHATAN
	1.02.05.2.03.0001	Bimbingan Teknis dan Supervisi Pengembangan dan Pelaksanaan Upaya Kesehatan Bersumber Daya Masyarakat (UKBM)																		
			Jumlah Dokumen Hasil Bimbingan Teknis dan Supervisi Upaya Kesehatan Bersumber Daya Masyarakat (UKBM)				3 Dokumen	3 Dokumen	38.850,00	5.810.000,00	5.810.000,00	5.771.150,00	Kab. Sidoarjo, Wonoayu, Sumberrejo Kab. Sidoarjo, Wonoayu, Mojorangagung Kab. Sidoarjo, Wonoayu, Wonokasian Kab. Sidoarjo, Wonoayu, Ploso Kab. Sidoarjo, Wonoayu, Plaosan Kab. Sidoarjo, Wonoayu, Lambangan Kab. Sidoarjo, Wonoayu, Sawocangkring Kab. Sidoarjo, Wonoayu, Becirongengor	PENDAPATAN ASLI DAERAH (PAD) DAK NON FISIK-DANA BOK-BOK PUSKESMAS	Memperkuat pembangunan sumber daya manusia (SDM), sains, teknologi, pendidikan, kesehatan, prestasi olahraga, kesetaraan gender, serta penguatan peran perempuan, pemuda (generasi milenial dan generasi Z), dan penyandang disabilitas.	4. Penguatan Kapasitas SDM Berkarakter yang unggul utamanya bidang kesehatan dan pendidikan serta kompetensi Angkatan Kerja yang match dengan kebutuhan sektor swasta (user) 4. Penguatan Kapasitas SDM Berkarakter yang unggul utamanya bidang kesehatan dan pendidikan serta kompetensi Angkatan Kerja yang match dengan kebutuhan sektor swasta (user)			0,00	DINAS KESEHATAN
		PUSKESMAS TAMBAK REJO							**542.588.874.881,00**	**749.991.016.595,00**	**776.814.056.710,00**	**234.225.181.829,00**							**949.534.264.992,30**	
	1	**URUSAN PEMERINTAHAN WAJIB YANG BERKAITAN DENGAN PELAYANAN DASAR**							**542.588.874.881,00**	**749.991.016.595,00**	**776.814.056.710,00**	**234.225.181.829,00**							**949.534.264.992,30**	
	1.02	**URUSAN PEMERINTAHAN BIDANG KESEHATAN**							**542.588.874.881,00**	**749.991.016.595,00**	**776.814.056.710,00**	**234.225.181.829,00**							**949.534.264.992,30**	
1.	**1.02.01**	**PROGRAM PENUNJANG URUSAN PEMERINTAHAN DAERAH KABUPATEN/KOTA**	**Tingkat kepuasan aparatur perangkat daerah terhadap pelayanan kesekretariatan**				**100 %**	**100 %**	**315.668.864.479,00**	**477.378.732.670,00**	**490.279.984.123,00**	**61.714.639.035,00**							**377.383.503.514,00**	
	1.02.01.2.10	Peningkatan Pelayanan BLUD	*Persentase pelayanan kesehatan yang ditingkatkan*				-	100 %	79.961.615.178,00	91.458.000.000,00	96.824.053.728,00	16.862.438.550,00			Memperkuat pembangunan sumber daya manusia (SDM), sains, teknologi, pendidikan, kesehatan, prestasi olahraga, kesetaraan gender, serta penguatan peran perempuan, pemuda (generasi milenial dan generasi Z), dan penyandang disabilitas.	1. Intensifikasi kerjasama dan penyelarasan pembangunan lintas daerah untuk mendukung Pembangunan Infrastruktur pengembangan wilayah dan pertumbuhan ekonomi baru 1. Intensifikasi kerjasama dan penyelarasan pembangunan lintas daerah untuk mendukung Pembangunan Infrastruktur pengembangan wilayah dan pertumbuhan ekonomi baru	Masyarakat Kabupaten Sidoarjo		88.447.138.627,00	DINAS KESEHATAN
	1.02.01.2.10.0001	Pelayanan dan Penunjang Pelayanan BLUD																		
			Jumlah BLUD yang Menyediakan Pelayanan dan Penunjang Pelayanan				1 Unit Kerja	1 Unit Kerja	946.000.000,00	874.000.000,00	965.396.622,00	19.396.622,00	Kab. Sidoarjo, Waru, Tambakrejo Kab. Sidoarjo, Waru, Tambakoso Kab. Sidoarjo, Waru, Tambaksumur Kab. Sidoarjo, Waru, Wadungasri	PENDAPATAN DARI BLUD	Memperkuat pembangunan sumber daya manusia (SDM), sains, teknologi, pendidikan, kesehatan, prestasi olahraga, kesetaraan gender, serta penguatan peran perempuan, pemuda (generasi milenial dan generasi Z), dan penyandang disabilitas.	1. Intensifikasi kerjasama dan penyelarasan pembangunan lintas daerah untuk mendukung Pembangunan Infrastruktur pengembangan wilayah dan pertumbuhan ekonomi baru 1. Intensifikasi kerjasama dan penyelarasan pembangunan lintas daerah untuk mendukung Pembangunan Infrastruktur pengembangan wilayah dan pertumbuhan ekonomi baru			798.600.000,00	DINAS KESEHATAN

NO	KODE	URUSAN / BIDANG URUSAN / PROGRAM / KEGIATAN / SUB KEGIATAN	INDIKATOR PROGRAM / KEGIATAN / SUB KEGIATAN	TARGET AKHIR PERIODE RENSTRA OPD	REALISASI CAPAIAN RENJA OPD TAHUN 2023	PRAKIRAAN CAPAIAN TARGET RENJA OPD TAHUN 2024	CAPAIAN KINERJA DAN KERANGKA PENDANAAN										KELOMPOK SASARAN	PRAKIRAAN MAJU RENCANA TAHUN 2026		PERANGKAT DAERAH PENANGGUNG JAWAB
							TARGET 2025		PAGU INDIKATIF (Rp)			Bertambah/Berkurang (10-12)	LOKASI	SUMBER DANA	PRIORITAS			TARGET	PAGU INDIKATIF (Rp)	
							SEBELUM	SESUDAH	RKPD 2025	APBD 2025	RKPD PERUBAHAN 2025				NASIONAL	DAERAH				
1	2	3	4	5	6	7	8	9	10	11	12	13	14	15	16	17	18	19	20	21
2.	**1.02.02**	**PROGRAM PEMENUHAN UPAYA KESEHATAN PERORANGAN DAN UPAYA KESEHATAN MASYARAKAT**	**Persentase upaya pencegahan dan pengendalian penyakit menular langsung dan tidak langsung yang dilaksanakan sesuai standar Persentase Fasilitas Kesehatan tingkat pertama yang terakreditasi AKB (Angka Kematian Bayi) AKI (Angka Kematian Ibu) Persentase Balita Stunting Persentase penyehat tradisional yang memiliki STPT (Surat Terdaftar Penyehat Tradisional) Persentase pemenuhan kebutuhan sediaan kefarmasian sesuai perencanaan Persentase penduduk yang mempunyai Jaminan Kesehatan**				**100 26 3,13 49,85 7,34 85 90 95 % % Per 1.000 Kelahiran Hidup Per 100.000 Kelahiran Hidup % % % %**	**100 26 3,13 49,85 6 85 90 95 % % Per 1.000 Kelahiran Hidup Per 100.000 Kelahiran Hidup % % % %**	**207.678.660.225,00**	**257.148.221.769,00**	**270.729.319.341,00**	**326.486.068.749,00**							**534.164.728.974,00**	
	1.02.02.2.01	Penyediaan Fasilitas Pelayanan Kesehatan untuk UKM dan UKP Kewenangan Daerah Kabupaten/Kota	*Persentase pemenuhan kebutuhan bahan habis pakai sesuai perencanaan Persentase pemenuhan kebutuhan obat sesuai perencanaan Persentase Pemenuhan sarana, prasarana, dan peralatan kesehatan sesuai standar di Puskesmas (akumulasi 60 % sesuai ASPAK) Rasio Puskesmas terhadap Jumlah Penduduk*				1 : 62744 jumlah penduduk 82 % 90 %	1 : 62744 jumlah penduduk 82 % 90 % 90.00 %	48.963.426.445,00	101.823.037.007,00	104.468.985.638,00	55.505.559.193,00			Memperkuat pembangunan sumber daya manusia (SDM), sains, teknologi, pendidikan, kesehatan, prestasi olahraga, kesetaraan gender, serta penguatan peran perempuan, pemuda (generasi milenial dan generasi Z), dan penyandang disabilitas.	4. Penguatan Kapasitas SDM Berkarakter yang unggul utamanya bidang kesehatan dan pendidikan serta kompetensi Angkatan Kerja yang match dengan kebutuhan sektor swasta (user) 4. Penguatan Kapasitas SDM Berkarakter yang unggul utamanya bidang kesehatan dan pendidikan serta kompetensi Angkatan Kerja yang match dengan kebutuhan sektor swasta (user)	Masyarakat Kabupaten Sidoarjo		179.042.696.222,00	DINAS KESEHATAN
	1.02.02.2.01.0024	Pengelolaan Pelayanan Kesehatan Dasar Melalui Pendekatan Keluarga																		
			Jumlah Keluarga yang Sudah Dikunjungi dan Diintervensi Masalah Kesehatannya oleh Tenaga Kesehatan Puskesmas				1000 Keluarga	1000 Keluarga	3.000.000,00	30.000,00	30.000,00	-2.970.000,00	Kab. Sidoarjo, Waru, Tambakrejo Kab. Sidoarjo, Waru, Tambakoso Kab. Sidoarjo, Waru, Tambaksumur Kab. Sidoarjo, Waru, Wadungasri	PENDAPATAN ASLI DAERAH (PAD)	Memperkuat pembangunan sumber daya manusia (SDM), sains, teknologi, pendidikan, kesehatan, prestasi olahraga, kesetaraan gender, serta penguatan peran perempuan, pemuda (generasi milenial dan generasi Z), dan penyandang disabilitas.	4. Penguatan Kapasitas SDM Berkarakter yang unggul utamanya bidang kesehatan dan pendidikan serta kompetensi Angkatan Kerja yang match dengan kebutuhan sektor swasta (user) 4. Penguatan Kapasitas SDM Berkarakter yang unggul utamanya bidang kesehatan dan pendidikan serta kompetensi Angkatan Kerja yang match dengan kebutuhan sektor swasta (user)			26.620.000,00	DINAS KESEHATAN
	1.02.02.2.02	Penyediaan Layanan Kesehatan untuk UKM dan UKP Rujukan Tingkat Daerah Kabupaten/Kota	*Angka keberhasilan pengobatan Tuberkulosis Persentase balita stunting yang ditangani (TB/U atau PB/U) Persentase Desa/Kelurahan UCI Persentase Desa ODF Persentase penyehat tradisional yang memiliki STPT (Surat Terdaftar Penyehat Tradisional) Persentase populasi usia 15-59 tahun yang dilakukan deteksi dini faktor risiko PTM Presentase penduduk yang mendapatkan Jaminan Kesehatan Presentase Puskesmas yang memiliki akreditasi minimal madya*				100 % 80 % 85 % >90 % 91 %	100 % 80 % 85 % >90 % 91 %	154.780.442.936,00	153.450.766.030,00	164.415.764.971,00	9.635.322.035,00			Memperkuat pembangunan sumber daya manusia (SDM), sains, teknologi, pendidikan, kesehatan, prestasi olahraga, kesetaraan gender, serta penguatan peran perempuan, pemuda (generasi milenial dan generasi Z), dan penyandang disabilitas.	4. Penguatan Kapasitas SDM Berkarakter yang unggul utamanya bidang kesehatan dan pendidikan serta kompetensi Angkatan Kerja yang match dengan kebutuhan sektor swasta (user) 4. Penguatan Kapasitas SDM Berkarakter yang unggul utamanya bidang kesehatan dan pendidikan serta kompetensi Angkatan Kerja yang match dengan kebutuhan sektor swasta (user)	Masyarakat Kabupaten Sidoarjo		344.684.566.539,00	DINAS KESEHATAN
	1.02.02.2.02.0001	Pengelolaan Pelayanan Kesehatan Ibu Hamil																		
			Jumlah Ibu Hamil yang Mendapatkan Pelayanan Kesehatan Sesuai Standar				805 Orang	805 Orang	3.000.000,00	49.488.000,00	49.488.000,00	46.488.000,00	Kab. Sidoarjo, Waru, Tambakrejo Kab. Sidoarjo, Waru, Tambakoso Kab. Sidoarjo, Waru, Tambaksumur Kab. Sidoarjo, Waru, Wadungasri	PENDAPATAN ASLI DAERAH (PAD) DAK NON FISIK-DANA BOK-BOK PUSKESMAS	Memperkuat pembangunan sumber daya manusia (SDM), sains, teknologi, pendidikan, kesehatan, prestasi olahraga, kesetaraan gender, serta penguatan peran perempuan, pemuda (generasi milenial dan generasi Z), dan penyandang disabilitas.	4. Penguatan Kapasitas SDM Berkarakter yang unggul utamanya bidang kesehatan dan pendidikan serta kompetensi Angkatan Kerja yang match dengan kebutuhan sektor swasta (user) 4. Penguatan Kapasitas SDM Berkarakter yang unggul utamanya bidang kesehatan dan pendidikan serta kompetensi Angkatan Kerja yang match dengan kebutuhan sektor swasta (user)			18.367.800,00	DINAS KESEHATAN
	1.02.02.2.02.0002	Pengelolaan Pelayanan Kesehatan Ibu Bersalin																		

NO	KODE	URUSAN / BIDANG URUSAN / PROGRAM / KEGIATAN / SUB KEGIATAN	INDIKATOR PROGRAM / KEGIATAN / SUB KEGIATAN	TARGET AKHIR PERIODE RENSTRA OPD	REALISASI CAPAIAN RENJA OPD TAHUN 2023	PRAKIRAAN CAPAIAN TARGET RENJA OPD TAHUN 2024	CAPAIAN KINERJA DAN KERANGKA PENDANAAN										KELOMPOK SASARAN	PRAKIRAAN MAJU RENCANA TAHUN 2026		PERANGKAT DAERAH PENANGGUNG JAWAB
							TARGET 2025		PAGU INDIKATIF (Rp)			Bertambah/Berkurang (10-12)	LOKASI	SUMBER DANA	PRIORITAS			TARGET	PAGU INDIKATIF (Rp)	
							SEBELUM	SESUDAH	RKPD 2025	APBD 2025	RKPD PERUBAHAN 2025				NASIONAL	DAERAH				
1	2	3	4	5	6	7	8	9	10	11	12	13	14	15	16	17	18	19	20	21
			Jumlah Ibu Bersalin yang Mendapatkan Pelayanan Kesehatan Sesuai Standar				768 Orang	768 Orang	3.000.000,00	30.000,00	30.000,00	-2.970.000,00	Kab. Sidoarjo, Waru, Tambakrejo Kab. Sidoarjo, Waru, Tambakoso Kab. Sidoarjo, Waru, Tambaksumur Kab. Sidoarjo, Waru, Wadungasri	PENDAPATAN ASLI DAERAH (PAD)	Memperkuat pembangunan sumber daya manusia (SDM), sains, teknologi, pendidikan, kesehatan, prestasi olahraga, kesetaraan gender, serta penguatan peran perempuan, pemuda (generasi milenial dan generasi Z), dan penyandang disabilitas.	4. Penguatan Kapasitas SDM Berkarakter yang unggul utamanya bidang kesehatan dan pendidikan serta kompetensi Angkatan Kerja yang match dengan kebutuhan sektor swasta (user) 4. Penguatan Kapasitas SDM Berkarakter yang unggul utamanya bidang kesehatan dan pendidikan serta kompetensi Angkatan Kerja yang match dengan kebutuhan sektor swasta (user)			1.776.885,00	DINAS KESEHATAN
	1.02.02.2.02.0003	Pengelolaan Pelayanan Kesehatan Bayi Baru Lahir																		
			Jumlah Bayi Baru Lahir yang Mendapatkan Pelayanan Kesehatan Sesuai Standar				732 Orang	732 Orang	3.000.000,00	30.000,00	30.000,00	-2.970.000,00	Kab. Sidoarjo, Waru, Tambakrejo Kab. Sidoarjo, Waru, Tambakoso Kab. Sidoarjo, Waru, Tambaksumur Kab. Sidoarjo, Waru, Wadungasri	PENDAPATAN ASLI DAERAH (PAD)	Memperkuat pembangunan sumber daya manusia (SDM), sains, teknologi, pendidikan, kesehatan, prestasi olahraga, kesetaraan gender, serta penguatan peran perempuan, pemuda (generasi milenial dan generasi Z), dan penyandang disabilitas.	4. Penguatan Kapasitas SDM Berkarakter yang unggul utamanya bidang kesehatan dan pendidikan serta kompetensi Angkatan Kerja yang match dengan kebutuhan sektor swasta (user) 4. Penguatan Kapasitas SDM Berkarakter yang unggul utamanya bidang kesehatan dan pendidikan serta kompetensi Angkatan Kerja yang match dengan kebutuhan sektor swasta (user)			1.597.200,00	DINAS KESEHATAN
	1.02.02.2.02.0004	Pengelolaan Pelayanan Kesehatan Balita																		
			Jumlah Balita yang Mendapatkan Pelayanan Kesehatan Sesuai Standar				3049 Orang	3049 Orang	3.000.000,00	30.000,00	30.000,00	-2.970.000,00	Kab. Sidoarjo, Waru, Tambakrejo Kab. Sidoarjo, Waru, Tambakoso Kab. Sidoarjo, Waru, Tambaksumur Kab. Sidoarjo, Waru, Wadungasri	PENDAPATAN ASLI DAERAH (PAD)	Memperkuat pembangunan sumber daya manusia (SDM), sains, teknologi, pendidikan, kesehatan, prestasi olahraga, kesetaraan gender, serta penguatan peran perempuan, pemuda (generasi milenial dan generasi Z), dan penyandang disabilitas.	4. Penguatan Kapasitas SDM Berkarakter yang unggul utamanya bidang kesehatan dan pendidikan serta kompetensi Angkatan Kerja yang match dengan kebutuhan sektor swasta (user) 4. Penguatan Kapasitas SDM Berkarakter yang unggul utamanya bidang kesehatan dan pendidikan serta kompetensi Angkatan Kerja yang match dengan kebutuhan sektor swasta (user)			3.267.605,00	DINAS KESEHATAN
	1.02.02.2.02.0005	Pengelolaan Pelayanan Kesehatan pada Usia Pendidikan Dasar																		
			Jumlah Anak Usia Pendidikan Dasar yang Mendapatkan Pelayanan Kesehatan Sesuai Standar				4446 Orang	4446 Orang	3.000.000,00	10.430.000,00	10.430.000,00	7.430.000,00	Kab. Sidoarjo, Waru, Tambakrejo Kab. Sidoarjo, Waru, Tambakoso Kab. Sidoarjo, Waru, Tambaksumur Kab. Sidoarjo, Waru, Wadungasri	PENDAPATAN ASLI DAERAH (PAD) DAK NON FISIK-DANA BOK-BOK PUSKESMAS	Memperkuat pembangunan sumber daya manusia (SDM), sains, teknologi, pendidikan, kesehatan, prestasi olahraga, kesetaraan gender, serta penguatan peran perempuan, pemuda (generasi milenial dan generasi Z), dan penyandang disabilitas.	4. Penguatan Kapasitas SDM Berkarakter yang unggul utamanya bidang kesehatan dan pendidikan serta kompetensi Angkatan Kerja yang match dengan kebutuhan sektor swasta (user) 4. Penguatan Kapasitas SDM Berkarakter yang unggul utamanya bidang kesehatan dan pendidikan serta kompetensi Angkatan Kerja yang match dengan kebutuhan sektor swasta (user)			5.989.500,00	DINAS KESEHATAN
	1.02.02.2.02.0006	Pengelolaan Pelayanan Kesehatan pada Usia Produktif																		
			Jumlah Penduduk Usia Produktif yang Mendapatkan Pelayanan Kesehatan Sesuai Standar				34219 Orang	34219 Orang	3.000.000,00	30.000,00	30.000,00	-2.970.000,00	Kab. Sidoarjo, Waru, Tambakrejo Kab. Sidoarjo, Waru, Tambakoso Kab. Sidoarjo, Waru, Tambaksumur Kab. Sidoarjo, Waru, Wadungasri	PENDAPATAN ASLI DAERAH (PAD)	Memperkuat pembangunan sumber daya manusia (SDM), sains, teknologi, pendidikan, kesehatan, prestasi olahraga, kesetaraan gender, serta penguatan peran perempuan, pemuda (generasi milenial dan generasi Z), dan penyandang disabilitas.	4. Penguatan Kapasitas SDM Berkarakter yang unggul utamanya bidang kesehatan dan pendidikan serta kompetensi Angkatan Kerja yang match dengan kebutuhan sektor swasta (user) 4. Penguatan Kapasitas SDM Berkarakter yang unggul utamanya bidang kesehatan dan pendidikan serta kompetensi Angkatan Kerja yang match dengan kebutuhan sektor swasta (user)			13.310.000,00	DINAS KESEHATAN
	1.02.02.2.02.0007	Pengelolaan Pelayanan Kesehatan pada Usia Lanjut																		

NO	KODE	URUSAN / BIDANG URUSAN / PROGRAM / KEGIATAN / SUB KEGIATAN	INDIKATOR PROGRAM / KEGIATAN / SUB KEGIATAN	TARGET AKHIR PERIODE RENSTRA OPD	REALISASI CAPAIAN RENJA OPD TAHUN 2023	PRAKIRAAN CAPAIAN TARGET RENJA OPD TAHUN 2024	CAPAIAN KINERJA DAN KERANGKA PENDANAAN										KELOMPOK SASARAN	PRAKIRAAN MAJU RENCANA TAHUN 2026		PERANGKAT DAERAH PENANGGUNG JAWAB
							TARGET 2025		PAGU INDIKATIF (Rp)			Bertambah/Berkurang (10-12)	LOKASI	SUMBER DANA	PRIORITAS			TARGET	PAGU INDIKATIF (Rp)	
							SEBELUM	SESUDAH	RKPD 2025	APBD 2025	RKPD PERUBAHAN 2025				NASIONAL	DAERAH				
1	2	3	4	5	6	7	8	9	10	11	12	13	14	15	16	17	18	19	20	21
			Jumlah Penduduk Usia Lanjut yang Mendapatkan Pelayanan Kesehatan Sesuai Standar				5182 Orang	5182 Orang	3.000.000,00	30.000,00	30.000,00	-2.970.000,00	Kab. Sidoarjo, Waru, Tambakrejo Kab. Sidoarjo, Waru, Tambakoso Kab. Sidoarjo, Waru, Tambaksumur Kab. Sidoarjo, Waru, Wadungasri	PENDAPATAN ASLI DAERAH (PAD)	Memperkuat pembangunan sumber daya manusia (SDM), sains, teknologi, pendidikan, kesehatan, prestasi olahraga, kesetaraan gender, serta penguatan peran perempuan, pemuda (generasi milenial dan generasi Z), dan penyandang disabilitas.	4. Penguatan Kapasitas SDM Berkarakter yang unggul utamanya bidang kesehatan dan pendidikan serta kompetensi Angkatan Kerja yang match dengan kebutuhan sektor swasta (user) 4. Penguatan Kapasitas SDM Berkarakter yang unggul utamanya bidang kesehatan dan pendidikan serta kompetensi Angkatan Kerja yang match dengan kebutuhan sektor swasta (user)			12.777.600,00	DINAS KESEHATAN
	1.02.02.2.02.0010	Pengelolaan Pelayanan Kesehatan Orang dengan Gangguan Jiwa Berat																		
			Jumlah Orang yang Mendapatkan Pelayanan Kesehatan Orang dengan Gangguan Jiwa Berat Sesuai Standar				71 Orang	71 Orang	10.500.000,00	6.030.000,00	6.030.000,00	-4.470.000,00	Kab. Sidoarjo, Waru, Tambakrejo Kab. Sidoarjo, Waru, Tambakoso Kab. Sidoarjo, Waru, Tambaksumur Kab. Sidoarjo, Waru, Wadungasri	PENDAPATAN ASLI DAERAH (PAD) DAK NON FISIK-DANA BOK-BOK PUSKESMAS	Memperkuat pembangunan sumber daya manusia (SDM), sains, teknologi, pendidikan, kesehatan, prestasi olahraga, kesetaraan gender, serta penguatan peran perempuan, pemuda (generasi milenial dan generasi Z), dan penyandang disabilitas.	4. Penguatan Kapasitas SDM Berkarakter yang unggul utamanya bidang kesehatan dan pendidikan serta kompetensi Angkatan Kerja yang match dengan kebutuhan sektor swasta (user) 4. Penguatan Kapasitas SDM Berkarakter yang unggul utamanya bidang kesehatan dan pendidikan serta kompetensi Angkatan Kerja yang match dengan kebutuhan sektor swasta (user)			3.061.300,00	DINAS KESEHATAN
	1.02.02.2.02.0011	Pengelolaan Pelayanan Kesehatan Orang Terduga Tuberkulosis																		
			Jumlah Orang Terduga Menderita Tuberkulosis yang Mendapatkan Pelayanan Sesuai Standar				589 Orang	589 Orang	3.000.000,00	7.830.000,00	7.830.000,00	4.830.000,00	Kab. Sidoarjo, Waru, Tambakrejo Kab. Sidoarjo, Waru, Tambakoso Kab. Sidoarjo, Waru, Tambaksumur Kab. Sidoarjo, Waru, Wadungasri	PENDAPATAN ASLI DAERAH (PAD) DAK NON FISIK-DANA BOK-BOK PUSKESMAS	Memperkuat pembangunan sumber daya manusia (SDM), sains, teknologi, pendidikan, kesehatan, prestasi olahraga, kesetaraan gender, serta penguatan peran perempuan, pemuda (generasi milenial dan generasi Z), dan penyandang disabilitas.	4. Penguatan Kapasitas SDM Berkarakter yang unggul utamanya bidang kesehatan dan pendidikan serta kompetensi Angkatan Kerja yang match dengan kebutuhan sektor swasta (user) 4. Penguatan Kapasitas SDM Berkarakter yang unggul utamanya bidang kesehatan dan pendidikan serta kompetensi Angkatan Kerja yang match dengan kebutuhan sektor swasta (user)			725.395,00	DINAS KESEHATAN
	1.02.02.2.02.0012	Pengelolaan Pelayanan Kesehatan Orang dengan Risiko Terinfeksi HIV																		
			Jumlah Orang Terduga Menderita HIV yang Mendapatkan Pelayanan Sesuai Standar				914 Orang	914 Orang	3.000.000,00	30.000,00	30.000,00	-2.970.000,00	Kab. Sidoarjo, Waru, Tambakrejo Kab. Sidoarjo, Waru, Tambakoso Kab. Sidoarjo, Waru, Tambaksumur Kab. Sidoarjo, Waru, Wadungasri	PENDAPATAN ASLI DAERAH (PAD)	Memperkuat pembangunan sumber daya manusia (SDM), sains, teknologi, pendidikan, kesehatan, prestasi olahraga, kesetaraan gender, serta penguatan peran perempuan, pemuda (generasi milenial dan generasi Z), dan penyandang disabilitas.	4. Penguatan Kapasitas SDM Berkarakter yang unggul utamanya bidang kesehatan dan pendidikan serta kompetensi Angkatan Kerja yang match dengan kebutuhan sektor swasta (user) 4. Penguatan Kapasitas SDM Berkarakter yang unggul utamanya bidang kesehatan dan pendidikan serta kompetensi Angkatan Kerja yang match dengan kebutuhan sektor swasta (user)			4.325.750,00	DINAS KESEHATAN
	1.02.02.2.02.0014	Pengelolaan Pelayanan Kesehatan bagi Penduduk Terdampak Krisis Kesehatan Akibat Bencana dan/atau Berpotensi Bencana																		
			Jumlah Dokumen Hasil Pengelolaan Pelayanan Kesehatan bagi Penduduk Terdampak Krisis Kesehatan Akibat Bencana dan/atau Berpotensi Bencana Sesuai Standar				1 Dokumen	1 Dokumen	3.000.000,00	30.000,00	30.000,00	-2.970.000,00	Kab. Sidoarjo, Waru, Tambakrejo Kab. Sidoarjo, Waru, Tambakoso Kab. Sidoarjo, Waru, Tambaksumur Kab. Sidoarjo, Waru, Wadungasri	PENDAPATAN ASLI DAERAH (PAD)	Memperkuat pembangunan sumber daya manusia (SDM), sains, teknologi, pendidikan, kesehatan, prestasi olahraga, kesetaraan gender, serta penguatan peran perempuan, pemuda (generasi milenial dan generasi Z), dan penyandang disabilitas.	4. Penguatan Kapasitas SDM Berkarakter yang unggul utamanya bidang kesehatan dan pendidikan serta kompetensi Angkatan Kerja yang match dengan kebutuhan sektor swasta (user) 4. Penguatan Kapasitas SDM Berkarakter yang unggul utamanya bidang kesehatan dan pendidikan serta kompetensi Angkatan Kerja yang match dengan kebutuhan sektor swasta (user)			8.318.750,00	DINAS KESEHATAN
	1.02.02.2.02.0015	Pengelolaan Pelayanan Kesehatan Gizi Masyarakat																		

NO	KODE	URUSAN / BIDANG URUSAN / PROGRAM / KEGIATAN / SUB KEGIATAN	INDIKATOR PROGRAM / KEGIATAN / SUB KEGIATAN	TARGET AKHIR PERIODE RENSTRA OPD	REALISASI CAPAIAN RENJA OPD TAHUN 2023	PRAKIRAAN CAPAIAN TARGET RENJA OPD TAHUN 2024	CAPAIAN KINERJA DAN KERANGKA PENDANAAN										KELOMPOK SASARAN	PRAKIRAAN MAJU RENCANA TAHUN 2026		PERANGKAT DAERAH PENANGGUNG JAWAB
							TARGET 2025		PAGU INDIKATIF (Rp)			Bertambah/Berkurang (10-12)	LOKASI	SUMBER DANA	PRIORITAS			TARGET	PAGU INDIKATIF (Rp)	
							SEBELUM	SESUDAH	RKPD 2025	APBD 2025	RKPD PERUBAHAN 2025				NASIONAL	DAERAH				
1	2	3	4	5	6	7	8	9	10	11	12	13	14	15	16	17	18	19	20	21
			Jumlah Dokumen Hasil Pengelolaan Pelayanan Kesehatan Gizi Masyarakat				9 Dokumen	9 Dokumen	7.200.000,00	61.112.000,00	61.112.000,00	53.912.000,00	Kab. Sidoarjo, Waru, Tambakrejo Kab. Sidoarjo, Waru, Tambakoso Kab. Sidoarjo, Waru, Tambaksumur Kab. Sidoarjo, Waru, Wadungasri	PENDAPATAN ASLI DAERAH (PAD) DAK NON FISIK-DANA BOK-BOK PUSKESMAS	Memperkuat pembangunan sumber daya manusia (SDM), sains, teknologi, pendidikan, kesehatan, prestasi olahraga, kesetaraan gender, serta penguatan peran perempuan, pemuda (generasi milenial dan generasi Z), dan penyandang disabilitas.	4. Penguatan Kapasitas SDM Berkarakter yang unggul utamanya bidang kesehatan dan pendidikan serta kompetensi Angkatan Kerja yang match dengan kebutuhan sektor swasta (user) 4. Penguatan Kapasitas SDM Berkarakter yang unggul utamanya bidang kesehatan dan pendidikan serta kompetensi Angkatan Kerja yang match dengan kebutuhan sektor swasta (user)			40.209.510,00	DINAS KESEHATAN
	1.02.02.2.02.0016	Pengelolaan Pelayanan Kesehatan Kerja dan Olahraga																		
			Jumlah Dokumen Hasil Pengelolaan Pelayanan Kesehatan Kerja dan Olahraga				7 Dokumen	7 Dokumen	300.000,00	530.000,00	530.000,00	230.000,00	Kab. Sidoarjo, Waru, Tambakrejo Kab. Sidoarjo, Waru, Tambakoso Kab. Sidoarjo, Waru, Tambaksumur Kab. Sidoarjo, Waru, Wadungasri	PENDAPATAN ASLI DAERAH (PAD) DAK NON FISIK-DANA BOK-BOK PUSKESMAS	Memperkuat pembangunan sumber daya manusia (SDM), sains, teknologi, pendidikan, kesehatan, prestasi olahraga, kesetaraan gender, serta penguatan peran perempuan, pemuda (generasi milenial dan generasi Z), dan penyandang disabilitas.	4. Penguatan Kapasitas SDM Berkarakter yang unggul utamanya bidang kesehatan dan pendidikan serta kompetensi Angkatan Kerja yang match dengan kebutuhan sektor swasta (user) 4. Penguatan Kapasitas SDM Berkarakter yang unggul utamanya bidang kesehatan dan pendidikan serta kompetensi Angkatan Kerja yang match dengan kebutuhan sektor swasta (user)			5.989.500,00	DINAS KESEHATAN
	1.02.02.2.02.0017	Pengelolaan Pelayanan Kesehatan Lingkungan																		
			Jumlah Dokumen Hasil Pengelolaan Pelayanan Kesehatan Lingkungan				6 Dokumen	6 Dokumen	13.600.000,00	7.030.000,00	7.030.000,00	-6.570.000,00	Kab. Sidoarjo, Waru, Tambakrejo Kab. Sidoarjo, Waru, Tambakoso Kab. Sidoarjo, Waru, Tambaksumur Kab. Sidoarjo, Waru, Wadungasri	PENDAPATAN ASLI DAERAH (PAD) DAK NON FISIK-DANA BOK-BOK PUSKESMAS	Memperkuat pembangunan sumber daya manusia (SDM), sains, teknologi, pendidikan, kesehatan, prestasi olahraga, kesetaraan gender, serta penguatan peran perempuan, pemuda (generasi milenial dan generasi Z), dan penyandang disabilitas.	4. Penguatan Kapasitas SDM Berkarakter yang unggul utamanya bidang kesehatan dan pendidikan serta kompetensi Angkatan Kerja yang match dengan kebutuhan sektor swasta (user) 4. Penguatan Kapasitas SDM Berkarakter yang unggul utamanya bidang kesehatan dan pendidikan serta kompetensi Angkatan Kerja yang match dengan kebutuhan sektor swasta (user)			21.264.056,00	DINAS KESEHATAN
	1.02.02.2.02.0018	Pengelolaan Pelayanan Promosi Kesehatan																		
			Jumlah Dokumen Hasil Pengelolaan Pelayanan Promosi Kesehatan				3 Dokumen	3 Dokumen	3.000.000,00	30.000,00	30.000,00	-2.970.000,00	Kab. Sidoarjo, Waru, Tambakrejo Kab. Sidoarjo, Waru, Tambakoso Kab. Sidoarjo, Waru, Tambaksumur Kab. Sidoarjo, Waru, Wadungasri	PENDAPATAN ASLI DAERAH (PAD)	Memperkuat pembangunan sumber daya manusia (SDM), sains, teknologi, pendidikan, kesehatan, prestasi olahraga, kesetaraan gender, serta penguatan peran perempuan, pemuda (generasi milenial dan generasi Z), dan penyandang disabilitas.	4. Penguatan Kapasitas SDM Berkarakter yang unggul utamanya bidang kesehatan dan pendidikan serta kompetensi Angkatan Kerja yang match dengan kebutuhan sektor swasta (user) 4. Penguatan Kapasitas SDM Berkarakter yang unggul utamanya bidang kesehatan dan pendidikan serta kompetensi Angkatan Kerja yang match dengan kebutuhan sektor swasta (user)			1.197.900,00	DINAS KESEHATAN
	1.02.02.2.02.0019	Pengelolaan Pelayanan Kesehatan Tradisional, Akupuntur, Asuhan Mandiri, dan Tradisional Lainnya																		
			Jumlah Dokumen Hasil Pengelolaan Pelayanan Kesehatan Tradisional, Akupuntur, Asuhan Mandiri dan Tradisional Lainnya				12 Dokumen	12 Dokumen	800.000,00	30.000,00	30.000,00	-770.000,00	Kab. Sidoarjo, Waru, Tambakrejo Kab. Sidoarjo, Waru, Tambakoso Kab. Sidoarjo, Waru, Tambaksumur Kab. Sidoarjo, Waru, Wadungasri	PENDAPATAN ASLI DAERAH (PAD)	Memperkuat pembangunan sumber daya manusia (SDM), sains, teknologi, pendidikan, kesehatan, prestasi olahraga, kesetaraan gender, serta penguatan peran perempuan, pemuda (generasi milenial dan generasi Z), dan penyandang disabilitas.	4. Penguatan Kapasitas SDM Berkarakter yang unggul utamanya bidang kesehatan dan pendidikan serta kompetensi Angkatan Kerja yang match dengan kebutuhan sektor swasta (user) 4. Penguatan Kapasitas SDM Berkarakter yang unggul utamanya bidang kesehatan dan pendidikan serta kompetensi Angkatan Kerja yang match dengan kebutuhan sektor swasta (user)			11.248.160,00	DINAS KESEHATAN
	1.02.02.2.02.0020	Pengelolaan Surveilans Kesehatan																		

NO	KODE	URUSAN / BIDANG URUSAN / PROGRAM / KEGIATAN / SUB KEGIATAN	INDIKATOR PROGRAM / KEGIATAN / SUB KEGIATAN	TARGET AKHIR PERIODE RENSTRA OPD	REALISASI CAPAIAN RENJA OPD TAHUN 2023	PRAKIRAAN CAPAIAN TARGET RENJA OPD TAHUN 2024	CAPAIAN KINERJA DAN KERANGKA PENDANAAN										KELOMPOK SASARAN	PRAKIRAAN MAJU RENCANA TAHUN 2026		PERANGKAT DAERAH PENANGGUNG JAWAB
							TARGET 2025		PAGU INDIKATIF (Rp)			Bertambah/Berkurang (10-12)	LOKASI	SUMBER DANA	PRIORITAS			TARGET	PAGU INDIKATIF (Rp)	
							SEBELUM	SESUDAH	RKPD 2025	APBD 2025	RKPD PERUBAHAN 2025				NASIONAL	DAERAH				
1	2	3	4	5	6	7	8	9	10	11	12	13	14	15	16	17	18	19	20	21
			Jumlah Dokumen Hasil Pengelolaan Surveilans Kesehatan				87 Dokumen	87 Dokumen	3.000.000,00	11.430.000,00	11.430.000,00	8.430.000,00	Kab. Sidoarjo, Waru, Tambakrejo Kab. Sidoarjo, Waru, Tambakoso Kab. Sidoarjo, Waru, Tambaksumur Kab. Sidoarjo, Waru, Wadungasri	PENDAPATAN ASLI DAERAH (PAD) DAK NON FISIK-DANA BOK-BOK PUSKESMAS	Memperkuat pembangunan sumber daya manusia (SDM), sains, teknologi, pendidikan, kesehatan, prestasi olahraga, kesetaraan gender, serta penguatan peran perempuan, pemuda (generasi milenial dan generasi Z), dan penyandang disabilitas.	4. Penguatan Kapasitas SDM Berkarakter yang unggul utamanya bidang kesehatan dan pendidikan serta kompetensi Angkatan Kerja yang match dengan kebutuhan sektor swasta (user) 4. Penguatan Kapasitas SDM Berkarakter yang unggul utamanya bidang kesehatan dan pendidikan serta kompetensi Angkatan Kerja yang match dengan kebutuhan sektor swasta (user)			11.113.850,00	DINAS KESEHATAN
	1.02.02.2.02.0021	Pengelolaan Pelayanan Kesehatan Orang dengan Masalah Kesehatan Jiwa (ODMK)																		
			Jumlah Orang dengan Masalah Kejiwaan (ODMK) yang Mendapatkan Pelayanan Kesehatan				96 Orang	96 Orang	3.000.000,00	6.030.000,00	6.030.000,00	3.030.000,00	Kab. Sidoarjo, Waru, Tambakrejo Kab. Sidoarjo, Waru, Tambakoso Kab. Sidoarjo, Waru, Tambaksumur Kab. Sidoarjo, Waru, Wadungasri	PENDAPATAN ASLI DAERAH (PAD) DAK NON FISIK-DANA BOK-BOK PUSKESMAS	Memperkuat pembangunan sumber daya manusia (SDM), sains, teknologi, pendidikan, kesehatan, prestasi olahraga, kesetaraan gender, serta penguatan peran perempuan, pemuda (generasi milenial dan generasi Z), dan penyandang disabilitas.	4. Penguatan Kapasitas SDM Berkarakter yang unggul utamanya bidang kesehatan dan pendidikan serta kompetensi Angkatan Kerja yang match dengan kebutuhan sektor swasta (user) 4. Penguatan Kapasitas SDM Berkarakter yang unggul utamanya bidang kesehatan dan pendidikan serta kompetensi Angkatan Kerja yang match dengan kebutuhan sektor swasta (user)			2.129.600,00	DINAS KESEHATAN
	1.02.02.2.02.0022	Pengelolaan Pelayanan Kesehatan Jiwa dan NAPZA																		
			Jumlah Penyalahguna NAPZA yang Mendapatkan Pelayanan Kesehatan				3 Orang	3 Orang	3.000.000,00	30.000,00	30.000,00	-2.970.000,00	Kab. Sidoarjo, Waru, Tambakrejo Kab. Sidoarjo, Waru, Tambakoso Kab. Sidoarjo, Waru, Tambaksumur Kab. Sidoarjo, Waru, Wadungasri	PENDAPATAN ASLI DAERAH (PAD)	Memperkuat pembangunan sumber daya manusia (SDM), sains, teknologi, pendidikan, kesehatan, prestasi olahraga, kesetaraan gender, serta penguatan peran perempuan, pemuda (generasi milenial dan generasi Z), dan penyandang disabilitas.	4. Penguatan Kapasitas SDM Berkarakter yang unggul utamanya bidang kesehatan dan pendidikan serta kompetensi Angkatan Kerja yang match dengan kebutuhan sektor swasta (user) 4. Penguatan Kapasitas SDM Berkarakter yang unggul utamanya bidang kesehatan dan pendidikan serta kompetensi Angkatan Kerja yang match dengan kebutuhan sektor swasta (user)			3.993.000,00	DINAS KESEHATAN
	1.02.02.2.02.0024	Pengelolaan Upaya Pengurangan Risiko Krisis Kesehatan dan Pasca Krisis Kesehatan																		
			Jumlah Dokumen Hasil Pengelolaan Upaya Pengurangan Risiko Krisis Kesehatan dan Pasca Krisis Kesehatan				1 Dokumen	1 Dokumen	5.400.000,00	30.000,00	30.000,00	-5.370.000,00	Kab. Sidoarjo, Waru, Tambakrejo Kab. Sidoarjo, Waru, Tambakoso Kab. Sidoarjo, Waru, Tambaksumur Kab. Sidoarjo, Waru, Wadungasri	PENDAPATAN ASLI DAERAH (PAD)	Memperkuat pembangunan sumber daya manusia (SDM), sains, teknologi, pendidikan, kesehatan, prestasi olahraga, kesetaraan gender, serta penguatan peran perempuan, pemuda (generasi milenial dan generasi Z), dan penyandang disabilitas.	4. Penguatan Kapasitas SDM Berkarakter yang unggul utamanya bidang kesehatan dan pendidikan serta kompetensi Angkatan Kerja yang match dengan kebutuhan sektor swasta (user) 4. Penguatan Kapasitas SDM Berkarakter yang unggul utamanya bidang kesehatan dan pendidikan serta kompetensi Angkatan Kerja yang match dengan kebutuhan sektor swasta (user)			1.464.100,00	DINAS KESEHATAN
	1.02.02.2.02.0025	Pelayanan Kesehatan Penyakit Menular dan Tidak Menular																		
			Jumlah Dokumen Hasil Pelayanan Kesehatan Penyakit Menular dan Tidak Menular				156 Dokumen	156 Dokumen	5.400.000,00	75.327.000,00	75.327.000,00	69.927.000,00	Kab. Sidoarjo, Waru, Tambakrejo Kab. Sidoarjo, Waru, Tambakoso Kab. Sidoarjo, Waru, Tambaksumur Kab. Sidoarjo, Waru, Wadungasri	PENDAPATAN ASLI DAERAH (PAD) DAK NON FISIK-DANA BOK-BOK PUSKESMAS	Memperkuat pembangunan sumber daya manusia (SDM), sains, teknologi, pendidikan, kesehatan, prestasi olahraga, kesetaraan gender, serta penguatan peran perempuan, pemuda (generasi milenial dan generasi Z), dan penyandang disabilitas.	4. Penguatan Kapasitas SDM Berkarakter yang unggul utamanya bidang kesehatan dan pendidikan serta kompetensi Angkatan Kerja yang match dengan kebutuhan sektor swasta (user) 4. Penguatan Kapasitas SDM Berkarakter yang unggul utamanya bidang kesehatan dan pendidikan serta kompetensi Angkatan Kerja yang match dengan kebutuhan sektor swasta (user)			13.310.000,00	DINAS KESEHATAN
	1.02.02.2.02.0027	Deteksi Dini Penyalahgunaan NAPZA di Fasyankes dan Sekolah																		

NO	KODE	URUSAN / BIDANG URUSAN / PROGRAM / KEGIATAN / SUB KEGIATAN	INDIKATOR PROGRAM / KEGIATAN / SUB KEGIATAN	TARGET AKHIR PERIODE RENSTRA OPD	REALISASI CAPAIAN RENJA OPD TAHUN 2023	PRAKIRAAN CAPAIAN TARGET RENJA OPD TAHUN 2024	CAPAIAN KINERJA DAN KERANGKA PENDANAAN										KELOMPOK SASARAN	PRAKIRAAN MAJU RENCANA TAHUN 2026		PERANGKAT DAERAH PENANGGUNG JAWAB
							TARGET 2025		PAGU INDIKATIF (Rp)			Bertambah/Berkurang (10-12)	LOKASI	SUMBER DANA	PRIORITAS			TARGET	PAGU INDIKATIF (Rp)	
							SEBELUM	SESUDAH	RKPD 2025	APBD 2025	RKPD PERUBAHAN 2025				NASIONAL	DAERAH				
1	2	3	4	5	6	7	8	9	10	11	12	13	14	15	16	17	18	19	20	21
			Jumlah Orang yang Menerima Layanan Deteksi Dini Penyalahgunaan NAPZA di Fasilitas Pelayanan Kesehatan (Fasyankes) dan Sekolah				29 Orang	29 Orang	3.000.000,00	30.000,00	30.000,00	-2.970.000,00	Kab. Sidoarjo, Waru, Tambakrejo Kab. Sidoarjo, Waru, Tambakoso Kab. Sidoarjo, Waru, Tambaksumur Kab. Sidoarjo, Waru, Wadungasri	PENDAPATAN ASLI DAERAH (PAD)	Memperkuat pembangunan sumber daya manusia (SDM), sains, teknologi, pendidikan, kesehatan, prestasi olahraga, kesetaraan gender, serta penguatan peran perempuan, pemuda (generasi milenial dan generasi Z), dan penyandang disabilitas.	4. Penguatan Kapasitas SDM Berkarakter yang unggul utamanya bidang kesehatan dan pendidikan serta kompetensi Angkatan Kerja yang match dengan kebutuhan sektor swasta (user) 4. Penguatan Kapasitas SDM Berkarakter yang unggul utamanya bidang kesehatan dan pendidikan serta kompetensi Angkatan Kerja yang match dengan kebutuhan sektor swasta (user)			3.327.500,00	DINAS KESEHATAN
	1.02.02.2.02.0033	Operasional Pelayanan Puskesmas																		
			Jumlah Dokumen Operasional Pelayanan Puskesmas				12 Dokumen	12 Dokumen	687.983.821,00	615.886.000,00	863.886.000,00	175.902.179,00	Kab. Sidoarjo, Waru, Tambakrejo Kab. Sidoarjo, Waru, Tambakoso Kab. Sidoarjo, Waru, Tambaksumur Kab. Sidoarjo, Waru, Wadungasri	PENDAPATAN ASLI DAERAH (PAD) DAK NON FISIK-DANA BOK-BOK PUSKESMAS	Memperkuat pembangunan sumber daya manusia (SDM), sains, teknologi, pendidikan, kesehatan, prestasi olahraga, kesetaraan gender, serta penguatan peran perempuan, pemuda (generasi milenial dan generasi Z), dan penyandang disabilitas.	4. Penguatan Kapasitas SDM Berkarakter yang unggul utamanya bidang kesehatan dan pendidikan serta kompetensi Angkatan Kerja yang match dengan kebutuhan sektor swasta (user) 4. Penguatan Kapasitas SDM Berkarakter yang unggul utamanya bidang kesehatan dan pendidikan serta kompetensi Angkatan Kerja yang match dengan kebutuhan sektor swasta (user)			1.131.402.708,00	DINAS KESEHATAN
	1.02.02.2.02.0034	Operasional Pelayanan Fasilitas Kesehatan Lainnya																		
			Jumlah Dokumen Operasional Pelayanan Fasilitas Kesehatan Lainnya				12 Dokumen	12 Dokumen	3.000.000,00	3.275.000,00	3.275.000,00	275.000,00	Kab. Sidoarjo, Waru, Tambakrejo Kab. Sidoarjo, Waru, Tambakoso Kab. Sidoarjo, Waru, Tambaksumur Kab. Sidoarjo, Waru, Wadungasri	PENDAPATAN ASLI DAERAH (PAD) DAK NON FISIK-DANA BOK-BOK PUSKESMAS	Memperkuat pembangunan sumber daya manusia (SDM), sains, teknologi, pendidikan, kesehatan, prestasi olahraga, kesetaraan gender, serta penguatan peran perempuan, pemuda (generasi milenial dan generasi Z), dan penyandang disabilitas.	4. Penguatan Kapasitas SDM Berkarakter yang unggul utamanya bidang kesehatan dan pendidikan serta kompetensi Angkatan Kerja yang match dengan kebutuhan sektor swasta (user) 4. Penguatan Kapasitas SDM Berkarakter yang unggul utamanya bidang kesehatan dan pendidikan serta kompetensi Angkatan Kerja yang match dengan kebutuhan sektor swasta (user)			0,00	DINAS KESEHATAN
	1.02.02.2.02.0035	Pelaksanaan Akreditasi Fasilitas Kesehatan di Kabupaten/Kota																		
			Jumlah Fasilitas Kesehatan yang Terakreditasi di Kabupaten/Kota				1 Unit	1 Unit	3.000.000,00	30.000,00	30.000,00	-2.970.000,00	Kab. Sidoarjo, Waru, Tambakrejo Kab. Sidoarjo, Waru, Tambakoso Kab. Sidoarjo, Waru, Tambaksumur Kab. Sidoarjo, Waru, Wadungasri	PENDAPATAN ASLI DAERAH (PAD)	Memperkuat pembangunan sumber daya manusia (SDM), sains, teknologi, pendidikan, kesehatan, prestasi olahraga, kesetaraan gender, serta penguatan peran perempuan, pemuda (generasi milenial dan generasi Z), dan penyandang disabilitas.	4. Penguatan Kapasitas SDM Berkarakter yang unggul utamanya bidang kesehatan dan pendidikan serta kompetensi Angkatan Kerja yang match dengan kebutuhan sektor swasta (user) 4. Penguatan Kapasitas SDM Berkarakter yang unggul utamanya bidang kesehatan dan pendidikan serta kompetensi Angkatan Kerja yang match dengan kebutuhan sektor swasta (user)			3.993.000,00	DINAS KESEHATAN
	1.02.02.2.02.0036	Investigasi Awal Kejadian Tidak Diharapkan (Kejadian Ikutan Pasca Imunisasi dan Pemberian Obat Massal)																		
			Jumlah Laporan Hasil Investigasi Awal Kejadian Tidak Diharapkan (Kejadian Ikutan Pasca Imunisasi dan Pemberian Obat Massal)				12 Laporan	12 Laporan	3.000.000,00	30.000,00	30.000,00	-2.970.000,00	Kab. Sidoarjo, Waru, Tambakrejo Kab. Sidoarjo, Waru, Tambakoso Kab. Sidoarjo, Waru, Tambaksumur Kab. Sidoarjo, Waru, Wadungasri	PENDAPATAN ASLI DAERAH (PAD)	Memperkuat pembangunan sumber daya manusia (SDM), sains, teknologi, pendidikan, kesehatan, prestasi olahraga, kesetaraan gender, serta penguatan peran perempuan, pemuda (generasi milenial dan generasi Z), dan penyandang disabilitas.	4. Penguatan Kapasitas SDM Berkarakter yang unggul utamanya bidang kesehatan dan pendidikan serta kompetensi Angkatan Kerja yang match dengan kebutuhan sektor swasta (user) 4. Penguatan Kapasitas SDM Berkarakter yang unggul utamanya bidang kesehatan dan pendidikan serta kompetensi Angkatan Kerja yang match dengan kebutuhan sektor swasta (user)			665.500,00	DINAS KESEHATAN
	1.02.02.2.02.0037	Pelaksanaan Kewaspadaan Dini dan Respon Wabah																		

NO	KODE	URUSAN / BIDANG URUSAN / PROGRAM / KEGIATAN / SUB KEGIATAN	INDIKATOR PROGRAM / KEGIATAN / SUB KEGIATAN	TARGET AKHIR PERIODE RENSTRA OPD	REALISASI CAPAIAN RENJA OPD TAHUN 2023	PRAKIRAAN CAPAIAN TARGET RENJA OPD TAHUN 2024	CAPAIAN KINERJA DAN KERANGKA PENDANAAN										KELOMPOK SASARAN	PRAKIRAAN MAJU RENCANA TAHUN 2026		PERANGKAT DAERAH PENANGGUNG JAWAB
							TARGET 2025		PAGU INDIKATIF (Rp)			Bertambah/Berkurang (10-12)	LOKASI	SUMBER DANA	PRIORITAS			TARGET	PAGU INDIKATIF (Rp)	
							SEBELUM	SESUDAH	RKPD 2025	APBD 2025	RKPD PERUBAHAN 2025				NASIONAL	DAERAH				
1	2	3	4	5	6	7	8	9	10	11	12	13	14	15	16	17	18	19	20	21
			Jumlah Dokumen Hasil Pelaksanaan Kewaspadaan Dini dan Respon Wabah				51 Dokumen	51 Dokumen	3.000.000,00	30.000,00	30.000,00	-2.970.000,00	Kab. Sidoarjo, Waru, Tambakrejo Kab. Sidoarjo, Waru, Tambakoso Kab. Sidoarjo, Waru, Tambaksumur Kab. Sidoarjo, Waru, Wadungasri	PENDAPATAN ASLI DAERAH (PAD)	Memperkuat pembangunan sumber daya manusia (SDM), sains, teknologi, pendidikan, kesehatan, prestasi olahraga, kesetaraan gender, serta penguatan peran perempuan, pemuda (generasi milenial dan generasi Z), dan penyandang disabilitas.	4. Penguatan Kapasitas SDM Berkarakter yang unggul utamanya bidang kesehatan dan pendidikan serta kompetensi Angkatan Kerja yang match dengan kebutuhan sektor swasta (user) 4. Penguatan Kapasitas SDM Berkarakter yang unggul utamanya bidang kesehatan dan pendidikan serta kompetensi Angkatan Kerja yang match dengan kebutuhan sektor swasta (user)			7.986.000,00	DINAS KESEHATAN
	1.02.02.2.02.0040	Pengelolaan pelayanan kesehatan orang dengan Tuberkulosis																		
			Jumlah orang dengan Tuberkulosis yang mendapatkan pelayanan kesehatan sesuai standar				0 Orang	0 Orang	3.000.000,00	30.000,00	30.000,00	-2.970.000,00	Kab. Sidoarjo, Waru, Tambakrejo Kab. Sidoarjo, Waru, Tambakoso Kab. Sidoarjo, Waru, Tambaksumur Kab. Sidoarjo, Waru, Wadungasri	PENDAPATAN ASLI DAERAH (PAD)	Memperkuat pembangunan sumber daya manusia (SDM), sains, teknologi, pendidikan, kesehatan, prestasi olahraga, kesetaraan gender, serta penguatan peran perempuan, pemuda (generasi milenial dan generasi Z), dan penyandang disabilitas.	4. Penguatan Kapasitas SDM Berkarakter yang unggul utamanya bidang kesehatan dan pendidikan serta kompetensi Angkatan Kerja yang match dengan kebutuhan sektor swasta (user) 4. Penguatan Kapasitas SDM Berkarakter yang unggul utamanya bidang kesehatan dan pendidikan serta kompetensi Angkatan Kerja yang match dengan kebutuhan sektor swasta (user)			0,00	DINAS KESEHATAN
	1.02.02.2.02.0041	Pengelolaan pelayanan kesehatan orang dengan HIV (ODHIV)																		
			Jumlah orang dengan HIV (ODHIV) yang mendapatkan pelayanan kesehatan sesuai standar				0 Orang	0 Orang	3.000.000,00	30.000,00	30.000,00	-2.970.000,00	Kab. Sidoarjo, Waru, Tambakrejo Kab. Sidoarjo, Waru, Tambakoso Kab. Sidoarjo, Waru, Tambaksumur Kab. Sidoarjo, Waru, Wadungasri	PENDAPATAN ASLI DAERAH (PAD)	Memperkuat pembangunan sumber daya manusia (SDM), sains, teknologi, pendidikan, kesehatan, prestasi olahraga, kesetaraan gender, serta penguatan peran perempuan, pemuda (generasi milenial dan generasi Z), dan penyandang disabilitas.	4. Penguatan Kapasitas SDM Berkarakter yang unggul utamanya bidang kesehatan dan pendidikan serta kompetensi Angkatan Kerja yang match dengan kebutuhan sektor swasta (user) 4. Penguatan Kapasitas SDM Berkarakter yang unggul utamanya bidang kesehatan dan pendidikan serta kompetensi Angkatan Kerja yang match dengan kebutuhan sektor swasta (user)			0,00	DINAS KESEHATAN
	1.02.02.2.02.0042	Pengelolaan pelayanan kesehatan Malaria																		
			Jumlah orang yang mendapatkan pelayanan kesehatan malaria				0 Orang	0 Orang	3.000.000,00	30.000,00	30.000,00	-2.970.000,00	Kab. Sidoarjo, Waru, Tambakrejo Kab. Sidoarjo, Waru, Tambakoso Kab. Sidoarjo, Waru, Tambaksumur Kab. Sidoarjo, Waru, Wadungasri	PENDAPATAN ASLI DAERAH (PAD)	Memperkuat pembangunan sumber daya manusia (SDM), sains, teknologi, pendidikan, kesehatan, prestasi olahraga, kesetaraan gender, serta penguatan peran perempuan, pemuda (generasi milenial dan generasi Z), dan penyandang disabilitas.	4. Penguatan Kapasitas SDM Berkarakter yang unggul utamanya bidang kesehatan dan pendidikan serta kompetensi Angkatan Kerja yang match dengan kebutuhan sektor swasta (user) 4. Penguatan Kapasitas SDM Berkarakter yang unggul utamanya bidang kesehatan dan pendidikan serta kompetensi Angkatan Kerja yang match dengan kebutuhan sektor swasta (user)			0,00	DINAS KESEHATAN
	1.02.02.2.02.0044	Pengelolaan Pelayanan Kesehatan Reproduksi																		
			Jumlah dokumen hasil pengelolaan pelayanan kesehatan reproduksi				0 Dokumen	0 Dokumen	3.000.000,00	2.330.000,00	2.330.000,00	-670.000,00	Kab. Sidoarjo, Waru, Tambakrejo Kab. Sidoarjo, Waru, Tambakoso Kab. Sidoarjo, Waru, Tambaksumur Kab. Sidoarjo, Waru, Wadungasri	PENDAPATAN ASLI DAERAH (PAD) DAK NON FISIK-DANA BOK-BOK PUSKESMAS	Memperkuat pembangunan sumber daya manusia (SDM), sains, teknologi, pendidikan, kesehatan, prestasi olahraga, kesetaraan gender, serta penguatan peran perempuan, pemuda (generasi milenial dan generasi Z), dan penyandang disabilitas.	4. Penguatan Kapasitas SDM Berkarakter yang unggul utamanya bidang kesehatan dan pendidikan serta kompetensi Angkatan Kerja yang match dengan kebutuhan sektor swasta (user) 4. Penguatan Kapasitas SDM Berkarakter yang unggul utamanya bidang kesehatan dan pendidikan serta kompetensi Angkatan Kerja yang match dengan kebutuhan sektor swasta (user)			0,00	DINAS KESEHATAN
	1.02.02.2.02.0046	Pengelolaan upaya kesehatan Ibu dan Anak																		

NO	KODE	URUSAN / BIDANG URUSAN / PROGRAM / KEGIATAN / SUB KEGIATAN	INDIKATOR PROGRAM / KEGIATAN / SUB KEGIATAN	TARGET AKHIR PERIODE RENSTRA OPD	REALISASI CAPAIAN RENJA OPD TAHUN 2023	PRAKIRAAN CAPAIAN TARGET RENJA OPD TAHUN 2024	CAPAIAN KINERJA DAN KERANGKA PENDANAAN										KELOMPOK SASARAN	PRAKIRAAN MAJU RENCANA TAHUN 2026		PERANGKAT DAERAH PENANGGUNG JAWAB
							TARGET 2025		PAGU INDIKATIF (Rp)			Bertambah/Berkurang (10-12)	LOKASI	SUMBER DANA	PRIORITAS			TARGET	PAGU INDIKATIF (Rp)	
							SEBELUM	SESUDAH	RKPD 2025	APBD 2025	RKPD PERUBAHAN 2025				NASIONAL	DAERAH				
1	2	3	4	5	6	7	8	9	10	11	12	13	14	15	16	17	18	19	20	21
			Jumlah dokumen hasil pengelolaan upaya kesehatan ibu dan anak				0 Dokumen	0 Dokumen	3.000.000,00	230.000,00	230.000,00	-2.770.000,00	Kab. Sidoarjo, Waru, Tambakrejo Kab. Sidoarjo, Waru, Tambakoso Kab. Sidoarjo, Waru, Tambaksumur Kab. Sidoarjo, Waru, Wadungasri	PENDAPATAN ASLI DAERAH (PAD) DAK NON FISIK-DANA BOK-BOK PUSKESMAS	Memperkuat pembangunan sumber daya manusia (SDM), sains, teknologi, pendidikan, kesehatan, prestasi olahraga, kesetaraan gender, serta penguatan peran perempuan, pemuda (generasi milenial dan generasi Z), dan penyandang disabilitas.	4. Penguatan Kapasitas SDM Berkarakter yang unggul utamanya bidang kesehatan dan pendidikan serta kompetensi Angkatan Kerja yang match dengan kebutuhan sektor swasta (user) 4. Penguatan Kapasitas SDM Berkarakter yang unggul utamanya bidang kesehatan dan pendidikan serta kompetensi Angkatan Kerja yang match dengan kebutuhan sektor swasta (user)			0,00	DINAS KESEHATAN
	1.02.02.2.02.0047	Pengelolaan Pelayanan Kelanjutusiaan																		
			Jumlah dokumen hasil pengelolaan pelayanan kelanjutusiaan				-	1 Dokumen	0,00	2.400.000,00	2.400.000,00	2.400.000,00	Kab. Sidoarjo, Semua Kecamatan, Semua Kel/Desa	DAK NON FISIK-DANA BOK-BOK PUSKESMAS	Memperkuat pembangunan sumber daya manusia (SDM), sains, teknologi, pendidikan, kesehatan, prestasi olahraga, kesetaraan gender, serta penguatan peran perempuan, pemuda (generasi milenial dan generasi Z), dan penyandang disabilitas.	3. Implementasi kebijakan yang mendukung berkembangnya perikanan, pertanian, ekonomi kreatif yang terintegrasi dengan Koperasi dan Usaha Mikro hingga level desa untuk mempercepat penanggulangan kemiskinan 3. Implementasi kebijakan yang mendukung berkembangnya perikanan, pertanian, ekonomi kreatif yang terintegrasi dengan Koperasi dan Usaha Mikro hingga level desa untuk mempercepat penanggulangan kemiskinan			0,00	DINAS KESEHATAN
	1.02.02.2.03	Penyelenggaraan Sistem Informasi Kesehatan Secara Terintegrasi	*Presentase Sistem Informasi Kesehatan yang dikelola*				100 %	100 %	60.955.950,00	333.249.050,00	318.249.050,00	257.293.100,00			Memperkuat pembangunan sumber daya manusia (SDM), sains, teknologi, pendidikan, kesehatan, prestasi olahraga, kesetaraan gender, serta penguatan peran perempuan, pemuda (generasi milenial dan generasi Z), dan penyandang disabilitas.	4. Penguatan Kapasitas SDM Berkarakter yang unggul utamanya bidang kesehatan dan pendidikan serta kompetensi Angkatan Kerja yang match dengan kebutuhan sektor swasta (user) 4. Penguatan Kapasitas SDM Berkarakter yang unggul utamanya bidang kesehatan dan pendidikan serta kompetensi Angkatan Kerja yang match dengan kebutuhan sektor swasta (user)	Masyarakat Kabupaten Sidoarjo		468.280.992,00	DINAS KESEHATAN
	1.02.02.2.03.0002	Pengelolaan Sistem Informasi Kesehatan																		
			Jumlah Dokumen Hasil Pengelolaan Sistem Informasi Kesehatan				0 Dokumen	0 Dokumen	3.000.000,00	30.000,00	30.000,00	-2.970.000,00	Kab. Sidoarjo, Waru, Tambakrejo Kab. Sidoarjo, Waru, Tambakoso Kab. Sidoarjo, Waru, Tambaksumur Kab. Sidoarjo, Waru, Wadungasri	PENDAPATAN ASLI DAERAH (PAD)	Memperkuat pembangunan sumber daya manusia (SDM), sains, teknologi, pendidikan, kesehatan, prestasi olahraga, kesetaraan gender, serta penguatan peran perempuan, pemuda (generasi milenial dan generasi Z), dan penyandang disabilitas.	4. Penguatan Kapasitas SDM Berkarakter yang unggul utamanya bidang kesehatan dan pendidikan serta kompetensi Angkatan Kerja yang match dengan kebutuhan sektor swasta (user) 4. Penguatan Kapasitas SDM Berkarakter yang unggul utamanya bidang kesehatan dan pendidikan serta kompetensi Angkatan Kerja yang match dengan kebutuhan sektor swasta (user)			0,00	DINAS KESEHATAN
	1.02.02.2.04	Penerbitan Izin Rumah Sakit Kelas C, D dan Fasilitas Pelayanan Kesehatan Tingkat Daerah Kabupaten/Kota	*Persentase fasilitas pelayanan kesehatan rujukan kelas C dan D memiliki izin operasional* *Persentase keluarga yang disurvei KS (Keluarga Sehat)*				100 % 95 %	100 % 95 %	3.873.834.894,00	1.541.169.682,00	1.526.319.682,00	-2.347.515.212,00			Memperkuat pembangunan sumber daya manusia (SDM), sains, teknologi, pendidikan, kesehatan, prestasi olahraga, kesetaraan gender, serta penguatan peran perempuan, pemuda (generasi milenial dan generasi Z), dan penyandang disabilitas.	4. Penguatan Kapasitas SDM Berkarakter yang unggul utamanya bidang kesehatan dan pendidikan serta kompetensi Angkatan Kerja yang match dengan kebutuhan sektor swasta (user) 4. Penguatan Kapasitas SDM Berkarakter yang unggul utamanya bidang kesehatan dan pendidikan serta kompetensi Angkatan Kerja yang match dengan kebutuhan sektor swasta (user)	Masyarakat Kabupaten Sidoarjo		9.969.185.221,00	DINAS KESEHATAN
	1.02.02.2.04.0003	Peningkatan Mutu Pelayanan Fasilitas Kesehatan																		

NO	KODE	URUSAN / BIDANG URUSAN / PROGRAM / KEGIATAN / SUB KEGIATAN	INDIKATOR PROGRAM / KEGIATAN / SUB KEGIATAN	TARGET AKHIR PERIODE RENSTRA OPD	REALISASI CAPAIAN RENJA OPD TAHUN 2023	PRAKIRAAN CAPAIAN TARGET RENJA OPD TAHUN 2024	CAPAIAN KINERJA DAN KERANGKA PENDANAAN										KELOMPOK SASARAN	PRAKIRAAN MAJU RENCANA TAHUN 2026		PERANGKAT DAERAH PENANGGUNG JAWAB
							TARGET 2025		PAGU INDIKATIF (Rp)			Bertambah/Berkurang (10-12)	LOKASI	SUMBER DANA	PRIORITAS			TARGET	PAGU INDIKATIF (Rp)	
							SEBELUM	SESUDAH	RKPD 2025	APBD 2025	RKPD PERUBAHAN 2025				NASIONAL	DAERAH				
1	2	3	4	5	6	7	8	9	10	11	12	13	14	15	16	17	18	19	20	21
			Jumlah Fasilitas Kesehatan yang Dilakukan Pengukuran Indikator Nasional Mutu (INM) Pelayanan kesehatan				1 Unit	1 Unit	3.000.000,00	30.000,00	30.000,00	-2.970.000,00	Kab. Sidoarjo, Waru, Tambakrejo Kab. Sidoarjo, Waru, Tambakoso Kab. Sidoarjo, Waru, Tambaksumur Kab. Sidoarjo, Waru, Wadungasri	PENDAPATAN ASLI DAERAH (PAD)	Memperkuat pembangunan sumber daya manusia (SDM), sains, teknologi, pendidikan, kesehatan, prestasi olahraga, kesetaraan gender, serta penguatan peran perempuan, pemuda (generasi milenial dan generasi Z), dan penyandang disabilitas.	4. Penguatan Kapasitas SDM Berkarakter yang unggul utamanya bidang kesehatan dan pendidikan serta kompetensi Angkatan Kerja yang match dengan kebutuhan sektor swasta (user) 4. Penguatan Kapasitas SDM Berkarakter yang unggul utamanya bidang kesehatan dan pendidikan serta kompetensi Angkatan Kerja yang match dengan kebutuhan sektor swasta (user)			19.965.000,00	DINAS KESEHATAN
3.	**1.02.03**	**PROGRAM PENINGKATAN KAPASITAS SUMBER DAYA MANUSIA KESEHATAN**	**Rasio Dokter terhadap Jumlah Penduduk**				**36 per 100.00 penduduk**	**36 per 100.00 penduduk**	**18.119.274.074,00**	**3.761.767.206,00**	**3.956.231.146,00**	**2.211.380.420,00**							**20.330.654.494,00**	
	1.02.03.2.02	Perencanaan Kebutuhan dan Pendayagunaan Sumber Daya Manusia Kesehatan untuk UKP dan UKM di Wilayah Kabupaten/Kota	*Persentase Fasyankes Pemerintah yang tercukupi Kebutuhan SDM (ASN) Kesehatannya*				81 %	81 %	18.040.048.200,00	1.897.267.400,00	2.153.807.400,00	-15.886.240.800,00			Memperkuat pembangunan sumber daya manusia (SDM), sains, teknologi, pendidikan, kesehatan, prestasi olahraga, kesetaraan gender, serta penguatan peran perempuan, pemuda (generasi milenial dan generasi Z), dan penyandang disabilitas.	4. Penguatan Kapasitas SDM Berkarakter yang unggul utamanya bidang kesehatan dan pendidikan serta kompetensi Angkatan Kerja yang match dengan kebutuhan sektor swasta (user) 4. Penguatan Kapasitas SDM Berkarakter yang unggul utamanya bidang kesehatan dan pendidikan serta kompetensi Angkatan Kerja yang match dengan kebutuhan sektor swasta (user)	1. KS (Keluarga Sehat) 35,76 %; 2. Rata-rata nilai SKM (Survey Kepuasan Masyarakat) di puskesmas 95 %		18.744.975.629,00	DINAS KESEHATAN
	1.02.03.2.02.0002	Pemenuhan Kebutuhan Sumber Daya Manusia Kesehatan Sesuai Standar																		
			Jumlah Sumber Daya Manusia Kesehatan yang Memenuhi Standar di Fasilitas Pelayanan Kesehatan (Fasyankes)				0 Orang	0 Orang	3.000.000,00	30.000,00	30.000,00	-2.970.000,00	Kab. Sidoarjo, Waru, Tambakrejo Kab. Sidoarjo, Waru, Tambakoso Kab. Sidoarjo, Waru, Tambaksumur Kab. Sidoarjo, Waru, Wadungasri	PENDAPATAN ASLI DAERAH (PAD)	Memperkuat pembangunan sumber daya manusia (SDM), sains, teknologi, pendidikan, kesehatan, prestasi olahraga, kesetaraan gender, serta penguatan peran perempuan, pemuda (generasi milenial dan generasi Z), dan penyandang disabilitas.	4. Penguatan Kapasitas SDM Berkarakter yang unggul utamanya bidang kesehatan dan pendidikan serta kompetensi Angkatan Kerja yang match dengan kebutuhan sektor swasta (user) 4. Penguatan Kapasitas SDM Berkarakter yang unggul utamanya bidang kesehatan dan pendidikan serta kompetensi Angkatan Kerja yang match dengan kebutuhan sektor swasta (user)			0,00	DINAS KESEHATAN
4.	**1.02.05**	**PROGRAM PEMBERDAYAAN MASYARAKAT BIDANG KESEHATAN**	**Persentase desa siaga aktif purnama mandiri**				**62 %**	**62 %**	**965.683.250,00**	**11.082.403.250,00**	**11.248.130.400,00**	**16.345.387.371,30**							**17.311.070.621,30**	
	1.02.05.2.01	Advokasi, Pemberdayaan, Kemitraan, Peningkatan Peran serta Masyarakat dan Lintas Sektor Tingkat Daerah Kabupaten/Kota	*Persentase Desa Siaga Aktif*				99 %	99 %	284.526.350,00	10.714.544.750,00	10.887.171.900,00	10.602.645.550,00			Memperkuat pembangunan sumber daya manusia (SDM), sains, teknologi, pendidikan, kesehatan, prestasi olahraga, kesetaraan gender, serta penguatan peran perempuan, pemuda (generasi milenial dan generasi Z), dan penyandang disabilitas.	4. Penguatan Kapasitas SDM Berkarakter yang unggul utamanya bidang kesehatan dan pendidikan serta kompetensi Angkatan Kerja yang match dengan kebutuhan sektor swasta (user) 4. Penguatan Kapasitas SDM Berkarakter yang unggul utamanya bidang kesehatan dan pendidikan serta kompetensi Angkatan Kerja yang match dengan kebutuhan sektor swasta (user)	Masyarakat Kabupaten Sidoarjo		11.121.585.791,30	DINAS KESEHATAN
	1.02.05.2.01.0001	Peningkatan Upaya Promosi Kesehatan, Advokasi, Kemitraan dan Pemberdayaan Masyarakat																		
			Jumlah Dokumen Promosi Kesehatan, Advokasi, Kemitraan dan Pemberdayaan Masyarakat				1 Dokumen	1 Dokumen	800.000,00	30.000,00	30.000,00	-770.000,00	Kab. Sidoarjo, Waru, Tambakrejo Kab. Sidoarjo, Waru, Tambakoso Kab. Sidoarjo, Waru, Tambaksumur Kab. Sidoarjo, Waru, Wadungasri	PENDAPATAN ASLI DAERAH (PAD)	Memperkuat pembangunan sumber daya manusia (SDM), sains, teknologi, pendidikan, kesehatan, prestasi olahraga, kesetaraan gender, serta penguatan peran perempuan, pemuda (generasi milenial dan generasi Z), dan penyandang disabilitas.	4. Penguatan Kapasitas SDM Berkarakter yang unggul utamanya bidang kesehatan dan pendidikan serta kompetensi Angkatan Kerja yang match dengan kebutuhan sektor swasta (user) 4. Penguatan Kapasitas SDM Berkarakter yang unggul utamanya bidang kesehatan dan pendidikan serta kompetensi Angkatan Kerja yang match dengan kebutuhan sektor swasta (user)			66.500.000,00	DINAS KESEHATAN

NO	KODE	URUSAN / BIDANG URUSAN / PROGRAM / KEGIATAN / SUB KEGIATAN	INDIKATOR PROGRAM / KEGIATAN / SUB KEGIATAN	TARGET AKHIR PERIODE RENSTRA OPD	REALISASI CAPAIAN RENJA OPD TAHUN 2023	PRAKIRAAN CAPAIAN TARGET RENJA OPD TAHUN 2024	CAPAIAN KINERJA DAN KERANGKA PENDANAAN										KELOMPOK SASARAN	PRAKIRAAN MAJU RENCANA TAHUN 2026		PERANGKAT DAERAH PENANGGUNG JAWAB
							TARGET 2025		PAGU INDIKATIF (Rp)			Bertambah/Berkurang (10-12)	LOKASI	SUMBER DANA	PRIORITAS			TARGET	PAGU INDIKATIF (Rp)	
							SEBELUM	SESUDAH	RKPD 2025	APBD 2025	RKPD PERUBAHAN 2025				NASIONAL	DAERAH				
1	2	3	4	5	6	7	8	9	10	11	12	13	14	15	16	17	18	19	20	21
	1.02.05.2.02	Pelaksanaan Sehat dalam rangka Promotif Preventif Tingkat Daerah Kabupaten/Kota	-				-	-	398.891.350,00	52.180.000,00	40.880.000,00	-358.011.350,00			-	1. Intensifikasi kerjasama dan penyelarasan pembangunan lintas daerah untuk mendukung Pembangunan Infrastruktur pengembangan wilayah dan pertumbuhan ekonomi baru 1. Intensifikasi kerjasama dan penyelarasan pembangunan lintas daerah untuk mendukung Pembangunan Infrastruktur pengembangan wilayah dan pertumbuhan ekonomi baru	Masyarakat Kabupaten Sidoarjo		4.819.671.535,00	DINAS KESEHATAN
	1.02.05.2.02.0001	Penyelenggaraan Promosi Kesehatan dan Gerakan Hidup Bersih dan Sehat																		
			Jumlah Dokumen Hasil Penyelenggaraan Promosi Kesehatan dan Gerakan Hidup Bersih dan Sehat				0 Dokumen	0 Dokumen	6.237.500,00	30.000,00	30.000,00	-6.207.500,00	Kab. Sidoarjo, Waru, Tambakrejo Kab. Sidoarjo, Waru, Tambakoso Kab. Sidoarjo, Waru, Tambaksumur Kab. Sidoarjo, Waru, Wadungasri	PENDAPATAN ASLI DAERAH (PAD)	-	1. Intensifikasi kerjasama dan penyelarasan pembangunan lintas daerah untuk mendukung Pembangunan Infrastruktur pengembangan wilayah dan pertumbuhan ekonomi baru 1. Intensifikasi kerjasama dan penyelarasan pembangunan lintas daerah untuk mendukung Pembangunan Infrastruktur pengembangan wilayah dan pertumbuhan ekonomi baru			26.620.000,00	DINAS KESEHATAN
	1.02.05.2.03	Pengembangan dan Pelaksanaan Upaya Kesehatan Bersumber Daya Masyarakat (UKBM) Tingkat Daerah Kabupaten/Kota	-				-	-	282.265.550,00	315.678.500,00	320.078.500,00	37.812.950,00			-	4. Penguatan Kapasitas SDM Berkarakter yang unggul utamanya bidang kesehatan dan pendidikan serta kompetensi Angkatan Kerja yang match dengan kebutuhan sektor swasta (user) 4. Penguatan Kapasitas SDM Berkarakter yang unggul utamanya bidang kesehatan dan pendidikan serta kompetensi Angkatan Kerja yang match dengan kebutuhan sektor swasta (user)	Masyarakat Kabupaten Sidoarjo		1.369.813.295,00	DINAS KESEHATAN
	1.02.05.2.03.0001	Bimbingan Teknis dan Supervisi Pengembangan dan Pelaksanaan Upaya Kesehatan Bersumber Daya Masyarakat (UKBM)																		
			Jumlah Dokumen Hasil Bimbingan Teknis dan Supervisi Upaya Kesehatan Bersumber Daya Masyarakat (UKBM)				3 Dokumen	3 Dokumen	3.000.000,00	9.910.000,00	9.910.000,00	6.910.000,00	Kab. Sidoarjo, Waru, Tambakrejo Kab. Sidoarjo, Waru, Tambakoso Kab. Sidoarjo, Waru, Tambaksumur Kab. Sidoarjo, Waru, Wadungasri	PENDAPATAN ASLI DAERAH (PAD) DAK NON FISIK-DANA BOK-BOK PUSKESMAS	-	4. Penguatan Kapasitas SDM Berkarakter yang unggul utamanya bidang kesehatan dan pendidikan serta kompetensi Angkatan Kerja yang match dengan kebutuhan sektor swasta (user) 4. Penguatan Kapasitas SDM Berkarakter yang unggul utamanya bidang kesehatan dan pendidikan serta kompetensi Angkatan Kerja yang match dengan kebutuhan sektor swasta (user)			19.965.000,00	DINAS KESEHATAN
		PUSKESMAS URANGAGUNG 2							**542.588.874.881,00**	**749.991.016.595,00**	**776.814.056.710,00**	**234.225.181.829,00**							**949.534.264.992,30**	
	1	**URUSAN PEMERINTAHAN WAJIB YANG BERKAITAN DENGAN PELAYANAN DASAR**							**542.588.874.881,00**	**749.991.016.595,00**	**776.814.056.710,00**	**234.225.181.829,00**							**949.534.264.992,30**	
	1.02	**URUSAN PEMERINTAHAN BIDANG KESEHATAN**							**542.588.874.881,00**	**749.991.016.595,00**	**776.814.056.710,00**	**234.225.181.829,00**							**949.534.264.992,30**	
1.	**1.02.01**	**PROGRAM PENUNJANG URUSAN PEMERINTAHAN DAERAH KABUPATEN/KOTA**	**Tingkat kepuasan aparatur perangkat daerah terhadap pelayanan kesekretariatan**				**100 %**	**100 %**	**315.668.864.479,00**	**477.378.732.670,00**	**490.279.984.123,00**	**61.714.639.035,00**							**377.383.503.514,00**	
	1.02.01.2.10	Peningkatan Pelayanan BLUD	*Persentase pelayanan kesehatan yang ditingkatkan*				-	100 %	79.961.615.178,00	91.458.000.000,00	96.824.053.728,00	16.862.438.550,00			Memperkuat pembangunan sumber daya manusia (SDM), sains, teknologi, pendidikan, kesehatan, prestasi olahraga, kesetaraan gender, serta penguatan peran perempuan, pemuda (generasi milenial dan generasi Z), dan penyandang disabilitas.	1. Intensifikasi kerjasama dan penyelarasan pembangunan lintas daerah untuk mendukung Pembangunan Infrastruktur pengembangan wilayah dan pertumbuhan ekonomi baru 1. Intensifikasi kerjasama dan penyelarasan pembangunan lintas daerah untuk mendukung Pembangunan Infrastruktur pengembangan wilayah dan pertumbuhan ekonomi baru	Masyarakat Kabupaten Sidoarjo		88.447.138.627,00	DINAS KESEHATAN

NO	KODE	URUSAN / BIDANG URUSAN / PROGRAM / KEGIATAN / SUB KEGIATAN	INDIKATOR PROGRAM / KEGIATAN / SUB KEGIATAN	TARGET AKHIR PERIODE RENSTRA OPD	REALISASI CAPAIAN RENJA OPD TAHUN 2023	PRAKIRAAN CAPAIAN TARGET RENJA OPD TAHUN 2024	CAPAIAN KINERJA DAN KERANGKA PENDANAAN										KELOMPOK SASARAN	PRAKIRAAN MAJU RENCANA TAHUN 2026		PERANGKAT DAERAH PENANGGUNG JAWAB
							TARGET 2025		PAGU INDIKATIF (Rp)			Bertambah/Berkurang (10-12)	LOKASI	SUMBER DANA	PRIORITAS			TARGET	PAGU INDIKATIF (Rp)	
							SEBELUM	SESUDAH	RKPD 2025	APBD 2025	RKPD PERUBAHAN 2025				NASIONAL	DAERAH				
1	2	3	4	5	6	7	8	9	10	11	12	13	14	15	16	17	18	19	20	21
	1.02.01.2.10.0001	Pelayanan dan Penunjang Pelayanan BLUD																		
			Jumlah BLUD yang Menyediakan Pelayanan dan Penunjang Pelayanan				1 Unit Kerja	1 Unit Kerja	600.000.000,00	600.000.000,00	115.104.713,00	-484.895.287,00	Kab. Sidoarjo, Sidoarjo, Semua Kel/Desa	PENDAPATAN DARI BLUD	Memperkuat pembangunan sumber daya manusia (SDM), sains, teknologi, pendidikan, kesehatan, prestasi olahraga, kesetaraan gender, serta penguatan peran perempuan, pemuda (generasi milenial dan generasi Z), dan penyandang disabilitas.	1. Intensifikasi kerjasama dan penyelarasan pembangunan lintas daerah untuk mendukung Pembangunan Infrastruktur pengembangan wilayah dan pertumbuhan ekonomi baru 1. Intensifikasi kerjasama dan penyelarasan pembangunan lintas daerah untuk mendukung Pembangunan Infrastruktur pengembangan wilayah dan pertumbuhan ekonomi baru			630.000.000,00	DINAS KESEHATAN
2.	**1.02.02**	**PROGRAM PEMENUHAN UPAYA KESEHATAN PERORANGAN DAN UPAYA KESEHATAN MASYARAKAT**	**Persentase penderita hipertensi yang mendapatkan pelayanan kesehatan sesuai standar Persentase Fasilitas Kesehatan tingkat pertama yang terakreditasi AKB (Angka Kematian Bayi) AKI (Angka Kematian Ibu) Persentase Balita Stunting Persentase penyehat tradisional yang memiliki STPT (Surat Terdaftar Penyehat Tradisional) Persentase pemenuhan kebutuhan sediaan kefarmasian sesuai perencanaan Persentase keluarga yang disurvei KS (Keluarga Sehat)**				**100 26 3,13 49,85 7,34 85 90 95 % % Per 1.000 Kelahiran Hidup Per 100.000 Kelahiran Hidup % % % %**	**100 26 3,13 49,85 6 85 90 95 % % Per 1.000 Kelahiran Hidup Per 100.000 Kelahiran Hidup % % % %**	**207.678.660.225,00**	**257.148.221.769,00**	**270.729.319.341,00**	**326.486.068.749,00**							**534.164.728.974,00**	
	1.02.02.2.01	Penyediaan Fasilitas Pelayanan Kesehatan untuk UKM dan UKP Kewenangan Daerah Kabupaten/Kota	*Persentase pemenuhan kebutuhan bahan habis pakai sesuai perencanaan Persentase pemenuhan kebutuhan obat sesuai perencanaan Persentase Pemenuhan sarana, prasarana, dan peralatan kesehatan sesuai standar di Puskesmas (akumulasi 60 % sesuai ASPAK) Rasio Puskesmas terhadap Jumlah Penduduk*				1 : 62744 jumlah penduduk 82 % 90 %	1 : 62744 jumlah penduduk 82 % 90 % 90.00 %	48.963.426.445,00	101.823.037.007,00	104.468.985.638,00	55.505.559.193,00			Memperkuat pembangunan sumber daya manusia (SDM), sains, teknologi, pendidikan, kesehatan, prestasi olahraga, kesetaraan gender, serta penguatan peran perempuan, pemuda (generasi milenial dan generasi Z), dan penyandang disabilitas.	1. Intensifikasi kerjasama dan penyelarasan pembangunan lintas daerah untuk mendukung Pembangunan Infrastruktur pengembangan wilayah dan pertumbuhan ekonomi baru 1. Intensifikasi kerjasama dan penyelarasan pembangunan lintas daerah untuk mendukung Pembangunan Infrastruktur pengembangan wilayah dan pertumbuhan ekonomi baru	Masyarakat Kabupaten Sidoarjo		179.042.696.222,00	DINAS KESEHATAN
	1.02.02.2.01.0024	Pengelolaan Pelayanan Kesehatan Dasar Melalui Pendekatan Keluarga																		
			Jumlah Keluarga yang Sudah Dikunjungi dan Diintervensi Masalah Kesehatannya oleh Tenaga Kesehatan Puskesmas				1000 Keluarga	1000 Keluarga	90.000,00	30.000,00	30.000,00	-60.000,00	Kab. Sidoarjo, Sidoarjo, Semua Kel/Desa	PENDAPATAN ASLI DAERAH (PAD)	Memperkuat pembangunan sumber daya manusia (SDM), sains, teknologi, pendidikan, kesehatan, prestasi olahraga, kesetaraan gender, serta penguatan peran perempuan, pemuda (generasi milenial dan generasi Z), dan penyandang disabilitas.	1. Intensifikasi kerjasama dan penyelarasan pembangunan lintas daerah untuk mendukung Pembangunan Infrastruktur pengembangan wilayah dan pertumbuhan ekonomi baru 1. Intensifikasi kerjasama dan penyelarasan pembangunan lintas daerah untuk mendukung Pembangunan Infrastruktur pengembangan wilayah dan pertumbuhan ekonomi baru			94.500,00	DINAS KESEHATAN
	1.02.02.2.02	Penyediaan Layanan Kesehatan untuk UKM dan UKP Rujukan Tingkat Daerah Kabupaten/Kota	-				-	-	154.780.442.936,00	153.450.766.030,00	164.415.764.971,00	9.635.322.035,00			-	1. Intensifikasi kerjasama dan penyelarasan pembangunan lintas daerah untuk mendukung Pembangunan Infrastruktur pengembangan wilayah dan pertumbuhan ekonomi baru 1. Intensifikasi kerjasama dan penyelarasan pembangunan lintas daerah untuk mendukung Pembangunan Infrastruktur pengembangan wilayah dan pertumbuhan ekonomi baru	Masyarakat Kabupaten Sidoarjo		344.684.566.539,00	DINAS KESEHATAN
	1.02.02.2.02.0001	Pengelolaan Pelayanan Kesehatan Ibu Hamil																		

NO	KODE	URUSAN / BIDANG URUSAN / PROGRAM / KEGIATAN / SUB KEGIATAN	INDIKATOR PROGRAM / KEGIATAN / SUB KEGIATAN	TARGET AKHIR PERIODE RENSTRA OPD	REALISASI CAPAIAN RENJA OPD TAHUN 2023	PRAKIRAAN CAPAIAN TARGET RENJA OPD TAHUN 2024	CAPAIAN KINERJA DAN KERANGKA PENDANAAN										KELOMPOK SASARAN	PRAKIRAAN MAJU RENCANA TAHUN 2026		PERANGKAT DAERAH PENANGGUNG JAWAB
							TARGET 2025		PAGU INDIKATIF (Rp)			Bertambah/Berkurang (10-12)	LOKASI	SUMBER DANA	PRIORITAS			TARGET	PAGU INDIKATIF (Rp)	
							SEBELUM	SESUDAH	RKPD 2025	APBD 2025	RKPD PERUBAHAN 2025				NASIONAL	DAERAH				
1	2	3	4	5	6	7	8	9	10	11	12	13	14	15	16	17	18	19	20	21
			Jumlah Ibu Hamil yang Mendapatkan Pelayanan Kesehatan Sesuai Standar				481 Orang	481 Orang	750.000,00	47.933.000,00	47.933.000,00	47.183.000,00	Kab. Sidoarjo, Semua Kecamatan, Semua Kel/Desa	PENDAPATAN ASLI DAERAH (PAD) DAK NON FISIK-DANA BOK-BOK PUSKESMAS	-	1. Intensifikasi kerjasama dan penyelarasan pembangunan lintas daerah untuk mendukung Pembangunan Infrastruktur pengembangan wilayah dan pertumbuhan ekonomi baru 1. Intensifikasi kerjasama dan penyelarasan pembangunan lintas daerah untuk mendukung Pembangunan Infrastruktur pengembangan wilayah dan pertumbuhan ekonomi baru			40.477.500,00	DINAS KESEHATAN
	1.02.02.2.02.0002	Pengelolaan Pelayanan Kesehatan Ibu Bersalin																		
			Jumlah Ibu Bersalin yang Mendapatkan Pelayanan Kesehatan Sesuai Standar				1238 Orang	1238 Orang	90.000,00	30.000,00	30.000,00	-60.000,00	Kab. Sidoarjo, Sidoarjo, Semua Kel/Desa	PENDAPATAN ASLI DAERAH (PAD)	-	1. Intensifikasi kerjasama dan penyelarasan pembangunan lintas daerah untuk mendukung Pembangunan Infrastruktur pengembangan wilayah dan pertumbuhan ekonomi baru 1. Intensifikasi kerjasama dan penyelarasan pembangunan lintas daerah untuk mendukung Pembangunan Infrastruktur pengembangan wilayah dan pertumbuhan ekonomi baru			8.169.000,00	DINAS KESEHATAN
	1.02.02.2.02.0003	Pengelolaan Pelayanan Kesehatan Bayi Baru Lahir																		
			Jumlah Bayi Baru Lahir yang Mendapatkan Pelayanan Kesehatan Sesuai Standar				1178 Orang	1178 Orang	30.000,00	30.000,00	30.000,00	0,00	Kab. Sidoarjo, Sidoarjo, Semua Kel/Desa	PENDAPATAN ASLI DAERAH (PAD)	-	1. Intensifikasi kerjasama dan penyelarasan pembangunan lintas daerah untuk mendukung Pembangunan Infrastruktur pengembangan wilayah dan pertumbuhan ekonomi baru 1. Intensifikasi kerjasama dan penyelarasan pembangunan lintas daerah untuk mendukung Pembangunan Infrastruktur pengembangan wilayah dan pertumbuhan ekonomi baru			31.500,00	DINAS KESEHATAN
	1.02.02.2.02.0004	Pengelolaan Pelayanan Kesehatan Balita																		
			Jumlah Balita yang Mendapatkan Pelayanan Kesehatan Sesuai Standar				6091 Orang	6091 Orang	6.150.000,00	30.000,00	30.000,00	-6.120.000,00	Kab. Sidoarjo, Sidoarjo, Semua Kel/Desa	PENDAPATAN ASLI DAERAH (PAD)	-	1. Intensifikasi kerjasama dan penyelarasan pembangunan lintas daerah untuk mendukung Pembangunan Infrastruktur pengembangan wilayah dan pertumbuhan ekonomi baru 1. Intensifikasi kerjasama dan penyelarasan pembangunan lintas daerah untuk mendukung Pembangunan Infrastruktur pengembangan wilayah dan pertumbuhan ekonomi baru			6.457.500,00	DINAS KESEHATAN
	1.02.02.2.02.0005	Pengelolaan Pelayanan Kesehatan pada Usia Pendidikan Dasar																		
			Jumlah Anak Usia Pendidikan Dasar yang Mendapatkan Pelayanan Kesehatan Sesuai Standar				12803 Orang	12803 Orang	2.765.000,00	17.630.000,00	17.630.000,00	14.865.000,00	Kab. Sidoarjo, Sidoarjo, Semua Kel/Desa	PENDAPATAN ASLI DAERAH (PAD) DAK NON FISIK-DANA BOK-BOK PUSKESMAS	-	1. Intensifikasi kerjasama dan penyelarasan pembangunan lintas daerah untuk mendukung Pembangunan Infrastruktur pengembangan wilayah dan pertumbuhan ekonomi baru 1. Intensifikasi kerjasama dan penyelarasan pembangunan lintas daerah untuk mendukung Pembangunan Infrastruktur pengembangan wilayah dan pertumbuhan ekonomi baru			17.797.500,00	DINAS KESEHATAN
	1.02.02.2.02.0006	Pengelolaan Pelayanan Kesehatan pada Usia Produktif																		

NO	KODE	URUSAN / BIDANG URUSAN / PROGRAM / KEGIATAN / SUB KEGIATAN	INDIKATOR PROGRAM / KEGIATAN / SUB KEGIATAN	TARGET AKHIR PERIODE RENSTRA OPD	REALISASI CAPAIAN RENJA OPD TAHUN 2023	PRAKIRAAN CAPAIAN TARGET RENJA OPD TAHUN 2024	CAPAIAN KINERJA DAN KERANGKA PENDANAAN										KELOMPOK SASARAN	PRAKIRAAN MAJU RENCANA TAHUN 2026		PERANGKAT DAERAH PENANGGUNG JAWAB
							TARGET 2025		PAGU INDIKATIF (Rp)			Bertambah/Berkurang (10-12)	LOKASI	SUMBER DANA	PRIORITAS			TARGET	PAGU INDIKATIF (Rp)	
							SEBELUM	SESUDAH	RKPD 2025	APBD 2025	RKPD PERUBAHAN 2025				NASIONAL	DAERAH				
1	2	3	4	5	6	7	8	9	10	11	12	13	14	15	16	17	18	19	20	21
			Jumlah Penduduk Usia Produktif yang Mendapatkan Pelayanan Kesehatan Sesuai Standar				55111 Orang	55111 Orang	465.000,00	30.000,00	30.000,00	-435.000,00	Kab. Sidoarjo, Sidoarjo, Semua Kel/Desa	PENDAPATAN ASLI DAERAH (PAD)	-	1. Intensifikasi kerjasama dan penyelarasan pembangunan lintas daerah untuk mendukung Pembangunan Infrastruktur pengembangan wilayah dan pertumbuhan ekonomi baru 1. Intensifikasi kerjasama dan penyelarasan pembangunan lintas daerah untuk mendukung Pembangunan Infrastruktur pengembangan wilayah dan pertumbuhan ekonomi baru			0,00	DINAS KESEHATAN
	1.02.02.2.02.0007	Pengelolaan Pelayanan Kesehatan pada Usia Lanjut																		
			Jumlah Penduduk Usia Lanjut yang Mendapatkan Pelayanan Kesehatan Sesuai Standar				8352 Orang	8352 Orang	1.975.000,00	30.000,00	30.000,00	-1.945.000,00	Kab. Sidoarjo, Sidoarjo, Semua Kel/Desa	PENDAPATAN ASLI DAERAH (PAD)	-	1. Intensifikasi kerjasama dan penyelarasan pembangunan lintas daerah untuk mendukung Pembangunan Infrastruktur pengembangan wilayah dan pertumbuhan ekonomi baru 1. Intensifikasi kerjasama dan penyelarasan pembangunan lintas daerah untuk mendukung Pembangunan Infrastruktur pengembangan wilayah dan pertumbuhan ekonomi baru			2.073.750,00	DINAS KESEHATAN
	1.02.02.2.02.0010	Pengelolaan Pelayanan Kesehatan Orang dengan Gangguan Jiwa Berat																		
			Jumlah Orang yang Mendapatkan Pelayanan Kesehatan Orang dengan Gangguan Jiwa Berat Sesuai Standar				114 Orang	114 Orang	1.050.000,00	6.030.000,00	6.030.000,00	4.980.000,00	Kab. Sidoarjo, Sidoarjo, Semua Kel/Desa	PENDAPATAN ASLI DAERAH (PAD) DAK NON FISIK-DANA BOK-BOK PUSKESMAS	-	1. Intensifikasi kerjasama dan penyelarasan pembangunan lintas daerah untuk mendukung Pembangunan Infrastruktur pengembangan wilayah dan pertumbuhan ekonomi baru 1. Intensifikasi kerjasama dan penyelarasan pembangunan lintas daerah untuk mendukung Pembangunan Infrastruktur pengembangan wilayah dan pertumbuhan ekonomi baru			0,00	DINAS KESEHATAN
	1.02.02.2.02.0011	Pengelolaan Pelayanan Kesehatan Orang Terduga Tuberkulosis																		
			Jumlah Orang Terduga Menderita Tuberkulosis yang Mendapatkan Pelayanan Sesuai Standar				949 Orang	949 Orang	30.000,00	4.530.000,00	4.530.000,00	4.500.000,00	Kab. Sidoarjo, Sidoarjo, Semua Kel/Desa	PENDAPATAN ASLI DAERAH (PAD) DAK NON FISIK-DANA BOK-BOK PUSKESMAS	-	1. Intensifikasi kerjasama dan penyelarasan pembangunan lintas daerah untuk mendukung Pembangunan Infrastruktur pengembangan wilayah dan pertumbuhan ekonomi baru 1. Intensifikasi kerjasama dan penyelarasan pembangunan lintas daerah untuk mendukung Pembangunan Infrastruktur pengembangan wilayah dan pertumbuhan ekonomi baru			6.300.000,00	DINAS KESEHATAN
	1.02.02.2.02.0012	Pengelolaan Pelayanan Kesehatan Orang dengan Risiko Terinfeksi HIV																		
			Jumlah Orang Terduga Menderita HIV yang Mendapatkan Pelayanan Sesuai Standar				1472 Orang	1472 Orang	250.000,00	30.000,00	30.000,00	-220.000,00	Kab. Sidoarjo, Sidoarjo, Semua Kel/Desa	PENDAPATAN ASLI DAERAH (PAD)	-	1. Intensifikasi kerjasama dan penyelarasan pembangunan lintas daerah untuk mendukung Pembangunan Infrastruktur pengembangan wilayah dan pertumbuhan ekonomi baru 1. Intensifikasi kerjasama dan penyelarasan pembangunan lintas daerah untuk mendukung Pembangunan Infrastruktur pengembangan wilayah dan pertumbuhan ekonomi baru			840.000,00	DINAS KESEHATAN
	1.02.02.2.02.0014	Pengelolaan Pelayanan Kesehatan bagi Penduduk Terdampak Krisis Kesehatan Akibat Bencana dan/atau Berpotensi Bencana																		

NO	KODE	URUSAN / BIDANG URUSAN / PROGRAM / KEGIATAN / SUB KEGIATAN	INDIKATOR PROGRAM / KEGIATAN / SUB KEGIATAN	TARGET AKHIR PERIODE RENSTRA OPD	REALISASI CAPAIAN RENJA OPD TAHUN 2023	PRAKIRAAN CAPAIAN TARGET RENJA OPD TAHUN 2024	CAPAIAN KINERJA DAN KERANGKA PENDANAAN										KELOMPOK SASARAN	PRAKIRAAN MAJU RENCANA TAHUN 2026		PERANGKAT DAERAH PENANGGUNG JAWAB
							TARGET 2025		PAGU INDIKATIF (Rp)			Bertambah/Berkurang (10-12)	LOKASI	SUMBER DANA	PRIORITAS			TARGET	PAGU INDIKATIF (Rp)	
							SEBELUM	SESUDAH	RKPD 2025	APBD 2025	RKPD PERUBAHAN 2025				NASIONAL	DAERAH				
1	2	3	4	5	6	7	8	9	10	11	12	13	14	15	16	17	18	19	20	21
			Jumlah Dokumen Hasil Pengelolaan Pelayanan Kesehatan bagi Penduduk Terdampak Krisis Kesehatan Akibat Bencana dan/atau Berpotensi Bencana Sesuai Standar				1 Dokumen	1 Dokumen	600.000,00	30.000,00	30.000,00	-570.000,00	Kab. Sidoarjo, Sidoarjo, Semua Kel/Desa	PENDAPATAN ASLI DAERAH (PAD)	-	1. Intensifikasi kerjasama dan penyelarasan pembangunan lintas daerah untuk mendukung Pembangunan Infrastruktur pengembangan wilayah dan pertumbuhan ekonomi baru 1. Intensifikasi kerjasama dan penyelarasan pembangunan lintas daerah untuk mendukung Pembangunan Infrastruktur pengembangan wilayah dan pertumbuhan ekonomi baru			630.000,00	DINAS KESEHATAN
	1.02.02.2.02.0015	Pengelolaan Pelayanan Kesehatan Gizi Masyarakat																		
			Jumlah Dokumen Hasil Pengelolaan Pelayanan Kesehatan Gizi Masyarakat				9 Dokumen	9 Dokumen	6.030.000,00	88.040.000,00	88.040.000,00	82.010.000,00	Kab. Sidoarjo, Sidoarjo, Semua Kel/Desa	PENDAPATAN ASLI DAERAH (PAD) DAK NON FISIK-DANA BOK-BOK PUSKESMAS	-	1. Intensifikasi kerjasama dan penyelarasan pembangunan lintas daerah untuk mendukung Pembangunan Infrastruktur pengembangan wilayah dan pertumbuhan ekonomi baru 1. Intensifikasi kerjasama dan penyelarasan pembangunan lintas daerah untuk mendukung Pembangunan Infrastruktur pengembangan wilayah dan pertumbuhan ekonomi baru			162.200.325,00	DINAS KESEHATAN
	1.02.02.2.02.0016	Pengelolaan Pelayanan Kesehatan Kerja dan Olahraga																		
			Jumlah Dokumen Hasil Pengelolaan Pelayanan Kesehatan Kerja dan Olahraga				7 Dokumen	7 Dokumen	12.212.500,00	2.030.000,00	2.030.000,00	-10.182.500,00	Kab. Sidoarjo, Sidoarjo, Semua Kel/Desa	PENDAPATAN ASLI DAERAH (PAD) DAK NON FISIK-DANA BOK-BOK PUSKESMAS	-	1. Intensifikasi kerjasama dan penyelarasan pembangunan lintas daerah untuk mendukung Pembangunan Infrastruktur pengembangan wilayah dan pertumbuhan ekonomi baru 1. Intensifikasi kerjasama dan penyelarasan pembangunan lintas daerah untuk mendukung Pembangunan Infrastruktur pengembangan wilayah dan pertumbuhan ekonomi baru			12.823.125,00	DINAS KESEHATAN
	1.02.02.2.02.0017	Pengelolaan Pelayanan Kesehatan Lingkungan																		
			Jumlah Dokumen Hasil Pengelolaan Pelayanan Kesehatan Lingkungan				6 Dokumen	6 Dokumen	6.063.000,00	8.130.000,00	8.130.000,00	2.067.000,00	Kab. Sidoarjo, Sidoarjo, Semua Kel/Desa	PENDAPATAN ASLI DAERAH (PAD) DAK NON FISIK-DANA BOK-BOK PUSKESMAS	-	1. Intensifikasi kerjasama dan penyelarasan pembangunan lintas daerah untuk mendukung Pembangunan Infrastruktur pengembangan wilayah dan pertumbuhan ekonomi baru 1. Intensifikasi kerjasama dan penyelarasan pembangunan lintas daerah untuk mendukung Pembangunan Infrastruktur pengembangan wilayah dan pertumbuhan ekonomi baru			7.560.000,00	DINAS KESEHATAN
	1.02.02.2.02.0018	Pengelolaan Pelayanan Promosi Kesehatan																		
			Jumlah Dokumen Hasil Pengelolaan Pelayanan Promosi Kesehatan				3 Dokumen	3 Dokumen	11.800.000,00	30.000,00	30.000,00	-11.770.000,00	Kab. Sidoarjo, Sidoarjo, Semua Kel/Desa	PENDAPATAN ASLI DAERAH (PAD)	-	1. Intensifikasi kerjasama dan penyelarasan pembangunan lintas daerah untuk mendukung Pembangunan Infrastruktur pengembangan wilayah dan pertumbuhan ekonomi baru 1. Intensifikasi kerjasama dan penyelarasan pembangunan lintas daerah untuk mendukung Pembangunan Infrastruktur pengembangan wilayah dan pertumbuhan ekonomi baru			12.390.000,00	DINAS KESEHATAN
	1.02.02.2.02.0019	Pengelolaan Pelayanan Kesehatan Tradisional, Akupuntur, Asuhan Mandiri, dan Tradisional Lainnya																		

NO	KODE	URUSAN / BIDANG URUSAN / PROGRAM / KEGIATAN / SUB KEGIATAN	INDIKATOR PROGRAM / KEGIATAN / SUB KEGIATAN	TARGET AKHIR PERIODE RENSTRA OPD	REALISASI CAPAIAN RENJA OPD TAHUN 2023	PRAKIRAAN CAPAIAN TARGET RENJA OPD TAHUN 2024	CAPAIAN KINERJA DAN KERANGKA PENDANAAN										KELOMPOK SASARAN	PRAKIRAAN MAJU RENCANA TAHUN 2026		PERANGKAT DAERAH PENANGGUNG JAWAB
							TARGET 2025		PAGU INDIKATIF (Rp)			Bertambah/Berkurang (10-12)	LOKASI	SUMBER DANA	PRIORITAS			TARGET	PAGU INDIKATIF (Rp)	
							SEBELUM	SESUDAH	RKPD 2025	APBD 2025	RKPD PERUBAHAN 2025				NASIONAL	DAERAH				
1	2	3	4	5	6	7	8	9	10	11	12	13	14	15	16	17	18	19	20	21
			Jumlah Dokumen Hasil Pengelolaan Pelayanan Kesehatan Tradisional, Akupuntur, Asuhan Mandiri dan Tradisional Lainnya				12 Dokumen	12 Dokumen	500.000,00	30.000,00	30.000,00	-470.000,00	Kab. Sidoarjo, Sidoarjo, Semua Kel/Desa	PENDAPATAN ASLI DAERAH (PAD)	-	1. Intensifikasi kerjasama dan penyelarasan pembangunan lintas daerah untuk mendukung Pembangunan Infrastruktur pengembangan wilayah dan pertumbuhan ekonomi baru 1. Intensifikasi kerjasama dan penyelarasan pembangunan lintas daerah untuk mendukung Pembangunan Infrastruktur pengembangan wilayah dan pertumbuhan ekonomi baru			525.000,00	DINAS KESEHATAN
	1.02.02.2.02.0020	Pengelolaan Surveilans Kesehatan																		
			Jumlah Dokumen Hasil Pengelolaan Surveilans Kesehatan				87 Dokumen	87 Dokumen	30.000,00	23.977.500,00	23.977.500,00	23.947.500,00	Kab. Sidoarjo, Sidoarjo, Semua Kel/Desa	PENDAPATAN ASLI DAERAH (PAD) DAK NON FISIK-DANA BOK-BOK PUSKESMAS	-	1. Intensifikasi kerjasama dan penyelarasan pembangunan lintas daerah untuk mendukung Pembangunan Infrastruktur pengembangan wilayah dan pertumbuhan ekonomi baru 1. Intensifikasi kerjasama dan penyelarasan pembangunan lintas daerah untuk mendukung Pembangunan Infrastruktur pengembangan wilayah dan pertumbuhan ekonomi baru			60.753.000,00	DINAS KESEHATAN
	1.02.02.2.02.0021	Pengelolaan Pelayanan Kesehatan Orang dengan Masalah Kesehatan Jiwa (ODMK)																		
			Jumlah Orang dengan Masalah Kejiwaan (ODMK) yang Mendapatkan Pelayanan Kesehatan				154 Orang	154 Orang	750.000,00	3.430.000,00	3.430.000,00	2.680.000,00	Kab. Sidoarjo, Sidoarjo, Semua Kel/Desa	PENDAPATAN ASLI DAERAH (PAD) DAK NON FISIK-DANA BOK-BOK PUSKESMAS	-	1. Intensifikasi kerjasama dan penyelarasan pembangunan lintas daerah untuk mendukung Pembangunan Infrastruktur pengembangan wilayah dan pertumbuhan ekonomi baru 1. Intensifikasi kerjasama dan penyelarasan pembangunan lintas daerah untuk mendukung Pembangunan Infrastruktur pengembangan wilayah dan pertumbuhan ekonomi baru			787.500,00	DINAS KESEHATAN
	1.02.02.2.02.0022	Pengelolaan Pelayanan Kesehatan Jiwa dan NAPZA																		
			Jumlah Penyalahguna NAPZA yang Mendapatkan Pelayanan Kesehatan				5 Orang	5 Orang	200.000,00	30.000,00	30.000,00	-170.000,00	Kab. Sidoarjo, Sidoarjo, Semua Kel/Desa	PENDAPATAN ASLI DAERAH (PAD)	-	1. Intensifikasi kerjasama dan penyelarasan pembangunan lintas daerah untuk mendukung Pembangunan Infrastruktur pengembangan wilayah dan pertumbuhan ekonomi baru 1. Intensifikasi kerjasama dan penyelarasan pembangunan lintas daerah untuk mendukung Pembangunan Infrastruktur pengembangan wilayah dan pertumbuhan ekonomi baru			210.000,00	DINAS KESEHATAN
	1.02.02.2.02.0024	Pengelolaan Upaya Pengurangan Risiko Krisis Kesehatan dan Pasca Krisis Kesehatan																		
			Jumlah Dokumen Hasil Pengelolaan Upaya Pengurangan Risiko Krisis Kesehatan dan Pasca Krisis Kesehatan				1 Dokumen	1 Dokumen	30.000,00	30.000,00	30.000,00	0,00	Kab. Sidoarjo, Sidoarjo, Semua Kel/Desa	PENDAPATAN ASLI DAERAH (PAD)	-	1. Intensifikasi kerjasama dan penyelarasan pembangunan lintas daerah untuk mendukung Pembangunan Infrastruktur pengembangan wilayah dan pertumbuhan ekonomi baru 1. Intensifikasi kerjasama dan penyelarasan pembangunan lintas daerah untuk mendukung Pembangunan Infrastruktur pengembangan wilayah dan pertumbuhan ekonomi baru			31.500,00	DINAS KESEHATAN
	1.02.02.2.02.0025	Pelayanan Kesehatan Penyakit Menular dan Tidak Menular																		

NO	KODE	URUSAN / BIDANG URUSAN / PROGRAM / KEGIATAN / SUB KEGIATAN	INDIKATOR PROGRAM / KEGIATAN / SUB KEGIATAN	TARGET AKHIR PERIODE RENSTRA OPD	REALISASI CAPAIAN RENJA OPD TAHUN 2023	PRAKIRAAN CAPAIAN TARGET RENJA OPD TAHUN 2024	CAPAIAN KINERJA DAN KERANGKA PENDANAAN										KELOMPOK SASARAN	PRAKIRAAN MAJU RENCANA TAHUN 2026		PERANGKAT DAERAH PENANGGUNG JAWAB
							TARGET 2025		PAGU INDIKATIF (Rp)			Bertambah/Berkurang (10-12)	LOKASI	SUMBER DANA	PRIORITAS			TARGET	PAGU INDIKATIF (Rp)	
							SEBELUM	SESUDAH	RKPD 2025	APBD 2025	RKPD PERUBAHAN 2025				NASIONAL	DAERAH				
1	2	3	4	5	6	7	8	9	10	11	12	13	14	15	16	17	18	19	20	21
			Jumlah Dokumen Hasil Pelayanan Kesehatan Penyakit Menular dan Tidak Menular				156 Dokumen	156 Dokumen	30.000,00	67.771.000,00	67.771.000,00	67.741.000,00	Kab. Sidoarjo, Sidoarjo, Semua Kel/Desa	PENDAPATAN ASLI DAERAH (PAD) DAK NON FISIK-DANA BOK-BOK PUSKESMAS	-	1. Intensifikasi kerjasama dan penyelarasan pembangunan lintas daerah untuk mendukung Pembangunan Infrastruktur pengembangan wilayah dan pertumbuhan ekonomi baru 1. Intensifikasi kerjasama dan penyelarasan pembangunan lintas daerah untuk mendukung Pembangunan Infrastruktur pengembangan wilayah dan pertumbuhan ekonomi baru			105.787.500,00	DINAS KESEHATAN
	1.02.02.2.02.0027	Deteksi Dini Penyalahgunaan NAPZA di Fasyankes dan Sekolah																		
			Jumlah Orang yang Menerima Layanan Deteksi Dini Penyalahgunaan NAPZA di Fasilitas Pelayanan Kesehatan (Fasyankes) dan Sekolah				47 Orang	47 Orang	30.000,00	30.000,00	30.000,00	0,00	Kab. Sidoarjo, Sidoarjo, Semua Kel/Desa	PENDAPATAN ASLI DAERAH (PAD)	-	1. Intensifikasi kerjasama dan penyelarasan pembangunan lintas daerah untuk mendukung Pembangunan Infrastruktur pengembangan wilayah dan pertumbuhan ekonomi baru 1. Intensifikasi kerjasama dan penyelarasan pembangunan lintas daerah untuk mendukung Pembangunan Infrastruktur pengembangan wilayah dan pertumbuhan ekonomi baru			31.500,00	DINAS KESEHATAN
	1.02.02.2.02.0033	Operasional Pelayanan Puskesmas																		
			Jumlah Dokumen Operasional Pelayanan Puskesmas				12 Dokumen	12 Dokumen	557.815.800,00	519.166.000,00	519.166.000,00	-38.649.800,00	Kab. Sidoarjo, Sidoarjo, Semua Kel/Desa	PENDAPATAN ASLI DAERAH (PAD) DAK NON FISIK-DANA BOK-BOK PUSKESMAS	-	1. Intensifikasi kerjasama dan penyelarasan pembangunan lintas daerah untuk mendukung Pembangunan Infrastruktur pengembangan wilayah dan pertumbuhan ekonomi baru 1. Intensifikasi kerjasama dan penyelarasan pembangunan lintas daerah untuk mendukung Pembangunan Infrastruktur pengembangan wilayah dan pertumbuhan ekonomi baru			1.186.120.950,00	DINAS KESEHATAN
	1.02.02.2.02.0034	Operasional Pelayanan Fasilitas Kesehatan Lainnya																		
			Jumlah Dokumen Operasional Pelayanan Fasilitas Kesehatan Lainnya				1 Dokumen	1 Dokumen	1.000.000,00	30.000,00	30.000,00	-970.000,00	Kab. Sidoarjo, Sidoarjo, Semua Kel/Desa	PENDAPATAN ASLI DAERAH (PAD) DAK NON FISIK-DANA BOK-BOK PUSKESMAS	-	1. Intensifikasi kerjasama dan penyelarasan pembangunan lintas daerah untuk mendukung Pembangunan Infrastruktur pengembangan wilayah dan pertumbuhan ekonomi baru 1. Intensifikasi kerjasama dan penyelarasan pembangunan lintas daerah untuk mendukung Pembangunan Infrastruktur pengembangan wilayah dan pertumbuhan ekonomi baru			6.846.000,00	DINAS KESEHATAN
	1.02.02.2.02.0035	Pelaksanaan Akreditasi Fasilitas Kesehatan di Kabupaten/Kota																		
			Jumlah Fasilitas Kesehatan yang Terakreditasi di Kabupaten/Kota				1 Unit	1 Unit	30.000,00	30.000,00	30.000,00	0,00	Kab. Sidoarjo, Sidoarjo, Semua Kel/Desa	PENDAPATAN ASLI DAERAH (PAD)	-	1. Intensifikasi kerjasama dan penyelarasan pembangunan lintas daerah untuk mendukung Pembangunan Infrastruktur pengembangan wilayah dan pertumbuhan ekonomi baru 1. Intensifikasi kerjasama dan penyelarasan pembangunan lintas daerah untuk mendukung Pembangunan Infrastruktur pengembangan wilayah dan pertumbuhan ekonomi baru			31.500,00	DINAS KESEHATAN
	1.02.02.2.02.0036	Investigasi Awal Kejadian Tidak Diharapkan (Kejadian Ikutan Pasca Imunisasi dan Pemberian Obat Massal)																		

NO	KODE	URUSAN / BIDANG URUSAN / PROGRAM / KEGIATAN / SUB KEGIATAN	INDIKATOR PROGRAM / KEGIATAN / SUB KEGIATAN	TARGET AKHIR PERIODE RENSTRA OPD	REALISASI CAPAIAN RENJA OPD TAHUN 2023	PRAKIRAAN CAPAIAN TARGET RENJA OPD TAHUN 2024	CAPAIAN KINERJA DAN KERANGKA PENDANAAN										KELOMPOK SASARAN	PRAKIRAAN MAJU RENCANA TAHUN 2026		PERANGKAT DAERAH PENANGGUNG JAWAB
							TARGET 2025		PAGU INDIKATIF (Rp)			Bertambah/Berkurang (10-12)	LOKASI	SUMBER DANA	PRIORITAS			TARGET	PAGU INDIKATIF (Rp)	
							SEBELUM	SESUDAH	RKPD 2025	APBD 2025	RKPD PERUBAHAN 2025				NASIONAL	DAERAH				
1	2	3	4	5	6	7	8	9	10	11	12	13	14	15	16	17	18	19	20	21
			Jumlah Laporan Hasil Investigasi Awal Kejadian Tidak Diharapkan (Kejadian Ikutan Pasca Imunisasi dan Pemberian Obat Massal)				12 Laporan	12 Laporan	30.000,00	30.000,00	30.000,00	0,00	Kab. Sidoarjo, Sidoarjo, Semua Kel/Desa	PENDAPATAN ASLI DAERAH (PAD)	-	1. Intensifikasi kerjasama dan penyelarasan pembangunan lintas daerah untuk mendukung Pembangunan Infrastruktur pengembangan wilayah dan pertumbuhan ekonomi baru 1. Intensifikasi kerjasama dan penyelarasan pembangunan lintas daerah untuk mendukung Pembangunan Infrastruktur pengembangan wilayah dan pertumbuhan ekonomi baru			630.000,00	DINAS KESEHATAN
	1.02.02.2.02.0037	Pelaksanaan Kewaspadaan Dini dan Respon Wabah																		
			Jumlah Dokumen Hasil Pelaksanaan Kewaspadaan Dini dan Respon Wabah				51 Dokumen	51 Dokumen	30.000,00	30.000,00	30.000,00	0,00	Kab. Sidoarjo, Sidoarjo, Semua Kel/Desa	PENDAPATAN ASLI DAERAH (PAD)	-	1. Intensifikasi kerjasama dan penyelarasan pembangunan lintas daerah untuk mendukung Pembangunan Infrastruktur pengembangan wilayah dan pertumbuhan ekonomi baru 1. Intensifikasi kerjasama dan penyelarasan pembangunan lintas daerah untuk mendukung Pembangunan Infrastruktur pengembangan wilayah dan pertumbuhan ekonomi baru			31.500,00	DINAS KESEHATAN
	1.02.02.2.02.0040	Pengelolaan pelayanan kesehatan orang dengan Tuberkulosis																		
			Jumlah orang dengan Tuberkulosis yang mendapatkan pelayanan kesehatan sesuai standar				188 Orang	188 Orang	30.000,00	30.000,00	30.000,00	0,00	Kab. Sidoarjo, Sidoarjo, Semua Kel/Desa	PENDAPATAN ASLI DAERAH (PAD)	-	1. Intensifikasi kerjasama dan penyelarasan pembangunan lintas daerah untuk mendukung Pembangunan Infrastruktur pengembangan wilayah dan pertumbuhan ekonomi baru 1. Intensifikasi kerjasama dan penyelarasan pembangunan lintas daerah untuk mendukung Pembangunan Infrastruktur pengembangan wilayah dan pertumbuhan ekonomi baru			3.150.000,00	DINAS KESEHATAN
	1.02.02.2.02.0041	Pengelolaan pelayanan kesehatan orang dengan HIV (ODHIV)																		
			Jumlah orang dengan HIV (ODHIV) yang mendapatkan pelayanan kesehatan sesuai standar				1 Orang	1 Orang	165.000,00	30.000,00	30.000,00	-135.000,00	Kab. Sidoarjo, Sidoarjo, Semua Kel/Desa	PENDAPATAN ASLI DAERAH (PAD)	-	1. Intensifikasi kerjasama dan penyelarasan pembangunan lintas daerah untuk mendukung Pembangunan Infrastruktur pengembangan wilayah dan pertumbuhan ekonomi baru 1. Intensifikasi kerjasama dan penyelarasan pembangunan lintas daerah untuk mendukung Pembangunan Infrastruktur pengembangan wilayah dan pertumbuhan ekonomi baru			1.995.000,00	DINAS KESEHATAN
	1.02.02.2.02.0042	Pengelolaan pelayanan kesehatan Malaria																		
			Jumlah orang yang mendapatkan pelayanan kesehatan malaria				1 Orang	1 Orang	30.000,00	30.000,00	30.000,00	0,00	Kab. Sidoarjo, Semua Kecamatan, Semua Kel/Desa Kab. Sidoarjo, Sidoarjo, Semua Kel/Desa	PENDAPATAN ASLI DAERAH (PAD)	-	1. Intensifikasi kerjasama dan penyelarasan pembangunan lintas daerah untuk mendukung Pembangunan Infrastruktur pengembangan wilayah dan pertumbuhan ekonomi baru 1. Intensifikasi kerjasama dan penyelarasan pembangunan lintas daerah untuk mendukung Pembangunan Infrastruktur pengembangan wilayah dan pertumbuhan ekonomi baru			31.500,00	DINAS KESEHATAN
	1.02.02.2.02.0044	Pengelolaan Pelayanan Kesehatan Reproduksi																		

NO	KODE	URUSAN / BIDANG URUSAN / PROGRAM / KEGIATAN / SUB KEGIATAN	INDIKATOR PROGRAM / KEGIATAN / SUB KEGIATAN	TARGET AKHIR PERIODE RENSTRA OPD	REALISASI CAPAIAN RENJA OPD TAHUN 2023	PRAKIRAAN CAPAIAN TARGET RENJA OPD TAHUN 2024	CAPAIAN KINERJA DAN KERANGKA PENDANAAN										KELOMPOK SASARAN	PRAKIRAAN MAJU RENCANA TAHUN 2026		PERANGKAT DAERAH PENANGGUNG JAWAB
							TARGET 2025		PAGU INDIKATIF (Rp)			Bertambah/Berkurang (10-12)	LOKASI	SUMBER DANA	PRIORITAS			TARGET	PAGU INDIKATIF (Rp)	
							SEBELUM	SESUDAH	RKPD 2025	APBD 2025	RKPD PERUBAHAN 2025				NASIONAL	DAERAH				
1	2	3	4	5	6	7	8	9	10	11	12	13	14	15	16	17	18	19	20	21
			Jumlah dokumen hasil pengelolaan pelayanan kesehatan reproduksi				1 Dokumen	1 Dokumen	5.690.000,00	2.330.000,00	2.330.000,00	-3.360.000,00	Kab. Sidoarjo, Sidoarjo, Semua Kel/Desa	PENDAPATAN ASLI DAERAH (PAD) DAK NON FISIK-DANA BOK-BOK PUSKESMAS	-	1. Intensifikasi kerjasama dan penyelarasan pembangunan lintas daerah untuk mendukung Pembangunan Infrastruktur pengembangan wilayah dan pertumbuhan ekonomi baru 1. Intensifikasi kerjasama dan penyelarasan pembangunan lintas daerah untuk mendukung Pembangunan Infrastruktur pengembangan wilayah dan pertumbuhan ekonomi baru			12.589.500,00	DINAS KESEHATAN
	1.02.02.2.02.0046	Pengelolaan upaya kesehatan Ibu dan Anak																		
			Jumlah dokumen hasil pengelolaan upaya kesehatan ibu dan anak				1 Dokumen	1 Dokumen	30.000,00	230.000,00	230.000,00	200.000,00	Kab. Sidoarjo, Sidoarjo, Semua Kel/Desa	PENDAPATAN ASLI DAERAH (PAD) DAK NON FISIK-DANA BOK-BOK PUSKESMAS	-	1. Intensifikasi kerjasama dan penyelarasan pembangunan lintas daerah untuk mendukung Pembangunan Infrastruktur pengembangan wilayah dan pertumbuhan ekonomi baru 1. Intensifikasi kerjasama dan penyelarasan pembangunan lintas daerah untuk mendukung Pembangunan Infrastruktur pengembangan wilayah dan pertumbuhan ekonomi baru			66.990.000,00	DINAS KESEHATAN
	1.02.02.2.02.0047	Pengelolaan Pelayanan Kelanjutusiaan																		
			Jumlah dokumen hasil pengelolaan pelayanan kelanjutusiaan				-	1 Dokumen	0,00	2.400.000,00	2.400.000,00	2.400.000,00	Kab. Sidoarjo, Sidoarjo, Urangagung	DAK NON FISIK-DANA BOK-BOK PUSKESMAS	-	3. Implementasi kebijakan yang mendukung berkembangnya perikanan, pertanian, ekonomi kreatif yang terintegrasi dengan Koperasi dan Usaha Mikro hingga level desa untuk mempercepat penanggulangan kemiskinan 3. Implementasi kebijakan yang mendukung berkembangnya perikanan, pertanian, ekonomi kreatif yang terintegrasi dengan Koperasi dan Usaha Mikro hingga level desa untuk mempercepat penanggulangan kemiskinan			0,00	DINAS KESEHATAN
	1.02.02.2.04	Penerbitan Izin Rumah Sakit Kelas C, D dan Fasilitas Pelayanan Kesehatan Tingkat Daerah Kabupaten/Kota	*Persentase fasilitas pelayanan kesehatan rujukan kelas C dan D memiliki izin operasional* *Persentase keluarga yang disurvei KS (Keluarga Sehat)*				100 % 95 %	100 % 95 %	3.873.834.894,00	1.541.169.682,00	1.526.319.682,00	-2.347.515.212,00			Memperkuat pembangunan sumber daya manusia (SDM), sains, teknologi, pendidikan, kesehatan, prestasi olahraga, kesetaraan gender, serta penguatan peran perempuan, pemuda (generasi milenial dan generasi Z), dan penyandang disabilitas.	1. Intensifikasi kerjasama dan penyelarasan pembangunan lintas daerah untuk mendukung Pembangunan Infrastruktur pengembangan wilayah dan pertumbuhan ekonomi baru 1. Intensifikasi kerjasama dan penyelarasan pembangunan lintas daerah untuk mendukung Pembangunan Infrastruktur pengembangan wilayah dan pertumbuhan ekonomi baru	Masyarakat Kabupaten Sidoarjo		9.969.185.221,00	DINAS KESEHATAN
	1.02.02.2.04.0003	Peningkatan Mutu Pelayanan Fasilitas Kesehatan																		
			Jumlah Fasilitas Kesehatan yang Dilakukan Pengukuran Indikator Nasional Mutu (INM) Pelayanan kesehatan				1 Unit	1 Unit	30.000,00	30.000,00	30.000,00	0,00	Kab. Sidoarjo, Sidoarjo, Semua Kel/Desa	PENDAPATAN ASLI DAERAH (PAD)	Memperkuat pembangunan sumber daya manusia (SDM), sains, teknologi, pendidikan, kesehatan, prestasi olahraga, kesetaraan gender, serta penguatan peran perempuan, pemuda (generasi milenial dan generasi Z), dan penyandang disabilitas.	1. Intensifikasi kerjasama dan penyelarasan pembangunan lintas daerah untuk mendukung Pembangunan Infrastruktur pengembangan wilayah dan pertumbuhan ekonomi baru 1. Intensifikasi kerjasama dan penyelarasan pembangunan lintas daerah untuk mendukung Pembangunan Infrastruktur pengembangan wilayah dan pertumbuhan ekonomi baru			31.500,00	DINAS KESEHATAN
3.	**1.02.03**	**PROGRAM PENINGKATAN KAPASITAS SUMBER DAYA MANUSIA KESEHATAN**	**Rasio Dokter terhadap Jumlah Penduduk**				**36 per 100.00 penduduk**	**36 per 100.00 penduduk**	**18.119.274.074,00**	**3.761.767.206,00**	**3.956.231.146,00**	**2.211.380.420,00**							**20.330.654.494,00**	

NO	KODE	URUSAN / BIDANG URUSAN / PROGRAM / KEGIATAN / SUB KEGIATAN	INDIKATOR PROGRAM / KEGIATAN / SUB KEGIATAN	TARGET AKHIR PERIODE RENSTRA OPD	REALISASI CAPAIAN RENJA OPD TAHUN 2023	PRAKIRAAN CAPAIAN TARGET RENJA OPD TAHUN 2024	CAPAIAN KINERJA DAN KERANGKA PENDANAAN										KELOMPOK SASARAN	PRAKIRAAN MAJU RENCANA TAHUN 2026		PERANGKAT DAERAH PENANGGUNG JAWAB
							TARGET 2025		PAGU INDIKATIF (Rp)			Bertambah/Berkurang (10-12)	LOKASI	SUMBER DANA	PRIORITAS			TARGET	PAGU INDIKATIF (Rp)	
							SEBELUM	SESUDAH	RKPD 2025	APBD 2025	RKPD PERUBAHAN 2025				NASIONAL	DAERAH				
1	2	3	4	5	6	7	8	9	10	11	12	13	14	15	16	17	18	19	20	21
	1.02.03.2.02	Perencanaan Kebutuhan dan Pendayagunaan Sumber Daya Manusia Kesehatan untuk UKP dan UKM di Wilayah Kabupaten/Kota	*Persentase Fasyankes Pemerintah yang tercukupi Kebutuhan SDM (ASN) Kesehatannya*				81 %	81 %	18.040.048.200,00	1.897.267.400,00	2.153.807.400,00	-15.886.240.800,00			Memperkuat pembangunan sumber daya manusia (SDM), sains, teknologi, pendidikan, kesehatan, prestasi olahraga, kesetaraan gender, serta penguatan peran perempuan, pemuda (generasi milenial dan generasi Z), dan penyandang disabilitas.	1. Intensifikasi kerjasama dan penyelarasan pembangunan lintas daerah untuk mendukung Pembangunan Infrastruktur pengembangan wilayah dan pertumbuhan ekonomi baru 1. Intensifikasi kerjasama dan penyelarasan pembangunan lintas daerah untuk mendukung Pembangunan Infrastruktur pengembangan wilayah dan pertumbuhan ekonomi baru	Masyarakat Kabupaten Sidoarjo		18.744.975.629,00	DINAS KESEHATAN
	1.02.03.2.02.0002	Pemenuhan Kebutuhan Sumber Daya Manusia Kesehatan Sesuai Standar																		
			Jumlah Sumber Daya Manusia Kesehatan yang Memenuhi Standar di Fasilitas Pelayanan Kesehatan (Fasyankes)				8 Orang	8 Orang	30.000,00	30.000,00	30.000,00	0,00	Kab. Sidoarjo, Sidoarjo, Semua Kel/Desa	PENDAPATAN ASLI DAERAH (PAD)	Memperkuat pembangunan sumber daya manusia (SDM), sains, teknologi, pendidikan, kesehatan, prestasi olahraga, kesetaraan gender, serta penguatan peran perempuan, pemuda (generasi milenial dan generasi Z), dan penyandang disabilitas.	1. Intensifikasi kerjasama dan penyelarasan pembangunan lintas daerah untuk mendukung Pembangunan Infrastruktur pengembangan wilayah dan pertumbuhan ekonomi baru 1. Intensifikasi kerjasama dan penyelarasan pembangunan lintas daerah untuk mendukung Pembangunan Infrastruktur pengembangan wilayah dan pertumbuhan ekonomi baru			31.500,00	DINAS KESEHATAN
4.	**1.02.05**	**PROGRAM PEMBERDAYAAN MASYARAKAT BIDANG KESEHATAN**	**-**				**-**	**-**	**965.683.250,00**	**11.082.403.250,00**	**11.248.130.400,00**	**16.345.387.371,30**							**17.311.070.621,30**	
	1.02.05.2.01	Advokasi, Pemberdayaan, Kemitraan, Peningkatan Peran serta Masyarakat dan Lintas Sektor Tingkat Daerah Kabupaten/Kota	*Persentase Desa Siaga Aktif*				99 %	99 %	284.526.350,00	10.714.544.750,00	10.887.171.900,00	10.602.645.550,00			-	1. Intensifikasi kerjasama dan penyelarasan pembangunan lintas daerah untuk mendukung Pembangunan Infrastruktur pengembangan wilayah dan pertumbuhan ekonomi baru 1. Intensifikasi kerjasama dan penyelarasan pembangunan lintas daerah untuk mendukung Pembangunan Infrastruktur pengembangan wilayah dan pertumbuhan ekonomi baru	Masyarakat Kabupaten Sidoarjo		11.121.585.791,30	DINAS KESEHATAN
	1.02.05.2.01.0001	Peningkatan Upaya Promosi Kesehatan, Advokasi, Kemitraan dan Pemberdayaan Masyarakat																		
			Jumlah Dokumen Promosi Kesehatan, Advokasi, Kemitraan dan Pemberdayaan Masyarakat				1 Dokumen	1 Dokumen	30.000,00	30.000,00	30.000,00	0,00	Kab. Sidoarjo, Sidoarjo, Semua Kel/Desa	PENDAPATAN ASLI DAERAH (PAD)	-	1. Intensifikasi kerjasama dan penyelarasan pembangunan lintas daerah untuk mendukung Pembangunan Infrastruktur pengembangan wilayah dan pertumbuhan ekonomi baru 1. Intensifikasi kerjasama dan penyelarasan pembangunan lintas daerah untuk mendukung Pembangunan Infrastruktur pengembangan wilayah dan pertumbuhan ekonomi baru			274.957.980,00	DINAS KESEHATAN
	1.02.05.2.02	Pelaksanaan Sehat dalam rangka Promotif Preventif Tingkat Daerah Kabupaten/Kota	*Persentase Rumah Tangga Sehat yang memenuhi 10 indikator PHBS*				66 %	66 %	398.891.350,00	52.180.000,00	40.880.000,00	-358.011.350,00			Memperkuat pembangunan sumber daya manusia (SDM), sains, teknologi, pendidikan, kesehatan, prestasi olahraga, kesetaraan gender, serta penguatan peran perempuan, pemuda (generasi milenial dan generasi Z), dan penyandang disabilitas.	1. Intensifikasi kerjasama dan penyelarasan pembangunan lintas daerah untuk mendukung Pembangunan Infrastruktur pengembangan wilayah dan pertumbuhan ekonomi baru 1. Intensifikasi kerjasama dan penyelarasan pembangunan lintas daerah untuk mendukung Pembangunan Infrastruktur pengembangan wilayah dan pertumbuhan ekonomi baru	Masyarakat Kabupaten Sidoarjo		4.819.671.535,00	DINAS KESEHATAN
	1.02.05.2.02.0001	Penyelenggaraan Promosi Kesehatan dan Gerakan Hidup Bersih dan Sehat																		

NO	KODE	URUSAN / BIDANG URUSAN / PROGRAM / KEGIATAN / SUB KEGIATAN	INDIKATOR PROGRAM / KEGIATAN / SUB KEGIATAN	TARGET AKHIR PERIODE RENSTRA OPD	REALISASI CAPAIAN RENJA OPD TAHUN 2023	PRAKIRAAN CAPAIAN TARGET RENJA OPD TAHUN 2024	CAPAIAN KINERJA DAN KERANGKA PENDANAAN										KELOMPOK SASARAN	PRAKIRAAN MAJU RENCANA TAHUN 2026		PERANGKAT DAERAH PENANGGUNG JAWAB
							TARGET 2025		PAGU INDIKATIF (Rp)			Bertambah/Berkurang (10-12)	LOKASI	SUMBER DANA	PRIORITAS			TARGET	PAGU INDIKATIF (Rp)	
							SEBELUM	SESUDAH	RKPD 2025	APBD 2025	RKPD PERUBAHAN 2025				NASIONAL	DAERAH				
1	2	3	4	5	6	7	8	9	10	11	12	13	14	15	16	17	18	19	20	21
			Jumlah Dokumen Hasil Penyelenggaraan Promosi Kesehatan dan Gerakan Hidup Bersih dan Sehat				3 Dokumen	3 Dokumen	30.000,00	30.000,00	30.000,00	0,00	Kab. Sidoarjo, Sidoarjo, Semua Kel/Desa	PENDAPATAN ASLI DAERAH (PAD)	Memperkuat pembangunan sumber daya manusia (SDM), sains, teknologi, pendidikan, kesehatan, prestasi olahraga, kesetaraan gender, serta penguatan peran perempuan, pemuda (generasi milenial dan generasi Z), dan penyandang disabilitas.	1. Intensifikasi kerjasama dan penyelarasan pembangunan lintas daerah untuk mendukung Pembangunan Infrastruktur pengembangan wilayah dan pertumbuhan ekonomi baru 1. Intensifikasi kerjasama dan penyelarasan pembangunan lintas daerah untuk mendukung Pembangunan Infrastruktur pengembangan wilayah dan pertumbuhan ekonomi baru			31.500,00	DINAS KESEHATAN
	1.02.05.2.03	Pengembangan dan Pelaksanaan Upaya Kesehatan Bersumber Daya Masyarakat (UKBM) Tingkat Daerah Kabupaten/Kota	-				-	-	282.265.550,00	315.678.500,00	320.078.500,00	37.812.950,00			-	1. Intensifikasi kerjasama dan penyelarasan pembangunan lintas daerah untuk mendukung Pembangunan Infrastruktur pengembangan wilayah dan pertumbuhan ekonomi baru 1. Intensifikasi kerjasama dan penyelarasan pembangunan lintas daerah untuk mendukung Pembangunan Infrastruktur pengembangan wilayah dan pertumbuhan ekonomi baru	Masyarakat Kabupaten Sidoarjo		1.369.813.295,00	DINAS KESEHATAN
	1.02.05.2.03.0001	Bimbingan Teknis dan Supervisi Pengembangan dan Pelaksanaan Upaya Kesehatan Bersumber Daya Masyarakat (UKBM)																		
			Jumlah Dokumen Hasil Bimbingan Teknis dan Supervisi Upaya Kesehatan Bersumber Daya Masyarakat (UKBM)				3 Dokumen	3 Dokumen	30.000,00	9.910.000,00	9.910.000,00	9.880.000,00	Kab. Sidoarjo, Semua Kecamatan, Semua Kel/Desa Kab. Sidoarjo, Sidoarjo, Semua Kel/Desa	PENDAPATAN ASLI DAERAH (PAD) DAK NON FISIK-DANA BOK-BOK PUSKESMAS	-	1. Intensifikasi kerjasama dan penyelarasan pembangunan lintas daerah untuk mendukung Pembangunan Infrastruktur pengembangan wilayah dan pertumbuhan ekonomi baru 1. Intensifikasi kerjasama dan penyelarasan pembangunan lintas daerah untuk mendukung Pembangunan Infrastruktur pengembangan wilayah dan pertumbuhan ekonomi baru			72.340.800,00	DINAS KESEHATAN
		DINAS PEKERJAAN UMUM BINA MARGA DAN SUMBER DAYA AIR							**315.616.443.051,00**	**341.392.944.520,00**	**389.379.871.148,00**	**73.763.428.097,00**							**352.751.500.000,00**	
	1	**URUSAN PEMERINTAHAN WAJIB YANG BERKAITAN DENGAN PELAYANAN DASAR**							**315.616.443.051,00**	**341.392.944.520,00**	**389.379.871.148,00**	**73.763.428.097,00**							**352.751.500.000,00**	
	1.03	**URUSAN PEMERINTAHAN BIDANG PEKERJAAN UMUM DAN PENATAAN RUANG**							**315.616.443.051,00**	**341.392.944.520,00**	**389.379.871.148,00**	**73.763.428.097,00**							**352.751.500.000,00**	
1.	**1.03.01**	**PROGRAM PENUNJANG URUSAN PEMERINTAHAN DAERAH KABUPATEN/KOTA**	**Tingkat kepuasan aparatur perangkat daerah terhadap pelayanan kesekretariatan**				**100 Persen**	**100 Persen**	**33.807.770.077,00**	**22.533.390.044,00**	**21.205.733.856,00**	**3.855.229.923,00**							**37.663.000.000,00**	
	1.03.01.2.01	Perencanaan, Penganggaran, dan Evaluasi Kinerja Perangkat Daerah	*Jumlah dokumen laporan evaluasi kinerja PD yang disusun sesuai ketentuan Jumlah dokumen perencanaan dan penganggaran yang disusun sesuai ketentuan*				1 Dokumen 4 Dokumen	1 Dokumen 4 Dokumen	134.930.000,00	101.930.000,00	101.930.000,00	-33.000.000,00			Melanjutkan pengembangan infrastruktur dan meningkatkan lapangan kerja yang berkualitas, mendorong kewirausahaan, mengembangkan industri kreatif serta mengembangkan agromaritim industri di sentra produksi melalui peran aktif koperasi.	1. Intensifikasi kerjasama dan penyelarasan pembangunan lintas daerah untuk mendukung Pembangunan Infrastruktur pengembangan wilayah dan pertumbuhan ekonomi baru 1. Intensifikasi kerjasama dan penyelarasan pembangunan lintas daerah untuk mendukung Pembangunan Infrastruktur pengembangan wilayah dan pertumbuhan ekonomi baru	Dinas PU Bina Marga dan Sumber Daya Air		152.000.000,00	DINAS PEKERJAAN UMUM BINA MARGA DAN SUMBER DAYA AIR
	1.03.01.2.01.0001	Penyusunan Dokumen Perencanaan Perangkat Daerah																		

NO	KODE	URUSAN / BIDANG URUSAN / PROGRAM / KEGIATAN / SUB KEGIATAN	INDIKATOR PROGRAM / KEGIATAN / SUB KEGIATAN	TARGET AKHIR PERIODE RENSTRA OPD	REALISASI CAPAIAN RENJA OPD TAHUN 2023	PRAKIRAAN CAPAIAN TARGET RENJA OPD TAHUN 2024	CAPAIAN KINERJA DAN KERANGKA PENDANAAN										KELOMPOK SASARAN	PRAKIRAAN MAJU RENCANA TAHUN 2026		PERANGKAT DAERAH PENANGGUNG JAWAB
							TARGET 2025		PAGU INDIKATIF (Rp)			Bertambah/Berkurang (10-12)	LOKASI	SUMBER DANA	PRIORITAS			TARGET	PAGU INDIKATIF (Rp)	
							SEBELUM	SESUDAH	RKPD 2025	APBD 2025	RKPD PERUBAHAN 2025				NASIONAL	DAERAH				
1	2	3	4	5	6	7	8	9	10	11	12	13	14	15	16	17	18	19	20	21
			Jumlah Dokumen Perencanaan Perangkat Daerah				4 Dokumen	1 Dokumen	56.335.000,00	26.335.000,00	26.335.000,00	-30.000.000,00	Kab. Sidoarjo, Semua Kecamatan, Semua Kel/Desa	PENDAPATAN ASLI DAERAH (PAD)	Melanjutkan pengembangan infrastruktur dan meningkatkan lapangan kerja yang berkualitas, mendorong kewirausahaan, mengembangkan industri kreatif serta mengembangkan agromaritim industri di sentra produksi melalui peran aktif koperasi.	1. Intensifikasi kerjasama dan penyelarasan pembangunan lintas daerah untuk mendukung Pembangunan Infrastruktur pengembangan wilayah dan pertumbuhan ekonomi baru 1. Intensifikasi kerjasama dan penyelarasan pembangunan lintas daerah untuk mendukung Pembangunan Infrastruktur pengembangan wilayah dan pertumbuhan ekonomi baru			60.000.000,00	DINAS PEKERJAAN UMUM BINA MARGA DAN SUMBER DAYA AIR
	1.03.01.2.01.0007	Evaluasi Kinerja Perangkat Daerah																		
			Jumlah Laporan Evaluasi Kinerja Perangkat Daerah				4 Laporan	4 Laporan	6.000.000,00	6.000.000,00	6.000.000,00	0,00	Kab. Sidoarjo, Semua Kecamatan, Semua Kel/Desa	PENDAPATAN ASLI DAERAH (PAD)	Melanjutkan pengembangan infrastruktur dan meningkatkan lapangan kerja yang berkualitas, mendorong kewirausahaan, mengembangkan industri kreatif serta mengembangkan agromaritim industri di sentra produksi melalui peran aktif koperasi.	1. Intensifikasi kerjasama dan penyelarasan pembangunan lintas daerah untuk mendukung Pembangunan Infrastruktur pengembangan wilayah dan pertumbuhan ekonomi baru 1. Intensifikasi kerjasama dan penyelarasan pembangunan lintas daerah untuk mendukung Pembangunan Infrastruktur pengembangan wilayah dan pertumbuhan ekonomi baru			7.000.000,00	DINAS PEKERJAAN UMUM BINA MARGA DAN SUMBER DAYA AIR
	1.03.01.2.01.0008	Penyelenggaraan Walidata Pendukung Statistik Sektoral Daerah																		
			Jumlah Dokumen Hasil Penyelenggaraan Walidata Pendukung Statistik Sektoral Daerah				1 Dokumen	1 Dokumen	57.335.000,00	33.835.000,00	33.835.000,00	-23.500.000,00	Kab. Sidoarjo, Semua Kecamatan, Semua Kel/Desa	PENDAPATAN ASLI DAERAH (PAD)	Melanjutkan pengembangan infrastruktur dan meningkatkan lapangan kerja yang berkualitas, mendorong kewirausahaan, mengembangkan industri kreatif serta mengembangkan agromaritim industri di sentra produksi melalui peran aktif koperasi.	1. Intensifikasi kerjasama dan penyelarasan pembangunan lintas daerah untuk mendukung Pembangunan Infrastruktur pengembangan wilayah dan pertumbuhan ekonomi baru 1. Intensifikasi kerjasama dan penyelarasan pembangunan lintas daerah untuk mendukung Pembangunan Infrastruktur pengembangan wilayah dan pertumbuhan ekonomi baru			65.000.000,00	DINAS PEKERJAAN UMUM BINA MARGA DAN SUMBER DAYA AIR
	1.03.01.2.01.0009	Pelaksanaan Pengumpulan Data Statistik Sektoral Daerah																		
			Jumlah Data Statistik Sektoral Daerah yang Telah Dikumpulkan dan Diperiksa Lingkup Perangkat Daerah				1 Data	1 Data	15.260.000,00	35.760.000,00	35.760.000,00	20.500.000,00	Kab. Sidoarjo, Semua Kecamatan, Semua Kel/Desa	PENDAPATAN ASLI DAERAH (PAD)	Melanjutkan pengembangan infrastruktur dan meningkatkan lapangan kerja yang berkualitas, mendorong kewirausahaan, mengembangkan industri kreatif serta mengembangkan agromaritim industri di sentra produksi melalui peran aktif koperasi.	1. Intensifikasi kerjasama dan penyelarasan pembangunan lintas daerah untuk mendukung Pembangunan Infrastruktur pengembangan wilayah dan pertumbuhan ekonomi baru 1. Intensifikasi kerjasama dan penyelarasan pembangunan lintas daerah untuk mendukung Pembangunan Infrastruktur pengembangan wilayah dan pertumbuhan ekonomi baru			20.000.000,00	DINAS PEKERJAAN UMUM BINA MARGA DAN SUMBER DAYA AIR
	1.03.01.2.02	Administrasi Keuangan Perangkat Daerah	*Persentase realisasi anggaran PD*				-	85 %	13.101.883.109,00	16.608.062.049,00	15.506.091.332,00	2.404.208.223,00			Melanjutkan pengembangan infrastruktur dan meningkatkan lapangan kerja yang berkualitas, mendorong kewirausahaan, mengembangkan industri kreatif serta mengembangkan agromaritim industri di sentra produksi melalui peran aktif koperasi.	1. Intensifikasi kerjasama dan penyelarasan pembangunan lintas daerah untuk mendukung Pembangunan Infrastruktur pengembangan wilayah dan pertumbuhan ekonomi baru 1. Intensifikasi kerjasama dan penyelarasan pembangunan lintas daerah untuk mendukung Pembangunan Infrastruktur pengembangan wilayah dan pertumbuhan ekonomi baru	Dinas PU Bina Marga dan Sumber Daya Air		15.007.000.000,00	DINAS PEKERJAAN UMUM BINA MARGA DAN SUMBER DAYA AIR
	1.03.01.2.02.0001	Penyediaan Gaji dan Tunjangan ASN																		

NO	KODE	URUSAN / BIDANG URUSAN / PROGRAM / KEGIATAN / SUB KEGIATAN	INDIKATOR PROGRAM / KEGIATAN / SUB KEGIATAN	TARGET AKHIR PERIODE RENSTRA OPD	REALISASI CAPAIAN RENJA OPD TAHUN 2023	PRAKIRAAN CAPAIAN TARGET RENJA OPD TAHUN 2024	CAPAIAN KINERJA DAN KERANGKA PENDANAAN										KELOMPOK SASARAN	PRAKIRAAN MAJU RENCANA TAHUN 2026		PERANGKAT DAERAH PENANGGUNG JAWAB
							TARGET 2025		PAGU INDIKATIF (Rp)			Bertambah/Berkurang (10-12)	LOKASI	SUMBER DANA	PRIORITAS			TARGET	PAGU INDIKATIF (Rp)	
							SEBELUM	SESUDAH	RKPD 2025	APBD 2025	RKPD PERUBAHAN 2025				NASIONAL	DAERAH				
1	2	3	4	5	6	7	8	9	10	11	12	13	14	15	16	17	18	19	20	21
			Jumlah Orang yang Menerima Gaji dan Tunjangan ASN				84 Orang/bulan	76 Orang/bulan	13.095.883.109,00	16.602.062.049,00	15.500.091.332,00	2.404.208.223,00	Kab. Sidoarjo, Semua Kecamatan, Semua Kel/Desa	PENDAPATAN ASLI DAERAH (PAD) DANA ALOKASI UMUM (DAU)	Melanjutkan pengembangan infrastruktur dan meningkatkan lapangan kerja yang berkualitas, mendorong kewirausahaan, mengembangkan industri kreatif serta mengembangkan agromaritim industri di sentra produksi melalui peran aktif koperasi.	1. Intensifikasi kerjasama dan penyelarasan pembangunan lintas daerah untuk mendukung Pembangunan Infrastruktur pengembangan wilayah dan pertumbuhan ekonomi baru 1. Intensifikasi kerjasama dan penyelarasan pembangunan lintas daerah untuk mendukung Pembangunan Infrastruktur pengembangan wilayah dan pertumbuhan ekonomi baru			15.000.000.000,00	DINAS PEKERJAAN UMUM BINA MARGA DAN SUMBER DAYA AIR
	1.03.01.2.02.0005	Koordinasi dan Penyusunan Laporan Keuangan Akhir Tahun SKPD																		
			Jumlah Laporan Keuangan Akhir Tahun SKPD dan Laporan Hasil Koordinasi Penyusunan Laporan Keuangan Akhir Tahun SKPD				1 Laporan	1 Laporan	6.000.000,00	6.000.000,00	6.000.000,00	0,00	Kab. Sidoarjo, Semua Kecamatan, Semua Kel/Desa	PENDAPATAN ASLI DAERAH (PAD)	Melanjutkan pengembangan infrastruktur dan meningkatkan lapangan kerja yang berkualitas, mendorong kewirausahaan, mengembangkan industri kreatif serta mengembangkan agromaritim industri di sentra produksi melalui peran aktif koperasi.	1. Intensifikasi kerjasama dan penyelarasan pembangunan lintas daerah untuk mendukung Pembangunan Infrastruktur pengembangan wilayah dan pertumbuhan ekonomi baru 1. Intensifikasi kerjasama dan penyelarasan pembangunan lintas daerah untuk mendukung Pembangunan Infrastruktur pengembangan wilayah dan pertumbuhan ekonomi baru			7.000.000,00	DINAS PEKERJAAN UMUM BINA MARGA DAN SUMBER DAYA AIR
	1.03.01.2.05	Administrasi Kepegawaian Perangkat Daerah	*Persentase ASN yang disiplin* *Persentase ASN yang mengikuti pelatihan yang bersertifikat*				100 %	100 %	236.000.000,00	41.000.000,00	6.000.000,00	-230.000.000,00			Melanjutkan pengembangan infrastruktur dan meningkatkan lapangan kerja yang berkualitas, mendorong kewirausahaan, mengembangkan industri kreatif serta mengembangkan agromaritim industri di sentra produksi melalui peran aktif koperasi.	1. Intensifikasi kerjasama dan penyelarasan pembangunan lintas daerah untuk mendukung Pembangunan Infrastruktur pengembangan wilayah dan pertumbuhan ekonomi baru 1. Intensifikasi kerjasama dan penyelarasan pembangunan lintas daerah untuk mendukung Pembangunan Infrastruktur pengembangan wilayah dan pertumbuhan ekonomi baru	Dinas PU Bina Marga dan Sumber Daya Air		257.000.000,00	DINAS PEKERJAAN UMUM BINA MARGA DAN SUMBER DAYA AIR
	1.03.01.2.05.0003	Pendataan dan Pengolahan Administrasi Kepegawaian																		
			Jumlah Dokumen Pendataan dan Pengolahan Administrasi Kepegawaian				12 Dokumen	12 Dokumen	6.000.000,00	6.000.000,00	6.000.000,00	0,00	Kab. Sidoarjo, Semua Kecamatan, Semua Kel/Desa	PENDAPATAN ASLI DAERAH (PAD)	Melanjutkan pengembangan infrastruktur dan meningkatkan lapangan kerja yang berkualitas, mendorong kewirausahaan, mengembangkan industri kreatif serta mengembangkan agromaritim industri di sentra produksi melalui peran aktif koperasi.	1. Intensifikasi kerjasama dan penyelarasan pembangunan lintas daerah untuk mendukung Pembangunan Infrastruktur pengembangan wilayah dan pertumbuhan ekonomi baru 1. Intensifikasi kerjasama dan penyelarasan pembangunan lintas daerah untuk mendukung Pembangunan Infrastruktur pengembangan wilayah dan pertumbuhan ekonomi baru			7.000.000,00	DINAS PEKERJAAN UMUM BINA MARGA DAN SUMBER DAYA AIR
	1.03.01.2.05.0009	Pendidikan dan Pelatihan Pegawai Berdasarkan Tugas dan Fungsi																		
			Jumlah Pegawai Berdasarkan Tugas dan Fungsi yang Mengikuti Pendidikan dan Pelatihan				80 Orang	0 Orang	230.000.000,00	35.000.000,00	0,00	-230.000.000,00	Kab. Sidoarjo, Semua Kecamatan, Semua Kel/Desa	PENDAPATAN ASLI DAERAH (PAD)	Melanjutkan pengembangan infrastruktur dan meningkatkan lapangan kerja yang berkualitas, mendorong kewirausahaan, mengembangkan industri kreatif serta mengembangkan agromaritim industri di sentra produksi melalui peran aktif koperasi.	1. Intensifikasi kerjasama dan penyelarasan pembangunan lintas daerah untuk mendukung Pembangunan Infrastruktur pengembangan wilayah dan pertumbuhan ekonomi baru 1. Intensifikasi kerjasama dan penyelarasan pembangunan lintas daerah untuk mendukung Pembangunan Infrastruktur pengembangan wilayah dan pertumbuhan ekonomi baru			250.000.000,00	DINAS PEKERJAAN UMUM BINA MARGA DAN SUMBER DAYA AIR

NO	KODE	URUSAN / BIDANG URUSAN / PROGRAM / KEGIATAN / SUB KEGIATAN	INDIKATOR PROGRAM / KEGIATAN / SUB KEGIATAN	TARGET AKHIR PERIODE RENSTRA OPD	REALISASI CAPAIAN RENJA OPD TAHUN 2023	PRAKIRAAN CAPAIAN TARGET RENJA OPD TAHUN 2024	CAPAIAN KINERJA DAN KERANGKA PENDANAAN										KELOMPOK SASARAN	PRAKIRAAN MAJU RENCANA TAHUN 2026		PERANGKAT DAERAH PENANGGUNG JAWAB
							TARGET 2025		PAGU INDIKATIF (Rp)			Bertambah/Berkurang (10-12)	LOKASI	SUMBER DANA	PRIORITAS			TARGET	PAGU INDIKATIF (Rp)	
							SEBELUM	SESUDAH	RKPD 2025	APBD 2025	RKPD PERUBAHAN 2025				NASIONAL	DAERAH				
1	2	3	4	5	6	7	8	9	10	11	12	13	14	15	16	17	18	19	20	21
	1.03.01.2.06	Administrasi Umum Perangkat Daerah	*Nilai Survey Kepuasan Masyarakat (SKM)*				90 skor	90 skor	1.821.418.701,00	1.621.557.274,00	1.400.621.803,00	-420.796.898,00			Melanjutkan pengembangan infrastruktur dan meningkatkan lapangan kerja yang berkualitas, mendorong kewirausahaan, mengembangkan industri kreatif serta mengembangkan agromaritim industri di sentra produksi melalui peran aktif koperasi.	1. Intensifikasi kerjasama dan penyelarasan pembangunan lintas daerah untuk mendukung Pembangunan Infrastruktur pengembangan wilayah dan pertumbuhan ekonomi baru 1. Intensifikasi kerjasama dan penyelarasan pembangunan lintas daerah untuk mendukung Pembangunan Infrastruktur pengembangan wilayah dan pertumbuhan ekonomi baru	Dinas PU Bina Marga dan Sumber Daya Air		2.306.000.000,00	DINAS PEKERJAAN UMUM BINA MARGA DAN SUMBER DAYA AIR
	1.03.01.2.06.0001	Penyediaan Komponen Instalasi Listrik/Penerangan Bangunan Kantor																		
			Jumlah Paket Komponen Instalasi Listrik/Penerangan Bangunan Kantor yang Disediakan				15 Paket	9 Paket	40.309.650,00	40.309.650,00	40.309.650,00	0,00	Kab. Sidoarjo, Semua Kecamatan, Semua Kel/Desa	PENDAPATAN ASLI DAERAH (PAD)	Melanjutkan pengembangan infrastruktur dan meningkatkan lapangan kerja yang berkualitas, mendorong kewirausahaan, mengembangkan industri kreatif serta mengembangkan agromaritim industri di sentra produksi melalui peran aktif koperasi.	1. Intensifikasi kerjasama dan penyelarasan pembangunan lintas daerah untuk mendukung Pembangunan Infrastruktur pengembangan wilayah dan pertumbuhan ekonomi baru 1. Intensifikasi kerjasama dan penyelarasan pembangunan lintas daerah untuk mendukung Pembangunan Infrastruktur pengembangan wilayah dan pertumbuhan ekonomi baru			50.000.000,00	DINAS PEKERJAAN UMUM BINA MARGA DAN SUMBER DAYA AIR
	1.03.01.2.06.0002	Penyediaan Peralatan dan Perlengkapan Kantor																		
			Jumlah Paket Peralatan dan Perlengkapan Kantor yang Disediakan				48 Paket	49 Paket	261.963.053,00	173.524.580,00	173.524.580,00	-88.438.473,00	Kab. Sidoarjo, Semua Kecamatan, Semua Kel/Desa	PENDAPATAN ASLI DAERAH (PAD)	Melanjutkan pengembangan infrastruktur dan meningkatkan lapangan kerja yang berkualitas, mendorong kewirausahaan, mengembangkan industri kreatif serta mengembangkan agromaritim industri di sentra produksi melalui peran aktif koperasi.	1. Intensifikasi kerjasama dan penyelarasan pembangunan lintas daerah untuk mendukung Pembangunan Infrastruktur pengembangan wilayah dan pertumbuhan ekonomi baru 1. Intensifikasi kerjasama dan penyelarasan pembangunan lintas daerah untuk mendukung Pembangunan Infrastruktur pengembangan wilayah dan pertumbuhan ekonomi baru			275.000.000,00	DINAS PEKERJAAN UMUM BINA MARGA DAN SUMBER DAYA AIR
	1.03.01.2.06.0004	Penyediaan Bahan Logistik Kantor																		
			Jumlah Paket Bahan Logistik Kantor yang Disediakan				1 Paket	1 Paket	743.000.000,00	743.000.000,00	743.000.000,00	0,00	Kab. Sidoarjo, Semua Kecamatan, Semua Kel/Desa	PENDAPATAN ASLI DAERAH (PAD)	Melanjutkan pengembangan infrastruktur dan meningkatkan lapangan kerja yang berkualitas, mendorong kewirausahaan, mengembangkan industri kreatif serta mengembangkan agromaritim industri di sentra produksi melalui peran aktif koperasi.	1. Intensifikasi kerjasama dan penyelarasan pembangunan lintas daerah untuk mendukung Pembangunan Infrastruktur pengembangan wilayah dan pertumbuhan ekonomi baru 1. Intensifikasi kerjasama dan penyelarasan pembangunan lintas daerah untuk mendukung Pembangunan Infrastruktur pengembangan wilayah dan pertumbuhan ekonomi baru			1.000.000.000,00	DINAS PEKERJAAN UMUM BINA MARGA DAN SUMBER DAYA AIR
	1.03.01.2.06.0005	Penyediaan Barang Cetakan dan Penggandaan																		
			Jumlah Paket Barang Cetakan dan Penggandaan yang Disediakan				10 Paket	6 Paket	19.651.500,00	19.651.500,00	19.651.500,00	0,00	Kab. Sidoarjo, Semua Kecamatan, Semua Kel/Desa	PENDAPATAN ASLI DAERAH (PAD)	Melanjutkan pengembangan infrastruktur dan meningkatkan lapangan kerja yang berkualitas, mendorong kewirausahaan, mengembangkan industri kreatif serta mengembangkan agromaritim industri di sentra produksi melalui peran aktif koperasi.	1. Intensifikasi kerjasama dan penyelarasan pembangunan lintas daerah untuk mendukung Pembangunan Infrastruktur pengembangan wilayah dan pertumbuhan ekonomi baru 1. Intensifikasi kerjasama dan penyelarasan pembangunan lintas daerah untuk mendukung Pembangunan Infrastruktur pengembangan wilayah dan pertumbuhan ekonomi baru			21.000.000,00	DINAS PEKERJAAN UMUM BINA MARGA DAN SUMBER DAYA AIR
	1.03.01.2.06.0006	Penyediaan Bahan Bacaan dan Peraturan Perundang-undangan																		

NO	KODE	URUSAN / BIDANG URUSAN / PROGRAM / KEGIATAN / SUB KEGIATAN	INDIKATOR PROGRAM / KEGIATAN / SUB KEGIATAN	TARGET AKHIR PERIODE RENSTRA OPD	REALISASI CAPAIAN RENJA OPD TAHUN 2023	PRAKIRAAN CAPAIAN TARGET RENJA OPD TAHUN 2024	CAPAIAN KINERJA DAN KERANGKA PENDANAAN										KELOMPOK SASARAN	PRAKIRAAN MAJU RENCANA TAHUN 2026		PERANGKAT DAERAH PENANGGUNG JAWAB
							TARGET 2025		PAGU INDIKATIF (Rp)			Bertambah/Berkurang (10-12)	LOKASI	SUMBER DANA	PRIORITAS			TARGET	PAGU INDIKATIF (Rp)	
							SEBELUM	SESUDAH	RKPD 2025	APBD 2025	RKPD PERUBAHAN 2025				NASIONAL	DAERAH				
1	2	3	4	5	6	7	8	9	10	11	12	13	14	15	16	17	18	19	20	21
			Jumlah Dokumen Bahan Bacaan dan Peraturan Perundang-Undangan yang Disediakan				3 Dokumen	2 Dokumen	9.324.000,00	9.324.000,00	9.324.000,00	0,00	Kab. Sidoarjo, Semua Kecamatan, Semua Kel/Desa	PENDAPATAN ASLI DAERAH (PAD)	Melanjutkan pengembangan infrastruktur dan meningkatkan lapangan kerja yang berkualitas, mendorong kewirausahaan, mengembangkan industri kreatif serta mengembangkan agromaritim industri di sentra produksi melalui peran aktif koperasi.	1. Intensifikasi kerjasama dan penyelarasan pembangunan lintas daerah untuk mendukung Pembangunan Infrastruktur pengembangan wilayah dan pertumbuhan ekonomi baru 1. Intensifikasi kerjasama dan penyelarasan pembangunan lintas daerah untuk mendukung Pembangunan Infrastruktur pengembangan wilayah dan pertumbuhan ekonomi baru			10.000.000,00	DINAS PEKERJAAN UMUM BINA MARGA DAN SUMBER DAYA AIR
	1.03.01.2.06.0007	Penyediaan Bahan/Material																		
			Jumlah Paket Bahan/Material yang Disediakan				32 Paket	28 Paket	47.170.498,00	47.731.603,00	47.731.603,00	561.105,00	Kab. Sidoarjo, Semua Kecamatan, Semua Kel/Desa	PENDAPATAN ASLI DAERAH (PAD)	Melanjutkan pengembangan infrastruktur dan meningkatkan lapangan kerja yang berkualitas, mendorong kewirausahaan, mengembangkan industri kreatif serta mengembangkan agromaritim industri di sentra produksi melalui peran aktif koperasi.	1. Intensifikasi kerjasama dan penyelarasan pembangunan lintas daerah untuk mendukung Pembangunan Infrastruktur pengembangan wilayah dan pertumbuhan ekonomi baru 1. Intensifikasi kerjasama dan penyelarasan pembangunan lintas daerah untuk mendukung Pembangunan Infrastruktur pengembangan wilayah dan pertumbuhan ekonomi baru			50.000.000,00	DINAS PEKERJAAN UMUM BINA MARGA DAN SUMBER DAYA AIR
	1.03.01.2.06.0009	Penyelenggaraan Rapat Koordinasi dan Konsultasi SKPD																		
			Jumlah Laporan Penyelenggaraan Rapat Koordinasi dan Konsultasi SKPD				100 Laporan	100 Laporan	700.000.000,00	588.015.941,00	367.080.470,00	-332.919.530,00	Kab. Sidoarjo, Semua Kecamatan, Semua Kel/Desa	PENDAPATAN ASLI DAERAH (PAD)	Melanjutkan pengembangan infrastruktur dan meningkatkan lapangan kerja yang berkualitas, mendorong kewirausahaan, mengembangkan industri kreatif serta mengembangkan agromaritim industri di sentra produksi melalui peran aktif koperasi.	1. Intensifikasi kerjasama dan penyelarasan pembangunan lintas daerah untuk mendukung Pembangunan Infrastruktur pengembangan wilayah dan pertumbuhan ekonomi baru 1. Intensifikasi kerjasama dan penyelarasan pembangunan lintas daerah untuk mendukung Pembangunan Infrastruktur pengembangan wilayah dan pertumbuhan ekonomi baru			900.000.000,00	DINAS PEKERJAAN UMUM BINA MARGA DAN SUMBER DAYA AIR
	1.03.01.2.07	Pengadaan Barang Milik Daerah Penunjang Urusan Pemerintah Daerah	*Jumlah BMD yang diadakan*				6 jenis	6 jenis	2.191.499.340,00	40.403.970,00	40.403.970,00	-2.151.095.370,00			Melanjutkan pengembangan infrastruktur dan meningkatkan lapangan kerja yang berkualitas, mendorong kewirausahaan, mengembangkan industri kreatif serta mengembangkan agromaritim industri di sentra produksi melalui peran aktif koperasi.	1. Intensifikasi kerjasama dan penyelarasan pembangunan lintas daerah untuk mendukung Pembangunan Infrastruktur pengembangan wilayah dan pertumbuhan ekonomi baru 1. Intensifikasi kerjasama dan penyelarasan pembangunan lintas daerah untuk mendukung Pembangunan Infrastruktur pengembangan wilayah dan pertumbuhan ekonomi baru	Dinas PU Bina Marga dan Sumber Daya Air		2.420.000.000,00	DINAS PEKERJAAN UMUM BINA MARGA DAN SUMBER DAYA AIR
	1.03.01.2.07.0002	Pengadaan Kendaraan Dinas Operasional atau Lapangan																		
			Jumlah Unit Kendaraan Dinas Operasional atau Lapangan yang Disediakan				5 Unit	0 Unit	1.881.815.000,00	525.000,00	525.000,00	-1.881.290.000,00	Kab. Sidoarjo, Semua Kecamatan, Semua Kel/Desa	PENDAPATAN ASLI DAERAH (PAD)	Melanjutkan pengembangan infrastruktur dan meningkatkan lapangan kerja yang berkualitas, mendorong kewirausahaan, mengembangkan industri kreatif serta mengembangkan agromaritim industri di sentra produksi melalui peran aktif koperasi.	1. Intensifikasi kerjasama dan penyelarasan pembangunan lintas daerah untuk mendukung Pembangunan Infrastruktur pengembangan wilayah dan pertumbuhan ekonomi baru 1. Intensifikasi kerjasama dan penyelarasan pembangunan lintas daerah untuk mendukung Pembangunan Infrastruktur pengembangan wilayah dan pertumbuhan ekonomi baru			2.000.000.000,00	DINAS PEKERJAAN UMUM BINA MARGA DAN SUMBER DAYA AIR
	1.03.01.2.07.0006	Pengadaan Peralatan dan Mesin Lainnya																		

NO	KODE	URUSAN / BIDANG URUSAN / PROGRAM / KEGIATAN / SUB KEGIATAN	INDIKATOR PROGRAM / KEGIATAN / SUB KEGIATAN	TARGET AKHIR PERIODE RENSTRA OPD	REALISASI CAPAIAN RENJA OPD TAHUN 2023	PRAKIRAAN CAPAIAN TARGET RENJA OPD TAHUN 2024	CAPAIAN KINERJA DAN KERANGKA PENDANAAN										KELOMPOK SASARAN	PRAKIRAAN MAJU RENCANA TAHUN 2026		PERANGKAT DAERAH PENANGGUNG JAWAB
							TARGET 2025		PAGU INDIKATIF (Rp)			Bertambah/Berkurang (10-12)	LOKASI	SUMBER DANA	PRIORITAS			TARGET	PAGU INDIKATIF (Rp)	
							SEBELUM	SESUDAH	RKPD 2025	APBD 2025	RKPD PERUBAHAN 2025				NASIONAL	DAERAH				
1	2	3	4	5	6	7	8	9	10	11	12	13	14	15	16	17	18	19	20	21
			Jumlah Unit Peralatan dan Mesin Lainnya yang Disediakan				17 Unit	5 Unit	309.684.340,00	39.878.970,00	39.878.970,00	-269.805.370,00	Kab. Sidoarjo, Semua Kecamatan, Semua Kel/Desa	PENDAPATAN ASLI DAERAH (PAD)	Melanjutkan pengembangan infrastruktur dan meningkatkan lapangan kerja yang berkualitas, mendorong kewirausahaan, mengembangkan industri kreatif serta mengembangkan agromaritim industri di sentra produksi melalui peran aktif koperasi.	1. Intensifikasi kerjasama dan penyelarasan pembangunan lintas daerah untuk mendukung Pembangunan Infrastruktur pengembangan wilayah dan pertumbuhan ekonomi baru 1. Intensifikasi kerjasama dan penyelarasan pembangunan lintas daerah untuk mendukung Pembangunan Infrastruktur pengembangan wilayah dan pertumbuhan ekonomi baru			420.000.000,00	DINAS PEKERJAAN UMUM BINA MARGA DAN SUMBER DAYA AIR
	1.03.01.2.08	Penyediaan Jasa Penunjang Urusan Pemerintahan Daerah	*Persentase terpenuhinya jasa penunjang administrasi perkantoran*				100 %	100 %	14.525.088.927,00	3.314.792.851,00	3.264.792.851,00	-11.260.296.076,00			Melanjutkan pengembangan infrastruktur dan meningkatkan lapangan kerja yang berkualitas, mendorong kewirausahaan, mengembangkan industri kreatif serta mengembangkan agromaritim industri di sentra produksi melalui peran aktif koperasi.	1. Intensifikasi kerjasama dan penyelarasan pembangunan lintas daerah untuk mendukung Pembangunan Infrastruktur pengembangan wilayah dan pertumbuhan ekonomi baru 1. Intensifikasi kerjasama dan penyelarasan pembangunan lintas daerah untuk mendukung Pembangunan Infrastruktur pengembangan wilayah dan pertumbuhan ekonomi baru	Dinas PU Bina Marga dan Sumber Daya Air		15.421.000.000,00	DINAS PEKERJAAN UMUM BINA MARGA DAN SUMBER DAYA AIR
	1.03.01.2.08.0001	Penyediaan Jasa Surat Menyurat																		
			Jumlah Laporan Penyediaan Jasa Surat Menyurat				5 Laporan	4 Laporan	19.498.000,00	7.553.000,00	7.553.000,00	-11.945.000,00	Kab. Sidoarjo, Semua Kecamatan, Semua Kel/Desa	PENDAPATAN ASLI DAERAH (PAD)	Melanjutkan pengembangan infrastruktur dan meningkatkan lapangan kerja yang berkualitas, mendorong kewirausahaan, mengembangkan industri kreatif serta mengembangkan agromaritim industri di sentra produksi melalui peran aktif koperasi.	1. Intensifikasi kerjasama dan penyelarasan pembangunan lintas daerah untuk mendukung Pembangunan Infrastruktur pengembangan wilayah dan pertumbuhan ekonomi baru 1. Intensifikasi kerjasama dan penyelarasan pembangunan lintas daerah untuk mendukung Pembangunan Infrastruktur pengembangan wilayah dan pertumbuhan ekonomi baru			21.000.000,00	DINAS PEKERJAAN UMUM BINA MARGA DAN SUMBER DAYA AIR
	1.03.01.2.08.0002	Penyediaan Jasa Komunikasi, Sumber Daya Air dan Listrik																		
			Jumlah Laporan Penyediaan Jasa Komunikasi, Sumber Daya Air dan Listrik yang Disediakan				4 Laporan	4 Laporan	373.662.227,00	245.992.851,00	245.992.851,00	-127.669.376,00	Kab. Sidoarjo, Semua Kecamatan, Semua Kel/Desa	PENDAPATAN ASLI DAERAH (PAD)	Melanjutkan pengembangan infrastruktur dan meningkatkan lapangan kerja yang berkualitas, mendorong kewirausahaan, mengembangkan industri kreatif serta mengembangkan agromaritim industri di sentra produksi melalui peran aktif koperasi.	1. Intensifikasi kerjasama dan penyelarasan pembangunan lintas daerah untuk mendukung Pembangunan Infrastruktur pengembangan wilayah dan pertumbuhan ekonomi baru 1. Intensifikasi kerjasama dan penyelarasan pembangunan lintas daerah untuk mendukung Pembangunan Infrastruktur pengembangan wilayah dan pertumbuhan ekonomi baru			400.000.000,00	DINAS PEKERJAAN UMUM BINA MARGA DAN SUMBER DAYA AIR
	1.03.01.2.08.0004	Penyediaan Jasa Pelayanan Umum Kantor																		
			Jumlah Laporan Penyediaan Jasa Pelayanan Umum Kantor yang Disediakan				12 Laporan	12 Laporan	14.131.928.700,00	3.061.247.000,00	3.011.247.000,00	-11.120.681.700,00	Kab. Sidoarjo, Semua Kecamatan, Semua Kel/Desa	PENDAPATAN ASLI DAERAH (PAD)	Melanjutkan pengembangan infrastruktur dan meningkatkan lapangan kerja yang berkualitas, mendorong kewirausahaan, mengembangkan industri kreatif serta mengembangkan agromaritim industri di sentra produksi melalui peran aktif koperasi.	1. Intensifikasi kerjasama dan penyelarasan pembangunan lintas daerah untuk mendukung Pembangunan Infrastruktur pengembangan wilayah dan pertumbuhan ekonomi baru 1. Intensifikasi kerjasama dan penyelarasan pembangunan lintas daerah untuk mendukung Pembangunan Infrastruktur pengembangan wilayah dan pertumbuhan ekonomi baru			15.000.000.000,00	DINAS PEKERJAAN UMUM BINA MARGA DAN SUMBER DAYA AIR

NO	KODE	URUSAN / BIDANG URUSAN / PROGRAM / KEGIATAN / SUB KEGIATAN	INDIKATOR PROGRAM / KEGIATAN / SUB KEGIATAN	TARGET AKHIR PERIODE RENSTRA OPD	REALISASI CAPAIAN RENJA OPD TAHUN 2023	PRAKIRAAN CAPAIAN TARGET RENJA OPD TAHUN 2024	CAPAIAN KINERJA DAN KERANGKA PENDANAAN										KELOMPOK SASARAN	PRAKIRAAN MAJU RENCANA TAHUN 2026		PERANGKAT DAERAH PENANGGUNG JAWAB
							TARGET 2025		PAGU INDIKATIF (Rp)			Bertambah/Berkurang (10-12)	LOKASI	SUMBER DANA	PRIORITAS			TARGET	PAGU INDIKATIF (Rp)	
							SEBELUM	SESUDAH	RKPD 2025	APBD 2025	RKPD PERUBAHAN 2025				NASIONAL	DAERAH				
1	2	3	4	5	6	7	8	9	10	11	12	13	14	15	16	17	18	19	20	21
	1.03.01.2.09	Pemeliharaan Barang Milik Daerah Penunjang Urusan Pemerintahan Daerah	*Persentase Barang Milik Daerah Penunjang Urusan Pemerintahan Daerah yang layak fungsi*				60 unit	100 persen	1.796.950.000,00	805.643.900,00	885.893.900,00	-911.056.100,00			Melanjutkan pengembangan infrastruktur dan meningkatkan lapangan kerja yang berkualitas, mendorong kewirausahaan, mengembangkan industri kreatif serta mengembangkan agromaritim industri di sentra produksi melalui peran aktif koperasi.	1. Intensifikasi kerjasama dan penyelarasan pembangunan lintas daerah untuk mendukung Pembangunan Infrastruktur pengembangan wilayah dan pertumbuhan ekonomi baru 1. Intensifikasi kerjasama dan penyelarasan pembangunan lintas daerah untuk mendukung Pembangunan Infrastruktur pengembangan wilayah dan pertumbuhan ekonomi baru	Dinas PU Bina Marga dan Sumber Daya Air		2.100.000.000,00	DINAS PEKERJAAN UMUM BINA MARGA DAN SUMBER DAYA AIR
	1.03.01.2.09.0001	Penyediaan Jasa Pemeliharaan, Biaya Pemeliharaan, dan Pajak Kendaraan Perorangan Dinas atau Kendaraan Dinas Jabatan																		
			Jumlah Kendaraan Perorangan Dinas atau Kendaraan Dinas Jabatan yang Dipelihara dan dibayarkan Pajaknya				5 Unit	5 Unit	70.000.000,00	70.000.000,00	70.000.000,00	0,00	Kab. Sidoarjo, Semua Kecamatan, Semua Kel/Desa	PENDAPATAN ASLI DAERAH (PAD)	Melanjutkan pengembangan infrastruktur dan meningkatkan lapangan kerja yang berkualitas, mendorong kewirausahaan, mengembangkan industri kreatif serta mengembangkan agromaritim industri di sentra produksi melalui peran aktif koperasi.	1. Intensifikasi kerjasama dan penyelarasan pembangunan lintas daerah untuk mendukung Pembangunan Infrastruktur pengembangan wilayah dan pertumbuhan ekonomi baru 1. Intensifikasi kerjasama dan penyelarasan pembangunan lintas daerah untuk mendukung Pembangunan Infrastruktur pengembangan wilayah dan pertumbuhan ekonomi baru			100.000.000,00	DINAS PEKERJAAN UMUM BINA MARGA DAN SUMBER DAYA AIR
	1.03.01.2.09.0002	Penyediaan Jasa Pemeliharaan, Biaya Pemeliharaan, Pajak dan Perizinan Kendaraan Dinas Operasional atau Lapangan																		
			Jumlah Kendaraan Dinas Operasional atau Lapangan yang Dipelihara dan dibayarkan Pajak dan Perizinannya				12 Unit	29 Unit	171.000.000,00	175.118.900,00	175.118.900,00	4.118.900,00	Kab. Sidoarjo, Semua Kecamatan, Semua Kel/Desa	PENDAPATAN ASLI DAERAH (PAD)	Melanjutkan pengembangan infrastruktur dan meningkatkan lapangan kerja yang berkualitas, mendorong kewirausahaan, mengembangkan industri kreatif serta mengembangkan agromaritim industri di sentra produksi melalui peran aktif koperasi.	1. Intensifikasi kerjasama dan penyelarasan pembangunan lintas daerah untuk mendukung Pembangunan Infrastruktur pengembangan wilayah dan pertumbuhan ekonomi baru 1. Intensifikasi kerjasama dan penyelarasan pembangunan lintas daerah untuk mendukung Pembangunan Infrastruktur pengembangan wilayah dan pertumbuhan ekonomi baru			200.000.000,00	DINAS PEKERJAAN UMUM BINA MARGA DAN SUMBER DAYA AIR
	1.03.01.2.09.0006	Pemeliharaan Peralatan dan Mesin Lainnya																		
			Jumlah Peralatan dan Mesin Lainnya yang Dipelihara				4 Unit	4 Unit	229.000.000,00	160.000.000,00	160.000.000,00	-69.000.000,00	Kab. Sidoarjo, Semua Kecamatan, Semua Kel/Desa	PENDAPATAN ASLI DAERAH (PAD)	Melanjutkan pengembangan infrastruktur dan meningkatkan lapangan kerja yang berkualitas, mendorong kewirausahaan, mengembangkan industri kreatif serta mengembangkan agromaritim industri di sentra produksi melalui peran aktif koperasi.	1. Intensifikasi kerjasama dan penyelarasan pembangunan lintas daerah untuk mendukung Pembangunan Infrastruktur pengembangan wilayah dan pertumbuhan ekonomi baru 1. Intensifikasi kerjasama dan penyelarasan pembangunan lintas daerah untuk mendukung Pembangunan Infrastruktur pengembangan wilayah dan pertumbuhan ekonomi baru			300.000.000,00	DINAS PEKERJAAN UMUM BINA MARGA DAN SUMBER DAYA AIR
	1.03.01.2.09.0009	Pemeliharaan/Rehabilitasi Gedung Kantor dan Bangunan Lainnya																		
			Jumlah Gedung Kantor dan Bangunan Lainnya yang Dipelihara/Direhabilitasi				663776468 Unit	2 Unit	1.326.950.000,00	400.525.000,00	480.775.000,00	-846.175.000,00	Kab. Sidoarjo, Semua Kecamatan, Semua Kel/Desa	PENDAPATAN ASLI DAERAH (PAD)	Melanjutkan pengembangan infrastruktur dan meningkatkan lapangan kerja yang berkualitas, mendorong kewirausahaan, mengembangkan industri kreatif serta mengembangkan agromaritim industri di sentra produksi melalui peran aktif koperasi.	1. Intensifikasi kerjasama dan penyelarasan pembangunan lintas daerah untuk mendukung Pembangunan Infrastruktur pengembangan wilayah dan pertumbuhan ekonomi baru 1. Intensifikasi kerjasama dan penyelarasan pembangunan lintas daerah untuk mendukung Pembangunan Infrastruktur pengembangan wilayah dan pertumbuhan ekonomi baru			1.500.000.000,00	DINAS PEKERJAAN UMUM BINA MARGA DAN SUMBER DAYA AIR
2.	**1.03.02**	**PROGRAM PENGELOLAAN SUMBER DAYA AIR (SDA)**	**Persentase Sapras Pengelolaan SDA yang dikelola dan dipelihara** **Persentase Saluran Irigasi yang ditingkatkan dan dipelihara**				**100 91 % %**	**100 91 % %**	**13.441.613.011,00**	**17.796.742.646,00**	**17.656.423.796,00**	**4.908.386.989,00**							**18.350.000.000,00**	

NO	KODE	URUSAN / BIDANG URUSAN / PROGRAM / KEGIATAN / SUB KEGIATAN	INDIKATOR PROGRAM / KEGIATAN / SUB KEGIATAN	TARGET AKHIR PERIODE RENSTRA OPD	REALISASI CAPAIAN RENJA OPD TAHUN 2023	PRAKIRAAN CAPAIAN TARGET RENJA OPD TAHUN 2024	CAPAIAN KINERJA DAN KERANGKA PENDANAAN										KELOMPOK SASARAN	PRAKIRAAN MAJU RENCANA TAHUN 2026		PERANGKAT DAERAH PENANGGUNG JAWAB
							TARGET 2025		PAGU INDIKATIF (Rp)			Bertambah/Berkurang (10-12)	LOKASI	SUMBER DANA	PRIORITAS			TARGET	PAGU INDIKATIF (Rp)	
							SEBELUM	SESUDAH	RKPD 2025	APBD 2025	RKPD PERUBAHAN 2025				NASIONAL	DAERAH				
1	2	3	4	5	6	7	8	9	10	11	12	13	14	15	16	17	18	19	20	21
	1.03.02.2.02	Pengembangan dan Pengelolaan Sistem Irigasi Primer dan Sekunder pada Daerah Irigasi yang Luasnya di Bawah 1000 Ha dalam 1 (Satu) Daerah Kabupaten/Kota	*Panjang Jaringan Irigasi dalam Kondisi Baik*				259.751 m	122.000 m	13.441.613.011,00	17.796.742.646,00	17.656.423.796,00	4.214.810.785,00			Melanjutkan pengembangan infrastruktur dan meningkatkan lapangan kerja yang berkualitas, mendorong kewirausahaan, mengembangkan industri kreatif serta mengembangkan agromaritim industri di sentra produksi melalui peran aktif koperasi.	1. Intensifikasi kerjasama dan penyelarasan pembangunan lintas daerah untuk mendukung Pembangunan Infrastruktur pengembangan wilayah dan pertumbuhan ekonomi baru 1. Intensifikasi kerjasama dan penyelarasan pembangunan lintas daerah untuk mendukung Pembangunan Infrastruktur pengembangan wilayah dan pertumbuhan ekonomi baru	Masyarakat Kabupaten Sidoarjo		18.350.000.000,00	DINAS PEKERJAAN UMUM BINA MARGA DAN SUMBER DAYA AIR
	1.03.02.2.02.0002	Pembangunan Jaringan Irigasi Permukaan																		
			Panjang Jaringan Irigasi Permukaan yang Dibangun				2,4 KM	1,64 KM	5.056.250.000,00	3.370.000.000,00	3.370.000.000,00	-1.686.250.000,00	Kab. Sidoarjo, Semua Kecamatan, Semua Kel/Desa	PENDAPATAN ASLI DAERAH (PAD)	Melanjutkan pengembangan infrastruktur dan meningkatkan lapangan kerja yang berkualitas, mendorong kewirausahaan, mengembangkan industri kreatif serta mengembangkan agromaritim industri di sentra produksi melalui peran aktif koperasi.	1. Intensifikasi kerjasama dan penyelarasan pembangunan lintas daerah untuk mendukung Pembangunan Infrastruktur pengembangan wilayah dan pertumbuhan ekonomi baru 1. Intensifikasi kerjasama dan penyelarasan pembangunan lintas daerah untuk mendukung Pembangunan Infrastruktur pengembangan wilayah dan pertumbuhan ekonomi baru			7.000.000.000,00	DINAS PEKERJAAN UMUM BINA MARGA DAN SUMBER DAYA AIR
	1.03.02.2.02.0008	Peningkatan Jaringan Irigasi Permukaan																		
			Panjang Jaringan Irigasi Permukaan yang Ditingkatkan				3 KM	0 KM	26.250.000,00	0,00	0,00	-26.250.000,00	Semua Kota/Kab, Semua Kecamatan, Semua Kel/Desa	PENDAPATAN ASLI DAERAH (PAD)	Melanjutkan pengembangan infrastruktur dan meningkatkan lapangan kerja yang berkualitas, mendorong kewirausahaan, mengembangkan industri kreatif serta mengembangkan agromaritim industri di sentra produksi melalui peran aktif koperasi.	1. Intensifikasi kerjasama dan penyelarasan pembangunan lintas daerah untuk mendukung Pembangunan Infrastruktur pengembangan wilayah dan pertumbuhan ekonomi baru 1. Intensifikasi kerjasama dan penyelarasan pembangunan lintas daerah untuk mendukung Pembangunan Infrastruktur pengembangan wilayah dan pertumbuhan ekonomi baru			50.000.000,00	DINAS PEKERJAAN UMUM BINA MARGA DAN SUMBER DAYA AIR
	1.03.02.2.02.0014	Rehabilitasi Jaringan Irigasi Permukaan																		
			Panjang Jaringan Irigasi Permukaan yang Direhabilitasi				1,3 KM	0 KM	1.826.250.000,00	0,00	0,00	-1.826.250.000,00	Kab. Sidoarjo, Semua Kecamatan, Semua Kel/Desa	PENDAPATAN ASLI DAERAH (PAD)	Melanjutkan pengembangan infrastruktur dan meningkatkan lapangan kerja yang berkualitas, mendorong kewirausahaan, mengembangkan industri kreatif serta mengembangkan agromaritim industri di sentra produksi melalui peran aktif koperasi.	1. Intensifikasi kerjasama dan penyelarasan pembangunan lintas daerah untuk mendukung Pembangunan Infrastruktur pengembangan wilayah dan pertumbuhan ekonomi baru 1. Intensifikasi kerjasama dan penyelarasan pembangunan lintas daerah untuk mendukung Pembangunan Infrastruktur pengembangan wilayah dan pertumbuhan ekonomi baru			2.500.000.000,00	DINAS PEKERJAAN UMUM BINA MARGA DAN SUMBER DAYA AIR
	1.03.02.2.02.0021	Operasi dan Pemeliharaan Jaringan Irigasi Permukaan																		
			Panjang Jaringan Irigasi Permukaan yang Dioperasikan dan Dipelihara				285 KM	122,54 KM	4.107.977.750,00	10.546.220.882,00	10.546.220.882,00	6.438.243.132,00	Kab. Sidoarjo, Semua Kecamatan, Semua Kel/Desa	PENDAPATAN ASLI DAERAH (PAD)	Melanjutkan pengembangan infrastruktur dan meningkatkan lapangan kerja yang berkualitas, mendorong kewirausahaan, mengembangkan industri kreatif serta mengembangkan agromaritim industri di sentra produksi melalui peran aktif koperasi.	1. Intensifikasi kerjasama dan penyelarasan pembangunan lintas daerah untuk mendukung Pembangunan Infrastruktur pengembangan wilayah dan pertumbuhan ekonomi baru 1. Intensifikasi kerjasama dan penyelarasan pembangunan lintas daerah untuk mendukung Pembangunan Infrastruktur pengembangan wilayah dan pertumbuhan ekonomi baru			5.000.000.000,00	DINAS PEKERJAAN UMUM BINA MARGA DAN SUMBER DAYA AIR
	1.03.02.2.02.0032	Pengelolaan dan Pengawasan Alokasi Air Irigasi																		

NO	KODE	URUSAN / BIDANG URUSAN / PROGRAM / KEGIATAN / SUB KEGIATAN	INDIKATOR PROGRAM / KEGIATAN / SUB KEGIATAN	TARGET AKHIR PERIODE RENSTRA OPD	REALISASI CAPAIAN RENJA OPD TAHUN 2023	PRAKIRAAN CAPAIAN TARGET RENJA OPD TAHUN 2024	CAPAIAN KINERJA DAN KERANGKA PENDANAAN										KELOMPOK SASARAN	PRAKIRAAN MAJU RENCANA TAHUN 2026		PERANGKAT DAERAH PENANGGUNG JAWAB
							TARGET 2025		PAGU INDIKATIF (Rp)			Bertambah/Berkurang (10-12)	LOKASI	SUMBER DANA	PRIORITAS			TARGET	PAGU INDIKATIF (Rp)	
							SEBELUM	SESUDAH	RKPD 2025	APBD 2025	RKPD PERUBAHAN 2025				NASIONAL	DAERAH				
1	2	3	4	5	6	7	8	9	10	11	12	13	14	15	16	17	18	19	20	21
			Jumlah Daerah Irigasi yang Terkelola dan Terawasi Alokasi Airnya				18 DI	18 DI	495.606.143,00	333.578.846,00	193.259.996,00	-302.346.147,00	Kab. Sidoarjo, Semua Kecamatan, Semua Kel/Desa	PENDAPATAN ASLI DAERAH (PAD)	Melanjutkan pengembangan infrastruktur dan meningkatkan lapangan kerja yang berkualitas, mendorong kewirausahaan, mengembangkan industri kreatif serta mengembangkan agromaritim industri di sentra produksi melalui peran aktif koperasi.	1. Intensifikasi kerjasama dan penyelarasan pembangunan lintas daerah untuk mendukung Pembangunan Infrastruktur pengembangan wilayah dan pertumbuhan ekonomi baru 1. Intensifikasi kerjasama dan penyelarasan pembangunan lintas daerah untuk mendukung Pembangunan Infrastruktur pengembangan wilayah dan pertumbuhan ekonomi baru			1.000.000.000,00	DINAS PEKERJAAN UMUM BINA MARGA DAN SUMBER DAYA AIR
	1.03.02.2.02.0034	Operasional Kelembagaan Pengelola Irigasi																		
			Jumlah Lembaga Pengelola Irigasi yang beroperasi				4 Lembaga	4 Lembaga	1.720.000.000,00	2.482.263.800,00	2.482.263.800,00	762.263.800,00	Kab. Sidoarjo, Semua Kecamatan, Semua Kel/Desa	PENDAPATAN ASLI DAERAH (PAD)	Melanjutkan pengembangan infrastruktur dan meningkatkan lapangan kerja yang berkualitas, mendorong kewirausahaan, mengembangkan industri kreatif serta mengembangkan agromaritim industri di sentra produksi melalui peran aktif koperasi.	1. Intensifikasi kerjasama dan penyelarasan pembangunan lintas daerah untuk mendukung Pembangunan Infrastruktur pengembangan wilayah dan pertumbuhan ekonomi baru 1. Intensifikasi kerjasama dan penyelarasan pembangunan lintas daerah untuk mendukung Pembangunan Infrastruktur pengembangan wilayah dan pertumbuhan ekonomi baru			2.500.000.000,00	DINAS PEKERJAAN UMUM BINA MARGA DAN SUMBER DAYA AIR
	1.03.02.2.02.0035	Penyusunan Rencana Teknis dan Dokumen Lingkungan Hidup untuk Konstruksi Irigasi dan Rawa																		
			Jumlah Dokumen Rencana Teknis dan Dokumen Lingkungan Hidup untuk Konstruksi Irigasi dan Rawa yang Disusun				25 Dokumen	57 Dokumen	209.279.118,00	1.064.679.118,00	1.064.679.118,00	855.400.000,00	Kab. Sidoarjo, Semua Kecamatan, Semua Kel/Desa	PENDAPATAN ASLI DAERAH (PAD)	Melanjutkan pengembangan infrastruktur dan meningkatkan lapangan kerja yang berkualitas, mendorong kewirausahaan, mengembangkan industri kreatif serta mengembangkan agromaritim industri di sentra produksi melalui peran aktif koperasi.	1. Intensifikasi kerjasama dan penyelarasan pembangunan lintas daerah untuk mendukung Pembangunan Infrastruktur pengembangan wilayah dan pertumbuhan ekonomi baru 1. Intensifikasi kerjasama dan penyelarasan pembangunan lintas daerah untuk mendukung Pembangunan Infrastruktur pengembangan wilayah dan pertumbuhan ekonomi baru			300.000.000,00	DINAS PEKERJAAN UMUM BINA MARGA DAN SUMBER DAYA AIR
3.	**1.03.06**	**PROGRAM PENGELOLAAN DAN PENGEMBANGAN SISTEM DRAINASE**	**Persentase Saluran Drainase yang ditingkatkan dan dipelihara**				**29 %**	**29 %**	**92.676.413.748,00**	**99.545.200.392,00**	**104.105.200.392,00**	**10.748.586.252,00**							**103.425.000.000,00**	
	1.03.06.2.01	Pengelolaan dan Pengembangan Sistem Drainase yang Terhubung Langsung dengan Sungai dalam Daerah Kabupaten/Kota	*Panjang Saluran Drainase yang ditingkatkan dan dipelihara*				129.427 m	129.427 m	92.676.413.748,00	99.545.200.392,00	104.105.200.392,00	11.428.786.644,00			Melanjutkan pengembangan infrastruktur dan meningkatkan lapangan kerja yang berkualitas, mendorong kewirausahaan, mengembangkan industri kreatif serta mengembangkan agromaritim industri di sentra produksi melalui peran aktif koperasi.	1. Intensifikasi kerjasama dan penyelarasan pembangunan lintas daerah untuk mendukung Pembangunan Infrastruktur pengembangan wilayah dan pertumbuhan ekonomi baru 1. Intensifikasi kerjasama dan penyelarasan pembangunan lintas daerah untuk mendukung Pembangunan Infrastruktur pengembangan wilayah dan pertumbuhan ekonomi baru	Masyarakat Kabupaten Sidoarjo		103.425.000.000,00	DINAS PEKERJAAN UMUM BINA MARGA DAN SUMBER DAYA AIR
	1.03.06.2.01.0024	Peningkatan Sistem Drainase Perkotaan																		
			Jumlah Sistem Drainase Perkotaan yang Ditingkatkan				5 Sistem Drainase Perkotaan	5 Sistem Drainase Perkotaan	11.008.750.000,00	4.555.000.000,00	4.555.000.000,00	-6.453.750.000,00	Kab. Sidoarjo, Semua Kecamatan, Semua Kel/Desa	PENDAPATAN ASLI DAERAH (PAD)	Melanjutkan pengembangan infrastruktur dan meningkatkan lapangan kerja yang berkualitas, mendorong kewirausahaan, mengembangkan industri kreatif serta mengembangkan agromaritim industri di sentra produksi melalui peran aktif koperasi.	1. Intensifikasi kerjasama dan penyelarasan pembangunan lintas daerah untuk mendukung Pembangunan Infrastruktur pengembangan wilayah dan pertumbuhan ekonomi baru 1. Intensifikasi kerjasama dan penyelarasan pembangunan lintas daerah untuk mendukung Pembangunan Infrastruktur pengembangan wilayah dan pertumbuhan ekonomi baru			12.000.000.000,00	DINAS PEKERJAAN UMUM BINA MARGA DAN SUMBER DAYA AIR
	1.03.06.2.01.0025	Pembinaan Teknis Sistem Drainase Perkotaan																		

NO	KODE	URUSAN / BIDANG URUSAN / PROGRAM / KEGIATAN / SUB KEGIATAN	INDIKATOR PROGRAM / KEGIATAN / SUB KEGIATAN	TARGET AKHIR PERIODE RENSTRA OPD	REALISASI CAPAIAN RENJA OPD TAHUN 2023	PRAKIRAAN CAPAIAN TARGET RENJA OPD TAHUN 2024	CAPAIAN KINERJA DAN KERANGKA PENDANAAN										KELOMPOK SASARAN	PRAKIRAAN MAJU RENCANA TAHUN 2026		PERANGKAT DAERAH PENANGGUNG JAWAB
							TARGET 2025		PAGU INDIKATIF (Rp)			Bertambah/Berkurang (10-12)	LOKASI	SUMBER DANA	PRIORITAS			TARGET	PAGU INDIKATIF (Rp)	
							SEBELUM	SESUDAH	RKPD 2025	APBD 2025	RKPD PERUBAHAN 2025				NASIONAL	DAERAH				
1	2	3	4	5	6	7	8	9	10	11	12	13	14	15	16	17	18	19	20	21
			Jumlah Sistem Drainase Perkotaan yang Dibina secara Teknis				4 Sistem Drainase Perkotaan	5 Sistem Drainase Perkotaan	62.239.790,00	62.239.790,00	62.239.790,00	0,00	Kab. Sidoarjo, Semua Kecamatan, Semua Kel/Desa	PENDAPATAN ASLI DAERAH (PAD)	Melanjutkan pengembangan infrastruktur dan meningkatkan lapangan kerja yang berkualitas, mendorong kewirausahaan, mengembangkan industri kreatif serta mengembangkan agromaritim industri di sentra produksi melalui peran aktif koperasi.	1. Intensifikasi kerjasama dan penyelarasan pembangunan lintas daerah untuk mendukung Pembangunan Infrastruktur pengembangan wilayah dan pertumbuhan ekonomi baru 1. Intensifikasi kerjasama dan penyelarasan pembangunan lintas daerah untuk mendukung Pembangunan Infrastruktur pengembangan wilayah dan pertumbuhan ekonomi baru			100.000.000,00	DINAS PEKERJAAN UMUM BINA MARGA DAN SUMBER DAYA AIR
	1.03.06.2.01.0026	Penyediaan Sarana Pendukung Sistem Drainase Perkotaan																		
			Jumlah Sarana Pendukung Sistem Drainase Perkotaan yang Disediakan				5 Unit	4 Unit	808.521.800,00	4.055.441.800,00	4.055.441.800,00	3.246.920.000,00	Kab. Sidoarjo, Semua Kecamatan, Semua Kel/Desa	PENDAPATAN ASLI DAERAH (PAD)	Melanjutkan pengembangan infrastruktur dan meningkatkan lapangan kerja yang berkualitas, mendorong kewirausahaan, mengembangkan industri kreatif serta mengembangkan agromaritim industri di sentra produksi melalui peran aktif koperasi.	1. Intensifikasi kerjasama dan penyelarasan pembangunan lintas daerah untuk mendukung Pembangunan Infrastruktur pengembangan wilayah dan pertumbuhan ekonomi baru 1. Intensifikasi kerjasama dan penyelarasan pembangunan lintas daerah untuk mendukung Pembangunan Infrastruktur pengembangan wilayah dan pertumbuhan ekonomi baru			1.300.000.000,00	DINAS PEKERJAAN UMUM BINA MARGA DAN SUMBER DAYA AIR
	1.03.06.2.01.0028	Rehabilitasi Sistem Drainase Perkotaan																		
			Jumlah Sistem Drainase Perkotaan yang Direhabilitasi				5 Sistem Drainase Perkotaan	5 Sistem Drainase Perkotaan	4.600.000.000,00	3.517.500.000,00	3.517.500.000,00	-1.082.500.000,00	Kab. Sidoarjo, Semua Kecamatan, Semua Kel/Desa	PENDAPATAN ASLI DAERAH (PAD)	Melanjutkan pengembangan infrastruktur dan meningkatkan lapangan kerja yang berkualitas, mendorong kewirausahaan, mengembangkan industri kreatif serta mengembangkan agromaritim industri di sentra produksi melalui peran aktif koperasi.	1. Intensifikasi kerjasama dan penyelarasan pembangunan lintas daerah untuk mendukung Pembangunan Infrastruktur pengembangan wilayah dan pertumbuhan ekonomi baru 1. Intensifikasi kerjasama dan penyelarasan pembangunan lintas daerah untuk mendukung Pembangunan Infrastruktur pengembangan wilayah dan pertumbuhan ekonomi baru			5.500.000.000,00	DINAS PEKERJAAN UMUM BINA MARGA DAN SUMBER DAYA AIR
	1.03.06.2.01.0029	Pembangunan Sistem Drainase Perkotaan																		
			Jumlah Sistem Drainase Perkotaan yang Dibangun				5 Sistem Drainase Perkotaan	5 Sistem Drainase Perkotaan	64.600.000.000,00	52.920.000.000,00	52.920.000.000,00	-11.680.000.000,00	Kab. Sidoarjo, Semua Kecamatan, Semua Kel/Desa	PENDAPATAN ASLI DAERAH (PAD)	Melanjutkan pengembangan infrastruktur dan meningkatkan lapangan kerja yang berkualitas, mendorong kewirausahaan, mengembangkan industri kreatif serta mengembangkan agromaritim industri di sentra produksi melalui peran aktif koperasi.	1. Intensifikasi kerjasama dan penyelarasan pembangunan lintas daerah untuk mendukung Pembangunan Infrastruktur pengembangan wilayah dan pertumbuhan ekonomi baru 1. Intensifikasi kerjasama dan penyelarasan pembangunan lintas daerah untuk mendukung Pembangunan Infrastruktur pengembangan wilayah dan pertumbuhan ekonomi baru			72.000.000.000,00	DINAS PEKERJAAN UMUM BINA MARGA DAN SUMBER DAYA AIR
	1.03.06.2.01.0030	Penyusunan Rencana, Kebijakan, Strategi dan Teknis Sistem Drainase Perkotaan																		
			Jumlah Dokumen Rencana, Kebijakan, Strategi dan Teknis Sistem Drainase Perkotaan yang disusun				51 Dokumen	133 Dokumen	23.125.000,00	2.100.825.000,00	2.290.825.000,00	2.267.700.000,00	Kab. Sidoarjo, Semua Kecamatan, Semua Kel/Desa	PENDAPATAN ASLI DAERAH (PAD)	Melanjutkan pengembangan infrastruktur dan meningkatkan lapangan kerja yang berkualitas, mendorong kewirausahaan, mengembangkan industri kreatif serta mengembangkan agromaritim industri di sentra produksi melalui peran aktif koperasi.	1. Intensifikasi kerjasama dan penyelarasan pembangunan lintas daerah untuk mendukung Pembangunan Infrastruktur pengembangan wilayah dan pertumbuhan ekonomi baru 1. Intensifikasi kerjasama dan penyelarasan pembangunan lintas daerah untuk mendukung Pembangunan Infrastruktur pengembangan wilayah dan pertumbuhan ekonomi baru			25.000.000,00	DINAS PEKERJAAN UMUM BINA MARGA DAN SUMBER DAYA AIR
	1.03.06.2.01.0031	Operasi dan Pemeliharaan Sistem Drainase Perkotaan																		

NO	KODE	URUSAN / BIDANG URUSAN / PROGRAM / KEGIATAN / SUB KEGIATAN	INDIKATOR PROGRAM / KEGIATAN / SUB KEGIATAN	TARGET AKHIR PERIODE RENSTRA OPD	REALISASI CAPAIAN RENJA OPD TAHUN 2023	PRAKIRAAN CAPAIAN TARGET RENJA OPD TAHUN 2024	CAPAIAN KINERJA DAN KERANGKA PENDANAAN										KELOMPOK SASARAN	PRAKIRAAN MAJU RENCANA TAHUN 2026		PERANGKAT DAERAH PENANGGUNG JAWAB
							TARGET 2025		PAGU INDIKATIF (Rp)			Bertambah/Berkurang (10-12)	LOKASI	SUMBER DANA	PRIORITAS			TARGET	PAGU INDIKATIF (Rp)	
							SEBELUM	SESUDAH	RKPD 2025	APBD 2025	RKPD PERUBAHAN 2025				NASIONAL	DAERAH				
1	2	3	4	5	6	7	8	9	10	11	12	13	14	15	16	17	18	19	20	21
			Jumlah Sistem Drainase Perkotaan yang Beroperasi dan Terpelihara				5 Sistem Drainase Perkotaan	5 Sistem Drainase Perkotaan	11.573.777.158,00	32.334.193.802,00	36.704.193.802,00	25.130.416.644,00	Kab. Sidoarjo, Semua Kecamatan, Semua Kel/Desa	PENDAPATAN ASLI DAERAH (PAD)	Melanjutkan pengembangan infrastruktur dan meningkatkan lapangan kerja yang berkualitas, mendorong kewirausahaan, mengembangkan industri kreatif serta mengembangkan agromaritim industri di sentra produksi melalui peran aktif koperasi.	1. Intensifikasi kerjasama dan penyelarasan pembangunan lintas daerah untuk mendukung Pembangunan Infrastruktur pengembangan wilayah dan pertumbuhan ekonomi baru 1. Intensifikasi kerjasama dan penyelarasan pembangunan lintas daerah untuk mendukung Pembangunan Infrastruktur pengembangan wilayah dan pertumbuhan ekonomi baru			12.500.000.000,00	DINAS PEKERJAAN UMUM BINA MARGA DAN SUMBER DAYA AIR
4.	**1.03.10**	**PROGRAM PENYELENGGARAAN JALAN**	**Persentase jalan kabupaten Sidoarjo dalam kondisi mantap**				**92 %**	**92 %**	**175.690.646.215,00**	**201.517.611.438,00**	**246.412.513.104,00**	**17.622.853.785,00**							**193.313.500.000,00**	
	1.03.10.2.01	Penyelenggaraan Jalan Kabupaten/Kota	*Panjang jalan kabupaten dalam kondisi baik dan sedang*				975 km	975 km	175.690.646.215,00	201.517.611.438,00	246.412.513.104,00	70.721.866.889,00			Melanjutkan pengembangan infrastruktur dan meningkatkan lapangan kerja yang berkualitas, mendorong kewirausahaan, mengembangkan industri kreatif serta mengembangkan agromaritim industri di sentra produksi melalui peran aktif koperasi.	1. Intensifikasi kerjasama dan penyelarasan pembangunan lintas daerah untuk mendukung Pembangunan Infrastruktur pengembangan wilayah dan pertumbuhan ekonomi baru 1. Intensifikasi kerjasama dan penyelarasan pembangunan lintas daerah untuk mendukung Pembangunan Infrastruktur pengembangan wilayah dan pertumbuhan ekonomi baru	Masyarakat Kabupaten Sidoarjo		193.313.500.000,00	DINAS PEKERJAAN UMUM BINA MARGA DAN SUMBER DAYA AIR
	1.03.10.2.01.0029	Penyusunan Rencana, Kebijakan, Strategi dan Teknis Pengembangan Jaringan Jalan serta Perencanaan Teknis Penyelenggaraan Jalan dan Jembatan																		
			Jumlah Dokumen Rencana, Kebijakan, Strategi dan Teknis Pengembangan Jaringan Jalan serta Perencanaan Teknis Penyelenggaraan Jalan dan Jembatan yang Disusun				15 Dokumen	15 Dokumen	40.000.000,00	3.785.300.000,00	4.805.194.297,00	4.765.194.297,00	Kab. Sidoarjo, Semua Kecamatan, Semua Kel/Desa	PENDAPATAN ASLI DAERAH (PAD)	Melanjutkan pengembangan infrastruktur dan meningkatkan lapangan kerja yang berkualitas, mendorong kewirausahaan, mengembangkan industri kreatif serta mengembangkan agromaritim industri di sentra produksi melalui peran aktif koperasi.	1. Intensifikasi kerjasama dan penyelarasan pembangunan lintas daerah untuk mendukung Pembangunan Infrastruktur pengembangan wilayah dan pertumbuhan ekonomi baru 1. Intensifikasi kerjasama dan penyelarasan pembangunan lintas daerah untuk mendukung Pembangunan Infrastruktur pengembangan wilayah dan pertumbuhan ekonomi baru			50.000.000,00	DINAS PEKERJAAN UMUM BINA MARGA DAN SUMBER DAYA AIR
	1.03.10.2.01.0030	Pengawasan Penyelenggaraan Jalan Kewenangan Kabupaten/Kota dan Desa																		
			Panjang Jalan Kewenangan Kabupaten/Kota dan Desa yang Diawasi Penyelenggaraannya				12 KM	12 KM	5.250.000,00	5.250.000,00	5.250.000,00	0,00	Kab. Sidoarjo, Semua Kecamatan, Semua Kel/Desa	PENDAPATAN ASLI DAERAH (PAD)	Melanjutkan pengembangan infrastruktur dan meningkatkan lapangan kerja yang berkualitas, mendorong kewirausahaan, mengembangkan industri kreatif serta mengembangkan agromaritim industri di sentra produksi melalui peran aktif koperasi.	1. Intensifikasi kerjasama dan penyelarasan pembangunan lintas daerah untuk mendukung Pembangunan Infrastruktur pengembangan wilayah dan pertumbuhan ekonomi baru 1. Intensifikasi kerjasama dan penyelarasan pembangunan lintas daerah untuk mendukung Pembangunan Infrastruktur pengembangan wilayah dan pertumbuhan ekonomi baru			6.500.000,00	DINAS PEKERJAAN UMUM BINA MARGA DAN SUMBER DAYA AIR
	1.03.10.2.01.0031	Penggantian Jembatan																		
			Jumlah Jembatan yang Diganti				20 Jembatan	20 Jembatan	5.940.000.000,00	20.345.500.000,00	21.045.500.000,00	15.105.500.000,00	Kab. Sidoarjo, Semua Kecamatan, Semua Kel/Desa	PENDAPATAN ASLI DAERAH (PAD)	Melanjutkan pengembangan infrastruktur dan meningkatkan lapangan kerja yang berkualitas, mendorong kewirausahaan, mengembangkan industri kreatif serta mengembangkan agromaritim industri di sentra produksi melalui peran aktif koperasi.	1. Intensifikasi kerjasama dan penyelarasan pembangunan lintas daerah untuk mendukung Pembangunan Infrastruktur pengembangan wilayah dan pertumbuhan ekonomi baru 1. Intensifikasi kerjasama dan penyelarasan pembangunan lintas daerah untuk mendukung Pembangunan Infrastruktur pengembangan wilayah dan pertumbuhan ekonomi baru			6.500.000.000,00	DINAS PEKERJAAN UMUM BINA MARGA DAN SUMBER DAYA AIR
	1.03.10.2.01.0032	Pembangunan Jalan																		

NO	KODE	URUSAN / BIDANG URUSAN / PROGRAM / KEGIATAN / SUB KEGIATAN	INDIKATOR PROGRAM / KEGIATAN / SUB KEGIATAN	TARGET AKHIR PERIODE RENSTRA OPD	REALISASI CAPAIAN RENJA OPD TAHUN 2023	PRAKIRAAN CAPAIAN TARGET RENJA OPD TAHUN 2024	CAPAIAN KINERJA DAN KERANGKA PENDANAAN										KELOMPOK SASARAN	PRAKIRAAN MAJU RENCANA TAHUN 2026		PERANGKAT DAERAH PENANGGUNG JAWAB
							TARGET 2025		PAGU INDIKATIF (Rp)			Bertambah/Berkurang (10-12)	LOKASI	SUMBER DANA	PRIORITAS			TARGET	PAGU INDIKATIF (Rp)	
							SEBELUM	SESUDAH	RKPD 2025	APBD 2025	RKPD PERUBAHAN 2025				NASIONAL	DAERAH				
1	2	3	4	5	6	7	8	9	10	11	12	13	14	15	16	17	18	19	20	21
			Panjang Jalan yang Dibangun				1,48 KM	1,48 KM	42.026.250.000,00	60.602.250.000,00	60.602.250.000,00	18.576.000.000,00	Kab. Sidoarjo, Semua Kecamatan, Semua Kel/Desa	PENDAPATAN ASLI DAERAH (PAD)	Melanjutkan pengembangan infrastruktur dan meningkatkan lapangan kerja yang berkualitas, mendorong kewirausahaan, mengembangkan industri kreatif serta mengembangkan agromaritim industri di sentra produksi melalui peran aktif koperasi.	1. Intensifikasi kerjasama dan penyelarasan pembangunan lintas daerah untuk mendukung Pembangunan Infrastruktur pengembangan wilayah dan pertumbuhan ekonomi baru 1. Intensifikasi kerjasama dan penyelarasan pembangunan lintas daerah untuk mendukung Pembangunan Infrastruktur pengembangan wilayah dan pertumbuhan ekonomi baru			45.000.000.000,00	DINAS PEKERJAAN UMUM BINA MARGA DAN SUMBER DAYA AIR
	1.03.10.2.01.0033	Rekonstruksi Jalan																		
			Panjang Jalan yang Direkonstruksi				46 KM	41,92 KM	94.857.646.215,00	83.838.260.215,00	119.063.267.584,00	24.205.621.369,00	Kab. Sidoarjo, Semua Kecamatan, Semua Kel/Desa	PENDAPATAN ASLI DAERAH (PAD) INSENTIF FISKAL UNTUK PENGHARGAAN KINERJA TAHUN SEBELUMNYA DAU YANG DITENTUKAN PENGGUNAANNYA BIDANG PEKERJAAN UMUM OPSEN PKB	Melanjutkan pengembangan infrastruktur dan meningkatkan lapangan kerja yang berkualitas, mendorong kewirausahaan, mengembangkan industri kreatif serta mengembangkan agromaritim industri di sentra produksi melalui peran aktif koperasi.	1. Intensifikasi kerjasama dan penyelarasan pembangunan lintas daerah untuk mendukung Pembangunan Infrastruktur pengembangan wilayah dan pertumbuhan ekonomi baru 1. Intensifikasi kerjasama dan penyelarasan pembangunan lintas daerah untuk mendukung Pembangunan Infrastruktur pengembangan wilayah dan pertumbuhan ekonomi baru			100.000.000.000,00	DINAS PEKERJAAN UMUM BINA MARGA DAN SUMBER DAYA AIR
	1.03.10.2.01.0036	Pemantauan dan Evaluasi Penyelenggaraan Jalan Kewenangan Kabupaten/Kota dan Desa																		
			Panjang Jalan Kewenangan Kabupaten/Kota dan Desa yang Dipantau dan Dievaluasi Penyelenggaraannya				12 KM	12 KM	5.250.000,00	5.250.000,00	5.250.000,00	0,00	Kab. Sidoarjo, Semua Kecamatan, Semua Kel/Desa	PENDAPATAN ASLI DAERAH (PAD)	Melanjutkan pengembangan infrastruktur dan meningkatkan lapangan kerja yang berkualitas, mendorong kewirausahaan, mengembangkan industri kreatif serta mengembangkan agromaritim industri di sentra produksi melalui peran aktif koperasi.	1. Intensifikasi kerjasama dan penyelarasan pembangunan lintas daerah untuk mendukung Pembangunan Infrastruktur pengembangan wilayah dan pertumbuhan ekonomi baru 1. Intensifikasi kerjasama dan penyelarasan pembangunan lintas daerah untuk mendukung Pembangunan Infrastruktur pengembangan wilayah dan pertumbuhan ekonomi baru			7.000.000,00	DINAS PEKERJAAN UMUM BINA MARGA DAN SUMBER DAYA AIR
	1.03.10.2.01.0039	Rehabilitasi Jembatan																		
			Jumlah Jembatan yang Direhabilitasi				10 Jembatan	10 Jembatan	1.400.000.000,00	3.095.525.000,00	3.095.525.000,00	1.695.525.000,00	Kab. Sidoarjo, Semua Kecamatan, Semua Kel/Desa	PENDAPATAN ASLI DAERAH (PAD)	Melanjutkan pengembangan infrastruktur dan meningkatkan lapangan kerja yang berkualitas, mendorong kewirausahaan, mengembangkan industri kreatif serta mengembangkan agromaritim industri di sentra produksi melalui peran aktif koperasi.	1. Intensifikasi kerjasama dan penyelarasan pembangunan lintas daerah untuk mendukung Pembangunan Infrastruktur pengembangan wilayah dan pertumbuhan ekonomi baru 1. Intensifikasi kerjasama dan penyelarasan pembangunan lintas daerah untuk mendukung Pembangunan Infrastruktur pengembangan wilayah dan pertumbuhan ekonomi baru			1.750.000.000,00	DINAS PEKERJAAN UMUM BINA MARGA DAN SUMBER DAYA AIR
	1.03.10.2.01.0046	Pemeliharaan Rutin Jalan																		
			Panjang Jalan yang Dipelihara Secara Rutin				253 KM	152 KM	31.416.250.000,00	29.840.276.223,00	37.790.276.223,00	6.374.026.223,00	Kab. Sidoarjo, Semua Kecamatan, Semua Kel/Desa	PENDAPATAN ASLI DAERAH (PAD)	Melanjutkan pengembangan infrastruktur dan meningkatkan lapangan kerja yang berkualitas, mendorong kewirausahaan, mengembangkan industri kreatif serta mengembangkan agromaritim industri di sentra produksi melalui peran aktif koperasi.	1. Intensifikasi kerjasama dan penyelarasan pembangunan lintas daerah untuk mendukung Pembangunan Infrastruktur pengembangan wilayah dan pertumbuhan ekonomi baru 1. Intensifikasi kerjasama dan penyelarasan pembangunan lintas daerah untuk mendukung Pembangunan Infrastruktur pengembangan wilayah dan pertumbuhan ekonomi baru			40.000.000.000,00	DINAS PEKERJAAN UMUM BINA MARGA DAN SUMBER DAYA AIR
		DINAS PERUMAHAN, PERMUKIMAN, CIPTA KARYA DAN TATA RUANG							**119.783.091.438,00**	**124.531.775.777,00**	**122.654.835.217,00**	**2.871.743.779,00**							**322.658.062.246,00**	
	1	**URUSAN PEMERINTAHAN WAJIB YANG BERKAITAN DENGAN PELAYANAN DASAR**							**119.627.591.438,00**	**124.520.075.777,00**	**122.643.135.217,00**	**3.015.543.779,00**							**322.105.808.012,00**	

NO	KODE	URUSAN / BIDANG URUSAN / PROGRAM / KEGIATAN / SUB KEGIATAN	INDIKATOR PROGRAM / KEGIATAN / SUB KEGIATAN	TARGET AKHIR PERIODE RENSTRA OPD	REALISASI CAPAIAN RENJA OPD TAHUN 2023	PRAKIRAAN CAPAIAN TARGET RENJA OPD TAHUN 2024	CAPAIAN KINERJA DAN KERANGKA PENDANAAN										KELOMPOK SASARAN	PRAKIRAAN MAJU RENCANA TAHUN 2026		PERANGKAT DAERAH PENANGGUNG JAWAB
							TARGET 2025		PAGU INDIKATIF (Rp)			Bertambah/Berkurang (10-12)	LOKASI	SUMBER DANA	PRIORITAS			TARGET	PAGU INDIKATIF (Rp)	
							SEBELUM	SESUDAH	RKPD 2025	APBD 2025	RKPD PERUBAHAN 2025				NASIONAL	DAERAH				
1	2	3	4	5	6	7	8	9	10	11	12	13	14	15	16	17	18	19	20	21
	1.03	**URUSAN PEMERINTAHAN BIDANG PEKERJAAN UMUM DAN PENATAAN RUANG**							**88.847.233.984,00**	**83.649.801.544,00**	**82.839.928.896,00**	**-6.007.305.088,00**							**275.922.399.411,00**	
1.	**1.03.03**	**PROGRAM PENGELOLAAN DAN PENGEMBANGAN SISTEM PENYEDIAAN AIR MINUM**	**Persentase prasarana air bersih yang disediakan sesuai target**				**47.17 Persen**	**47.5 Persen**	**2.764.838.700,00**	**19.742.692.700,00**	**20.034.222.852,00**	**30.595.161.300,00**							**33.360.000.000,00**	
	1.03.03.2.01	Pengelolaan dan Pengembangan Sistem Penyediaan Air Minum (SPAM) di Daerah Kabupaten/Kota	*Jumlah Sambungan Rumah yang terpasang*				1400 SR	1400 SR	2.764.838.700,00	19.742.692.700,00	20.034.222.852,00	17.269.384.152,00			Melanjutkan pengembangan infrastruktur dan meningkatkan lapangan kerja yang berkualitas, mendorong kewirausahaan, mengembangkan industri kreatif serta mengembangkan agromaritim industri di sentra produksi melalui peran aktif koperasi.	1. Intensifikasi kerjasama dan penyelarasan pembangunan lintas daerah untuk mendukung Pembangunan Infrastruktur pengembangan wilayah dan pertumbuhan ekonomi baru 1. Intensifikasi kerjasama dan penyelarasan pembangunan lintas daerah untuk mendukung Pembangunan Infrastruktur pengembangan wilayah dan pertumbuhan ekonomi baru	Masyarakat Kabupaten Sidoarjo		33.360.000.000,00	DINAS PERUMAHAN, PERMUKIMAN, CIPTA KARYA DAN TATA RUANG
	1.03.03.2.01.0024	Pembinaan dan Pemberdayaan Masyarakat dalam Pengelolaan dan Pengembangan Sistem Penyediaan Air Minum (SPAM)																		
			Jumlah Masyarakat yang dibina dan diberdayakan dalam Pengelolaan dan Pengembangan Sistem Penyediaan Air Minum (SPAM)				200 Orang	100 Orang	29.838.700,00	157.838.700,00	122.838.700,00	93.000.000,00	Kab. Sidoarjo, Semua Kecamatan, Semua Kel/Desa	PENDAPATAN ASLI DAERAH (PAD)	Melanjutkan pengembangan infrastruktur dan meningkatkan lapangan kerja yang berkualitas, mendorong kewirausahaan, mengembangkan industri kreatif serta mengembangkan agromaritim industri di sentra produksi melalui peran aktif koperasi.	1. Intensifikasi kerjasama dan penyelarasan pembangunan lintas daerah untuk mendukung Pembangunan Infrastruktur pengembangan wilayah dan pertumbuhan ekonomi baru 1. Intensifikasi kerjasama dan penyelarasan pembangunan lintas daerah untuk mendukung Pembangunan Infrastruktur pengembangan wilayah dan pertumbuhan ekonomi baru			150.000.000,00	DINAS PERUMAHAN, PERMUKIMAN, CIPTA KARYA DAN TATA RUANG
	1.03.03.2.01.0025	Penyusunan Rencana, Kebijakan, Strategi dan Teknis Sistem Penyediaan Air Minum (SPAM)																		
			Jumlah Dokumen Rencana, Kebijakan, Strategi dan Teknis Sistem Penyediaan Air Minum (SPAM) yang disusun				2 Dokumen	1 Dokumen	110.500.000,00	100.000.000,00	100.000.000,00	-10.500.000,00	Kab. Sidoarjo, Semua Kecamatan, Semua Kel/Desa	PENDAPATAN ASLI DAERAH (PAD)	Melanjutkan pengembangan infrastruktur dan meningkatkan lapangan kerja yang berkualitas, mendorong kewirausahaan, mengembangkan industri kreatif serta mengembangkan agromaritim industri di sentra produksi melalui peran aktif koperasi.	1. Intensifikasi kerjasama dan penyelarasan pembangunan lintas daerah untuk mendukung Pembangunan Infrastruktur pengembangan wilayah dan pertumbuhan ekonomi baru 1. Intensifikasi kerjasama dan penyelarasan pembangunan lintas daerah untuk mendukung Pembangunan Infrastruktur pengembangan wilayah dan pertumbuhan ekonomi baru			200.000.000,00	DINAS PERUMAHAN, PERMUKIMAN, CIPTA KARYA DAN TATA RUANG
	1.03.03.2.01.0026	Peningkatan Sistem Penyediaan Air Minum (SPAM) Jaringan Perpipaan																		
			Kapasitas Sistem Penyediaan Air Minum (SPAM) Jaringan Perpipaan yang ditingkatkan				10 Liter/Detik	10 Liter/Detik	610.500.000,00	3.500.017.500,00	3.500.017.500,00	2.889.517.500,00	Kab. Sidoarjo, Semua Kecamatan, Semua Kel/Desa	PENDAPATAN ASLI DAERAH (PAD)	Melanjutkan pengembangan infrastruktur dan meningkatkan lapangan kerja yang berkualitas, mendorong kewirausahaan, mengembangkan industri kreatif serta mengembangkan agromaritim industri di sentra produksi melalui peran aktif koperasi.	1. Intensifikasi kerjasama dan penyelarasan pembangunan lintas daerah untuk mendukung Pembangunan Infrastruktur pengembangan wilayah dan pertumbuhan ekonomi baru 1. Intensifikasi kerjasama dan penyelarasan pembangunan lintas daerah untuk mendukung Pembangunan Infrastruktur pengembangan wilayah dan pertumbuhan ekonomi baru			3.000.000.000,00	DINAS PERUMAHAN, PERMUKIMAN, CIPTA KARYA DAN TATA RUANG
	1.03.03.2.01.0028	Pembangunan Sistem Penyediaan Air Minum (SPAM) Jaringan Perpipaan																		

NO	KODE	URUSAN / BIDANG URUSAN / PROGRAM / KEGIATAN / SUB KEGIATAN	INDIKATOR PROGRAM / KEGIATAN / SUB KEGIATAN	TARGET AKHIR PERIODE RENSTRA OPD	REALISASI CAPAIAN RENJA OPD TAHUN 2023	PRAKIRAAN CAPAIAN TARGET RENJA OPD TAHUN 2024	CAPAIAN KINERJA DAN KERANGKA PENDANAAN										KELOMPOK SASARAN	PRAKIRAAN MAJU RENCANA TAHUN 2026		PERANGKAT DAERAH PENANGGUNG JAWAB
							TARGET 2025		PAGU INDIKATIF (Rp)			Bertambah/Berkurang (10-12)	LOKASI	SUMBER DANA	PRIORITAS			TARGET	PAGU INDIKATIF (Rp)	
							SEBELUM	SESUDAH	RKPD 2025	APBD 2025	RKPD PERUBAHAN 2025				NASIONAL	DAERAH				
1	2	3	4	5	6	7	8	9	10	11	12	13	14	15	16	17	18	19	20	21
			Kapasitas Sistem Penyediaan Air Minum (SPAM) Jaringan Perpipaan yang dibangun				0 Liter/Detik	0 Liter/Detik	1.203.500.000,00	17.500,00	17.500,00	-1.203.482.500,00	Kab. Sidoarjo, Semua Kecamatan, Semua Kel/Desa	PENDAPATAN ASLI DAERAH (PAD)	Melanjutkan pengembangan infrastruktur dan meningkatkan lapangan kerja yang berkualitas, mendorong kewirausahaan, mengembangkan industri kreatif serta mengembangkan agromaritim industri di sentra produksi melalui peran aktif koperasi.	1. Intensifikasi kerjasama dan penyelarasan pembangunan lintas daerah untuk mendukung Pembangunan Infrastruktur pengembangan wilayah dan pertumbuhan ekonomi baru 1. Intensifikasi kerjasama dan penyelarasan pembangunan lintas daerah untuk mendukung Pembangunan Infrastruktur pengembangan wilayah dan pertumbuhan ekonomi baru			10.000.000,00	DINAS PERUMAHAN, PERMUKIMAN, CIPTA KARYA DAN TATA RUANG
	1.03.03.2.01.0032	Perluasan Sistem Penyediaan Air Minum (SPAM) Jaringan Perpipaan																		
			Jumlah Sambungan Rumah yang terlayani oleh perluasan Sistem Penyediaan Air Minum (SPAM) Jaringan Perpipaan				10000000 SR	2000 SR	810.500.000,00	15.984.819.000,00	16.311.349.152,00	15.500.849.152,00	Kab. Sidoarjo, Semua Kecamatan, Semua Kel/Desa	PENDAPATAN ASLI DAERAH (PAD) DAK FISIK-BIDANG AIR MINUM-PENUGASAN	Melanjutkan pengembangan infrastruktur dan meningkatkan lapangan kerja yang berkualitas, mendorong kewirausahaan, mengembangkan industri kreatif serta mengembangkan agromaritim industri di sentra produksi melalui peran aktif koperasi.	1. Intensifikasi kerjasama dan penyelarasan pembangunan lintas daerah untuk mendukung Pembangunan Infrastruktur pengembangan wilayah dan pertumbuhan ekonomi baru 1. Intensifikasi kerjasama dan penyelarasan pembangunan lintas daerah untuk mendukung Pembangunan Infrastruktur pengembangan wilayah dan pertumbuhan ekonomi baru			30.000.000.000,00	DINAS PERUMAHAN, PERMUKIMAN, CIPTA KARYA DAN TATA RUANG
2.	**1.03.05**	**PROGRAM PENGELOLAAN DAN PENGEMBANGAN SISTEM AIR LIMBAH**	**Persentase prasarana sanitasi yang disediakan sesuai target**				**99.34 Persen**	**99.34 Persen**	**634.750.000,00**	**13.307.385.182,00**	**13.408.377.507,00**	**24.466.604.118,00**							**25.101.354.118,00**	
	1.03.05.2.01	Pengelolaan dan Pengembangan Sistem Air Limbah Domestik dalam Daerah Kabupaten/Kota	*Jumlah prasarana sanitasi yang disediakan sesuai target*				2900 RT	2900 RT	634.750.000,00	13.307.385.182,00	13.408.377.507,00	12.773.627.507,00			Melanjutkan pengembangan infrastruktur dan meningkatkan lapangan kerja yang berkualitas, mendorong kewirausahaan, mengembangkan industri kreatif serta mengembangkan agromaritim industri di sentra produksi melalui peran aktif koperasi.	1. Intensifikasi kerjasama dan penyelarasan pembangunan lintas daerah untuk mendukung Pembangunan Infrastruktur pengembangan wilayah dan pertumbuhan ekonomi baru 1. Intensifikasi kerjasama dan penyelarasan pembangunan lintas daerah untuk mendukung Pembangunan Infrastruktur pengembangan wilayah dan pertumbuhan ekonomi baru	Masyarakat Kabupaten Sidoarjo		25.101.354.118,00	DINAS PERUMAHAN, PERMUKIMAN, CIPTA KARYA DAN TATA RUANG
	1.03.05.2.01.0019	Optimalisasi Instalasi Pengolahan Lumpur Tinja (IPLT)																		
			Jumlah Instalasi Pengolahan Lumpur Tinja (IPLT) yang dioptimalisasi				1 Unit	1 Unit	0,00	0,00	0,00	0,00	Kab. Sidoarjo, Semua Kecamatan, Semua Kel/Desa	PENDAPATAN ASLI DAERAH (PAD)	Melanjutkan pengembangan infrastruktur dan meningkatkan lapangan kerja yang berkualitas, mendorong kewirausahaan, mengembangkan industri kreatif serta mengembangkan agromaritim industri di sentra produksi melalui peran aktif koperasi.	1. Intensifikasi kerjasama dan penyelarasan pembangunan lintas daerah untuk mendukung Pembangunan Infrastruktur pengembangan wilayah dan pertumbuhan ekonomi baru 1. Intensifikasi kerjasama dan penyelarasan pembangunan lintas daerah untuk mendukung Pembangunan Infrastruktur pengembangan wilayah dan pertumbuhan ekonomi baru			200.000.000,00	DINAS PERUMAHAN, PERMUKIMAN, CIPTA KARYA DAN TATA RUANG
	1.03.05.2.01.0021	Peningkatan Instalasi Pengolahan Lumpur Tinja (IPLT)																		
			Kapasitas Instalasi Pengolahan Lumpur Tinja (IPLT)yang ditingkatkan				80 M^3/Hari	80 M^3/Hari	600.000.000,00	700.000.000,00	700.000.000,00	100.000.000,00	Kab. Sidoarjo, Semua Kecamatan, Semua Kel/Desa	PENDAPATAN ASLI DAERAH (PAD)	Melanjutkan pengembangan infrastruktur dan meningkatkan lapangan kerja yang berkualitas, mendorong kewirausahaan, mengembangkan industri kreatif serta mengembangkan agromaritim industri di sentra produksi melalui peran aktif koperasi.	1. Intensifikasi kerjasama dan penyelarasan pembangunan lintas daerah untuk mendukung Pembangunan Infrastruktur pengembangan wilayah dan pertumbuhan ekonomi baru 1. Intensifikasi kerjasama dan penyelarasan pembangunan lintas daerah untuk mendukung Pembangunan Infrastruktur pengembangan wilayah dan pertumbuhan ekonomi baru			200.000.000,00	DINAS PERUMAHAN, PERMUKIMAN, CIPTA KARYA DAN TATA RUANG
	1.03.05.2.01.0038	Operasi dan Pemeliharaan Sistem Pengelolaan Air Limbah Domestik (SPALD)																		

NO	KODE	URUSAN / BIDANG URUSAN / PROGRAM / KEGIATAN / SUB KEGIATAN	INDIKATOR PROGRAM / KEGIATAN / SUB KEGIATAN	TARGET AKHIR PERIODE RENSTRA OPD	REALISASI CAPAIAN RENJA OPD TAHUN 2023	PRAKIRAAN CAPAIAN TARGET RENJA OPD TAHUN 2024	CAPAIAN KINERJA DAN KERANGKA PENDANAAN										KELOMPOK SASARAN	PRAKIRAAN MAJU RENCANA TAHUN 2026		PERANGKAT DAERAH PENANGGUNG JAWAB
							TARGET 2025		PAGU INDIKATIF (Rp)			Bertambah/Berkurang (10-12)	LOKASI	SUMBER DANA	PRIORITAS			TARGET	PAGU INDIKATIF (Rp)	
							SEBELUM	SESUDAH	RKPD 2025	APBD 2025	RKPD PERUBAHAN 2025				NASIONAL	DAERAH				
1	2	3	4	5	6	7	8	9	10	11	12	13	14	15	16	17	18	19	20	21
			Jumlah Sistem Pengelolaan Air Limbah Domestik (SPALD) yang Dioperasikan dan Dipelihara				2500 Unit	2500 Unit	0,00	0,00	0,00	0,00	Kab. Sidoarjo, Semua Kecamatan, Semua Kel/Desa	PENDAPATAN ASLI DAERAH (PAD)	Melanjutkan pengembangan infrastruktur dan meningkatkan lapangan kerja yang berkualitas, mendorong kewirausahaan, mengembangkan industri kreatif serta mengembangkan agromaritim industri di sentra produksi melalui peran aktif koperasi.	1. Intensifikasi kerjasama dan penyelarasan pembangunan lintas daerah untuk mendukung Pembangunan Infrastruktur pengembangan wilayah dan pertumbuhan ekonomi baru 1. Intensifikasi kerjasama dan penyelarasan pembangunan lintas daerah untuk mendukung Pembangunan Infrastruktur pengembangan wilayah dan pertumbuhan ekonomi baru			2.500.000.000,00	DINAS PERUMAHAN, PERMUKIMAN, CIPTA KARYA DAN TATA RUANG
	1.03.05.2.01.0039	Penyediaan Sub Sistem Pengolahan Air Limbah Domestik (SPALD) Setempat																		
			Jumlah Rumah Tangga yang memiliki Toilet dan Tangki Septik Sesuai dengan Standar				2900 Rumah Tangga	2900 Rumah Tangga	19.500.000,00	11.109.181.000,00	11.210.173.325,00	11.190.673.325,00	Kab. Sidoarjo, Semua Kecamatan, Semua Kel/Desa	PENDAPATAN ASLI DAERAH (PAD) DAK FISIK-BIDANG S ANITASI-PENUG ASAN	Melanjutkan pengembangan infrastruktur dan meningkatkan lapangan kerja yang berkualitas, mendorong kewirausahaan, mengembangkan industri kreatif serta mengembangkan agromaritim industri di sentra produksi melalui peran aktif koperasi.	1. Intensifikasi kerjasama dan penyelarasan pembangunan lintas daerah untuk mendukung Pembangunan Infrastruktur pengembangan wilayah dan pertumbuhan ekonomi baru 1. Intensifikasi kerjasama dan penyelarasan pembangunan lintas daerah untuk mendukung Pembangunan Infrastruktur pengembangan wilayah dan pertumbuhan ekonomi baru			20.000.000.000,00	DINAS PERUMAHAN, PERMUKIMAN, CIPTA KARYA DAN TATA RUANG
	1.03.05.2.01.0040	Pembinaan dan Pemberdayaan Masyarakat dalam Pengembangan Sistem Pengelolaan Air Limbah Domestik (SPALD)																		
			Jumlah Masyarakat yang dibina dan diberdayakan dalam Pengembangan Sistem Pengelolaan Air Limbah Domestik (SPALD)				100 Orang	100 Orang	15.250.000,00	17.500,00	17.500,00	-15.232.500,00	Kab. Sidoarjo, Semua Kecamatan, Semua Kel/Desa	PENDAPATAN ASLI DAERAH (PAD)	Melanjutkan pengembangan infrastruktur dan meningkatkan lapangan kerja yang berkualitas, mendorong kewirausahaan, mengembangkan industri kreatif serta mengembangkan agromaritim industri di sentra produksi melalui peran aktif koperasi.	1. Intensifikasi kerjasama dan penyelarasan pembangunan lintas daerah untuk mendukung Pembangunan Infrastruktur pengembangan wilayah dan pertumbuhan ekonomi baru 1. Intensifikasi kerjasama dan penyelarasan pembangunan lintas daerah untuk mendukung Pembangunan Infrastruktur pengembangan wilayah dan pertumbuhan ekonomi baru			150.000.000,00	DINAS PERUMAHAN, PERMUKIMAN, CIPTA KARYA DAN TATA RUANG
3.	**1.03.06**	**PROGRAM PENGELOLAAN DAN PENGEMBANGAN SISTEM DRAINASE**	**Tercapainya infrastruktur kawasan permukiman yang tersedia**				**-**	**94 Persen**	**81.308.544.507,00**	**28.037.642.995,00**	**27.456.642.995,00**	**118.691.455.493,00**							**200.000.000.000,00**	
	1.03.06.2.01	Pengelolaan dan Pengembangan Sistem Drainase yang Terhubung Langsung dengan Sungai dalam Daerah Kabupaten/Kota	*Tercapainya infrastruktur kawasan permukiman yang tersedia*				-	5 Kawasan	81.308.544.507,00	28.037.642.995,00	27.456.642.995,00	-53.851.901.512,00			Melanjutkan pengembangan infrastruktur dan meningkatkan lapangan kerja yang berkualitas, mendorong kewirausahaan, mengembangkan industri kreatif serta mengembangkan agromaritim industri di sentra produksi melalui peran aktif koperasi.	1. Intensifikasi kerjasama dan penyelarasan pembangunan lintas daerah untuk mendukung Pembangunan Infrastruktur pengembangan wilayah dan pertumbuhan ekonomi baru 1. Intensifikasi kerjasama dan penyelarasan pembangunan lintas daerah untuk mendukung Pembangunan Infrastruktur pengembangan wilayah dan pertumbuhan ekonomi baru	Masyarakat Kabupaten Sidoarjo		200.000.000.000,00	DINAS PERUMAHAN, PERMUKIMAN, CIPTA KARYA DAN TATA RUANG
	1.03.06.2.01.0012	Pembangunan Sistem Drainase Lingkungan																		
			Panjang Saluran Drainase Lingkungan yang Dibangun				500 M	60000 M	81.308.544.507,00	28.037.642.995,00	27.456.642.995,00	-53.851.901.512,00	Kab. Sidoarjo, Semua Kecamatan, Semua Kel/Desa	PENDAPATAN ASLI DAERAH (PAD)	Melanjutkan pengembangan infrastruktur dan meningkatkan lapangan kerja yang berkualitas, mendorong kewirausahaan, mengembangkan industri kreatif serta mengembangkan agromaritim industri di sentra produksi melalui peran aktif koperasi.	1. Intensifikasi kerjasama dan penyelarasan pembangunan lintas daerah untuk mendukung Pembangunan Infrastruktur pengembangan wilayah dan pertumbuhan ekonomi baru 1. Intensifikasi kerjasama dan penyelarasan pembangunan lintas daerah untuk mendukung Pembangunan Infrastruktur pengembangan wilayah dan pertumbuhan ekonomi baru			200.000.000.000,00	DINAS PERUMAHAN, PERMUKIMAN, CIPTA KARYA DAN TATA RUANG
4.	**1.03.08**	**PROGRAM PENATAAN BANGUNAN GEDUNG**	**Persentase bangunan gedung wilayah yang sesuai ketentuan**				**67 Persen**	**67 Persen**	**939.823.280,00**	**19.846.920.360,00**	**19.287.411.360,00**	**2.560.176.720,00**							**3.500.000.000,00**	

NO	KODE	URUSAN / BIDANG URUSAN / PROGRAM / KEGIATAN / SUB KEGIATAN	INDIKATOR PROGRAM / KEGIATAN / SUB KEGIATAN	TARGET AKHIR PERIODE RENSTRA OPD	REALISASI CAPAIAN RENJA OPD TAHUN 2023	PRAKIRAAN CAPAIAN TARGET RENJA OPD TAHUN 2024	CAPAIAN KINERJA DAN KERANGKA PENDANAAN										KELOMPOK SASARAN	PRAKIRAAN MAJU RENCANA TAHUN 2026		PERANGKAT DAERAH PENANGGUNG JAWAB
							TARGET 2025		PAGU INDIKATIF (Rp)			Bertambah/Berkurang (10-12)	LOKASI	SUMBER DANA	PRIORITAS			TARGET	PAGU INDIKATIF (Rp)	
							SEBELUM	SESUDAH	RKPD 2025	APBD 2025	RKPD PERUBAHAN 2025				NASIONAL	DAERAH				
1	2	3	4	5	6	7	8	9	10	11	12	13	14	15	16	17	18	19	20	21
	1.03.08.2.01	Penyelenggaraan Bangunan Gedung di Wilayah Daerah Kabupaten/Kota, Pemberian Izin Mendirikan Bangunan (IMB) dan Sertifikat Laik Fungsi Bangunan Gedung	*Jumlah Bangunan gedung di wilayah yang sesuai ketentuan*				16 Bangunan 30 Bangunan	46 Bangunan	939.823.280,00	19.846.920.360,00	19.287.411.360,00	18.347.588.080,00			Melanjutkan pengembangan infrastruktur dan meningkatkan lapangan kerja yang berkualitas, mendorong kewirausahaan, mengembangkan industri kreatif serta mengembangkan agromaritim industri di sentra produksi melalui peran aktif koperasi.	1. Intensifikasi kerjasama dan penyelarasan pembangunan lintas daerah untuk mendukung Pembangunan Infrastruktur pengembangan wilayah dan pertumbuhan ekonomi baru 1. Intensifikasi kerjasama dan penyelarasan pembangunan lintas daerah untuk mendukung Pembangunan Infrastruktur pengembangan wilayah dan pertumbuhan ekonomi baru	MASYARAKAT KABUPATEN SIDOARJO		3.500.000.000,00	DINAS PERUMAHAN, PERMUKIMAN, CIPTA KARYA DAN TATA RUANG
	1.03.08.2.01.0021	Pembangunan, Pemanfaatan, Pelestariaan dan Pembongkaran Bangunan Gedung untuk Kepentingan Strategis Daerah Kabupaten/Kota																		
			Jumlah Dokumen Pembangunan, Pemanfaatan, Pelestariaan dan Pembongkaran Bangunan Gedung untuk Kepentingan Strategis Daerah Kabupaten/Kota				5 Dokumen	10 Dokumen	329.823.280,00	19.225.066.460,00	18.665.557.460,00	18.335.734.180,00	Kab. Sidoarjo, Semua Kecamatan, Semua Kel/Desa	PENDAPATAN ASLI DAERAH (PAD)	Melanjutkan pengembangan infrastruktur dan meningkatkan lapangan kerja yang berkualitas, mendorong kewirausahaan, mengembangkan industri kreatif serta mengembangkan agromaritim industri di sentra produksi melalui peran aktif koperasi.	1. Intensifikasi kerjasama dan penyelarasan pembangunan lintas daerah untuk mendukung Pembangunan Infrastruktur pengembangan wilayah dan pertumbuhan ekonomi baru 1. Intensifikasi kerjasama dan penyelarasan pembangunan lintas daerah untuk mendukung Pembangunan Infrastruktur pengembangan wilayah dan pertumbuhan ekonomi baru			2.500.000.000,00	DINAS PERUMAHAN, PERMUKIMAN, CIPTA KARYA DAN TATA RUANG
	1.03.08.2.01.0023	Penyelenggaraan Penerbitan Persetujuan Bangunan Gedung (PBG), Sertifikat Laik Fungsi (SLF), Surat Bukti Kepemilikan Bangunan Gedung (SBKBG), Rencana Teknis Pembongkaran Bangunan Gedung (RTB), Tim Profesi Ahli (TPA), Tim Penilai Teknis (TPT), Penilik, dan Pendataan Bangunan Gedung melalui SIMBG																		
			Jumlah Penerbitan Persetujuan Bangunan Gedung (PBG), Sertifikat Laik Fungsi (SLF), Surat Bukti Kepemilikan Bangunan Gedung (SBKBG), Rencana Teknis Pembongkaran Bangunan Gedung (RTB), Tim Profesi Ahli (TPA), Tim Penilai Teknis (TPT), Penilik, dan Pendataan Bangunan Gedung melalui SIMBG				10 Dokumen	10 Dokumen	610.000.000,00	621.853.900,00	621.853.900,00	11.853.900,00	Kab. Sidoarjo, Semua Kecamatan, Semua Kel/Desa	PENDAPATAN ASLI DAERAH (PAD)	Melanjutkan pengembangan infrastruktur dan meningkatkan lapangan kerja yang berkualitas, mendorong kewirausahaan, mengembangkan industri kreatif serta mengembangkan agromaritim industri di sentra produksi melalui peran aktif koperasi.	1. Intensifikasi kerjasama dan penyelarasan pembangunan lintas daerah untuk mendukung Pembangunan Infrastruktur pengembangan wilayah dan pertumbuhan ekonomi baru 1. Intensifikasi kerjasama dan penyelarasan pembangunan lintas daerah untuk mendukung Pembangunan Infrastruktur pengembangan wilayah dan pertumbuhan ekonomi baru			1.000.000.000,00	DINAS PERUMAHAN, PERMUKIMAN, CIPTA KARYA DAN TATA RUANG
5.	**1.03.09**	**PROGRAM PENATAAN BANGUNAN DAN LINGKUNGANNYA**	**Persentase implementasi Rencana Tata Bangunan dan Lingkungan**				**90 Persen**	**90 Persen**	**600.000.000,00**	**300.000.000,00**	**300.000.000,00**	**2.900.000.000,00**							**3.500.000.000,00**	
	1.03.09.2.01	Penyelenggaraan Penataan Bangunan dan Lingkungannya di Daerah Kabupaten/Kota	*Jumlah implementasi Rencana Tata Bangunan dan Lingkungan*				4 Lokasi	4 Lokasi	600.000.000,00	300.000.000,00	300.000.000,00	-300.000.000,00			Melanjutkan pengembangan infrastruktur dan meningkatkan lapangan kerja yang berkualitas, mendorong kewirausahaan, mengembangkan industri kreatif serta mengembangkan agromaritim industri di sentra produksi melalui peran aktif koperasi.	1. Intensifikasi kerjasama dan penyelarasan pembangunan lintas daerah untuk mendukung Pembangunan Infrastruktur pengembangan wilayah dan pertumbuhan ekonomi baru 1. Intensifikasi kerjasama dan penyelarasan pembangunan lintas daerah untuk mendukung Pembangunan Infrastruktur pengembangan wilayah dan pertumbuhan ekonomi baru	MASYARAKAT KABUPATEN SIDOARJO		3.500.000.000,00	DINAS PERUMAHAN, PERMUKIMAN, CIPTA KARYA DAN TATA RUANG
	1.03.09.2.01.0008	Penataan Bangunan dan Lingkungan Kawasan Cagar Budaya, Kawasan Pariwisata, Kawasan Sistem Perkotaan Nasional dan Kawasan Strategis Lainnya																		
			Jumlah Bangunan dan Lingkungan Kawasan Cagar Budaya, Kawasan Pariwisata, Kawasan Sistem Perkotaan Nasional dan Kawasan Strategis Lainnya yang Ditata				3 Kawasan	3 Kawasan	0,00	0,00	0,00	0,00	Semua Kota/Kab, Semua Kecamatan, Semua Kel/Desa Kab. Sidoarjo, Semua Kecamatan, Semua Kel/Desa	PENDAPATAN ASLI DAERAH (PAD)	Melanjutkan pengembangan infrastruktur dan meningkatkan lapangan kerja yang berkualitas, mendorong kewirausahaan, mengembangkan industri kreatif serta mengembangkan agromaritim industri di sentra produksi melalui peran aktif koperasi.	1. Intensifikasi kerjasama dan penyelarasan pembangunan lintas daerah untuk mendukung Pembangunan Infrastruktur pengembangan wilayah dan pertumbuhan ekonomi baru 1. Intensifikasi kerjasama dan penyelarasan pembangunan lintas daerah untuk mendukung Pembangunan Infrastruktur pengembangan wilayah dan pertumbuhan ekonomi baru			2.500.000.000,00	DINAS PERUMAHAN, PERMUKIMAN, CIPTA KARYA DAN TATA RUANG
	1.03.09.2.01.0010	Penyusunan Rencana dan Teknis Penataan Bangunan dan Lingkungan di Kawasan Strategis Daerah Kabupaten/Kota																		

NO	KODE	URUSAN / BIDANG URUSAN / PROGRAM / KEGIATAN / SUB KEGIATAN	INDIKATOR PROGRAM / KEGIATAN / SUB KEGIATAN	TARGET AKHIR PERIODE RENSTRA OPD	REALISASI CAPAIAN RENJA OPD TAHUN 2023	PRAKIRAAN CAPAIAN TARGET RENJA OPD TAHUN 2024	CAPAIAN KINERJA DAN KERANGKA PENDANAAN										KELOMPOK SASARAN	PRAKIRAAN MAJU RENCANA TAHUN 2026		PERANGKAT DAERAH PENANGGUNG JAWAB
							TARGET 2025		PAGU INDIKATIF (Rp)			Bertambah/Berkurang (10-12)	LOKASI	SUMBER DANA	PRIORITAS			TARGET	PAGU INDIKATIF (Rp)	
							SEBELUM	SESUDAH	RKPD 2025	APBD 2025	RKPD PERUBAHAN 2025				NASIONAL	DAERAH				
1	2	3	4	5	6	7	8	9	10	11	12	13	14	15	16	17	18	19	20	21
			Jumlah Dokumen Rencana dan Teknis Penataan Bangunan dan Lingkungan yang Disusun di Kawasan Strategis Daerah Kabupaten/Kota				4 Dokumen	4 Dokumen	600.000.000,00	300.000.000,00	300.000.000,00	-300.000.000,00	Kab. Sidoarjo, Semua Kecamatan, Semua Kel/Desa	PENDAPATAN ASLI DAERAH (PAD)	Melanjutkan pengembangan infrastruktur dan meningkatkan lapangan kerja yang berkualitas, mendorong kewirausahaan, mengembangkan industri kreatif serta mengembangkan agromaritim industri di sentra produksi melalui peran aktif koperasi.	1. Intensifikasi kerjasama dan penyelarasan pembangunan lintas daerah untuk mendukung Pembangunan Infrastruktur pengembangan wilayah dan pertumbuhan ekonomi baru 1. Intensifikasi kerjasama dan penyelarasan pembangunan lintas daerah untuk mendukung Pembangunan Infrastruktur pengembangan wilayah dan pertumbuhan ekonomi baru			1.000.000.000,00	DINAS PERUMAHAN, PERMUKIMAN, CIPTA KARYA DAN TATA RUANG
6.	**1.03.11**	**PROGRAM PENGEMBANGAN JASA KONSTRUKSI**	**a. Prosentase terlaksananya sertifikasi pekerja konstruksi terampil sesuai target tahun berkenaan b. Presentase Tertib Usaha, Tertib Penyelenggaraan dan Tertib Pemanfaatan Jasa Konstruksi sesuai target tahun berkenaan**				**100 95 Persen Persen**	**100 95 Persen Persen**	**100.000.000,00**	**246.500.000,00**	**184.613.875,00**	**2.250.000.000,00**							**2.350.000.000,00**	
	1.03.11.2.01	Penyelenggaraan Pelatihan Tenaga Terampil Konstruksi	*Jumlah pekerja konstruksi yang lulus dalam Pelatihan Tenaga Terampil Konsturksi*				100 Sertifikat	100 Sertifikat	100.000.000,00	246.500.000,00	184.613.875,00	84.613.875,00			Melanjutkan pengembangan infrastruktur dan meningkatkan lapangan kerja yang berkualitas, mendorong kewirausahaan, mengembangkan industri kreatif serta mengembangkan agromaritim industri di sentra produksi melalui peran aktif koperasi.	1. Intensifikasi kerjasama dan penyelarasan pembangunan lintas daerah untuk mendukung Pembangunan Infrastruktur pengembangan wilayah dan pertumbuhan ekonomi baru 1. Intensifikasi kerjasama dan penyelarasan pembangunan lintas daerah untuk mendukung Pembangunan Infrastruktur pengembangan wilayah dan pertumbuhan ekonomi baru	MASYARAKAT KABUPATEN SIDOARJO		1.500.000.000,00	DINAS PERUMAHAN, PERMUKIMAN, CIPTA KARYA DAN TATA RUANG
	1.03.11.2.01.0011	Pembinaan dan Peningkatan Kapasitas Kelembagaan Jasa Konstruksi																		
			Jumlah Lembaga Jasa Konstruksi yang Dibina dan Ditingkatkan Kapasitasnya				100 Lembaga	100 Lembaga	0,00	0,00	0,00	0,00	Kab. Sidoarjo, Semua Kecamatan, Semua Kel/Desa	PENDAPATAN ASLI DAERAH (PAD)	Melanjutkan pengembangan infrastruktur dan meningkatkan lapangan kerja yang berkualitas, mendorong kewirausahaan, mengembangkan industri kreatif serta mengembangkan agromaritim industri di sentra produksi melalui peran aktif koperasi.	1. Intensifikasi kerjasama dan penyelarasan pembangunan lintas daerah untuk mendukung Pembangunan Infrastruktur pengembangan wilayah dan pertumbuhan ekonomi baru 1. Intensifikasi kerjasama dan penyelarasan pembangunan lintas daerah untuk mendukung Pembangunan Infrastruktur pengembangan wilayah dan pertumbuhan ekonomi baru			500.000.000,00	DINAS PERUMAHAN, PERMUKIMAN, CIPTA KARYA DAN TATA RUANG
	1.03.11.2.01.0016	Pelatihan Tenaga Kerja Konstruksi Kualifikasi Jabatan Operator, Teknisi atau Analis																		
			Jumlah Tenaga Kerja Konstruksi Kualifikasi Jabatan Operator, Teknisi atau Analis yang Dilatih				100 Orang	100 Orang	100.000.000,00	246.500.000,00	184.613.875,00	84.613.875,00	Semua Kota/Kab, Semua Kecamatan, Semua Kel/Desa Kab. Sidoarjo, Semua Kecamatan, Semua Kel/Desa	PENDAPATAN ASLI DAERAH (PAD)	Melanjutkan pengembangan infrastruktur dan meningkatkan lapangan kerja yang berkualitas, mendorong kewirausahaan, mengembangkan industri kreatif serta mengembangkan agromaritim industri di sentra produksi melalui peran aktif koperasi.	1. Intensifikasi kerjasama dan penyelarasan pembangunan lintas daerah untuk mendukung Pembangunan Infrastruktur pengembangan wilayah dan pertumbuhan ekonomi baru 1. Intensifikasi kerjasama dan penyelarasan pembangunan lintas daerah untuk mendukung Pembangunan Infrastruktur pengembangan wilayah dan pertumbuhan ekonomi baru			1.000.000.000,00	DINAS PERUMAHAN, PERMUKIMAN, CIPTA KARYA DAN TATA RUANG
	1.03.11.2.02	Penyelenggaraan Sistem Informasi Jasa Konstruksi Cakupan Daerah Kabupaten/Kota	*Jumlah data layanan informasi jasa konstruksi yang terintegrasi pada sistem*				4 Laporan	1 Laporan	0,00	0,00	0,00	0,00			Melanjutkan pengembangan infrastruktur dan meningkatkan lapangan kerja yang berkualitas, mendorong kewirausahaan, mengembangkan industri kreatif serta mengembangkan agromaritim industri di sentra produksi melalui peran aktif koperasi.	1. Intensifikasi kerjasama dan penyelarasan pembangunan lintas daerah untuk mendukung Pembangunan Infrastruktur pengembangan wilayah dan pertumbuhan ekonomi baru 1. Intensifikasi kerjasama dan penyelarasan pembangunan lintas daerah untuk mendukung Pembangunan Infrastruktur pengembangan wilayah dan pertumbuhan ekonomi baru	MASYARAKAT KABUPATEN SIDOARJO		500.000.000,00	DINAS PERUMAHAN, PERMUKIMAN, CIPTA KARYA DAN TATA RUANG

NO	KODE	URUSAN / BIDANG URUSAN / PROGRAM / KEGIATAN / SUB KEGIATAN	INDIKATOR PROGRAM / KEGIATAN / SUB KEGIATAN	TARGET AKHIR PERIODE RENSTRA OPD	REALISASI CAPAIAN RENJA OPD TAHUN 2023	PRAKIRAAN CAPAIAN TARGET RENJA OPD TAHUN 2024	CAPAIAN KINERJA DAN KERANGKA PENDANAAN										KELOMPOK SASARAN	PRAKIRAAN MAJU RENCANA TAHUN 2026		PERANGKAT DAERAH PENANGGUNG JAWAB
							TARGET 2025		PAGU INDIKATIF (Rp)			Bertambah/Berkurang (10-12)	LOKASI	SUMBER DANA	PRIORITAS			TARGET	PAGU INDIKATIF (Rp)	
							SEBELUM	SESUDAH	RKPD 2025	APBD 2025	RKPD PERUBAHAN 2025				NASIONAL	DAERAH				
1	2	3	4	5	6	7	8	9	10	11	12	13	14	15	16	17	18	19	20	21
	1.03.11.2.02.0013	Penyediaan Data dan Informasi Jasa Konstruksi Cakupan Kabupaten/Kota																		
			Jumlah Dokumen Data dan Informasi Jasa Konstruksi Cakupan Kabupaten/Kota yang Disediakan				4 Dokumen	4 Dokumen	0,00	0,00	0,00	0,00	Kab. Sidoarjo, Semua Kecamatan, Semua Kel/Desa	PENDAPATAN ASLI DAERAH (PAD)	Melanjutkan pengembangan infrastruktur dan meningkatkan lapangan kerja yang berkualitas, mendorong kewirausahaan, mengembangkan industri kreatif serta mengembangkan agromaritim industri di sentra produksi melalui peran aktif koperasi.	1. Intensifikasi kerjasama dan penyelarasan pembangunan lintas daerah untuk mendukung Pembangunan Infrastruktur pengembangan wilayah dan pertumbuhan ekonomi baru 1. Intensifikasi kerjasama dan penyelarasan pembangunan lintas daerah untuk mendukung Pembangunan Infrastruktur pengembangan wilayah dan pertumbuhan ekonomi baru			500.000.000,00	DINAS PERUMAHAN, PERMUKIMAN, CIPTA KARYA DAN TATA RUANG
	1.03.11.2.04	Pengawasan Tertib Usaha, Tertib Penyelenggaraan dan Tertib Pemanfaatan Jasa Konstruksi	-						0,00	0,00	0,00	0,00			-	1. Intensifikasi kerjasama dan penyelarasan pembangunan lintas daerah untuk mendukung Pembangunan Infrastruktur pengembangan wilayah dan pertumbuhan ekonomi baru 1. Intensifikasi kerjasama dan penyelarasan pembangunan lintas daerah untuk mendukung Pembangunan Infrastruktur pengembangan wilayah dan pertumbuhan ekonomi baru	MASYARAKAT KABUPATEN SIDOARJO		350.000.000,00	DINAS PERUMAHAN, PERMUKIMAN, CIPTA KARYA DAN TATA RUANG
	1.03.11.2.04.0006	Pembinaan Tertib Usaha, Tertib Penyelenggaraan, dan Tertib Pemanfaatan Produk Jasa Konstruksi																		
			Jumlah Lembaga Jasa Konstruksi yang Dibina Tertib Usaha, Tertib Penyelenggaraan, dan Tertib Pemanfaatan Produk				100 Lembaga	100 Lembaga	0,00	0,00	0,00	0,00	Kab. Sidoarjo, Semua Kecamatan, Semua Kel/Desa	PENDAPATAN ASLI DAERAH (PAD)	-	1. Intensifikasi kerjasama dan penyelarasan pembangunan lintas daerah untuk mendukung Pembangunan Infrastruktur pengembangan wilayah dan pertumbuhan ekonomi baru 1. Intensifikasi kerjasama dan penyelarasan pembangunan lintas daerah untuk mendukung Pembangunan Infrastruktur pengembangan wilayah dan pertumbuhan ekonomi baru			200.000.000,00	DINAS PERUMAHAN, PERMUKIMAN, CIPTA KARYA DAN TATA RUANG
	1.03.11.2.04.0007	Pengawasan dan Evaluasi Tertib Usaha Jasa Konstruksi Kabupaten/Kota																		
			Jumlah Badan Usaha Jasa Konstruksi Kabupaten/Kota yang Diawasi dan Dievaluasi Tertib Usaha				30 Badan Usaha	30 Badan Usaha	0,00	0,00	0,00	0,00	Kab. Sidoarjo, Semua Kecamatan, Semua Kel/Desa	PENDAPATAN ASLI DAERAH (PAD)	-	1. Intensifikasi kerjasama dan penyelarasan pembangunan lintas daerah untuk mendukung Pembangunan Infrastruktur pengembangan wilayah dan pertumbuhan ekonomi baru 1. Intensifikasi kerjasama dan penyelarasan pembangunan lintas daerah untuk mendukung Pembangunan Infrastruktur pengembangan wilayah dan pertumbuhan ekonomi baru			150.000.000,00	DINAS PERUMAHAN, PERMUKIMAN, CIPTA KARYA DAN TATA RUANG
7.	**1.03.12**	**PROGRAM PENYELENGGARAAN PENATAAN RUANG**	**Persentase peningkatan pemanfaatan lahan sesuai dengan rencana tata ruang**				**70 Persen**	**70 Persen**	**2.499.277.497,00**	**2.168.660.307,00**	**2.168.660.307,00**	**5.611.767.796,00**							**8.111.045.293,00**	
	1.03.12.2.01	Penetapan Rencana Tata Ruang Wilayah (RTRW) dan Rencana Rinci Tata Ruang (RRTR) Kabupaten/Kota	*Jumlah Dokumen Tata Ruang yang diterbitkan*				0 Dokumen	0 Dokumen	100.000.000,00	0,00	0,00	-100.000.000,00			-	1. Intensifikasi kerjasama dan penyelarasan pembangunan lintas daerah untuk mendukung Pembangunan Infrastruktur pengembangan wilayah dan pertumbuhan ekonomi baru 1. Intensifikasi kerjasama dan penyelarasan pembangunan lintas daerah untuk mendukung Pembangunan Infrastruktur pengembangan wilayah dan pertumbuhan ekonomi baru	MASYARAKAT KABUPATEN SIDOARJO		550.000.000,00	DINAS PERUMAHAN, PERMUKIMAN, CIPTA KARYA DAN TATA RUANG
	1.03.12.2.01.0003	Penetapan Kebijakan dalam rangka Pelaksanaan Penataan Ruang																		

NO	KODE	URUSAN / BIDANG URUSAN / PROGRAM / KEGIATAN / SUB KEGIATAN	INDIKATOR PROGRAM / KEGIATAN / SUB KEGIATAN	TARGET AKHIR PERIODE RENSTRA OPD	REALISASI CAPAIAN RENJA OPD TAHUN 2023	PRAKIRAAN CAPAIAN TARGET RENJA OPD TAHUN 2024	CAPAIAN KINERJA DAN KERANGKA PENDANAAN										KELOMPOK SASARAN	PRAKIRAAN MAJU RENCANA TAHUN 2026		PERANGKAT DAERAH PENANGGUNG JAWAB
							TARGET 2025		PAGU INDIKATIF (Rp)			Bertambah/Berkurang (10-12)	LOKASI	SUMBER DANA	PRIORITAS			TARGET	PAGU INDIKATIF (Rp)	
							SEBELUM	SESUDAH	RKPD 2025	APBD 2025	RKPD PERUBAHAN 2025				NASIONAL	DAERAH				
1	2	3	4	5	6	7	8	9	10	11	12	13	14	15	16	17	18	19	20	21
			Jumlah Dokumen Kebijakan Perda/Perkada selain RTRW Kabupaten/Kota				2 Dokumen	2 Dokumen	0,00	0,00	0,00	0,00	Kab. Sidoarjo, Semua Kecamatan, Semua Kel/Desa	PENDAPATAN ASLI DAERAH (PAD)	-	1. Intensifikasi kerjasama dan penyelarasan pembangunan lintas daerah untuk mendukung Pembangunan Infrastruktur pengembangan wilayah dan pertumbuhan ekonomi baru 1. Intensifikasi kerjasama dan penyelarasan pembangunan lintas daerah untuk mendukung Pembangunan Infrastruktur pengembangan wilayah dan pertumbuhan ekonomi baru			150.000.000,00	DINAS PERUMAHAN, PERMUKIMAN, CIPTA KARYA DAN TATA RUANG
	1.03.12.2.01.0005	Pelaksanaan Persetujuan Substansi RTRW Kabupaten/Kota																		
			Jumlah surat persetujuan substansi RTRW Kabupaten/Kota				1 Dokumen	1 Dokumen	100.000.000,00	0,00	0,00	-100.000.000,00	Kab. Sidoarjo, Semua Kecamatan, Semua Kel/Desa	PENDAPATAN ASLI DAERAH (PAD)	-	1. Intensifikasi kerjasama dan penyelarasan pembangunan lintas daerah untuk mendukung Pembangunan Infrastruktur pengembangan wilayah dan pertumbuhan ekonomi baru 1. Intensifikasi kerjasama dan penyelarasan pembangunan lintas daerah untuk mendukung Pembangunan Infrastruktur pengembangan wilayah dan pertumbuhan ekonomi baru			100.000.000,00	DINAS PERUMAHAN, PERMUKIMAN, CIPTA KARYA DAN TATA RUANG
	1.03.12.2.01.0011	Penetapan RTRW Kabupaten/Kota																		
			Jumlah Perda RTRW Kabupaten/Kota				1 Dokumen	1 Dokumen	0,00	0,00	0,00	0,00	Kab. Sidoarjo, Semua Kecamatan, Semua Kel/Desa	PENDAPATAN ASLI DAERAH (PAD)	-	1. Intensifikasi kerjasama dan penyelarasan pembangunan lintas daerah untuk mendukung Pembangunan Infrastruktur pengembangan wilayah dan pertumbuhan ekonomi baru 1. Intensifikasi kerjasama dan penyelarasan pembangunan lintas daerah untuk mendukung Pembangunan Infrastruktur pengembangan wilayah dan pertumbuhan ekonomi baru			100.000.000,00	DINAS PERUMAHAN, PERMUKIMAN, CIPTA KARYA DAN TATA RUANG
	1.03.12.2.01.0013	Sosialisasi Kebijakan dan Peraturan Perundang-Undangan Bidang Penataan Ruang																		
			Jumlah laporan sosialisasi kebijakan dan peraturan perundang-undangan bidang penataan ruang.				2 Laporan	2 Laporan	0,00	0,00	0,00	0,00	Kab. Sidoarjo, Semua Kecamatan, Semua Kel/Desa	PENDAPATAN ASLI DAERAH (PAD)	-	1. Intensifikasi kerjasama dan penyelarasan pembangunan lintas daerah untuk mendukung Pembangunan Infrastruktur pengembangan wilayah dan pertumbuhan ekonomi baru 1. Intensifikasi kerjasama dan penyelarasan pembangunan lintas daerah untuk mendukung Pembangunan Infrastruktur pengembangan wilayah dan pertumbuhan ekonomi baru			200.000.000,00	DINAS PERUMAHAN, PERMUKIMAN, CIPTA KARYA DAN TATA RUANG
	1.03.12.2.02	Koordinasi dan Sinkronisasi Perencanaan Tata Ruang Daerah Kabupaten/Kota	*Jumlah kegiatan Koordinasi Penataan Ruang yang dilaksanakan*				4 Kegiatan	4 Kegiatan	2.148.868.180,00	1.638.868.180,00	1.638.868.180,00	-510.000.000,00			Melanjutkan pengembangan infrastruktur dan meningkatkan lapangan kerja yang berkualitas, mendorong kewirausahaan, mengembangkan industri kreatif serta mengembangkan agromaritim industri di sentra produksi melalui peran aktif koperasi.	1. Intensifikasi kerjasama dan penyelarasan pembangunan lintas daerah untuk mendukung Pembangunan Infrastruktur pengembangan wilayah dan pertumbuhan ekonomi baru 1. Intensifikasi kerjasama dan penyelarasan pembangunan lintas daerah untuk mendukung Pembangunan Infrastruktur pengembangan wilayah dan pertumbuhan ekonomi baru	MASYARAKAT KABUPATEN SIDOARJO		6.050.000.000,00	DINAS PERUMAHAN, PERMUKIMAN, CIPTA KARYA DAN TATA RUANG
	1.03.12.2.02.0005	Penyusunan RDTR Kabupaten/Kota																		

NO	KODE	URUSAN / BIDANG URUSAN / PROGRAM / KEGIATAN / SUB KEGIATAN	INDIKATOR PROGRAM / KEGIATAN / SUB KEGIATAN	TARGET AKHIR PERIODE RENSTRA OPD	REALISASI CAPAIAN RENJA OPD TAHUN 2023	PRAKIRAAN CAPAIAN TARGET RENJA OPD TAHUN 2024	CAPAIAN KINERJA DAN KERANGKA PENDANAAN										KELOMPOK SASARAN	PRAKIRAAN MAJU RENCANA TAHUN 2026		PERANGKAT DAERAH PENANGGUNG JAWAB
							TARGET 2025		PAGU INDIKATIF (Rp)			Bertambah/Berkurang (10-12)	LOKASI	SUMBER DANA	PRIORITAS			TARGET	PAGU INDIKATIF (Rp)	
							SEBELUM	SESUDAH	RKPD 2025	APBD 2025	RKPD PERUBAHAN 2025				NASIONAL	DAERAH				
1	2	3	4	5	6	7	8	9	10	11	12	13	14	15	16	17	18	19	20	21
			Jumlah materi teknis dan ranperkada RDTR Kabupaten/Kota				2 Dokumen	9 Dokumen	2.148.868.180,00	1.638.868.180,00	1.638.868.180,00	-510.000.000,00	Kab. Sidoarjo, Semua Kecamatan, Semua Kel/Desa	PENDAPATAN ASLI DAERAH (PAD)	Melanjutkan pengembangan infrastruktur dan meningkatkan lapangan kerja yang berkualitas, mendorong kewirausahaan, mengembangkan industri kreatif serta mengembangkan agromaritim industri di sentra produksi melalui peran aktif koperasi.	1. Intensifikasi kerjasama dan penyelarasan pembangunan lintas daerah untuk mendukung Pembangunan Infrastruktur pengembangan wilayah dan pertumbuhan ekonomi baru 1. Intensifikasi kerjasama dan penyelarasan pembangunan lintas daerah untuk mendukung Pembangunan Infrastruktur pengembangan wilayah dan pertumbuhan ekonomi baru			6.050.000.000,00	DINAS PERUMAHAN, PERMUKIMAN, CIPTA KARYA DAN TATA RUANG
	1.03.12.2.03	Koordinasi dan Sinkronisasi Pemanfaatan Ruang Daerah Kabupaten/Kota	*Jumlah Dokumen Informasi Pemanfaatan Ruang Daerah yang diterbitkan*				40 Dokumen	40 Dokumen	231.514.317,00	444.381.527,00	444.381.527,00	212.867.210,00			Melanjutkan pengembangan infrastruktur dan meningkatkan lapangan kerja yang berkualitas, mendorong kewirausahaan, mengembangkan industri kreatif serta mengembangkan agromaritim industri di sentra produksi melalui peran aktif koperasi.	1. Intensifikasi kerjasama dan penyelarasan pembangunan lintas daerah untuk mendukung Pembangunan Infrastruktur pengembangan wilayah dan pertumbuhan ekonomi baru 1. Intensifikasi kerjasama dan penyelarasan pembangunan lintas daerah untuk mendukung Pembangunan Infrastruktur pengembangan wilayah dan pertumbuhan ekonomi baru	MASYARAKAT KABUPATEN SIDOARJO		815.042.845,00	DINAS PERUMAHAN, PERMUKIMAN, CIPTA KARYA DAN TATA RUANG
	1.03.12.2.03.0004	Pelaksanaan Persetujuan Kesesuaian Kegiatan Pemanfaatan Ruang																		
			Jumlah layanan Persetujuan KKPR sesuai dengan ketentuan waktu yang berlaku				50 Layanan	50 Layanan	195.000.000,00	425.550.000,00	425.550.000,00	230.550.000,00	Kab. Sidoarjo, Semua Kecamatan, Semua Kel/Desa	PENDAPATAN ASLI DAERAH (PAD)	Melanjutkan pengembangan infrastruktur dan meningkatkan lapangan kerja yang berkualitas, mendorong kewirausahaan, mengembangkan industri kreatif serta mengembangkan agromaritim industri di sentra produksi melalui peran aktif koperasi.	1. Intensifikasi kerjasama dan penyelarasan pembangunan lintas daerah untuk mendukung Pembangunan Infrastruktur pengembangan wilayah dan pertumbuhan ekonomi baru 1. Intensifikasi kerjasama dan penyelarasan pembangunan lintas daerah untuk mendukung Pembangunan Infrastruktur pengembangan wilayah dan pertumbuhan ekonomi baru			100.000.000,00	DINAS PERUMAHAN, PERMUKIMAN, CIPTA KARYA DAN TATA RUANG
	1.03.12.2.03.0005	Pelaksanaan Sinkronisasi Program Pemanfaatan Ruang																		
			Jumlah dokumen sinkronisasi program pemanfaatan ruang				125 Dokumen	125 Dokumen	0,00	0,00	0,00	0,00	Kab. Sidoarjo, Semua Kecamatan, Semua Kel/Desa	PENDAPATAN ASLI DAERAH (PAD)	Melanjutkan pengembangan infrastruktur dan meningkatkan lapangan kerja yang berkualitas, mendorong kewirausahaan, mengembangkan industri kreatif serta mengembangkan agromaritim industri di sentra produksi melalui peran aktif koperasi.	1. Intensifikasi kerjasama dan penyelarasan pembangunan lintas daerah untuk mendukung Pembangunan Infrastruktur pengembangan wilayah dan pertumbuhan ekonomi baru 1. Intensifikasi kerjasama dan penyelarasan pembangunan lintas daerah untuk mendukung Pembangunan Infrastruktur pengembangan wilayah dan pertumbuhan ekonomi baru			352.042.845,00	DINAS PERUMAHAN, PERMUKIMAN, CIPTA KARYA DAN TATA RUANG
	1.03.12.2.03.0007	Sistem informasi dan komunikasi penataan ruang																		
			Jumlah sistem informasi dan komunikasi penataan ruang				40 Sistem Informasi	40 Sistem Informasi	36.514.317,00	18.831.527,00	18.831.527,00	-17.682.790,00	Kab. Sidoarjo, Semua Kecamatan, Semua Kel/Desa	PENDAPATAN ASLI DAERAH (PAD)	Melanjutkan pengembangan infrastruktur dan meningkatkan lapangan kerja yang berkualitas, mendorong kewirausahaan, mengembangkan industri kreatif serta mengembangkan agromaritim industri di sentra produksi melalui peran aktif koperasi.	1. Intensifikasi kerjasama dan penyelarasan pembangunan lintas daerah untuk mendukung Pembangunan Infrastruktur pengembangan wilayah dan pertumbuhan ekonomi baru 1. Intensifikasi kerjasama dan penyelarasan pembangunan lintas daerah untuk mendukung Pembangunan Infrastruktur pengembangan wilayah dan pertumbuhan ekonomi baru			363.000.000,00	DINAS PERUMAHAN, PERMUKIMAN, CIPTA KARYA DAN TATA RUANG

NO	KODE	URUSAN / BIDANG URUSAN / PROGRAM / KEGIATAN / SUB KEGIATAN	INDIKATOR PROGRAM / KEGIATAN / SUB KEGIATAN	TARGET AKHIR PERIODE RENSTRA OPD	REALISASI CAPAIAN RENJA OPD TAHUN 2023	PRAKIRAAN CAPAIAN TARGET RENJA OPD TAHUN 2024	CAPAIAN KINERJA DAN KERANGKA PENDANAAN										KELOMPOK SASARAN	PRAKIRAAN MAJU RENCANA TAHUN 2026		PERANGKAT DAERAH PENANGGUNG JAWAB
							TARGET 2025		PAGU INDIKATIF (Rp)			Bertambah/Berkurang (10-12)	LOKASI	SUMBER DANA	PRIORITAS			TARGET	PAGU INDIKATIF (Rp)	
							SEBELUM	SESUDAH	RKPD 2025	APBD 2025	RKPD PERUBAHAN 2025				NASIONAL	DAERAH				
1	2	3	4	5	6	7	8	9	10	11	12	13	14	15	16	17	18	19	20	21
	1.03.12.2.04	Koordinasi dan Sinkronisasi Pengendalian Pemanfaatan Ruang Daerah Kabupaten/Kota	*Jumlah Dokumen Koordinasi dan Sinkronisasi Pengendalian Pemanfaatan Ruang Daerah yang diterapkan*				4 Dokumen	4 Dokumen	18.895.000,00	85.410.600,00	85.410.600,00	66.515.600,00			Melanjutkan pengembangan infrastruktur dan meningkatkan lapangan kerja yang berkualitas, mendorong kewirausahaan, mengembangkan industri kreatif serta mengembangkan agromaritim industri di sentra produksi melalui peran aktif koperasi.	1. Intensifikasi kerjasama dan penyelarasan pembangunan lintas daerah untuk mendukung Pembangunan Infrastruktur pengembangan wilayah dan pertumbuhan ekonomi baru 1. Intensifikasi kerjasama dan penyelarasan pembangunan lintas daerah untuk mendukung Pembangunan Infrastruktur pengembangan wilayah dan pertumbuhan ekonomi baru	MASYARAKAT KABUPATEN SIDOARJO		696.002.448,00	DINAS PERUMAHAN, PERMUKIMAN, CIPTA KARYA DAN TATA RUANG
	1.03.12.2.04.0003	Operasionalisasi Tugas dan Fungsi Penyidik Pegawai Negeri Sipil (PPNS) Bidang Penataan Ruang																		
			Jumlah kasus yang Ditangani Penyidik Pegawai Negeri Sipil (PPNS) Bidang Penataan Ruang				1 Kasus	1 Kasus	0,00	0,00	0,00	0,00	Kab. Sidoarjo, Semua Kecamatan, Semua Kel/Desa	PENDAPATAN ASLI DAERAH (PAD)	Melanjutkan pengembangan infrastruktur dan meningkatkan lapangan kerja yang berkualitas, mendorong kewirausahaan, mengembangkan industri kreatif serta mengembangkan agromaritim industri di sentra produksi melalui peran aktif koperasi.	1. Intensifikasi kerjasama dan penyelarasan pembangunan lintas daerah untuk mendukung Pembangunan Infrastruktur pengembangan wilayah dan pertumbuhan ekonomi baru 1. Intensifikasi kerjasama dan penyelarasan pembangunan lintas daerah untuk mendukung Pembangunan Infrastruktur pengembangan wilayah dan pertumbuhan ekonomi baru			200.000.000,00	DINAS PERUMAHAN, PERMUKIMAN, CIPTA KARYA DAN TATA RUANG
	1.03.12.2.04.0004	Koordinasi Pelaksanaan Penataan Ruang																		
			Jumlah Dokumen Koordinasi Pelaksanaan Penataan Ruang				1 Dokumen	1 Dokumen	18.895.000,00	85.410.600,00	85.410.600,00	66.515.600,00	Kab. Sidoarjo, Semua Kecamatan, Semua Kel/Desa	PENDAPATAN ASLI DAERAH (PAD)	Melanjutkan pengembangan infrastruktur dan meningkatkan lapangan kerja yang berkualitas, mendorong kewirausahaan, mengembangkan industri kreatif serta mengembangkan agromaritim industri di sentra produksi melalui peran aktif koperasi.	1. Intensifikasi kerjasama dan penyelarasan pembangunan lintas daerah untuk mendukung Pembangunan Infrastruktur pengembangan wilayah dan pertumbuhan ekonomi baru 1. Intensifikasi kerjasama dan penyelarasan pembangunan lintas daerah untuk mendukung Pembangunan Infrastruktur pengembangan wilayah dan pertumbuhan ekonomi baru			396.002.448,00	DINAS PERUMAHAN, PERMUKIMAN, CIPTA KARYA DAN TATA RUANG
	1.03.12.2.04.0007	Pengenaan Sanksi Administratif terhadap pelanggaran pemanfaatan ruang dalam RTR																		
			Jumlah Kasus yang dikenakan sanksi administratif				10 Kasus	10 Kasus	0,00	0,00	0,00	0,00	Kab. Sidoarjo, Semua Kecamatan, Semua Kel/Desa	PENDAPATAN ASLI DAERAH (PAD)	Melanjutkan pengembangan infrastruktur dan meningkatkan lapangan kerja yang berkualitas, mendorong kewirausahaan, mengembangkan industri kreatif serta mengembangkan agromaritim industri di sentra produksi melalui peran aktif koperasi.	1. Intensifikasi kerjasama dan penyelarasan pembangunan lintas daerah untuk mendukung Pembangunan Infrastruktur pengembangan wilayah dan pertumbuhan ekonomi baru 1. Intensifikasi kerjasama dan penyelarasan pembangunan lintas daerah untuk mendukung Pembangunan Infrastruktur pengembangan wilayah dan pertumbuhan ekonomi baru			100.000.000,00	DINAS PERUMAHAN, PERMUKIMAN, CIPTA KARYA DAN TATA RUANG
	1.04	**URUSAN PEMERINTAHAN BIDANG PERUMAHAN DAN KAWASAN PERMUKIMAN**							**30.780.357.454,00**	**40.870.274.233,00**	**39.803.206.321,00**	**9.022.848.867,00**							**46.183.408.601,00**	
1.	**1.04.01**	**PROGRAM PENUNJANG URUSAN PEMERINTAHAN DAERAH KABUPATEN/KOTA**	**Tingkat kepuasan aparatur perangkat daerah terhadap pelayanan kesekretariatan**				**-**	**100 Persen**	**17.675.909.904,00**	**14.828.835.389,00**	**13.761.767.477,00**	**11.689.752.863,00**							**29.365.662.767,00**	
	1.04.01.2.01	Perencanaan, Penganggaran, dan Evaluasi Kinerja Perangkat Daerah	*Jumlah dokumen laporan evaluasi kinerja PD yang disusun sesuai ketentuan Jumlah dokumen perencanaan dan penganggaran yang disusun sesuai ketentuan*				-	5 Dokumen	145.399.925,00	203.700.000,00	173.700.000,00	28.300.075,00			Melanjutkan pengembangan infrastruktur dan meningkatkan lapangan kerja yang berkualitas, mendorong kewirausahaan, mengembangkan industri kreatif serta mengembangkan agromaritim industri di sentra produksi melalui peran aktif koperasi.	5. Peningkatan tatakelola pemerintahan yang bersih melalui Percepatan transformasi digital dan pelayanan publik berkualitas serta implementasi pembangunan berkelanjutan 5. Peningkatan tatakelola pemerintahan yang bersih melalui Percepatan transformasi digital dan pelayanan publik berkualitas serta implementasi pembangunan berkelanjutan	Masyarakat Kabupaten Sidoarjo		154.500.000,00	DINAS PERUMAHAN, PERMUKIMAN, CIPTA KARYA DAN TATA RUANG
	1.04.01.2.01.0001	Penyusunan Dokumen Perencanaan Perangkat Daerah																		

NO	KODE	URUSAN / BIDANG URUSAN / PROGRAM / KEGIATAN / SUB KEGIATAN	INDIKATOR PROGRAM / KEGIATAN / SUB KEGIATAN	TARGET AKHIR PERIODE RENSTRA OPD	REALISASI CAPAIAN RENJA OPD TAHUN 2023	PRAKIRAAN CAPAIAN TARGET RENJA OPD TAHUN 2024	CAPAIAN KINERJA DAN KERANGKA PENDANAAN										KELOMPOK SASARAN	PRAKIRAAN MAJU RENCANA TAHUN 2026		PERANGKAT DAERAH PENANGGUNG JAWAB
							TARGET 2025		PAGU INDIKATIF (Rp)			Bertambah/Berkurang (10-12)	LOKASI	SUMBER DANA	PRIORITAS			TARGET	PAGU INDIKATIF (Rp)	
							SEBELUM	SESUDAH	RKPD 2025	APBD 2025	RKPD PERUBAHAN 2025				NASIONAL	DAERAH				
1	2	3	4	5	6	7	8	9	10	11	12	13	14	15	16	17	18	19	20	21
			Jumlah Dokumen Perencanaan Perangkat Daerah				5 Dokumen	5 Dokumen	77.400.000,00	96.700.000,00	66.700.000,00	-10.700.000,00	Kab. Sidoarjo, Semua Kecamatan, Semua Kel/Desa	PENDAPATAN ASLI DAERAH (PAD)	Melanjutkan pengembangan infrastruktur dan meningkatkan lapangan kerja yang berkualitas, mendorong kewirausahaan, mengembangkan industri kreatif serta mengembangkan agromaritim industri di sentra produksi melalui peran aktif koperasi.	5. Peningkatan tatakelola pemerintahan yang bersih melalui Percepatan transformasi digital dan pelayanan publik berkualitas serta implementasi pembangunan berkelanjutan 5. Peningkatan tatakelola pemerintahan yang bersih melalui Percepatan transformasi digital dan pelayanan publik berkualitas serta implementasi pembangunan berkelanjutan			150.000.000,00	DINAS PERUMAHAN, PERMUKIMAN, CIPTA KARYA DAN TATA RUANG
	1.04.01.2.01.0004	Koordinasi dan Penyusunan DPA-SKPD																		
			Jumlah Dokumen DPA-SKPD dan Laporan Hasil Koordinasi Penyusunan Dokumen DPA-SKPD				5 Dokumen	5 Dokumen	1.500.000,00	1.500.000,00	1.500.000,00	0,00	Kab. Sidoarjo, Semua Kecamatan, Semua Kel/Desa	PENDAPATAN ASLI DAERAH (PAD)	Melanjutkan pengembangan infrastruktur dan meningkatkan lapangan kerja yang berkualitas, mendorong kewirausahaan, mengembangkan industri kreatif serta mengembangkan agromaritim industri di sentra produksi melalui peran aktif koperasi.	5. Peningkatan tatakelola pemerintahan yang bersih melalui Percepatan transformasi digital dan pelayanan publik berkualitas serta implementasi pembangunan berkelanjutan 5. Peningkatan tatakelola pemerintahan yang bersih melalui Percepatan transformasi digital dan pelayanan publik berkualitas serta implementasi pembangunan berkelanjutan			3.500.000,00	DINAS PERUMAHAN, PERMUKIMAN, CIPTA KARYA DAN TATA RUANG
	1.04.01.2.01.0007	Evaluasi Kinerja Perangkat Daerah																		
			Jumlah Laporan Evaluasi Kinerja Perangkat Daerah				5 Laporan	5 Laporan	1.500.000,00	1.500.000,00	1.500.000,00	0,00	Kab. Sidoarjo, Semua Kecamatan, Semua Kel/Desa	PENDAPATAN ASLI DAERAH (PAD)	Melanjutkan pengembangan infrastruktur dan meningkatkan lapangan kerja yang berkualitas, mendorong kewirausahaan, mengembangkan industri kreatif serta mengembangkan agromaritim industri di sentra produksi melalui peran aktif koperasi.	5. Peningkatan tatakelola pemerintahan yang bersih melalui Percepatan transformasi digital dan pelayanan publik berkualitas serta implementasi pembangunan berkelanjutan 5. Peningkatan tatakelola pemerintahan yang bersih melalui Percepatan transformasi digital dan pelayanan publik berkualitas serta implementasi pembangunan berkelanjutan			1.000.000,00	DINAS PERUMAHAN, PERMUKIMAN, CIPTA KARYA DAN TATA RUANG
	1.04.01.2.01.0008	Penyelenggaraan Walidata Pendukung Statistik Sektoral Daerah																		
			Jumlah Dokumen Hasil Penyelenggaraan Walidata Pendukung Statistik Sektoral Daerah				1 Dokumen	1 Dokumen	50.000.000,00	83.500.000,00	83.500.000,00	33.500.000,00	Kab. Sidoarjo, Semua Kecamatan, Semua Kel/Desa	PENDAPATAN ASLI DAERAH (PAD)	Melanjutkan pengembangan infrastruktur dan meningkatkan lapangan kerja yang berkualitas, mendorong kewirausahaan, mengembangkan industri kreatif serta mengembangkan agromaritim industri di sentra produksi melalui peran aktif koperasi.	1. Intensifikasi kerjasama dan penyelarasan pembangunan lintas daerah untuk mendukung Pembangunan Infrastruktur pengembangan wilayah dan pertumbuhan ekonomi baru 1. Intensifikasi kerjasama dan penyelarasan pembangunan lintas daerah untuk mendukung Pembangunan Infrastruktur pengembangan wilayah dan pertumbuhan ekonomi baru			0,00	DINAS PERUMAHAN, PERMUKIMAN, CIPTA KARYA DAN TATA RUANG
	1.04.01.2.01.0009	Pelaksanaan Pengumpulan Data Statistik Sektoral Daerah																		
			Jumlah Data Statistik Sektoral Daerah yang Telah Dikumpulkan dan Diperiksa Lingkup Perangkat Daerah				1 Data	1 Data	14.999.925,00	20.500.000,00	20.500.000,00	5.500.075,00	Kab. Sidoarjo, Semua Kecamatan, Semua Kel/Desa	PENDAPATAN ASLI DAERAH (PAD)	Melanjutkan pengembangan infrastruktur dan meningkatkan lapangan kerja yang berkualitas, mendorong kewirausahaan, mengembangkan industri kreatif serta mengembangkan agromaritim industri di sentra produksi melalui peran aktif koperasi.	1. Intensifikasi kerjasama dan penyelarasan pembangunan lintas daerah untuk mendukung Pembangunan Infrastruktur pengembangan wilayah dan pertumbuhan ekonomi baru 1. Intensifikasi kerjasama dan penyelarasan pembangunan lintas daerah untuk mendukung Pembangunan Infrastruktur pengembangan wilayah dan pertumbuhan ekonomi baru			0,00	DINAS PERUMAHAN, PERMUKIMAN, CIPTA KARYA DAN TATA RUANG

NO	KODE	URUSAN / BIDANG URUSAN / PROGRAM / KEGIATAN / SUB KEGIATAN	INDIKATOR PROGRAM / KEGIATAN / SUB KEGIATAN	TARGET AKHIR PERIODE RENSTRA OPD	REALISASI CAPAIAN RENJA OPD TAHUN 2023	PRAKIRAAN CAPAIAN TARGET RENJA OPD TAHUN 2024	CAPAIAN KINERJA DAN KERANGKA PENDANAAN										KELOMPOK SASARAN	PRAKIRAAN MAJU RENCANA TAHUN 2026		PERANGKAT DAERAH PENANGGUNG JAWAB
							TARGET 2025		PAGU INDIKATIF (Rp)			Bertambah/Berkurang (10-12)	LOKASI	SUMBER DANA	PRIORITAS			TARGET	PAGU INDIKATIF (Rp)	
							SEBELUM	SESUDAH	RKPD 2025	APBD 2025	RKPD PERUBAHAN 2025				NASIONAL	DAERAH				
1	2	3	4	5	6	7	8	9	10	11	12	13	14	15	16	17	18	19	20	21
	1.04.01.2.02	Administrasi Keuangan Perangkat Daerah	*Persentase Realisasi Anggaran Perangkat Daerah Terlaksananya Administrasi Keuangan Perangkat Daerah*				100 %	100 % 90 %	7.940.806.151,00	9.893.816.487,00	9.037.729.120,00	1.096.922.969,00			Melanjutkan pengembangan infrastruktur dan meningkatkan lapangan kerja yang berkualitas, mendorong kewirausahaan, mengembangkan industri kreatif serta mengembangkan agromaritim industri di sentra produksi melalui peran aktif koperasi.	5. Peningkatan tatakelola pemerintahan yang bersih melalui Percepatan transformasi digital dan pelayanan publik berkualitas serta implementasi pembangunan berkelanjutan 5. Peningkatan tatakelola pemerintahan yang bersih melalui Percepatan transformasi digital dan pelayanan publik berkualitas serta implementasi pembangunan berkelanjutan	Masyarakat Kabupaten Sidoarjo		13.760.425.456,00	DINAS PERUMAHAN, PERMUKIMAN, CIPTA KARYA DAN TATA RUANG
	1.04.01.2.02.0001	Penyediaan Gaji dan Tunjangan ASN																		
			Jumlah Orang yang Menerima Gaji dan Tunjangan ASN				65 Orang/bulan	65 Orang/bulan	7.939.306.151,00	9.892.316.487,00	9.036.229.120,00	1.096.922.969,00	Kab. Sidoarjo, Semua Kecamatan, Semua Kel/Desa	PENDAPATAN ASLI DAERAH (PAD) DANA ALOKASI UMUM (DAU)	Melanjutkan pengembangan infrastruktur dan meningkatkan lapangan kerja yang berkualitas, mendorong kewirausahaan, mengembangkan industri kreatif serta mengembangkan agromaritim industri di sentra produksi melalui peran aktif koperasi.	5. Peningkatan tatakelola pemerintahan yang bersih melalui Percepatan transformasi digital dan pelayanan publik berkualitas serta implementasi pembangunan berkelanjutan 5. Peningkatan tatakelola pemerintahan yang bersih melalui Percepatan transformasi digital dan pelayanan publik berkualitas serta implementasi pembangunan berkelanjutan			13.758.875.456,00	DINAS PERUMAHAN, PERMUKIMAN, CIPTA KARYA DAN TATA RUANG
	1.04.01.2.02.0007	Koordinasi dan Penyusunan Laporan Keuangan Bulanan/ Triwulanan/ Semesteran SKPD																		
			Jumlah Laporan Keuangan Bulanan/ Triwulanan/ Semesteran SKPD dan Laporan Koordinasi Penyusunan Laporan Keuangan Bulanan/Triwulanan/Semesteran SKPD				5 Laporan	5 Laporan	1.500.000,00	1.500.000,00	1.500.000,00	0,00	Kab. Sidoarjo, Semua Kecamatan, Semua Kel/Desa	PENDAPATAN ASLI DAERAH (PAD)	Melanjutkan pengembangan infrastruktur dan meningkatkan lapangan kerja yang berkualitas, mendorong kewirausahaan, mengembangkan industri kreatif serta mengembangkan agromaritim industri di sentra produksi melalui peran aktif koperasi.	5. Peningkatan tatakelola pemerintahan yang bersih melalui Percepatan transformasi digital dan pelayanan publik berkualitas serta implementasi pembangunan berkelanjutan 5. Peningkatan tatakelola pemerintahan yang bersih melalui Percepatan transformasi digital dan pelayanan publik berkualitas serta implementasi pembangunan berkelanjutan			1.550.000,00	DINAS PERUMAHAN, PERMUKIMAN, CIPTA KARYA DAN TATA RUANG
	1.04.01.2.05	Administrasi Kepegawaian Perangkat Daerah	*Persentase ASN yang disiplin* *Persentase ASN yang mengikuti pelatihan yang bersertifikat* *Terlaksananya Administrasi Kepegawaian Perangkat Daerah*				100 %	100 %	150.000.000,00	300.000,00	300.000,00	-149.700.000,00			Melanjutkan pengembangan infrastruktur dan meningkatkan lapangan kerja yang berkualitas, mendorong kewirausahaan, mengembangkan industri kreatif serta mengembangkan agromaritim industri di sentra produksi melalui peran aktif koperasi.	5. Peningkatan tatakelola pemerintahan yang bersih melalui Percepatan transformasi digital dan pelayanan publik berkualitas serta implementasi pembangunan berkelanjutan 5. Peningkatan tatakelola pemerintahan yang bersih melalui Percepatan transformasi digital dan pelayanan publik berkualitas serta implementasi pembangunan berkelanjutan	Masyarakat Kabupaten Sidoarjo		178.766.610,00	DINAS PERUMAHAN, PERMUKIMAN, CIPTA KARYA DAN TATA RUANG
	1.04.01.2.05.0011	Bimbingan Teknis Implementasi Peraturan Perundang-Undangan																		
			Jumlah Orang yang Mengikuti Bimbingan Teknis Implementasi Peraturan Perundang-Undangan				65 Orang	65 Orang	150.000.000,00	300.000,00	300.000,00	-149.700.000,00	Kab. Sidoarjo, Semua Kecamatan, Semua Kel/Desa	PENDAPATAN ASLI DAERAH (PAD)	Melanjutkan pengembangan infrastruktur dan meningkatkan lapangan kerja yang berkualitas, mendorong kewirausahaan, mengembangkan industri kreatif serta mengembangkan agromaritim industri di sentra produksi melalui peran aktif koperasi.	5. Peningkatan tatakelola pemerintahan yang bersih melalui Percepatan transformasi digital dan pelayanan publik berkualitas serta implementasi pembangunan berkelanjutan 5. Peningkatan tatakelola pemerintahan yang bersih melalui Percepatan transformasi digital dan pelayanan publik berkualitas serta implementasi pembangunan berkelanjutan			178.766.610,00	DINAS PERUMAHAN, PERMUKIMAN, CIPTA KARYA DAN TATA RUANG

NO	KODE	URUSAN / BIDANG URUSAN / PROGRAM / KEGIATAN / SUB KEGIATAN	INDIKATOR PROGRAM / KEGIATAN / SUB KEGIATAN	TARGET AKHIR PERIODE RENSTRA OPD	REALISASI CAPAIAN RENJA OPD TAHUN 2023	PRAKIRAAN CAPAIAN TARGET RENJA OPD TAHUN 2024	CAPAIAN KINERJA DAN KERANGKA PENDANAAN										KELOMPOK SASARAN	PRAKIRAAN MAJU RENCANA TAHUN 2026		PERANGKAT DAERAH PENANGGUNG JAWAB
							TARGET 2025		PAGU INDIKATIF (Rp)			Bertambah/Berkurang (10-12)	LOKASI	SUMBER DANA	PRIORITAS			TARGET	PAGU INDIKATIF (Rp)	
							SEBELUM	SESUDAH	RKPD 2025	APBD 2025	RKPD PERUBAHAN 2025				NASIONAL	DAERAH				
1	2	3	4	5	6	7	8	9	10	11	12	13	14	15	16	17	18	19	20	21
	1.04.01.2.06	Administrasi Umum Perangkat Daerah	*Nilai Survey Kepuasan Masyarakat (SKM) Terlaksananya Administrasi Umum Perangkat Daerah*				100 %	100 % 97 Nilai	980.415.260,00	800.627.099,00	559.010.430,00	-421.404.830,00			Melanjutkan pengembangan infrastruktur dan meningkatkan lapangan kerja yang berkualitas, mendorong kewirausahaan, mengembangkan industri kreatif serta mengembangkan agromaritim industri di sentra produksi melalui peran aktif koperasi.	5. Peningkatan tatakelola pemerintahan yang bersih melalui Percepatan transformasi digital dan pelayanan publik berkualitas serta implementasi pembangunan berkelanjutan 5. Peningkatan tatakelola pemerintahan yang bersih melalui Percepatan transformasi digital dan pelayanan publik berkualitas serta implementasi pembangunan berkelanjutan	Masyarakat Kabupaten Sidoarjo		1.206.941.411,00	DINAS PERUMAHAN, PERMUKIMAN, CIPTA KARYA DAN TATA RUANG
	1.04.01.2.06.0001	Penyediaan Komponen Instalasi Listrik/Penerangan Bangunan Kantor																		
			Jumlah Paket Komponen Instalasi Listrik/Penerangan Bangunan Kantor yang Disediakan				1 Paket	1 Paket	9.523.000,00	6.349.000,00	6.349.000,00	-3.174.000,00	Kab. Sidoarjo, Semua Kecamatan, Semua Kel/Desa	PENDAPATAN ASLI DAERAH (PAD)	Melanjutkan pengembangan infrastruktur dan meningkatkan lapangan kerja yang berkualitas, mendorong kewirausahaan, mengembangkan industri kreatif serta mengembangkan agromaritim industri di sentra produksi melalui peran aktif koperasi.	5. Peningkatan tatakelola pemerintahan yang bersih melalui Percepatan transformasi digital dan pelayanan publik berkualitas serta implementasi pembangunan berkelanjutan 5. Peningkatan tatakelola pemerintahan yang bersih melalui Percepatan transformasi digital dan pelayanan publik berkualitas serta implementasi pembangunan berkelanjutan			43.708.519,00	DINAS PERUMAHAN, PERMUKIMAN, CIPTA KARYA DAN TATA RUANG
	1.04.01.2.06.0004	Penyediaan Bahan Logistik Kantor																		
			Jumlah Paket Bahan Logistik Kantor yang Disediakan				12 Paket	12 Paket	286.063.260,00	286.063.260,00	286.063.260,00	0,00	Kab. Sidoarjo, Semua Kecamatan, Semua Kel/Desa	PENDAPATAN ASLI DAERAH (PAD)	Melanjutkan pengembangan infrastruktur dan meningkatkan lapangan kerja yang berkualitas, mendorong kewirausahaan, mengembangkan industri kreatif serta mengembangkan agromaritim industri di sentra produksi melalui peran aktif koperasi.	5. Peningkatan tatakelola pemerintahan yang bersih melalui Percepatan transformasi digital dan pelayanan publik berkualitas serta implementasi pembangunan berkelanjutan 5. Peningkatan tatakelola pemerintahan yang bersih melalui Percepatan transformasi digital dan pelayanan publik berkualitas serta implementasi pembangunan berkelanjutan			265.734.150,00	DINAS PERUMAHAN, PERMUKIMAN, CIPTA KARYA DAN TATA RUANG
	1.04.01.2.06.0005	Penyediaan Barang Cetakan dan Penggandaan																		
			Jumlah Paket Barang Cetakan dan Penggandaan yang Disediakan				1 Paket	1 Paket	0,00	0,00	0,00	0,00	Kab. Sidoarjo, Semua Kecamatan, Semua Kel/Desa	PENDAPATAN ASLI DAERAH (PAD)	Melanjutkan pengembangan infrastruktur dan meningkatkan lapangan kerja yang berkualitas, mendorong kewirausahaan, mengembangkan industri kreatif serta mengembangkan agromaritim industri di sentra produksi melalui peran aktif koperasi.	5. Peningkatan tatakelola pemerintahan yang bersih melalui Percepatan transformasi digital dan pelayanan publik berkualitas serta implementasi pembangunan berkelanjutan 5. Peningkatan tatakelola pemerintahan yang bersih melalui Percepatan transformasi digital dan pelayanan publik berkualitas serta implementasi pembangunan berkelanjutan			64.614.855,00	DINAS PERUMAHAN, PERMUKIMAN, CIPTA KARYA DAN TATA RUANG
	1.04.01.2.06.0006	Penyediaan Bahan Bacaan dan Peraturan Perundang-undangan																		
			Jumlah Dokumen Bahan Bacaan dan Peraturan Perundang-Undangan yang Disediakan				60 Dokumen	60 Dokumen	15.084.000,00	10.984.000,00	10.984.000,00	-4.100.000,00	Kab. Sidoarjo, Semua Kecamatan, Semua Kel/Desa	PENDAPATAN ASLI DAERAH (PAD)	Melanjutkan pengembangan infrastruktur dan meningkatkan lapangan kerja yang berkualitas, mendorong kewirausahaan, mengembangkan industri kreatif serta mengembangkan agromaritim industri di sentra produksi melalui peran aktif koperasi.	5. Peningkatan tatakelola pemerintahan yang bersih melalui Percepatan transformasi digital dan pelayanan publik berkualitas serta implementasi pembangunan berkelanjutan 5. Peningkatan tatakelola pemerintahan yang bersih melalui Percepatan transformasi digital dan pelayanan publik berkualitas serta implementasi pembangunan berkelanjutan			24.513.347,00	DINAS PERUMAHAN, PERMUKIMAN, CIPTA KARYA DAN TATA RUANG
	1.04.01.2.06.0008	Fasilitasi Kunjungan Tamu																		

NO	KODE	URUSAN / BIDANG URUSAN / PROGRAM / KEGIATAN / SUB KEGIATAN	INDIKATOR PROGRAM / KEGIATAN / SUB KEGIATAN	TARGET AKHIR PERIODE RENSTRA OPD	REALISASI CAPAIAN RENJA OPD TAHUN 2023	PRAKIRAAN CAPAIAN TARGET RENJA OPD TAHUN 2024	CAPAIAN KINERJA DAN KERANGKA PENDANAAN										KELOMPOK SASARAN	PRAKIRAAN MAJU RENCANA TAHUN 2026		PERANGKAT DAERAH PENANGGUNG JAWAB
							TARGET 2025		PAGU INDIKATIF (Rp)			Bertambah/Berkurang (10-12)	LOKASI	SUMBER DANA	PRIORITAS			TARGET	PAGU INDIKATIF (Rp)	
							SEBELUM	SESUDAH	RKPD 2025	APBD 2025	RKPD PERUBAHAN 2025				NASIONAL	DAERAH				
1	2	3	4	5	6	7	8	9	10	11	12	13	14	15	16	17	18	19	20	21
			Jumlah Laporan Fasilitasi Kunjungan Tamu				4 Laporan	4 Laporan	19.745.000,00	13.997.500,00	13.997.500,00	-5.747.500,00	Kab. Sidoarjo, Semua Kecamatan, Semua Kel/Desa	PENDAPATAN ASLI DAERAH (PAD)	Melanjutkan pengembangan infrastruktur dan meningkatkan lapangan kerja yang berkualitas, mendorong kewirausahaan, mengembangkan industri kreatif serta mengembangkan agromaritim industri di sentra produksi melalui peran aktif koperasi.	5. Peningkatan tatakelola pemerintahan yang bersih melalui Percepatan transformasi digital dan pelayanan publik berkualitas serta implementasi pembangunan berkelanjutan 5. Peningkatan tatakelola pemerintahan yang bersih melalui Percepatan transformasi digital dan pelayanan publik berkualitas serta implementasi pembangunan berkelanjutan			107.898.031,00	DINAS PERUMAHAN, PERMUKIMAN, CIPTA KARYA DAN TATA RUANG
	1.04.01.2.06.0009	Penyelenggaraan Rapat Koordinasi dan Konsultasi SKPD																		
			Jumlah Laporan Penyelenggaraan Rapat Koordinasi dan Konsultasi SKPD				4 Laporan	4 Laporan	650.000.000,00	483.233.339,00	241.616.670,00	-408.383.330,00	Kab. Sidoarjo, Semua Kecamatan, Semua Kel/Desa	PENDAPATAN ASLI DAERAH (PAD)	Melanjutkan pengembangan infrastruktur dan meningkatkan lapangan kerja yang berkualitas, mendorong kewirausahaan, mengembangkan industri kreatif serta mengembangkan agromaritim industri di sentra produksi melalui peran aktif koperasi.	5. Peningkatan tatakelola pemerintahan yang bersih melalui Percepatan transformasi digital dan pelayanan publik berkualitas serta implementasi pembangunan berkelanjutan 5. Peningkatan tatakelola pemerintahan yang bersih melalui Percepatan transformasi digital dan pelayanan publik berkualitas serta implementasi pembangunan berkelanjutan			700.472.509,00	DINAS PERUMAHAN, PERMUKIMAN, CIPTA KARYA DAN TATA RUANG
	1.04.01.2.07	Pengadaan Barang Milik Daerah Penunjang Urusan Pemerintah Daerah	*Barang Milik Daerah Penunjang Urusan Pemerintah Daerah yang tersedia* *Jumlah BMD yang diadakan*				100 %	100 % 6 Jenis	491.723.620,00	291.137.666,00	291.137.666,00	-200.585.954,00			Melanjutkan pengembangan infrastruktur dan meningkatkan lapangan kerja yang berkualitas, mendorong kewirausahaan, mengembangkan industri kreatif serta mengembangkan agromaritim industri di sentra produksi melalui peran aktif koperasi.	5. Peningkatan tatakelola pemerintahan yang bersih melalui Percepatan transformasi digital dan pelayanan publik berkualitas serta implementasi pembangunan berkelanjutan 5. Peningkatan tatakelola pemerintahan yang bersih melalui Percepatan transformasi digital dan pelayanan publik berkualitas serta implementasi pembangunan berkelanjutan	Masyarakat Kabupaten Sidoarjo		1.761.076.246,00	DINAS PERUMAHAN, PERMUKIMAN, CIPTA KARYA DAN TATA RUANG
	1.04.01.2.07.0002	Pengadaan Kendaraan Dinas Operasional atau Lapangan																		
			Jumlah Unit Kendaraan Dinas Operasional atau Lapangan yang Disediakan				2 Unit	2 Unit	0,00	0,00	0,00	0,00	Kab. Sidoarjo, Semua Kecamatan, Semua Kel/Desa	PENDAPATAN ASLI DAERAH (PAD)	Melanjutkan pengembangan infrastruktur dan meningkatkan lapangan kerja yang berkualitas, mendorong kewirausahaan, mengembangkan industri kreatif serta mengembangkan agromaritim industri di sentra produksi melalui peran aktif koperasi.	5. Peningkatan tatakelola pemerintahan yang bersih melalui Percepatan transformasi digital dan pelayanan publik berkualitas serta implementasi pembangunan berkelanjutan 5. Peningkatan tatakelola pemerintahan yang bersih melalui Percepatan transformasi digital dan pelayanan publik berkualitas serta implementasi pembangunan berkelanjutan			770.000.000,00	DINAS PERUMAHAN, PERMUKIMAN, CIPTA KARYA DAN TATA RUANG
	1.04.01.2.07.0006	Pengadaan Peralatan dan Mesin Lainnya																		
			Jumlah Unit Peralatan dan Mesin Lainnya yang Disediakan				10 Unit	10 Unit	491.723.620,00	291.137.666,00	291.137.666,00	-200.585.954,00	Kab. Sidoarjo, Semua Kecamatan, Semua Kel/Desa	PENDAPATAN ASLI DAERAH (PAD)	Melanjutkan pengembangan infrastruktur dan meningkatkan lapangan kerja yang berkualitas, mendorong kewirausahaan, mengembangkan industri kreatif serta mengembangkan agromaritim industri di sentra produksi melalui peran aktif koperasi.	5. Peningkatan tatakelola pemerintahan yang bersih melalui Percepatan transformasi digital dan pelayanan publik berkualitas serta implementasi pembangunan berkelanjutan 5. Peningkatan tatakelola pemerintahan yang bersih melalui Percepatan transformasi digital dan pelayanan publik berkualitas serta implementasi pembangunan berkelanjutan			991.076.246,00	DINAS PERUMAHAN, PERMUKIMAN, CIPTA KARYA DAN TATA RUANG

NO	KODE	URUSAN / BIDANG URUSAN / PROGRAM / KEGIATAN / SUB KEGIATAN	INDIKATOR PROGRAM / KEGIATAN / SUB KEGIATAN	TARGET AKHIR PERIODE RENSTRA OPD	REALISASI CAPAIAN RENJA OPD TAHUN 2023	PRAKIRAAN CAPAIAN TARGET RENJA OPD TAHUN 2024	CAPAIAN KINERJA DAN KERANGKA PENDANAAN										KELOMPOK SASARAN	PRAKIRAAN MAJU RENCANA TAHUN 2026		PERANGKAT DAERAH PENANGGUNG JAWAB
							TARGET 2025		PAGU INDIKATIF (Rp)			Bertambah/Berkurang (10-12)	LOKASI	SUMBER DANA	PRIORITAS			TARGET	PAGU INDIKATIF (Rp)	
							SEBELUM	SESUDAH	RKPD 2025	APBD 2025	RKPD PERUBAHAN 2025				NASIONAL	DAERAH				
1	2	3	4	5	6	7	8	9	10	11	12	13	14	15	16	17	18	19	20	21
	1.04.01.2.08	Penyediaan Jasa Penunjang Urusan Pemerintahan Daerah	*Jasa Penunjang Urusan Pemerintahan Daerah yang tersedia* *Persentase terpenuhinya jasa penunjang administrasi perkantoran*				100 %	100 %	5.598.526.548,00	2.317.012.378,00	2.317.648.502,00	-3.280.878.046,00			Melanjutkan pengembangan infrastruktur dan meningkatkan lapangan kerja yang berkualitas, mendorong kewirausahaan, mengembangkan industri kreatif serta mengembangkan agromaritim industri di sentra produksi melalui peran aktif koperasi.	5. Peningkatan tatakelola pemerintahan yang bersih melalui Percepatan transformasi digital dan pelayanan publik berkualitas serta implementasi pembangunan berkelanjutan 5. Peningkatan tatakelola pemerintahan yang bersih melalui Percepatan transformasi digital dan pelayanan publik berkualitas serta implementasi pembangunan berkelanjutan	Masyarakat Kabupaten Sidoarjo		5.845.517.700,00	DINAS PERUMAHAN, PERMUKIMAN, CIPTA KARYA DAN TATA RUANG
	1.04.01.2.08.0002	Penyediaan Jasa Komunikasi, Sumber Daya Air dan Listrik																		
			Jumlah Laporan Penyediaan Jasa Komunikasi, Sumber Daya Air dan Listrik yang Disediakan				12 Laporan	12 Laporan	292.301.748,00	351.432.778,00	352.068.902,00	59.767.154,00	Kab. Sidoarjo, Semua Kecamatan, Semua Kel/Desa	PENDAPATAN ASLI DAERAH (PAD)	Melanjutkan pengembangan infrastruktur dan meningkatkan lapangan kerja yang berkualitas, mendorong kewirausahaan, mengembangkan industri kreatif serta mengembangkan agromaritim industri di sentra produksi melalui peran aktif koperasi.	5. Peningkatan tatakelola pemerintahan yang bersih melalui Percepatan transformasi digital dan pelayanan publik berkualitas serta implementasi pembangunan berkelanjutan 5. Peningkatan tatakelola pemerintahan yang bersih melalui Percepatan transformasi digital dan pelayanan publik berkualitas serta implementasi pembangunan berkelanjutan			845.517.700,00	DINAS PERUMAHAN, PERMUKIMAN, CIPTA KARYA DAN TATA RUANG
	1.04.01.2.08.0004	Penyediaan Jasa Pelayanan Umum Kantor																		
			Jumlah Laporan Penyediaan Jasa Pelayanan Umum Kantor yang Disediakan				12 Laporan	12 Laporan	5.306.224.800,00	1.965.579.600,00	1.965.579.600,00	-3.340.645.200,00	Kab. Sidoarjo, Semua Kecamatan, Semua Kel/Desa	PENDAPATAN ASLI DAERAH (PAD)	Melanjutkan pengembangan infrastruktur dan meningkatkan lapangan kerja yang berkualitas, mendorong kewirausahaan, mengembangkan industri kreatif serta mengembangkan agromaritim industri di sentra produksi melalui peran aktif koperasi.	5. Peningkatan tatakelola pemerintahan yang bersih melalui Percepatan transformasi digital dan pelayanan publik berkualitas serta implementasi pembangunan berkelanjutan 5. Peningkatan tatakelola pemerintahan yang bersih melalui Percepatan transformasi digital dan pelayanan publik berkualitas serta implementasi pembangunan berkelanjutan			5.000.000.000,00	DINAS PERUMAHAN, PERMUKIMAN, CIPTA KARYA DAN TATA RUANG
	1.04.01.2.09	Pemeliharaan Barang Milik Daerah Penunjang Urusan Pemerintahan Daerah	*Barang Milik Daerah Penunjang Urusan Pemerintahan Daerah yang terpelihara* *Persentase Barang Milik Daerah Penunjang Urusan Pemerintahan Daerah yang layak fungsi*				100 %	100 %	394.000.000,00	322.241.759,00	382.241.759,00	-11.758.241,00			Melanjutkan pengembangan infrastruktur dan meningkatkan lapangan kerja yang berkualitas, mendorong kewirausahaan, mengembangkan industri kreatif serta mengembangkan agromaritim industri di sentra produksi melalui peran aktif koperasi.	5. Peningkatan tatakelola pemerintahan yang bersih melalui Percepatan transformasi digital dan pelayanan publik berkualitas serta implementasi pembangunan berkelanjutan 5. Peningkatan tatakelola pemerintahan yang bersih melalui Percepatan transformasi digital dan pelayanan publik berkualitas serta implementasi pembangunan berkelanjutan	Masyarakat Kabupaten Sidoarjo		1.758.435.344,00	DINAS PERUMAHAN, PERMUKIMAN, CIPTA KARYA DAN TATA RUANG
	1.04.01.2.09.0002	Penyediaan Jasa Pemeliharaan, Biaya Pemeliharaan, Pajak dan Perizinan Kendaraan Dinas Operasional atau Lapangan																		
			Jumlah Kendaraan Dinas Operasional atau Lapangan yang Dipelihara dan dibayarkan Pajak dan Perizinannya				50 Unit	50 Unit	69.000.000,00	109.241.759,00	109.241.759,00	40.241.759,00	Kab. Sidoarjo, Semua Kecamatan, Semua Kel/Desa	PENDAPATAN ASLI DAERAH (PAD)	Melanjutkan pengembangan infrastruktur dan meningkatkan lapangan kerja yang berkualitas, mendorong kewirausahaan, mengembangkan industri kreatif serta mengembangkan agromaritim industri di sentra produksi melalui peran aktif koperasi.	5. Peningkatan tatakelola pemerintahan yang bersih melalui Percepatan transformasi digital dan pelayanan publik berkualitas serta implementasi pembangunan berkelanjutan 5. Peningkatan tatakelola pemerintahan yang bersih melalui Percepatan transformasi digital dan pelayanan publik berkualitas serta implementasi pembangunan berkelanjutan			410.680.050,00	DINAS PERUMAHAN, PERMUKIMAN, CIPTA KARYA DAN TATA RUANG
	1.04.01.2.09.0006	Pemeliharaan Peralatan dan Mesin Lainnya																		

NO	KODE	URUSAN / BIDANG URUSAN / PROGRAM / KEGIATAN / SUB KEGIATAN	INDIKATOR PROGRAM / KEGIATAN / SUB KEGIATAN	TARGET AKHIR PERIODE RENSTRA OPD	REALISASI CAPAIAN RENJA OPD TAHUN 2023	PRAKIRAAN CAPAIAN TARGET RENJA OPD TAHUN 2024	CAPAIAN KINERJA DAN KERANGKA PENDANAAN										KELOMPOK SASARAN	PRAKIRAAN MAJU RENCANA TAHUN 2026		PERANGKAT DAERAH PENANGGUNG JAWAB
							TARGET 2025		PAGU INDIKATIF (Rp)			Bertambah/Berkurang (10-12)	LOKASI	SUMBER DANA	PRIORITAS			TARGET	PAGU INDIKATIF (Rp)	
							SEBELUM	SESUDAH	RKPD 2025	APBD 2025	RKPD PERUBAHAN 2025				NASIONAL	DAERAH				
1	2	3	4	5	6	7	8	9	10	11	12	13	14	15	16	17	18	19	20	21
			Jumlah Peralatan dan Mesin Lainnya yang Dipelihara				157 Unit	157 Unit	125.000.000,00	110.000.000,00	110.000.000,00	-15.000.000,00	Kab. Sidoarjo, Semua Kecamatan, Semua Kel/Desa	PENDAPATAN ASLI DAERAH (PAD)	Melanjutkan pengembangan infrastruktur dan meningkatkan lapangan kerja yang berkualitas, mendorong kewirausahaan, mengembangkan industri kreatif serta mengembangkan agromaritim industri di sentra produksi melalui peran aktif koperasi.	5. Peningkatan tatakelola pemerintahan yang bersih melalui Percepatan transformasi digital dan pelayanan publik berkualitas serta implementasi pembangunan berkelanjutan 5. Peningkatan tatakelola pemerintahan yang bersih melalui Percepatan transformasi digital dan pelayanan publik berkualitas serta implementasi pembangunan berkelanjutan			996.100.435,00	DINAS PERUMAHAN, PERMUKIMAN, CIPTA KARYA DAN TATA RUANG
	1.04.01.2.09.0009	Pemeliharaan/Rehabilitasi Gedung Kantor dan Bangunan Lainnya																		
			Jumlah Gedung Kantor dan Bangunan Lainnya yang Dipelihara/Direhabilitasi				1 Unit	1 Unit	200.000.000,00	103.000.000,00	163.000.000,00	-37.000.000,00	Kab. Sidoarjo, Semua Kecamatan, Semua Kel/Desa	PENDAPATAN ASLI DAERAH (PAD)	Melanjutkan pengembangan infrastruktur dan meningkatkan lapangan kerja yang berkualitas, mendorong kewirausahaan, mengembangkan industri kreatif serta mengembangkan agromaritim industri di sentra produksi melalui peran aktif koperasi.	5. Peningkatan tatakelola pemerintahan yang bersih melalui Percepatan transformasi digital dan pelayanan publik berkualitas serta implementasi pembangunan berkelanjutan 5. Peningkatan tatakelola pemerintahan yang bersih melalui Percepatan transformasi digital dan pelayanan publik berkualitas serta implementasi pembangunan berkelanjutan			351.654.859,00	DINAS PERUMAHAN, PERMUKIMAN, CIPTA KARYA DAN TATA RUANG
	1.04.01.2.10	Peningkatan Pelayanan BLUD	-				-	-	1.975.038.400,00	1.000.000.000,00	1.000.000.000,00	-975.038.400,00			-	5. Peningkatan tatakelola pemerintahan yang bersih melalui Percepatan transformasi digital dan pelayanan publik berkualitas serta implementasi pembangunan berkelanjutan 5. Peningkatan tatakelola pemerintahan yang bersih melalui Percepatan transformasi digital dan pelayanan publik berkualitas serta implementasi pembangunan berkelanjutan	-		4.700.000.000,00	DINAS PERUMAHAN, PERMUKIMAN, CIPTA KARYA DAN TATA RUANG
	1.04.01.2.10.0001	Pelayanan dan Penunjang Pelayanan BLUD																		
			Jumlah BLUD yang Menyediakan Pelayanan dan Penunjang Pelayanan				1 Unit Kerja	1 Unit Kerja	0,00	0,00	0,00	0,00	Kab. Sidoarjo, Semua Kecamatan, Semua Kel/Desa	PENDAPATAN ASLI DAERAH (PAD) PENDAPATAN DARI BLUD	-	5. Peningkatan tatakelola pemerintahan yang bersih melalui Percepatan transformasi digital dan pelayanan publik berkualitas serta implementasi pembangunan berkelanjutan 5. Peningkatan tatakelola pemerintahan yang bersih melalui Percepatan transformasi digital dan pelayanan publik berkualitas serta implementasi pembangunan berkelanjutan			2.200.000.000,00	DINAS PERUMAHAN, PERMUKIMAN, CIPTA KARYA DAN TATA RUANG
2.	**1.04.02**	**PROGRAM PENGEMBANGAN PERUMAHAN**	**Persentase Rumah korban pasca bencana dan Rumah susun yang tersedia**				**89 Persen**	**89 Persen**	**2.838.169.700,00**	**7.427.335.788,00**	**7.427.335.788,00**	**10.218.108.417,00**							**13.056.278.117,00**	
	1.04.02.2.01	Pendataan Penyediaan dan Rehabilitasi Rumah Korban Bencana atau Relokasi Program Kabupaten/Kota	*Jumlah Rumah korban pasca bencana yang ditangani*				-	25 Unit	60.000,00	60.000,00	60.000,00	0,00			Melanjutkan pengembangan infrastruktur dan meningkatkan lapangan kerja yang berkualitas, mendorong kewirausahaan, mengembangkan industri kreatif serta mengembangkan agromaritim industri di sentra produksi melalui peran aktif koperasi.	1. Intensifikasi kerjasama dan penyelarasan pembangunan lintas daerah untuk mendukung Pembangunan Infrastruktur pengembangan wilayah dan pertumbuhan ekonomi baru 1. Intensifikasi kerjasama dan penyelarasan pembangunan lintas daerah untuk mendukung Pembangunan Infrastruktur pengembangan wilayah dan pertumbuhan ekonomi baru	Masyarakat Kabupaten Sidoarjo		1.452.000.000,00	DINAS PERUMAHAN, PERMUKIMAN, CIPTA KARYA DAN TATA RUANG
	1.04.02.2.01.0006	Pendataan Rumah Sewa Milik Masyarakat, Rumah Susun dan Rumah Khusus																		

NO	KODE	URUSAN / BIDANG URUSAN / PROGRAM / KEGIATAN / SUB KEGIATAN	INDIKATOR PROGRAM / KEGIATAN / SUB KEGIATAN	TARGET AKHIR PERIODE RENSTRA OPD	REALISASI CAPAIAN RENJA OPD TAHUN 2023	PRAKIRAAN CAPAIAN TARGET RENJA OPD TAHUN 2024	CAPAIAN KINERJA DAN KERANGKA PENDANAAN										KELOMPOK SASARAN	PRAKIRAAN MAJU RENCANA TAHUN 2026		PERANGKAT DAERAH PENANGGUNG JAWAB
							TARGET 2025		PAGU INDIKATIF (Rp)			Bertambah/Berkurang (10-12)	LOKASI	SUMBER DANA	PRIORITAS			TARGET	PAGU INDIKATIF (Rp)	
							SEBELUM	SESUDAH	RKPD 2025	APBD 2025	RKPD PERUBAHAN 2025				NASIONAL	DAERAH				
1	2	3	4	5	6	7	8	9	10	11	12	13	14	15	16	17	18	19	20	21
			Jumlah Dokumen Data Rumah Sewa Milik Masyarakat, Rumah Susun, dan Rumah Khusus				6 Dokumen	1 Dokumen	30.000,00	30.000,00	30.000,00	0,00	Kab. Sidoarjo, Semua Kecamatan, Semua Kel/Desa	PENDAPATAN ASLI DAERAH (PAD)	Melanjutkan pengembangan infrastruktur dan meningkatkan lapangan kerja yang berkualitas, mendorong kewirausahaan, mengembangkan industri kreatif serta mengembangkan agromaritim industri di sentra produksi melalui peran aktif koperasi.	1. Intensifikasi kerjasama dan penyelarasan pembangunan lintas daerah untuk mendukung Pembangunan Infrastruktur pengembangan wilayah dan pertumbuhan ekonomi baru 1. Intensifikasi kerjasama dan penyelarasan pembangunan lintas daerah untuk mendukung Pembangunan Infrastruktur pengembangan wilayah dan pertumbuhan ekonomi baru			726.000.000,00	DINAS PERUMAHAN, PERMUKIMAN, CIPTA KARYA DAN TATA RUANG
	1.04.02.2.01.0010	Pendataan dan Verifikasi Calon Penerima Rumah bagi Korban Bencana Kabupaten/Kota																		
			Jumlah Dokumen Data Bakal Calon Penerima Rumah bagi Korban Bencana Kabupaten/Kota yang Terverifikasi				6 Dokumen	1 Dokumen	30.000,00	30.000,00	30.000,00	0,00	Kab. Sidoarjo, Semua Kecamatan, Semua Kel/Desa	PENDAPATAN ASLI DAERAH (PAD)	Melanjutkan pengembangan infrastruktur dan meningkatkan lapangan kerja yang berkualitas, mendorong kewirausahaan, mengembangkan industri kreatif serta mengembangkan agromaritim industri di sentra produksi melalui peran aktif koperasi.	1. Intensifikasi kerjasama dan penyelarasan pembangunan lintas daerah untuk mendukung Pembangunan Infrastruktur pengembangan wilayah dan pertumbuhan ekonomi baru 1. Intensifikasi kerjasama dan penyelarasan pembangunan lintas daerah untuk mendukung Pembangunan Infrastruktur pengembangan wilayah dan pertumbuhan ekonomi baru			726.000.000,00	DINAS PERUMAHAN, PERMUKIMAN, CIPTA KARYA DAN TATA RUANG
	1.04.02.2.03	Pembangunan dan Rehabilitasi Rumah Korban Bencana atau Relokasi Program Kabupaten/Kota	*Jumlah Rumah korban pasca bencana yang ditangani*				15 Dokumen	15 Dokumen	500.030.000,00	30.000,00	30.000,00	-500.000.000,00			-	1. Intensifikasi kerjasama dan penyelarasan pembangunan lintas daerah untuk mendukung Pembangunan Infrastruktur pengembangan wilayah dan pertumbuhan ekonomi baru 1. Intensifikasi kerjasama dan penyelarasan pembangunan lintas daerah untuk mendukung Pembangunan Infrastruktur pengembangan wilayah dan pertumbuhan ekonomi baru	-		500.000.000,00	DINAS PERUMAHAN, PERMUKIMAN, CIPTA KARYA DAN TATA RUANG
	1.04.02.2.03.0001	Rehabilitasi Rumah bagi Korban Bencana																		
			Jumlah Rumah Korban Bencana Kabupaten/Kota yang Terehabilitasi				25 Unit Rumah	25 Unit Rumah	500.030.000,00	30.000,00	30.000,00	-500.000.000,00	Kab. Sidoarjo, Semua Kecamatan, Semua Kel/Desa	PENDAPATAN ASLI DAERAH (PAD)	-	1. Intensifikasi kerjasama dan penyelarasan pembangunan lintas daerah untuk mendukung Pembangunan Infrastruktur pengembangan wilayah dan pertumbuhan ekonomi baru 1. Intensifikasi kerjasama dan penyelarasan pembangunan lintas daerah untuk mendukung Pembangunan Infrastruktur pengembangan wilayah dan pertumbuhan ekonomi baru			500.000.000,00	DINAS PERUMAHAN, PERMUKIMAN, CIPTA KARYA DAN TATA RUANG
	1.04.02.2.05	Pembinaan Pengelolaan Rumah Susun Umum dan/atau Rumah Khusus	*Jumlah Rumah Susun yang dikelola*				5 Lokasi	5 Lokasi	2.338.049.700,00	7.427.215.788,00	7.427.215.788,00	5.089.166.088,00			Melanjutkan pengembangan infrastruktur dan meningkatkan lapangan kerja yang berkualitas, mendorong kewirausahaan, mengembangkan industri kreatif serta mengembangkan agromaritim industri di sentra produksi melalui peran aktif koperasi.	1. Intensifikasi kerjasama dan penyelarasan pembangunan lintas daerah untuk mendukung Pembangunan Infrastruktur pengembangan wilayah dan pertumbuhan ekonomi baru 1. Intensifikasi kerjasama dan penyelarasan pembangunan lintas daerah untuk mendukung Pembangunan Infrastruktur pengembangan wilayah dan pertumbuhan ekonomi baru	Masyarakat Kabupaten Sidoarjo		10.904.278.117,00	DINAS PERUMAHAN, PERMUKIMAN, CIPTA KARYA DAN TATA RUANG
	1.04.02.2.05.0001	Fasilitasi Pengelolaan Kelembagaan dan Pemilik/Penghuni Rumah Susun																		

NO	KODE	URUSAN / BIDANG URUSAN / PROGRAM / KEGIATAN / SUB KEGIATAN	INDIKATOR PROGRAM / KEGIATAN / SUB KEGIATAN	TARGET AKHIR PERIODE RENSTRA OPD	REALISASI CAPAIAN RENJA OPD TAHUN 2023	PRAKIRAAN CAPAIAN TARGET RENJA OPD TAHUN 2024	CAPAIAN KINERJA DAN KERANGKA PENDANAAN										KELOMPOK SASARAN	PRAKIRAAN MAJU RENCANA TAHUN 2026		PERANGKAT DAERAH PENANGGUNG JAWAB
							TARGET 2025		PAGU INDIKATIF (Rp)			Bertambah/Berkurang (10-12)	LOKASI	SUMBER DANA	PRIORITAS			TARGET	PAGU INDIKATIF (Rp)	
							SEBELUM	SESUDAH	RKPD 2025	APBD 2025	RKPD PERUBAHAN 2025				NASIONAL	DAERAH				
1	2	3	4	5	6	7	8	9	10	11	12	13	14	15	16	17	18	19	20	21
			Jumlah Laporan Hasil Fasilitasi Pengelolaan Kelembagaan bagi Pemilik/Penghuni Rumah Susun				20 Laporan	20 Laporan	2.338.049.700,00	7.427.215.788,00	7.427.215.788,00	5.089.166.088,00	Kab. Sidoarjo, Semua Kecamatan, Semua Kel/Desa	PENDAPATAN ASLI DAERAH (PAD)	Melanjutkan pengembangan infrastruktur dan meningkatkan lapangan kerja yang berkualitas, mendorong kewirausahaan, mengembangkan industri kreatif serta mengembangkan agromaritim industri di sentra produksi melalui peran aktif koperasi.	1. Intensifikasi kerjasama dan penyelarasan pembangunan lintas daerah untuk mendukung Pembangunan Infrastruktur pengembangan wilayah dan pertumbuhan ekonomi baru 1. Intensifikasi kerjasama dan penyelarasan pembangunan lintas daerah untuk mendukung Pembangunan Infrastruktur pengembangan wilayah dan pertumbuhan ekonomi baru			10.904.278.117,00	DINAS PERUMAHAN, PERMUKIMAN, CIPTA KARYA DAN TATA RUANG
	1.04.02.2.06	Penerbitan Izin Pembangunan dan Pengembangan Perumahan	*Jumlah Laporan Hasil Koordinasi dan Sinkronisasi Pengendalian Pembangunan dan Pengembangan Perumahan*				-	1 Laporan	30.000,00	30.000,00	30.000,00	0,00			Melanjutkan pengembangan infrastruktur dan meningkatkan lapangan kerja yang berkualitas, mendorong kewirausahaan, mengembangkan industri kreatif serta mengembangkan agromaritim industri di sentra produksi melalui peran aktif koperasi.	1. Intensifikasi kerjasama dan penyelarasan pembangunan lintas daerah untuk mendukung Pembangunan Infrastruktur pengembangan wilayah dan pertumbuhan ekonomi baru 1. Intensifikasi kerjasama dan penyelarasan pembangunan lintas daerah untuk mendukung Pembangunan Infrastruktur pengembangan wilayah dan pertumbuhan ekonomi baru	Masyarakat Kabupaten Sidoarjo		200.000.000,00	DINAS PERUMAHAN, PERMUKIMAN, CIPTA KARYA DAN TATA RUANG
	1.04.02.2.06.0003	Koordinasi dan Sinkronisasi Pengendalian Pembangunan dan Pengembangan Perumahan																		
			Jumlah Laporan Hasil Koordinasi dan Sinkronisasi Pengendalian Pembangunan dan Pengembangan Perumahan				1 Laporan	5 Laporan	30.000,00	30.000,00	30.000,00	0,00	Kab. Sidoarjo, Semua Kecamatan, Semua Kel/Desa	PENDAPATAN ASLI DAERAH (PAD)	Melanjutkan pengembangan infrastruktur dan meningkatkan lapangan kerja yang berkualitas, mendorong kewirausahaan, mengembangkan industri kreatif serta mengembangkan agromaritim industri di sentra produksi melalui peran aktif koperasi.	1. Intensifikasi kerjasama dan penyelarasan pembangunan lintas daerah untuk mendukung Pembangunan Infrastruktur pengembangan wilayah dan pertumbuhan ekonomi baru 1. Intensifikasi kerjasama dan penyelarasan pembangunan lintas daerah untuk mendukung Pembangunan Infrastruktur pengembangan wilayah dan pertumbuhan ekonomi baru			200.000.000,00	DINAS PERUMAHAN, PERMUKIMAN, CIPTA KARYA DAN TATA RUANG
3.	**1.04.03**	**PROGRAM KAWASAN PERMUKIMAN**	**Persentase penyelesaian luasan kawasan kumuh**				**81,73 Persen**	**81,73 Persen**	**5.250.000,00**	**52.500,00**	**52.500,00**	**349.168.680,00**							**354.418.680,00**	
	1.04.03.2.03	Peningkatan Kualitas Kawasan Permukiman Kumuh dengan Luas di Bawah 10 (Sepuluh) Ha	*Luas Kawasan Kumuh yang ditingkatkan kualitasnya*				45 Unit	45 Unit	5.250.000,00	52.500,00	52.500,00	-5.197.500,00			Melanjutkan pengembangan infrastruktur dan meningkatkan lapangan kerja yang berkualitas, mendorong kewirausahaan, mengembangkan industri kreatif serta mengembangkan agromaritim industri di sentra produksi melalui peran aktif koperasi.	5. Peningkatan tatakelola pemerintahan yang bersih melalui Percepatan transformasi digital dan pelayanan publik berkualitas serta implementasi pembangunan berkelanjutan 5. Peningkatan tatakelola pemerintahan yang bersih melalui Percepatan transformasi digital dan pelayanan publik berkualitas serta implementasi pembangunan berkelanjutan	Masyarakat Kabupaten Sidoarjo		354.418.680,00	DINAS PERUMAHAN, PERMUKIMAN, CIPTA KARYA DAN TATA RUANG
	1.04.03.2.03.0002	Perbaikan Rumah Tidak Layak Huni																		
			Jumlah Rumah Tidak Layak Huni yang Diperbaiki				16 Unit Rumah	45 Unit Rumah	5.250.000,00	52.500,00	52.500,00	-5.197.500,00	Kab. Sidoarjo, Semua Kecamatan, Semua Kel/Desa	PENDAPATAN ASLI DAERAH (PAD)	Melanjutkan pengembangan infrastruktur dan meningkatkan lapangan kerja yang berkualitas, mendorong kewirausahaan, mengembangkan industri kreatif serta mengembangkan agromaritim industri di sentra produksi melalui peran aktif koperasi.	5. Peningkatan tatakelola pemerintahan yang bersih melalui Percepatan transformasi digital dan pelayanan publik berkualitas serta implementasi pembangunan berkelanjutan 5. Peningkatan tatakelola pemerintahan yang bersih melalui Percepatan transformasi digital dan pelayanan publik berkualitas serta implementasi pembangunan berkelanjutan			354.418.680,00	DINAS PERUMAHAN, PERMUKIMAN, CIPTA KARYA DAN TATA RUANG
4.	**1.04.04**	**PROGRAM PERUMAHAN DAN KAWASAN PERMUKIMAN KUMUH**	**Persentase kawasan yang dilakukan Pencegahan terhadap Tumbuh dan Berkembangnya Permukiman Kumuh diluar Kawasan Permukiman Kumuh dengan Luas di Bawah 10 (sepuluh) Ha**				**44 Persen**	**44 Persen**	**1.067.000.000,00**	**4.967.017.500,00**	**4.967.017.500,00**	**982.473.800,00**							**2.049.473.800,00**	

NO	KODE	URUSAN / BIDANG URUSAN / PROGRAM / KEGIATAN / SUB KEGIATAN	INDIKATOR PROGRAM / KEGIATAN / SUB KEGIATAN	TARGET AKHIR PERIODE RENSTRA OPD	REALISASI CAPAIAN RENJA OPD TAHUN 2023	PRAKIRAAN CAPAIAN TARGET RENJA OPD TAHUN 2024	CAPAIAN KINERJA DAN KERANGKA PENDANAAN										KELOMPOK SASARAN	PRAKIRAAN MAJU RENCANA TAHUN 2026		PERANGKAT DAERAH PENANGGUNG JAWAB
							TARGET 2025		PAGU INDIKATIF (Rp)			Bertambah/Berkurang (10-12)	LOKASI	SUMBER DANA	PRIORITAS			TARGET	PAGU INDIKATIF (Rp)	
							SEBELUM	SESUDAH	RKPD 2025	APBD 2025	RKPD PERUBAHAN 2025				NASIONAL	DAERAH				
1	2	3	4	5	6	7	8	9	10	11	12	13	14	15	16	17	18	19	20	21
	1.04.04.2.01	Pencegahan Perumahan dan Kawasan Permukiman Kumuh pada Daerah Kabupaten/Kota	*Jumlah kawasan yang dilakukan Pencegahan terhadap Tumbuh dan Berkembangnya Permukiman Kumuh diluar Kawasan Permukiman Kumuh dengan Luas di Bawah 10 (sepuluh) Ha*				2 Kawasan	2 Kawasan	1.067.000.000,00	4.967.017.500,00	4.967.017.500,00	3.900.017.500,00			Melanjutkan pengembangan infrastruktur dan meningkatkan lapangan kerja yang berkualitas, mendorong kewirausahaan, mengembangkan industri kreatif serta mengembangkan agromaritim industri di sentra produksi melalui peran aktif koperasi.	1. Intensifikasi kerjasama dan penyelarasan pembangunan lintas daerah untuk mendukung Pembangunan Infrastruktur pengembangan wilayah dan pertumbuhan ekonomi baru 1. Intensifikasi kerjasama dan penyelarasan pembangunan lintas daerah untuk mendukung Pembangunan Infrastruktur pengembangan wilayah dan pertumbuhan ekonomi baru	Masyarakat Kabupaten Sidoarjo		2.049.473.800,00	DINAS PERUMAHAN, PERMUKIMAN, CIPTA KARYA DAN TATA RUANG
	1.04.04.2.01.0001	Perbaikan Rumah Tidak Layak Huni untuk Pencegahan Terhadap Tumbuh dan Berkembangnya Permukiman Kumuh di Luar Kawasan Permukiman Kumuh dengan Luas di Bawah 10 (Sepuluh) Ha																		
			Jumlah Rumah Tidak Layak Huni untuk Pencegahan Terhadap Tumbuh dan Berkembangnya Permukiman Kumuh di Luar Kawasan Permukiman Kumuh dengan Luas di Bawah 10 (Sepuluh) Ha yang Diperbaiki				76 Unit Rumah	76 Unit Rumah	1.044.250.000,00	4.967.000.000,00	4.967.000.000,00	3.922.750.000,00	Kab. Sidoarjo, Semua Kecamatan, Semua Kel/Desa	PENDAPATAN ASLI DAERAH (PAD)	Melanjutkan pengembangan infrastruktur dan meningkatkan lapangan kerja yang berkualitas, mendorong kewirausahaan, mengembangkan industri kreatif serta mengembangkan agromaritim industri di sentra produksi melalui peran aktif koperasi.	1. Intensifikasi kerjasama dan penyelarasan pembangunan lintas daerah untuk mendukung Pembangunan Infrastruktur pengembangan wilayah dan pertumbuhan ekonomi baru 1. Intensifikasi kerjasama dan penyelarasan pembangunan lintas daerah untuk mendukung Pembangunan Infrastruktur pengembangan wilayah dan pertumbuhan ekonomi baru			1.783.273.800,00	DINAS PERUMAHAN, PERMUKIMAN, CIPTA KARYA DAN TATA RUANG
	1.04.04.2.01.0008	Penyadaran Publik Pencegahan Tumbuh dan Berkembangnya Permukiman Kumuh																		
			Jumlah Orang yang Mengikuti Penyadaran Publik Pencegahan Tumbuh dan Berkembangnya Permukiman Kumuh				100 Orang	50 Orang	22.750.000,00	17.500,00	17.500,00	-22.732.500,00	Kab. Sidoarjo, Semua Kecamatan, Semua Kel/Desa	PENDAPATAN ASLI DAERAH (PAD)	Melanjutkan pengembangan infrastruktur dan meningkatkan lapangan kerja yang berkualitas, mendorong kewirausahaan, mengembangkan industri kreatif serta mengembangkan agromaritim industri di sentra produksi melalui peran aktif koperasi.	5. Peningkatan tatakelola pemerintahan yang bersih melalui Percepatan transformasi digital dan pelayanan publik berkualitas serta implementasi pembangunan berkelanjutan 5. Peningkatan tatakelola pemerintahan yang bersih melalui Percepatan transformasi digital dan pelayanan publik berkualitas serta implementasi pembangunan berkelanjutan			266.200.000,00	DINAS PERUMAHAN, PERMUKIMAN, CIPTA KARYA DAN TATA RUANG
5.	**1.04.05**	**PROGRAM PENINGKATAN PRASARANA, SARANA DAN UTILITAS UMUM (PSU)**	**Persentase kawasan Permukiman yang ditingkatkan Prasarana Sarana dan Utilitas Umumnya sesuai target tahun berkenaan**				**94 Persen**	**94 Persen**	**9.194.027.850,00**	**13.647.033.056,00**	**13.647.033.056,00**	**-7.836.452.613,00**							**1.357.575.237,00**	
	1.04.05.2.01	Urusan Penyelenggaraan PSU Perumahan	*Jumlah kawasan Permukiman yang ditingkatkan Prasarana Sarana dan Utilitas Umumnya sesuai target tahun berkenaan*				10 Kawasan	10 Kawasan	9.194.027.850,00	13.647.033.056,00	13.647.033.056,00	4.453.005.206,00			Melanjutkan pengembangan infrastruktur dan meningkatkan lapangan kerja yang berkualitas, mendorong kewirausahaan, mengembangkan industri kreatif serta mengembangkan agromaritim industri di sentra produksi melalui peran aktif koperasi.	1. Intensifikasi kerjasama dan penyelarasan pembangunan lintas daerah untuk mendukung Pembangunan Infrastruktur pengembangan wilayah dan pertumbuhan ekonomi baru 1. Intensifikasi kerjasama dan penyelarasan pembangunan lintas daerah untuk mendukung Pembangunan Infrastruktur pengembangan wilayah dan pertumbuhan ekonomi baru	Masyarakat Kabupaten Sidoarjo		1.357.575.237,00	DINAS PERUMAHAN, PERMUKIMAN, CIPTA KARYA DAN TATA RUANG
	1.04.05.2.01.0002	Penyediaan Prasarana, Sarana, dan Utilitas Umum di Perumahan untuk Menunjang Fungsi Hunian																		
			Jumlah Lokasi Perumahan yang Disediakan Prasarana, Sarana, dan Utilitas Umum yang Menunjang Fungsi Hunian				28 Lokasi	28 Lokasi	8.833.530.350,00	13.586.265.556,00	13.586.265.556,00	4.752.735.206,00	Kab. Sidoarjo, Semua Kecamatan, Semua Kel/Desa	PBJT-KONSUMSI TENAGA LISTRIK DARI SUMBER LAIN	Melanjutkan pengembangan infrastruktur dan meningkatkan lapangan kerja yang berkualitas, mendorong kewirausahaan, mengembangkan industri kreatif serta mengembangkan agromaritim industri di sentra produksi melalui peran aktif koperasi.	1. Intensifikasi kerjasama dan penyelarasan pembangunan lintas daerah untuk mendukung Pembangunan Infrastruktur pengembangan wilayah dan pertumbuhan ekonomi baru 1. Intensifikasi kerjasama dan penyelarasan pembangunan lintas daerah untuk mendukung Pembangunan Infrastruktur pengembangan wilayah dan pertumbuhan ekonomi baru			1.224.575.237,00	DINAS PERUMAHAN, PERMUKIMAN, CIPTA KARYA DAN TATA RUANG
	1.04.05.2.01.0003	Koordinasi dan Sinkronisasi dalam rangka Penyediaan Prasarana, Sarana, dan Utilitas Umum Perumahan																		

NO	KODE	URUSAN / BIDANG URUSAN / PROGRAM / KEGIATAN / SUB KEGIATAN	INDIKATOR PROGRAM / KEGIATAN / SUB KEGIATAN	TARGET AKHIR PERIODE RENSTRA OPD	REALISASI CAPAIAN RENJA OPD TAHUN 2023	PRAKIRAAN CAPAIAN TARGET RENJA OPD TAHUN 2024	CAPAIAN KINERJA DAN KERANGKA PENDANAAN										KELOMPOK SASARAN	PRAKIRAAN MAJU RENCANA TAHUN 2026		PERANGKAT DAERAH PENANGGUNG JAWAB
							TARGET 2025		PAGU INDIKATIF (Rp)			Bertambah/Berkurang (10-12)	LOKASI	SUMBER DANA	PRIORITAS			TARGET	PAGU INDIKATIF (Rp)	
							SEBELUM	SESUDAH	RKPD 2025	APBD 2025	RKPD PERUBAHAN 2025				NASIONAL	DAERAH				
1	2	3	4	5	6	7	8	9	10	11	12	13	14	15	16	17	18	19	20	21
			Jumlah Laporan Hasil Koordinasi dan Sinkronisasi dalam rangka Penyediaan Prasarana, Sarana, dan Utilitas Umum Perumahan				4 Laporan	4 Laporan	467.500,00	467.500,00	467.500,00	0,00	Kab. Sidoarjo, Semua Kecamatan, Semua Kel/Desa	PENDAPATAN ASLI DAERAH (PAD)	Melanjutkan pengembangan infrastruktur dan meningkatkan lapangan kerja yang berkualitas, mendorong kewirausahaan, mengembangkan industri kreatif serta mengembangkan agromaritim industri di sentra produksi melalui peran aktif koperasi.	1. Intensifikasi kerjasama dan penyelarasan pembangunan lintas daerah untuk mendukung Pembangunan Infrastruktur pengembangan wilayah dan pertumbuhan ekonomi baru 1. Intensifikasi kerjasama dan penyelarasan pembangunan lintas daerah untuk mendukung Pembangunan Infrastruktur pengembangan wilayah dan pertumbuhan ekonomi baru			66.500.000,00	DINAS PERUMAHAN, PERMUKIMAN, CIPTA KARYA DAN TATA RUANG
	1.04.05.2.01.0010	Verifikasi dan Penyerahan PSU Perumahan dari Pengembang																		
			Jumlah Laporan Hasil Serah Terima PSU Perumahan yang Terverifikasi dari Pengembang				14 Laporan	14 Laporan	360.030.000,00	60.300.000,00	60.300.000,00	-299.730.000,00	Kab. Sidoarjo, Semua Kecamatan, Semua Kel/Desa	PENDAPATAN ASLI DAERAH (PAD)	Melanjutkan pengembangan infrastruktur dan meningkatkan lapangan kerja yang berkualitas, mendorong kewirausahaan, mengembangkan industri kreatif serta mengembangkan agromaritim industri di sentra produksi melalui peran aktif koperasi.	1. Intensifikasi kerjasama dan penyelarasan pembangunan lintas daerah untuk mendukung Pembangunan Infrastruktur pengembangan wilayah dan pertumbuhan ekonomi baru 1. Intensifikasi kerjasama dan penyelarasan pembangunan lintas daerah untuk mendukung Pembangunan Infrastruktur pengembangan wilayah dan pertumbuhan ekonomi baru			66.500.000,00	DINAS PERUMAHAN, PERMUKIMAN, CIPTA KARYA DAN TATA RUANG
	2	**URUSAN PEMERINTAHAN WAJIB YANG TIDAK BERKAITAN DENGAN PELAYANAN DASAR**							**155.500.000,00**	**11.700.000,00**	**11.700.000,00**	**-143.800.000,00**							**552.254.234,00**	
	2.10	**URUSAN PEMERINTAHAN BIDANG PERTANAHAN**							**155.500.000,00**	**11.700.000,00**	**11.700.000,00**	**-143.800.000,00**							**552.254.234,00**	
1.	**2.10.04**	**PROGRAM PENYELESAIAN SENGKETA TANAH GARAPAN**	**Terfasilitasinya permasalahan pertanahan sesuai prosesur**				**100 Persen**	**100 Persen**	**125.500.000,00**	**10.800.000,00**	**10.800.000,00**	**240.838.024,00**							**366.338.024,00**	
	2.10.04.2.01	Penyelesaian Sengketa Tanah Garapan dalam Daerah Kabupaten/Kota	*Jumlah penyelesaian permasalahan pertanahan sesuai prosedur yang terfasilitasi*				5 Kegiatan	5 Kegiatan	125.500.000,00	10.800.000,00	10.800.000,00	-114.700.000,00			Melanjutkan pengembangan infrastruktur dan meningkatkan lapangan kerja yang berkualitas, mendorong kewirausahaan, mengembangkan industri kreatif serta mengembangkan agromaritim industri di sentra produksi melalui peran aktif koperasi.	5. Peningkatan tatakelola pemerintahan yang bersih melalui Percepatan transformasi digital dan pelayanan publik berkualitas serta implementasi pembangunan berkelanjutan 5. Peningkatan tatakelola pemerintahan yang bersih melalui Percepatan transformasi digital dan pelayanan publik berkualitas serta implementasi pembangunan berkelanjutan	Masyarakat Kabupaten Sidoarjo		366.338.024,00	DINAS PERUMAHAN, PERMUKIMAN, CIPTA KARYA DAN TATA RUANG
	2.10.04.2.01.0004	Mediasi Penyelesaian Kasus Pertanahan dalam 1 (satu) Daerah Kabupaten/Kota																		
			Jumlah Berita Acara Hasil Mediasi Penyelesaian Kasus Pertanahan dalam 1 (Satu) Daerah Kabupaten/Kota				5 Berita Acara	5 Berita Acara	50.500.000,00	10.500.000,00	10.500.000,00	-40.000.000,00	Kab. Sidoarjo, Semua Kecamatan, Semua Kel/Desa	PENDAPATAN ASLI DAERAH (PAD)	Melanjutkan pengembangan infrastruktur dan meningkatkan lapangan kerja yang berkualitas, mendorong kewirausahaan, mengembangkan industri kreatif serta mengembangkan agromaritim industri di sentra produksi melalui peran aktif koperasi.	5. Peningkatan tatakelola pemerintahan yang bersih melalui Percepatan transformasi digital dan pelayanan publik berkualitas serta implementasi pembangunan berkelanjutan 5. Peningkatan tatakelola pemerintahan yang bersih melalui Percepatan transformasi digital dan pelayanan publik berkualitas serta implementasi pembangunan berkelanjutan			254.444.182,00	DINAS PERUMAHAN, PERMUKIMAN, CIPTA KARYA DAN TATA RUANG
	2.10.04.2.01.0005	Inventarisasi Kasus Pertanahan dalam 1 (satu) Daerah Kabupaten/Kota																		
			Jumlah Data Kasus Pertanahan dalam 1 (Satu) Daerah Kabupaten/Kota				1 Dokumen	1 Dokumen	75.000.000,00	300.000,00	300.000,00	-74.700.000,00	Kab. Sidoarjo, Semua Kecamatan, Semua Kel/Desa	PENDAPATAN ASLI DAERAH (PAD)	Melanjutkan pengembangan infrastruktur dan meningkatkan lapangan kerja yang berkualitas, mendorong kewirausahaan, mengembangkan industri kreatif serta mengembangkan agromaritim industri di sentra produksi melalui peran aktif koperasi.	5. Peningkatan tatakelola pemerintahan yang bersih melalui Percepatan transformasi digital dan pelayanan publik berkualitas serta implementasi pembangunan berkelanjutan 5. Peningkatan tatakelola pemerintahan yang bersih melalui Percepatan transformasi digital dan pelayanan publik berkualitas serta implementasi pembangunan berkelanjutan			111.893.842,00	DINAS PERUMAHAN, PERMUKIMAN, CIPTA KARYA DAN TATA RUANG

NO	KODE	URUSAN / BIDANG URUSAN / PROGRAM / KEGIATAN / SUB KEGIATAN	INDIKATOR PROGRAM / KEGIATAN / SUB KEGIATAN	TARGET AKHIR PERIODE RENSTRA OPD	REALISASI CAPAIAN RENJA OPD TAHUN 2023	PRAKIRAAN CAPAIAN TARGET RENJA OPD TAHUN 2024	CAPAIAN KINERJA DAN KERANGKA PENDANAAN										KELOMPOK SASARAN	PRAKIRAAN MAJU RENCANA TAHUN 2026		PERANGKAT DAERAH PENANGGUNG JAWAB
							TARGET 2025		PAGU INDIKATIF (Rp)			Bertambah/Berkurang (10-12)	LOKASI	SUMBER DANA	PRIORITAS			TARGET	PAGU INDIKATIF (Rp)	
							SEBELUM	SESUDAH	RKPD 2025	APBD 2025	RKPD PERUBAHAN 2025				NASIONAL	DAERAH				
1	2	3	4	5	6	7	8	9	10	11	12	13	14	15	16	17	18	19	20	21
2.	**2.10.05**	**PROGRAM PENYELESAIAN GANTI KERUGIAN DAN SANTUNAN TANAH UNTUK PEMBANGUNAN**	**Terfasilitasinya pengadaan tanah pemerintah non Perangkat Daerah sesuai prosedur**				**100 Persen**	**100 Persen**	**30.000.000,00**	**900.000,00**	**900.000,00**	**155.916.210,00**							**185.916.210,00**	
	2.10.05.2.01	Penyelesaian Masalah Ganti Kerugian dan Santunan Tanah untuk Pembangunan oleh Pemerintah Daerah Kabupaten/Kota	*Jumlah lahan pendukung kebutuhan daerah yang sudah dibebaskan*				0 Dokumen	1 Dokumen	30.000.000,00	900.000,00	900.000,00	-29.100.000,00			Melanjutkan pengembangan infrastruktur dan meningkatkan lapangan kerja yang berkualitas, mendorong kewirausahaan, mengembangkan industri kreatif serta mengembangkan agromaritim industri di sentra produksi melalui peran aktif koperasi.	5. Peningkatan tatakelola pemerintahan yang bersih melalui Percepatan transformasi digital dan pelayanan publik berkualitas serta implementasi pembangunan berkelanjutan 5. Peningkatan tatakelola pemerintahan yang bersih melalui Percepatan transformasi digital dan pelayanan publik berkualitas serta implementasi pembangunan berkelanjutan	Masyarakat Kabupaten Sidoarjo		185.916.210,00	DINAS PERUMAHAN, PERMUKIMAN, CIPTA KARYA DAN TATA RUANG
	2.10.05.2.01.0002	Koordinasi dan Sinkronisasi Penyelesaian Masalah Ganti Kerugian dan Santunan Tanah untuk Pembangunan oleh Pemerintah Daerah Kabupaten/Kota																		
			Jumlah Dokumen Koordinasi dan Sinkronisasi Penyelesaian Masalah Ganti Kerugian dan Santunan Tanah untuk Pembangunan oleh Pemerintah Daerah Kabupaten/Kota				0 Dokumen	0 Dokumen	30.000.000,00	900.000,00	900.000,00	-29.100.000,00	Kab. Sidoarjo, Semua Kecamatan, Semua Kel/Desa	PENDAPATAN ASLI DAERAH (PAD)	Melanjutkan pengembangan infrastruktur dan meningkatkan lapangan kerja yang berkualitas, mendorong kewirausahaan, mengembangkan industri kreatif serta mengembangkan agromaritim industri di sentra produksi melalui peran aktif koperasi.	5. Peningkatan tatakelola pemerintahan yang bersih melalui Percepatan transformasi digital dan pelayanan publik berkualitas serta implementasi pembangunan berkelanjutan 5. Peningkatan tatakelola pemerintahan yang bersih melalui Percepatan transformasi digital dan pelayanan publik berkualitas serta implementasi pembangunan berkelanjutan			185.916.210,00	DINAS PERUMAHAN, PERMUKIMAN, CIPTA KARYA DAN TATA RUANG
		BLUD UPTD PENGELOLAAN AIR LIMBAH DOMESTIK							**119.783.091.438,00**	**124.531.775.777,00**	**122.654.835.217,00**	**2.871.743.779,00**							**322.658.062.246,00**	
	1	**URUSAN PEMERINTAHAN WAJIB YANG BERKAITAN DENGAN PELAYANAN DASAR**							**119.627.591.438,00**	**124.520.075.777,00**	**122.643.135.217,00**	**3.015.543.779,00**							**322.105.808.012,00**	
	1.03	**URUSAN PEMERINTAHAN BIDANG PEKERJAAN UMUM DAN PENATAAN RUANG**							**88.847.233.984,00**	**83.649.801.544,00**	**82.839.928.896,00**	**-6.007.305.088,00**							**275.922.399.411,00**	
1.	**1.03.05**	**PROGRAM PENGELOLAAN DAN PENGEMBANGAN SISTEM AIR LIMBAH**	**-**				**-**	**-**	**634.750.000,00**	**13.307.385.182,00**	**13.408.377.507,00**	**24.466.604.118,00**							**25.101.354.118,00**	
	1.03.05.2.01	Pengelolaan dan Pengembangan Sistem Air Limbah Domestik dalam Daerah Kabupaten/Kota	*Jumlah prasarana sanitasi yang disediakan sesuai target*				-	2900 RT 2900 Rumah Tangga	634.750.000,00	13.307.385.182,00	13.408.377.507,00	12.773.627.507,00			Melanjutkan pengembangan infrastruktur dan meningkatkan lapangan kerja yang berkualitas, mendorong kewirausahaan, mengembangkan industri kreatif serta mengembangkan agromaritim industri di sentra produksi melalui peran aktif koperasi.	1. Intensifikasi kerjasama dan penyelarasan pembangunan lintas daerah untuk mendukung Pembangunan Infrastruktur pengembangan wilayah dan pertumbuhan ekonomi baru 1. Intensifikasi kerjasama dan penyelarasan pembangunan lintas daerah untuk mendukung Pembangunan Infrastruktur pengembangan wilayah dan pertumbuhan ekonomi baru	Masyarakat Kabupaten Sidoarjo		25.101.354.118,00	DINAS PERUMAHAN, PERMUKIMAN, CIPTA KARYA DAN TATA RUANG
	1.03.05.2.01.0021	Peningkatan Instalasi Pengolahan Lumpur Tinja (IPLT)																		
			Kapasitas Instalasi Pengolahan Lumpur Tinja (IPLT)yang ditingkatkan				-	80 M³/Hari	0,00	1.498.186.682,00	1.498.186.682,00	1.498.186.682,00	Kab. Sidoarjo, Semua Kecamatan, Semua Kel/Desa	PENDAPATAN ASLI DAERAH (PAD)	Melanjutkan pengembangan infrastruktur dan meningkatkan lapangan kerja yang berkualitas, mendorong kewirausahaan, mengembangkan industri kreatif serta mengembangkan agromaritim industri di sentra produksi melalui peran aktif koperasi.	1. Intensifikasi kerjasama dan penyelarasan pembangunan lintas daerah untuk mendukung Pembangunan Infrastruktur pengembangan wilayah dan pertumbuhan ekonomi baru 1. Intensifikasi kerjasama dan penyelarasan pembangunan lintas daerah untuk mendukung Pembangunan Infrastruktur pengembangan wilayah dan pertumbuhan ekonomi baru			2.051.354.118,00	DINAS PERUMAHAN, PERMUKIMAN, CIPTA KARYA DAN TATA RUANG
	1.04	**URUSAN PEMERINTAHAN BIDANG PERUMAHAN DAN KAWASAN PERMUKIMAN**							**30.780.357.454,00**	**40.870.274.233,00**	**39.803.206.321,00**	**9.022.848.867,00**							**46.183.408.601,00**	
1.	**1.04.01**	**PROGRAM PENUNJANG URUSAN PEMERINTAHAN DAERAH KABUPATEN/KOTA**	**Tingkat kepuasan aparatur perangkat daerah terhadap pelayanan kesekretariatan**				**100 Persen**	**100 Persen**	**17.675.909.904,00**	**14.828.835.389,00**	**13.761.767.477,00**	**11.689.752.863,00**							**29.365.662.767,00**	

NO	KODE	URUSAN / BIDANG URUSAN / PROGRAM / KEGIATAN / SUB KEGIATAN	INDIKATOR PROGRAM / KEGIATAN / SUB KEGIATAN	TARGET AKHIR PERIODE RENSTRA OPD	REALISASI CAPAIAN RENJA OPD TAHUN 2023	PRAKIRAAN CAPAIAN TARGET RENJA OPD TAHUN 2024	CAPAIAN KINERJA DAN KERANGKA PENDANAAN										KELOMPOK SASARAN	PRAKIRAAN MAJU RENCANA TAHUN 2026		PERANGKAT DAERAH PENANGGUNG JAWAB
							TARGET 2025		PAGU INDIKATIF (Rp)			Bertambah/Berkurang (10-12)	LOKASI	SUMBER DANA	PRIORITAS			TARGET	PAGU INDIKATIF (Rp)	
							SEBELUM	SESUDAH	RKPD 2025	APBD 2025	RKPD PERUBAHAN 2025				NASIONAL	DAERAH				
1	2	3	4	5	6	7	8	9	10	11	12	13	14	15	16	17	18	19	20	21
	1.04.01.2.10	Peningkatan Pelayanan BLUD	*Jumlah prasarana sanitasi yang disediakan sesuai target*				-	2900 Rumah Tangga	1.975.038.400,00	1.000.000.000,00	1.000.000.000,00	-975.038.400,00			Melanjutkan pengembangan infrastruktur dan meningkatkan lapangan kerja yang berkualitas, mendorong kewirausahaan, mengembangkan industri kreatif serta mengembangkan agromaritim industri di sentra produksi melalui peran aktif koperasi.	1. Intensifikasi kerjasama dan penyelarasan pembangunan lintas daerah untuk mendukung Pembangunan Infrastruktur pengembangan wilayah dan pertumbuhan ekonomi baru 1. Intensifikasi kerjasama dan penyelarasan pembangunan lintas daerah untuk mendukung Pembangunan Infrastruktur pengembangan wilayah dan pertumbuhan ekonomi baru	Masyarakat Kabupaten Sidoarjo		4.700.000.000,00	DINAS PERUMAHAN, PERMUKIMAN, CIPTA KARYA DAN TATA RUANG
	1.04.01.2.10.0001	Pelayanan dan Penunjang Pelayanan BLUD																		
			Jumlah BLUD yang Menyediakan Pelayanan dan Penunjang Pelayanan				1 Unit Kerja	1 Unit Kerja	1.975.038.400,00	1.000.000.000,00	1.000.000.000,00	-975.038.400,00	Kab. Sidoarjo, Semua Kecamatan, Semua Kel/Desa	PENDAPATAN ASLI DAERAH (PAD) PENDAPATAN DARI BLUD	Melanjutkan pengembangan infrastruktur dan meningkatkan lapangan kerja yang berkualitas, mendorong kewirausahaan, mengembangkan industri kreatif serta mengembangkan agromaritim industri di sentra produksi melalui peran aktif koperasi.	1. Intensifikasi kerjasama dan penyelarasan pembangunan lintas daerah untuk mendukung Pembangunan Infrastruktur pengembangan wilayah dan pertumbuhan ekonomi baru 1. Intensifikasi kerjasama dan penyelarasan pembangunan lintas daerah untuk mendukung Pembangunan Infrastruktur pengembangan wilayah dan pertumbuhan ekonomi baru			2.500.000.000,00	DINAS PERUMAHAN, PERMUKIMAN, CIPTA KARYA DAN TATA RUANG
		SATUAN POLISI PAMONG PRAJA							**28.102.206.848,00**	**35.593.470.466,00**	**34.328.111.362,00**	**6.225.904.514,00**							**33.510.500.000,00**	
	1	**URUSAN PEMERINTAHAN WAJIB YANG BERKAITAN DENGAN PELAYANAN DASAR**							**28.102.206.848,00**	**35.593.470.466,00**	**34.328.111.362,00**	**6.225.904.514,00**							**33.510.500.000,00**	
	1.05	**URUSAN PEMERINTAHAN BIDANG KETENTERAMAN DAN KETERTIBAN UMUM SERTA PERLINDUNGAN MASYARAKAT**							**28.102.206.848,00**	**35.593.470.466,00**	**34.328.111.362,00**	**6.225.904.514,00**							**33.510.500.000,00**	
1.	**1.05.01**	**PROGRAM PENUNJANG URUSAN PEMERINTAHAN DAERAH KABUPATEN/KOTA**	**Tingkat kepuasan aparatur perangkat daerah terhadap pelayanan kesekretariatan**				**100 persen**	**100 persen**	**24.483.556.144,00**	**20.651.924.042,00**	**20.149.177.048,00**	**-6.913.056.144,00**							**17.570.500.000,00**	
	1.05.01.2.01	Perencanaan, Penganggaran, dan Evaluasi Kinerja Perangkat Daerah	*Dokumen perencanaan OPD yang tersusun (LKPJ, LPPD)* *Jumlah dokumen monev yang tersusun* *Jumlah dokumen renstra dan dokumen renja OPD*				1 Dokumen 4 Dokumen	1 Dokumen 4 Dokumen	122.629.285,00	226.743.035,00	226.743.035,00	104.113.750,00			Memperkuat reformasi politik, hukum dan birokrasi, serta memperkuat pencegahan dan pemberantasan korupsi, narkoba, judi, dan penyeludupan.	5. Peningkatan tatakelola pemerintahan yang bersih melalui Percepatan transformasi digital dan pelayanan publik berkualitas serta implementasi pembangunan berkelanjutan 5. Peningkatan tatakelola pemerintahan yang bersih melalui Percepatan transformasi digital dan pelayanan publik berkualitas serta implementasi pembangunan berkelanjutan	Perangkat Daerah		365.000.000,00	SATUAN POLISI PAMONG PRAJA
	1.05.01.2.01.0001	Penyusunan Dokumen Perencanaan Perangkat Daerah																		
			Jumlah Dokumen Perencanaan Perangkat Daerah				2 Dokumen	2 Dokumen	53.026.998,00	20.000.000,00	20.000.000,00	-33.026.998,00	Kab. Sidoarjo, Semua Kecamatan, Semua Kel/Desa	PENDAPATAN ASLI DAERAH (PAD)	Memperkuat reformasi politik, hukum dan birokrasi, serta memperkuat pencegahan dan pemberantasan korupsi, narkoba, judi, dan penyeludupan.	5. Peningkatan tatakelola pemerintahan yang bersih melalui Percepatan transformasi digital dan pelayanan publik berkualitas serta implementasi pembangunan berkelanjutan 5. Peningkatan tatakelola pemerintahan yang bersih melalui Percepatan transformasi digital dan pelayanan publik berkualitas serta implementasi pembangunan berkelanjutan			200.000.000,00	SATUAN POLISI PAMONG PRAJA
	1.05.01.2.01.0002	Koordinasi dan Penyusunan Dokumen RKA-SKPD																		

NO	KODE	URUSAN / BIDANG URUSAN / PROGRAM / KEGIATAN / SUB KEGIATAN	INDIKATOR PROGRAM / KEGIATAN / SUB KEGIATAN	TARGET AKHIR PERIODE RENSTRA OPD	REALISASI CAPAIAN RENJA OPD TAHUN 2023	PRAKIRAAN CAPAIAN TARGET RENJA OPD TAHUN 2024	CAPAIAN KINERJA DAN KERANGKA PENDANAAN										KELOMPOK SASARAN	PRAKIRAAN MAJU RENCANA TAHUN 2026		PERANGKAT DAERAH PENANGGUNG JAWAB
							TARGET 2025		PAGU INDIKATIF (Rp)			Bertambah/Berkurang (10-12)	LOKASI	SUMBER DANA	PRIORITAS			TARGET	PAGU INDIKATIF (Rp)	
							SEBELUM	SESUDAH	RKPD 2025	APBD 2025	RKPD PERUBAHAN 2025				NASIONAL	DAERAH				
1	2	3	4	5	6	7	8	9	10	11	12	13	14	15	16	17	18	19	20	21
			Jumlah Dokumen RKA-SKPD dan Laporan Hasil Koordinasi Penyusunan Dokumen RKA-SKPD				4 Dokumen	4 Dokumen	2.290.345,00	2.290.345,00	2.290.345,00	0,00	Kab. Sidoarjo, Semua Kecamatan, Semua Kel/Desa	PENDAPATAN ASLI DAERAH (PAD)	Memperkuat reformasi politik, hukum dan birokrasi, serta memperkuat pencegahan dan pemberantasan korupsi, narkoba, judi, dan penyeludupan.	5. Peningkatan tatakelola pemerintahan yang bersih melalui Percepatan transformasi digital dan pelayanan publik berkualitas serta implementasi pembangunan berkelanjutan 5. Peningkatan tatakelola pemerintahan yang bersih melalui Percepatan transformasi digital dan pelayanan publik berkualitas serta implementasi pembangunan berkelanjutan			50.000.000,00	SATUAN POLISI PAMONG PRAJA
	1.05.01.2.01.0007	Evaluasi Kinerja Perangkat Daerah																		
			Jumlah Laporan Evaluasi Kinerja Perangkat Daerah				4 Laporan	4 Laporan	2.327.690,00	137.327.690,00	137.327.690,00	135.000.000,00	Kab. Sidoarjo, Semua Kecamatan, Semua Kel/Desa	PENDAPATAN ASLI DAERAH (PAD)	Memperkuat reformasi politik, hukum dan birokrasi, serta memperkuat pencegahan dan pemberantasan korupsi, narkoba, judi, dan penyeludupan.	5. Peningkatan tatakelola pemerintahan yang bersih melalui Percepatan transformasi digital dan pelayanan publik berkualitas serta implementasi pembangunan berkelanjutan 5. Peningkatan tatakelola pemerintahan yang bersih melalui Percepatan transformasi digital dan pelayanan publik berkualitas serta implementasi pembangunan berkelanjutan			50.000.000,00	SATUAN POLISI PAMONG PRAJA
	1.05.01.2.01.0008	Penyelenggaraan Walidata Pendukung Statistik Sektoral Daerah																		
			Jumlah Dokumen Hasil Penyelenggaraan Walidata Pendukung Statistik Sektoral Daerah				1 Dokumen	1 Dokumen	50.000.000,00	33.500.000,00	33.500.000,00	-16.500.000,00	Kab. Sidoarjo, Semua Kecamatan, Semua Kel/Desa	PENDAPATAN ASLI DAERAH (PAD)	Memperkuat reformasi politik, hukum dan birokrasi, serta memperkuat pencegahan dan pemberantasan korupsi, narkoba, judi, dan penyeludupan.	5. Peningkatan tatakelola pemerintahan yang bersih melalui Percepatan transformasi digital dan pelayanan publik berkualitas serta implementasi pembangunan berkelanjutan 5. Peningkatan tatakelola pemerintahan yang bersih melalui Percepatan transformasi digital dan pelayanan publik berkualitas serta implementasi pembangunan berkelanjutan			50.000.000,00	SATUAN POLISI PAMONG PRAJA
	1.05.01.2.01.0009	Pelaksanaan Pengumpulan Data Statistik Sektoral Daerah																		
			Jumlah Data Statistik Sektoral Daerah yang Telah Dikumpulkan dan Diperiksa Lingkup Perangkat Daerah				1 Data	1 Data	14.984.252,00	33.625.000,00	33.625.000,00	18.640.748,00	Kab. Sidoarjo, Semua Kecamatan, Semua Kel/Desa	PENDAPATAN ASLI DAERAH (PAD)	Memperkuat reformasi politik, hukum dan birokrasi, serta memperkuat pencegahan dan pemberantasan korupsi, narkoba, judi, dan penyeludupan.	5. Peningkatan tatakelola pemerintahan yang bersih melalui Percepatan transformasi digital dan pelayanan publik berkualitas serta implementasi pembangunan berkelanjutan 5. Peningkatan tatakelola pemerintahan yang bersih melalui Percepatan transformasi digital dan pelayanan publik berkualitas serta implementasi pembangunan berkelanjutan			15.000.000,00	SATUAN POLISI PAMONG PRAJA
	1.05.01.2.02	Administrasi Keuangan Perangkat Daerah	*Terpenuhnya gaji dan tunjangan ASN Tersusunnya dokumen laporan keuangan*				12 Bulan 1 Dokumen	12 Bulan 1 Dokumen	11.691.633.285,00	15.612.435.598,00	15.195.365.097,00	3.503.731.812,00			Memperkuat reformasi politik, hukum dan birokrasi, serta memperkuat pencegahan dan pemberantasan korupsi, narkoba, judi, dan penyeludupan.	5. Peningkatan tatakelola pemerintahan yang bersih melalui Percepatan transformasi digital dan pelayanan publik berkualitas serta implementasi pembangunan berkelanjutan 5. Peningkatan tatakelola pemerintahan yang bersih melalui Percepatan transformasi digital dan pelayanan publik berkualitas serta implementasi pembangunan berkelanjutan	Aparatur Perangkat Daerah		13.003.000.000,00	SATUAN POLISI PAMONG PRAJA
	1.05.01.2.02.0001	Penyediaan Gaji dan Tunjangan ASN																		

NO	KODE	URUSAN / BIDANG URUSAN / PROGRAM / KEGIATAN / SUB KEGIATAN	INDIKATOR PROGRAM / KEGIATAN / SUB KEGIATAN	TARGET AKHIR PERIODE RENSTRA OPD	REALISASI CAPAIAN RENJA OPD TAHUN 2023	PRAKIRAAN CAPAIAN TARGET RENJA OPD TAHUN 2024	CAPAIAN KINERJA DAN KERANGKA PENDANAAN										KELOMPOK SASARAN	PRAKIRAAN MAJU RENCANA TAHUN 2026		PERANGKAT DAERAH PENANGGUNG JAWAB
							TARGET 2025		PAGU INDIKATIF (Rp)			Bertambah/Berkurang (10-12)	LOKASI	SUMBER DANA	PRIORITAS			TARGET	PAGU INDIKATIF (Rp)	
							SEBELUM	SESUDAH	RKPD 2025	APBD 2025	RKPD PERUBAHAN 2025				NASIONAL	DAERAH				
1	2	3	4	5	6	7	8	9	10	11	12	13	14	15	16	17	18	19	20	21
			Jumlah Orang yang Menerima Gaji dan Tunjangan ASN				1080 Orang /bulan	1080 Orang /bulan	11.690.094.479,00	15.610.896.792,00	15.193.826.291,00	3.503.731.812,00	Kab. Sidoarjo, Semua Kecamatan, Semua Kel/Desa	PENDAPATAN ASLI DAERAH (PAD) DANA ALOKASI UMUM (DAU)	Memperkuat reformasi politik, hukum dan birokrasi, serta memperkuat pencegahan dan pemberantasan korupsi, narkoba, judi, dan penyeludupan.	5. Peningkatan tatakelola pemerintahan yang bersih melalui Percepatan transformasi digital dan pelayanan publik berkualitas serta implementasi pembangunan berkelanjutan 5. Peningkatan tatakelola pemerintahan yang bersih melalui Percepatan transformasi digital dan pelayanan publik berkualitas serta implementasi pembangunan berkelanjutan			13.000.000.000,00	SATUAN POLISI PAMONG PRAJA
	1.05.01.2.02.0005	Koordinasi dan Penyusunan Laporan Keuangan Akhir Tahun SKPD																		
			Jumlah Laporan Keuangan Akhir Tahun SKPD dan Laporan Hasil Koordinasi Penyusunan Laporan Keuangan Akhir Tahun SKPD				2 Laporan	2 Laporan	1.538.806,00	1.538.806,00	1.538.806,00	0,00	Kab. Sidoarjo, Semua Kecamatan, Semua Kel/Desa	PENDAPATAN ASLI DAERAH (PAD)	Memperkuat reformasi politik, hukum dan birokrasi, serta memperkuat pencegahan dan pemberantasan korupsi, narkoba, judi, dan penyeludupan.	5. Peningkatan tatakelola pemerintahan yang bersih melalui Percepatan transformasi digital dan pelayanan publik berkualitas serta implementasi pembangunan berkelanjutan 5. Peningkatan tatakelola pemerintahan yang bersih melalui Percepatan transformasi digital dan pelayanan publik berkualitas serta implementasi pembangunan berkelanjutan			3.000.000,00	SATUAN POLISI PAMONG PRAJA
	1.05.01.2.05	Administrasi Kepegawaian Perangkat Daerah	*Jumlah pakaian dinas beserta kelengkapannya yang diadakan*				300 Buah	300 Buah	403.750.000,00	358.530.000,00	709.937.546,00	306.187.546,00			Memperkuat reformasi politik, hukum dan birokrasi, serta memperkuat pencegahan dan pemberantasan korupsi, narkoba, judi, dan penyeludupan.	5. Peningkatan tatakelola pemerintahan yang bersih melalui Percepatan transformasi digital dan pelayanan publik berkualitas serta implementasi pembangunan berkelanjutan 5. Peningkatan tatakelola pemerintahan yang bersih melalui Percepatan transformasi digital dan pelayanan publik berkualitas serta implementasi pembangunan berkelanjutan	Aparatur Perangkat Daerah		400.000.000,00	SATUAN POLISI PAMONG PRAJA
	1.05.01.2.05.0002	Pengadaan Pakaian Dinas beserta Atribut Kelengkapannya																		
			Jumlah Paket Pakaian Dinas beserta Atribut Kelengkapan				324 Paket	324 Paket	403.750.000,00	358.530.000,00	709.937.546,00	306.187.546,00	Kab. Sidoarjo, Semua Kecamatan, Semua Kel/Desa	PENDAPATAN ASLI DAERAH (PAD)	Memperkuat reformasi politik, hukum dan birokrasi, serta memperkuat pencegahan dan pemberantasan korupsi, narkoba, judi, dan penyeludupan.	5. Peningkatan tatakelola pemerintahan yang bersih melalui Percepatan transformasi digital dan pelayanan publik berkualitas serta implementasi pembangunan berkelanjutan 5. Peningkatan tatakelola pemerintahan yang bersih melalui Percepatan transformasi digital dan pelayanan publik berkualitas serta implementasi pembangunan berkelanjutan			400.000.000,00	SATUAN POLISI PAMONG PRAJA
	1.05.01.2.06	Administrasi Umum Perangkat Daerah	*Jumlah bahan bacaan dan peraturan perundang-undangan yang diadakan Jumlah barang cetakan dan pengadaan Jumlah kegiatan rapat koordinasi dan konsultasi yang dilaksanakan Jumlah komponen instalasi listrik/penerangan bangunan kantor yang tersedia Jumlah logistik kantor yang disediakan Jumlah makanan dan minuman yang disediakan Jumlah peralatan rumah tangga yang tersedia Rekening listrik, air, telepon dan internet yang terbayar*				12 Bulan 25 Item 2 Buah 30 Jenis 4000 Kotak 40 Item	12 Bulan 25 Item 2 Buah 30 Jenis 4000 Kotak 40 Item	1.926.882.454,00	2.089.632.555,00	1.590.916.546,00	-335.965.908,00			Memperkuat reformasi politik, hukum dan birokrasi, serta memperkuat pencegahan dan pemberantasan korupsi, narkoba, judi, dan penyeludupan.	5. Peningkatan tatakelola pemerintahan yang bersih melalui Percepatan transformasi digital dan pelayanan publik berkualitas serta implementasi pembangunan berkelanjutan 5. Peningkatan tatakelola pemerintahan yang bersih melalui Percepatan transformasi digital dan pelayanan publik berkualitas serta implementasi pembangunan berkelanjutan	Aparatur Perangkat Daerah		2.107.500.000,00	SATUAN POLISI PAMONG PRAJA
	1.05.01.2.06.0001	Penyediaan Komponen Instalasi Listrik/Penerangan Bangunan Kantor																		

NO	KODE	URUSAN / BIDANG URUSAN / PROGRAM / KEGIATAN / SUB KEGIATAN	INDIKATOR PROGRAM / KEGIATAN / SUB KEGIATAN	TARGET AKHIR PERIODE RENSTRA OPD	REALISASI CAPAIAN RENJA OPD TAHUN 2023	PRAKIRAAN CAPAIAN TARGET RENJA OPD TAHUN 2024	CAPAIAN KINERJA DAN KERANGKA PENDANAAN										KELOMPOK SASARAN	PRAKIRAAN MAJU RENCANA TAHUN 2026		PERANGKAT DAERAH PENANGGUNG JAWAB
							TARGET 2025		PAGU INDIKATIF (Rp)			Bertambah/Berkurang (10-12)	LOKASI	SUMBER DANA	PRIORITAS			TARGET	PAGU INDIKATIF (Rp)	
							SEBELUM	SESUDAH	RKPD 2025	APBD 2025	RKPD PERUBAHAN 2025				NASIONAL	DAERAH				
1	2	3	4	5	6	7	8	9	10	11	12	13	14	15	16	17	18	19	20	21
			Jumlah Paket Komponen Instalasi Listrik/Penerangan Bangunan Kantor yang Disediakan				2 Paket	2 Paket	12.724.152,00	12.724.152,00	12.724.152,00	0,00	Kab. Sidoarjo, Semua Kecamatan, Semua Kel/Desa	PENDAPATAN ASLI DAERAH (PAD)	Memperkuat reformasi politik, hukum dan birokrasi, serta memperkuat pencegahan dan pemberantasan korupsi, narkoba, judi, dan penyeludupan.	5. Peningkatan tatakelola pemerintahan yang bersih melalui Percepatan transformasi digital dan pelayanan publik berkualitas serta implementasi pembangunan berkelanjutan 5. Peningkatan tatakelola pemerintahan yang bersih melalui Percepatan transformasi digital dan pelayanan publik berkualitas serta implementasi pembangunan berkelanjutan			17.500.000,00	SATUAN POLISI PAMONG PRAJA
	1.05.01.2.06.0002	Penyediaan Peralatan dan Perlengkapan Kantor																		
			Jumlah Paket Peralatan dan Perlengkapan Kantor yang Disediakan				4 Paket	4 Paket	26.978.532,00	45.569.424,00	45.569.424,00	18.590.892,00	Kab. Sidoarjo, Semua Kecamatan, Semua Kel/Desa	PENDAPATAN ASLI DAERAH (PAD)	Memperkuat reformasi politik, hukum dan birokrasi, serta memperkuat pencegahan dan pemberantasan korupsi, narkoba, judi, dan penyeludupan.	5. Peningkatan tatakelola pemerintahan yang bersih melalui Percepatan transformasi digital dan pelayanan publik berkualitas serta implementasi pembangunan berkelanjutan 5. Peningkatan tatakelola pemerintahan yang bersih melalui Percepatan transformasi digital dan pelayanan publik berkualitas serta implementasi pembangunan berkelanjutan			27.500.000,00	SATUAN POLISI PAMONG PRAJA
	1.05.01.2.06.0003	Penyediaan Peralatan Rumah Tangga																		
			Jumlah Paket Peralatan Rumah Tangga yang Disediakan				4 Paket	4 Paket	24.313.440,00	22.319.062,00	22.319.062,00	-1.994.378,00	Kab. Sidoarjo, Semua Kecamatan, Semua Kel/Desa	PENDAPATAN ASLI DAERAH (PAD)	Memperkuat reformasi politik, hukum dan birokrasi, serta memperkuat pencegahan dan pemberantasan korupsi, narkoba, judi, dan penyeludupan.	5. Peningkatan tatakelola pemerintahan yang bersih melalui Percepatan transformasi digital dan pelayanan publik berkualitas serta implementasi pembangunan berkelanjutan 5. Peningkatan tatakelola pemerintahan yang bersih melalui Percepatan transformasi digital dan pelayanan publik berkualitas serta implementasi pembangunan berkelanjutan			27.500.000,00	SATUAN POLISI PAMONG PRAJA
	1.05.01.2.06.0004	Penyediaan Bahan Logistik Kantor																		
			Jumlah Paket Bahan Logistik Kantor yang Disediakan				3 Paket	3 Paket	734.356.830,00	602.675.000,00	602.675.000,00	-131.681.830,00	Kab. Sidoarjo, Semua Kecamatan, Semua Kel/Desa	PENDAPATAN ASLI DAERAH (PAD)	Memperkuat reformasi politik, hukum dan birokrasi, serta memperkuat pencegahan dan pemberantasan korupsi, narkoba, judi, dan penyeludupan.	5. Peningkatan tatakelola pemerintahan yang bersih melalui Percepatan transformasi digital dan pelayanan publik berkualitas serta implementasi pembangunan berkelanjutan 5. Peningkatan tatakelola pemerintahan yang bersih melalui Percepatan transformasi digital dan pelayanan publik berkualitas serta implementasi pembangunan berkelanjutan			800.000.000,00	SATUAN POLISI PAMONG PRAJA
	1.05.01.2.06.0005	Penyediaan Barang Cetakan dan Penggandaan																		
			Jumlah Paket Barang Cetakan dan Penggandaan yang Disediakan				3 Paket	3 Paket	4.363.500,00	56.916.900,00	56.916.900,00	52.553.400,00	Kab. Sidoarjo, Semua Kecamatan, Semua Kel/Desa	PENDAPATAN ASLI DAERAH (PAD)	Memperkuat reformasi politik, hukum dan birokrasi, serta memperkuat pencegahan dan pemberantasan korupsi, narkoba, judi, dan penyeludupan.	5. Peningkatan tatakelola pemerintahan yang bersih melalui Percepatan transformasi digital dan pelayanan publik berkualitas serta implementasi pembangunan berkelanjutan 5. Peningkatan tatakelola pemerintahan yang bersih melalui Percepatan transformasi digital dan pelayanan publik berkualitas serta implementasi pembangunan berkelanjutan			10.000.000,00	SATUAN POLISI PAMONG PRAJA
	1.05.01.2.06.0006	Penyediaan Bahan Bacaan dan Peraturan Perundang-undangan																		

NO	KODE	URUSAN / BIDANG URUSAN / PROGRAM / KEGIATAN / SUB KEGIATAN	INDIKATOR PROGRAM / KEGIATAN / SUB KEGIATAN	TARGET AKHIR PERIODE RENSTRA OPD	REALISASI CAPAIAN RENJA OPD TAHUN 2023	PRAKIRAAN CAPAIAN TARGET RENJA OPD TAHUN 2024	CAPAIAN KINERJA DAN KERANGKA PENDANAAN										KELOMPOK SASARAN	PRAKIRAAN MAJU RENCANA TAHUN 2026		PERANGKAT DAERAH PENANGGUNG JAWAB
							TARGET 2025		PAGU INDIKATIF (Rp)			Bertambah/Berkurang (10-12)	LOKASI	SUMBER DANA	PRIORITAS			TARGET	PAGU INDIKATIF (Rp)	
							SEBELUM	SESUDAH	RKPD 2025	APBD 2025	RKPD PERUBAHAN 2025				NASIONAL	DAERAH				
1	2	3	4	5	6	7	8	9	10	11	12	13	14	15	16	17	18	19	20	21
			Jumlah Dokumen Bahan Bacaan dan Peraturan Perundang-Undangan yang Disediakan				4 Dokumen	4 Dokumen	6.396.000,00	6.396.000,00	6.396.000,00	0,00	Kab. Sidoarjo, Semua Kecamatan, Semua Kel/Desa	PENDAPATAN ASLI DAERAH (PAD)	Memperkuat reformasi politik, hukum dan birokrasi, serta memperkuat pencegahan dan pemberantasan korupsi, narkoba, judi, dan penyeludupan.	5. Peningkatan tatakelola pemerintahan yang bersih melalui Percepatan transformasi digital dan pelayanan publik berkualitas serta implementasi pembangunan berkelanjutan 5. Peningkatan tatakelola pemerintahan yang bersih melalui Percepatan transformasi digital dan pelayanan publik berkualitas serta implementasi pembangunan berkelanjutan			10.000.000,00	SATUAN POLISI PAMONG PRAJA
	1.05.01.2.06.0008	Fasilitasi Kunjungan Tamu																		
			Jumlah Laporan Fasilitasi Kunjungan Tamu				10 Laporan	10 Laporan	15.750.000,00	7.875.000,00	7.875.000,00	-7.875.000,00	Kab. Sidoarjo, Semua Kecamatan, Semua Kel/Desa	PENDAPATAN ASLI DAERAH (PAD)	Memperkuat reformasi politik, hukum dan birokrasi, serta memperkuat pencegahan dan pemberantasan korupsi, narkoba, judi, dan penyeludupan.	5. Peningkatan tatakelola pemerintahan yang bersih melalui Percepatan transformasi digital dan pelayanan publik berkualitas serta implementasi pembangunan berkelanjutan 5. Peningkatan tatakelola pemerintahan yang bersih melalui Percepatan transformasi digital dan pelayanan publik berkualitas serta implementasi pembangunan berkelanjutan			15.000.000,00	SATUAN POLISI PAMONG PRAJA
	1.05.01.2.06.0009	Penyelenggaraan Rapat Koordinasi dan Konsultasi SKPD																		
			Jumlah Laporan Penyelenggaraan Rapat Koordinasi dan Konsultasi SKPD				12 Laporan	12 Laporan	1.102.000.000,00	1.335.157.017,00	836.441.008,00	-265.558.992,00	Kab. Sidoarjo, Semua Kecamatan, Semua Kel/Desa	PENDAPATAN ASLI DAERAH (PAD)	Memperkuat reformasi politik, hukum dan birokrasi, serta memperkuat pencegahan dan pemberantasan korupsi, narkoba, judi, dan penyeludupan.	5. Peningkatan tatakelola pemerintahan yang bersih melalui Percepatan transformasi digital dan pelayanan publik berkualitas serta implementasi pembangunan berkelanjutan 5. Peningkatan tatakelola pemerintahan yang bersih melalui Percepatan transformasi digital dan pelayanan publik berkualitas serta implementasi pembangunan berkelanjutan			1.200.000.000,00	SATUAN POLISI PAMONG PRAJA
	1.05.01.2.08	Penyediaan Jasa Penunjang Urusan Pemerintahan Daerah	*Jumlah jasa pelayanan umum kantor* *Rekening listrik, air, telepon dan internet yang terbayar*				12 Bulan	12 Bulan	9.768.661.120,00	1.371.954.954,00	1.433.586.924,00	-8.335.074.196,00			Memperkuat reformasi politik, hukum dan birokrasi, serta memperkuat pencegahan dan pemberantasan korupsi, narkoba, judi, dan penyeludupan.	5. Peningkatan tatakelola pemerintahan yang bersih melalui Percepatan transformasi digital dan pelayanan publik berkualitas serta implementasi pembangunan berkelanjutan 5. Peningkatan tatakelola pemerintahan yang bersih melalui Percepatan transformasi digital dan pelayanan publik berkualitas serta implementasi pembangunan berkelanjutan	Aparatur Perangkat Daerah		1.180.000.000,00	SATUAN POLISI PAMONG PRAJA
	1.05.01.2.08.0002	Penyediaan Jasa Komunikasi, Sumber Daya Air dan Listrik																		
			Jumlah Laporan Penyediaan Jasa Komunikasi, Sumber Daya Air dan Listrik yang Disediakan				12 Laporan	12 Laporan	209.981.920,00	254.795.354,00	253.369.974,00	43.388.054,00	Kab. Sidoarjo, Semua Kecamatan, Semua Kel/Desa	PENDAPATAN ASLI DAERAH (PAD)	Memperkuat reformasi politik, hukum dan birokrasi, serta memperkuat pencegahan dan pemberantasan korupsi, narkoba, judi, dan penyeludupan.	5. Peningkatan tatakelola pemerintahan yang bersih melalui Percepatan transformasi digital dan pelayanan publik berkualitas serta implementasi pembangunan berkelanjutan 5. Peningkatan tatakelola pemerintahan yang bersih melalui Percepatan transformasi digital dan pelayanan publik berkualitas serta implementasi pembangunan berkelanjutan			280.000.000,00	SATUAN POLISI PAMONG PRAJA
	1.05.01.2.08.0004	Penyediaan Jasa Pelayanan Umum Kantor																		

NO	KODE	URUSAN / BIDANG URUSAN / PROGRAM / KEGIATAN / SUB KEGIATAN	INDIKATOR PROGRAM / KEGIATAN / SUB KEGIATAN	TARGET AKHIR PERIODE RENSTRA OPD	REALISASI CAPAIAN RENJA OPD TAHUN 2023	PRAKIRAAN CAPAIAN TARGET RENJA OPD TAHUN 2024	CAPAIAN KINERJA DAN KERANGKA PENDANAAN										KELOMPOK SASARAN	PRAKIRAAN MAJU RENCANA TAHUN 2026		PERANGKAT DAERAH PENANGGUNG JAWAB
							TARGET 2025		PAGU INDIKATIF (Rp)			Bertambah/Berkurang (10-12)	LOKASI	SUMBER DANA	PRIORITAS			TARGET	PAGU INDIKATIF (Rp)	
							SEBELUM	SESUDAH	RKPD 2025	APBD 2025	RKPD PERUBAHAN 2025				NASIONAL	DAERAH				
1	2	3	4	5	6	7	8	9	10	11	12	13	14	15	16	17	18	19	20	21
			Jumlah Laporan Penyediaan Jasa Pelayanan Umum Kantor yang Disediakan				4 Laporan	4 Laporan	9.558.679.200,00	1.117.159.600,00	1.180.216.950,00	-8.378.462.250,00	Kab. Sidoarjo, Semua Kecamatan, Semua Kel/Desa	PENDAPATAN ASLI DAERAH (PAD)	Memperkuat reformasi politik, hukum dan birokrasi, serta memperkuat pencegahan dan pemberantasan korupsi, narkoba, judi, dan penyeludupan.	5. Peningkatan tatakelola pemerintahan yang bersih melalui Percepatan transformasi digital dan pelayanan publik berkualitas serta implementasi pembangunan berkelanjutan 5. Peningkatan tatakelola pemerintahan yang bersih melalui Percepatan transformasi digital dan pelayanan publik berkualitas serta implementasi pembangunan berkelanjutan			900.000.000,00	SATUAN POLISI PAMONG PRAJA
	1.05.01.2.09	Pemeliharaan Barang Milik Daerah Penunjang Urusan Pemerintahan Daerah	*Jumlah kendaraan dinas/operasional yang dipelihara* *Jumlah kendaraan jabatan yang dipelihara* *Jumlah peralatan gedung kantor yang dipelihara*				70 Unit 80 Item	70 Unit 80 Item	570.000.000,00	992.627.900,00	992.627.900,00	422.627.900,00			Memperkuat reformasi politik, hukum dan birokrasi, serta memperkuat pencegahan dan pemberantasan korupsi, narkoba, judi, dan penyeludupan.	5. Peningkatan tatakelola pemerintahan yang bersih melalui Percepatan transformasi digital dan pelayanan publik berkualitas serta implementasi pembangunan berkelanjutan 5. Peningkatan tatakelola pemerintahan yang bersih melalui Percepatan transformasi digital dan pelayanan publik berkualitas serta implementasi pembangunan berkelanjutan	Aparatur Perangkat Daerah		515.000.000,00	SATUAN POLISI PAMONG PRAJA
	1.05.01.2.09.0001	Penyediaan Jasa Pemeliharaan, Biaya Pemeliharaan, dan Pajak Kendaraan Perorangan Dinas atau Kendaraan Dinas Jabatan																		
			Jumlah Kendaraan Perorangan Dinas atau Kendaraan Dinas Jabatan yang Dipelihara dan dibayarkan Pajaknya				12 Unit	12 Unit	90.000.000,00	105.000.000,00	105.000.000,00	15.000.000,00	Kab. Sidoarjo, Semua Kecamatan, Semua Kel/Desa	PENDAPATAN ASLI DAERAH (PAD)	Memperkuat reformasi politik, hukum dan birokrasi, serta memperkuat pencegahan dan pemberantasan korupsi, narkoba, judi, dan penyeludupan.	5. Peningkatan tatakelola pemerintahan yang bersih melalui Percepatan transformasi digital dan pelayanan publik berkualitas serta implementasi pembangunan berkelanjutan 5. Peningkatan tatakelola pemerintahan yang bersih melalui Percepatan transformasi digital dan pelayanan publik berkualitas serta implementasi pembangunan berkelanjutan			125.000.000,00	SATUAN POLISI PAMONG PRAJA
	1.05.01.2.09.0002	Penyediaan Jasa Pemeliharaan, Biaya Pemeliharaan, Pajak dan Perizinan Kendaraan Dinas Operasional atau Lapangan																		
			Jumlah Kendaraan Dinas Operasional atau Lapangan yang Dipelihara dan dibayarkan Pajak dan Perizinannya				70 Unit	70 Unit	370.000.000,00	370.000.000,00	370.000.000,00	0,00	Kab. Sidoarjo, Semua Kecamatan, Semua Kel/Desa	PENDAPATAN ASLI DAERAH (PAD)	Memperkuat reformasi politik, hukum dan birokrasi, serta memperkuat pencegahan dan pemberantasan korupsi, narkoba, judi, dan penyeludupan.	5. Peningkatan tatakelola pemerintahan yang bersih melalui Percepatan transformasi digital dan pelayanan publik berkualitas serta implementasi pembangunan berkelanjutan 5. Peningkatan tatakelola pemerintahan yang bersih melalui Percepatan transformasi digital dan pelayanan publik berkualitas serta implementasi pembangunan berkelanjutan			250.000.000,00	SATUAN POLISI PAMONG PRAJA
	1.05.01.2.09.0006	Pemeliharaan Peralatan dan Mesin Lainnya																		
			Jumlah Peralatan dan Mesin Lainnya yang Dipelihara				75 Unit	75 Unit	85.000.000,00	127.627.900,00	127.627.900,00	42.627.900,00	Kab. Sidoarjo, Semua Kecamatan, Semua Kel/Desa	PENDAPATAN ASLI DAERAH (PAD)	Memperkuat reformasi politik, hukum dan birokrasi, serta memperkuat pencegahan dan pemberantasan korupsi, narkoba, judi, dan penyeludupan.	5. Peningkatan tatakelola pemerintahan yang bersih melalui Percepatan transformasi digital dan pelayanan publik berkualitas serta implementasi pembangunan berkelanjutan 5. Peningkatan tatakelola pemerintahan yang bersih melalui Percepatan transformasi digital dan pelayanan publik berkualitas serta implementasi pembangunan berkelanjutan			90.000.000,00	SATUAN POLISI PAMONG PRAJA
	1.05.01.2.09.0009	Pemeliharaan/Rehabilitasi Gedung Kantor dan Bangunan Lainnya																		

NO	KODE	URUSAN / BIDANG URUSAN / PROGRAM / KEGIATAN / SUB KEGIATAN	INDIKATOR PROGRAM / KEGIATAN / SUB KEGIATAN	TARGET AKHIR PERIODE RENSTRA OPD	REALISASI CAPAIAN RENJA OPD TAHUN 2023	PRAKIRAAN CAPAIAN TARGET RENJA OPD TAHUN 2024	CAPAIAN KINERJA DAN KERANGKA PENDANAAN										KELOMPOK SASARAN	PRAKIRAAN MAJU RENCANA TAHUN 2026		PERANGKAT DAERAH PENANGGUNG JAWAB
							TARGET 2025		PAGU INDIKATIF (Rp)			Bertambah/Berkurang (10-12)	LOKASI	SUMBER DANA	PRIORITAS			TARGET	PAGU INDIKATIF (Rp)	
							SEBELUM	SESUDAH	RKPD 2025	APBD 2025	RKPD PERUBAHAN 2025				NASIONAL	DAERAH				
1	2	3	4	5	6	7	8	9	10	11	12	13	14	15	16	17	18	19	20	21
			Jumlah Gedung Kantor dan Bangunan Lainnya yang Dipelihara/Direhabilitasi				2 Unit	2 Unit	25.000.000,00	390.000.000,00	390.000.000,00	365.000.000,00	Kab. Sidoarjo, Semua Kecamatan, Semua Kel/Desa	PENDAPATAN ASLI DAERAH (PAD)	Memperkuat reformasi politik, hukum dan birokrasi, serta memperkuat pencegahan dan pemberantasan korupsi, narkoba, judi, dan penyeludupan.	5. Peningkatan tatakelola pemerintahan yang bersih melalui Percepatan transformasi digital dan pelayanan publik berkualitas serta implementasi pembangunan berkelanjutan 5. Peningkatan tatakelola pemerintahan yang bersih melalui Percepatan transformasi digital dan pelayanan publik berkualitas serta implementasi pembangunan berkelanjutan			50.000.000,00	SATUAN POLISI PAMONG PRAJA
2.	**1.05.02**	**PROGRAM PENINGKATAN KETENTERAMAN DAN KETERTIBAN UMUM**	**Nilai Survey Kepuasan Masyarakat (SKM) ketertiban dan ketentramanTingkat kepuasan masyarakat terhadap layanan ketertiban dan ketentraman**				**-**	**Baik Status**	**3.618.650.704,00**	**14.941.546.424,00**	**14.178.934.314,00**	**12.321.349.296,00**							**15.940.000.000,00**	
	1.05.02.2.01	Penanganan Gangguan Ketenteraman dan Ketertiban Umum dalam 1 (Satu) Daerah Kabupaten/Kota	*Jumlah titik lokasi yang dilakukan operasi ketertiban umum dan ketentraman masyarakat*				-	44 Titik	1.017.596.014,00	11.673.865.899,00	11.052.313.789,00	10.034.717.775,00			Memperkuat reformasi politik, hukum dan birokrasi, serta memperkuat pencegahan dan pemberantasan korupsi, narkoba, judi, dan penyeludupan.	5. Peningkatan tatakelola pemerintahan yang bersih melalui Percepatan transformasi digital dan pelayanan publik berkualitas serta implementasi pembangunan berkelanjutan 5. Peningkatan tatakelola pemerintahan yang bersih melalui Percepatan transformasi digital dan pelayanan publik berkualitas serta implementasi pembangunan berkelanjutan	Masyarakat		12.140.000.000,00	SATUAN POLISI PAMONG PRAJA
	1.05.02.2.01.0003	Koordinasi Penyelenggaraan Ketentraman dan Ketertiban Umum serta Perlindungan Masyarakat Tingkat Kabupaten/Kota																		
			Jumlah Dokumen Hasil Pelaksanaan Koordinasi Penyelenggaraan Ketenteraman, Ketertiban Umum dan Perlindungan Masyarakat Tingkat Kabupaten/Kota				4 Dokumen	4 Dokumen	0,00	0,00	0,00	0,00	Kab. Sidoarjo, Semua Kecamatan, Semua Kel/Desa	PENDAPATAN ASLI DAERAH (PAD)	Memperkuat reformasi politik, hukum dan birokrasi, serta memperkuat pencegahan dan pemberantasan korupsi, narkoba, judi, dan penyeludupan.	5. Peningkatan tatakelola pemerintahan yang bersih melalui Percepatan transformasi digital dan pelayanan publik berkualitas serta implementasi pembangunan berkelanjutan 5. Peningkatan tatakelola pemerintahan yang bersih melalui Percepatan transformasi digital dan pelayanan publik berkualitas serta implementasi pembangunan berkelanjutan			0,00	SATUAN POLISI PAMONG PRAJA
	1.05.02.2.01.0004	Pemberdayaan Perlindungan Masyarakat dalam rangka Ketentraman dan Ketertiban Umum																		
			Jumlah Dokumen yang Memuat Hasil Pemberdayaan Perlindungan Masyarakat dalam rangka Ketenteraman dan Ketertiban Umum				4 Dokumen	4 Dokumen	316.523.693,00	1.211.433.078,00	1.064.181.968,00	747.658.275,00	Kab. Sidoarjo, Semua Kecamatan, Semua Kel/Desa	PENDAPATAN ASLI DAERAH (PAD)	Memperkuat reformasi politik, hukum dan birokrasi, serta memperkuat pencegahan dan pemberantasan korupsi, narkoba, judi, dan penyeludupan.	5. Peningkatan tatakelola pemerintahan yang bersih melalui Percepatan transformasi digital dan pelayanan publik berkualitas serta implementasi pembangunan berkelanjutan 5. Peningkatan tatakelola pemerintahan yang bersih melalui Percepatan transformasi digital dan pelayanan publik berkualitas serta implementasi pembangunan berkelanjutan			750.000.000,00	SATUAN POLISI PAMONG PRAJA
	1.05.02.2.01.0005	Peningkatan Kapasitas SDM Satuan Polisi Pamongpraja dan Satuan Perlindungan Masyarakat Termasuk dalam Pelaksanaan Tugas yang Bernuansa Hak Asasi Manusia																		
			Jumlah SDM Satuan Polisi Pamongpraja dan Satuan Perlindungan Masyarakat yang Ditingkatkan Kapasitasnya				298 Orang	298 Orang	81.400.000,00	364.300.000,00	63.860.000,00	-17.540.000,00	Kab. Sidoarjo, Semua Kecamatan, Semua Kel/Desa	PENDAPATAN ASLI DAERAH (PAD)	Memperkuat reformasi politik, hukum dan birokrasi, serta memperkuat pencegahan dan pemberantasan korupsi, narkoba, judi, dan penyeludupan.	5. Peningkatan tatakelola pemerintahan yang bersih melalui Percepatan transformasi digital dan pelayanan publik berkualitas serta implementasi pembangunan berkelanjutan 5. Peningkatan tatakelola pemerintahan yang bersih melalui Percepatan transformasi digital dan pelayanan publik berkualitas serta implementasi pembangunan berkelanjutan			185.000.000,00	SATUAN POLISI PAMONG PRAJA
	1.05.02.2.01.0008	Penyusunan SOP Ketertiban Umum dan Ketenteraman Masyarakat																		

NO	KODE	URUSAN / BIDANG URUSAN / PROGRAM / KEGIATAN / SUB KEGIATAN	INDIKATOR PROGRAM / KEGIATAN / SUB KEGIATAN	TARGET AKHIR PERIODE RENSTRA OPD	REALISASI CAPAIAN RENJA OPD TAHUN 2023	PRAKIRAAN CAPAIAN TARGET RENJA OPD TAHUN 2024	CAPAIAN KINERJA DAN KERANGKA PENDANAAN										KELOMPOK SASARAN	PRAKIRAAN MAJU RENCANA TAHUN 2026		PERANGKAT DAERAH PENANGGUNG JAWAB
							TARGET 2025		PAGU INDIKATIF (Rp)			Bertambah/Berkurang (10-12)	LOKASI	SUMBER DANA	PRIORITAS			TARGET	PAGU INDIKATIF (Rp)	
							SEBELUM	SESUDAH	RKPD 2025	APBD 2025	RKPD PERUBAHAN 2025				NASIONAL	DAERAH				
1	2	3	4	5	6	7	8	9	10	11	12	13	14	15	16	17	18	19	20	21
			Jumlah Dokumen SOP Ketertiban Umum dan Ketenteraman Masyarakat yang Telah Dibuat dan Dimutakhirkan				1 Dokumen	1 Dokumen	60.000.000,00	110.000.000,00	110.000.000,00	50.000.000,00	Kab. Sidoarjo, Semua Kecamatan, Semua Kel/Desa	PENDAPATAN ASLI DAERAH (PAD)	Memperkuat reformasi politik, hukum dan birokrasi, serta memperkuat pencegahan dan pemberantasan korupsi, narkoba, judi, dan penyeludupan.	5. Peningkatan tatakelola pemerintahan yang bersih melalui Percepatan transformasi digital dan pelayanan publik berkualitas serta implementasi pembangunan berkelanjutan 5. Peningkatan tatakelola pemerintahan yang bersih melalui Percepatan transformasi digital dan pelayanan publik berkualitas serta implementasi pembangunan berkelanjutan			5.000.000,00	SATUAN POLISI PAMONG PRAJA
	1.05.02.2.01.0015	Pencegahan Gangguan Ketenteraman dan Ketertiban Umum Melalui Deteksi Dini dan Cegah Dini, Pembinaan dan Penyuluhan, Pelaksanaan Patroli, Pengamanan, dan Pengawalan																		
			Jumlah Laporan Gangguan Ketenteraman dan Ketertiban Umum yang Dicegah Melalui Deteksi Dini dan Cegah Dini, Pembinaan dan Penyuluhan, Patroli, Pengamanan, dan Pengawalan				12 laporan	12 laporan	222.250.000,00	1.556.744.800,00	1.588.958.800,00	1.366.708.800,00	Kab. Sidoarjo, Semua Kecamatan, Semua Kel/Desa	PENDAPATAN ASLI DAERAH (PAD)	Memperkuat reformasi politik, hukum dan birokrasi, serta memperkuat pencegahan dan pemberantasan korupsi, narkoba, judi, dan penyeludupan.	5. Peningkatan tatakelola pemerintahan yang bersih melalui Percepatan transformasi digital dan pelayanan publik berkualitas serta implementasi pembangunan berkelanjutan 5. Peningkatan tatakelola pemerintahan yang bersih melalui Percepatan transformasi digital dan pelayanan publik berkualitas serta implementasi pembangunan berkelanjutan			2.700.000.000,00	SATUAN POLISI PAMONG PRAJA
	1.05.02.2.01.0016	Penindakan Atas Gangguan Ketenteraman dan Ketertiban Umum berdasarkan Perda dan Perkada Melalui Penertiban dan Penanganan Unjuk Rasa dan Kerusuhan Massa																		
			Jumlah Laporan Gangguan Ketenteraman dan Ketertiban Umum berdasarkan Perda dan Perkada Melalui Penertiban dan Penanganan Unjuk Rasa dan Kerusuhan Massa yang Dilakukan Penindakan				12 Laporan	12 Laporan	337.422.321,00	8.431.388.021,00	8.225.313.021,00	7.887.890.700,00	Kab. Sidoarjo, Semua Kecamatan, Semua Kel/Desa	PENDAPATAN ASLI DAERAH (PAD)	Memperkuat reformasi politik, hukum dan birokrasi, serta memperkuat pencegahan dan pemberantasan korupsi, narkoba, judi, dan penyeludupan.	5. Peningkatan tatakelola pemerintahan yang bersih melalui Percepatan transformasi digital dan pelayanan publik berkualitas serta implementasi pembangunan berkelanjutan 5. Peningkatan tatakelola pemerintahan yang bersih melalui Percepatan transformasi digital dan pelayanan publik berkualitas serta implementasi pembangunan berkelanjutan			8.500.000.000,00	SATUAN POLISI PAMONG PRAJA
	1.05.02.2.01.0017	Penyediaan Layanan dasar dalam rangka Dampak Penegakan Peraturan Daerah dan Perturan kepala daerah																		
			Jumlah Laporan Penyediaan Layanan Dampak Penegakan Perda dan Perkada yang Terlayaniumlah Laporan pemberian pelayanan dasar kepada warga Layanan yang ter Dampak Penegakan Perda dan Perkada yang Terlayani				4 Laporan	4 Laporan	0,00	0,00	0,00	0,00	Kab. Sidoarjo, Semua Kecamatan, Semua Kel/Desa	PENDAPATAN ASLI DAERAH (PAD)	Memperkuat reformasi politik, hukum dan birokrasi, serta memperkuat pencegahan dan pemberantasan korupsi, narkoba, judi, dan penyeludupan.	3. Implementasi kebijakan yang mendukung berkembangnya perikanan, pertanian, ekonomi kreatif yang terintegrasi dengan Koperasi dan Usaha Mikro hingga level desa untuk mempercepat penanggulangan kemiskinan 3. Implementasi kebijakan yang mendukung berkembangnya perikanan, pertanian, ekonomi kreatif yang terintegrasi dengan Koperasi dan Usaha Mikro hingga level desa untuk mempercepat penanggulangan kemiskinan			0,00	SATUAN POLISI PAMONG PRAJA
	1.05.02.2.02	Penegakan Peraturan Daerah Kabupaten/Kota dan Peraturan Bupati/Wali Kota	*Prosentase terfasilitasnya penegakan perda/perbub yang ditemukan atau ditangani*				100 %	100 %	2.587.304.690,00	3.134.163.325,00	2.993.103.325,00	405.798.635,00			Memperkuat reformasi politik, hukum dan birokrasi, serta memperkuat pencegahan dan pemberantasan korupsi, narkoba, judi, dan penyeludupan.	3. Implementasi kebijakan yang mendukung berkembangnya perikanan, pertanian, ekonomi kreatif yang terintegrasi dengan Koperasi dan Usaha Mikro hingga level desa untuk mempercepat penanggulangan kemiskinan 3. Implementasi kebijakan yang mendukung berkembangnya perikanan, pertanian, ekonomi kreatif yang terintegrasi dengan Koperasi dan Usaha Mikro hingga level desa untuk mempercepat penanggulangan kemiskinan	Masyarakat		3.600.000.000,00	SATUAN POLISI PAMONG PRAJA
	1.05.02.2.02.0010	Sosialisasi Penegakan Peraturan Daerah dan Peraturan Kepala Daerah																		

NO	KODE	URUSAN / BIDANG URUSAN / PROGRAM / KEGIATAN / SUB KEGIATAN	INDIKATOR PROGRAM / KEGIATAN / SUB KEGIATAN	TARGET AKHIR PERIODE RENSTRA OPD	REALISASI CAPAIAN RENJA OPD TAHUN 2023	PRAKIRAAN CAPAIAN TARGET RENJA OPD TAHUN 2024	CAPAIAN KINERJA DAN KERANGKA PENDANAAN										KELOMPOK SASARAN	PRAKIRAAN MAJU RENCANA TAHUN 2026		PERANGKAT DAERAH PENANGGUNG JAWAB
							TARGET 2025		PAGU INDIKATIF (Rp)			Bertambah/Berkurang (10-12)	LOKASI	SUMBER DANA	PRIORITAS			TARGET	PAGU INDIKATIF (Rp)	
							SEBELUM	SESUDAH	RKPD 2025	APBD 2025	RKPD PERUBAHAN 2025				NASIONAL	DAERAH				
1	2	3	4	5	6	7	8	9	10	11	12	13	14	15	16	17	18	19	20	21
			Jumlah Laporan Hasil Pelaksanaan Sosialisasi Penegakan Peraturan Daerah dan Peraturan Kepala Daerah				4 Laporan	4 Laporan	634.076.250,00	1.219.441.500,00	988.810.000,00	354.733.750,00	Kab. Sidoarjo, Semua Kecamatan, Semua Kel/Desa	PENDAPATAN ASLI DAERAH (PAD) DBH CUKAI HASIL TEMBAKAU (CHT)	Memperkuat reformasi politik, hukum dan birokrasi, serta memperkuat pencegahan dan pemberantasan korupsi, narkoba, judi, dan penyeludupan.	3. Implementasi kebijakan yang mendukung berkembangnya perikanan, pertanian, ekonomi kreatif yang terintegrasi dengan Koperasi dan Usaha Mikro hingga level desa untuk mempercepat penanggulangan kemiskinan 3. Implementasi kebijakan yang mendukung berkembangnya perikanan, pertanian, ekonomi kreatif yang terintegrasi dengan Koperasi dan Usaha Mikro hingga level desa untuk mempercepat penanggulangan kemiskinan			1.600.000.000,00	SATUAN POLISI PAMONG PRAJA
	1.05.02.2.02.0011	Penanganan Atas Pelanggaran Peraturan Daerah dan Peraturan Kepala daerah																		
			Jumlah Laporan Pelaksanaan Penanganan Atas Pelanggaran Peraturan Daerah dan Peraturan kepala daerah Sesuai SOP				4 Laporan	4 Laporan	1.953.228.440,00	1.914.721.825,00	2.004.293.325,00	51.064.885,00	Kab. Sidoarjo, Semua Kecamatan, Semua Kel/Desa	PENDAPATAN ASLI DAERAH (PAD) DBH CUKAI HASIL TEMBAKAU (CHT)	Memperkuat reformasi politik, hukum dan birokrasi, serta memperkuat pencegahan dan pemberantasan korupsi, narkoba, judi, dan penyeludupan.	5. Peningkatan tatakelola pemerintahan yang bersih melalui Percepatan transformasi digital dan pelayanan publik berkualitas serta implementasi pembangunan berkelanjutan 5. Peningkatan tatakelola pemerintahan yang bersih melalui Percepatan transformasi digital dan pelayanan publik berkualitas serta implementasi pembangunan berkelanjutan			2.000.000.000,00	SATUAN POLISI PAMONG PRAJA
	1.05.02.2.02.0012	Pengawasan Atas Kepatuhan Terhadap Pelaksanaan Peraturan Daerah dan Peraturan Kepala Daerah																		
			Jumlah Laporan Hasil Pelaksanaan Pengawasan yang Dilakukan Terhadap Kepatuhan Terhadap Pelaksanaan Peraturan Daerah dan Peraturan Kepala Daerah				12 Laporan	12 Laporan	0,00	0,00	0,00	0,00	Kab. Sidoarjo, Semua Kecamatan, Semua Kel/Desa	PENDAPATAN ASLI DAERAH (PAD)	Memperkuat reformasi politik, hukum dan birokrasi, serta memperkuat pencegahan dan pemberantasan korupsi, narkoba, judi, dan penyeludupan.	3. Implementasi kebijakan yang mendukung berkembangnya perikanan, pertanian, ekonomi kreatif yang terintegrasi dengan Koperasi dan Usaha Mikro hingga level desa untuk mempercepat penanggulangan kemiskinan 3. Implementasi kebijakan yang mendukung berkembangnya perikanan, pertanian, ekonomi kreatif yang terintegrasi dengan Koperasi dan Usaha Mikro hingga level desa untuk mempercepat penanggulangan kemiskinan			0,00	SATUAN POLISI PAMONG PRAJA
	1.05.02.2.03	Pembinaan Penyidik Pegawai Negeri Sipil (PPNS) Kabupaten/Kota	*Persentase PPNS yang terfasilitasi pembinaan atau pengembangan karir*				100 %	100 %	13.750.000,00	133.517.200,00	133.517.200,00	119.767.200,00			Memperkuat reformasi politik, hukum dan birokrasi, serta memperkuat pencegahan dan pemberantasan korupsi, narkoba, judi, dan penyeludupan.	5. Peningkatan tatakelola pemerintahan yang bersih melalui Percepatan transformasi digital dan pelayanan publik berkualitas serta implementasi pembangunan berkelanjutan 5. Peningkatan tatakelola pemerintahan yang bersih melalui Percepatan transformasi digital dan pelayanan publik berkualitas serta implementasi pembangunan berkelanjutan	Masyarakat		200.000.000,00	SATUAN POLISI PAMONG PRAJA
	1.05.02.2.03.0006	Pengembangan Kapasitas dan Karier PPNS																		
			Jumlah Laporan Hasil Pengembangan dan Peningkatan Kapasitas Pejabat PPNS Penegak Perda				4 Laporan	4 Laporan	13.750.000,00	133.517.200,00	133.517.200,00	119.767.200,00	Kab. Sidoarjo, Semua Kecamatan, Semua Kel/Desa	PENDAPATAN ASLI DAERAH (PAD)	Memperkuat reformasi politik, hukum dan birokrasi, serta memperkuat pencegahan dan pemberantasan korupsi, narkoba, judi, dan penyeludupan.	5. Peningkatan tatakelola pemerintahan yang bersih melalui Percepatan transformasi digital dan pelayanan publik berkualitas serta implementasi pembangunan berkelanjutan 5. Peningkatan tatakelola pemerintahan yang bersih melalui Percepatan transformasi digital dan pelayanan publik berkualitas serta implementasi pembangunan berkelanjutan			200.000.000,00	SATUAN POLISI PAMONG PRAJA
		BADAN PENANGGULANGAN BENCANA DAERAH							**22.819.255.485,00**	**31.614.772.956,00**	**30.446.109.311,00**	**7.626.853.826,00**							**216.095.757.235,00**	
	1	**URUSAN PEMERINTAHAN WAJIB YANG BERKAITAN DENGAN PELAYANAN DASAR**							**22.819.255.485,00**	**31.614.772.956,00**	**30.446.109.311,00**	**7.626.853.826,00**							**216.095.757.235,00**	

NO	KODE	URUSAN / BIDANG URUSAN / PROGRAM / KEGIATAN / SUB KEGIATAN	INDIKATOR PROGRAM / KEGIATAN / SUB KEGIATAN	TARGET AKHIR PERIODE RENSTRA OPD	REALISASI CAPAIAN RENJA OPD TAHUN 2023	PRAKIRAAN CAPAIAN TARGET RENJA OPD TAHUN 2024	CAPAIAN KINERJA DAN KERANGKA PENDANAAN										KELOMPOK SASARAN	PRAKIRAAN MAJU RENCANA TAHUN 2026		PERANGKAT DAERAH PENANGGUNG JAWAB
							TARGET 2025		PAGU INDIKATIF (Rp)			Bertambah/Berkurang (10-12)	LOKASI	SUMBER DANA	PRIORITAS			TARGET	PAGU INDIKATIF (Rp)	
							SEBELUM	SESUDAH	RKPD 2025	APBD 2025	RKPD PERUBAHAN 2025				NASIONAL	DAERAH				
1	2	3	4	5	6	7	8	9	10	11	12	13	14	15	16	17	18	19	20	21
	1.05	**URUSAN PEMERINTAHAN BIDANG KETENTERAMAN DAN KETERTIBAN UMUM SERTA PERLINDUNGAN MASYARAKAT**							**22.819.255.485,00**	**31.614.772.956,00**	**30.446.109.311,00**	**7.626.853.826,00**							**216.095.757.235,00**	
1.	**1.05.01**	**PROGRAM PENUNJANG URUSAN PEMERINTAHAN DAERAH KABUPATEN/KOTA**	**Tingkat kepuasan aparatur perangkat daerah terhadap pelayanan kesekretariatan**				**100 %**	**100 %**	**21.105.528.205,00**	**16.848.272.151,00**	**15.793.078.526,00**	**50.792.828,00**							**21.156.321.033,00**	
	1.05.01.2.01	Perencanaan, Penganggaran, dan Evaluasi Kinerja Perangkat Daerah	*Jumlah dokumen laporan evaluasi kinerja PD yang disusun sesuai ketentuan Jumlah dokumen perencanaan dan penganggaran yang disusun sesuai ketentuan*				5 dokumen 8 dokumen	5 dokumen 8 dokumen	92.330.812,00	166.330.812,00	166.330.812,00	74.000.000,00			Memperkuat penyelarasan kehidupan yang harmonis dengan lingkungan, alam, dan budaya serta peningkatan toleransi antarumat beragama untuk mencapai masyarakat yang adil dan makmur.	1. Intensifikasi kerjasama dan penyelarasan pembangunan lintas daerah untuk mendukung Pembangunan Infrastruktur pengembangan wilayah dan pertumbuhan ekonomi baru 1. Intensifikasi kerjasama dan penyelarasan pembangunan lintas daerah untuk mendukung Pembangunan Infrastruktur pengembangan wilayah dan pertumbuhan ekonomi baru	BPBD Kab. Sidoarjo		74.574.937,00	BADAN PENANGGULANGAN BENCANA DAERAH
	1.05.01.2.01.0001	Penyusunan Dokumen Perencanaan Perangkat Daerah																		
			Jumlah Dokumen Perencanaan Perangkat Daerah				10 Dokumen	10 Dokumen	27.351.868,00	47.351.868,00	47.351.868,00	20.000.000,00	Kab. Sidoarjo, Semua Kecamatan, Semua Kel/Desa	PENDAPATAN ASLI DAERAH (PAD)	Memperkuat penyelarasan kehidupan yang harmonis dengan lingkungan, alam, dan budaya serta peningkatan toleransi antarumat beragama untuk mencapai masyarakat yang adil dan makmur.	1. Intensifikasi kerjasama dan penyelarasan pembangunan lintas daerah untuk mendukung Pembangunan Infrastruktur pengembangan wilayah dan pertumbuhan ekonomi baru 1. Intensifikasi kerjasama dan penyelarasan pembangunan lintas daerah untuk mendukung Pembangunan Infrastruktur pengembangan wilayah dan pertumbuhan ekonomi baru			4.574.937,00	BADAN PENANGGULANGAN BENCANA DAERAH
	1.05.01.2.01.0008	Penyelenggaraan Walidata Pendukung Statistik Sektoral Daerah																		
			Jumlah Dokumen Hasil Penyelenggaraan Walidata Pendukung Statistik Sektoral Daerah				1 Dokumen	1 Dokumen	50.000.000,00	83.500.000,00	83.500.000,00	33.500.000,00	Kab. Sidoarjo, Semua Kecamatan, Semua Kel/Desa	PENDAPATAN ASLI DAERAH (PAD)	Memperkuat penyelarasan kehidupan yang harmonis dengan lingkungan, alam, dan budaya serta peningkatan toleransi antarumat beragama untuk mencapai masyarakat yang adil dan makmur.	1. Intensifikasi kerjasama dan penyelarasan pembangunan lintas daerah untuk mendukung Pembangunan Infrastruktur pengembangan wilayah dan pertumbuhan ekonomi baru 1. Intensifikasi kerjasama dan penyelarasan pembangunan lintas daerah untuk mendukung Pembangunan Infrastruktur pengembangan wilayah dan pertumbuhan ekonomi baru			50.000.000,00	BADAN PENANGGULANGAN BENCANA DAERAH
	1.05.01.2.01.0009	Pelaksanaan Pengumpulan Data Statistik Sektoral Daerah																		
			Jumlah Data Statistik Sektoral Daerah yang Telah Dikumpulkan dan Diperiksa Lingkup Perangkat Daerah				2 Data	2 Data	14.978.944,00	35.478.944,00	35.478.944,00	20.500.000,00	Kab. Sidoarjo, Semua Kecamatan, Semua Kel/Desa	PENDAPATAN ASLI DAERAH (PAD)	Memperkuat penyelarasan kehidupan yang harmonis dengan lingkungan, alam, dan budaya serta peningkatan toleransi antarumat beragama untuk mencapai masyarakat yang adil dan makmur.	1. Intensifikasi kerjasama dan penyelarasan pembangunan lintas daerah untuk mendukung Pembangunan Infrastruktur pengembangan wilayah dan pertumbuhan ekonomi baru 1. Intensifikasi kerjasama dan penyelarasan pembangunan lintas daerah untuk mendukung Pembangunan Infrastruktur pengembangan wilayah dan pertumbuhan ekonomi baru			20.000.000,00	BADAN PENANGGULANGAN BENCANA DAERAH

NO	KODE	URUSAN / BIDANG URUSAN / PROGRAM / KEGIATAN / SUB KEGIATAN	INDIKATOR PROGRAM / KEGIATAN / SUB KEGIATAN	TARGET AKHIR PERIODE RENSTRA OPD	REALISASI CAPAIAN RENJA OPD TAHUN 2023	PRAKIRAAN CAPAIAN TARGET RENJA OPD TAHUN 2024	CAPAIAN KINERJA DAN KERANGKA PENDANAAN										KELOMPOK SASARAN	PRAKIRAAN MAJU RENCANA TAHUN 2026		PERANGKAT DAERAH PENANGGUNG JAWAB
							TARGET 2025		PAGU INDIKATIF (Rp)			Bertambah/Berkurang (10-12)	LOKASI	SUMBER DANA	PRIORITAS			TARGET	PAGU INDIKATIF (Rp)	
							SEBELUM	SESUDAH	RKPD 2025	APBD 2025	RKPD PERUBAHAN 2025				NASIONAL	DAERAH				
1	2	3	4	5	6	7	8	9	10	11	12	13	14	15	16	17	18	19	20	21
	1.05.01.2.02	Administrasi Keuangan Perangkat Daerah	*Persentase realisasi anggaran Perangkat Daerah*				90 %	90 %	10.525.008.479,00	12.666.389.402,00	11.924.443.037,00	1.399.434.558,00			Memperkuat penyelarasan kehidupan yang harmonis dengan lingkungan, alam, dan budaya serta peningkatan toleransi antarumat beragama untuk mencapai masyarakat yang adil dan makmur.	1. Intensifikasi kerjasama dan penyelarasan pembangunan lintas daerah untuk mendukung Pembangunan Infrastruktur pengembangan wilayah dan pertumbuhan ekonomi baru 1. Intensifikasi kerjasama dan penyelarasan pembangunan lintas daerah untuk mendukung Pembangunan Infrastruktur pengembangan wilayah dan pertumbuhan ekonomi baru	BPBD Kab. Sidoarjo		13.468.990.001,00	BADAN PENANGGULANGAN BENCANA DAERAH
	1.05.01.2.02.0001	Penyediaan Gaji dan Tunjangan ASN																		
			Jumlah Orang yang Menerima Gaji dan Tunjangan ASN				91 Orang/bulan	91 Orang/bulan	10.525.008.479,00	12.666.389.402,00	11.924.443.037,00	1.399.434.558,00	Kab. Sidoarjo, Semua Kecamatan, Semua Kel/Desa	PENDAPATAN ASLI DAERAH (PAD) DANA ALOKASI UMUM (DAU)	Memperkuat penyelarasan kehidupan yang harmonis dengan lingkungan, alam, dan budaya serta peningkatan toleransi antarumat beragama untuk mencapai masyarakat yang adil dan makmur.	1. Intensifikasi kerjasama dan penyelarasan pembangunan lintas daerah untuk mendukung Pembangunan Infrastruktur pengembangan wilayah dan pertumbuhan ekonomi baru 1. Intensifikasi kerjasama dan penyelarasan pembangunan lintas daerah untuk mendukung Pembangunan Infrastruktur pengembangan wilayah dan pertumbuhan ekonomi baru			13.468.990.001,00	BADAN PENANGGULANGAN BENCANA DAERAH
	1.05.01.2.05	Administrasi Kepegawaian Perangkat Daerah	*1. Persentase ASN yang disiplin* *2. Persentase ASN yang mengikuti pelatihan yang bersertifikat*				100 % 25 %	25 % 90 %	142.450.000,00	175.853.855,00	42.553.855,00	-99.896.145,00			Memperkuat penyelarasan kehidupan yang harmonis dengan lingkungan, alam, dan budaya serta peningkatan toleransi antarumat beragama untuk mencapai masyarakat yang adil dan makmur.	1. Intensifikasi kerjasama dan penyelarasan pembangunan lintas daerah untuk mendukung Pembangunan Infrastruktur pengembangan wilayah dan pertumbuhan ekonomi baru 1. Intensifikasi kerjasama dan penyelarasan pembangunan lintas daerah untuk mendukung Pembangunan Infrastruktur pengembangan wilayah dan pertumbuhan ekonomi baru	BPBD Kab. Sidoarjo		338.852.140,00	BADAN PENANGGULANGAN BENCANA DAERAH
	1.05.01.2.05.0011	Bimbingan Teknis Implementasi Peraturan Perundang-Undangan																		
			Jumlah Orang yang Mengikuti Bimbingan Teknis Implementasi Peraturan Perundang-Undangan				80 Orang	80 Orang	142.450.000,00	175.853.855,00	42.553.855,00	-99.896.145,00	Kab. Sidoarjo, Semua Kecamatan, Semua Kel/Desa	PENDAPATAN ASLI DAERAH (PAD)	Memperkuat penyelarasan kehidupan yang harmonis dengan lingkungan, alam, dan budaya serta peningkatan toleransi antarumat beragama untuk mencapai masyarakat yang adil dan makmur.	1. Intensifikasi kerjasama dan penyelarasan pembangunan lintas daerah untuk mendukung Pembangunan Infrastruktur pengembangan wilayah dan pertumbuhan ekonomi baru 1. Intensifikasi kerjasama dan penyelarasan pembangunan lintas daerah untuk mendukung Pembangunan Infrastruktur pengembangan wilayah dan pertumbuhan ekonomi baru			338.852.140,00	BADAN PENANGGULANGAN BENCANA DAERAH
	1.05.01.2.06	Administrasi Umum Perangkat Daerah	*Nilai Survey Kepuasan Masyarakat (SKM)*				90 poin	90 poin	698.835.497,00	716.844.448,00	536.727.168,00	-162.108.329,00			Memperkuat penyelarasan kehidupan yang harmonis dengan lingkungan, alam, dan budaya serta peningkatan toleransi antarumat beragama untuk mencapai masyarakat yang adil dan makmur.	1. Intensifikasi kerjasama dan penyelarasan pembangunan lintas daerah untuk mendukung Pembangunan Infrastruktur pengembangan wilayah dan pertumbuhan ekonomi baru 1. Intensifikasi kerjasama dan penyelarasan pembangunan lintas daerah untuk mendukung Pembangunan Infrastruktur pengembangan wilayah dan pertumbuhan ekonomi baru	BPBD Kab. Sidoarjo		1.264.660.800,00	BADAN PENANGGULANGAN BENCANA DAERAH
	1.05.01.2.06.0001	Penyediaan Komponen Instalasi Listrik/Penerangan Bangunan Kantor																		

NO	KODE	URUSAN / BIDANG URUSAN / PROGRAM / KEGIATAN / SUB KEGIATAN	INDIKATOR PROGRAM / KEGIATAN / SUB KEGIATAN	TARGET AKHIR PERIODE RENSTRA OPD	REALISASI CAPAIAN RENJA OPD TAHUN 2023	PRAKIRAAN CAPAIAN TARGET RENJA OPD TAHUN 2024	CAPAIAN KINERJA DAN KERANGKA PENDANAAN										KELOMPOK SASARAN	PRAKIRAAN MAJU RENCANA TAHUN 2026		PERANGKAT DAERAH PENANGGUNG JAWAB
							TARGET 2025		PAGU INDIKATIF (Rp)			Bertambah/Berkurang (10-12)	LOKASI	SUMBER DANA	PRIORITAS			TARGET	PAGU INDIKATIF (Rp)	
							SEBELUM	SESUDAH	RKPD 2025	APBD 2025	RKPD PERUBAHAN 2025				NASIONAL	DAERAH				
1	2	3	4	5	6	7	8	9	10	11	12	13	14	15	16	17	18	19	20	21
			Jumlah Paket Komponen Instalasi Listrik/Penerangan Bangunan Kantor yang Disediakan				1 Paket	1 Paket	7.724.157,00	7.724.157,00	7.724.157,00	0,00	Kab. Sidoarjo, Semua Kecamatan, Semua Kel/Desa	PENDAPATAN ASLI DAERAH (PAD)	Memperkuat penyelarasan kehidupan yang harmonis dengan lingkungan, alam, dan budaya serta peningkatan toleransi antarumat beragama untuk mencapai masyarakat yang adil dan makmur.	1. Intensifikasi kerjasama dan penyelarasan pembangunan lintas daerah untuk mendukung Pembangunan Infrastruktur pengembangan wilayah dan pertumbuhan ekonomi baru 1. Intensifikasi kerjasama dan penyelarasan pembangunan lintas daerah untuk mendukung Pembangunan Infrastruktur pengembangan wilayah dan pertumbuhan ekonomi baru			27.145.696,00	BADAN PENANGGULANGAN BENCANA DAERAH
	1.05.01.2.06.0002	Penyediaan Peralatan dan Perlengkapan Kantor																		
			Jumlah Paket Peralatan dan Perlengkapan Kantor yang Disediakan				1 Paket	1 Paket	63.833.014,00	128.742.484,00	128.742.484,00	64.909.470,00	Kab. Sidoarjo, Semua Kecamatan, Semua Kel/Desa	PENDAPATAN ASLI DAERAH (PAD)	Memperkuat penyelarasan kehidupan yang harmonis dengan lingkungan, alam, dan budaya serta peningkatan toleransi antarumat beragama untuk mencapai masyarakat yang adil dan makmur.	1. Intensifikasi kerjasama dan penyelarasan pembangunan lintas daerah untuk mendukung Pembangunan Infrastruktur pengembangan wilayah dan pertumbuhan ekonomi baru 1. Intensifikasi kerjasama dan penyelarasan pembangunan lintas daerah untuk mendukung Pembangunan Infrastruktur pengembangan wilayah dan pertumbuhan ekonomi baru			67.680.369,00	BADAN PENANGGULANGAN BENCANA DAERAH
	1.05.01.2.06.0004	Penyediaan Bahan Logistik Kantor																		
			Jumlah Paket Bahan Logistik Kantor yang Disediakan				12 Paket	12 Paket	150.000.000,00	150.000.000,00	150.000.000,00	0,00	Kab. Sidoarjo, Semua Kecamatan, Semua Kel/Desa	PENDAPATAN ASLI DAERAH (PAD)	Memperkuat penyelarasan kehidupan yang harmonis dengan lingkungan, alam, dan budaya serta peningkatan toleransi antarumat beragama untuk mencapai masyarakat yang adil dan makmur.	1. Intensifikasi kerjasama dan penyelarasan pembangunan lintas daerah untuk mendukung Pembangunan Infrastruktur pengembangan wilayah dan pertumbuhan ekonomi baru 1. Intensifikasi kerjasama dan penyelarasan pembangunan lintas daerah untuk mendukung Pembangunan Infrastruktur pengembangan wilayah dan pertumbuhan ekonomi baru			251.482.112,00	BADAN PENANGGULANGAN BENCANA DAERAH
	1.05.01.2.06.0005	Penyediaan Barang Cetakan dan Penggandaan																		
			Jumlah Paket Barang Cetakan dan Penggandaan yang Disediakan				1 Paket	1 Paket	14.236.250,00	8.742.750,00	8.742.750,00	-5.493.500,00	Kab. Sidoarjo, Semua Kecamatan, Semua Kel/Desa	PENDAPATAN ASLI DAERAH (PAD)	Memperkuat penyelarasan kehidupan yang harmonis dengan lingkungan, alam, dan budaya serta peningkatan toleransi antarumat beragama untuk mencapai masyarakat yang adil dan makmur.	1. Intensifikasi kerjasama dan penyelarasan pembangunan lintas daerah untuk mendukung Pembangunan Infrastruktur pengembangan wilayah dan pertumbuhan ekonomi baru 1. Intensifikasi kerjasama dan penyelarasan pembangunan lintas daerah untuk mendukung Pembangunan Infrastruktur pengembangan wilayah dan pertumbuhan ekonomi baru			45.150.874,00	BADAN PENANGGULANGAN BENCANA DAERAH
	1.05.01.2.06.0006	Penyediaan Bahan Bacaan dan Peraturan Perundang-undangan																		
			Jumlah Dokumen Bahan Bacaan dan Peraturan Perundang-Undangan yang Disediakan				36 Dokumen	36 Dokumen	4.140.000,00	4.140.000,00	4.140.000,00	0,00	Kab. Sidoarjo, Semua Kecamatan, Semua Kel/Desa	PENDAPATAN ASLI DAERAH (PAD)	Memperkuat penyelarasan kehidupan yang harmonis dengan lingkungan, alam, dan budaya serta peningkatan toleransi antarumat beragama untuk mencapai masyarakat yang adil dan makmur.	1. Intensifikasi kerjasama dan penyelarasan pembangunan lintas daerah untuk mendukung Pembangunan Infrastruktur pengembangan wilayah dan pertumbuhan ekonomi baru 1. Intensifikasi kerjasama dan penyelarasan pembangunan lintas daerah untuk mendukung Pembangunan Infrastruktur pengembangan wilayah dan pertumbuhan ekonomi baru			4.383.375,00	BADAN PENANGGULANGAN BENCANA DAERAH
	1.05.01.2.06.0007	Penyediaan Bahan/Material																		

NO	KODE	URUSAN / BIDANG URUSAN / PROGRAM / KEGIATAN / SUB KEGIATAN	INDIKATOR PROGRAM / KEGIATAN / SUB KEGIATAN	TARGET AKHIR PERIODE RENSTRA OPD	REALISASI CAPAIAN RENJA OPD TAHUN 2023	PRAKIRAAN CAPAIAN TARGET RENJA OPD TAHUN 2024	CAPAIAN KINERJA DAN KERANGKA PENDANAAN										KELOMPOK SASARAN	PRAKIRAAN MAJU RENCANA TAHUN 2026		PERANGKAT DAERAH PENANGGUNG JAWAB
							TARGET 2025		PAGU INDIKATIF (Rp)			Bertambah/Berkurang (10-12)	LOKASI	SUMBER DANA	PRIORITAS			TARGET	PAGU INDIKATIF (Rp)	
							SEBELUM	SESUDAH	RKPD 2025	APBD 2025	RKPD PERUBAHAN 2025				NASIONAL	DAERAH				
1	2	3	4	5	6	7	8	9	10	11	12	13	14	15	16	17	18	19	20	21
			Jumlah Paket Bahan/Material yang Disediakan				1 Paket	1 Paket	21.636.786,00	19.995.207,00	19.995.207,00	-1.641.579,00	Kab. Sidoarjo, Semua Kecamatan, Semua Kel/Desa	PENDAPATAN ASLI DAERAH (PAD)	Memperkuat penyelarasan kehidupan yang harmonis dengan lingkungan, alam, dan budaya serta peningkatan toleransi antarumat beragama untuk mencapai masyarakat yang adil dan makmur.	1. Intensifikasi kerjasama dan penyelarasan pembangunan lintas daerah untuk mendukung Pembangunan Infrastruktur pengembangan wilayah dan pertumbuhan ekonomi baru 1. Intensifikasi kerjasama dan penyelarasan pembangunan lintas daerah untuk mendukung Pembangunan Infrastruktur pengembangan wilayah dan pertumbuhan ekonomi baru			71.352.774,00	BADAN PENANGGULANGAN BENCANA DAERAH
	1.05.01.2.06.0008	Fasilitasi Kunjungan Tamu																		
			Jumlah Laporan Fasilitasi Kunjungan Tamu				4 Laporan	4 Laporan	12.265.290,00	12.265.290,00	12.265.290,00	0,00	Kab. Sidoarjo, Semua Kecamatan, Semua Kel/Desa	PENDAPATAN ASLI DAERAH (PAD)	Memperkuat penyelarasan kehidupan yang harmonis dengan lingkungan, alam, dan budaya serta peningkatan toleransi antarumat beragama untuk mencapai masyarakat yang adil dan makmur.	1. Intensifikasi kerjasama dan penyelarasan pembangunan lintas daerah untuk mendukung Pembangunan Infrastruktur pengembangan wilayah dan pertumbuhan ekonomi baru 1. Intensifikasi kerjasama dan penyelarasan pembangunan lintas daerah untuk mendukung Pembangunan Infrastruktur pengembangan wilayah dan pertumbuhan ekonomi baru			73.100.160,00	BADAN PENANGGULANGAN BENCANA DAERAH
	1.05.01.2.06.0009	Penyelenggaraan Rapat Koordinasi dan Konsultasi SKPD																		
			Jumlah Laporan Penyelenggaraan Rapat Koordinasi dan Konsultasi SKPD				12 Laporan	12 Laporan	375.000.000,00	385.234.560,00	205.117.280,00	-169.882.720,00	Kab. Sidoarjo, Semua Kecamatan, Semua Kel/Desa	PENDAPATAN ASLI DAERAH (PAD)	Memperkuat penyelarasan kehidupan yang harmonis dengan lingkungan, alam, dan budaya serta peningkatan toleransi antarumat beragama untuk mencapai masyarakat yang adil dan makmur.	1. Intensifikasi kerjasama dan penyelarasan pembangunan lintas daerah untuk mendukung Pembangunan Infrastruktur pengembangan wilayah dan pertumbuhan ekonomi baru 1. Intensifikasi kerjasama dan penyelarasan pembangunan lintas daerah untuk mendukung Pembangunan Infrastruktur pengembangan wilayah dan pertumbuhan ekonomi baru			674.365.440,00	BADAN PENANGGULANGAN BENCANA DAERAH
	1.05.01.2.06.0011	Dukungan Pelaksanaan Sistem Pemerintahan Berbasis Elektronik pada SKPD																		
			Jumlah Dokumen Dukungan Pelaksanaan Sistem Pemerintahan Berbasis Elektronik pada SKPD				1 Dokumen	1 Dokumen	50.000.000,00	0,00	0,00	-50.000.000,00	Kab. Sidoarjo, Semua Kecamatan, Semua Kel/Desa	PENDAPATAN ASLI DAERAH (PAD)	Memperkuat penyelarasan kehidupan yang harmonis dengan lingkungan, alam, dan budaya serta peningkatan toleransi antarumat beragama untuk mencapai masyarakat yang adil dan makmur.	1. Intensifikasi kerjasama dan penyelarasan pembangunan lintas daerah untuk mendukung Pembangunan Infrastruktur pengembangan wilayah dan pertumbuhan ekonomi baru 1. Intensifikasi kerjasama dan penyelarasan pembangunan lintas daerah untuk mendukung Pembangunan Infrastruktur pengembangan wilayah dan pertumbuhan ekonomi baru			50.000.000,00	BADAN PENANGGULANGAN BENCANA DAERAH
	1.05.01.2.07	Pengadaan Barang Milik Daerah Penunjang Urusan Pemerintah Daerah	*Jumlah dan Jenis BMD yang diadakan*				35 unit	16 unit	241.960.020,00	152.359.710,00	152.359.710,00	-89.600.310,00			Memperkuat penyelarasan kehidupan yang harmonis dengan lingkungan, alam, dan budaya serta peningkatan toleransi antarumat beragama untuk mencapai masyarakat yang adil dan makmur.	1. Intensifikasi kerjasama dan penyelarasan pembangunan lintas daerah untuk mendukung Pembangunan Infrastruktur pengembangan wilayah dan pertumbuhan ekonomi baru 1. Intensifikasi kerjasama dan penyelarasan pembangunan lintas daerah untuk mendukung Pembangunan Infrastruktur pengembangan wilayah dan pertumbuhan ekonomi baru	BPBD Kab. Sidoarjo		1.629.008.336,00	BADAN PENANGGULANGAN BENCANA DAERAH
	1.05.01.2.07.0002	Pengadaan Kendaraan Dinas Operasional atau Lapangan																		

NO	KODE	URUSAN / BIDANG URUSAN / PROGRAM / KEGIATAN / SUB KEGIATAN	INDIKATOR PROGRAM / KEGIATAN / SUB KEGIATAN	TARGET AKHIR PERIODE RENSTRA OPD	REALISASI CAPAIAN RENJA OPD TAHUN 2023	PRAKIRAAN CAPAIAN TARGET RENJA OPD TAHUN 2024	CAPAIAN KINERJA DAN KERANGKA PENDANAAN										KELOMPOK SASARAN	PRAKIRAAN MAJU RENCANA TAHUN 2026		PERANGKAT DAERAH PENANGGUNG JAWAB
							TARGET 2025		PAGU INDIKATIF (Rp)			Bertambah/Berkurang (10-12)	LOKASI	SUMBER DANA	PRIORITAS			TARGET	PAGU INDIKATIF (Rp)	
							SEBELUM	SESUDAH	RKPD 2025	APBD 2025	RKPD PERUBAHAN 2025				NASIONAL	DAERAH				
1	2	3	4	5	6	7	8	9	10	11	12	13	14	15	16	17	18	19	20	21
			Jumlah Unit Kendaraan Dinas Operasional atau Lapangan yang Disediakan				1 Unit	1 Unit	42.691.710,00	42.691.710,00	42.691.710,00	0,00	Kab. Sidoarjo, Semua Kecamatan, Semua Kel/Desa	PENDAPATAN ASLI DAERAH (PAD)	Memperkuat penyelarasan kehidupan yang harmonis dengan lingkungan, alam, dan budaya serta peningkatan toleransi antarumat beragama untuk mencapai masyarakat yang adil dan makmur.	1. Intensifikasi kerjasama dan penyelarasan pembangunan lintas daerah untuk mendukung Pembangunan Infrastruktur pengembangan wilayah dan pertumbuhan ekonomi baru 1. Intensifikasi kerjasama dan penyelarasan pembangunan lintas daerah untuk mendukung Pembangunan Infrastruktur pengembangan wilayah dan pertumbuhan ekonomi baru			100.000.000,00	BADAN PENANGGULANGAN BENCANA DAERAH
	1.05.01.2.07.0005	Pengadaan Mebel																		
			Jumlah Paket Mebel yang Disediakan				5 Unit	5 Unit	6.435.780,00	6.435.780,00	6.435.780,00	0,00	Kab. Sidoarjo, Semua Kecamatan, Semua Kel/Desa	PENDAPATAN ASLI DAERAH (PAD)	Memperkuat penyelarasan kehidupan yang harmonis dengan lingkungan, alam, dan budaya serta peningkatan toleransi antarumat beragama untuk mencapai masyarakat yang adil dan makmur.	5. Peningkatan tatakelola pemerintahan yang bersih melalui Percepatan transformasi digital dan pelayanan publik berkualitas serta implementasi pembangunan berkelanjutan 5. Peningkatan tatakelola pemerintahan yang bersih melalui Percepatan transformasi digital dan pelayanan publik berkualitas serta implementasi pembangunan berkelanjutan			682.650.000,00	BADAN PENANGGULANGAN BENCANA DAERAH
	1.05.01.2.07.0006	Pengadaan Peralatan dan Mesin Lainnya																		
			Jumlah Unit Peralatan dan Mesin Lainnya yang Disediakan				10 Unit	10 Unit	192.832.530,00	103.232.220,00	103.232.220,00	-89.600.310,00	Kab. Sidoarjo, Semua Kecamatan, Semua Kel/Desa	PENDAPATAN ASLI DAERAH (PAD)	Memperkuat penyelarasan kehidupan yang harmonis dengan lingkungan, alam, dan budaya serta peningkatan toleransi antarumat beragama untuk mencapai masyarakat yang adil dan makmur.	1. Intensifikasi kerjasama dan penyelarasan pembangunan lintas daerah untuk mendukung Pembangunan Infrastruktur pengembangan wilayah dan pertumbuhan ekonomi baru 1. Intensifikasi kerjasama dan penyelarasan pembangunan lintas daerah untuk mendukung Pembangunan Infrastruktur pengembangan wilayah dan pertumbuhan ekonomi baru			846.358.336,00	BADAN PENANGGULANGAN BENCANA DAERAH
	1.05.01.2.08	Penyediaan Jasa Penunjang Urusan Pemerintahan Daerah	*Persentase terpenuhinya jasa penunjang perkantoran*				100 %	100 %	8.917.693.397,00	2.431.604.834,00	2.431.774.854,00	-6.485.918.543,00			Memperkuat penyelarasan kehidupan yang harmonis dengan lingkungan, alam, dan budaya serta peningkatan toleransi antarumat beragama untuk mencapai masyarakat yang adil dan makmur.	1. Intensifikasi kerjasama dan penyelarasan pembangunan lintas daerah untuk mendukung Pembangunan Infrastruktur pengembangan wilayah dan pertumbuhan ekonomi baru 1. Intensifikasi kerjasama dan penyelarasan pembangunan lintas daerah untuk mendukung Pembangunan Infrastruktur pengembangan wilayah dan pertumbuhan ekonomi baru	BPBD Kab. Sidoarjo		3.347.551.781,00	BADAN PENANGGULANGAN BENCANA DAERAH
	1.05.01.2.08.0001	Penyediaan Jasa Surat Menyurat																		
			Jumlah Laporan Penyediaan Jasa Surat Menyurat				1 Laporan	1 Laporan	1.665.000,00	1.665.000,00	1.665.000,00	0,00	Kab. Sidoarjo, Semua Kecamatan, Semua Kel/Desa	PENDAPATAN ASLI DAERAH (PAD)	Memperkuat penyelarasan kehidupan yang harmonis dengan lingkungan, alam, dan budaya serta peningkatan toleransi antarumat beragama untuk mencapai masyarakat yang adil dan makmur.	1. Intensifikasi kerjasama dan penyelarasan pembangunan lintas daerah untuk mendukung Pembangunan Infrastruktur pengembangan wilayah dan pertumbuhan ekonomi baru 1. Intensifikasi kerjasama dan penyelarasan pembangunan lintas daerah untuk mendukung Pembangunan Infrastruktur pengembangan wilayah dan pertumbuhan ekonomi baru			3.327.500,00	BADAN PENANGGULANGAN BENCANA DAERAH
	1.05.01.2.08.0002	Penyediaan Jasa Komunikasi, Sumber Daya Air dan Listrik																		

NO	KODE	URUSAN / BIDANG URUSAN / PROGRAM / KEGIATAN / SUB KEGIATAN	INDIKATOR PROGRAM / KEGIATAN / SUB KEGIATAN	TARGET AKHIR PERIODE RENSTRA OPD	REALISASI CAPAIAN RENJA OPD TAHUN 2023	PRAKIRAAN CAPAIAN TARGET RENJA OPD TAHUN 2024	CAPAIAN KINERJA DAN KERANGKA PENDANAAN										KELOMPOK SASARAN	PRAKIRAAN MAJU RENCANA TAHUN 2026		PERANGKAT DAERAH PENANGGUNG JAWAB
							TARGET 2025		PAGU INDIKATIF (Rp)			Bertambah/Berkurang (10-12)	LOKASI	SUMBER DANA	PRIORITAS			TARGET	PAGU INDIKATIF (Rp)	
							SEBELUM	SESUDAH	RKPD 2025	APBD 2025	RKPD PERUBAHAN 2025				NASIONAL	DAERAH				
1	2	3	4	5	6	7	8	9	10	11	12	13	14	15	16	17	18	19	20	21
			Jumlah Laporan Penyediaan Jasa Komunikasi, Sumber Daya Air dan Listrik yang Disediakan				12 Laporan	12 Laporan	190.892.397,00	614.149.434,00	614.319.454,00	423.427.057,00	Kab. Sidoarjo, Semua Kecamatan, Semua Kel/Desa	PENDAPATAN ASLI DAERAH (PAD)	Memperkuat penyelarasan kehidupan yang harmonis dengan lingkungan, alam, dan budaya serta peningkatan toleransi antarumat beragama untuk mencapai masyarakat yang adil dan makmur.	5. Peningkatan tatakelola pemerintahan yang bersih melalui Percepatan transformasi digital dan pelayanan publik berkualitas serta implementasi pembangunan berkelanjutan 5. Peningkatan tatakelola pemerintahan yang bersih melalui Percepatan transformasi digital dan pelayanan publik berkualitas serta implementasi pembangunan berkelanjutan			528.407.000,00	BADAN PENANGGULANGAN BENCANA DAERAH
	1.05.01.2.08.0004	Penyediaan Jasa Pelayanan Umum Kantor																		
			Jumlah Laporan Penyediaan Jasa Pelayanan Umum Kantor yang Disediakan				12 Laporan	12 Laporan	8.725.136.000,00	1.815.790.400,00	1.815.790.400,00	-6.909.345.600,00	Kab. Sidoarjo, Semua Kecamatan, Semua Kel/Desa	PENDAPATAN ASLI DAERAH (PAD)	Memperkuat penyelarasan kehidupan yang harmonis dengan lingkungan, alam, dan budaya serta peningkatan toleransi antarumat beragama untuk mencapai masyarakat yang adil dan makmur.	1. Intensifikasi kerjasama dan penyelarasan pembangunan lintas daerah untuk mendukung Pembangunan Infrastruktur pengembangan wilayah dan pertumbuhan ekonomi baru 1. Intensifikasi kerjasama dan penyelarasan pembangunan lintas daerah untuk mendukung Pembangunan Infrastruktur pengembangan wilayah dan pertumbuhan ekonomi baru			2.815.817.281,00	BADAN PENANGGULANGAN BENCANA DAERAH
	1.05.01.2.09	Pemeliharaan Barang Milik Daerah Penunjang Urusan Pemerintahan Daerah	*Jumlah barang milik daerah penunjang urusan pemerintahan daerah yang dilakukan pemeliharaan*				50 unit	47 unit	487.250.000,00	538.889.090,00	538.889.090,00	51.639.090,00			Memperkuat penyelarasan kehidupan yang harmonis dengan lingkungan, alam, dan budaya serta peningkatan toleransi antarumat beragama untuk mencapai masyarakat yang adil dan makmur.	1. Intensifikasi kerjasama dan penyelarasan pembangunan lintas daerah untuk mendukung Pembangunan Infrastruktur pengembangan wilayah dan pertumbuhan ekonomi baru 1. Intensifikasi kerjasama dan penyelarasan pembangunan lintas daerah untuk mendukung Pembangunan Infrastruktur pengembangan wilayah dan pertumbuhan ekonomi baru	BPBD Kab. Sidoarjo		1.032.683.038,00	BADAN PENANGGULANGAN BENCANA DAERAH
	1.05.01.2.09.0001	Penyediaan Jasa Pemeliharaan, Biaya Pemeliharaan, dan Pajak Kendaraan Perorangan Dinas atau Kendaraan Dinas Jabatan																		
			Jumlah Kendaraan Perorangan Dinas atau Kendaraan Dinas Jabatan yang Dipelihara dan dibayarkan Pajaknya				5 Unit	5 Unit	171.000.000,00	184.895.082,00	184.895.082,00	13.895.082,00	Kab. Sidoarjo, Semua Kecamatan, Semua Kel/Desa	PENDAPATAN ASLI DAERAH (PAD)	Memperkuat penyelarasan kehidupan yang harmonis dengan lingkungan, alam, dan budaya serta peningkatan toleransi antarumat beragama untuk mencapai masyarakat yang adil dan makmur.	1. Intensifikasi kerjasama dan penyelarasan pembangunan lintas daerah untuk mendukung Pembangunan Infrastruktur pengembangan wilayah dan pertumbuhan ekonomi baru 1. Intensifikasi kerjasama dan penyelarasan pembangunan lintas daerah untuk mendukung Pembangunan Infrastruktur pengembangan wilayah dan pertumbuhan ekonomi baru			57.700.393,00	BADAN PENANGGULANGAN BENCANA DAERAH
	1.05.01.2.09.0002	Penyediaan Jasa Pemeliharaan, Biaya Pemeliharaan, Pajak dan Perizinan Kendaraan Dinas Operasional atau Lapangan																		
			Jumlah Kendaraan Dinas Operasional atau Lapangan yang Dipelihara dan dibayarkan Pajak dan Perizinannya				20 Unit	20 Unit	20.000.000,00	53.836.000,00	53.836.000,00	33.836.000,00	Kab. Sidoarjo, Semua Kecamatan, Semua Kel/Desa	PENDAPATAN ASLI DAERAH (PAD)	Memperkuat penyelarasan kehidupan yang harmonis dengan lingkungan, alam, dan budaya serta peningkatan toleransi antarumat beragama untuk mencapai masyarakat yang adil dan makmur.	1. Intensifikasi kerjasama dan penyelarasan pembangunan lintas daerah untuk mendukung Pembangunan Infrastruktur pengembangan wilayah dan pertumbuhan ekonomi baru 1. Intensifikasi kerjasama dan penyelarasan pembangunan lintas daerah untuk mendukung Pembangunan Infrastruktur pengembangan wilayah dan pertumbuhan ekonomi baru			141.167.185,00	BADAN PENANGGULANGAN BENCANA DAERAH
	1.05.01.2.09.0005	Pemeliharaan Mebel																		

NO	KODE	URUSAN / BIDANG URUSAN / PROGRAM / KEGIATAN / SUB KEGIATAN	INDIKATOR PROGRAM / KEGIATAN / SUB KEGIATAN	TARGET AKHIR PERIODE RENSTRA OPD	REALISASI CAPAIAN RENJA OPD TAHUN 2023	PRAKIRAAN CAPAIAN TARGET RENJA OPD TAHUN 2024	CAPAIAN KINERJA DAN KERANGKA PENDANAAN										KELOMPOK SASARAN	PRAKIRAAN MAJU RENCANA TAHUN 2026		PERANGKAT DAERAH PENANGGUNG JAWAB
							TARGET 2025		PAGU INDIKATIF (Rp)			Bertambah/Berkurang (10-12)	LOKASI	SUMBER DANA	PRIORITAS			TARGET	PAGU INDIKATIF (Rp)	
							SEBELUM	SESUDAH	RKPD 2025	APBD 2025	RKPD PERUBAHAN 2025				NASIONAL	DAERAH				
1	2	3	4	5	6	7	8	9	10	11	12	13	14	15	16	17	18	19	20	21
			Jumlah Mebel yang Dipelihara				5 Unit	5 Unit	5.000.000,00	5.000.000,00	5.000.000,00	0,00	Kab. Sidoarjo, Semua Kecamatan, Semua Kel/Desa	PENDAPATAN ASLI DAERAH (PAD)	Memperkuat penyelarasan kehidupan yang harmonis dengan lingkungan, alam, dan budaya serta peningkatan toleransi antarumat beragama untuk mencapai masyarakat yang adil dan makmur.	1. Intensifikasi kerjasama dan penyelarasan pembangunan lintas daerah untuk mendukung Pembangunan Infrastruktur pengembangan wilayah dan pertumbuhan ekonomi baru 1. Intensifikasi kerjasama dan penyelarasan pembangunan lintas daerah untuk mendukung Pembangunan Infrastruktur pengembangan wilayah dan pertumbuhan ekonomi baru			75.000.000,00	BADAN PENANGGULANGAN BENCANA DAERAH
	1.05.01.2.09.0006	Pemeliharaan Peralatan dan Mesin Lainnya																		
			Jumlah Peralatan dan Mesin Lainnya yang Dipelihara				20 Unit	20 Unit	32.000.000,00	25.000.000,00	25.000.000,00	-7.000.000,00	Kab. Sidoarjo, Semua Kecamatan, Semua Kel/Desa	PENDAPATAN ASLI DAERAH (PAD)	Memperkuat penyelarasan kehidupan yang harmonis dengan lingkungan, alam, dan budaya serta peningkatan toleransi antarumat beragama untuk mencapai masyarakat yang adil dan makmur.	1. Intensifikasi kerjasama dan penyelarasan pembangunan lintas daerah untuk mendukung Pembangunan Infrastruktur pengembangan wilayah dan pertumbuhan ekonomi baru 1. Intensifikasi kerjasama dan penyelarasan pembangunan lintas daerah untuk mendukung Pembangunan Infrastruktur pengembangan wilayah dan pertumbuhan ekonomi baru			156.704.062,00	BADAN PENANGGULANGAN BENCANA DAERAH
	1.05.01.2.09.0009	Pemeliharaan/Rehabilitasi Gedung Kantor dan Bangunan Lainnya																		
			Jumlah Gedung Kantor dan Bangunan Lainnya yang Dipelihara/Direhabilitasi				1 Unit	1 Unit	194.250.000,00	230.158.008,00	230.158.008,00	35.908.008,00	Kab. Sidoarjo, Semua Kecamatan, Semua Kel/Desa	PENDAPATAN ASLI DAERAH (PAD)	Memperkuat penyelarasan kehidupan yang harmonis dengan lingkungan, alam, dan budaya serta peningkatan toleransi antarumat beragama untuk mencapai masyarakat yang adil dan makmur.	1. Intensifikasi kerjasama dan penyelarasan pembangunan lintas daerah untuk mendukung Pembangunan Infrastruktur pengembangan wilayah dan pertumbuhan ekonomi baru 1. Intensifikasi kerjasama dan penyelarasan pembangunan lintas daerah untuk mendukung Pembangunan Infrastruktur pengembangan wilayah dan pertumbuhan ekonomi baru			531.935.244,00	BADAN PENANGGULANGAN BENCANA DAERAH
	1.05.01.2.09.0011	Pemeliharaan/Rehabilitasi Sarana dan Prasarana Pendukung Gedung Kantor atau Bangunan Lainnya																		
			Jumlah Sarana dan Prasarana Pendukung Gedung Kantor atau Bangunan Lainnya yang Dipelihara/Direhabilitasi				1 Unit	1 Unit	65.000.000,00	40.000.000,00	40.000.000,00	-25.000.000,00	Kab. Sidoarjo, Semua Kecamatan, Semua Kel/Desa	PENDAPATAN ASLI DAERAH (PAD)	Memperkuat penyelarasan kehidupan yang harmonis dengan lingkungan, alam, dan budaya serta peningkatan toleransi antarumat beragama untuk mencapai masyarakat yang adil dan makmur.	5. Peningkatan tatakelola pemerintahan yang bersih melalui Percepatan transformasi digital dan pelayanan publik berkualitas serta implementasi pembangunan berkelanjutan 5. Peningkatan tatakelola pemerintahan yang bersih melalui Percepatan transformasi digital dan pelayanan publik berkualitas serta implementasi pembangunan berkelanjutan			70.176.154,00	BADAN PENANGGULANGAN BENCANA DAERAH
2.	**1.05.03**	**PROGRAM PENANGGULANGAN BENCANA**	**3. Persentase Bantuan Pasca Bencana yang Terealisasi Berdasarkan Laporan Jitupasna**				**100 %**	**100 %**	**471.838.970,00**	**2.857.736.725,00**	**2.749.266.705,00**	**15.643.840.203,00**							**16.115.679.173,00**	
	1.05.03.2.01	Pelayanan Informasi Rawan Bencana Kabupaten/Kota	*Persentase warga di daerah rawan bencana yang memperoleh informasi rawan bencana*				100 %	100 %	103.375.000,00	590.017.250,00	558.472.750,00	455.097.750,00			Memperkuat penyelarasan kehidupan yang harmonis dengan lingkungan, alam, dan budaya serta peningkatan toleransi antarumat beragama untuk mencapai masyarakat yang adil dan makmur.	1. Intensifikasi kerjasama dan penyelarasan pembangunan lintas daerah untuk mendukung Pembangunan Infrastruktur pengembangan wilayah dan pertumbuhan ekonomi baru 1. Intensifikasi kerjasama dan penyelarasan pembangunan lintas daerah untuk mendukung Pembangunan Infrastruktur pengembangan wilayah dan pertumbuhan ekonomi baru	Masyarakat		1.240.267.695,00	BADAN PENANGGULANGAN BENCANA DAERAH
	1.05.03.2.01.0007	Sosialisasi, Komunikasi, Informasi dan Edukasi (KIE) Rawan Bencana Kabupaten/Kota (Per Jenis Ancaman Bencana)																		

NO	KODE	URUSAN / BIDANG URUSAN / PROGRAM / KEGIATAN / SUB KEGIATAN	INDIKATOR PROGRAM / KEGIATAN / SUB KEGIATAN	TARGET AKHIR PERIODE RENSTRA OPD	REALISASI CAPAIAN RENJA OPD TAHUN 2023	PRAKIRAAN CAPAIAN TARGET RENJA OPD TAHUN 2024	CAPAIAN KINERJA DAN KERANGKA PENDANAAN										KELOMPOK SASARAN	PRAKIRAAN MAJU RENCANA TAHUN 2026		PERANGKAT DAERAH PENANGGUNG JAWAB
							TARGET 2025		PAGU INDIKATIF (Rp)			Bertambah/Berkurang (10-12)	LOKASI	SUMBER DANA	PRIORITAS			TARGET	PAGU INDIKATIF (Rp)	
							SEBELUM	SESUDAH	RKPD 2025	APBD 2025	RKPD PERUBAHAN 2025				NASIONAL	DAERAH				
1	2	3	4	5	6	7	8	9	10	11	12	13	14	15	16	17	18	19	20	21
			Jumlah warga negara termasuk kelompok rentan di kawasan rawan bencana bencana Kabupaten/Kota yang memperoleh sosialisasi, komunikasi, informasi dan edukasi sesuai jenis ancaman bencana yang ada di kawasan tempat tinggalnya selama 1 (satu) tahun				500 Orang	500 Orang	103.375.000,00	460.817.250,00	453.317.250,00	349.942.250,00	Kab. Sidoarjo, Semua Kecamatan, Semua Kel/Desa	PENDAPATAN ASLI DAERAH (PAD)	Memperkuat penyelarasan kehidupan yang harmonis dengan lingkungan, alam, dan budaya serta peningkatan toleransi antarumat beragama untuk mencapai masyarakat yang adil dan makmur.	1. Intensifikasi kerjasama dan penyelarasan pembangunan lintas daerah untuk mendukung Pembangunan Infrastruktur pengembangan wilayah dan pertumbuhan ekonomi baru 1. Intensifikasi kerjasama dan penyelarasan pembangunan lintas daerah untuk mendukung Pembangunan Infrastruktur pengembangan wilayah dan pertumbuhan ekonomi baru			817.754.208,00	BADAN PENANGGULANGAN BENCANA DAERAH
	1.05.03.2.01.0008	Penyusunan Kajian Risiko Bencana Kabupaten/Kota																		
			Jumlah dokumen Kajian Risiko Bencana (KRB) sampai dengan dinyatakan sah/legal paling lama dalam 1 (satu) tahun				1 Dokumen	1 Dokumen	0,00	129.200.000,00	105.155.500,00	105.155.500,00	-	PENDAPATAN ASLI DAERAH (PAD)	Memperkuat penyelarasan kehidupan yang harmonis dengan lingkungan, alam, dan budaya serta peningkatan toleransi antarumat beragama untuk mencapai masyarakat yang adil dan makmur.	1. Intensifikasi kerjasama dan penyelarasan pembangunan lintas daerah untuk mendukung Pembangunan Infrastruktur pengembangan wilayah dan pertumbuhan ekonomi baru 1. Intensifikasi kerjasama dan penyelarasan pembangunan lintas daerah untuk mendukung Pembangunan Infrastruktur pengembangan wilayah dan pertumbuhan ekonomi baru			422.513.487,00	BADAN PENANGGULANGAN BENCANA DAERAH
	1.05.03.2.02	Pelayanan Pencegahan dan Kesiapsiagaan Terhadap Bencana	*1. Persentase peserta peningkatan kapasitas masyarakat/aparatur di daerah rawan bencana 2. Persentase warga yang mendapat peralatan perlindungan dan kesiapsiagaan bencana di daerah rawan bencana*				100 % 30 %	100 % 30 %	18.000.000,00	1.292.909.775,00	1.240.917.775,00	1.222.917.775,00			Memperkuat penyelarasan kehidupan yang harmonis dengan lingkungan, alam, dan budaya serta peningkatan toleransi antarumat beragama untuk mencapai masyarakat yang adil dan makmur.	1. Intensifikasi kerjasama dan penyelarasan pembangunan lintas daerah untuk mendukung Pembangunan Infrastruktur pengembangan wilayah dan pertumbuhan ekonomi baru 1. Intensifikasi kerjasama dan penyelarasan pembangunan lintas daerah untuk mendukung Pembangunan Infrastruktur pengembangan wilayah dan pertumbuhan ekonomi baru	Masyarakat		9.755.949.709,00	BADAN PENANGGULANGAN BENCANA DAERAH
	1.05.03.2.02.0015	Penyediaan Peralatan Perlindungan dan Kesiapsiagaan Terhadap Bencana kabupaten/kota																		
			Jumlah Peralatan Penyelamatan Diri bagi Individu Warga Negara, Keluarga, maupun Petugas sesuai dengan jenis ancaman bencana di kawasan tempat tinggalnya				50 Unit	50 Unit	0,00	162.093.400,00	162.093.400,00	162.093.400,00	Kab. Sidoarjo, Semua Kecamatan, Semua Kel/Desa	PENDAPATAN ASLI DAERAH (PAD)	Memperkuat penyelarasan kehidupan yang harmonis dengan lingkungan, alam, dan budaya serta peningkatan toleransi antarumat beragama untuk mencapai masyarakat yang adil dan makmur.	1. Intensifikasi kerjasama dan penyelarasan pembangunan lintas daerah untuk mendukung Pembangunan Infrastruktur pengembangan wilayah dan pertumbuhan ekonomi baru 1. Intensifikasi kerjasama dan penyelarasan pembangunan lintas daerah untuk mendukung Pembangunan Infrastruktur pengembangan wilayah dan pertumbuhan ekonomi baru			272.307.959,00	BADAN PENANGGULANGAN BENCANA DAERAH
	1.05.03.2.02.0018	Gladi Kesiapsiagaan Terhadap Bencana kabupaten/kota																		
			Jumlah warga negara yang mengikuti gladi kesiapsiagaan untuk menguji efektivitas SOP dan keberfungsian sarana prasarana dalam pengendalian operasi penanganan darurat bencana (per jenis ancaman) Kabupaten/Kota				500 Orang	500 Orang	0,00	0,00	0,00	0,00	Kab. Sidoarjo, Semua Kecamatan, Semua Kel/Desa	PENDAPATAN ASLI DAERAH (PAD)	Memperkuat penyelarasan kehidupan yang harmonis dengan lingkungan, alam, dan budaya serta peningkatan toleransi antarumat beragama untuk mencapai masyarakat yang adil dan makmur.	5. Peningkatan tatakelola pemerintahan yang bersih melalui Percepatan transformasi digital dan pelayanan publik berkualitas serta implementasi pembangunan berkelanjutan 5. Peningkatan tatakelola pemerintahan yang bersih melalui Percepatan transformasi digital dan pelayanan publik berkualitas serta implementasi pembangunan berkelanjutan			142.994.654,00	BADAN PENANGGULANGAN BENCANA DAERAH
	1.05.03.2.02.0020	Penguatan Kapasitas Kawasan untuk Pencegahan dan Kesiapsiagaan Bencana																		

NO	KODE	URUSAN / BIDANG URUSAN / PROGRAM / KEGIATAN / SUB KEGIATAN	INDIKATOR PROGRAM / KEGIATAN / SUB KEGIATAN	TARGET AKHIR PERIODE RENSTRA OPD	REALISASI CAPAIAN RENJA OPD TAHUN 2023	PRAKIRAAN CAPAIAN TARGET RENJA OPD TAHUN 2024	CAPAIAN KINERJA DAN KERANGKA PENDANAAN										KELOMPOK SASARAN	PRAKIRAAN MAJU RENCANA TAHUN 2026		PERANGKAT DAERAH PENANGGUNG JAWAB
							TARGET 2025		PAGU INDIKATIF (Rp)			Bertambah/Berkurang (10-12)	LOKASI	SUMBER DANA	PRIORITAS			TARGET	PAGU INDIKATIF (Rp)	
							SEBELUM	SESUDAH	RKPD 2025	APBD 2025	RKPD PERUBAHAN 2025				NASIONAL	DAERAH				
1	2	3	4	5	6	7	8	9	10	11	12	13	14	15	16	17	18	19	20	21
			Jumlah kawasan rawan bencana (per jenis ancaman bencana) dan/atau kawasan-kawasan strategis Kabupaten/Kota yang memiliki mekanisme dan prosedur tetap kesiapsiagaan menghadapi bencana				4 Kawasan	4 Kawasan	0,00	250.605.000,00	226.605.000,00	226.605.000,00	Kab. Sidoarjo, Semua Kecamatan, Semua Kel/Desa	PENDAPATAN ASLI DAERAH (PAD)	Memperkuat penyelarasan kehidupan yang harmonis dengan lingkungan, alam, dan budaya serta peningkatan toleransi antarumat beragama untuk mencapai masyarakat yang adil dan makmur.	1. Intensifikasi kerjasama dan penyelarasan pembangunan lintas daerah untuk mendukung Pembangunan Infrastruktur pengembangan wilayah dan pertumbuhan ekonomi baru 1. Intensifikasi kerjasama dan penyelarasan pembangunan lintas daerah untuk mendukung Pembangunan Infrastruktur pengembangan wilayah dan pertumbuhan ekonomi baru			2.749.461.927,00	BADAN PENANGGULANGAN BENCANA DAERAH
	1.05.03.2.02.0021	Pengembangan Kapasitas Tim Reaksi Cepat (TRC) Bencana Kabupaten/Kota																		
			Jumlah personil Tim Reaksi Cepat Penanggulangan Bencana (TRC PB) Kabupaten/Kota yang berasal dari lintas sektor yang memiliki kompetensi untuk penanganan awal darurat bencana				50 Orang	50 Orang	0,00	92.798.000,00	92.798.000,00	92.798.000,00	Kab. Sidoarjo, Semua Kecamatan, Semua Kel/Desa	PENDAPATAN ASLI DAERAH (PAD)	Memperkuat penyelarasan kehidupan yang harmonis dengan lingkungan, alam, dan budaya serta peningkatan toleransi antarumat beragama untuk mencapai masyarakat yang adil dan makmur.	1. Intensifikasi kerjasama dan penyelarasan pembangunan lintas daerah untuk mendukung Pembangunan Infrastruktur pengembangan wilayah dan pertumbuhan ekonomi baru 1. Intensifikasi kerjasama dan penyelarasan pembangunan lintas daerah untuk mendukung Pembangunan Infrastruktur pengembangan wilayah dan pertumbuhan ekonomi baru			380.687.562,00	BADAN PENANGGULANGAN BENCANA DAERAH
	1.05.03.2.02.0022	Penyusunan Rencana Kontijensi Kabupaten/Kota																		
			Jumlah Dokumen Rencana Kontijensi Kabupaten/Kota (per jenis ancaman bencana) sampai dengan dinyatakan sah/legal paling lama dalam 1 (satu) tahun				2 Dokumen	2 Dokumen	0,00	180.000.000,00	180.000.000,00	180.000.000,00	Kab. Sidoarjo, Semua Kecamatan, Semua Kel/Desa	PENDAPATAN ASLI DAERAH (PAD)	Memperkuat penyelarasan kehidupan yang harmonis dengan lingkungan, alam, dan budaya serta peningkatan toleransi antarumat beragama untuk mencapai masyarakat yang adil dan makmur.	1. Intensifikasi kerjasama dan penyelarasan pembangunan lintas daerah untuk mendukung Pembangunan Infrastruktur pengembangan wilayah dan pertumbuhan ekonomi baru 1. Intensifikasi kerjasama dan penyelarasan pembangunan lintas daerah untuk mendukung Pembangunan Infrastruktur pengembangan wilayah dan pertumbuhan ekonomi baru			100.000.000,00	BADAN PENANGGULANGAN BENCANA DAERAH
	1.05.03.2.02.0026	Pengendalian Operasi dan Penyediaan Sarana Prasarana Kesiapsiagaan Terhadap Bencana Kabupaten/Kota																		
			Jumlah laporan layanan pusat pengendalian operasi (pusdalops) dengan Maklumat Pelayanan yang sah dan legal sesuai dengan jenis ancaman bencana yang ada di kawasan tempat tinggalnya				4 laporan	4 laporan	0,00	258.008.000,00	258.008.000,00	258.008.000,00	Kab. Sidoarjo, Semua Kecamatan, Semua Kel/Desa	PENDAPATAN ASLI DAERAH (PAD)	Memperkuat penyelarasan kehidupan yang harmonis dengan lingkungan, alam, dan budaya serta peningkatan toleransi antarumat beragama untuk mencapai masyarakat yang adil dan makmur.	1. Intensifikasi kerjasama dan penyelarasan pembangunan lintas daerah untuk mendukung Pembangunan Infrastruktur pengembangan wilayah dan pertumbuhan ekonomi baru 1. Intensifikasi kerjasama dan penyelarasan pembangunan lintas daerah untuk mendukung Pembangunan Infrastruktur pengembangan wilayah dan pertumbuhan ekonomi baru			5.568.662.929,00	BADAN PENANGGULANGAN BENCANA DAERAH
	1.05.03.2.02.0027	Penyusunan Rencana Penanggulangan Bencana Kabupaten/Kota																		
			Jumlah dokumen Rencana Penanggulangan Bencana (RPB) Kabupaten/Kota sampai dengan dinyatakan sah/legal paling lama dalam 1 (satu) tahun				1 Dokumen	1 Dokumen	0,00	0,00	0,00	0,00	Kab. Sidoarjo, Semua Kecamatan, Semua Kel/Desa	PENDAPATAN ASLI DAERAH (PAD)	Memperkuat penyelarasan kehidupan yang harmonis dengan lingkungan, alam, dan budaya serta peningkatan toleransi antarumat beragama untuk mencapai masyarakat yang adil dan makmur.	1. Intensifikasi kerjasama dan penyelarasan pembangunan lintas daerah untuk mendukung Pembangunan Infrastruktur pengembangan wilayah dan pertumbuhan ekonomi baru 1. Intensifikasi kerjasama dan penyelarasan pembangunan lintas daerah untuk mendukung Pembangunan Infrastruktur pengembangan wilayah dan pertumbuhan ekonomi baru			275.000.000,00	BADAN PENANGGULANGAN BENCANA DAERAH
	1.05.03.2.02.0028	Pelatihan Pencegahan dan Mitigasi Bencana Kabupaten/Kota																		

NO	KODE	URUSAN / BIDANG URUSAN / PROGRAM / KEGIATAN / SUB KEGIATAN	INDIKATOR PROGRAM / KEGIATAN / SUB KEGIATAN	TARGET AKHIR PERIODE RENSTRA OPD	REALISASI CAPAIAN RENJA OPD TAHUN 2023	PRAKIRAAN CAPAIAN TARGET RENJA OPD TAHUN 2024	CAPAIAN KINERJA DAN KERANGKA PENDANAAN										KELOMPOK SASARAN	PRAKIRAAN MAJU RENCANA TAHUN 2026		PERANGKAT DAERAH PENANGGUNG JAWAB
							TARGET 2025		PAGU INDIKATIF (Rp)			Bertambah/Berkurang (10-12)	LOKASI	SUMBER DANA	PRIORITAS			TARGET	PAGU INDIKATIF (Rp)	
							SEBELUM	SESUDAH	RKPD 2025	APBD 2025	RKPD PERUBAHAN 2025				NASIONAL	DAERAH				
1	2	3	4	5	6	7	8	9	10	11	12	13	14	15	16	17	18	19	20	21
			Jumlah warga negara termasuk kelompok rentan di kawasan rawan bencana Kabupaten/Kota yang mengikuti pelatihan pencegahan dan mitigasi bencana				3 Kawasan	3 Kawasan	18.000.000,00	349.405.375,00	321.413.375,00	303.413.375,00	Kab. Sidoarjo, Semua Kecamatan, Semua Kel/Desa	PENDAPATAN ASLI DAERAH (PAD)	Memperkuat penyelarasan kehidupan yang harmonis dengan lingkungan, alam, dan budaya serta peningkatan toleransi antarumat beragama untuk mencapai masyarakat yang adil dan makmur.	1. Intensifikasi kerjasama dan penyelarasan pembangunan lintas daerah untuk mendukung Pembangunan Infrastruktur pengembangan wilayah dan pertumbuhan ekonomi baru 1. Intensifikasi kerjasama dan penyelarasan pembangunan lintas daerah untuk mendukung Pembangunan Infrastruktur pengembangan wilayah dan pertumbuhan ekonomi baru			266.834.678,00	BADAN PENANGGULANGAN BENCANA DAERAH
	1.05.03.2.03	Pelayanan Penyelamatan dan Evakuasi Korban Bencana	*1. Persentase logistik yang disalurkan sesuai kebutuhan 2. Persentase petugas dan relawan yang aktif dalam masa status Siaga dan darurat bencana*				100 %	100 %	0,00	364.593.000,00	364.593.000,00	364.593.000,00			Memperkuat penyelarasan kehidupan yang harmonis dengan lingkungan, alam, dan budaya serta peningkatan toleransi antarumat beragama untuk mencapai masyarakat yang adil dan makmur.	1. Intensifikasi kerjasama dan penyelarasan pembangunan lintas daerah untuk mendukung Pembangunan Infrastruktur pengembangan wilayah dan pertumbuhan ekonomi baru 1. Intensifikasi kerjasama dan penyelarasan pembangunan lintas daerah untuk mendukung Pembangunan Infrastruktur pengembangan wilayah dan pertumbuhan ekonomi baru	Masyarakat		2.855.579.602,00	BADAN PENANGGULANGAN BENCANA DAERAH
	1.05.03.2.03.0002	Respon Cepat Darurat Bencana Kabupaten/Kota																		
			Jumlah Dokumen SK Penetapan Status Darurat Bencana dan SKPDB yang Ditetapkan Paling Lama 1x24 Jam berdasarkan Hasil Dokumen Laporan Kaji Cepat				1 Dokumen	1 Dokumen	0,00	123.593.000,00	123.593.000,00	123.593.000,00	Kab. Sidoarjo, Semua Kecamatan, Semua Kel/Desa	PENDAPATAN ASLI DAERAH (PAD)	Memperkuat penyelarasan kehidupan yang harmonis dengan lingkungan, alam, dan budaya serta peningkatan toleransi antarumat beragama untuk mencapai masyarakat yang adil dan makmur.	1. Intensifikasi kerjasama dan penyelarasan pembangunan lintas daerah untuk mendukung Pembangunan Infrastruktur pengembangan wilayah dan pertumbuhan ekonomi baru 1. Intensifikasi kerjasama dan penyelarasan pembangunan lintas daerah untuk mendukung Pembangunan Infrastruktur pengembangan wilayah dan pertumbuhan ekonomi baru			265.467.950,00	BADAN PENANGGULANGAN BENCANA DAERAH
	1.05.03.2.03.0003	Pencarian, Pertolongan dan Evakuasi Korban Bencana Kabupaten/Kota																		
			Jumlah Korban yang Berhasil Ditemukan, Ditolong, dan Dievakuasi Per Jenis Kejadian Bencana				10 Orang	10 Orang	0,00	0,00	0,00	0,00	Kab. Sidoarjo, Semua Kecamatan, Semua Kel/Desa	PENDAPATAN ASLI DAERAH (PAD)	Memperkuat penyelarasan kehidupan yang harmonis dengan lingkungan, alam, dan budaya serta peningkatan toleransi antarumat beragama untuk mencapai masyarakat yang adil dan makmur.	1. Intensifikasi kerjasama dan penyelarasan pembangunan lintas daerah untuk mendukung Pembangunan Infrastruktur pengembangan wilayah dan pertumbuhan ekonomi baru 1. Intensifikasi kerjasama dan penyelarasan pembangunan lintas daerah untuk mendukung Pembangunan Infrastruktur pengembangan wilayah dan pertumbuhan ekonomi baru			8.784.600,00	BADAN PENANGGULANGAN BENCANA DAERAH
	1.05.03.2.03.0008	Peningkatan Kapasitas Sumber Daya Aparatur dalam penanganan keadaan darurat Kabupaten/Kota																		
			Jumlah Aparatur SDM BPBD Kabupaten/Kota dan lintas perangkat daerah yang memiliki kemampuan penanganan keadaan darurat dalam aspek manajerial dan teknis				50 Orang	50 Orang	0,00	0,00	0,00	0,00	Kab. Sidoarjo, Semua Kecamatan, Semua Kel/Desa	PENDAPATAN ASLI DAERAH (PAD)	Memperkuat penyelarasan kehidupan yang harmonis dengan lingkungan, alam, dan budaya serta peningkatan toleransi antarumat beragama untuk mencapai masyarakat yang adil dan makmur.	1. Intensifikasi kerjasama dan penyelarasan pembangunan lintas daerah untuk mendukung Pembangunan Infrastruktur pengembangan wilayah dan pertumbuhan ekonomi baru 1. Intensifikasi kerjasama dan penyelarasan pembangunan lintas daerah untuk mendukung Pembangunan Infrastruktur pengembangan wilayah dan pertumbuhan ekonomi baru			150.000.000,00	BADAN PENANGGULANGAN BENCANA DAERAH
	1.05.03.2.03.0009	Penyediaan Logistik Penyelamatan dan Evakuasi Korban Bencana Kabupaten/Kota																		

NO	KODE	URUSAN / BIDANG URUSAN / PROGRAM / KEGIATAN / SUB KEGIATAN	INDIKATOR PROGRAM / KEGIATAN / SUB KEGIATAN	TARGET AKHIR PERIODE RENSTRA OPD	REALISASI CAPAIAN RENJA OPD TAHUN 2023	PRAKIRAAN CAPAIAN TARGET RENJA OPD TAHUN 2024	CAPAIAN KINERJA DAN KERANGKA PENDANAAN										KELOMPOK SASARAN	PRAKIRAAN MAJU RENCANA TAHUN 2026		PERANGKAT DAERAH PENANGGUNG JAWAB
							TARGET 2025		PAGU INDIKATIF (Rp)			Bertambah/Berkurang (10-12)	LOKASI	SUMBER DANA	PRIORITAS			TARGET	PAGU INDIKATIF (Rp)	
							SEBELUM	SESUDAH	RKPD 2025	APBD 2025	RKPD PERUBAHAN 2025				NASIONAL	DAERAH				
1	2	3	4	5	6	7	8	9	10	11	12	13	14	15	16	17	18	19	20	21
			Jumlah Korban Bencana yang Mendapatkan Distribusi Logistik Penyelamatan dan Evakuasi Korban Bencana				100 Orang	100 Orang	0,00	0,00	0,00	0,00	Kab. Sidoarjo, Semua Kecamatan, Semua Kel/Desa	PENDAPATAN ASLI DAERAH (PAD)	Memperkuat penyelarasan kehidupan yang harmonis dengan lingkungan, alam, dan budaya serta peningkatan toleransi antarumat beragama untuk mencapai masyarakat yang adil dan makmur.	1. Intensifikasi kerjasama dan penyelarasan pembangunan lintas daerah untuk mendukung Pembangunan Infrastruktur pengembangan wilayah dan pertumbuhan ekonomi baru 1. Intensifikasi kerjasama dan penyelarasan pembangunan lintas daerah untuk mendukung Pembangunan Infrastruktur pengembangan wilayah dan pertumbuhan ekonomi baru			835.724.252,00	BADAN PENANGGULANGAN BENCANA DAERAH
	1.05.03.2.03.0012	Aktivasi Sistem Komando Penanganan Darurat Bencana																		
			Jumlah Laporan Pelaksanaan Aktivasi Sistem Komando Penanganan Darurat Bencana Kanupaten/Kota				6 Laporan	6 Laporan	0,00	241.000.000,00	241.000.000,00	241.000.000,00	Kab. Sidoarjo, Semua Kecamatan, Semua Kel/Desa	PENDAPATAN ASLI DAERAH (PAD)	Memperkuat penyelarasan kehidupan yang harmonis dengan lingkungan, alam, dan budaya serta peningkatan toleransi antarumat beragama untuk mencapai masyarakat yang adil dan makmur.	1. Intensifikasi kerjasama dan penyelarasan pembangunan lintas daerah untuk mendukung Pembangunan Infrastruktur pengembangan wilayah dan pertumbuhan ekonomi baru 1. Intensifikasi kerjasama dan penyelarasan pembangunan lintas daerah untuk mendukung Pembangunan Infrastruktur pengembangan wilayah dan pertumbuhan ekonomi baru			1.595.602.800,00	BADAN PENANGGULANGAN BENCANA DAERAH
	1.05.03.2.04	Penataan Sistem Dasar Penanggulangan Bencana	*1. Persentase dokumen PB dan regulasi PB yang dilegal / formalkan* *2. Persentase laporan pertanggungjawaban penyelenggaraan PB yang terselesaikan*				100 %	100 %	350.463.970,00	610.216.700,00	585.283.180,00	234.819.210,00			Memperkuat penyelarasan kehidupan yang harmonis dengan lingkungan, alam, dan budaya serta peningkatan toleransi antarumat beragama untuk mencapai masyarakat yang adil dan makmur.	1. Intensifikasi kerjasama dan penyelarasan pembangunan lintas daerah untuk mendukung Pembangunan Infrastruktur pengembangan wilayah dan pertumbuhan ekonomi baru 1. Intensifikasi kerjasama dan penyelarasan pembangunan lintas daerah untuk mendukung Pembangunan Infrastruktur pengembangan wilayah dan pertumbuhan ekonomi baru	Masyarakat		2.263.882.167,00	BADAN PENANGGULANGAN BENCANA DAERAH
	1.05.03.2.04.0004	Pengelolaan dan Pemanfaatan Sistem Informasi Kebencanaan																		
			Jumlah Data dan Informasi Kebencanaan yang tersedia				4 Dokumen	4 Dokumen	0,00	0,00	0,00	0,00	Kab. Sidoarjo, Semua Kecamatan, Semua Kel/Desa	PENDAPATAN ASLI DAERAH (PAD)	Memperkuat penyelarasan kehidupan yang harmonis dengan lingkungan, alam, dan budaya serta peningkatan toleransi antarumat beragama untuk mencapai masyarakat yang adil dan makmur.	1. Intensifikasi kerjasama dan penyelarasan pembangunan lintas daerah untuk mendukung Pembangunan Infrastruktur pengembangan wilayah dan pertumbuhan ekonomi baru 1. Intensifikasi kerjasama dan penyelarasan pembangunan lintas daerah untuk mendukung Pembangunan Infrastruktur pengembangan wilayah dan pertumbuhan ekonomi baru			73.205.000,00	BADAN PENANGGULANGAN BENCANA DAERAH
	1.05.03.2.04.0008	Bimbingan Teknis Pasca Bencana Kabupaten/Kota																		
			Jumlah Aparatur BPBD Kabupaten/Kota dan lintas perangkat daerah Kabupaten/Kota yang memiliki kemampuan teknis dalam menyusun dokumen Pengkajian Kebutuhan Pascabencana (JITUPASNA) dan Rencana Rehabilitasi dan Rekonstruksi Pascabencana (R3P)				80 Orang	80 Orang	150.463.970,00	96.516.700,00	71.583.180,00	-78.880.790,00	Kab. Sidoarjo, Semua Kecamatan, Semua Kel/Desa	PENDAPATAN ASLI DAERAH (PAD)	Memperkuat penyelarasan kehidupan yang harmonis dengan lingkungan, alam, dan budaya serta peningkatan toleransi antarumat beragama untuk mencapai masyarakat yang adil dan makmur.	1. Intensifikasi kerjasama dan penyelarasan pembangunan lintas daerah untuk mendukung Pembangunan Infrastruktur pengembangan wilayah dan pertumbuhan ekonomi baru 1. Intensifikasi kerjasama dan penyelarasan pembangunan lintas daerah untuk mendukung Pembangunan Infrastruktur pengembangan wilayah dan pertumbuhan ekonomi baru			185.000.000,00	BADAN PENANGGULANGAN BENCANA DAERAH
	1.05.03.2.04.0010	Koordinasi penanganan Pascabencana Kabupaten/Kota																		

NO	KODE	URUSAN / BIDANG URUSAN / PROGRAM / KEGIATAN / SUB KEGIATAN	INDIKATOR PROGRAM / KEGIATAN / SUB KEGIATAN	TARGET AKHIR PERIODE RENSTRA OPD	REALISASI CAPAIAN RENJA OPD TAHUN 2023	PRAKIRAAN CAPAIAN TARGET RENJA OPD TAHUN 2024	CAPAIAN KINERJA DAN KERANGKA PENDANAAN										KELOMPOK SASARAN	PRAKIRAAN MAJU RENCANA TAHUN 2026		PERANGKAT DAERAH PENANGGUNG JAWAB
							TARGET 2025		PAGU INDIKATIF (Rp)			Bertambah/Berkurang (10-12)	LOKASI	SUMBER DANA	PRIORITAS			TARGET	PAGU INDIKATIF (Rp)	
							SEBELUM	SESUDAH	RKPD 2025	APBD 2025	RKPD PERUBAHAN 2025				NASIONAL	DAERAH				
1	2	3	4	5	6	7	8	9	10	11	12	13	14	15	16	17	18	19	20	21
			Jumlah penyelesaian kegiatan pascabencana di semua sektor sesuai berdasarkan Rencana Rehabilitasi dan Rekontruksi Pascabencana (R3P) Kabupaten/Kota yang dilegalkan				1 Kegiatan	1 Kegiatan	200.000.000,00	513.700.000,00	513.700.000,00	313.700.000,00	Kab. Sidoarjo, Semua Kecamatan, Semua Kel/Desa	PENDAPATAN ASLI DAERAH (PAD)	Memperkuat penyelarasan kehidupan yang harmonis dengan lingkungan, alam, dan budaya serta peningkatan toleransi antarumat beragama untuk mencapai masyarakat yang adil dan makmur.	1. Intensifikasi kerjasama dan penyelarasan pembangunan lintas daerah untuk mendukung Pembangunan Infrastruktur pengembangan wilayah dan pertumbuhan ekonomi baru 1. Intensifikasi kerjasama dan penyelarasan pembangunan lintas daerah untuk mendukung Pembangunan Infrastruktur pengembangan wilayah dan pertumbuhan ekonomi baru			1.755.677.167,00	BADAN PENANGGULANGAN BENCANA DAERAH
	1.05.03.2.04.0015	Penyusunan Kajian Kebutuhan Pascabencana (JITUPASNA) dan Rencana Rehabilitasi dan Rekontruksi Pascabencana (R3P) Kab/Kota																		
			Jumlah penyelesaian dokumen Pengkajian Kebutuhan Pascabencana dan Rencana Rehabilitasi dan Rekonstruksi Pascabencana (R3P) Kab/Kota sampai dengan dinyatakan sah dan legal paling lama dalam 1 (satu) tahun				1 Dokumen	1 Dokumen	0,00	0,00	0,00	0,00	Kab. Sidoarjo, Semua Kecamatan, Semua Kel/Desa	PENDAPATAN ASLI DAERAH (PAD)	Memperkuat penyelarasan kehidupan yang harmonis dengan lingkungan, alam, dan budaya serta peningkatan toleransi antarumat beragama untuk mencapai masyarakat yang adil dan makmur.	1. Intensifikasi kerjasama dan penyelarasan pembangunan lintas daerah untuk mendukung Pembangunan Infrastruktur pengembangan wilayah dan pertumbuhan ekonomi baru 1. Intensifikasi kerjasama dan penyelarasan pembangunan lintas daerah untuk mendukung Pembangunan Infrastruktur pengembangan wilayah dan pertumbuhan ekonomi baru			250.000.000,00	BADAN PENANGGULANGAN BENCANA DAERAH
3.	**1.05.04**	**PROGRAM PENCEGAHAN, PENANGGULANGAN, PENYELAMATAN KEBAKARAN DAN PENYELAMATAN NON KEBAKARAN**	**1. Persentase satuan petugas Pemadam Kebakaran yang memiliki sertifikasi sesuai standar kualifikasi 2. Persentase Mobil PMK dengan Kondisi Layak Fungsi**				**55 85 % %**	**55 85 % %**	**1.241.888.310,00**	**11.908.764.080,00**	**11.903.764.080,00**	**177.581.868.719,00**							**178.823.757.029,00**	
	1.05.04.2.01	Pencegahan, Pengendalian, Pemadaman, Penyelamatan, dan Penanganan Bahan Berbahaya dan Beracun Kebakaran dalam Daerah Kabupaten/Kota	*Persentase layanan Pencegahan, Pengendalian, Pemadaman, Penyelamatan, dan Penanganan Bahan Berbahaya dan Beracun di Kabupaten Sidoarjo*				100 %	100 %	967.940.000,00	11.716.964.080,00	11.716.964.080,00	10.749.024.080,00			Memperkuat penyelarasan kehidupan yang harmonis dengan lingkungan, alam, dan budaya serta peningkatan toleransi antarumat beragama untuk mencapai masyarakat yang adil dan makmur.	- -	Masyarakat		177.273.463.451,00	BADAN PENANGGULANGAN BENCANA DAERAH
	1.05.04.2.01.0002	Pemadaman dan Pengendalian Kebakaran dalam Daerah Kabupaten/Kota																		
			Jumlah Laporan Hasil Pelaksanaan Kegiatan Kesiapsiagaan Petugas Piket dan Pemadaman Kebakaran dalam Daerah Kabupaten/Kota				12 Laporan	12 Laporan	150.000.000,00	519.261.180,00	519.261.180,00	369.261.180,00	Kab. Sidoarjo, Semua Kecamatan, Semua Kel/Desa	PENDAPATAN ASLI DAERAH (PAD)	Memperkuat penyelarasan kehidupan yang harmonis dengan lingkungan, alam, dan budaya serta peningkatan toleransi antarumat beragama untuk mencapai masyarakat yang adil dan makmur.	- -			1.339.920.723,00	BADAN PENANGGULANGAN BENCANA DAERAH
	1.05.04.2.01.0003	Penyelamatan dan Evakuasi Korban Kebakaran dan Non Kebakaran																		
			Jumlah Dokumen Hasil Pelaksanaan Kegiatan Kesiapsiagaan Petugas Piket dan Penyelamatan/Evakuasi Saat Penanggulangan Kebakaran dan Non Kebakaran				12 Dokumen	12 Dokumen	150.000.000,00	100.000.000,00	100.000.000,00	-50.000.000,00	Kab. Sidoarjo, Semua Kecamatan, Semua Kel/Desa	PENDAPATAN ASLI DAERAH (PAD)	Memperkuat penyelarasan kehidupan yang harmonis dengan lingkungan, alam, dan budaya serta peningkatan toleransi antarumat beragama untuk mencapai masyarakat yang adil dan makmur.	1. Intensifikasi kerjasama dan penyelarasan pembangunan lintas daerah untuk mendukung Pembangunan Infrastruktur pengembangan wilayah dan pertumbuhan ekonomi baru 1. Intensifikasi kerjasama dan penyelarasan pembangunan lintas daerah untuk mendukung Pembangunan Infrastruktur pengembangan wilayah dan pertumbuhan ekonomi baru			134.836.527.680,00	BADAN PENANGGULANGAN BENCANA DAERAH
	1.05.04.2.01.0007	Pembinaan Aparatur Pemadam Kebakaran																		
			Jumlah Aparatur Pemadam Kebakaran yang Memiliki Sertifikasi Keterampilan Teknis dan Analis Dalam Pencegahan dan Penanggulangan Kebakaran				175 Orang	175 Orang	240.000.000,00	5.829.740.400,00	5.829.740.400,00	5.589.740.400,00	Kab. Sidoarjo, Semua Kecamatan, Semua Kel/Desa	PENDAPATAN ASLI DAERAH (PAD)	Memperkuat penyelarasan kehidupan yang harmonis dengan lingkungan, alam, dan budaya serta peningkatan toleransi antarumat beragama untuk mencapai masyarakat yang adil dan makmur.	1. Intensifikasi kerjasama dan penyelarasan pembangunan lintas daerah untuk mendukung Pembangunan Infrastruktur pengembangan wilayah dan pertumbuhan ekonomi baru 1. Intensifikasi kerjasama dan penyelarasan pembangunan lintas daerah untuk mendukung Pembangunan Infrastruktur pengembangan wilayah dan pertumbuhan ekonomi baru			13.387.146.484,00	BADAN PENANGGULANGAN BENCANA DAERAH

NO	KODE	URUSAN / BIDANG URUSAN / PROGRAM / KEGIATAN / SUB KEGIATAN	INDIKATOR PROGRAM / KEGIATAN / SUB KEGIATAN	TARGET AKHIR PERIODE RENSTRA OPD	REALISASI CAPAIAN RENJA OPD TAHUN 2023	PRAKIRAAN CAPAIAN TARGET RENJA OPD TAHUN 2024	CAPAIAN KINERJA DAN KERANGKA PENDANAAN										KELOMPOK SASARAN	PRAKIRAAN MAJU RENCANA TAHUN 2026		PERANGKAT DAERAH PENANGGUNG JAWAB
							TARGET 2025		PAGU INDIKATIF (Rp)			Bertambah/Berkurang (10-12)	LOKASI	SUMBER DANA	PRIORITAS			TARGET	PAGU INDIKATIF (Rp)	
							SEBELUM	SESUDAH	RKPD 2025	APBD 2025	RKPD PERUBAHAN 2025				NASIONAL	DAERAH				
1	2	3	4	5	6	7	8	9	10	11	12	13	14	15	16	17	18	19	20	21
	1.05.04.2.01.0011	Penyusunan Dokumen Rencana Induk Sistem Penanggulangan Kebakaran dan Penyelamatan (RISPKP)																		
			Jumlah Dokumen Rencana Induk Sistem Penanggulangan Kebakaran dan Penyelamatan (RISPKP)				1 Dokumen	1 Dokumen	0,00	0,00	0,00	0,00	Kab. Sidoarjo, Semua Kecamatan, Semua Kel/Desa	-	Memperkuat penyelarasan kehidupan yang harmonis dengan lingkungan, alam, dan budaya serta peningkatan toleransi antarumat beragama untuk mencapai masyarakat yang adil dan makmur.	1. Intensifikasi kerjasama dan penyelarasan pembangunan lintas daerah untuk mendukung Pembangunan Infrastruktur pengembangan wilayah dan pertumbuhan ekonomi baru 1. Intensifikasi kerjasama dan penyelarasan pembangunan lintas daerah untuk mendukung Pembangunan Infrastruktur pengembangan wilayah dan pertumbuhan ekonomi baru			350.000.000,00	BADAN PENANGGULANGAN BENCANA DAERAH
	1.05.04.2.01.0013	Penyusunan Kajian Rencana Induk Sistem Penanggulangan Kebakaran dan Penyelamatan (RISPKP)																		
			Jumlah Dokumen Kajian Rencana Induk Sistem Penanggulangan Kebakaran dan Penyelamatan (RISPKP)				1 Dokumen	1 Dokumen	0,00	0,00	0,00	0,00	Kab. Sidoarjo, Semua Kecamatan, Semua Kel/Desa	-	Memperkuat penyelarasan kehidupan yang harmonis dengan lingkungan, alam, dan budaya serta peningkatan toleransi antarumat beragama untuk mencapai masyarakat yang adil dan makmur.	1. Intensifikasi kerjasama dan penyelarasan pembangunan lintas daerah untuk mendukung Pembangunan Infrastruktur pengembangan wilayah dan pertumbuhan ekonomi baru 1. Intensifikasi kerjasama dan penyelarasan pembangunan lintas daerah untuk mendukung Pembangunan Infrastruktur pengembangan wilayah dan pertumbuhan ekonomi baru			350.000.000,00	BADAN PENANGGULANGAN BENCANA DAERAH
	1.05.04.2.01.0017	Pengadaan Sarana dan Prasarana Pencegahan, Penanggulangan Kebakaran dan Alat Pelindung Diri																		
			Jumlah Sarana dan Prasarana Untuk Pencegahan dan Penanggulangan Kebakaran dan Alat Pelindung Diri yang Sah dan Legal Sesuai Standar Teknis Terkait				15 Unit	15 Unit	427.940.000,00	5.267.962.500,00	5.267.962.500,00	4.840.022.500,00	Kab. Sidoarjo, Semua Kecamatan, Semua Kel/Desa	PENDAPATAN ASLI DAERAH (PAD)	Memperkuat penyelarasan kehidupan yang harmonis dengan lingkungan, alam, dan budaya serta peningkatan toleransi antarumat beragama untuk mencapai masyarakat yang adil dan makmur.	1. Intensifikasi kerjasama dan penyelarasan pembangunan lintas daerah untuk mendukung Pembangunan Infrastruktur pengembangan wilayah dan pertumbuhan ekonomi baru 1. Intensifikasi kerjasama dan penyelarasan pembangunan lintas daerah untuk mendukung Pembangunan Infrastruktur pengembangan wilayah dan pertumbuhan ekonomi baru			27.009.868.564,00	BADAN PENANGGULANGAN BENCANA DAERAH
	1.05.04.2.02	Inspeksi Peralatan Proteksi Kebakaran	*Persentase sarana proteksi kebakaran bangunan/gedung yang memenuhi standar*				100 %	100 %	0,00	0,00	0,00	0,00			Memperkuat penyelarasan kehidupan yang harmonis dengan lingkungan, alam, dan budaya serta peningkatan toleransi antarumat beragama untuk mencapai masyarakat yang adil dan makmur.	1. Intensifikasi kerjasama dan penyelarasan pembangunan lintas daerah untuk mendukung Pembangunan Infrastruktur pengembangan wilayah dan pertumbuhan ekonomi baru 1. Intensifikasi kerjasama dan penyelarasan pembangunan lintas daerah untuk mendukung Pembangunan Infrastruktur pengembangan wilayah dan pertumbuhan ekonomi baru	Masyarakat		80.000.000,00	BADAN PENANGGULANGAN BENCANA DAERAH
	1.05.04.2.02.0001	Pendataan Sarana Prasarana Proteksi Kebakaran																		
			Jumlah Dokumen yang Memuat Data Bangunan/Gedung/Lingkungan yang Dipersyaratkan Harus Memiliki Sistem Proteksi Kebakaran				1 Dokumen	1 Dokumen	0,00	0,00	0,00	0,00	Kab. Sidoarjo, Semua Kecamatan, Semua Kel/Desa	PENDAPATAN ASLI DAERAH (PAD)	Memperkuat penyelarasan kehidupan yang harmonis dengan lingkungan, alam, dan budaya serta peningkatan toleransi antarumat beragama untuk mencapai masyarakat yang adil dan makmur.	1. Intensifikasi kerjasama dan penyelarasan pembangunan lintas daerah untuk mendukung Pembangunan Infrastruktur pengembangan wilayah dan pertumbuhan ekonomi baru 1. Intensifikasi kerjasama dan penyelarasan pembangunan lintas daerah untuk mendukung Pembangunan Infrastruktur pengembangan wilayah dan pertumbuhan ekonomi baru			80.000.000,00	BADAN PENANGGULANGAN BENCANA DAERAH

NO	KODE	URUSAN / BIDANG URUSAN / PROGRAM / KEGIATAN / SUB KEGIATAN	INDIKATOR PROGRAM / KEGIATAN / SUB KEGIATAN	TARGET AKHIR PERIODE RENSTRA OPD	REALISASI CAPAIAN RENJA OPD TAHUN 2023	PRAKIRAAN CAPAIAN TARGET RENJA OPD TAHUN 2024	CAPAIAN KINERJA DAN KERANGKA PENDANAAN										KELOMPOK SASARAN	PRAKIRAAN MAJU RENCANA TAHUN 2026		PERANGKAT DAERAH PENANGGUNG JAWAB
							TARGET 2025		PAGU INDIKATIF (Rp)			Bertambah/Berkurang (10-12)	LOKASI	SUMBER DANA	PRIORITAS			TARGET	PAGU INDIKATIF (Rp)	
							SEBELUM	SESUDAH	RKPD 2025	APBD 2025	RKPD PERUBAHAN 2025				NASIONAL	DAERAH				
1	2	3	4	5	6	7	8	9	10	11	12	13	14	15	16	17	18	19	20	21
	1.05.04.2.03	Investigasi Kejadian Kebakaran	*Persentase kejadian kebakaran yang dilakukan investigasi pasca kebakaran*				100 %	100 %	0,00	0,00	0,00	0,00			Memperkuat penyelarasan kehidupan yang harmonis dengan lingkungan, alam, dan budaya serta peningkatan toleransi antarumat beragama untuk mencapai masyarakat yang adil dan makmur.	1. Intensifikasi kerjasama dan penyelarasan pembangunan lintas daerah untuk mendukung Pembangunan Infrastruktur pengembangan wilayah dan pertumbuhan ekonomi baru 1. Intensifikasi kerjasama dan penyelarasan pembangunan lintas daerah untuk mendukung Pembangunan Infrastruktur pengembangan wilayah dan pertumbuhan ekonomi baru	Masyarakat		35.000.000,00	BADAN PENANGGULANGAN BENCANA DAERAH
	1.05.04.2.03.0001	Investigasi Kejadian Kebakaran, Meliputi Penelitian dan Pengujian Penyebab Kejadian Kebakaran																		
			Jumlah Dokumen yang Memuat Hasil Kejadian Kebakaran yang Dilakukan Investigasi Lanjutan Meliputi Penelitian dan Pengujian				1 Dokumen	1 Dokumen	0,00	0,00	0,00	0,00	Kab. Sidoarjo, Semua Kecamatan, Semua Kel/Desa	-	Memperkuat penyelarasan kehidupan yang harmonis dengan lingkungan, alam, dan budaya serta peningkatan toleransi antarumat beragama untuk mencapai masyarakat yang adil dan makmur.	1. Intensifikasi kerjasama dan penyelarasan pembangunan lintas daerah untuk mendukung Pembangunan Infrastruktur pengembangan wilayah dan pertumbuhan ekonomi baru 1. Intensifikasi kerjasama dan penyelarasan pembangunan lintas daerah untuk mendukung Pembangunan Infrastruktur pengembangan wilayah dan pertumbuhan ekonomi baru			35.000.000,00	BADAN PENANGGULANGAN BENCANA DAERAH
	1.05.04.2.04	Pemberdayaan Masyarakat dalam Pencegahan Kebakaran	*1. Persentase sosialisasi pencegahan dan penanggulangan kebakaran di daerah rawan kebakaran; 2. Persentase relawan kebakaran dilatih dan dibentuk*				20 % 25 %	20 % 25 %	273.948.310,00	191.800.000,00	186.800.000,00	-87.148.310,00			Memperkuat penyelarasan kehidupan yang harmonis dengan lingkungan, alam, dan budaya serta peningkatan toleransi antarumat beragama untuk mencapai masyarakat yang adil dan makmur.	1. Intensifikasi kerjasama dan penyelarasan pembangunan lintas daerah untuk mendukung Pembangunan Infrastruktur pengembangan wilayah dan pertumbuhan ekonomi baru 1. Intensifikasi kerjasama dan penyelarasan pembangunan lintas daerah untuk mendukung Pembangunan Infrastruktur pengembangan wilayah dan pertumbuhan ekonomi baru	Masyarakat		1.435.293.578,00	BADAN PENANGGULANGAN BENCANA DAERAH
	1.05.04.2.04.0001	Pemberdayaan Masyarakat dalam Pencegahan dan Penanggulangan Kebakaran Melalui Sosialisasi dan Edukasi Masyarakat																		
			Jumlah Warga Masyarakat yang Mendapatkan Sosialisasi Edukasi Pencegahan dan Penanggulangan Kebakaran Setiap Tahunnya				50 Orang	50 Orang	59.581.750,00	191.800.000,00	186.800.000,00	127.218.250,00	Kab. Sidoarjo, Semua Kecamatan, Semua Kel/Desa	PENDAPATAN ASLI DAERAH (PAD)	Memperkuat penyelarasan kehidupan yang harmonis dengan lingkungan, alam, dan budaya serta peningkatan toleransi antarumat beragama untuk mencapai masyarakat yang adil dan makmur.	1. Intensifikasi kerjasama dan penyelarasan pembangunan lintas daerah untuk mendukung Pembangunan Infrastruktur pengembangan wilayah dan pertumbuhan ekonomi baru 1. Intensifikasi kerjasama dan penyelarasan pembangunan lintas daerah untuk mendukung Pembangunan Infrastruktur pengembangan wilayah dan pertumbuhan ekonomi baru			140.000.000,00	BADAN PENANGGULANGAN BENCANA DAERAH
	1.05.04.2.04.0002	Pembentukan dan Pembinaan Relawan Pemadam Kebakaran																		
			Jumlah Desa/Kelurahan yang Terbentuk dan Terbina Relawan Pemadam Kebakaran pada Lingkup Sistem Ketahanan Kebakaran Lingkungan (SKKL) Setiap Tahunnya				2 Desa/Kelurahan	2 Desa/Kelurahan	214.366.560,00	0,00	0,00	-214.366.560,00	Kab. Sidoarjo, Semua Kecamatan, Semua Kel/Desa	PENDAPATAN ASLI DAERAH (PAD)	Memperkuat penyelarasan kehidupan yang harmonis dengan lingkungan, alam, dan budaya serta peningkatan toleransi antarumat beragama untuk mencapai masyarakat yang adil dan makmur.	1. Intensifikasi kerjasama dan penyelarasan pembangunan lintas daerah untuk mendukung Pembangunan Infrastruktur pengembangan wilayah dan pertumbuhan ekonomi baru 1. Intensifikasi kerjasama dan penyelarasan pembangunan lintas daerah untuk mendukung Pembangunan Infrastruktur pengembangan wilayah dan pertumbuhan ekonomi baru			113.855.281,00	BADAN PENANGGULANGAN BENCANA DAERAH
	1.05.04.2.04.0003	Dukungan Pemberdayaan Masyarakat/Relawan Pemadam Kebakaran Melalui Penyediaan Sarana dan PraSarana																		

NO	KODE	URUSAN / BIDANG URUSAN / PROGRAM / KEGIATAN / SUB KEGIATAN	INDIKATOR PROGRAM / KEGIATAN / SUB KEGIATAN	TARGET AKHIR PERIODE RENSTRA OPD	REALISASI CAPAIAN RENJA OPD TAHUN 2023	PRAKIRAAN CAPAIAN TARGET RENJA OPD TAHUN 2024	CAPAIAN KINERJA DAN KERANGKA PENDANAAN										KELOMPOK SASARAN	PRAKIRAAN MAJU RENCANA TAHUN 2026		PERANGKAT DAERAH PENANGGUNG JAWAB
							TARGET 2025		PAGU INDIKATIF (Rp)			Bertambah/Berkurang (10-12)	LOKASI	SUMBER DANA	PRIORITAS			TARGET	PAGU INDIKATIF (Rp)	
							SEBELUM	SESUDAH	RKPD 2025	APBD 2025	RKPD PERUBAHAN 2025				NASIONAL	DAERAH				
1	2	3	4	5	6	7	8	9	10	11	12	13	14	15	16	17	18	19	20	21
			Jumlah Dokumen yang Memuat Jumlah SKKL Desa/Kelurahan yang Telah Tersedia Dukungan Sapras Damkar				2 Dokumen	2 Dokumen	0,00	0,00	0,00	0,00	Kab. Sidoarjo, Semua Kecamatan, Semua Kel/Desa	-	Memperkuat penyelarasan kehidupan yang harmonis dengan lingkungan, alam, dan budaya serta peningkatan toleransi antarumat beragama untuk mencapai masyarakat yang adil dan makmur.	1. Intensifikasi kerjasama dan penyelarasan pembangunan lintas daerah untuk mendukung Pembangunan Infrastruktur pengembangan wilayah dan pertumbuhan ekonomi baru 1. Intensifikasi kerjasama dan penyelarasan pembangunan lintas daerah untuk mendukung Pembangunan Infrastruktur pengembangan wilayah dan pertumbuhan ekonomi baru			1.181.438.297,00	BADAN PENANGGULANGAN BENCANA DAERAH
		DINAS SOSIAL							**45.892.744.502,00**	**47.728.996.965,00**	**46.894.736.414,00**	**1.001.991.912,00**							**217.187.185.630,00**	
	1	**URUSAN PEMERINTAHAN WAJIB YANG BERKAITAN DENGAN PELAYANAN DASAR**							**45.892.744.502,00**	**47.728.996.965,00**	**46.894.736.414,00**	**1.001.991.912,00**							**217.187.185.630,00**	
	1.06	**URUSAN PEMERINTAHAN BIDANG SOSIAL**							**45.892.744.502,00**	**47.728.996.965,00**	**46.894.736.414,00**	**1.001.991.912,00**							**217.187.185.630,00**	
1.	**1.06.01**	**PROGRAM PENUNJANG URUSAN PEMERINTAHAN DAERAH KABUPATEN/KOTA**	**Tingkat kepuasan aparatur perangkat daerah terhadap pelayanan kesekretariatan**				**90 %**	**90 %**	**11.942.227.217,00**	**9.390.006.531,00**	**8.656.247.175,00**	**130.527.665.160,00**							**142.469.892.377,00**	
	1.06.01.2.01	Perencanaan, Penganggaran, dan Evaluasi Kinerja Perangkat Daerah	*Jumlah Dokumen Laporan Evaluasi Kinerja PD yang Disusun Sesuai Ketentuan Jumlah Dokumen Perencanaan dan Penganggaran yang Disusun Sesuai Ketentuan*				13 Dokumen 6 Dokumen	13 Dokumen 6 Dokumen	119.294.965,00	219.035.868,00	219.071.268,00	99.776.303,00			Memantapkan sistem pertahanan keamanan negara dan mendorong kemandirian bangsa melalui swasembada pangan, energi, air, ekonomi kreatif, ekonomi hijau, dan ekonomi biru	3. Implementasi kebijakan yang mendukung berkembangnya perikanan, pertanian, ekonomi kreatif yang terintegrasi dengan Koperasi dan Usaha Mikro hingga level desa untuk mempercepat penanggulangan kemiskinan 3. Implementasi kebijakan yang mendukung berkembangnya perikanan, pertanian, ekonomi kreatif yang terintegrasi dengan Koperasi dan Usaha Mikro hingga level desa untuk mempercepat penanggulangan kemiskinan	Aparatur Sipil Negara Dinas Sosial Kab. Sidoarjo		266.840.176,00	DINAS SOSIAL
	1.06.01.2.01.0001	Penyusunan Dokumen Perencanaan Perangkat Daerah																		
			Jumlah Dokumen Perencanaan Perangkat Daerah				6 Dokumen	6 Dokumen	50.702.000,00	78.461.700,00	78.461.700,00	27.759.700,00	Kab. Sidoarjo, Semua Kecamatan, Semua Kel/Desa	PENDAPATAN ASLI DAERAH (PAD)	Memantapkan sistem pertahanan keamanan negara dan mendorong kemandirian bangsa melalui swasembada pangan, energi, air, ekonomi kreatif, ekonomi hijau, dan ekonomi biru	3. Implementasi kebijakan yang mendukung berkembangnya perikanan, pertanian, ekonomi kreatif yang terintegrasi dengan Koperasi dan Usaha Mikro hingga level desa untuk mempercepat penanggulangan kemiskinan 3. Implementasi kebijakan yang mendukung berkembangnya perikanan, pertanian, ekonomi kreatif yang terintegrasi dengan Koperasi dan Usaha Mikro hingga level desa untuk mempercepat penanggulangan kemiskinan			186.636.440,00	DINAS SOSIAL
	1.06.01.2.01.0004	Koordinasi dan Penyusunan DPA-SKPD																		
			Jumlah Dokumen DPA-SKPD dan Laporan Hasil Koordinasi Penyusunan Dokumen DPA-SKPD				1 Dokumen	1 Dokumen	785.000,00	785.000,00	785.000,00	0,00	Kab. Sidoarjo, Semua Kecamatan, Semua Kel/Desa	PENDAPATAN ASLI DAERAH (PAD)	Memantapkan sistem pertahanan keamanan negara dan mendorong kemandirian bangsa melalui swasembada pangan, energi, air, ekonomi kreatif, ekonomi hijau, dan ekonomi biru	3. Implementasi kebijakan yang mendukung berkembangnya perikanan, pertanian, ekonomi kreatif yang terintegrasi dengan Koperasi dan Usaha Mikro hingga level desa untuk mempercepat penanggulangan kemiskinan 3. Implementasi kebijakan yang mendukung berkembangnya perikanan, pertanian, ekonomi kreatif yang terintegrasi dengan Koperasi dan Usaha Mikro hingga level desa untuk mempercepat penanggulangan kemiskinan			1.746.086,00	DINAS SOSIAL
	1.06.01.2.01.0005	Koordinasi dan Penyusunan Perubahan DPA- SKPD																		

NO	KODE	URUSAN / BIDANG URUSAN / PROGRAM / KEGIATAN / SUB KEGIATAN	INDIKATOR PROGRAM / KEGIATAN / SUB KEGIATAN	TARGET AKHIR PERIODE RENSTRA OPD	REALISASI CAPAIAN RENJA OPD TAHUN 2023	PRAKIRAAN CAPAIAN TARGET RENJA OPD TAHUN 2024	CAPAIAN KINERJA DAN KERANGKA PENDANAAN										KELOMPOK SASARAN	PRAKIRAAN MAJU RENCANA TAHUN 2026		PERANGKAT DAERAH PENANGGUNG JAWAB
							TARGET 2025		PAGU INDIKATIF (Rp)			Bertambah/Berkurang (10-12)	LOKASI	SUMBER DANA	PRIORITAS			TARGET	PAGU INDIKATIF (Rp)	
							SEBELUM	SESUDAH	RKPD 2025	APBD 2025	RKPD PERUBAHAN 2025				NASIONAL	DAERAH				
1	2	3	4	5	6	7	8	9	10	11	12	13	14	15	16	17	18	19	20	21
			Jumlah Dokumen Perubahan DPA-SKPD dan Laporan Hasil Koordinasi Penyusunan Dokumen Perubahan DPA-SKPD				3 Dokumen	3 Dokumen	1.404.000,00	1.404.000,00	1.419.000,00	15.000,00	Kab. Sidoarjo, Semua Kecamatan, Semua Kel/Desa	PENDAPATAN ASLI DAERAH (PAD)	Memantapkan sistem pertahanan keamanan negara dan mendorong kemandirian bangsa melalui swasembada pangan, energi, air, ekonomi kreatif, ekonomi hijau, dan ekonomi biru	3. Implementasi kebijakan yang mendukung berkembangnya perikanan, pertanian, ekonomi kreatif yang terintegrasi dengan Koperasi dan Usaha Mikro hingga level desa untuk mempercepat penanggulangan kemiskinan 3. Implementasi kebijakan yang mendukung berkembangnya perikanan, pertanian, ekonomi kreatif yang terintegrasi dengan Koperasi dan Usaha Mikro hingga level desa untuk mempercepat penanggulangan kemiskinan			5.907.936,00	DINAS SOSIAL
	1.06.01.2.01.0007	Evaluasi Kinerja Perangkat Daerah																		
			Jumlah Laporan Evaluasi Kinerja Perangkat Daerah				13 Laporan	13 Laporan	1.404.000,00	9.428.500,00	9.448.900,00	8.044.900,00	Kab. Sidoarjo, Semua Kecamatan, Semua Kel/Desa	PENDAPATAN ASLI DAERAH (PAD)	Memantapkan sistem pertahanan keamanan negara dan mendorong kemandirian bangsa melalui swasembada pangan, energi, air, ekonomi kreatif, ekonomi hijau, dan ekonomi biru	3. Implementasi kebijakan yang mendukung berkembangnya perikanan, pertanian, ekonomi kreatif yang terintegrasi dengan Koperasi dan Usaha Mikro hingga level desa untuk mempercepat penanggulangan kemiskinan 3. Implementasi kebijakan yang mendukung berkembangnya perikanan, pertanian, ekonomi kreatif yang terintegrasi dengan Koperasi dan Usaha Mikro hingga level desa untuk mempercepat penanggulangan kemiskinan			7.549.749,00	DINAS SOSIAL
	1.06.01.2.01.0008	Penyelenggaraan Walidata Pendukung Statistik Sektoral Daerah																		
			Jumlah Dokumen Hasil Penyelenggaraan Walidata Pendukung Statistik Sektoral Daerah				1 Dokumen	1 Dokumen	50.000.000,00	89.100.000,00	89.100.000,00	39.100.000,00	Kab. Sidoarjo, Semua Kecamatan, Semua Kel/Desa	PENDAPATAN ASLI DAERAH (PAD)	Memantapkan sistem pertahanan keamanan negara dan mendorong kemandirian bangsa melalui swasembada pangan, energi, air, ekonomi kreatif, ekonomi hijau, dan ekonomi biru	3. Implementasi kebijakan yang mendukung berkembangnya perikanan, pertanian, ekonomi kreatif yang terintegrasi dengan Koperasi dan Usaha Mikro hingga level desa untuk mempercepat penanggulangan kemiskinan 3. Implementasi kebijakan yang mendukung berkembangnya perikanan, pertanian, ekonomi kreatif yang terintegrasi dengan Koperasi dan Usaha Mikro hingga level desa untuk mempercepat penanggulangan kemiskinan			50.000.000,00	DINAS SOSIAL
	1.06.01.2.01.0009	Pelaksanaan Pengumpulan Data Statistik Sektoral Daerah																		
			Jumlah Data Statistik Sektoral Daerah yang Telah Dikumpulkan dan Diperiksa Lingkup Perangkat Daerah				1 Data	31 Data	14.999.965,00	39.856.668,00	39.856.668,00	24.856.703,00	Kab. Sidoarjo, Semua Kecamatan, Semua Kel/Desa	PENDAPATAN ASLI DAERAH (PAD)	Memantapkan sistem pertahanan keamanan negara dan mendorong kemandirian bangsa melalui swasembada pangan, energi, air, ekonomi kreatif, ekonomi hijau, dan ekonomi biru	3. Implementasi kebijakan yang mendukung berkembangnya perikanan, pertanian, ekonomi kreatif yang terintegrasi dengan Koperasi dan Usaha Mikro hingga level desa untuk mempercepat penanggulangan kemiskinan 3. Implementasi kebijakan yang mendukung berkembangnya perikanan, pertanian, ekonomi kreatif yang terintegrasi dengan Koperasi dan Usaha Mikro hingga level desa untuk mempercepat penanggulangan kemiskinan			14.999.965,00	DINAS SOSIAL
	1.06.01.2.02	Administrasi Keuangan Perangkat Daerah	*Persentase Realisasi Anggaran Perangkat Daerah*				90 %	90 %	4.757.414.891,00	6.109.489.339,00	5.404.861.746,00	647.446.855,00			Memantapkan sistem pertahanan keamanan negara dan mendorong kemandirian bangsa melalui swasembada pangan, energi, air, ekonomi kreatif, ekonomi hijau, dan ekonomi biru	3. Implementasi kebijakan yang mendukung berkembangnya perikanan, pertanian, ekonomi kreatif yang terintegrasi dengan Koperasi dan Usaha Mikro hingga level desa untuk mempercepat penanggulangan kemiskinan 3. Implementasi kebijakan yang mendukung berkembangnya perikanan, pertanian, ekonomi kreatif yang terintegrasi dengan Koperasi dan Usaha Mikro hingga level desa untuk mempercepat penanggulangan kemiskinan	Aparatur Sipil Negara Dinas Sosial Kab. Sidoarjo		8.374.144.648,00	DINAS SOSIAL

NO	KODE	URUSAN / BIDANG URUSAN / PROGRAM / KEGIATAN / SUB KEGIATAN	INDIKATOR PROGRAM / KEGIATAN / SUB KEGIATAN	TARGET AKHIR PERIODE RENSTRA OPD	REALISASI CAPAIAN RENJA OPD TAHUN 2023	PRAKIRAAN CAPAIAN TARGET RENJA OPD TAHUN 2024	CAPAIAN KINERJA DAN KERANGKA PENDANAAN										KELOMPOK SASARAN	PRAKIRAAN MAJU RENCANA TAHUN 2026		PERANGKAT DAERAH PENANGGUNG JAWAB
							TARGET 2025		PAGU INDIKATIF (Rp)			Bertambah/Berkurang (10-12)	LOKASI	SUMBER DANA	PRIORITAS			TARGET	PAGU INDIKATIF (Rp)	
							SEBELUM	SESUDAH	RKPD 2025	APBD 2025	RKPD PERUBAHAN 2025				NASIONAL	DAERAH				
1	2	3	4	5	6	7	8	9	10	11	12	13	14	15	16	17	18	19	20	21
	1.06.01.2.02.0001	Penyediaan Gaji dan Tunjangan ASN																		
			Jumlah Orang yang Menerima Gaji dan Tunjangan ASN				23 Orang/bulan	20 Orang/bulan	4.756.629.891,00	6.108.704.339,00	5.404.076.746,00	647.446.855,00	Kab. Sidoarjo, Semua Kecamatan, Semua Kel/Desa	PENDAPATAN ASLI DAERAH (PAD) DANA ALOKASI UMUM (DAU)	Memantapkan sistem pertahanan keamanan negara dan mendorong kemandirian bangsa melalui swasembada pangan, energi, air, ekonomi kreatif, ekonomi hijau, dan ekonomi biru	3. Implementasi kebijakan yang mendukung berkembangnya perikanan, pertanian, ekonomi kreatif yang terintegrasi dengan Koperasi dan Usaha Mikro hingga level desa untuk mempercepat penanggulangan kemiskinan 3. Implementasi kebijakan yang mendukung berkembangnya perikanan, pertanian, ekonomi kreatif yang terintegrasi dengan Koperasi dan Usaha Mikro hingga level desa untuk mempercepat penanggulangan kemiskinan			8.369.373.351,00	DINAS SOSIAL
	1.06.01.2.02.0005	Koordinasi dan Penyusunan Laporan Keuangan Akhir Tahun SKPD																		
			Jumlah Laporan Keuangan Akhir Tahun SKPD dan Laporan Hasil Koordinasi Penyusunan Laporan Keuangan Akhir Tahun SKPD				1 Laporan	1 Laporan	785.000,00	785.000,00	785.000,00	0,00	Kab. Sidoarjo, Semua Kecamatan, Semua Kel/Desa	PENDAPATAN ASLI DAERAH (PAD)	Memantapkan sistem pertahanan keamanan negara dan mendorong kemandirian bangsa melalui swasembada pangan, energi, air, ekonomi kreatif, ekonomi hijau, dan ekonomi biru	3. Implementasi kebijakan yang mendukung berkembangnya perikanan, pertanian, ekonomi kreatif yang terintegrasi dengan Koperasi dan Usaha Mikro hingga level desa untuk mempercepat penanggulangan kemiskinan 3. Implementasi kebijakan yang mendukung berkembangnya perikanan, pertanian, ekonomi kreatif yang terintegrasi dengan Koperasi dan Usaha Mikro hingga level desa untuk mempercepat penanggulangan kemiskinan			4.771.297,00	DINAS SOSIAL
	1.06.01.2.05	Administrasi Kepegawaian Perangkat Daerah	*Persentase ASN yang disiplin* *Persentase ASN yang mengikuti pelatihan yang bersertifikat*				100 Persen	100 Persen	300,00	0,00	0,00	-300,00			Memantapkan sistem pertahanan keamanan negara dan mendorong kemandirian bangsa melalui swasembada pangan, energi, air, ekonomi kreatif, ekonomi hijau, dan ekonomi biru	3. Implementasi kebijakan yang mendukung berkembangnya perikanan, pertanian, ekonomi kreatif yang terintegrasi dengan Koperasi dan Usaha Mikro hingga level desa untuk mempercepat penanggulangan kemiskinan 3. Implementasi kebijakan yang mendukung berkembangnya perikanan, pertanian, ekonomi kreatif yang terintegrasi dengan Koperasi dan Usaha Mikro hingga level desa untuk mempercepat penanggulangan kemiskinan	Aparatur Sipil Negara Dinas Sosial Kab. Sidoarjo		300,00	DINAS SOSIAL
	1.06.01.2.05.0002	Pengadaan Pakaian Dinas beserta Atribut Kelengkapannya																		
			Jumlah Paket Pakaian Dinas beserta Atribut Kelengkapan				0 Paket	0 Paket	300,00	0,00	0,00	-300,00	Kab. Sidoarjo, Semua Kecamatan, Semua Kel/Desa	PENDAPATAN ASLI DAERAH (PAD)	Memantapkan sistem pertahanan keamanan negara dan mendorong kemandirian bangsa melalui swasembada pangan, energi, air, ekonomi kreatif, ekonomi hijau, dan ekonomi biru	3. Implementasi kebijakan yang mendukung berkembangnya perikanan, pertanian, ekonomi kreatif yang terintegrasi dengan Koperasi dan Usaha Mikro hingga level desa untuk mempercepat penanggulangan kemiskinan 3. Implementasi kebijakan yang mendukung berkembangnya perikanan, pertanian, ekonomi kreatif yang terintegrasi dengan Koperasi dan Usaha Mikro hingga level desa untuk mempercepat penanggulangan kemiskinan			300,00	DINAS SOSIAL
	1.06.01.2.06	Administrasi Umum Perangkat Daerah	*Nilai Survey Kepuasan Masyarakat (SKM)*				90 %	90 %	775.181.782,00	824.390.484,00	612.598.818,00	-162.582.964,00			Memantapkan sistem pertahanan keamanan negara dan mendorong kemandirian bangsa melalui swasembada pangan, energi, air, ekonomi kreatif, ekonomi hijau, dan ekonomi biru	3. Implementasi kebijakan yang mendukung berkembangnya perikanan, pertanian, ekonomi kreatif yang terintegrasi dengan Koperasi dan Usaha Mikro hingga level desa untuk mempercepat penanggulangan kemiskinan 3. Implementasi kebijakan yang mendukung berkembangnya perikanan, pertanian, ekonomi kreatif yang terintegrasi dengan Koperasi dan Usaha Mikro hingga level desa untuk mempercepat penanggulangan kemiskinan	Aparatur Sipil Negara Dinas Sosial Kab. Sidoarjo		1.781.891.013,00	DINAS SOSIAL

NO	KODE	URUSAN / BIDANG URUSAN / PROGRAM / KEGIATAN / SUB KEGIATAN	INDIKATOR PROGRAM / KEGIATAN / SUB KEGIATAN	TARGET AKHIR PERIODE RENSTRA OPD	REALISASI CAPAIAN RENJA OPD TAHUN 2023	PRAKIRAAN CAPAIAN TARGET RENJA OPD TAHUN 2024	CAPAIAN KINERJA DAN KERANGKA PENDANAAN										KELOMPOK SASARAN	PRAKIRAAN MAJU RENCANA TAHUN 2026		PERANGKAT DAERAH PENANGGUNG JAWAB
							TARGET 2025		PAGU INDIKATIF (Rp)			Bertambah/Berkurang (10-12)	LOKASI	SUMBER DANA	PRIORITAS			TARGET	PAGU INDIKATIF (Rp)	
							SEBELUM	SESUDAH	RKPD 2025	APBD 2025	RKPD PERUBAHAN 2025				NASIONAL	DAERAH				
1	2	3	4	5	6	7	8	9	10	11	12	13	14	15	16	17	18	19	20	21
	1.06.01.2.06.0001	Penyediaan Komponen Instalasi Listrik/Penerangan Bangunan Kantor																		
			Jumlah Paket Komponen Instalasi Listrik/Penerangan Bangunan Kantor yang Disediakan				2 Paket	2 Paket	18.265.383,00	9.956.700,00	9.956.700,00	-8.308.683,00	Kab. Sidoarjo, Semua Kecamatan, Semua Kel/Desa	PENDAPATAN ASLI DAERAH (PAD)	Memantapkan sistem pertahanan keamanan negara dan mendorong kemandirian bangsa melalui swasembada pangan, energi, air, ekonomi kreatif, ekonomi hijau, dan ekonomi biru	3. Implementasi kebijakan yang mendukung berkembangnya perikanan, pertanian, ekonomi kreatif yang terintegrasi dengan Koperasi dan Usaha Mikro hingga level desa untuk mempercepat penanggulangan kemiskinan 3. Implementasi kebijakan yang mendukung berkembangnya perikanan, pertanian, ekonomi kreatif yang terintegrasi dengan Koperasi dan Usaha Mikro hingga level desa untuk mempercepat penanggulangan kemiskinan			17.504.177,00	DINAS SOSIAL
	1.06.01.2.06.0002	Penyediaan Peralatan dan Perlengkapan Kantor																		
			Jumlah Paket Peralatan dan Perlengkapan Kantor yang Disediakan				2 Paket	2 Paket	61.524.059,00	68.861.279,00	72.471.779,00	10.947.720,00	Kab. Sidoarjo, Semua Kecamatan, Semua Kel/Desa	PENDAPATAN ASLI DAERAH (PAD)	Memantapkan sistem pertahanan keamanan negara dan mendorong kemandirian bangsa melalui swasembada pangan, energi, air, ekonomi kreatif, ekonomi hijau, dan ekonomi biru	3. Implementasi kebijakan yang mendukung berkembangnya perikanan, pertanian, ekonomi kreatif yang terintegrasi dengan Koperasi dan Usaha Mikro hingga level desa untuk mempercepat penanggulangan kemiskinan 3. Implementasi kebijakan yang mendukung berkembangnya perikanan, pertanian, ekonomi kreatif yang terintegrasi dengan Koperasi dan Usaha Mikro hingga level desa untuk mempercepat penanggulangan kemiskinan			49.485.909,00	DINAS SOSIAL
	1.06.01.2.06.0003	Penyediaan Peralatan Rumah Tangga																		
			Jumlah Paket Peralatan Rumah Tangga yang Disediakan				1 Paket	1 Paket	1.693.194,00	1.510.044,00	1.510.044,00	-183.150,00	Kab. Sidoarjo, Semua Kecamatan, Semua Kel/Desa	PENDAPATAN ASLI DAERAH (PAD)	Memantapkan sistem pertahanan keamanan negara dan mendorong kemandirian bangsa melalui swasembada pangan, energi, air, ekonomi kreatif, ekonomi hijau, dan ekonomi biru	3. Implementasi kebijakan yang mendukung berkembangnya perikanan, pertanian, ekonomi kreatif yang terintegrasi dengan Koperasi dan Usaha Mikro hingga level desa untuk mempercepat penanggulangan kemiskinan 3. Implementasi kebijakan yang mendukung berkembangnya perikanan, pertanian, ekonomi kreatif yang terintegrasi dengan Koperasi dan Usaha Mikro hingga level desa untuk mempercepat penanggulangan kemiskinan			1.693.194,00	DINAS SOSIAL
	1.06.01.2.06.0004	Penyediaan Bahan Logistik Kantor																		
			Jumlah Paket Bahan Logistik Kantor yang Disediakan				12 Paket	12 Paket	209.079.206,00	232.299.206,00	213.978.708,00	4.899.502,00	Kab. Sidoarjo, Semua Kecamatan, Semua Kel/Desa	PENDAPATAN ASLI DAERAH (PAD)	Memantapkan sistem pertahanan keamanan negara dan mendorong kemandirian bangsa melalui swasembada pangan, energi, air, ekonomi kreatif, ekonomi hijau, dan ekonomi biru	3. Implementasi kebijakan yang mendukung berkembangnya perikanan, pertanian, ekonomi kreatif yang terintegrasi dengan Koperasi dan Usaha Mikro hingga level desa untuk mempercepat penanggulangan kemiskinan 3. Implementasi kebijakan yang mendukung berkembangnya perikanan, pertanian, ekonomi kreatif yang terintegrasi dengan Koperasi dan Usaha Mikro hingga level desa untuk mempercepat penanggulangan kemiskinan			492.816.060,00	DINAS SOSIAL
	1.06.01.2.06.0005	Penyediaan Barang Cetakan dan Penggandaan																		

NO	KODE	URUSAN / BIDANG URUSAN / PROGRAM / KEGIATAN / SUB KEGIATAN	INDIKATOR PROGRAM / KEGIATAN / SUB KEGIATAN	TARGET AKHIR PERIODE RENSTRA OPD	REALISASI CAPAIAN RENJA OPD TAHUN 2023	PRAKIRAAN CAPAIAN TARGET RENJA OPD TAHUN 2024	CAPAIAN KINERJA DAN KERANGKA PENDANAAN										KELOMPOK SASARAN	PRAKIRAAN MAJU RENCANA TAHUN 2026		PERANGKAT DAERAH PENANGGUNG JAWAB
							TARGET 2025		PAGU INDIKATIF (Rp)			Bertambah/Berkurang (10-12)	LOKASI	SUMBER DANA	PRIORITAS			TARGET	PAGU INDIKATIF (Rp)	
							SEBELUM	SESUDAH	RKPD 2025	APBD 2025	RKPD PERUBAHAN 2025				NASIONAL	DAERAH				
1	2	3	4	5	6	7	8	9	10	11	12	13	14	15	16	17	18	19	20	21
			Jumlah Paket Barang Cetakan dan Penggandaan yang Disediakan				2 Paket	2 Paket	12.188.900,00	8.026.400,00	8.026.400,00	-4.162.500,00	Kab. Sidoarjo, Semua Kecamatan, Semua Kel/Desa	PENDAPATAN ASLI DAERAH (PAD)	Memantapkan sistem pertahanan keamanan negara dan mendorong kemandirian bangsa melalui swasembada pangan, energi, air, ekonomi kreatif, ekonomi hijau, dan ekonomi biru	3. Implementasi kebijakan yang mendukung berkembangnya perikanan, pertanian, ekonomi kreatif yang terintegrasi dengan Koperasi dan Usaha Mikro hingga level desa untuk mempercepat penanggulangan kemiskinan 3. Implementasi kebijakan yang mendukung berkembangnya perikanan, pertanian, ekonomi kreatif yang terintegrasi dengan Koperasi dan Usaha Mikro hingga level desa untuk mempercepat penanggulangan kemiskinan			12.188.900,00	DINAS SOSIAL
	1.06.01.2.06.0006	Penyediaan Bahan Bacaan dan Peraturan Perundang-undangan																		
			Jumlah Dokumen Bahan Bacaan dan Peraturan Perundang-Undangan yang Disediakan				60 Dokumen	36 Dokumen	5.640.000,00	4.800.000,00	4.800.000,00	-840.000,00	Kab. Sidoarjo, Semua Kecamatan, Semua Kel/Desa	PENDAPATAN ASLI DAERAH (PAD)	Memantapkan sistem pertahanan keamanan negara dan mendorong kemandirian bangsa melalui swasembada pangan, energi, air, ekonomi kreatif, ekonomi hijau, dan ekonomi biru	3. Implementasi kebijakan yang mendukung berkembangnya perikanan, pertanian, ekonomi kreatif yang terintegrasi dengan Koperasi dan Usaha Mikro hingga level desa untuk mempercepat penanggulangan kemiskinan 3. Implementasi kebijakan yang mendukung berkembangnya perikanan, pertanian, ekonomi kreatif yang terintegrasi dengan Koperasi dan Usaha Mikro hingga level desa untuk mempercepat penanggulangan kemiskinan			11.859.210,00	DINAS SOSIAL
	1.06.01.2.06.0008	Fasilitasi Kunjungan Tamu																		
			Jumlah Laporan Fasilitasi Kunjungan Tamu				4 Laporan	4 Laporan	16.291.040,00	13.395.520,00	19.380.520,00	3.089.480,00	Kab. Sidoarjo, Semua Kecamatan, Semua Kel/Desa	PENDAPATAN ASLI DAERAH (PAD)	Memantapkan sistem pertahanan keamanan negara dan mendorong kemandirian bangsa melalui swasembada pangan, energi, air, ekonomi kreatif, ekonomi hijau, dan ekonomi biru	3. Implementasi kebijakan yang mendukung berkembangnya perikanan, pertanian, ekonomi kreatif yang terintegrasi dengan Koperasi dan Usaha Mikro hingga level desa untuk mempercepat penanggulangan kemiskinan 3. Implementasi kebijakan yang mendukung berkembangnya perikanan, pertanian, ekonomi kreatif yang terintegrasi dengan Koperasi dan Usaha Mikro hingga level desa untuk mempercepat penanggulangan kemiskinan			25.063.563,00	DINAS SOSIAL
	1.06.01.2.06.0009	Penyelenggaraan Rapat Koordinasi dan Konsultasi SKPD																		
			Jumlah Laporan Penyelenggaraan Rapat Koordinasi dan Konsultasi SKPD				4 Laporan	4 Laporan	450.500.000,00	485.541.335,00	282.474.667,00	-168.025.333,00	Kab. Sidoarjo, Semua Kecamatan, Semua Kel/Desa	PENDAPATAN ASLI DAERAH (PAD)	Memantapkan sistem pertahanan keamanan negara dan mendorong kemandirian bangsa melalui swasembada pangan, energi, air, ekonomi kreatif, ekonomi hijau, dan ekonomi biru	3. Implementasi kebijakan yang mendukung berkembangnya perikanan, pertanian, ekonomi kreatif yang terintegrasi dengan Koperasi dan Usaha Mikro hingga level desa untuk mempercepat penanggulangan kemiskinan 3. Implementasi kebijakan yang mendukung berkembangnya perikanan, pertanian, ekonomi kreatif yang terintegrasi dengan Koperasi dan Usaha Mikro hingga level desa untuk mempercepat penanggulangan kemiskinan			1.171.280.000,00	DINAS SOSIAL
	1.06.01.2.07	Pengadaan Barang Milik Daerah Penunjang Urusan Pemerintah Daerah	*Jumlah Barang Milik Daerah yang Diadakan*				14 Unit	12 Jenis	538.039.400,00	105.401.460,00	371.558.520,00	-166.480.880,00			Memantapkan sistem pertahanan keamanan negara dan mendorong kemandirian bangsa melalui swasembada pangan, energi, air, ekonomi kreatif, ekonomi hijau, dan ekonomi biru	3. Implementasi kebijakan yang mendukung berkembangnya perikanan, pertanian, ekonomi kreatif yang terintegrasi dengan Koperasi dan Usaha Mikro hingga level desa untuk mempercepat penanggulangan kemiskinan 3. Implementasi kebijakan yang mendukung berkembangnya perikanan, pertanian, ekonomi kreatif yang terintegrasi dengan Koperasi dan Usaha Mikro hingga level desa untuk mempercepat penanggulangan kemiskinan	Aparatur Sipil Negara Dinas Sosial Kab. Sidoarjo		128.170.725.011,00	DINAS SOSIAL

NO	KODE	URUSAN / BIDANG URUSAN / PROGRAM / KEGIATAN / SUB KEGIATAN	INDIKATOR PROGRAM / KEGIATAN / SUB KEGIATAN	TARGET AKHIR PERIODE RENSTRA OPD	REALISASI CAPAIAN RENJA OPD TAHUN 2023	PRAKIRAAN CAPAIAN TARGET RENJA OPD TAHUN 2024	CAPAIAN KINERJA DAN KERANGKA PENDANAAN										KELOMPOK SASARAN	PRAKIRAAN MAJU RENCANA TAHUN 2026		PERANGKAT DAERAH PENANGGUNG JAWAB
							TARGET 2025		PAGU INDIKATIF (Rp)			Bertambah/Berkurang (10-12)	LOKASI	SUMBER DANA	PRIORITAS			TARGET	PAGU INDIKATIF (Rp)	
							SEBELUM	SESUDAH	RKPD 2025	APBD 2025	RKPD PERUBAHAN 2025				NASIONAL	DAERAH				
1	2	3	4	5	6	7	8	9	10	11	12	13	14	15	16	17	18	19	20	21
	1.06.01.2.07.0005	Pengadaan Mebel																		
			Jumlah Paket Mebel yang Disediakan				3 Unit	1 Unit	22.752.780,00	3.550.890,00	237.982.230,00	215.229.450,00	Kab. Sidoarjo, Semua Kecamatan, Semua Kel/Desa	PENDAPATAN ASLI DAERAH (PAD)	Memantapkan sistem pertahanan keamanan negara dan mendorong kemandirian bangsa melalui swasembada pangan, energi, air, ekonomi kreatif, ekonomi hijau, dan ekonomi biru	3. Implementasi kebijakan yang mendukung berkembangnya perikanan, pertanian, ekonomi kreatif yang terintegrasi dengan Koperasi dan Usaha Mikro hingga level desa untuk mempercepat penanggulangan kemiskinan 3. Implementasi kebijakan yang mendukung berkembangnya perikanan, pertanian, ekonomi kreatif yang terintegrasi dengan Koperasi dan Usaha Mikro hingga level desa untuk mempercepat penanggulangan kemiskinan			22.752.780,00	DINAS SOSIAL
	1.06.01.2.07.0006	Pengadaan Peralatan dan Mesin Lainnya																		
			Jumlah Unit Peralatan dan Mesin Lainnya yang Disediakan				0 Unit	11 Unit	315.286.620,00	101.850.270,00	133.576.290,00	-181.710.330,00	Kab. Sidoarjo, Semua Kecamatan, Semua Kel/Desa	PENDAPATAN ASLI DAERAH (PAD)	Memantapkan sistem pertahanan keamanan negara dan mendorong kemandirian bangsa melalui swasembada pangan, energi, air, ekonomi kreatif, ekonomi hijau, dan ekonomi biru	3. Implementasi kebijakan yang mendukung berkembangnya perikanan, pertanian, ekonomi kreatif yang terintegrasi dengan Koperasi dan Usaha Mikro hingga level desa untuk mempercepat penanggulangan kemiskinan 3. Implementasi kebijakan yang mendukung berkembangnya perikanan, pertanian, ekonomi kreatif yang terintegrasi dengan Koperasi dan Usaha Mikro hingga level desa untuk mempercepat penanggulangan kemiskinan			354.232.231,00	DINAS SOSIAL
	1.06.01.2.07.0009	Pengadaan Gedung Kantor atau Bangunan Lainnya																		
			Jumlah Unit Gedung Kantor atau Bangunan Lainnya yang Disediakan				1 Unit	0 Unit	200.000.000,00	300,00	0,00	-200.000.000,00	Kab. Sidoarjo, Semua Kecamatan, Semua Kel/Desa	PENDAPATAN ASLI DAERAH (PAD)	Memantapkan sistem pertahanan keamanan negara dan mendorong kemandirian bangsa melalui swasembada pangan, energi, air, ekonomi kreatif, ekonomi hijau, dan ekonomi biru	3. Implementasi kebijakan yang mendukung berkembangnya perikanan, pertanian, ekonomi kreatif yang terintegrasi dengan Koperasi dan Usaha Mikro hingga level desa untuk mempercepat penanggulangan kemiskinan 3. Implementasi kebijakan yang mendukung berkembangnya perikanan, pertanian, ekonomi kreatif yang terintegrasi dengan Koperasi dan Usaha Mikro hingga level desa untuk mempercepat penanggulangan kemiskinan			127.793.740.000,00	DINAS SOSIAL
	1.06.01.2.08	Penyediaan Jasa Penunjang Urusan Pemerintahan Daerah	*Persentase Terpenuhinya Jasa Penunjang Perkantoran*				100 %	100 %	4.846.095.579,00	1.255.167.480,00	1.255.167.480,00	-3.590.928.099,00			Memantapkan sistem pertahanan keamanan negara dan mendorong kemandirian bangsa melalui swasembada pangan, energi, air, ekonomi kreatif, ekonomi hijau, dan ekonomi biru	3. Implementasi kebijakan yang mendukung berkembangnya perikanan, pertanian, ekonomi kreatif yang terintegrasi dengan Koperasi dan Usaha Mikro hingga level desa untuk mempercepat penanggulangan kemiskinan 3. Implementasi kebijakan yang mendukung berkembangnya perikanan, pertanian, ekonomi kreatif yang terintegrasi dengan Koperasi dan Usaha Mikro hingga level desa untuk mempercepat penanggulangan kemiskinan	Aparatur Sipil Negara Dinas Sosial Kab. Sidoarjo		1.773.743.680,00	DINAS SOSIAL
	1.06.01.2.08.0001	Penyediaan Jasa Surat Menyurat																		

NO	KODE	URUSAN / BIDANG URUSAN / PROGRAM / KEGIATAN / SUB KEGIATAN	INDIKATOR PROGRAM / KEGIATAN / SUB KEGIATAN	TARGET AKHIR PERIODE RENSTRA OPD	REALISASI CAPAIAN RENJA OPD TAHUN 2023	PRAKIRAAN CAPAIAN TARGET RENJA OPD TAHUN 2024	CAPAIAN KINERJA DAN KERANGKA PENDANAAN										KELOMPOK SASARAN	PRAKIRAAN MAJU RENCANA TAHUN 2026		PERANGKAT DAERAH PENANGGUNG JAWAB
							TARGET 2025		PAGU INDIKATIF (Rp)			Bertambah/Berkurang (10-12)	LOKASI	SUMBER DANA	PRIORITAS			TARGET	PAGU INDIKATIF (Rp)	
							SEBELUM	SESUDAH	RKPD 2025	APBD 2025	RKPD PERUBAHAN 2025				NASIONAL	DAERAH				
1	2	3	4	5	6	7	8	9	10	11	12	13	14	15	16	17	18	19	20	21
			Jumlah Laporan Penyediaan Jasa Surat Menyurat				4 Laporan	4 Laporan	1.000.000,00	1.000.000,00	1.000.000,00	0,00	Kab. Sidoarjo, Semua Kecamatan, Semua Kel/Desa	PENDAPATAN ASLI DAERAH (PAD)	Memantapkan sistem pertahanan keamanan negara dan mendorong kemandirian bangsa melalui swasembada pangan, energi, air, ekonomi kreatif, ekonomi hijau, dan ekonomi biru	3. Implementasi kebijakan yang mendukung berkembangnya perikanan, pertanian, ekonomi kreatif yang terintegrasi dengan Koperasi dan Usaha Mikro hingga level desa untuk mempercepat penanggulangan kemiskinan 3. Implementasi kebijakan yang mendukung berkembangnya perikanan, pertanian, ekonomi kreatif yang terintegrasi dengan Koperasi dan Usaha Mikro hingga level desa untuk mempercepat penanggulangan kemiskinan			805.255,00	DINAS SOSIAL
	1.06.01.2.08.0002	Penyediaan Jasa Komunikasi, Sumber Daya Air dan Listrik																		
			Jumlah Laporan Penyediaan Jasa Komunikasi, Sumber Daya Air dan Listrik yang Disediakan				12 Laporan	12 Laporan	282.425.779,00	312.000.000,00	312.000.000,00	29.574.221,00	Kab. Sidoarjo, Semua Kecamatan, Semua Kel/Desa	PENDAPATAN ASLI DAERAH (PAD)	Memantapkan sistem pertahanan keamanan negara dan mendorong kemandirian bangsa melalui swasembada pangan, energi, air, ekonomi kreatif, ekonomi hijau, dan ekonomi biru	3. Implementasi kebijakan yang mendukung berkembangnya perikanan, pertanian, ekonomi kreatif yang terintegrasi dengan Koperasi dan Usaha Mikro hingga level desa untuk mempercepat penanggulangan kemiskinan 3. Implementasi kebijakan yang mendukung berkembangnya perikanan, pertanian, ekonomi kreatif yang terintegrasi dengan Koperasi dan Usaha Mikro hingga level desa untuk mempercepat penanggulangan kemiskinan			479.492.750,00	DINAS SOSIAL
	1.06.01.2.08.0004	Penyediaan Jasa Pelayanan Umum Kantor																		
			Jumlah Laporan Penyediaan Jasa Pelayanan Umum Kantor yang Disediakan				12 Laporan	12 Laporan	4.562.669.800,00	942.167.480,00	942.167.480,00	-3.620.502.320,00	Kab. Sidoarjo, Semua Kecamatan, Semua Kel/Desa	PENDAPATAN ASLI DAERAH (PAD)	Memantapkan sistem pertahanan keamanan negara dan mendorong kemandirian bangsa melalui swasembada pangan, energi, air, ekonomi kreatif, ekonomi hijau, dan ekonomi biru	3. Implementasi kebijakan yang mendukung berkembangnya perikanan, pertanian, ekonomi kreatif yang terintegrasi dengan Koperasi dan Usaha Mikro hingga level desa untuk mempercepat penanggulangan kemiskinan 3. Implementasi kebijakan yang mendukung berkembangnya perikanan, pertanian, ekonomi kreatif yang terintegrasi dengan Koperasi dan Usaha Mikro hingga level desa untuk mempercepat penanggulangan kemiskinan			1.293.445.675,00	DINAS SOSIAL
	1.06.01.2.09	Pemeliharaan Barang Milik Daerah Penunjang Urusan Pemerintahan Daerah	*Persentase Barang Milik Daerah Penunjang Urusan Pemerintahan Daerah yang Layak Fungsi*				90 Persen	90 Persen	906.200.300,00	876.521.900,00	792.989.343,00	-113.210.957,00			Memantapkan sistem pertahanan keamanan negara dan mendorong kemandirian bangsa melalui swasembada pangan, energi, air, ekonomi kreatif, ekonomi hijau, dan ekonomi biru	3. Implementasi kebijakan yang mendukung berkembangnya perikanan, pertanian, ekonomi kreatif yang terintegrasi dengan Koperasi dan Usaha Mikro hingga level desa untuk mempercepat penanggulangan kemiskinan 3. Implementasi kebijakan yang mendukung berkembangnya perikanan, pertanian, ekonomi kreatif yang terintegrasi dengan Koperasi dan Usaha Mikro hingga level desa untuk mempercepat penanggulangan kemiskinan	Aparatur Sipil Negara Dinas Sosial Kab. Sidoarjo		2.102.547.549,00	DINAS SOSIAL
	1.06.01.2.09.0001	Penyediaan Jasa Pemeliharaan, Biaya Pemeliharaan, dan Pajak Kendaraan Perorangan Dinas atau Kendaraan Dinas Jabatan																		
			Jumlah Kendaraan Perorangan Dinas atau Kendaraan Dinas Jabatan yang Dipelihara dan dibayarkan Pajaknya				0 Unit	5 Unit	300,00	56.000.000,00	67.000.000,00	66.999.700,00	Kab. Sidoarjo, Semua Kecamatan, Semua Kel/Desa	PENDAPATAN ASLI DAERAH (PAD)	Memantapkan sistem pertahanan keamanan negara dan mendorong kemandirian bangsa melalui swasembada pangan, energi, air, ekonomi kreatif, ekonomi hijau, dan ekonomi biru	3. Implementasi kebijakan yang mendukung berkembangnya perikanan, pertanian, ekonomi kreatif yang terintegrasi dengan Koperasi dan Usaha Mikro hingga level desa untuk mempercepat penanggulangan kemiskinan 3. Implementasi kebijakan yang mendukung berkembangnya perikanan, pertanian, ekonomi kreatif yang terintegrasi dengan Koperasi dan Usaha Mikro hingga level desa untuk mempercepat penanggulangan kemiskinan			0,00	DINAS SOSIAL

NO	KODE	URUSAN / BIDANG URUSAN / PROGRAM / KEGIATAN / SUB KEGIATAN	INDIKATOR PROGRAM / KEGIATAN / SUB KEGIATAN	TARGET AKHIR PERIODE RENSTRA OPD	REALISASI CAPAIAN RENJA OPD TAHUN 2023	PRAKIRAAN CAPAIAN TARGET RENJA OPD TAHUN 2024	CAPAIAN KINERJA DAN KERANGKA PENDANAAN										KELOMPOK SASARAN	PRAKIRAAN MAJU RENCANA TAHUN 2026		PERANGKAT DAERAH PENANGGUNG JAWAB
							TARGET 2025		PAGU INDIKATIF (Rp)			Bertambah/Berkurang (10-12)	LOKASI	SUMBER DANA	PRIORITAS			TARGET	PAGU INDIKATIF (Rp)	
							SEBELUM	SESUDAH	RKPD 2025	APBD 2025	RKPD PERUBAHAN 2025				NASIONAL	DAERAH				
1	2	3	4	5	6	7	8	9	10	11	12	13	14	15	16	17	18	19	20	21
	1.06.01.2.09.0002	Penyediaan Jasa Pemeliharaan, Biaya Pemeliharaan, Pajak dan Perizinan Kendaraan Dinas Operasional atau Lapangan																		
			Jumlah Kendaraan Dinas Operasional atau Lapangan yang Dipelihara dan dibayarkan Pajak dan Perizinannya				36 Unit	31 Unit	128.000.000,00	78.604.800,00	83.685.994,00	-44.314.006,00	Kab. Sidoarjo, Semua Kecamatan, Semua Kel/Desa	PENDAPATAN ASLI DAERAH (PAD)	Memantapkan sistem pertahanan keamanan negara dan mendorong kemandirian bangsa melalui swasembada pangan, energi, air, ekonomi kreatif, ekonomi hijau, dan ekonomi biru	3. Implementasi kebijakan yang mendukung berkembangnya perikanan, pertanian, ekonomi kreatif yang terintegrasi dengan Koperasi dan Usaha Mikro hingga level desa untuk mempercepat penanggulangan kemiskinan 3. Implementasi kebijakan yang mendukung berkembangnya perikanan, pertanian, ekonomi kreatif yang terintegrasi dengan Koperasi dan Usaha Mikro hingga level desa untuk mempercepat penanggulangan kemiskinan			387.986.500,00	DINAS SOSIAL
	1.06.01.2.09.0005	Pemeliharaan Mebel																		
			Jumlah Mebel yang Dipelihara				10 Unit	4 Unit	10.000.000,00	8.541.450,00	8.541.450,00	-1.458.550,00	Kab. Sidoarjo, Semua Kecamatan, Semua Kel/Desa	PENDAPATAN ASLI DAERAH (PAD)	Memantapkan sistem pertahanan keamanan negara dan mendorong kemandirian bangsa melalui swasembada pangan, energi, air, ekonomi kreatif, ekonomi hijau, dan ekonomi biru	3. Implementasi kebijakan yang mendukung berkembangnya perikanan, pertanian, ekonomi kreatif yang terintegrasi dengan Koperasi dan Usaha Mikro hingga level desa untuk mempercepat penanggulangan kemiskinan 3. Implementasi kebijakan yang mendukung berkembangnya perikanan, pertanian, ekonomi kreatif yang terintegrasi dengan Koperasi dan Usaha Mikro hingga level desa untuk mempercepat penanggulangan kemiskinan			0,00	DINAS SOSIAL
	1.06.01.2.09.0006	Pemeliharaan Peralatan dan Mesin Lainnya																		
			Jumlah Peralatan dan Mesin Lainnya yang Dipelihara				36 Unit	40 Unit	150.000.000,00	50.000.000,00	50.000.000,00	-100.000.000,00	Kab. Sidoarjo, Semua Kecamatan, Semua Kel/Desa	PENDAPATAN ASLI DAERAH (PAD)	Memantapkan sistem pertahanan keamanan negara dan mendorong kemandirian bangsa melalui swasembada pangan, energi, air, ekonomi kreatif, ekonomi hijau, dan ekonomi biru	3. Implementasi kebijakan yang mendukung berkembangnya perikanan, pertanian, ekonomi kreatif yang terintegrasi dengan Koperasi dan Usaha Mikro hingga level desa untuk mempercepat penanggulangan kemiskinan 3. Implementasi kebijakan yang mendukung berkembangnya perikanan, pertanian, ekonomi kreatif yang terintegrasi dengan Koperasi dan Usaha Mikro hingga level desa untuk mempercepat penanggulangan kemiskinan			303.701.051,00	DINAS SOSIAL
	1.06.01.2.09.0009	Pemeliharaan/Rehabilitasi Gedung Kantor dan Bangunan Lainnya																		
			Jumlah Gedung Kantor dan Bangunan Lainnya yang Dipelihara/Direhabilitasi				2 Unit	4 Unit	513.200.000,00	658.375.650,00	568.761.899,00	55.561.899,00	Kab. Sidoarjo, Semua Kecamatan, Semua Kel/Desa	PENDAPATAN ASLI DAERAH (PAD)	Memantapkan sistem pertahanan keamanan negara dan mendorong kemandirian bangsa melalui swasembada pangan, energi, air, ekonomi kreatif, ekonomi hijau, dan ekonomi biru	3. Implementasi kebijakan yang mendukung berkembangnya perikanan, pertanian, ekonomi kreatif yang terintegrasi dengan Koperasi dan Usaha Mikro hingga level desa untuk mempercepat penanggulangan kemiskinan 3. Implementasi kebijakan yang mendukung berkembangnya perikanan, pertanian, ekonomi kreatif yang terintegrasi dengan Koperasi dan Usaha Mikro hingga level desa untuk mempercepat penanggulangan kemiskinan			1.264.449.998,00	DINAS SOSIAL
	1.06.01.2.09.0011	Pemeliharaan/Rehabilitasi Sarana dan Prasarana Pendukung Gedung Kantor atau Bangunan Lainnya																		

NO	KODE	URUSAN / BIDANG URUSAN / PROGRAM / KEGIATAN / SUB KEGIATAN	INDIKATOR PROGRAM / KEGIATAN / SUB KEGIATAN	TARGET AKHIR PERIODE RENSTRA OPD	REALISASI CAPAIAN RENJA OPD TAHUN 2023	PRAKIRAAN CAPAIAN TARGET RENJA OPD TAHUN 2024	CAPAIAN KINERJA DAN KERANGKA PENDANAAN										KELOMPOK SASARAN	PRAKIRAAN MAJU RENCANA TAHUN 2026		PERANGKAT DAERAH PENANGGUNG JAWAB
							TARGET 2025		PAGU INDIKATIF (Rp)			Bertambah/Berkurang (10-12)	LOKASI	SUMBER DANA	PRIORITAS			TARGET	PAGU INDIKATIF (Rp)	
							SEBELUM	SESUDAH	RKPD 2025	APBD 2025	RKPD PERUBAHAN 2025				NASIONAL	DAERAH				
1	2	3	4	5	6	7	8	9	10	11	12	13	14	15	16	17	18	19	20	21
			Jumlah Sarana dan Prasarana Pendukung Gedung Kantor atau Bangunan Lainnya yang Dipelihara/Direhabilitasi				3 Unit	3 Unit	105.000.000,00	25.000.000,00	15.000.000,00	-90.000.000,00	Kab. Sidoarjo, Semua Kecamatan, Semua Kel/Desa	PENDAPATAN ASLI DAERAH (PAD)	Memantapkan sistem pertahanan keamanan negara dan mendorong kemandirian bangsa melalui swasembada pangan, energi, air, ekonomi kreatif, ekonomi hijau, dan ekonomi biru	3. Implementasi kebijakan yang mendukung berkembangnya perikanan, pertanian, ekonomi kreatif yang terintegrasi dengan Koperasi dan Usaha Mikro hingga level desa untuk mempercepat penanggulangan kemiskinan 3. Implementasi kebijakan yang mendukung berkembangnya perikanan, pertanian, ekonomi kreatif yang terintegrasi dengan Koperasi dan Usaha Mikro hingga level desa untuk mempercepat penanggulangan kemiskinan			146.410.000,00	DINAS SOSIAL
2.	**1.06.02**	**PROGRAM PEMBERDAYAAN SOSIAL**	**Persentase PSKS yang berpartisipasi aktif dalam penyelenggaraan kesejahteraan sosial**				**60 %**	**60 %**	**1.165.199.184,00**	**4.181.796.530,00**	**3.998.434.780,00**	**4.042.945.998,00**							**5.208.145.182,00**	
	1.06.02.2.03	Pengembangan Potensi Sumber Kesejahteraan Sosial Daerah Kabupaten/Kota	*Jumlah PSKS yang Dibina*				6 PSKS	6 PSKS	1.165.199.184,00	4.181.796.530,00	3.998.434.780,00	2.833.235.596,00			Memantapkan sistem pertahanan keamanan negara dan mendorong kemandirian bangsa melalui swasembada pangan, energi, air, ekonomi kreatif, ekonomi hijau, dan ekonomi biru	3. Implementasi kebijakan yang mendukung berkembangnya perikanan, pertanian, ekonomi kreatif yang terintegrasi dengan Koperasi dan Usaha Mikro hingga level desa untuk mempercepat penanggulangan kemiskinan 3. Implementasi kebijakan yang mendukung berkembangnya perikanan, pertanian, ekonomi kreatif yang terintegrasi dengan Koperasi dan Usaha Mikro hingga level desa untuk mempercepat penanggulangan kemiskinan	Potensi Sumber Kesejahteraan Sosial (PSKS)		5.208.145.182,00	DINAS SOSIAL
	1.06.02.2.03.0002	Peningkatan Kemampuan Potensi Tenaga Kesejahteraan Sosial Kecamatan Kewenangan Kabupaten/Kota																		
			Jumlah Tenaga Kesejahteraan Sosial Kecamatan Kewenangan Kabupaten/Kota yang Meningkat Kapasitasnya Kewenangan Kabupaten/Kota				18 Orang	18 Orang	432.000.000,00	432.000.000,00	432.000.000,00	0,00	Kab. Sidoarjo, Semua Kecamatan, Semua Kel/Desa	PENDAPATAN ASLI DAERAH (PAD)	Memantapkan sistem pertahanan keamanan negara dan mendorong kemandirian bangsa melalui swasembada pangan, energi, air, ekonomi kreatif, ekonomi hijau, dan ekonomi biru	3. Implementasi kebijakan yang mendukung berkembangnya perikanan, pertanian, ekonomi kreatif yang terintegrasi dengan Koperasi dan Usaha Mikro hingga level desa untuk mempercepat penanggulangan kemiskinan 3. Implementasi kebijakan yang mendukung berkembangnya perikanan, pertanian, ekonomi kreatif yang terintegrasi dengan Koperasi dan Usaha Mikro hingga level desa untuk mempercepat penanggulangan kemiskinan			540.000.000,00	DINAS SOSIAL
	1.06.02.2.03.0004	Peningkatan Kemampuan Potensi Sumber Kesejahteraan Sosial Kelembagaan Masyarakat Kewenangan Kabupaten/Kota																		
			Jumlah Lembaga Kesejahteraan Sosial yang Meningkat Kapasitasnya Kewenangan Kabupaten/Kota				9 Lembaga	8 Lembaga	733.199.184,00	3.749.796.530,00	3.566.434.780,00	2.833.235.596,00	Kab. Sidoarjo, Semua Kecamatan, Semua Kel/Desa	PENDAPATAN ASLI DAERAH (PAD)	Memantapkan sistem pertahanan keamanan negara dan mendorong kemandirian bangsa melalui swasembada pangan, energi, air, ekonomi kreatif, ekonomi hijau, dan ekonomi biru	3. Implementasi kebijakan yang mendukung berkembangnya perikanan, pertanian, ekonomi kreatif yang terintegrasi dengan Koperasi dan Usaha Mikro hingga level desa untuk mempercepat penanggulangan kemiskinan 3. Implementasi kebijakan yang mendukung berkembangnya perikanan, pertanian, ekonomi kreatif yang terintegrasi dengan Koperasi dan Usaha Mikro hingga level desa untuk mempercepat penanggulangan kemiskinan			4.668.145.182,00	DINAS SOSIAL
3.	**1.06.04**	**PROGRAM REHABILITASI SOSIAL**	**Persentase PMKS yang Terlayani**				**62,51 %**	**62,51 %**	**8.757.090.429,00**	**10.516.941.179,00**	**10.489.596.734,00**	**5.218.577.355,00**							**13.975.667.784,00**	

NO	KODE	URUSAN / BIDANG URUSAN / PROGRAM / KEGIATAN / SUB KEGIATAN	INDIKATOR PROGRAM / KEGIATAN / SUB KEGIATAN	TARGET AKHIR PERIODE RENSTRA OPD	REALISASI CAPAIAN RENJA OPD TAHUN 2023	PRAKIRAAN CAPAIAN TARGET RENJA OPD TAHUN 2024	CAPAIAN KINERJA DAN KERANGKA PENDANAAN										KELOMPOK SASARAN	PRAKIRAAN MAJU RENCANA TAHUN 2026		PERANGKAT DAERAH PENANGGUNG JAWAB
							TARGET 2025		PAGU INDIKATIF (Rp)			Bertambah/Berkurang (10-12)	LOKASI	SUMBER DANA	PRIORITAS			TARGET	PAGU INDIKATIF (Rp)	
							SEBELUM	SESUDAH	RKPD 2025	APBD 2025	RKPD PERUBAHAN 2025				NASIONAL	DAERAH				
1	2	3	4	5	6	7	8	9	10	11	12	13	14	15	16	17	18	19	20	21
	1.06.04.2.01	Rehabilitasi Sosial Dasar Penyandang Disabilitas Terlantar, Anak Terlantar, Lanjut Usia Terlantar, serta Gelandangan Pengemis di Luar Panti Sosial	*Jumlah Anak Terlantar Diluar Panti yang Terlayani* *Jumlah Lansia Terlantar yang Terlayani* *Jumlah Penyandang Disabilitas yang Terlayani* *Jumlah PPKS Klien Liponsos yang Terlayani*				100 Orang 1749 Orang 900 Orang - Orang	1175 Orang 26 Orang 301 Orang 80 Orang	8.622.895.740,00	10.321.870.720,00	10.304.526.275,00	1.681.630.535,00			Memantapkan sistem pertahanan keamanan negara dan mendorong kemandirian bangsa melalui swasembada pangan, energi, air, ekonomi kreatif, ekonomi hijau, dan ekonomi biru	3. Implementasi kebijakan yang mendukung berkembangnya perikanan, pertanian, ekonomi kreatif yang terintegrasi dengan Koperasi dan Usaha Mikro hingga level desa untuk mempercepat penanggulangan kemiskinan 3. Implementasi kebijakan yang mendukung berkembangnya perikanan, pertanian, ekonomi kreatif yang terintegrasi dengan Koperasi dan Usaha Mikro hingga level desa untuk mempercepat penanggulangan kemiskinan	Pemerlu Pelayanan Kesejahteraan Sosial (PPKS) Prioritas		13.765.093.602,00	DINAS SOSIAL
	1.06.04.2.01.0001	Penyediaan Permakanan																		
			Jumlah Orang yang Mendapatkan Pemenuhan Kebutuhan Permakanan Sesuai dengan Standar Gizi Minimal Kewenangan Kabupaten/Kota				3275 Orang	1480 Orang	6.996.492.001,00	8.312.387.622,00	8.307.122.622,00	1.310.630.621,00	Kab. Sidoarjo, Semua Kecamatan, Semua Kel/Desa	PENDAPATAN ASLI DAERAH (PAD)	Memantapkan sistem pertahanan keamanan negara dan mendorong kemandirian bangsa melalui swasembada pangan, energi, air, ekonomi kreatif, ekonomi hijau, dan ekonomi biru	3. Implementasi kebijakan yang mendukung berkembangnya perikanan, pertanian, ekonomi kreatif yang terintegrasi dengan Koperasi dan Usaha Mikro hingga level desa untuk mempercepat penanggulangan kemiskinan 3. Implementasi kebijakan yang mendukung berkembangnya perikanan, pertanian, ekonomi kreatif yang terintegrasi dengan Koperasi dan Usaha Mikro hingga level desa untuk mempercepat penanggulangan kemiskinan			11.897.472.788,00	DINAS SOSIAL
	1.06.04.2.01.0002	Penyediaan Sandang																		
			Jumlah Orang yang Menerima Pakaian dan Kelengkapan Lainnya yang Tersedia dalam 1 Tahun Kewenangan Kabupaten/Kota				900 Orang	250 Orang	103.753.476,00	36.812.040,00	36.812.040,00	-66.941.436,00	Kab. Sidoarjo, Semua Kecamatan, Semua Kel/Desa	PENDAPATAN ASLI DAERAH (PAD)	Memantapkan sistem pertahanan keamanan negara dan mendorong kemandirian bangsa melalui swasembada pangan, energi, air, ekonomi kreatif, ekonomi hijau, dan ekonomi biru	3. Implementasi kebijakan yang mendukung berkembangnya perikanan, pertanian, ekonomi kreatif yang terintegrasi dengan Koperasi dan Usaha Mikro hingga level desa untuk mempercepat penanggulangan kemiskinan 3. Implementasi kebijakan yang mendukung berkembangnya perikanan, pertanian, ekonomi kreatif yang terintegrasi dengan Koperasi dan Usaha Mikro hingga level desa untuk mempercepat penanggulangan kemiskinan			55.965.222,00	DINAS SOSIAL
	1.06.04.2.01.0003	Penyediaan Alat Bantu																		
			Jumlah Orang yang Mendapatkan Alat Bantu dan Alat Bantu Peraga Sesuai kebutuhan Kewenangan Kabupaten/Kota				41 Orang	102 Orang	557.923.629,00	511.881.940,00	511.881.940,00	-46.041.689,00	Kab. Sidoarjo, Semua Kecamatan, Semua Kel/Desa	PENDAPATAN ASLI DAERAH (PAD)	Memantapkan sistem pertahanan keamanan negara dan mendorong kemandirian bangsa melalui swasembada pangan, energi, air, ekonomi kreatif, ekonomi hijau, dan ekonomi biru	3. Implementasi kebijakan yang mendukung berkembangnya perikanan, pertanian, ekonomi kreatif yang terintegrasi dengan Koperasi dan Usaha Mikro hingga level desa untuk mempercepat penanggulangan kemiskinan 3. Implementasi kebijakan yang mendukung berkembangnya perikanan, pertanian, ekonomi kreatif yang terintegrasi dengan Koperasi dan Usaha Mikro hingga level desa untuk mempercepat penanggulangan kemiskinan			180.000.000,00	DINAS SOSIAL
	1.06.04.2.01.0005	Pemberian Bimbingan Fisik, Mental, Spiritual, dan Sosial																		

NO	KODE	URUSAN / BIDANG URUSAN / PROGRAM / KEGIATAN / SUB KEGIATAN	INDIKATOR PROGRAM / KEGIATAN / SUB KEGIATAN	TARGET AKHIR PERIODE RENSTRA OPD	REALISASI CAPAIAN RENJA OPD TAHUN 2023	PRAKIRAAN CAPAIAN TARGET RENJA OPD TAHUN 2024	CAPAIAN KINERJA DAN KERANGKA PENDANAAN										KELOMPOK SASARAN	PRAKIRAAN MAJU RENCANA TAHUN 2026		PERANGKAT DAERAH PENANGGUNG JAWAB
							TARGET 2025		PAGU INDIKATIF (Rp)			Bertambah/Berkurang (10-12)	LOKASI	SUMBER DANA	PRIORITAS			TARGET	PAGU INDIKATIF (Rp)	
							SEBELUM	SESUDAH	RKPD 2025	APBD 2025	RKPD PERUBAHAN 2025				NASIONAL	DAERAH				
1	2	3	4	5	6	7	8	9	10	11	12	13	14	15	16	17	18	19	20	21
			Jumlah Peserta Bimbingan Fisik, Mental, Spiritual dan Sosial Kewenangan Kabupaten/Kota				900 Orang	120 Orang	500.625.000,00	439.553.855,00	427.474.410,00	-73.150.590,00	Kab. Sidoarjo, Semua Kecamatan, Semua Kel/Desa	PENDAPATAN ASLI DAERAH (PAD)	Memantapkan sistem pertahanan keamanan negara dan mendorong kemandirian bangsa melalui swasembada pangan, energi, air, ekonomi kreatif, ekonomi hijau, dan ekonomi biru	3. Implementasi kebijakan yang mendukung berkembangnya perikanan, pertanian, ekonomi kreatif yang terintegrasi dengan Koperasi dan Usaha Mikro hingga level desa untuk mempercepat penanggulangan kemiskinan 3. Implementasi kebijakan yang mendukung berkembangnya perikanan, pertanian, ekonomi kreatif yang terintegrasi dengan Koperasi dan Usaha Mikro hingga level desa untuk mempercepat penanggulangan kemiskinan			291.205.610,00	DINAS SOSIAL
	1.06.04.2.01.0009	Pemberian Layanan Data dan Pengaduan																		
			Jumlah Orang yang Mendapatkan Layanan Data dan Pengaduan Kewenangan Kabupaten/Kota				40 Orang	40 Orang	61.431.987,00	124.927.640,00	124.927.640,00	63.495.653,00	Kab. Sidoarjo, Semua Kecamatan, Semua Kel/Desa	PENDAPATAN ASLI DAERAH (PAD)	Memantapkan sistem pertahanan keamanan negara dan mendorong kemandirian bangsa melalui swasembada pangan, energi, air, ekonomi kreatif, ekonomi hijau, dan ekonomi biru	3. Implementasi kebijakan yang mendukung berkembangnya perikanan, pertanian, ekonomi kreatif yang terintegrasi dengan Koperasi dan Usaha Mikro hingga level desa untuk mempercepat penanggulangan kemiskinan 3. Implementasi kebijakan yang mendukung berkembangnya perikanan, pertanian, ekonomi kreatif yang terintegrasi dengan Koperasi dan Usaha Mikro hingga level desa untuk mempercepat penanggulangan kemiskinan			1.340.449.982,00	DINAS SOSIAL
	1.06.04.2.01.0010	Pemberian Layanan Kedaruratan																		
			Jumlah Orang yang Mendapatkan Pelayanan Kedaruratan Kewenangan Kabupaten/Kota				30 Orang	35 Orang	402.669.647,00	896.307.623,00	896.307.623,00	493.637.976,00	Kab. Sidoarjo, Semua Kecamatan, Semua Kel/Desa	PENDAPATAN ASLI DAERAH (PAD)	Memantapkan sistem pertahanan keamanan negara dan mendorong kemandirian bangsa melalui swasembada pangan, energi, air, ekonomi kreatif, ekonomi hijau, dan ekonomi biru	3. Implementasi kebijakan yang mendukung berkembangnya perikanan, pertanian, ekonomi kreatif yang terintegrasi dengan Koperasi dan Usaha Mikro hingga level desa untuk mempercepat penanggulangan kemiskinan 3. Implementasi kebijakan yang mendukung berkembangnya perikanan, pertanian, ekonomi kreatif yang terintegrasi dengan Koperasi dan Usaha Mikro hingga level desa untuk mempercepat penanggulangan kemiskinan			0,00	DINAS SOSIAL
	1.06.04.2.02	Rehabilitasi Sosial Penyandang Masalah Kesejahteraan Sosial (PMKS) Lainnya Bukan Korban HIV/AIDS dan NAPZA di Luar Panti Sosial	*Jumlah Penyandang Masalah Kesejahteraan Sosial (PMKS) Lainnya Bukan Korban HIV/Aids dan Napza di Luar Panti Sosial yang Mendapatkan Pelayanan*				330 Orang	330 Orang	134.194.689,00	195.070.459,00	185.070.459,00	50.875.770,00			Memantapkan sistem pertahanan keamanan negara dan mendorong kemandirian bangsa melalui swasembada pangan, energi, air, ekonomi kreatif, ekonomi hijau, dan ekonomi biru	3. Implementasi kebijakan yang mendukung berkembangnya perikanan, pertanian, ekonomi kreatif yang terintegrasi dengan Koperasi dan Usaha Mikro hingga level desa untuk mempercepat penanggulangan kemiskinan 3. Implementasi kebijakan yang mendukung berkembangnya perikanan, pertanian, ekonomi kreatif yang terintegrasi dengan Koperasi dan Usaha Mikro hingga level desa untuk mempercepat penanggulangan kemiskinan	Pemerlu Pelayanan Kesejahteraan Sosial (PPKS) Lainnya		210.574.182,00	DINAS SOSIAL
	1.06.04.2.02.0007	Pemberian Bimbingan Fisik, Mental, Spiritual, dan Sosial																		
			Jumlah Peserta Bimbingan Fisik, Mental, Spiritual dan Sosial Kewenangan Kabupaten/Kota				220 Orang	220 Orang	134.194.689,00	195.070.459,00	185.070.459,00	50.875.770,00	Kab. Sidoarjo, Semua Kecamatan, Semua Kel/Desa	PENDAPATAN ASLI DAERAH (PAD)	Memantapkan sistem pertahanan keamanan negara dan mendorong kemandirian bangsa melalui swasembada pangan, energi, air, ekonomi kreatif, ekonomi hijau, dan ekonomi biru	3. Implementasi kebijakan yang mendukung berkembangnya perikanan, pertanian, ekonomi kreatif yang terintegrasi dengan Koperasi dan Usaha Mikro hingga level desa untuk mempercepat penanggulangan kemiskinan 3. Implementasi kebijakan yang mendukung berkembangnya perikanan, pertanian, ekonomi kreatif yang terintegrasi dengan Koperasi dan Usaha Mikro hingga level desa untuk mempercepat penanggulangan kemiskinan			210.574.182,00	DINAS SOSIAL

NO	KODE	URUSAN / BIDANG URUSAN / PROGRAM / KEGIATAN / SUB KEGIATAN	INDIKATOR PROGRAM / KEGIATAN / SUB KEGIATAN	TARGET AKHIR PERIODE RENSTRA OPD	REALISASI CAPAIAN RENJA OPD TAHUN 2023	PRAKIRAAN CAPAIAN TARGET RENJA OPD TAHUN 2024	CAPAIAN KINERJA DAN KERANGKA PENDANAAN										KELOMPOK SASARAN	PRAKIRAAN MAJU RENCANA TAHUN 2026		PERANGKAT DAERAH PENANGGUNG JAWAB
							TARGET 2025		PAGU INDIKATIF (Rp)			Bertambah/Berkurang (10-12)	LOKASI	SUMBER DANA	PRIORITAS			TARGET	PAGU INDIKATIF (Rp)	
							SEBELUM	SESUDAH	RKPD 2025	APBD 2025	RKPD PERUBAHAN 2025				NASIONAL	DAERAH				
1	2	3	4	5	6	7	8	9	10	11	12	13	14	15	16	17	18	19	20	21
4.	**1.06.05**	**PROGRAM PERLINDUNGAN DAN JAMINAN SOSIAL**	**Persentase fakir miskin yang mendapatkan perlindungan dan jaminan sosial**				**98,5 %**	**98,5 %**	**22.639.535.412,00**	**22.856.609.905,00**	**23.019.864.905,00**	**28.323.319.584,00**							**50.962.854.996,00**	
	1.06.05.2.02	Pengelolaan Data Fakir Miskin Cakupan Daerah Kabupaten/Kota	*Jumlah Fakir Miskin yang Mendapatkan Perlindungan dan Jaminan Sosial*				1843053 Jiwa	613163 Jiwa	22.639.535.412,00	22.856.609.905,00	23.019.864.905,00	380.329.493,00			Memantapkan sistem pertahanan keamanan negara dan mendorong kemandirian bangsa melalui swasembada pangan, energi, air, ekonomi kreatif, ekonomi hijau, dan ekonomi biru	3. Implementasi kebijakan yang mendukung berkembangnya perikanan, pertanian, ekonomi kreatif yang terintegrasi dengan Koperasi dan Usaha Mikro hingga level desa untuk mempercepat penanggulangan kemiskinan 3. Implementasi kebijakan yang mendukung berkembangnya perikanan, pertanian, ekonomi kreatif yang terintegrasi dengan Koperasi dan Usaha Mikro hingga level desa untuk mempercepat penanggulangan kemiskinan	Masyarakat Miskin di Kabupaten Sidoarjo		50.962.854.996,00	DINAS SOSIAL
	1.06.05.2.02.0001	Pendataan Fakir Miskin Cakupan Daerah Kabupaten/Kota																		
			Jumlah Fakir Miskin Cakupan Daerah Kabupaten/Kota yang Didata				605757 Orang	642157 Orang	60.274.679,00	188.503.279,00	188.503.279,00	128.228.600,00	Kab. Sidoarjo, Semua Kecamatan, Semua Kel/Desa	PENDAPATAN ASLI DAERAH (PAD)	Memantapkan sistem pertahanan keamanan negara dan mendorong kemandirian bangsa melalui swasembada pangan, energi, air, ekonomi kreatif, ekonomi hijau, dan ekonomi biru	3. Implementasi kebijakan yang mendukung berkembangnya perikanan, pertanian, ekonomi kreatif yang terintegrasi dengan Koperasi dan Usaha Mikro hingga level desa untuk mempercepat penanggulangan kemiskinan 3. Implementasi kebijakan yang mendukung berkembangnya perikanan, pertanian, ekonomi kreatif yang terintegrasi dengan Koperasi dan Usaha Mikro hingga level desa untuk mempercepat penanggulangan kemiskinan			3.616.371.830,00	DINAS SOSIAL
	1.06.05.2.02.0003	Fasilitasi Bantuan Sosial Kesejahteraan Keluarga																		
			Jumlah Keluarga Penerima Manfaat (KPM) yang Mendapatkan Bantuan Sosial Kesejahteraan Keluarga Kewenangan Kabupaten/Kota				17420 Keluarga	5793 Keluarga	22.574.160.733,00	22.642.545.902,00	22.537.645.902,00	-36.514.831,00	Kab. Sidoarjo, Semua Kecamatan, Semua Kel/Desa	PENDAPATAN ASLI DAERAH (PAD) DBH CUKAI HASIL TEMBAKAU (CHT)	Memantapkan sistem pertahanan keamanan negara dan mendorong kemandirian bangsa melalui swasembada pangan, energi, air, ekonomi kreatif, ekonomi hijau, dan ekonomi biru	3. Implementasi kebijakan yang mendukung berkembangnya perikanan, pertanian, ekonomi kreatif yang terintegrasi dengan Koperasi dan Usaha Mikro hingga level desa untuk mempercepat penanggulangan kemiskinan 3. Implementasi kebijakan yang mendukung berkembangnya perikanan, pertanian, ekonomi kreatif yang terintegrasi dengan Koperasi dan Usaha Mikro hingga level desa untuk mempercepat penanggulangan kemiskinan			46.414.243.845,00	DINAS SOSIAL
	1.06.05.2.02.0004	Fasilitasi Bantuan Pengembangan Ekonomi Masyarakat																		
			Jumlah Orang Mendapatkan Bantuan Pengembangan Ekonomi Masyarakat Kewenangan Kabupaten/Kota				900 Orang	25 Orang	5.100.000,00	25.560.724,00	293.715.724,00	288.615.724,00	Kab. Sidoarjo, Semua Kecamatan, Semua Kel/Desa	PENDAPATAN ASLI DAERAH (PAD)	Memantapkan sistem pertahanan keamanan negara dan mendorong kemandirian bangsa melalui swasembada pangan, energi, air, ekonomi kreatif, ekonomi hijau, dan ekonomi biru	3. Implementasi kebijakan yang mendukung berkembangnya perikanan, pertanian, ekonomi kreatif yang terintegrasi dengan Koperasi dan Usaha Mikro hingga level desa untuk mempercepat penanggulangan kemiskinan 3. Implementasi kebijakan yang mendukung berkembangnya perikanan, pertanian, ekonomi kreatif yang terintegrasi dengan Koperasi dan Usaha Mikro hingga level desa untuk mempercepat penanggulangan kemiskinan			932.239.321,00	DINAS SOSIAL
5.	**1.06.06**	**PROGRAM PENANGANAN BENCANA**	**Persentase korban bencana alam dan sosial yang tertangani**				**100 %**	**100 %**	**1.383.692.820,00**	**783.642.820,00**	**730.592.820,00**	**3.186.932.471,00**							**4.570.625.291,00**	

NO	KODE	URUSAN / BIDANG URUSAN / PROGRAM / KEGIATAN / SUB KEGIATAN	INDIKATOR PROGRAM / KEGIATAN / SUB KEGIATAN	TARGET AKHIR PERIODE RENSTRA OPD	REALISASI CAPAIAN RENJA OPD TAHUN 2023	PRAKIRAAN CAPAIAN TARGET RENJA OPD TAHUN 2024	CAPAIAN KINERJA DAN KERANGKA PENDANAAN										KELOMPOK SASARAN	PRAKIRAAN MAJU RENCANA TAHUN 2026		PERANGKAT DAERAH PENANGGUNG JAWAB
							TARGET 2025		PAGU INDIKATIF (Rp)			Bertambah/Berkurang (10-12)	LOKASI	SUMBER DANA	PRIORITAS			TARGET	PAGU INDIKATIF (Rp)	
							SEBELUM	SESUDAH	RKPD 2025	APBD 2025	RKPD PERUBAHAN 2025				NASIONAL	DAERAH				
1	2	3	4	5	6	7	8	9	10	11	12	13	14	15	16	17	18	19	20	21
	1.06.06.2.01	Perlindungan Sosial Korban Bencana Alam dan Sosial Kabupaten/Kota	*Persentase Perlindungan Sosial Korban Bencana Alam dan Sosial yang Tertangani*				100 %	100 %	1.355.950.000,00	356.000.000,00	356.000.000,00	-999.950.000,00			Memantapkan sistem pertahanan keamanan negara dan mendorong kemandirian bangsa melalui swasembada pangan, energi, air, ekonomi kreatif, ekonomi hijau, dan ekonomi biru	3. Implementasi kebijakan yang mendukung berkembangnya perikanan, pertanian, ekonomi kreatif yang terintegrasi dengan Koperasi dan Usaha Mikro hingga level desa untuk mempercepat penanggulangan kemiskinan 3. Implementasi kebijakan yang mendukung berkembangnya perikanan, pertanian, ekonomi kreatif yang terintegrasi dengan Koperasi dan Usaha Mikro hingga level desa untuk mempercepat penanggulangan kemiskinan	Korban Bencana Alam dan Bencana Sosial Kab. Sidoarjo		3.817.059.005,00	DINAS SOSIAL
	1.06.06.2.01.0001	Penyediaan Makanan																		
			Jumlah Orang yang Mendapatkan Permakanan 3x1 Hari dalam Masa Tanggap Darurat (Pengungsian) Kewenangan Kabupaten/Kota				17000 Orang	2000 Orang	1.349.950.000,00	350.000.000,00	350.000.000,00	-999.950.000,00	Kab. Sidoarjo, Semua Kecamatan, Semua Kel/Desa	PENDAPATAN ASLI DAERAH (PAD)	Memantapkan sistem pertahanan keamanan negara dan mendorong kemandirian bangsa melalui swasembada pangan, energi, air, ekonomi kreatif, ekonomi hijau, dan ekonomi biru	3. Implementasi kebijakan yang mendukung berkembangnya perikanan, pertanian, ekonomi kreatif yang terintegrasi dengan Koperasi dan Usaha Mikro hingga level desa untuk mempercepat penanggulangan kemiskinan 3. Implementasi kebijakan yang mendukung berkembangnya perikanan, pertanian, ekonomi kreatif yang terintegrasi dengan Koperasi dan Usaha Mikro hingga level desa untuk mempercepat penanggulangan kemiskinan			3.552.747.228,00	DINAS SOSIAL
	1.06.06.2.01.0004	Penanganan Khusus bagi Kelompok Rentan																		
			Jumlah Orang yang Mendapatkan Penanganan Khusus bagi Kelompok Rentan Kewenangan Kabupaten/Kota				190 Orang	30 Orang	6.000.000,00	6.000.000,00	6.000.000,00	0,00	Kab. Sidoarjo, Semua Kecamatan, Semua Kel/Desa	PENDAPATAN ASLI DAERAH (PAD)	Memantapkan sistem pertahanan keamanan negara dan mendorong kemandirian bangsa melalui swasembada pangan, energi, air, ekonomi kreatif, ekonomi hijau, dan ekonomi biru	3. Implementasi kebijakan yang mendukung berkembangnya perikanan, pertanian, ekonomi kreatif yang terintegrasi dengan Koperasi dan Usaha Mikro hingga level desa untuk mempercepat penanggulangan kemiskinan 3. Implementasi kebijakan yang mendukung berkembangnya perikanan, pertanian, ekonomi kreatif yang terintegrasi dengan Koperasi dan Usaha Mikro hingga level desa untuk mempercepat penanggulangan kemiskinan			264.311.777,00	DINAS SOSIAL
	1.06.06.2.02	Penyelenggaraan Pemberdayaan Masyarakat Terhadap Kesiapsiagaan Bencana Kabupaten/Kota	*Jumlah TAGANA yang Dibina*				50 Orang	50 Orang	27.742.820,00	427.642.820,00	374.592.820,00	346.850.000,00			Memantapkan sistem pertahanan keamanan negara dan mendorong kemandirian bangsa melalui swasembada pangan, energi, air, ekonomi kreatif, ekonomi hijau, dan ekonomi biru	3. Implementasi kebijakan yang mendukung berkembangnya perikanan, pertanian, ekonomi kreatif yang terintegrasi dengan Koperasi dan Usaha Mikro hingga level desa untuk mempercepat penanggulangan kemiskinan 3. Implementasi kebijakan yang mendukung berkembangnya perikanan, pertanian, ekonomi kreatif yang terintegrasi dengan Koperasi dan Usaha Mikro hingga level desa untuk mempercepat penanggulangan kemiskinan	Korban Bencana Alam dan Bencana Sosial Kab. Sidoarjo		753.566.286,00	DINAS SOSIAL
	1.06.06.2.02.0002	Koordinasi, Sosialisasi dan Pelaksanaan Taruna Siaga Bencana																		
			Jumlah Orang yang Melaksanakan Koordinasi, Sosialisasi dan Pelaksanaan Taruna Siaga Bencana Kewenangan Kabupaten/Kota				50 Orang	50 Orang	27.742.820,00	427.642.820,00	374.592.820,00	346.850.000,00	Kab. Sidoarjo, Semua Kecamatan, Semua Kel/Desa	PENDAPATAN ASLI DAERAH (PAD)	Memantapkan sistem pertahanan keamanan negara dan mendorong kemandirian bangsa melalui swasembada pangan, energi, air, ekonomi kreatif, ekonomi hijau, dan ekonomi biru	3. Implementasi kebijakan yang mendukung berkembangnya perikanan, pertanian, ekonomi kreatif yang terintegrasi dengan Koperasi dan Usaha Mikro hingga level desa untuk mempercepat penanggulangan kemiskinan 3. Implementasi kebijakan yang mendukung berkembangnya perikanan, pertanian, ekonomi kreatif yang terintegrasi dengan Koperasi dan Usaha Mikro hingga level desa untuk mempercepat penanggulangan kemiskinan			753.566.286,00	DINAS SOSIAL

NO	KODE	URUSAN / BIDANG URUSAN / PROGRAM / KEGIATAN / SUB KEGIATAN	INDIKATOR PROGRAM / KEGIATAN / SUB KEGIATAN	TARGET AKHIR PERIODE RENSTRA OPD	REALISASI CAPAIAN RENJA OPD TAHUN 2023	PRAKIRAAN CAPAIAN TARGET RENJA OPD TAHUN 2024	CAPAIAN KINERJA DAN KERANGKA PENDANAAN										KELOMPOK SASARAN	PRAKIRAAN MAJU RENCANA TAHUN 2026		PERANGKAT DAERAH PENANGGUNG JAWAB
							TARGET 2025		PAGU INDIKATIF (Rp)			Bertambah/Berkurang (10-12)	LOKASI	SUMBER DANA	PRIORITAS			TARGET	PAGU INDIKATIF (Rp)	
							SEBELUM	SESUDAH	RKPD 2025	APBD 2025	RKPD PERUBAHAN 2025				NASIONAL	DAERAH				
1	2	3	4	5	6	7	8	9	10	11	12	13	14	15	16	17	18	19	20	21
6.	**1.06.07**	**PROGRAM PENGELOLAAN TAMAN MAKAM PAHLAWAN**	**Persentase sarpras dalam kondisi yang baik**				**100 %**	**100 %**	**4.999.440,00**	**0,00**	**0,00**	**-4.999.440,00**							**0,00**	
	1.06.07.2.01	Pemeliharaan Taman Makam Pahlawan Nasional Kabupaten/Kota	*Persentase Sarana dan Prasarana dalam Kondisi yang Baik*				100 %	100 %	4.999.440,00	0,00	0,00	-4.999.440,00			Memantapkan sistem pertahanan keamanan negara dan mendorong kemandirian bangsa melalui swasembada pangan, energi, air, ekonomi kreatif, ekonomi hijau, dan ekonomi biru	3. Implementasi kebijakan yang mendukung berkembangnya perikanan, pertanian, ekonomi kreatif yang terintegrasi dengan Koperasi dan Usaha Mikro hingga level desa untuk mempercepat penanggulangan kemiskinan 3. Implementasi kebijakan yang mendukung berkembangnya perikanan, pertanian, ekonomi kreatif yang terintegrasi dengan Koperasi dan Usaha Mikro hingga level desa untuk mempercepat penanggulangan kemiskinan	-		0,00	DINAS SOSIAL
	1.06.07.2.01.0001	Rehabilitasi Sarana dan Prasarana Taman Makam Pahlawan Nasional Kabupaten/Kota																		
			Jumlah Dokumen Hasil Rehabilitasi serta Pemeliharaan Sarana dan Prasarana Taman Makam Pahlawan Nasional Kabupaten/Kota				1 Dokumen	1 Dokumen	0,00	0,00	0,00	0,00	Kab. Sidoarjo, Semua Kecamatan, Semua Kel/Desa	PENDAPATAN ASLI DAERAH (PAD)	Memantapkan sistem pertahanan keamanan negara dan mendorong kemandirian bangsa melalui swasembada pangan, energi, air, ekonomi kreatif, ekonomi hijau, dan ekonomi biru	3. Implementasi kebijakan yang mendukung berkembangnya perikanan, pertanian, ekonomi kreatif yang terintegrasi dengan Koperasi dan Usaha Mikro hingga level desa untuk mempercepat penanggulangan kemiskinan 3. Implementasi kebijakan yang mendukung berkembangnya perikanan, pertanian, ekonomi kreatif yang terintegrasi dengan Koperasi dan Usaha Mikro hingga level desa untuk mempercepat penanggulangan kemiskinan			0,00	DINAS SOSIAL
	1.06.07.2.01.0002	Pemeliharaan Taman Makam Pahlawan Nasional Kabupaten/Kota																		
			Jumlah Makam yang Terpenuhi Pemeliharannya pada Taman Makam Pahlawan Kabupaten/Kota				1 Makam	0 Makam	4.999.440,00	0,00	0,00	-4.999.440,00	Kab. Sidoarjo, Semua Kecamatan, Semua Kel/Desa	PENDAPATAN ASLI DAERAH (PAD)	Memantapkan sistem pertahanan keamanan negara dan mendorong kemandirian bangsa melalui swasembada pangan, energi, air, ekonomi kreatif, ekonomi hijau, dan ekonomi biru	3. Implementasi kebijakan yang mendukung berkembangnya perikanan, pertanian, ekonomi kreatif yang terintegrasi dengan Koperasi dan Usaha Mikro hingga level desa untuk mempercepat penanggulangan kemiskinan 3. Implementasi kebijakan yang mendukung berkembangnya perikanan, pertanian, ekonomi kreatif yang terintegrasi dengan Koperasi dan Usaha Mikro hingga level desa untuk mempercepat penanggulangan kemiskinan			0,00	DINAS SOSIAL
	1.06.07.2.01.0003	Pengamanan Taman Makam Pahlawan Nasional Kabupaten/Kota																		
			Jumlah Laporan Hasil Pengamanan Taman Makam Pahlawan Nasional Kabupaten/Kota				4 Laporan	0 Laporan	0,00	0,00	0,00	0,00	Kab. Sidoarjo, Semua Kecamatan, Semua Kel/Desa	PENDAPATAN ASLI DAERAH (PAD)	Memantapkan sistem pertahanan keamanan negara dan mendorong kemandirian bangsa melalui swasembada pangan, energi, air, ekonomi kreatif, ekonomi hijau, dan ekonomi biru	3. Implementasi kebijakan yang mendukung berkembangnya perikanan, pertanian, ekonomi kreatif yang terintegrasi dengan Koperasi dan Usaha Mikro hingga level desa untuk mempercepat penanggulangan kemiskinan 3. Implementasi kebijakan yang mendukung berkembangnya perikanan, pertanian, ekonomi kreatif yang terintegrasi dengan Koperasi dan Usaha Mikro hingga level desa untuk mempercepat penanggulangan kemiskinan			0,00	DINAS SOSIAL
		DINAS TENAGA KERJA							**18.820.403.053,00**	**25.988.598.687,00**	**22.442.710.016,00**	**3.622.306.963,00**							**22.306.700.000,00**	
	2	**URUSAN PEMERINTAHAN WAJIB YANG TIDAK BERKAITAN DENGAN PELAYANAN DASAR**							**18.809.953.053,00**	**25.978.148.687,00**	**22.432.260.016,00**	**3.622.306.963,00**							**22.294.700.000,00**	
	2.07	**URUSAN PEMERINTAHAN BIDANG TENAGA KERJA**							**18.809.953.053,00**	**25.978.148.687,00**	**22.432.260.016,00**	**3.622.306.963,00**							**22.294.700.000,00**	
1.	**2.07.01**	**PROGRAM PENUNJANG URUSAN PEMERINTAHAN DAERAH KABUPATEN/KOTA**	**Tingkat Kepuasan Aparatur Perangkat Daerah Thd Pelayanan Kesekretariatan.**				**-**	**89 persen**	**9.059.204.748,00**	**10.894.097.711,00**	**11.028.402.040,00**	**2.611.995.252,00**							**11.671.200.000,00**	

NO	KODE	URUSAN / BIDANG URUSAN / PROGRAM / KEGIATAN / SUB KEGIATAN	INDIKATOR PROGRAM / KEGIATAN / SUB KEGIATAN	TARGET AKHIR PERIODE RENSTRA OPD	REALISASI CAPAIAN RENJA OPD TAHUN 2023	PRAKIRAAN CAPAIAN TARGET RENJA OPD TAHUN 2024	CAPAIAN KINERJA DAN KERANGKA PENDANAAN										KELOMPOK SASARAN	PRAKIRAAN MAJU RENCANA TAHUN 2026		PERANGKAT DAERAH PENANGGUNG JAWAB
							TARGET 2025		PAGU INDIKATIF (Rp)			Bertambah/Berkurang (10-12)	LOKASI	SUMBER DANA	PRIORITAS			TARGET	PAGU INDIKATIF (Rp)	
							SEBELUM	SESUDAH	RKPD 2025	APBD 2025	RKPD PERUBAHAN 2025				NASIONAL	DAERAH				
1	2	3	4	5	6	7	8	9	10	11	12	13	14	15	16	17	18	19	20	21
	2.07.01.2.01	Perencanaan, Penganggaran, dan Evaluasi Kinerja Perangkat Daerah	*1. Jumlah dokumen perencanaan dan penganggaran yang disusun sesuai ketentuan* *2. Jumlah Dokumen Laporan Evaluasi Kinerja PD yang disusun sesuai ketentuan*				undefined tahapan	1 Dokumen 4 Dokumen	398.904.691,00	209.700.000,00	169.700.000,00	-229.204.691,00			Melanjutkan pengembangan infrastruktur dan meningkatkan lapangan kerja yang berkualitas, mendorong kewirausahaan, mengembangkan industri kreatif serta mengembangkan agromaritim industri di sentra produksi melalui peran aktif koperasi.	4. Penguatan Kapasitas SDM Berkarakter yang unggul utamanya bidang kesehatan dan pendidikan serta kompetensi Angkatan Kerja yang match dengan kebutuhan sektor swasta (user) 4. Penguatan Kapasitas SDM Berkarakter yang unggul utamanya bidang kesehatan dan pendidikan serta kompetensi Angkatan Kerja yang match dengan kebutuhan sektor swasta (user)	Aparatur Perangkat Daerah		451.500.000,00	DINAS TENAGA KERJA
	2.07.01.2.01.0001	Penyusunan Dokumen Perencanaan Perangkat Daerah																		
			Jumlah Dokumen Perencanaan Perangkat Daerah				2 Dokumen	2 Dokumen	60.800.000,00	30.800.000,00	30.800.000,00	-30.000.000,00	Kab. Sidoarjo, Semua Kecamatan, Semua Kel/Desa	PENDAPATAN ASLI DAERAH (PAD)	Melanjutkan pengembangan infrastruktur dan meningkatkan lapangan kerja yang berkualitas, mendorong kewirausahaan, mengembangkan industri kreatif serta mengembangkan agromaritim industri di sentra produksi melalui peran aktif koperasi.	4. Penguatan Kapasitas SDM Berkarakter yang unggul utamanya bidang kesehatan dan pendidikan serta kompetensi Angkatan Kerja yang match dengan kebutuhan sektor swasta (user) 4. Penguatan Kapasitas SDM Berkarakter yang unggul utamanya bidang kesehatan dan pendidikan serta kompetensi Angkatan Kerja yang match dengan kebutuhan sektor swasta (user)			70.000.000,00	DINAS TENAGA KERJA
	2.07.01.2.01.0002	Koordinasi dan Penyusunan Dokumen RKA-SKPD																		
			Jumlah Dokumen RKA-SKPD dan Laporan Hasil Koordinasi Penyusunan Dokumen RKA-SKPD				1 Dokumen	1 Dokumen	1.000.000,00	1.000.000,00	1.000.000,00	0,00	Kab. Sidoarjo, Semua Kecamatan, Semua Kel/Desa	PENDAPATAN ASLI DAERAH (PAD)	Melanjutkan pengembangan infrastruktur dan meningkatkan lapangan kerja yang berkualitas, mendorong kewirausahaan, mengembangkan industri kreatif serta mengembangkan agromaritim industri di sentra produksi melalui peran aktif koperasi.	4. Penguatan Kapasitas SDM Berkarakter yang unggul utamanya bidang kesehatan dan pendidikan serta kompetensi Angkatan Kerja yang match dengan kebutuhan sektor swasta (user) 4. Penguatan Kapasitas SDM Berkarakter yang unggul utamanya bidang kesehatan dan pendidikan serta kompetensi Angkatan Kerja yang match dengan kebutuhan sektor swasta (user)			1.500.000,00	DINAS TENAGA KERJA
	2.07.01.2.01.0003	Koordinasi dan Penyusunan Dokumen Perubahan RKA-SKPD																		
			Jumlah Dokumen Perubahan RKA-SKPD dan Laporan Hasil Koordinasi Penyusunan Dokumen Perubahan RKA-SKPD				1 Dokumen	1 Dokumen	1.000.000,00	1.000.000,00	1.000.000,00	0,00	Kab. Sidoarjo, Semua Kecamatan, Semua Kel/Desa	PENDAPATAN ASLI DAERAH (PAD)	Melanjutkan pengembangan infrastruktur dan meningkatkan lapangan kerja yang berkualitas, mendorong kewirausahaan, mengembangkan industri kreatif serta mengembangkan agromaritim industri di sentra produksi melalui peran aktif koperasi.	4. Penguatan Kapasitas SDM Berkarakter yang unggul utamanya bidang kesehatan dan pendidikan serta kompetensi Angkatan Kerja yang match dengan kebutuhan sektor swasta (user) 4. Penguatan Kapasitas SDM Berkarakter yang unggul utamanya bidang kesehatan dan pendidikan serta kompetensi Angkatan Kerja yang match dengan kebutuhan sektor swasta (user)			2.000.000,00	DINAS TENAGA KERJA
	2.07.01.2.01.0004	Koordinasi dan Penyusunan DPA-SKPD																		
			Jumlah Dokumen DPA-SKPD dan Laporan Hasil Koordinasi Penyusunan Dokumen DPA-SKPD				1 Dokumen	1 Dokumen	1.000.000,00	1.000.000,00	1.000.000,00	0,00	Kab. Sidoarjo, Semua Kecamatan, Semua Kel/Desa	PENDAPATAN ASLI DAERAH (PAD)	Melanjutkan pengembangan infrastruktur dan meningkatkan lapangan kerja yang berkualitas, mendorong kewirausahaan, mengembangkan industri kreatif serta mengembangkan agromaritim industri di sentra produksi melalui peran aktif koperasi.	4. Penguatan Kapasitas SDM Berkarakter yang unggul utamanya bidang kesehatan dan pendidikan serta kompetensi Angkatan Kerja yang match dengan kebutuhan sektor swasta (user) 4. Penguatan Kapasitas SDM Berkarakter yang unggul utamanya bidang kesehatan dan pendidikan serta kompetensi Angkatan Kerja yang match dengan kebutuhan sektor swasta (user)			2.000.000,00	DINAS TENAGA KERJA
	2.07.01.2.01.0005	Koordinasi dan Penyusunan Perubahan DPA- SKPD																		

NO	KODE	URUSAN / BIDANG URUSAN / PROGRAM / KEGIATAN / SUB KEGIATAN	INDIKATOR PROGRAM / KEGIATAN / SUB KEGIATAN	TARGET AKHIR PERIODE RENSTRA OPD	REALISASI CAPAIAN RENJA OPD TAHUN 2023	PRAKIRAAN CAPAIAN TARGET RENJA OPD TAHUN 2024	CAPAIAN KINERJA DAN KERANGKA PENDANAAN										KELOMPOK SASARAN	PRAKIRAAN MAJU RENCANA TAHUN 2026		PERANGKAT DAERAH PENANGGUNG JAWAB
							TARGET 2025		PAGU INDIKATIF (Rp)			Bertambah/Berkurang (10-12)	LOKASI	SUMBER DANA	PRIORITAS			TARGET	PAGU INDIKATIF (Rp)	
							SEBELUM	SESUDAH	RKPD 2025	APBD 2025	RKPD PERUBAHAN 2025				NASIONAL	DAERAH				
1	2	3	4	5	6	7	8	9	10	11	12	13	14	15	16	17	18	19	20	21
			Jumlah Dokumen Perubahan DPA-SKPD dan Laporan Hasil Koordinasi Penyusunan Dokumen Perubahan DPA-SKPD				1 Dokumen	1 Dokumen	1.000.000,00	1.000.000,00	1.000.000,00	0,00	Kab. Sidoarjo, Semua Kecamatan, Semua Kel/Desa	PENDAPATAN ASLI DAERAH (PAD)	Melanjutkan pengembangan infrastruktur dan meningkatkan lapangan kerja yang berkualitas, mendorong kewirausahaan, mengembangkan industri kreatif serta mengembangkan agromaritim industri di sentra produksi melalui peran aktif koperasi.	4. Penguatan Kapasitas SDM Berkarakter yang unggul utamanya bidang kesehatan dan pendidikan serta kompetensi Angkatan Kerja yang match dengan kebutuhan sektor swasta (user) 4. Penguatan Kapasitas SDM Berkarakter yang unggul utamanya bidang kesehatan dan pendidikan serta kompetensi Angkatan Kerja yang match dengan kebutuhan sektor swasta (user)			2.000.000,00	DINAS TENAGA KERJA
	2.07.01.2.01.0006	Koordinasi dan Penyusunan Laporan Capaian Kinerja dan Ikhtisar Realisasi Kinerja SKPD																		
			Jumlah Laporan Capaian Kinerja dan Ikhtisar Realisasi Kinerja SKPD dan Laporan Hasil Koordinasi Penyusunan Laporan Capaian Kinerja dan Ikhtisar Realisasi Kinerja SKPD				1 Laporan	1 Laporan	1.000.000,00	1.000.000,00	1.000.000,00	0,00	Kab. Sidoarjo, Semua Kecamatan, Semua Kel/Desa	PENDAPATAN ASLI DAERAH (PAD)	Melanjutkan pengembangan infrastruktur dan meningkatkan lapangan kerja yang berkualitas, mendorong kewirausahaan, mengembangkan industri kreatif serta mengembangkan agromaritim industri di sentra produksi melalui peran aktif koperasi.	4. Penguatan Kapasitas SDM Berkarakter yang unggul utamanya bidang kesehatan dan pendidikan serta kompetensi Angkatan Kerja yang match dengan kebutuhan sektor swasta (user) 4. Penguatan Kapasitas SDM Berkarakter yang unggul utamanya bidang kesehatan dan pendidikan serta kompetensi Angkatan Kerja yang match dengan kebutuhan sektor swasta (user)			2.000.000,00	DINAS TENAGA KERJA
	2.07.01.2.01.0007	Evaluasi Kinerja Perangkat Daerah																		
			Jumlah Laporan Evaluasi Kinerja Perangkat Daerah				4 Laporan	4 Laporan	128.000.000,00	49.900.000,00	9.900.000,00	-118.100.000,00	Kab. Sidoarjo, Semua Kecamatan, Semua Kel/Desa	PENDAPATAN ASLI DAERAH (PAD)	Melanjutkan pengembangan infrastruktur dan meningkatkan lapangan kerja yang berkualitas, mendorong kewirausahaan, mengembangkan industri kreatif serta mengembangkan agromaritim industri di sentra produksi melalui peran aktif koperasi.	4. Penguatan Kapasitas SDM Berkarakter yang unggul utamanya bidang kesehatan dan pendidikan serta kompetensi Angkatan Kerja yang match dengan kebutuhan sektor swasta (user) 4. Penguatan Kapasitas SDM Berkarakter yang unggul utamanya bidang kesehatan dan pendidikan serta kompetensi Angkatan Kerja yang match dengan kebutuhan sektor swasta (user)			140.000.000,00	DINAS TENAGA KERJA
	2.07.01.2.01.0008	Penyelenggaraan Walidata Pendukung Statistik Sektoral Daerah																		
			Jumlah Dokumen Hasil Penyelenggaraan Walidata Pendukung Statistik Sektoral Daerah				1 Dokumen	1 Dokumen	50.000.000,00	33.500.000,00	33.500.000,00	-16.500.000,00	Kab. Sidoarjo, Semua Kecamatan, Semua Kel/Desa	PENDAPATAN ASLI DAERAH (PAD)	Melanjutkan pengembangan infrastruktur dan meningkatkan lapangan kerja yang berkualitas, mendorong kewirausahaan, mengembangkan industri kreatif serta mengembangkan agromaritim industri di sentra produksi melalui peran aktif koperasi.	4. Penguatan Kapasitas SDM Berkarakter yang unggul utamanya bidang kesehatan dan pendidikan serta kompetensi Angkatan Kerja yang match dengan kebutuhan sektor swasta (user) 4. Penguatan Kapasitas SDM Berkarakter yang unggul utamanya bidang kesehatan dan pendidikan serta kompetensi Angkatan Kerja yang match dengan kebutuhan sektor swasta (user)			60.000.000,00	DINAS TENAGA KERJA
	2.07.01.2.01.0009	Pelaksanaan Pengumpulan Data Statistik Sektoral Daerah																		
			Jumlah Data Statistik Sektoral Daerah yang Telah Dikumpulkan dan Diperiksa Lingkup Perangkat Daerah				1 Data	1 Data	15.104.691,00	20.500.000,00	20.500.000,00	5.395.309,00	Kab. Sidoarjo, Semua Kecamatan, Semua Kel/Desa	PENDAPATAN ASLI DAERAH (PAD)	Melanjutkan pengembangan infrastruktur dan meningkatkan lapangan kerja yang berkualitas, mendorong kewirausahaan, mengembangkan industri kreatif serta mengembangkan agromaritim industri di sentra produksi melalui peran aktif koperasi.	4. Penguatan Kapasitas SDM Berkarakter yang unggul utamanya bidang kesehatan dan pendidikan serta kompetensi Angkatan Kerja yang match dengan kebutuhan sektor swasta (user) 4. Penguatan Kapasitas SDM Berkarakter yang unggul utamanya bidang kesehatan dan pendidikan serta kompetensi Angkatan Kerja yang match dengan kebutuhan sektor swasta (user)			17.000.000,00	DINAS TENAGA KERJA
	2.07.01.2.01.0011	Penyusunan Dokumen Perencanaan Urusan Selain Renstra PD dan Renja PD																		

NO	KODE	URUSAN / BIDANG URUSAN / PROGRAM / KEGIATAN / SUB KEGIATAN	INDIKATOR PROGRAM / KEGIATAN / SUB KEGIATAN	TARGET AKHIR PERIODE RENSTRA OPD	REALISASI CAPAIAN RENJA OPD TAHUN 2023	PRAKIRAAN CAPAIAN TARGET RENJA OPD TAHUN 2024	CAPAIAN KINERJA DAN KERANGKA PENDANAAN										KELOMPOK SASARAN	PRAKIRAAN MAJU RENCANA TAHUN 2026		PERANGKAT DAERAH PENANGGUNG JAWAB
							TARGET 2025		PAGU INDIKATIF (Rp)			Bertambah/Berkurang (10-12)	LOKASI	SUMBER DANA	PRIORITAS			TARGET	PAGU INDIKATIF (Rp)	
							SEBELUM	SESUDAH	RKPD 2025	APBD 2025	RKPD PERUBAHAN 2025				NASIONAL	DAERAH				
1	2	3	4	5	6	7	8	9	10	11	12	13	14	15	16	17	18	19	20	21
			Jumlah Dokumen Perencanaan Urusan Selain Renstra PD dan Renja PD yang disusun				1 Dokumen	1 Dokumen	140.000.000,00	70.000.000,00	70.000.000,00	-70.000.000,00	Kab. Sidoarjo, Semua Kecamatan, Semua Kel/Desa	PENDAPATAN ASLI DAERAH (PAD)	Melanjutkan pengembangan infrastruktur dan meningkatkan lapangan kerja yang berkualitas, mendorong kewirausahaan, mengembangkan industri kreatif serta mengembangkan agromaritim industri di sentra produksi melalui peran aktif koperasi.	4. Penguatan Kapasitas SDM Berkarakter yang unggul utamanya bidang kesehatan dan pendidikan serta kompetensi Angkatan Kerja yang match dengan kebutuhan sektor swasta (user) 4. Penguatan Kapasitas SDM Berkarakter yang unggul utamanya bidang kesehatan dan pendidikan serta kompetensi Angkatan Kerja yang match dengan kebutuhan sektor swasta (user)			155.000.000,00	DINAS TENAGA KERJA
	2.07.01.2.02	Administrasi Keuangan Perangkat Daerah	*Presentase realisasi Anggaran Perangkat Daerah*				90 persen	90 persen	5.821.132.868,00	8.041.999.600,00	7.724.260.626,00	1.903.127.758,00			Melanjutkan pengembangan infrastruktur dan meningkatkan lapangan kerja yang berkualitas, mendorong kewirausahaan, mengembangkan industri kreatif serta mengembangkan agromaritim industri di sentra produksi melalui peran aktif koperasi.	4. Penguatan Kapasitas SDM Berkarakter yang unggul utamanya bidang kesehatan dan pendidikan serta kompetensi Angkatan Kerja yang match dengan kebutuhan sektor swasta (user) 4. Penguatan Kapasitas SDM Berkarakter yang unggul utamanya bidang kesehatan dan pendidikan serta kompetensi Angkatan Kerja yang match dengan kebutuhan sektor swasta (user)	Aparatur Perangkat Daerah		8.202.500.000,00	DINAS TENAGA KERJA
	2.07.01.2.02.0001	Penyediaan Gaji dan Tunjangan ASN																		
			Jumlah Orang yang Menerima Gaji dan Tunjangan ASN				30 Orang/bulan	30 Orang/bulan	5.819.432.868,00	8.040.299.600,00	7.722.560.626,00	1.903.127.758,00	Kab. Sidoarjo, Semua Kecamatan, Semua Kel/Desa	PENDAPATAN ASLI DAERAH (PAD) DANA ALOKASI UMUM (DAU)	Melanjutkan pengembangan infrastruktur dan meningkatkan lapangan kerja yang berkualitas, mendorong kewirausahaan, mengembangkan industri kreatif serta mengembangkan agromaritim industri di sentra produksi melalui peran aktif koperasi.	4. Penguatan Kapasitas SDM Berkarakter yang unggul utamanya bidang kesehatan dan pendidikan serta kompetensi Angkatan Kerja yang match dengan kebutuhan sektor swasta (user) 4. Penguatan Kapasitas SDM Berkarakter yang unggul utamanya bidang kesehatan dan pendidikan serta kompetensi Angkatan Kerja yang match dengan kebutuhan sektor swasta (user)			8.200.000.000,00	DINAS TENAGA KERJA
	2.07.01.2.02.0005	Koordinasi dan Penyusunan Laporan Keuangan Akhir Tahun SKPD																		
			Jumlah Laporan Keuangan Akhir Tahun SKPD dan Laporan Hasil Koordinasi Penyusunan Laporan Keuangan Akhir Tahun SKPD				1 Laporan	1 Laporan	850.000,00	850.000,00	850.000,00	0,00	Kab. Sidoarjo, Semua Kecamatan, Semua Kel/Desa	PENDAPATAN ASLI DAERAH (PAD)	Melanjutkan pengembangan infrastruktur dan meningkatkan lapangan kerja yang berkualitas, mendorong kewirausahaan, mengembangkan industri kreatif serta mengembangkan agromaritim industri di sentra produksi melalui peran aktif koperasi.	4. Penguatan Kapasitas SDM Berkarakter yang unggul utamanya bidang kesehatan dan pendidikan serta kompetensi Angkatan Kerja yang match dengan kebutuhan sektor swasta (user) 4. Penguatan Kapasitas SDM Berkarakter yang unggul utamanya bidang kesehatan dan pendidikan serta kompetensi Angkatan Kerja yang match dengan kebutuhan sektor swasta (user)			1.000.000,00	DINAS TENAGA KERJA
	2.07.01.2.02.0007	Koordinasi dan Penyusunan Laporan Keuangan Bulanan/ Triwulanan/ Semesteran SKPD																		
			Jumlah Laporan Keuangan Bulanan/ Triwulanan/ Semesteran SKPD dan Laporan Koordinasi Penyusunan Laporan Keuangan Bulanan/Triwulanan/Semesteran SKPD				1 Laporan	1 Laporan	850.000,00	850.000,00	850.000,00	0,00	Kab. Sidoarjo, Semua Kecamatan, Semua Kel/Desa	PENDAPATAN ASLI DAERAH (PAD)	Melanjutkan pengembangan infrastruktur dan meningkatkan lapangan kerja yang berkualitas, mendorong kewirausahaan, mengembangkan industri kreatif serta mengembangkan agromaritim industri di sentra produksi melalui peran aktif koperasi.	4. Penguatan Kapasitas SDM Berkarakter yang unggul utamanya bidang kesehatan dan pendidikan serta kompetensi Angkatan Kerja yang match dengan kebutuhan sektor swasta (user) 4. Penguatan Kapasitas SDM Berkarakter yang unggul utamanya bidang kesehatan dan pendidikan serta kompetensi Angkatan Kerja yang match dengan kebutuhan sektor swasta (user)			1.500.000,00	DINAS TENAGA KERJA

NO	KODE	URUSAN / BIDANG URUSAN / PROGRAM / KEGIATAN / SUB KEGIATAN	INDIKATOR PROGRAM / KEGIATAN / SUB KEGIATAN	TARGET AKHIR PERIODE RENSTRA OPD	REALISASI CAPAIAN RENJA OPD TAHUN 2023	PRAKIRAAN CAPAIAN TARGET RENJA OPD TAHUN 2024	CAPAIAN KINERJA DAN KERANGKA PENDANAAN										KELOMPOK SASARAN	PRAKIRAAN MAJU RENCANA TAHUN 2026		PERANGKAT DAERAH PENANGGUNG JAWAB
							TARGET 2025		PAGU INDIKATIF (Rp)			Bertambah/Berkurang (10-12)	LOKASI	SUMBER DANA	PRIORITAS			TARGET	PAGU INDIKATIF (Rp)	
							SEBELUM	SESUDAH	RKPD 2025	APBD 2025	RKPD PERUBAHAN 2025				NASIONAL	DAERAH				
1	2	3	4	5	6	7	8	9	10	11	12	13	14	15	16	17	18	19	20	21
	2.07.01.2.03	Administrasi Barang Milik Daerah pada Perangkat Daerah	*Persentase BMD SKPD yang telah teregistrasi* *Persentase BMD SKPD yang telah tersertifikasi*				100 persen 60 persen	100 persen 60 persen	5.551.440,00	5.551.440,00	5.551.440,00	0,00			Membangun dari desa dan dari bawah untuk pertumbuhan ekonomi, pemerataan ekonomi dan pemberantasan kemiskinan.	4. Penguatan Kapasitas SDM Berkarakter yang unggul utamanya bidang kesehatan dan pendidikan serta kompetensi Angkatan Kerja yang match dengan kebutuhan sektor swasta (user) 4. Penguatan Kapasitas SDM Berkarakter yang unggul utamanya bidang kesehatan dan pendidikan serta kompetensi Angkatan Kerja yang match dengan kebutuhan sektor swasta (user)	Aparatur Perangkat Daerah		7.200.000,00	DINAS TENAGA KERJA
	2.07.01.2.03.0001	Penyusunan Perencanaan Kebutuhan Barang Milik Daerah SKPD																		
			Jumlah Rencana Kebutuhan Barang Milik Daerah SKPD				2 Dokumen	2 Dokumen	3.851.440,00	3.851.440,00	3.851.440,00	0,00	Kab. Sidoarjo, Semua Kecamatan, Semua Kel/Desa	PENDAPATAN ASLI DAERAH (PAD)	Membangun dari desa dan dari bawah untuk pertumbuhan ekonomi, pemerataan ekonomi dan pemberantasan kemiskinan.	4. Penguatan Kapasitas SDM Berkarakter yang unggul utamanya bidang kesehatan dan pendidikan serta kompetensi Angkatan Kerja yang match dengan kebutuhan sektor swasta (user) 4. Penguatan Kapasitas SDM Berkarakter yang unggul utamanya bidang kesehatan dan pendidikan serta kompetensi Angkatan Kerja yang match dengan kebutuhan sektor swasta (user)			4.200.000,00	DINAS TENAGA KERJA
	2.07.01.2.03.0002	Pengamanan Barang Milik Daerah SKPD																		
			Jumlah Dokumen Pengamanan Barang Milik Daerah SKPD				2 Dokumen	2 Dokumen	850.000,00	850.000,00	850.000,00	0,00	Kab. Sidoarjo, Semua Kecamatan, Semua Kel/Desa	PENDAPATAN ASLI DAERAH (PAD)	Membangun dari desa dan dari bawah untuk pertumbuhan ekonomi, pemerataan ekonomi dan pemberantasan kemiskinan.	4. Penguatan Kapasitas SDM Berkarakter yang unggul utamanya bidang kesehatan dan pendidikan serta kompetensi Angkatan Kerja yang match dengan kebutuhan sektor swasta (user) 4. Penguatan Kapasitas SDM Berkarakter yang unggul utamanya bidang kesehatan dan pendidikan serta kompetensi Angkatan Kerja yang match dengan kebutuhan sektor swasta (user)			1.500.000,00	DINAS TENAGA KERJA
	2.07.01.2.03.0005	Rekonsiliasi dan Penyusunan Laporan Barang Milik Daerah pada SKPD																		
			Jumlah Laporan Rekonsiliasi dan Penyusunan Laporan Barang Milik Daerah pada SKPD				4 Laporan	4 Laporan	850.000,00	850.000,00	850.000,00	0,00	Kab. Sidoarjo, Semua Kecamatan, Semua Kel/Desa	PENDAPATAN ASLI DAERAH (PAD)	Membangun dari desa dan dari bawah untuk pertumbuhan ekonomi, pemerataan ekonomi dan pemberantasan kemiskinan.	4. Penguatan Kapasitas SDM Berkarakter yang unggul utamanya bidang kesehatan dan pendidikan serta kompetensi Angkatan Kerja yang match dengan kebutuhan sektor swasta (user) 4. Penguatan Kapasitas SDM Berkarakter yang unggul utamanya bidang kesehatan dan pendidikan serta kompetensi Angkatan Kerja yang match dengan kebutuhan sektor swasta (user)			1.500.000,00	DINAS TENAGA KERJA
	2.07.01.2.05	Administrasi Kepegawaian Perangkat Daerah	*Persentase ASN yang Disiplin* *Persentase ASN yang mengikuti pelatihan yang bersertifikat*				-	100 persen	146.730.000,00	188.828.000,00	96.228.000,00	-50.502.000,00			Melanjutkan pengembangan infrastruktur dan meningkatkan lapangan kerja yang berkualitas, mendorong kewirausahaan, mengembangkan industri kreatif serta mengembangkan agromaritim industri di sentra produksi melalui peran aktif koperasi.	4. Penguatan Kapasitas SDM Berkarakter yang unggul utamanya bidang kesehatan dan pendidikan serta kompetensi Angkatan Kerja yang match dengan kebutuhan sektor swasta (user) 4. Penguatan Kapasitas SDM Berkarakter yang unggul utamanya bidang kesehatan dan pendidikan serta kompetensi Angkatan Kerja yang match dengan kebutuhan sektor swasta (user)	Aparatur Perangkat Daerah		155.000.000,00	DINAS TENAGA KERJA
	2.07.01.2.05.0005	Monitoring, Evaluasi, dan Penilaian Kinerja Pegawai																		

NO	KODE	URUSAN / BIDANG URUSAN / PROGRAM / KEGIATAN / SUB KEGIATAN	INDIKATOR PROGRAM / KEGIATAN / SUB KEGIATAN	TARGET AKHIR PERIODE RENSTRA OPD	REALISASI CAPAIAN RENJA OPD TAHUN 2023	PRAKIRAAN CAPAIAN TARGET RENJA OPD TAHUN 2024	CAPAIAN KINERJA DAN KERANGKA PENDANAAN										KELOMPOK SASARAN	PRAKIRAAN MAJU RENCANA TAHUN 2026		PERANGKAT DAERAH PENANGGUNG JAWAB
							TARGET 2025		PAGU INDIKATIF (Rp)			Bertambah/Berkurang (10-12)	LOKASI	SUMBER DANA	PRIORITAS			TARGET	PAGU INDIKATIF (Rp)	
							SEBELUM	SESUDAH	RKPD 2025	APBD 2025	RKPD PERUBAHAN 2025				NASIONAL	DAERAH				
1	2	3	4	5	6	7	8	9	10	11	12	13	14	15	16	17	18	19	20	21
			Jumlah Dokumen Monitoring, Evaluasi, dan Penilaian Kinerja Pegawai				2 Dokumen	2 Dokumen	89.500.000,00	94.778.000,00	14.778.000,00	-74.722.000,00	Kab. Sidoarjo, Semua Kecamatan, Semua Kel/Desa	PENDAPATAN ASLI DAERAH (PAD)	Melanjutkan pengembangan infrastruktur dan meningkatkan lapangan kerja yang berkualitas, mendorong kewirausahaan, mengembangkan industri kreatif serta mengembangkan agromaritim industri di sentra produksi melalui peran aktif koperasi.	4. Penguatan Kapasitas SDM Berkarakter yang unggul utamanya bidang kesehatan dan pendidikan serta kompetensi Angkatan Kerja yang match dengan kebutuhan sektor swasta (user) 4. Penguatan Kapasitas SDM Berkarakter yang unggul utamanya bidang kesehatan dan pendidikan serta kompetensi Angkatan Kerja yang match dengan kebutuhan sektor swasta (user)			90.000.000,00	DINAS TENAGA KERJA
	2.07.01.2.05.0010	Sosialisasi Peraturan Perundang-Undangan																		
			Jumlah Orang yang Mengikuti Sosialisasi Peraturan Perundang-Undangan				50 Orang	50 Orang	57.230.000,00	94.050.000,00	81.450.000,00	24.220.000,00	Kab. Sidoarjo, Semua Kecamatan, Semua Kel/Desa	PENDAPATAN ASLI DAERAH (PAD)	Melanjutkan pengembangan infrastruktur dan meningkatkan lapangan kerja yang berkualitas, mendorong kewirausahaan, mengembangkan industri kreatif serta mengembangkan agromaritim industri di sentra produksi melalui peran aktif koperasi.	4. Penguatan Kapasitas SDM Berkarakter yang unggul utamanya bidang kesehatan dan pendidikan serta kompetensi Angkatan Kerja yang match dengan kebutuhan sektor swasta (user) 4. Penguatan Kapasitas SDM Berkarakter yang unggul utamanya bidang kesehatan dan pendidikan serta kompetensi Angkatan Kerja yang match dengan kebutuhan sektor swasta (user)			65.000.000,00	DINAS TENAGA KERJA
	2.07.01.2.06	Administrasi Umum Perangkat Daerah	*Nilai survei kepuasan masyarakat (SKM)*				96,4 Nilai	94.5 Nilai	818.810.017,00	632.296.890,00	509.459.193,00	-309.350.824,00			Melanjutkan pengembangan infrastruktur dan meningkatkan lapangan kerja yang berkualitas, mendorong kewirausahaan, mengembangkan industri kreatif serta mengembangkan agromaritim industri di sentra produksi melalui peran aktif koperasi.	4. Penguatan Kapasitas SDM Berkarakter yang unggul utamanya bidang kesehatan dan pendidikan serta kompetensi Angkatan Kerja yang match dengan kebutuhan sektor swasta (user) 4. Penguatan Kapasitas SDM Berkarakter yang unggul utamanya bidang kesehatan dan pendidikan serta kompetensi Angkatan Kerja yang match dengan kebutuhan sektor swasta (user)	Aparatur Perangkat Daerah		913.000.000,00	DINAS TENAGA KERJA
	2.07.01.2.06.0001	Penyediaan Komponen Instalasi Listrik/Penerangan Bangunan Kantor																		
			Jumlah Paket Komponen Instalasi Listrik/Penerangan Bangunan Kantor yang Disediakan				663 Paket	4 Paket	15.842.253,00	5.538.012,00	5.538.012,00	-10.304.241,00	Kab. Sidoarjo, Semua Kecamatan, Semua Kel/Desa	PENDAPATAN ASLI DAERAH (PAD)	Melanjutkan pengembangan infrastruktur dan meningkatkan lapangan kerja yang berkualitas, mendorong kewirausahaan, mengembangkan industri kreatif serta mengembangkan agromaritim industri di sentra produksi melalui peran aktif koperasi.	4. Penguatan Kapasitas SDM Berkarakter yang unggul utamanya bidang kesehatan dan pendidikan serta kompetensi Angkatan Kerja yang match dengan kebutuhan sektor swasta (user) 4. Penguatan Kapasitas SDM Berkarakter yang unggul utamanya bidang kesehatan dan pendidikan serta kompetensi Angkatan Kerja yang match dengan kebutuhan sektor swasta (user)			18.000.000,00	DINAS TENAGA KERJA
	2.07.01.2.06.0002	Penyediaan Peralatan dan Perlengkapan Kantor																		
			Jumlah Paket Peralatan dan Perlengkapan Kantor yang Disediakan				1545 Paket	4 Paket	43.725.764,00	69.133.984,00	69.133.984,00	25.408.220,00	Kab. Sidoarjo, Semua Kecamatan, Semua Kel/Desa	PENDAPATAN ASLI DAERAH (PAD)	Melanjutkan pengembangan infrastruktur dan meningkatkan lapangan kerja yang berkualitas, mendorong kewirausahaan, mengembangkan industri kreatif serta mengembangkan agromaritim industri di sentra produksi melalui peran aktif koperasi.	4. Penguatan Kapasitas SDM Berkarakter yang unggul utamanya bidang kesehatan dan pendidikan serta kompetensi Angkatan Kerja yang match dengan kebutuhan sektor swasta (user) 4. Penguatan Kapasitas SDM Berkarakter yang unggul utamanya bidang kesehatan dan pendidikan serta kompetensi Angkatan Kerja yang match dengan kebutuhan sektor swasta (user)			48.000.000,00	DINAS TENAGA KERJA
	2.07.01.2.06.0004	Penyediaan Bahan Logistik Kantor																		

NO	KODE	URUSAN / BIDANG URUSAN / PROGRAM / KEGIATAN / SUB KEGIATAN	INDIKATOR PROGRAM / KEGIATAN / SUB KEGIATAN	TARGET AKHIR PERIODE RENSTRA OPD	REALISASI CAPAIAN RENJA OPD TAHUN 2023	PRAKIRAAN CAPAIAN TARGET RENJA OPD TAHUN 2024	CAPAIAN KINERJA DAN KERANGKA PENDANAAN										KELOMPOK SASARAN	PRAKIRAAN MAJU RENCANA TAHUN 2026		PERANGKAT DAERAH PENANGGUNG JAWAB
							TARGET 2025		PAGU INDIKATIF (Rp)			Bertambah/Berkurang (10-12)	LOKASI	SUMBER DANA	PRIORITAS			TARGET	PAGU INDIKATIF (Rp)	
							SEBELUM	SESUDAH	RKPD 2025	APBD 2025	RKPD PERUBAHAN 2025				NASIONAL	DAERAH				
1	2	3	4	5	6	7	8	9	10	11	12	13	14	15	16	17	18	19	20	21
			Jumlah Paket Bahan Logistik Kantor yang Disediakan				40100 Paket	12 Paket	227.350.000,00	200.000.000,00	200.000.000,00	-27.350.000,00	Kab. Sidoarjo, Semua Kecamatan, Semua Kel/Desa	PENDAPATAN ASLI DAERAH (PAD)	Melanjutkan pengembangan infrastruktur dan meningkatkan lapangan kerja yang berkualitas, mendorong kewirausahaan, mengembangkan industri kreatif serta mengembangkan agromaritim industri di sentra produksi melalui peran aktif koperasi.	4. Penguatan Kapasitas SDM Berkarakter yang unggul utamanya bidang kesehatan dan pendidikan serta kompetensi Angkatan Kerja yang match dengan kebutuhan sektor swasta (user) 4. Penguatan Kapasitas SDM Berkarakter yang unggul utamanya bidang kesehatan dan pendidikan serta kompetensi Angkatan Kerja yang match dengan kebutuhan sektor swasta (user)			250.000.000,00	DINAS TENAGA KERJA
	2.07.01.2.06.0005	Penyediaan Barang Cetakan dan Penggandaan																		
			Jumlah Paket Barang Cetakan dan Penggandaan yang Disediakan				84376 Paket	8 Paket	7.942.000,00	7.942.000,00	7.942.000,00	0,00	Kab. Sidoarjo, Semua Kecamatan, Semua Kel/Desa	PENDAPATAN ASLI DAERAH (PAD)	Melanjutkan pengembangan infrastruktur dan meningkatkan lapangan kerja yang berkualitas, mendorong kewirausahaan, mengembangkan industri kreatif serta mengembangkan agromaritim industri di sentra produksi melalui peran aktif koperasi.	4. Penguatan Kapasitas SDM Berkarakter yang unggul utamanya bidang kesehatan dan pendidikan serta kompetensi Angkatan Kerja yang match dengan kebutuhan sektor swasta (user) 4. Penguatan Kapasitas SDM Berkarakter yang unggul utamanya bidang kesehatan dan pendidikan serta kompetensi Angkatan Kerja yang match dengan kebutuhan sektor swasta (user)			9.000.000,00	DINAS TENAGA KERJA
	2.07.01.2.06.0006	Penyediaan Bahan Bacaan dan Peraturan Perundang-undangan																		
			Jumlah Dokumen Bahan Bacaan dan Peraturan Perundang-Undangan yang Disediakan				5 Dokumen	5 Dokumen	7.200.000,00	7.200.000,00	7.200.000,00	0,00	Kab. Sidoarjo, Semua Kecamatan, Semua Kel/Desa	PENDAPATAN ASLI DAERAH (PAD)	Melanjutkan pengembangan infrastruktur dan meningkatkan lapangan kerja yang berkualitas, mendorong kewirausahaan, mengembangkan industri kreatif serta mengembangkan agromaritim industri di sentra produksi melalui peran aktif koperasi.	4. Penguatan Kapasitas SDM Berkarakter yang unggul utamanya bidang kesehatan dan pendidikan serta kompetensi Angkatan Kerja yang match dengan kebutuhan sektor swasta (user) 4. Penguatan Kapasitas SDM Berkarakter yang unggul utamanya bidang kesehatan dan pendidikan serta kompetensi Angkatan Kerja yang match dengan kebutuhan sektor swasta (user)			9.000.000,00	DINAS TENAGA KERJA
	2.07.01.2.06.0008	Fasilitasi Kunjungan Tamu																		
			Jumlah Laporan Fasilitasi Kunjungan Tamu				4 Laporan	4 Laporan	26.250.000,00	19.775.000,00	19.775.000,00	-6.475.000,00	Kab. Sidoarjo, Semua Kecamatan, Semua Kel/Desa	PENDAPATAN ASLI DAERAH (PAD)	Melanjutkan pengembangan infrastruktur dan meningkatkan lapangan kerja yang berkualitas, mendorong kewirausahaan, mengembangkan industri kreatif serta mengembangkan agromaritim industri di sentra produksi melalui peran aktif koperasi.	4. Penguatan Kapasitas SDM Berkarakter yang unggul utamanya bidang kesehatan dan pendidikan serta kompetensi Angkatan Kerja yang match dengan kebutuhan sektor swasta (user) 4. Penguatan Kapasitas SDM Berkarakter yang unggul utamanya bidang kesehatan dan pendidikan serta kompetensi Angkatan Kerja yang match dengan kebutuhan sektor swasta (user)			29.000.000,00	DINAS TENAGA KERJA
	2.07.01.2.06.0009	Penyelenggaraan Rapat Koordinasi dan Konsultasi SKPD																		
			Jumlah Laporan Penyelenggaraan Rapat Koordinasi dan Konsultasi SKPD				4 Laporan	4 Laporan	490.500.000,00	322.707.894,00	199.870.197,00	-290.629.803,00	Kab. Sidoarjo, Semua Kecamatan, Semua Kel/Desa	PENDAPATAN ASLI DAERAH (PAD)	Melanjutkan pengembangan infrastruktur dan meningkatkan lapangan kerja yang berkualitas, mendorong kewirausahaan, mengembangkan industri kreatif serta mengembangkan agromaritim industri di sentra produksi melalui peran aktif koperasi.	3. Implementasi kebijakan yang mendukung berkembangnya perikanan, pertanian, ekonomi kreatif yang terintegrasi dengan Koperasi dan Usaha Mikro hingga level desa untuk mempercepat penanggulangan kemiskinan 3. Implementasi kebijakan yang mendukung berkembangnya perikanan, pertanian, ekonomi kreatif yang terintegrasi dengan Koperasi dan Usaha Mikro hingga level desa untuk mempercepat penanggulangan kemiskinan			550.000.000,00	DINAS TENAGA KERJA

NO	KODE	URUSAN / BIDANG URUSAN / PROGRAM / KEGIATAN / SUB KEGIATAN	INDIKATOR PROGRAM / KEGIATAN / SUB KEGIATAN	TARGET AKHIR PERIODE RENSTRA OPD	REALISASI CAPAIAN RENJA OPD TAHUN 2023	PRAKIRAAN CAPAIAN TARGET RENJA OPD TAHUN 2024	CAPAIAN KINERJA DAN KERANGKA PENDANAAN										KELOMPOK SASARAN	PRAKIRAAN MAJU RENCANA TAHUN 2026		PERANGKAT DAERAH PENANGGUNG JAWAB
							TARGET 2025		PAGU INDIKATIF (Rp)			Bertambah/Berkurang (10-12)	LOKASI	SUMBER DANA	PRIORITAS			TARGET	PAGU INDIKATIF (Rp)	
							SEBELUM	SESUDAH	RKPD 2025	APBD 2025	RKPD PERUBAHAN 2025				NASIONAL	DAERAH				
1	2	3	4	5	6	7	8	9	10	11	12	13	14	15	16	17	18	19	20	21
	2.07.01.2.07	Pengadaan Barang Milik Daerah Penunjang Urusan Pemerintah Daerah	*Jumlah BMD yang diadakan Persentase pengadaan barang dan jasa yang dilaksanakan sesuai ketentuan dan tepat waktu*				5 jenis 90 persen	5 jenis 90 persen	369.414.216,00	220.792.265,00	220.792.265,00	-148.621.951,00			Melanjutkan pengembangan infrastruktur dan meningkatkan lapangan kerja yang berkualitas, mendorong kewirausahaan, mengembangkan industri kreatif serta mengembangkan agromaritim industri di sentra produksi melalui peran aktif koperasi.	4. Penguatan Kapasitas SDM Berkarakter yang unggul utamanya bidang kesehatan dan pendidikan serta kompetensi Angkatan Kerja yang match dengan kebutuhan sektor swasta (user) 4. Penguatan Kapasitas SDM Berkarakter yang unggul utamanya bidang kesehatan dan pendidikan serta kompetensi Angkatan Kerja yang match dengan kebutuhan sektor swasta (user)	Aparatur Perangkat Daerah		377.000.000,00	DINAS TENAGA KERJA
	2.07.01.2.07.0005	Pengadaan Mebel																		
			Jumlah Paket Mebel yang Disediakan				10 Unit	6 Unit	47.411.541,00	4.614.215,00	4.614.215,00	-42.797.326,00	Kab. Sidoarjo, Semua Kecamatan, Semua Kel/Desa	PENDAPATAN ASLI DAERAH (PAD)	Melanjutkan pengembangan infrastruktur dan meningkatkan lapangan kerja yang berkualitas, mendorong kewirausahaan, mengembangkan industri kreatif serta mengembangkan agromaritim industri di sentra produksi melalui peran aktif koperasi.	4. Penguatan Kapasitas SDM Berkarakter yang unggul utamanya bidang kesehatan dan pendidikan serta kompetensi Angkatan Kerja yang match dengan kebutuhan sektor swasta (user) 4. Penguatan Kapasitas SDM Berkarakter yang unggul utamanya bidang kesehatan dan pendidikan serta kompetensi Angkatan Kerja yang match dengan kebutuhan sektor swasta (user)			49.000.000,00	DINAS TENAGA KERJA
	2.07.01.2.07.0006	Pengadaan Peralatan dan Mesin Lainnya																		
			Jumlah Unit Peralatan dan Mesin Lainnya yang Disediakan				3 Unit	9 Unit	265.453.725,00	209.577.990,00	209.577.990,00	-55.875.735,00	Kab. Sidoarjo, Semua Kecamatan, Semua Kel/Desa	PENDAPATAN ASLI DAERAH (PAD)	Melanjutkan pengembangan infrastruktur dan meningkatkan lapangan kerja yang berkualitas, mendorong kewirausahaan, mengembangkan industri kreatif serta mengembangkan agromaritim industri di sentra produksi melalui peran aktif koperasi.	4. Penguatan Kapasitas SDM Berkarakter yang unggul utamanya bidang kesehatan dan pendidikan serta kompetensi Angkatan Kerja yang match dengan kebutuhan sektor swasta (user) 4. Penguatan Kapasitas SDM Berkarakter yang unggul utamanya bidang kesehatan dan pendidikan serta kompetensi Angkatan Kerja yang match dengan kebutuhan sektor swasta (user)			269.000.000,00	DINAS TENAGA KERJA
	2.07.01.2.07.0010	Pengadaan Sarana dan Prasarana Gedung Kantor atau Bangunan Lainnya																		
			Jumlah Unit Sarana dan Prasarana Gedung Kantor atau Bangunan Lainnya yang Disediakan				2 Unit	1 Unit	56.548.950,00	6.600.060,00	6.600.060,00	-49.948.890,00	Kab. Sidoarjo, Semua Kecamatan, Semua Kel/Desa	PENDAPATAN ASLI DAERAH (PAD)	Melanjutkan pengembangan infrastruktur dan meningkatkan lapangan kerja yang berkualitas, mendorong kewirausahaan, mengembangkan industri kreatif serta mengembangkan agromaritim industri di sentra produksi melalui peran aktif koperasi.	3. Implementasi kebijakan yang mendukung berkembangnya perikanan, pertanian, ekonomi kreatif yang terintegrasi dengan Koperasi dan Usaha Mikro hingga level desa untuk mempercepat penanggulangan kemiskinan 3. Implementasi kebijakan yang mendukung berkembangnya perikanan, pertanian, ekonomi kreatif yang terintegrasi dengan Koperasi dan Usaha Mikro hingga level desa untuk mempercepat penanggulangan kemiskinan			59.000.000,00	DINAS TENAGA KERJA
	2.07.01.2.08	Penyediaan Jasa Penunjang Urusan Pemerintahan Daerah	*Persentase terpenuhi jasa penunjang administrasi perkantoran*				100 persen	100 persen	1.106.161.516,00	1.130.929.516,00	1.838.410.516,00	732.249.000,00			Melanjutkan pengembangan infrastruktur dan meningkatkan lapangan kerja yang berkualitas, mendorong kewirausahaan, mengembangkan industri kreatif serta mengembangkan agromaritim industri di sentra produksi melalui peran aktif koperasi.	4. Penguatan Kapasitas SDM Berkarakter yang unggul utamanya bidang kesehatan dan pendidikan serta kompetensi Angkatan Kerja yang match dengan kebutuhan sektor swasta (user) 4. Penguatan Kapasitas SDM Berkarakter yang unggul utamanya bidang kesehatan dan pendidikan serta kompetensi Angkatan Kerja yang match dengan kebutuhan sektor swasta (user)	Aparatur Perangkat Daerah		1.165.000.000,00	DINAS TENAGA KERJA
	2.07.01.2.08.0001	Penyediaan Jasa Surat Menyurat																		

NO	KODE	URUSAN / BIDANG URUSAN / PROGRAM / KEGIATAN / SUB KEGIATAN	INDIKATOR PROGRAM / KEGIATAN / SUB KEGIATAN	TARGET AKHIR PERIODE RENSTRA OPD	REALISASI CAPAIAN RENJA OPD TAHUN 2023	PRAKIRAAN CAPAIAN TARGET RENJA OPD TAHUN 2024	CAPAIAN KINERJA DAN KERANGKA PENDANAAN										KELOMPOK SASARAN	PRAKIRAAN MAJU RENCANA TAHUN 2026		PERANGKAT DAERAH PENANGGUNG JAWAB
							TARGET 2025		PAGU INDIKATIF (Rp)			Bertambah/Berkurang (10-12)	LOKASI	SUMBER DANA	PRIORITAS			TARGET	PAGU INDIKATIF (Rp)	
							SEBELUM	SESUDAH	RKPD 2025	APBD 2025	RKPD PERUBAHAN 2025				NASIONAL	DAERAH				
1	2	3	4	5	6	7	8	9	10	11	12	13	14	15	16	17	18	19	20	21
			Jumlah Laporan Penyediaan Jasa Surat Menyurat				4000 Laporan	4 Laporan	24.000.000,00	13.000.000,00	13.000.000,00	-11.000.000,00	Kab. Sidoarjo, Semua Kecamatan, Semua Kel/Desa	PENDAPATAN ASLI DAERAH (PAD)	Melanjutkan pengembangan infrastruktur dan meningkatkan lapangan kerja yang berkualitas, mendorong kewirausahaan, mengembangkan industri kreatif serta mengembangkan agromaritim industri di sentra produksi melalui peran aktif koperasi.	4. Penguatan Kapasitas SDM Berkarakter yang unggul utamanya bidang kesehatan dan pendidikan serta kompetensi Angkatan Kerja yang match dengan kebutuhan sektor swasta (user) 4. Penguatan Kapasitas SDM Berkarakter yang unggul utamanya bidang kesehatan dan pendidikan serta kompetensi Angkatan Kerja yang match dengan kebutuhan sektor swasta (user)			26.000.000,00	DINAS TENAGA KERJA
	2.07.01.2.08.0002	Penyediaan Jasa Komunikasi, Sumber Daya Air dan Listrik																		
			Jumlah Laporan Penyediaan Jasa Komunikasi, Sumber Daya Air dan Listrik yang Disediakan				36 Laporan	36 Laporan	105.967.116,00	151.167.116,00	858.648.116,00	752.681.000,00	Kab. Sidoarjo, Semua Kecamatan, Semua Kel/Desa	PENDAPATAN ASLI DAERAH (PAD)	Melanjutkan pengembangan infrastruktur dan meningkatkan lapangan kerja yang berkualitas, mendorong kewirausahaan, mengembangkan industri kreatif serta mengembangkan agromaritim industri di sentra produksi melalui peran aktif koperasi.	4. Penguatan Kapasitas SDM Berkarakter yang unggul utamanya bidang kesehatan dan pendidikan serta kompetensi Angkatan Kerja yang match dengan kebutuhan sektor swasta (user) 4. Penguatan Kapasitas SDM Berkarakter yang unggul utamanya bidang kesehatan dan pendidikan serta kompetensi Angkatan Kerja yang match dengan kebutuhan sektor swasta (user)			160.000.000,00	DINAS TENAGA KERJA
	2.07.01.2.08.0004	Penyediaan Jasa Pelayanan Umum Kantor																		
			Jumlah Laporan Penyediaan Jasa Pelayanan Umum Kantor yang Disediakan				24 Laporan	24 Laporan	976.194.400,00	966.762.400,00	966.762.400,00	-9.432.000,00	Kab. Sidoarjo, Semua Kecamatan, Semua Kel/Desa	PENDAPATAN ASLI DAERAH (PAD)	Melanjutkan pengembangan infrastruktur dan meningkatkan lapangan kerja yang berkualitas, mendorong kewirausahaan, mengembangkan industri kreatif serta mengembangkan agromaritim industri di sentra produksi melalui peran aktif koperasi.	4. Penguatan Kapasitas SDM Berkarakter yang unggul utamanya bidang kesehatan dan pendidikan serta kompetensi Angkatan Kerja yang match dengan kebutuhan sektor swasta (user) 4. Penguatan Kapasitas SDM Berkarakter yang unggul utamanya bidang kesehatan dan pendidikan serta kompetensi Angkatan Kerja yang match dengan kebutuhan sektor swasta (user)			979.000.000,00	DINAS TENAGA KERJA
	2.07.01.2.09	Pemeliharaan Barang Milik Daerah Penunjang Urusan Pemerintahan Daerah	*Persentase Barang Milik Daerah Penunjang Urusan Pemerintahan Daerah yang layak fungsi*				70 persen	70 persen	392.500.000,00	464.000.000,00	464.000.000,00	71.500.000,00			Melanjutkan pengembangan infrastruktur dan meningkatkan lapangan kerja yang berkualitas, mendorong kewirausahaan, mengembangkan industri kreatif serta mengembangkan agromaritim industri di sentra produksi melalui peran aktif koperasi.	4. Penguatan Kapasitas SDM Berkarakter yang unggul utamanya bidang kesehatan dan pendidikan serta kompetensi Angkatan Kerja yang match dengan kebutuhan sektor swasta (user) 4. Penguatan Kapasitas SDM Berkarakter yang unggul utamanya bidang kesehatan dan pendidikan serta kompetensi Angkatan Kerja yang match dengan kebutuhan sektor swasta (user)	Aparatur Perangkat Daerah		400.000.000,00	DINAS TENAGA KERJA
	2.07.01.2.09.0002	Penyediaan Jasa Pemeliharaan, Biaya Pemeliharaan, Pajak dan Perizinan Kendaraan Dinas Operasional atau Lapangan																		
			Jumlah Kendaraan Dinas Operasional atau Lapangan yang Dipelihara dan dibayarkan Pajak dan Perizinannya				17 Unit	17 Unit	57.500.000,00	69.000.000,00	69.000.000,00	11.500.000,00	Kab. Sidoarjo, Semua Kecamatan, Semua Kel/Desa	PENDAPATAN ASLI DAERAH (PAD)	Melanjutkan pengembangan infrastruktur dan meningkatkan lapangan kerja yang berkualitas, mendorong kewirausahaan, mengembangkan industri kreatif serta mengembangkan agromaritim industri di sentra produksi melalui peran aktif koperasi.	4. Penguatan Kapasitas SDM Berkarakter yang unggul utamanya bidang kesehatan dan pendidikan serta kompetensi Angkatan Kerja yang match dengan kebutuhan sektor swasta (user) 4. Penguatan Kapasitas SDM Berkarakter yang unggul utamanya bidang kesehatan dan pendidikan serta kompetensi Angkatan Kerja yang match dengan kebutuhan sektor swasta (user)			60.000.000,00	DINAS TENAGA KERJA
	2.07.01.2.09.0006	Pemeliharaan Peralatan dan Mesin Lainnya																		

NO	KODE	URUSAN / BIDANG URUSAN / PROGRAM / KEGIATAN / SUB KEGIATAN	INDIKATOR PROGRAM / KEGIATAN / SUB KEGIATAN	TARGET AKHIR PERIODE RENSTRA OPD	REALISASI CAPAIAN RENJA OPD TAHUN 2023	PRAKIRAAN CAPAIAN TARGET RENJA OPD TAHUN 2024	CAPAIAN KINERJA DAN KERANGKA PENDANAAN										KELOMPOK SASARAN	PRAKIRAAN MAJU RENCANA TAHUN 2026		PERANGKAT DAERAH PENANGGUNG JAWAB
							TARGET 2025		PAGU INDIKATIF (Rp)			Bertambah/Berkurang (10-12)	LOKASI	SUMBER DANA	PRIORITAS			TARGET	PAGU INDIKATIF (Rp)	
							SEBELUM	SESUDAH	RKPD 2025	APBD 2025	RKPD PERUBAHAN 2025				NASIONAL	DAERAH				
1	2	3	4	5	6	7	8	9	10	11	12	13	14	15	16	17	18	19	20	21
			Jumlah Peralatan dan Mesin Lainnya yang Dipelihara				20 Unit	20 Unit	35.000.000,00	45.000.000,00	45.000.000,00	10.000.000,00	Kab. Sidoarjo, Semua Kecamatan, Semua Kel/Desa	PENDAPATAN ASLI DAERAH (PAD)	Melanjutkan pengembangan infrastruktur dan meningkatkan lapangan kerja yang berkualitas, mendorong kewirausahaan, mengembangkan industri kreatif serta mengembangkan agromaritim industri di sentra produksi melalui peran aktif koperasi.	4. Penguatan Kapasitas SDM Berkarakter yang unggul utamanya bidang kesehatan dan pendidikan serta kompetensi Angkatan Kerja yang match dengan kebutuhan sektor swasta (user) 4. Penguatan Kapasitas SDM Berkarakter yang unggul utamanya bidang kesehatan dan pendidikan serta kompetensi Angkatan Kerja yang match dengan kebutuhan sektor swasta (user)			38.000.000,00	DINAS TENAGA KERJA
	2.07.01.2.09.0009	Pemeliharaan/Rehabilitasi Gedung Kantor dan Bangunan Lainnya																		
			Jumlah Gedung Kantor dan Bangunan Lainnya yang Dipelihara/Direhabilitasi				1464 m2 Unit	1 Unit	300.000.000,00	350.000.000,00	350.000.000,00	50.000.000,00	Kab. Sidoarjo, Semua Kecamatan, Semua Kel/Desa	PENDAPATAN ASLI DAERAH (PAD)	Melanjutkan pengembangan infrastruktur dan meningkatkan lapangan kerja yang berkualitas, mendorong kewirausahaan, mengembangkan industri kreatif serta mengembangkan agromaritim industri di sentra produksi melalui peran aktif koperasi.	4. Penguatan Kapasitas SDM Berkarakter yang unggul utamanya bidang kesehatan dan pendidikan serta kompetensi Angkatan Kerja yang match dengan kebutuhan sektor swasta (user) 4. Penguatan Kapasitas SDM Berkarakter yang unggul utamanya bidang kesehatan dan pendidikan serta kompetensi Angkatan Kerja yang match dengan kebutuhan sektor swasta (user)			302.000.000,00	DINAS TENAGA KERJA
2.	**2.07.02**	**PROGRAM PERENCANAAN TENAGA KERJA**	**Persentase Dokumen Rencana Tenaga Kerja yang Tersusun**				**57 %**	**57 %**	**142.481.950,00**	**96.366.350,00**	**93.366.350,00**	**2.518.050,00**							**145.000.000,00**	
	2.07.02.2.01	Penyusunan Rencana Tenaga Kerja (RTK)	*"Jumlah Dokumen Rencana Tenaga Kerja yang Tersusun" JUmlah Dokumen rencana Tenaga Kerja yang Tersusun,*				17 dokumen	17 dokumen 17 Dokumen	142.481.950,00	96.366.350,00	93.366.350,00	-49.115.600,00			Melanjutkan pengembangan infrastruktur dan meningkatkan lapangan kerja yang berkualitas, mendorong kewirausahaan, mengembangkan industri kreatif serta mengembangkan agromaritim industri di sentra produksi melalui peran aktif koperasi.	4. Penguatan Kapasitas SDM Berkarakter yang unggul utamanya bidang kesehatan dan pendidikan serta kompetensi Angkatan Kerja yang match dengan kebutuhan sektor swasta (user) 4. Penguatan Kapasitas SDM Berkarakter yang unggul utamanya bidang kesehatan dan pendidikan serta kompetensi Angkatan Kerja yang match dengan kebutuhan sektor swasta (user)	Pemerintah Kabupaten Sidoarjo dan Perusahaan di Kabupaten Sidoarjo		145.000.000,00	DINAS TENAGA KERJA
	2.07.02.2.01.0001	Penyusunan Rencana Tenaga Kerja Makro																		
			Jumlah Dokumen Rencana Tenaga Kerja Makro				1 Dokumen	1 Dokumen	70.850.000,00	70.850.000,00	70.850.000,00	0,00	Kab. Sidoarjo, Semua Kecamatan, Semua Kel/Desa	PENDAPATAN ASLI DAERAH (PAD)	Melanjutkan pengembangan infrastruktur dan meningkatkan lapangan kerja yang berkualitas, mendorong kewirausahaan, mengembangkan industri kreatif serta mengembangkan agromaritim industri di sentra produksi melalui peran aktif koperasi.	4. Penguatan Kapasitas SDM Berkarakter yang unggul utamanya bidang kesehatan dan pendidikan serta kompetensi Angkatan Kerja yang match dengan kebutuhan sektor swasta (user) 4. Penguatan Kapasitas SDM Berkarakter yang unggul utamanya bidang kesehatan dan pendidikan serta kompetensi Angkatan Kerja yang match dengan kebutuhan sektor swasta (user)			72.000.000,00	DINAS TENAGA KERJA
	2.07.02.2.01.0003	Fasilitasi Penyusunan Rencana Tenaga Kerja Mikro																		
			Jumlah SDM Perusahaan yang mampu menyusun RTK Mikro				16 Orang	16 Orang	71.631.950,00	25.516.350,00	22.516.350,00	-49.115.600,00	Semua Kota/Kab, Semua Kecamatan, Semua Kel/Desa	PENDAPATAN ASLI DAERAH (PAD)	Melanjutkan pengembangan infrastruktur dan meningkatkan lapangan kerja yang berkualitas, mendorong kewirausahaan, mengembangkan industri kreatif serta mengembangkan agromaritim industri di sentra produksi melalui peran aktif koperasi.	4. Penguatan Kapasitas SDM Berkarakter yang unggul utamanya bidang kesehatan dan pendidikan serta kompetensi Angkatan Kerja yang match dengan kebutuhan sektor swasta (user) 4. Penguatan Kapasitas SDM Berkarakter yang unggul utamanya bidang kesehatan dan pendidikan serta kompetensi Angkatan Kerja yang match dengan kebutuhan sektor swasta (user)			73.000.000,00	DINAS TENAGA KERJA
3.	**2.07.03**	**PROGRAM PELATIHAN KERJA DAN PRODUKTIVITAS TENAGA KERJA**	**Persentase Lembaga Pelatihan Kerja yang Terakreditasi Persentase Lembaga Pelatihan Kerja yang memiliki Perizinan Persentase Instruktur Bersertifikat Kompetensi Persentase Tenaga Kerja Bersertifikat Kompetensi**				**21 45 55 83.5 Persen Persen Persen Persen**	**21 45 55 83.50 Persen Persen Persen Persen**	**6.811.947.844,00**	**9.453.218.710,00**	**6.201.600.710,00**	**928.052.156,00**							**7.740.000.000,00**	

NO	KODE	URUSAN / BIDANG URUSAN / PROGRAM / KEGIATAN / SUB KEGIATAN	INDIKATOR PROGRAM / KEGIATAN / SUB KEGIATAN	TARGET AKHIR PERIODE RENSTRA OPD	REALISASI CAPAIAN RENJA OPD TAHUN 2023	PRAKIRAAN CAPAIAN TARGET RENJA OPD TAHUN 2024	CAPAIAN KINERJA DAN KERANGKA PENDANAAN										KELOMPOK SASARAN	PRAKIRAAN MAJU RENCANA TAHUN 2026		PERANGKAT DAERAH PENANGGUNG JAWAB
							TARGET 2025		PAGU INDIKATIF (Rp)			Bertambah/Berkurang (10-12)	LOKASI	SUMBER DANA	PRIORITAS			TARGET	PAGU INDIKATIF (Rp)	
							SEBELUM	SESUDAH	RKPD 2025	APBD 2025	RKPD PERUBAHAN 2025				NASIONAL	DAERAH				
1	2	3	4	5	6	7	8	9	10	11	12	13	14	15	16	17	18	19	20	21
	2.07.03.2.01	Pelaksanaan Pelatihan berdasarkan Unit Kompetensi	*Persentase peserta pelatihan yang meningkat pengetahuannya setelah mengikuti pelatihan*				83,5 Persen undefined undefined	83.5 Persen	6.600.000.000,00	9.121.905.866,00	6.092.787.866,00	-507.212.134,00			Melanjutkan pengembangan infrastruktur dan meningkatkan lapangan kerja yang berkualitas, mendorong kewirausahaan, mengembangkan industri kreatif serta mengembangkan agromaritim industri di sentra produksi melalui peran aktif koperasi.	4. Penguatan Kapasitas SDM Berkarakter yang unggul utamanya bidang kesehatan dan pendidikan serta kompetensi Angkatan Kerja yang match dengan kebutuhan sektor swasta (user) 4. Penguatan Kapasitas SDM Berkarakter yang unggul utamanya bidang kesehatan dan pendidikan serta kompetensi Angkatan Kerja yang match dengan kebutuhan sektor swasta (user)	Pencari kerja di Kabupaten Sidoarjo		7.500.000.000,00	DINAS TENAGA KERJA
	2.07.03.2.01.0001	Proses Pelaksanaan Pendidikan dan Pelatihan Keterampilan bagi Pencari Kerja berdasarkan Klaster Kompetensi																		
			Jumlah Tenaga Kerja yang Mendapat Pelatihan Berbasis Kompetensi pada Tahun n				732 Orang	732 Orang	6.600.000.000,00	9.121.905.866,00	6.092.787.866,00	-507.212.134,00	Kab. Sidoarjo, Semua Kecamatan, Semua Kel/Desa	PENDAPATAN ASLI DAERAH (PAD) DBH CUKAI HASIL TEMBAKAU (CHT)	Melanjutkan pengembangan infrastruktur dan meningkatkan lapangan kerja yang berkualitas, mendorong kewirausahaan, mengembangkan industri kreatif serta mengembangkan agromaritim industri di sentra produksi melalui peran aktif koperasi.	4. Penguatan Kapasitas SDM Berkarakter yang unggul utamanya bidang kesehatan dan pendidikan serta kompetensi Angkatan Kerja yang match dengan kebutuhan sektor swasta (user) 4. Penguatan Kapasitas SDM Berkarakter yang unggul utamanya bidang kesehatan dan pendidikan serta kompetensi Angkatan Kerja yang match dengan kebutuhan sektor swasta (user)			7.500.000.000,00	DINAS TENAGA KERJA
	2.07.03.2.02	Pembinaan Lembaga Pelatihan Kerja Swasta	*Persentase peserta pembinaan lembaga pelatihan kerja yang memahami materi pembinaan*				80,3 Persen	82 Persen	111.447.844,00	256.312.844,00	33.812.844,00	-77.635.000,00			Melanjutkan pengembangan infrastruktur dan meningkatkan lapangan kerja yang berkualitas, mendorong kewirausahaan, mengembangkan industri kreatif serta mengembangkan agromaritim industri di sentra produksi melalui peran aktif koperasi.	4. Penguatan Kapasitas SDM Berkarakter yang unggul utamanya bidang kesehatan dan pendidikan serta kompetensi Angkatan Kerja yang match dengan kebutuhan sektor swasta (user) 4. Penguatan Kapasitas SDM Berkarakter yang unggul utamanya bidang kesehatan dan pendidikan serta kompetensi Angkatan Kerja yang match dengan kebutuhan sektor swasta (user)	Lembaga Pelatihan Kerja Swasta Kabupaten Sidoarjo		125.000.000,00	DINAS TENAGA KERJA
	2.07.03.2.02.0001	Pembinaan Lembaga Pelatihan Kerja Swasta																		
			Jumlah Lembaga Pelatihan Kerja Swasta yang Dibina				40 Lembaga	40 Lembaga	111.447.844,00	256.312.844,00	33.812.844,00	-77.635.000,00	Semua Kota/Kab, Semua Kecamatan, Semua Kel/Desa Kab. Sidoarjo, Semua Kecamatan, Semua Kel/Desa	PENDAPATAN ASLI DAERAH (PAD)	Melanjutkan pengembangan infrastruktur dan meningkatkan lapangan kerja yang berkualitas, mendorong kewirausahaan, mengembangkan industri kreatif serta mengembangkan agromaritim industri di sentra produksi melalui peran aktif koperasi.	4. Penguatan Kapasitas SDM Berkarakter yang unggul utamanya bidang kesehatan dan pendidikan serta kompetensi Angkatan Kerja yang match dengan kebutuhan sektor swasta (user) 4. Penguatan Kapasitas SDM Berkarakter yang unggul utamanya bidang kesehatan dan pendidikan serta kompetensi Angkatan Kerja yang match dengan kebutuhan sektor swasta (user)			125.000.000,00	DINAS TENAGA KERJA
	2.07.03.2.05	Pengukuran Produktivitas Tingkat Daerah Kabupaten/Kota	*Persentase peserta yang memahami bimtek produktivitas*				54 Persen	54 Persen	100.500.000,00	75.000.000,00	75.000.000,00	-25.500.000,00			Melanjutkan pengembangan infrastruktur dan meningkatkan lapangan kerja yang berkualitas, mendorong kewirausahaan, mengembangkan industri kreatif serta mengembangkan agromaritim industri di sentra produksi melalui peran aktif koperasi.	4. Penguatan Kapasitas SDM Berkarakter yang unggul utamanya bidang kesehatan dan pendidikan serta kompetensi Angkatan Kerja yang match dengan kebutuhan sektor swasta (user) 4. Penguatan Kapasitas SDM Berkarakter yang unggul utamanya bidang kesehatan dan pendidikan serta kompetensi Angkatan Kerja yang match dengan kebutuhan sektor swasta (user)	Pencari kerja di Kabupaten Sidoarjo		115.000.000,00	DINAS TENAGA KERJA
	2.07.03.2.05.0001	Pengukuran Kompetensi dan Produktivitas Tenaga Kerja																		

NO	KODE	URUSAN / BIDANG URUSAN / PROGRAM / KEGIATAN / SUB KEGIATAN	INDIKATOR PROGRAM / KEGIATAN / SUB KEGIATAN	TARGET AKHIR PERIODE RENSTRA OPD	REALISASI CAPAIAN RENJA OPD TAHUN 2023	PRAKIRAAN CAPAIAN TARGET RENJA OPD TAHUN 2024	CAPAIAN KINERJA DAN KERANGKA PENDANAAN										KELOMPOK SASARAN	PRAKIRAAN MAJU RENCANA TAHUN 2026		PERANGKAT DAERAH PENANGGUNG JAWAB
							TARGET 2025		PAGU INDIKATIF (Rp)			Bertambah/Berkurang (10-12)	LOKASI	SUMBER DANA	PRIORITAS			TARGET	PAGU INDIKATIF (Rp)	
							SEBELUM	SESUDAH	RKPD 2025	APBD 2025	RKPD PERUBAHAN 2025				NASIONAL	DAERAH				
1	2	3	4	5	6	7	8	9	10	11	12	13	14	15	16	17	18	19	20	21
			Jumlah Dokumen Hasil Pengukuran Produktivitas dan Daya Saing Tenaga Kerja di Tingkat Daerah				3 Dokumen	3 Dokumen	100.500.000,00	75.000.000,00	75.000.000,00	-25.500.000,00	Kab. Sidoarjo, Semua Kecamatan, Semua Kel/Desa	PENDAPATAN ASLI DAERAH (PAD)	Melanjutkan pengembangan infrastruktur dan meningkatkan lapangan kerja yang berkualitas, mendorong kewirausahaan, mengembangkan industri kreatif serta mengembangkan agromaritim industri di sentra produksi melalui peran aktif koperasi.	4. Penguatan Kapasitas SDM Berkarakter yang unggul utamanya bidang kesehatan dan pendidikan serta kompetensi Angkatan Kerja yang match dengan kebutuhan sektor swasta (user) 4. Penguatan Kapasitas SDM Berkarakter yang unggul utamanya bidang kesehatan dan pendidikan serta kompetensi Angkatan Kerja yang match dengan kebutuhan sektor swasta (user)			115.000.000,00	DINAS TENAGA KERJA
4.	**2.07.04**	**PROGRAM PENEMPATAN TENAGA KERJA**	**Persentase pencari kerja yang difasilitasi penempatannya**				**63 %**	**63 %**	**1.086.825.982,00**	**1.182.652.332,00**	**1.134.102.332,00**	**30.674.018,00**							**1.117.500.000,00**	
	2.07.04.2.01	Pelayanan antar Kerja di Daerah Kabupaten/Kota	*Persentase Pencari Kerja yang difasilitasi penempatannnya melalui perantaraan kerja*				62 %	62 %	240.589.750,00	332.624.600,00	310.124.600,00	69.534.850,00			Melanjutkan pengembangan infrastruktur dan meningkatkan lapangan kerja yang berkualitas, mendorong kewirausahaan, mengembangkan industri kreatif serta mengembangkan agromaritim industri di sentra produksi melalui peran aktif koperasi.	4. Penguatan Kapasitas SDM Berkarakter yang unggul utamanya bidang kesehatan dan pendidikan serta kompetensi Angkatan Kerja yang match dengan kebutuhan sektor swasta (user) 4. Penguatan Kapasitas SDM Berkarakter yang unggul utamanya bidang kesehatan dan pendidikan serta kompetensi Angkatan Kerja yang match dengan kebutuhan sektor swasta (user)	Pencari Kerja di lingkungan Kabupaten Sidoarjo		252.000.000,00	DINAS TENAGA KERJA
	2.07.04.2.01.0002	Pelayanan antar Kerja																		
			Jumlah Tenaga Kerja yang Ditempatkan Melalui Layanan AKAD dan AKL				100 Orang	100 Orang	50.000.000,00	57.000.000,00	57.000.000,00	7.000.000,00	Kab. Sidoarjo, Semua Kecamatan, Semua Kel/Desa	PENDAPATAN ASLI DAERAH (PAD)	Melanjutkan pengembangan infrastruktur dan meningkatkan lapangan kerja yang berkualitas, mendorong kewirausahaan, mengembangkan industri kreatif serta mengembangkan agromaritim industri di sentra produksi melalui peran aktif koperasi.	4. Penguatan Kapasitas SDM Berkarakter yang unggul utamanya bidang kesehatan dan pendidikan serta kompetensi Angkatan Kerja yang match dengan kebutuhan sektor swasta (user) 4. Penguatan Kapasitas SDM Berkarakter yang unggul utamanya bidang kesehatan dan pendidikan serta kompetensi Angkatan Kerja yang match dengan kebutuhan sektor swasta (user)			55.000.000,00	DINAS TENAGA KERJA
	2.07.04.2.01.0003	Penyuluhan dan Bimbingan Jabatan bagi Pencari Kerja																		
			Jumlah Pencari Kerja yang Mendapatkan Penyuluhan dan Bimbingan Jabatan				750 Orang	750 Orang	78.165.000,00	44.649.600,00	44.649.600,00	-33.515.400,00	Kab. Sidoarjo, Semua Kecamatan, Semua Kel/Desa	PENDAPATAN ASLI DAERAH (PAD)	Melanjutkan pengembangan infrastruktur dan meningkatkan lapangan kerja yang berkualitas, mendorong kewirausahaan, mengembangkan industri kreatif serta mengembangkan agromaritim industri di sentra produksi melalui peran aktif koperasi.	4. Penguatan Kapasitas SDM Berkarakter yang unggul utamanya bidang kesehatan dan pendidikan serta kompetensi Angkatan Kerja yang match dengan kebutuhan sektor swasta (user) 4. Penguatan Kapasitas SDM Berkarakter yang unggul utamanya bidang kesehatan dan pendidikan serta kompetensi Angkatan Kerja yang match dengan kebutuhan sektor swasta (user)			82.000.000,00	DINAS TENAGA KERJA
	2.07.04.2.01.0004	Penyelenggaraan Unit Layanan Disabilitas Ketenagakerjaan																		
			Jumlah Tenaga Kerja Disabilitas yang Mendapatkan Fasilitasi Layanan ULD				5 Orang	5 Orang	77.150.000,00	197.150.000,00	179.150.000,00	102.000.000,00	Semua Kota/Kab, Semua Kecamatan, Semua Kel/Desa Kab. Sidoarjo, Semua Kecamatan, Semua Kel/Desa	PENDAPATAN ASLI DAERAH (PAD)	Melanjutkan pengembangan infrastruktur dan meningkatkan lapangan kerja yang berkualitas, mendorong kewirausahaan, mengembangkan industri kreatif serta mengembangkan agromaritim industri di sentra produksi melalui peran aktif koperasi.	4. Penguatan Kapasitas SDM Berkarakter yang unggul utamanya bidang kesehatan dan pendidikan serta kompetensi Angkatan Kerja yang match dengan kebutuhan sektor swasta (user) 4. Penguatan Kapasitas SDM Berkarakter yang unggul utamanya bidang kesehatan dan pendidikan serta kompetensi Angkatan Kerja yang match dengan kebutuhan sektor swasta (user)			78.500.000,00	DINAS TENAGA KERJA
	2.07.04.2.01.0005	Perluasan Kesempatan Kerja																		

NO	KODE	URUSAN / BIDANG URUSAN / PROGRAM / KEGIATAN / SUB KEGIATAN	INDIKATOR PROGRAM / KEGIATAN / SUB KEGIATAN	TARGET AKHIR PERIODE RENSTRA OPD	REALISASI CAPAIAN RENJA OPD TAHUN 2023	PRAKIRAAN CAPAIAN TARGET RENJA OPD TAHUN 2024	CAPAIAN KINERJA DAN KERANGKA PENDANAAN										KELOMPOK SASARAN	PRAKIRAAN MAJU RENCANA TAHUN 2026		PERANGKAT DAERAH PENANGGUNG JAWAB
							TARGET 2025		PAGU INDIKATIF (Rp)			Bertambah/Berkurang (10-12)	LOKASI	SUMBER DANA	PRIORITAS			TARGET	PAGU INDIKATIF (Rp)	
							SEBELUM	SESUDAH	RKPD 2025	APBD 2025	RKPD PERUBAHAN 2025				NASIONAL	DAERAH				
1	2	3	4	5	6	7	8	9	10	11	12	13	14	15	16	17	18	19	20	21
			Jumlah Tenaga Kerja yang Diberdayakan Melalui program Perluasan Kesempatan Kerja				100 Orang	100 Orang	35.274.750,00	33.825.000,00	29.325.000,00	-5.949.750,00	Kab. Sidoarjo, Semua Kecamatan, Semua Kel/Desa	PENDAPATAN ASLI DAERAH (PAD)	Melanjutkan pengembangan infrastruktur dan meningkatkan lapangan kerja yang berkualitas, mendorong kewirausahaan, mengembangkan industri kreatif serta mengembangkan agromaritim industri di sentra produksi melalui peran aktif koperasi.	4. Penguatan Kapasitas SDM Berkarakter yang unggul utamanya bidang kesehatan dan pendidikan serta kompetensi Angkatan Kerja yang match dengan kebutuhan sektor swasta (user) 4. Penguatan Kapasitas SDM Berkarakter yang unggul utamanya bidang kesehatan dan pendidikan serta kompetensi Angkatan Kerja yang match dengan kebutuhan sektor swasta (user)			36.500.000,00	DINAS TENAGA KERJA
	2.07.04.2.03	Pengelolaan Informasi Pasar Kerja	*Persentase Pencari Kerja yang difasilitasi penempatannnya melalui sistem informasi pasar kerja*				62 %	62 %	820.686.482,00	813.352.982,00	792.802.982,00	-27.883.500,00			Melanjutkan pengembangan infrastruktur dan meningkatkan lapangan kerja yang berkualitas, mendorong kewirausahaan, mengembangkan industri kreatif serta mengembangkan agromaritim industri di sentra produksi melalui peran aktif koperasi.	4. Penguatan Kapasitas SDM Berkarakter yang unggul utamanya bidang kesehatan dan pendidikan serta kompetensi Angkatan Kerja yang match dengan kebutuhan sektor swasta (user) 4. Penguatan Kapasitas SDM Berkarakter yang unggul utamanya bidang kesehatan dan pendidikan serta kompetensi Angkatan Kerja yang match dengan kebutuhan sektor swasta (user)	Pencari Kerja di lingkungan Kabupaten Sidoarjo		837.500.000,00	DINAS TENAGA KERJA
	2.07.04.2.03.0001	Pemeliharaan dan Operasional Aplikasi Informasi Pasar Kerja Online																		
			Jumlah Data dan Informasi yang Dihasilkan Aplikasi Informasi Pasar Kerja Online				1 Dokumen	1 Dokumen	35.250.000,00	30.000.000,00	30.000.000,00	-5.250.000,00	Kab. Sidoarjo, Semua Kecamatan, Semua Kel/Desa	PENDAPATAN ASLI DAERAH (PAD)	Melanjutkan pengembangan infrastruktur dan meningkatkan lapangan kerja yang berkualitas, mendorong kewirausahaan, mengembangkan industri kreatif serta mengembangkan agromaritim industri di sentra produksi melalui peran aktif koperasi.	4. Penguatan Kapasitas SDM Berkarakter yang unggul utamanya bidang kesehatan dan pendidikan serta kompetensi Angkatan Kerja yang match dengan kebutuhan sektor swasta (user) 4. Penguatan Kapasitas SDM Berkarakter yang unggul utamanya bidang kesehatan dan pendidikan serta kompetensi Angkatan Kerja yang match dengan kebutuhan sektor swasta (user)			37.500.000,00	DINAS TENAGA KERJA
	2.07.04.2.03.0003	Job Fair/Bursa Kerja																		
			Jumlah Pencari Kerja yang Mendapatkan Pekerjaan Melalui Job Fair/Bursa Kerja				625 Orang	625 Orang	785.436.482,00	783.352.982,00	762.802.982,00	-22.633.500,00	Kab. Sidoarjo, Semua Kecamatan, Semua Kel/Desa	PENDAPATAN ASLI DAERAH (PAD)	Melanjutkan pengembangan infrastruktur dan meningkatkan lapangan kerja yang berkualitas, mendorong kewirausahaan, mengembangkan industri kreatif serta mengembangkan agromaritim industri di sentra produksi melalui peran aktif koperasi.	4. Penguatan Kapasitas SDM Berkarakter yang unggul utamanya bidang kesehatan dan pendidikan serta kompetensi Angkatan Kerja yang match dengan kebutuhan sektor swasta (user) 4. Penguatan Kapasitas SDM Berkarakter yang unggul utamanya bidang kesehatan dan pendidikan serta kompetensi Angkatan Kerja yang match dengan kebutuhan sektor swasta (user)			800.000.000,00	DINAS TENAGA KERJA
	2.07.04.2.04	Pelindungan PMI (Pra dan Purna Penempatan) di Daerah Kabupaten/Kota	*Persentase CPMI yang telah dilakukan verifikasi sesuai ketentuan dalam rangka pemberangkatan secara legal*				100 %	100 %	25.549.750,00	36.674.750,00	31.174.750,00	5.625.000,00			Melanjutkan pengembangan infrastruktur dan meningkatkan lapangan kerja yang berkualitas, mendorong kewirausahaan, mengembangkan industri kreatif serta mengembangkan agromaritim industri di sentra produksi melalui peran aktif koperasi.	4. Penguatan Kapasitas SDM Berkarakter yang unggul utamanya bidang kesehatan dan pendidikan serta kompetensi Angkatan Kerja yang match dengan kebutuhan sektor swasta (user) 4. Penguatan Kapasitas SDM Berkarakter yang unggul utamanya bidang kesehatan dan pendidikan serta kompetensi Angkatan Kerja yang match dengan kebutuhan sektor swasta (user)	Pekerja Migran Indonesia di Lingkungan Kabupaten Sidoarjo		28.000.000,00	DINAS TENAGA KERJA
	2.07.04.2.04.0001	Peningkatan Pelindungan dan Kompetensi Calon Pekerja Migran Indonesia (PMI)/Pekerja Migran Indonesia (PMI)																		

NO	KODE	URUSAN / BIDANG URUSAN / PROGRAM / KEGIATAN / SUB KEGIATAN	INDIKATOR PROGRAM / KEGIATAN / SUB KEGIATAN	TARGET AKHIR PERIODE RENSTRA OPD	REALISASI CAPAIAN RENJA OPD TAHUN 2023	PRAKIRAAN CAPAIAN TARGET RENJA OPD TAHUN 2024	CAPAIAN KINERJA DAN KERANGKA PENDANAAN										KELOMPOK SASARAN	PRAKIRAAN MAJU RENCANA TAHUN 2026		PERANGKAT DAERAH PENANGGUNG JAWAB
							TARGET 2025		PAGU INDIKATIF (Rp)			Bertambah/Berkurang (10-12)	LOKASI	SUMBER DANA	PRIORITAS			TARGET	PAGU INDIKATIF (Rp)	
							SEBELUM	SESUDAH	RKPD 2025	APBD 2025	RKPD PERUBAHAN 2025				NASIONAL	DAERAH				
1	2	3	4	5	6	7	8	9	10	11	12	13	14	15	16	17	18	19	20	21
			Jumlah CPMI/PMI yang Dilindungi dan Ditingkatkan Kompetensinya				125 Orang	125 Orang	11.125.000,00	22.250.000,00	18.250.000,00	7.125.000,00	Kab. Sidoarjo, Semua Kecamatan, Semua Kel/Desa	PENDAPATAN ASLI DAERAH (PAD)	Melanjutkan pengembangan infrastruktur dan meningkatkan lapangan kerja yang berkualitas, mendorong kewirausahaan, mengembangkan industri kreatif serta mengembangkan agromaritim industri di sentra produksi melalui peran aktif koperasi.	4. Penguatan Kapasitas SDM Berkarakter yang unggul utamanya bidang kesehatan dan pendidikan serta kompetensi Angkatan Kerja yang match dengan kebutuhan sektor swasta (user) 4. Penguatan Kapasitas SDM Berkarakter yang unggul utamanya bidang kesehatan dan pendidikan serta kompetensi Angkatan Kerja yang match dengan kebutuhan sektor swasta (user)			12.500.000,00	DINAS TENAGA KERJA
	2.07.04.2.04.0003	Pemberdayaan Pekerja Migran Indonesia Purna Penempatan																		
			Jumlah PMI Purna yang Diberdayakan				15 Orang	15 Orang	14.424.750,00	14.424.750,00	12.924.750,00	-1.500.000,00	Kab. Sidoarjo, Semua Kecamatan, Semua Kel/Desa	PENDAPATAN ASLI DAERAH (PAD)	Melanjutkan pengembangan infrastruktur dan meningkatkan lapangan kerja yang berkualitas, mendorong kewirausahaan, mengembangkan industri kreatif serta mengembangkan agromaritim industri di sentra produksi melalui peran aktif koperasi.	4. Penguatan Kapasitas SDM Berkarakter yang unggul utamanya bidang kesehatan dan pendidikan serta kompetensi Angkatan Kerja yang match dengan kebutuhan sektor swasta (user) 4. Penguatan Kapasitas SDM Berkarakter yang unggul utamanya bidang kesehatan dan pendidikan serta kompetensi Angkatan Kerja yang match dengan kebutuhan sektor swasta (user)			15.500.000,00	DINAS TENAGA KERJA
5.	**2.07.05**	**PROGRAM HUBUNGAN INDUSTRIAL**	**Persentase perselisihan hubungan industrial yang diselesaikan melalui Perjanjian Bersama oleh Mediator Hubungan Industrial Persentase perusahaan yang memiliki LKS Bipartit Persentase perusahaan yang menerapkan Fasilitas Kesejahteraan Pekerja**				**25 26 40 persen persen persen**	**25,5 27 40 persen persen persen**	**1.709.492.529,00**	**4.351.813.584,00**	**3.974.788.584,00**	**-88.492.529,00**						**1.621.000.000,00**	
	2.07.05.2.01	Pengesahan Peraturan Perusahaan dan Pendaftaran Perjanjian Kerja Bersama untuk Perusahaan yang Hanya Beroperasi dalam 1 (Satu) Daerah Kabupaten/Kota	*Persentase persyaratan kerja yang disahkan Persentase peserta yang memahami materi persyaratan kerja*				100 Persen 79 Persen	100 Persen 79 Persen	648.439.206,00	429.430.088,00	416.405.088,00	-232.034.118,00			Melanjutkan pengembangan infrastruktur dan meningkatkan lapangan kerja yang berkualitas, mendorong kewirausahaan, mengembangkan industri kreatif serta mengembangkan agromaritim industri di sentra produksi melalui peran aktif koperasi.	4. Penguatan Kapasitas SDM Berkarakter yang unggul utamanya bidang kesehatan dan pendidikan serta kompetensi Angkatan Kerja yang match dengan kebutuhan sektor swasta (user) 4. Penguatan Kapasitas SDM Berkarakter yang unggul utamanya bidang kesehatan dan pendidikan serta kompetensi Angkatan Kerja yang match dengan kebutuhan sektor swasta (user)	Perusahaan di Sidoarjo		690.000.000,00	DINAS TENAGA KERJA
	2.07.05.2.01.0001	Pengesahan Peraturan Perusahaan bagi Perusahaan																		
			Jumlah Perusahaan yang Melaksanakan Pengesahan Peraturan Perusahaan yang Terkait dengan Hubungan Industrial dan Terdaftar di WLKP Online				100 Perusahaan	100 Perusahaan	58.693.404,00	18.288.527,00	13.288.527,00	-45.404.877,00	-	PENDAPATAN ASLI DAERAH (PAD)	Melanjutkan pengembangan infrastruktur dan meningkatkan lapangan kerja yang berkualitas, mendorong kewirausahaan, mengembangkan industri kreatif serta mengembangkan agromaritim industri di sentra produksi melalui peran aktif koperasi.	4. Penguatan Kapasitas SDM Berkarakter yang unggul utamanya bidang kesehatan dan pendidikan serta kompetensi Angkatan Kerja yang match dengan kebutuhan sektor swasta (user) 4. Penguatan Kapasitas SDM Berkarakter yang unggul utamanya bidang kesehatan dan pendidikan serta kompetensi Angkatan Kerja yang match dengan kebutuhan sektor swasta (user)			70.000.000,00	DINAS TENAGA KERJA
	2.07.05.2.01.0002	Pendaftaran Perjanjian Kerja Sama bagi Perusahaan																		
			Jumlah Perusahaan yang Menyusun Perjanjian Kerja Bersama				283 Perusahaan	284 Perusahaan	88.978.222,00	378.660,00	378.660,00	-88.599.562,00	Kab. Sidoarjo, Semua Kecamatan, Semua Kel/Desa	PENDAPATAN ASLI DAERAH (PAD)	Melanjutkan pengembangan infrastruktur dan meningkatkan lapangan kerja yang berkualitas, mendorong kewirausahaan, mengembangkan industri kreatif serta mengembangkan agromaritim industri di sentra produksi melalui peran aktif koperasi.	4. Penguatan Kapasitas SDM Berkarakter yang unggul utamanya bidang kesehatan dan pendidikan serta kompetensi Angkatan Kerja yang match dengan kebutuhan sektor swasta (user) 4. Penguatan Kapasitas SDM Berkarakter yang unggul utamanya bidang kesehatan dan pendidikan serta kompetensi Angkatan Kerja yang match dengan kebutuhan sektor swasta (user)			100.000.000,00	DINAS TENAGA KERJA
	2.07.05.2.01.0003	Penyelenggaraan Pendataan dan Informasi Sarana Hubungan Industrial dan Jaminan Sosial Tenaga Kerja serta Pengupahan																		

NO	KODE	URUSAN / BIDANG URUSAN / PROGRAM / KEGIATAN / SUB KEGIATAN	INDIKATOR PROGRAM / KEGIATAN / SUB KEGIATAN	TARGET AKHIR PERIODE RENSTRA OPD	REALISASI CAPAIAN RENJA OPD TAHUN 2023	PRAKIRAAN CAPAIAN TARGET RENJA OPD TAHUN 2024	CAPAIAN KINERJA DAN KERANGKA PENDANAAN										KELOMPOK SASARAN	PRAKIRAAN MAJU RENCANA TAHUN 2026		PERANGKAT DAERAH PENANGGUNG JAWAB
							TARGET 2025		PAGU INDIKATIF (Rp)			Bertambah/Berkurang (10-12)	LOKASI	SUMBER DANA	PRIORITAS			TARGET	PAGU INDIKATIF (Rp)	
							SEBELUM	SESUDAH	RKPD 2025	APBD 2025	RKPD PERUBAHAN 2025				NASIONAL	DAERAH				
1	2	3	4	5	6	7	8	9	10	11	12	13	14	15	16	17	18	19	20	21
			Jumlah Data dan Informasi Sarana HI (PP/PKB, Struktur Skala Upah, dan LKS Bipartit) dan Pekerja yang Terdaftar sebagai Peserta Jamsostek serta Pengupahan				120 Laporan	121 Laporan	500.767.580,00	410.762.901,00	402.737.901,00	-98.029.679,00	Kab. Sidoarjo, Semua Kecamatan, Semua Kel/Desa	PENDAPATAN ASLI DAERAH (PAD)	Melanjutkan pengembangan infrastruktur dan meningkatkan lapangan kerja yang berkualitas, mendorong kewirausahaan, mengembangkan industri kreatif serta mengembangkan agromaritim industri di sentra produksi melalui peran aktif koperasi.	4. Penguatan Kapasitas SDM Berkarakter yang unggul utamanya bidang kesehatan dan pendidikan serta kompetensi Angkatan Kerja yang match dengan kebutuhan sektor swasta (user) 4. Penguatan Kapasitas SDM Berkarakter yang unggul utamanya bidang kesehatan dan pendidikan serta kompetensi Angkatan Kerja yang match dengan kebutuhan sektor swasta (user)			520.000.000,00	DINAS TENAGA KERJA
	2.07.05.2.02	Pencegahan dan Penyelesaian Perselisihan Hubungan Industrial, Mogok Kerja dan Penutupan Perusahaan di Daerah Kabupaten/Kota	*Persentase kasus perselisihan hubungan industrial yang diproses* *Persentase peserta bimbingan teknis/sosialisasi yang memahami materi*				100 Persen 79 Persen	100 Persen 79 Persen	1.061.053.323,00	3.922.383.496,00	3.558.383.496,00	2.497.330.173,00			Melanjutkan pengembangan infrastruktur dan meningkatkan lapangan kerja yang berkualitas, mendorong kewirausahaan, mengembangkan industri kreatif serta mengembangkan agromaritim industri di sentra produksi melalui peran aktif koperasi.	4. Penguatan Kapasitas SDM Berkarakter yang unggul utamanya bidang kesehatan dan pendidikan serta kompetensi Angkatan Kerja yang match dengan kebutuhan sektor swasta (user) 4. Penguatan Kapasitas SDM Berkarakter yang unggul utamanya bidang kesehatan dan pendidikan serta kompetensi Angkatan Kerja yang match dengan kebutuhan sektor swasta (user)	Perusahaan dan pekerja/buruh di Sidoarjo		931.000.000,00	DINAS TENAGA KERJA
	2.07.05.2.02.0001	Pencegahan Perselisihan Hubungan Industrial, Mogok Kerja, dan Penutupan Perusahaan yang Berakibat/Berdampak pada Kepentingan di 1 (Satu) Daerah Kabupaten/Kota																		
			Jumlah Perselisihan yang Dicegah				8 Perkara	8 Perkara	47.060.288,00	173.262.174,00	13.262.174,00	-33.798.114,00	Kab. Sidoarjo, Semua Kecamatan, Semua Kel/Desa	PENDAPATAN ASLI DAERAH (PAD)	Melanjutkan pengembangan infrastruktur dan meningkatkan lapangan kerja yang berkualitas, mendorong kewirausahaan, mengembangkan industri kreatif serta mengembangkan agromaritim industri di sentra produksi melalui peran aktif koperasi.	4. Penguatan Kapasitas SDM Berkarakter yang unggul utamanya bidang kesehatan dan pendidikan serta kompetensi Angkatan Kerja yang match dengan kebutuhan sektor swasta (user) 4. Penguatan Kapasitas SDM Berkarakter yang unggul utamanya bidang kesehatan dan pendidikan serta kompetensi Angkatan Kerja yang match dengan kebutuhan sektor swasta (user)			60.000.000,00	DINAS TENAGA KERJA
	2.07.05.2.02.0002	Penyelesaian Perselisihan Hubungan Industrial, Mogok Kerja, dan Penutupan Perusahaan yang Berakibat/Berdampak pada Kepentingan di 1 (satu) Daerah Kabupaten/Kota																		
			Jumlah Perkara Perselisihan yang Terselesaikan				70 Perkara	70 Perkara	300.500.000,00	290.550.000,00	290.550.000,00	-9.950.000,00	Kab. Sidoarjo, Semua Kecamatan, Semua Kel/Desa	PENDAPATAN ASLI DAERAH (PAD)	Melanjutkan pengembangan infrastruktur dan meningkatkan lapangan kerja yang berkualitas, mendorong kewirausahaan, mengembangkan industri kreatif serta mengembangkan agromaritim industri di sentra produksi melalui peran aktif koperasi.	4. Penguatan Kapasitas SDM Berkarakter yang unggul utamanya bidang kesehatan dan pendidikan serta kompetensi Angkatan Kerja yang match dengan kebutuhan sektor swasta (user) 4. Penguatan Kapasitas SDM Berkarakter yang unggul utamanya bidang kesehatan dan pendidikan serta kompetensi Angkatan Kerja yang match dengan kebutuhan sektor swasta (user)			0,00	DINAS TENAGA KERJA
	2.07.05.2.02.0003	Penyelenggaraan Verifikasi dan Rekapitulasi Keanggotaan pada Organisasi Pengusaha, Federasi dan Konfederasi Serikat Pekerja/Serikat Buruh serta Non Afiliasi																		
			Jumlah Asosiasi Pengusaha dan Serikat Pekerja yang Diverifikasi				184 Asosiasi dan Serikat Pekerja	184 Asosiasi dan Serikat Pekerja	64.981.227,00	220.000,00	220.000,00	-64.761.227,00	Kab. Sidoarjo, Semua Kecamatan, Semua Kel/Desa	PENDAPATAN ASLI DAERAH (PAD)	Melanjutkan pengembangan infrastruktur dan meningkatkan lapangan kerja yang berkualitas, mendorong kewirausahaan, mengembangkan industri kreatif serta mengembangkan agromaritim industri di sentra produksi melalui peran aktif koperasi.	4. Penguatan Kapasitas SDM Berkarakter yang unggul utamanya bidang kesehatan dan pendidikan serta kompetensi Angkatan Kerja yang match dengan kebutuhan sektor swasta (user) 4. Penguatan Kapasitas SDM Berkarakter yang unggul utamanya bidang kesehatan dan pendidikan serta kompetensi Angkatan Kerja yang match dengan kebutuhan sektor swasta (user)			75.000.000,00	DINAS TENAGA KERJA
	2.07.05.2.02.0004	Pelaksanaan Operasional Lembaga Kerja Sama Tripartit Daerah Kabupaten/Kota																		

NO	KODE	URUSAN / BIDANG URUSAN / PROGRAM / KEGIATAN / SUB KEGIATAN	INDIKATOR PROGRAM / KEGIATAN / SUB KEGIATAN	TARGET AKHIR PERIODE RENSTRA OPD	REALISASI CAPAIAN RENJA OPD TAHUN 2023	PRAKIRAAN CAPAIAN TARGET RENJA OPD TAHUN 2024	CAPAIAN KINERJA DAN KERANGKA PENDANAAN										KELOMPOK SASARAN	PRAKIRAAN MAJU RENCANA TAHUN 2026		PERANGKAT DAERAH PENANGGUNG JAWAB
							TARGET 2025		PAGU INDIKATIF (Rp)			Bertambah/Berkurang (10-12)	LOKASI	SUMBER DANA	PRIORITAS			TARGET	PAGU INDIKATIF (Rp)	
							SEBELUM	SESUDAH	RKPD 2025	APBD 2025	RKPD PERUBAHAN 2025				NASIONAL	DAERAH				
1	2	3	4	5	6	7	8	9	10	11	12	13	14	15	16	17	18	19	20	21
			Jumlah LKS Tripartit yang Dibina				3 Lembaga	3 Lembaga	391.825.000,00	524.000.000,00	324.000.000,00	-67.825.000,00	Kab. Sidoarjo, Semua Kecamatan, Semua Kel/Desa	PENDAPATAN ASLI DAERAH (PAD)	Melanjutkan pengembangan infrastruktur dan meningkatkan lapangan kerja yang berkualitas, mendorong kewirausahaan, mengembangkan industri kreatif serta mengembangkan agromaritim industri di sentra produksi melalui peran aktif koperasi.	4. Penguatan Kapasitas SDM Berkarakter yang unggul utamanya bidang kesehatan dan pendidikan serta kompetensi Angkatan Kerja yang match dengan kebutuhan sektor swasta (user) 4. Penguatan Kapasitas SDM Berkarakter yang unggul utamanya bidang kesehatan dan pendidikan serta kompetensi Angkatan Kerja yang match dengan kebutuhan sektor swasta (user)			420.000.000,00	DINAS TENAGA KERJA
	2.07.05.2.02.0005	Pengembangan Pelaksanaan Jaminan Sosial Tenaga Kerja dan Fasilitas Kesejahteraan Pekerja																		
			Terlaksananya Program Jaminan Sosial Tenaga Kerja dan Fasilitas Kesejahteraan Pekerja				62 Orang	62 Orang	256.686.808,00	2.934.351.322,00	2.930.351.322,00	2.673.664.514,00	Kab. Sidoarjo, Semua Kecamatan, Semua Kel/Desa	PENDAPATAN ASLI DAERAH (PAD) DBH CUKAI HASIL TEMBAKAU (CHT)	Melanjutkan pengembangan infrastruktur dan meningkatkan lapangan kerja yang berkualitas, mendorong kewirausahaan, mengembangkan industri kreatif serta mengembangkan agromaritim industri di sentra produksi melalui peran aktif koperasi.	4. Penguatan Kapasitas SDM Berkarakter yang unggul utamanya bidang kesehatan dan pendidikan serta kompetensi Angkatan Kerja yang match dengan kebutuhan sektor swasta (user) 4. Penguatan Kapasitas SDM Berkarakter yang unggul utamanya bidang kesehatan dan pendidikan serta kompetensi Angkatan Kerja yang match dengan kebutuhan sektor swasta (user)			376.000.000,00	DINAS TENAGA KERJA
	3	**URUSAN PEMERINTAHAN PILIHAN**							**10.450.000,00**	**10.450.000,00**	**10.450.000,00**	**0,00**							**12.000.000,00**	
	3.32	**URUSAN PEMERINTAHAN BIDANG TRANSMIGRASI**							**10.450.000,00**	**10.450.000,00**	**10.450.000,00**	**0,00**							**12.000.000,00**	
1.	**3.32.03**	**PROGRAM PEMBANGUNAN KAWASAN TRANSMIGRASI**	**Persentase Transmigran Yang Diberangkatkan.**				**100 %**	**100 %**	**10.450.000,00**	**10.450.000,00**	**10.450.000,00**	**1.550.000,00**							**12.000.000,00**	
	3.32.03.2.01	Penataan Persebaran Penduduk yang Berasal dari 1 (Satu) Daerah Kabupaten/Kota	*Jumlah Transmigran yang difasilitasi penempatannya*				2 KK	2 KK	10.450.000,00	10.450.000,00	10.450.000,00	0,00			Melanjutkan pengembangan infrastruktur dan meningkatkan lapangan kerja yang berkualitas, mendorong kewirausahaan, mengembangkan industri kreatif serta mengembangkan agromaritim industri di sentra produksi melalui peran aktif koperasi.	4. Penguatan Kapasitas SDM Berkarakter yang unggul utamanya bidang kesehatan dan pendidikan serta kompetensi Angkatan Kerja yang match dengan kebutuhan sektor swasta (user) 4. Penguatan Kapasitas SDM Berkarakter yang unggul utamanya bidang kesehatan dan pendidikan serta kompetensi Angkatan Kerja yang match dengan kebutuhan sektor swasta (user)	Calon Transmigrasi di lingkungan Kabupaten Sidoarjo		12.000.000,00	DINAS TENAGA KERJA
	3.32.03.2.01.0004	Pemindahan dan Penempatan Transmigran yang Berasal dari 1 (Satu) Daerah Kabupaten/Kota																		
			Jumlah Transmigran yang Dipindahkan dan Ditempatkan				2 Kepala Keluarga	2 Kepala Keluarga	10.450.000,00	10.450.000,00	10.450.000,00	0,00	Kab. Sidoarjo, Semua Kecamatan, Semua Kel/Desa	PENDAPATAN ASLI DAERAH (PAD)	Melanjutkan pengembangan infrastruktur dan meningkatkan lapangan kerja yang berkualitas, mendorong kewirausahaan, mengembangkan industri kreatif serta mengembangkan agromaritim industri di sentra produksi melalui peran aktif koperasi.	4. Penguatan Kapasitas SDM Berkarakter yang unggul utamanya bidang kesehatan dan pendidikan serta kompetensi Angkatan Kerja yang match dengan kebutuhan sektor swasta (user) 4. Penguatan Kapasitas SDM Berkarakter yang unggul utamanya bidang kesehatan dan pendidikan serta kompetensi Angkatan Kerja yang match dengan kebutuhan sektor swasta (user)			12.000.000,00	DINAS TENAGA KERJA
		DINAS PEMBERDAYAAN PEREMPUAN, PERLINDUNGAN ANAK DAN KELUARGA BERENCANA							**27.195.123.027,00**	**51.409.177.117,00**	**48.735.588.675,00**	**21.540.465.648,00**							**29.528.665.983,00**	
	2	**URUSAN PEMERINTAHAN WAJIB YANG TIDAK BERKAITAN DENGAN PELAYANAN DASAR**							**27.195.123.027,00**	**51.409.177.117,00**	**48.735.588.675,00**	**21.540.465.648,00**							**29.528.665.983,00**	
	2.08	**URUSAN PEMERINTAHAN BIDANG PEMBERDAYAAN PEREMPUAN DAN PERLINDUNGAN ANAK**							**4.774.610.809,00**	**8.077.829.310,00**	**6.962.174.200,00**	**2.187.563.391,00**							**4.798.732.666,00**	
1.	**2.08.02**	**PROGRAM PENGARUSUTAMAAN GENDER DAN PEMBERDAYAAN PEREMPUAN**	**Partisipasi perempuan dalam politik,ekonomi,sosial**				**67.25 pros entase**	**67,35 indeks**	**2.985.388.441,00**	**2.121.833.427,00**	**1.898.948.427,00**	**48.840.007,00**							**3.034.228.448,00**	

NO	KODE	URUSAN / BIDANG URUSAN / PROGRAM / KEGIATAN / SUB KEGIATAN	INDIKATOR PROGRAM / KEGIATAN / SUB KEGIATAN	TARGET AKHIR PERIODE RENSTRA OPD	REALISASI CAPAIAN RENJA OPD TAHUN 2023	PRAKIRAAN CAPAIAN TARGET RENJA OPD TAHUN 2024	CAPAIAN KINERJA DAN KERANGKA PENDANAAN										KELOMPOK SASARAN	PRAKIRAAN MAJU RENCANA TAHUN 2026		PERANGKAT DAERAH PENANGGUNG JAWAB
							TARGET 2025		PAGU INDIKATIF (Rp)			Bertambah/Berkurang (10-12)	LOKASI	SUMBER DANA	PRIORITAS			TARGET	PAGU INDIKATIF (Rp)	
							SEBELUM	SESUDAH	RKPD 2025	APBD 2025	RKPD PERUBAHAN 2025				NASIONAL	DAERAH				
1	2	3	4	5	6	7	8	9	10	11	12	13	14	15	16	17	18	19	20	21
	2.08.02.2.01	Pelembagaan Pengarusutamaan Gender (PUG) pada Lembaga Pemerintah Kewenangan Kabupaten/Kota	*1. Jumlah instansi /Lembaga yang di bina* *1. Jumlah instansi /Lembaga yang di bina; 2. Jumlah proram /kegiatan yang dievaluasi PUG nya* *2.Jumlah proram /kegiatan yang dievaluasi PUG nya*				260; 30 lembaga; prog/kegt	260; 30 lembaga; prog/kegt 290 lembaga 85 program	614.539.720,00	649.245.597,00	365.595.597,00	-248.944.123,00			Memperkuat pembangunan sumber daya manusia (SDM), sains, teknologi, pendidikan, kesehatan, prestasi olahraga, kesetaraan gender, serta penguatan peran perempuan, pemuda (generasi milenial dan generasi Z), dan penyandang disabilitas.	4. Penguatan Kapasitas SDM Berkarakter yang unggul utamanya bidang kesehatan dan pendidikan serta kompetensi Angkatan Kerja yang match dengan kebutuhan sektor swasta (user) 4. Penguatan Kapasitas SDM Berkarakter yang unggul utamanya bidang kesehatan dan pendidikan serta kompetensi Angkatan Kerja yang match dengan kebutuhan sektor swasta (user)	Mewujudkan kesetaraan gender melalui perlindungan perempuan dan perlindungan anak		649.379.970,00	DINAS PEMBERDAYAAN PEREMPUAN, PERLINDUNGAN ANAK DAN KELUARGA BERENCANA
	2.08.02.2.01.0001	Koordinasi dan Sinkronisasi Perumusan Kebijakan Pelaksanaan PUG																		
			Jumlah Dokumen Hasill Koordinasi dan Sinkronisasi Perumusan Kebijakan Pengarustamaan Gender (PUG) Kewenangan Kabupaten/Kota				1 Dokumen	0 Dokumen	100.000.000,00	3.000,00	3.000,00	-99.997.000,00	Kab. Sidoarjo, Semua Kecamatan, Semua Kel/Desa	PENDAPATAN ASLI DAERAH (PAD)	Memperkuat pembangunan sumber daya manusia (SDM), sains, teknologi, pendidikan, kesehatan, prestasi olahraga, kesetaraan gender, serta penguatan peran perempuan, pemuda (generasi milenial dan generasi Z), dan penyandang disabilitas.	4. Penguatan Kapasitas SDM Berkarakter yang unggul utamanya bidang kesehatan dan pendidikan serta kompetensi Angkatan Kerja yang match dengan kebutuhan sektor swasta (user) 4. Penguatan Kapasitas SDM Berkarakter yang unggul utamanya bidang kesehatan dan pendidikan serta kompetensi Angkatan Kerja yang match dengan kebutuhan sektor swasta (user)			110.000.000,00	DINAS PEMBERDAYAAN PEREMPUAN, PERLINDUNGAN ANAK DAN KELUARGA BERENCANA
	2.08.02.2.01.0002	Koordinasi dan Sinkronisasi Pelaksanaan PUG Kewenangan Kabupaten/Kota																		
			Jumlah Dokumen Hasil Koordinasi dan Sinkronisasi Pelaksanaan Pengarustamaan Gender (PUG) Kewenangan Kabupaten/Kota				1 Dokumen	1 Dokumen	145.130.700,00	113.964.897,00	78.727.397,00	-66.403.303,00	Kab. Sidoarjo, Semua Kecamatan, Semua Kel/Desa	PENDAPATAN ASLI DAERAH (PAD)	Memperkuat pembangunan sumber daya manusia (SDM), sains, teknologi, pendidikan, kesehatan, prestasi olahraga, kesetaraan gender, serta penguatan peran perempuan, pemuda (generasi milenial dan generasi Z), dan penyandang disabilitas.	4. Penguatan Kapasitas SDM Berkarakter yang unggul utamanya bidang kesehatan dan pendidikan serta kompetensi Angkatan Kerja yang match dengan kebutuhan sektor swasta (user) 4. Penguatan Kapasitas SDM Berkarakter yang unggul utamanya bidang kesehatan dan pendidikan serta kompetensi Angkatan Kerja yang match dengan kebutuhan sektor swasta (user)			146.000.000,00	DINAS PEMBERDAYAAN PEREMPUAN, PERLINDUNGAN ANAK DAN KELUARGA BERENCANA
	2.08.02.2.01.0006	Advokasi Kebijakan dan Pendampingan Penyelenggaraan PUG kewenangan Kab/Kota																		
			Jumlah SDM yangmemperoleh advokasi Kebijakan dan Pendampingan Penyelenggaraan PUG				100 Orang	48 Orang	166.329.970,00	141.819.800,00	85.232.300,00	-81.097.670,00	Kab. Sidoarjo, Semua Kecamatan, Semua Kel/Desa	PENDAPATAN ASLI DAERAH (PAD)	Memperkuat pembangunan sumber daya manusia (SDM), sains, teknologi, pendidikan, kesehatan, prestasi olahraga, kesetaraan gender, serta penguatan peran perempuan, pemuda (generasi milenial dan generasi Z), dan penyandang disabilitas.	4. Penguatan Kapasitas SDM Berkarakter yang unggul utamanya bidang kesehatan dan pendidikan serta kompetensi Angkatan Kerja yang match dengan kebutuhan sektor swasta (user) 4. Penguatan Kapasitas SDM Berkarakter yang unggul utamanya bidang kesehatan dan pendidikan serta kompetensi Angkatan Kerja yang match dengan kebutuhan sektor swasta (user)			170.329.970,00	DINAS PEMBERDAYAAN PEREMPUAN, PERLINDUNGAN ANAK DAN KELUARGA BERENCANA
	2.08.02.2.01.0008	Sosialisasi kebijakan penyelenggaraan PUG kewenangan Kab/Kota																		
			Jumlah peserta sosialisasi kebijakan penyelenggaraan PUG tingkat Kab/Kota				150 Orang	150 Orang	203.079.050,00	393.457.900,00	201.632.900,00	-1.446.150,00	Kab. Sidoarjo, Semua Kecamatan, Semua Kel/Desa	PENDAPATAN ASLI DAERAH (PAD)	Memperkuat pembangunan sumber daya manusia (SDM), sains, teknologi, pendidikan, kesehatan, prestasi olahraga, kesetaraan gender, serta penguatan peran perempuan, pemuda (generasi milenial dan generasi Z), dan penyandang disabilitas.	4. Penguatan Kapasitas SDM Berkarakter yang unggul utamanya bidang kesehatan dan pendidikan serta kompetensi Angkatan Kerja yang match dengan kebutuhan sektor swasta (user) 4. Penguatan Kapasitas SDM Berkarakter yang unggul utamanya bidang kesehatan dan pendidikan serta kompetensi Angkatan Kerja yang match dengan kebutuhan sektor swasta (user)			223.050.000,00	DINAS PEMBERDAYAAN PEREMPUAN, PERLINDUNGAN ANAK DAN KELUARGA BERENCANA

NO	KODE	URUSAN / BIDANG URUSAN / PROGRAM / KEGIATAN / SUB KEGIATAN	INDIKATOR PROGRAM / KEGIATAN / SUB KEGIATAN	TARGET AKHIR PERIODE RENSTRA OPD	REALISASI CAPAIAN RENJA OPD TAHUN 2023	PRAKIRAAN CAPAIAN TARGET RENJA OPD TAHUN 2024	CAPAIAN KINERJA DAN KERANGKA PENDANAAN										KELOMPOK SASARAN	PRAKIRAAN MAJU RENCANA TAHUN 2026		PERANGKAT DAERAH PENANGGUNG JAWAB
							TARGET 2025		PAGU INDIKATIF (Rp)			Bertambah/Berkurang (10-12)	LOKASI	SUMBER DANA	PRIORITAS			TARGET	PAGU INDIKATIF (Rp)	
							SEBELUM	SESUDAH	RKPD 2025	APBD 2025	RKPD PERUBAHAN 2025				NASIONAL	DAERAH				
1	2	3	4	5	6	7	8	9	10	11	12	13	14	15	16	17	18	19	20	21
	2.08.02.2.02	Pemberdayaan Perempuan Bidang Politik, Hukum, Sosial, dan Ekonomi pada Organisasi Kemasyarakatan Kewenangan Kabupaten/Kota	*Jumlah perempuan dalam partisipasi bidang politik, hukum,sosial, dan ekonomi yang dibina*				230 Orang/ Lembaga	230 Orang/ Lembaga	2.284.825.478,00	1.359.210.462,00	1.437.975.462,00	-846.850.016,00			Memperkuat pembangunan sumber daya manusia (SDM), sains, teknologi, pendidikan, kesehatan, prestasi olahraga, kesetaraan gender, serta penguatan peran perempuan, pemuda (generasi milenial dan generasi Z), dan penyandang disabilitas.	4. Penguatan Kapasitas SDM Berkarakter yang unggul utamanya bidang kesehatan dan pendidikan serta kompetensi Angkatan Kerja yang match dengan kebutuhan sektor swasta (user) 4. Penguatan Kapasitas SDM Berkarakter yang unggul utamanya bidang kesehatan dan pendidikan serta kompetensi Angkatan Kerja yang match dengan kebutuhan sektor swasta (user)	Mewujudkan kesetaraan gender melalui kesetaraan gender		2.294.825.478,00	DINAS PEMBERDAYAAN PEREMPUAN, PERLINDUNGAN ANAK DAN KELUARGA BERENCANA
	2.08.02.2.02.0001	Sosialisasi Peningkatan Partisipasi Perempuan di Bidang Politik, Hukum, Sosial dan Ekonomi																		
			Jumlah Dokumen Hasil Sosialisasi Peningkatan Partisipasi Perempuan di Bidang Politik, Hukum, Sosial dan Ekonomi Kewenangan Kabupaten/Kota				1 Dokumen	1 Dokumen	2.284.825.478,00	1.359.210.462,00	1.437.975.462,00	-846.850.016,00	Kab. Sidoarjo, Semua Kecamatan, Semua Kel/Desa	PENDAPATAN ASLI DAERAH (PAD)	Memperkuat pembangunan sumber daya manusia (SDM), sains, teknologi, pendidikan, kesehatan, prestasi olahraga, kesetaraan gender, serta penguatan peran perempuan, pemuda (generasi milenial dan generasi Z), dan penyandang disabilitas.	4. Penguatan Kapasitas SDM Berkarakter yang unggul utamanya bidang kesehatan dan pendidikan serta kompetensi Angkatan Kerja yang match dengan kebutuhan sektor swasta (user) 4. Penguatan Kapasitas SDM Berkarakter yang unggul utamanya bidang kesehatan dan pendidikan serta kompetensi Angkatan Kerja yang match dengan kebutuhan sektor swasta (user)			2.294.825.478,00	DINAS PEMBERDAYAAN PEREMPUAN, PERLINDUNGAN ANAK DAN KELUARGA BERENCANA
	2.08.02.2.03	Penguatan dan Pengembangan Lembaga Penyedia Layanan Pemberdayaan Perempuan Kewenangan Kabupaten/Kota	*Jumlah Laporan perempuan dalam partisipasi bidang politik, hukum,sosial, dan ekonomi yang dibina;*				-	1 laporan	86.023.243,00	113.377.368,00	95.377.368,00	9.354.125,00			-	4. Penguatan Kapasitas SDM Berkarakter yang unggul utamanya bidang kesehatan dan pendidikan serta kompetensi Angkatan Kerja yang match dengan kebutuhan sektor swasta (user) 4. Penguatan Kapasitas SDM Berkarakter yang unggul utamanya bidang kesehatan dan pendidikan serta kompetensi Angkatan Kerja yang match dengan kebutuhan sektor swasta (user)	Mewujudkan kesetaraan gender melalui kesetaraan gender		90.023.000,00	DINAS PEMBERDAYAAN PEREMPUAN, PERLINDUNGAN ANAK DAN KELUARGA BERENCANA
	2.08.02.2.03.0003	Pengembangan Komunikasi, Informasi dan Edukasi (KIE) Pemberdayaan Perempuan Kewenangan Kabupaten/Kota																		
			Jumlah Dokumen Komunikasi Informasi dan Edukasi (KIE) Pemberdayaan Perempuan Kewenangan Kabupaten/Kota yang Tersedia				1 Dokumen	1 Dokumen	86.023.243,00	113.377.368,00	95.377.368,00	9.354.125,00	Kab. Sidoarjo, Semua Kecamatan, Semua Kel/Desa	PENDAPATAN ASLI DAERAH (PAD)	-	4. Penguatan Kapasitas SDM Berkarakter yang unggul utamanya bidang kesehatan dan pendidikan serta kompetensi Angkatan Kerja yang match dengan kebutuhan sektor swasta (user) 4. Penguatan Kapasitas SDM Berkarakter yang unggul utamanya bidang kesehatan dan pendidikan serta kompetensi Angkatan Kerja yang match dengan kebutuhan sektor swasta (user)			90.023.000,00	DINAS PEMBERDAYAAN PEREMPUAN, PERLINDUNGAN ANAK DAN KELUARGA BERENCANA
2.	**2.08.03**	**PROGRAM PERLINDUNGAN PEREMPUAN**	**Rasio kekerasan terhadap perempuan, termasuk TPPO (per 100.000 penduduk perempuan) Jumlah lembaga perlindungan perempuan dan anak yang di advokasi dan dibina Jumlah rekomendasi tindak lanjut peningkatan perlindungan perempuan dan anak**				**0,55 225 27 persen lembaga rekomendasi**	**0,55 225 27 persen lembaga rekomendasi**	**1.147.827.068,00**	**5.281.925.883,00**	**4.217.240.773,00**	**25.627.150,00**							**1.173.454.218,00**	
	2.08.03.2.01	Pencegahan Kekerasan Terhadap Perempuan Lingkup Daerah Kabupaten/Kota	*Jumlah lembaga perlindungan perempuan dan anak yang melaksanakan kebijakan program dan kegiatan pencegahan terhadap perempuan dan anak*				230 jumlah	230 jumlah	267.052.050,00	3.187.302.450,00	2.765.353.450,00	2.498.301.400,00			-	4. Penguatan Kapasitas SDM Berkarakter yang unggul utamanya bidang kesehatan dan pendidikan serta kompetensi Angkatan Kerja yang match dengan kebutuhan sektor swasta (user) 4. Penguatan Kapasitas SDM Berkarakter yang unggul utamanya bidang kesehatan dan pendidikan serta kompetensi Angkatan Kerja yang match dengan kebutuhan sektor swasta (user)	Mewujudkan kesetaraan gender melalui kesetaraan gender		268.500.000,00	DINAS PEMBERDAYAAN PEREMPUAN, PERLINDUNGAN ANAK DAN KELUARGA BERENCANA
	2.08.03.2.01.0001	Koordinasi dan Sinkronisasi Pelaksanaan Kebijakan, Program dan Kegiatan Pencegahan Kekerasan Terhadap Perempuan Lingkup Daerah Kabupaten/Kota																		

NO	KODE	URUSAN / BIDANG URUSAN / PROGRAM / KEGIATAN / SUB KEGIATAN	INDIKATOR PROGRAM / KEGIATAN / SUB KEGIATAN	TARGET AKHIR PERIODE RENSTRA OPD	REALISASI CAPAIAN RENJA OPD TAHUN 2023	PRAKIRAAN CAPAIAN TARGET RENJA OPD TAHUN 2024	CAPAIAN KINERJA DAN KERANGKA PENDANAAN										KELOMPOK SASARAN	PRAKIRAAN MAJU RENCANA TAHUN 2026		PERANGKAT DAERAH PENANGGUNG JAWAB
							TARGET 2025		PAGU INDIKATIF (Rp)			Bertambah/Berkurang (10-12)	LOKASI	SUMBER DANA	PRIORITAS			TARGET	PAGU INDIKATIF (Rp)	
							SEBELUM	SESUDAH	RKPD 2025	APBD 2025	RKPD PERUBAHAN 2025				NASIONAL	DAERAH				
1	2	3	4	5	6	7	8	9	10	11	12	13	14	15	16	17	18	19	20	21
			Jumlah Dokumen Hasil Koordinasi dan Sinkronisasi Pelaksanaan Kebijakan, Program dan Kegiatan Pencegahan Kekerasan Terhadap Perempuan Kewenangan Kabupaten/Kota				7 Dokumen	7 Dokumen	267.052.050,00	3.187.302.450,00	2.765.353.450,00	2.498.301.400,00	Kab. Sidoarjo, Semua Kecamatan, Semua Kel/Desa	PENDAPATAN ASLI DAERAH (PAD) DAK NON FISIK-DANA PELAYANAN PE RLINDUNGAN PEREMPUAN DAN ANAK	-	4. Penguatan Kapasitas SDM Berkarakter yang unggul utamanya bidang kesehatan dan pendidikan serta kompetensi Angkatan Kerja yang match dengan kebutuhan sektor swasta (user) 4. Penguatan Kapasitas SDM Berkarakter yang unggul utamanya bidang kesehatan dan pendidikan serta kompetensi Angkatan Kerja yang match dengan kebutuhan sektor swasta (user)			268.500.000,00	DINAS PEMBERDAYAAN PEREMPUAN, PERLINDUNGAN ANAK DAN KELUARGA BERENCANA
	2.08.03.2.02	Penyediaan Layanan Rujukan Lanjutan bagi Perempuan Korban Kekerasan yang Memerlukan Koordinasi Kewenangan Kabupaten/Kota	*Jumlah pengaduan kasus kekerasan terhadap perempuan dan anak yang dilaporkan*				160 laporan	160 laporan	477.204.218,00	2.094.617.433,00	1.451.881.323,00	974.677.105,00			-	4. Penguatan Kapasitas SDM Berkarakter yang unggul utamanya bidang kesehatan dan pendidikan serta kompetensi Angkatan Kerja yang match dengan kebutuhan sektor swasta (user) 4. Penguatan Kapasitas SDM Berkarakter yang unggul utamanya bidang kesehatan dan pendidikan serta kompetensi Angkatan Kerja yang match dengan kebutuhan sektor swasta (user)	meningkatkan layanan perlindungan perempuan dan anak		480.204.218,00	DINAS PEMBERDAYAAN PEREMPUAN, PERLINDUNGAN ANAK DAN KELUARGA BERENCANA
	2.08.03.2.02.0002	Koordinasi dan Sinkronisasi Pelaksanaan Penyediaan Layanan Rujukan Lanjutan bagi Perempuan Korban Kekerasan Kewenangan Kabupaten/Kota																		
			Jumlah Layanan Tindak Lanjut Pengaduan yang Memerlukan Koordinasi dan Sinkronisasi bagi Perempuan Korban Kekerasan Kewenangan Kabupaten/Kota				6 Layanan	6 Layanan	477.204.218,00	2.094.617.433,00	1.451.881.323,00	974.677.105,00	Kab. Sidoarjo, Semua Kecamatan, Semua Kel/Desa	PENDAPATAN ASLI DAERAH (PAD) DAK NON FISIK-DANA PELAYANAN PE RLINDUNGAN PEREMPUAN DAN ANAK	-	4. Penguatan Kapasitas SDM Berkarakter yang unggul utamanya bidang kesehatan dan pendidikan serta kompetensi Angkatan Kerja yang match dengan kebutuhan sektor swasta (user) 4. Penguatan Kapasitas SDM Berkarakter yang unggul utamanya bidang kesehatan dan pendidikan serta kompetensi Angkatan Kerja yang match dengan kebutuhan sektor swasta (user)			480.204.218,00	DINAS PEMBERDAYAAN PEREMPUAN, PERLINDUNGAN ANAK DAN KELUARGA BERENCANA
	2.08.03.2.03	Penguatan dan Pengembangan Lembaga Penyedia Layanan Perlindungan Perempuan Tingkat Daerah Kabupaten/Kota	*Jumlah lembaga penyedia layanan peningkatan kualitas hidup anak yang teradvokasi dan terfasilitasi*				320 lembaga	320 lembaga	403.570.800,00	6.000,00	6.000,00	-403.564.800,00			-	4. Penguatan Kapasitas SDM Berkarakter yang unggul utamanya bidang kesehatan dan pendidikan serta kompetensi Angkatan Kerja yang match dengan kebutuhan sektor swasta (user) 4. Penguatan Kapasitas SDM Berkarakter yang unggul utamanya bidang kesehatan dan pendidikan serta kompetensi Angkatan Kerja yang match dengan kebutuhan sektor swasta (user)	Mewujudkan kesetaraan gender melalui kesetaraan gender		424.750.000,00	DINAS PEMBERDAYAAN PEREMPUAN, PERLINDUNGAN ANAK DAN KELUARGA BERENCANA
	2.08.03.2.03.0001	Advokasi Kebijakan dan Pendampingan Penyediaan Sarana Prasarana Layanan bagi Perempuan Korban Kekerasan Kewenangan Kabupaten/Kota																		
			Jumlah Dokumen Hasil Advokasi Kebijakan dan Pendampingan Penyediaan Sarana Prasarana Layanan bagi Perempuan Korban Kekerasan Kewenangan Kabupaten/Kota				1 Dokumen	0 Dokumen	104.250.000,00	3.000,00	3.000,00	-104.247.000,00	Kab. Sidoarjo, Semua Kecamatan, Semua Kel/Desa	PENDAPATAN ASLI DAERAH (PAD) DAK NON FISIK-DANA PELAYANAN PE RLINDUNGAN PEREMPUAN DAN ANAK	-	4. Penguatan Kapasitas SDM Berkarakter yang unggul utamanya bidang kesehatan dan pendidikan serta kompetensi Angkatan Kerja yang match dengan kebutuhan sektor swasta (user) 4. Penguatan Kapasitas SDM Berkarakter yang unggul utamanya bidang kesehatan dan pendidikan serta kompetensi Angkatan Kerja yang match dengan kebutuhan sektor swasta (user)			124.250.000,00	DINAS PEMBERDAYAAN PEREMPUAN, PERLINDUNGAN ANAK DAN KELUARGA BERENCANA
	2.08.03.2.03.0003	Penyediaan Kebutuhan Spesifik bagi Perempuan dalam Situasi Darurat dan Kondisi Khusus Kewenangan Kabupaten/Kota																		

NO	KODE	URUSAN / BIDANG URUSAN / PROGRAM / KEGIATAN / SUB KEGIATAN	INDIKATOR PROGRAM / KEGIATAN / SUB KEGIATAN	TARGET AKHIR PERIODE RENSTRA OPD	REALISASI CAPAIAN RENJA OPD TAHUN 2023	PRAKIRAAN CAPAIAN TARGET RENJA OPD TAHUN 2024	CAPAIAN KINERJA DAN KERANGKA PENDANAAN										KELOMPOK SASARAN	PRAKIRAAN MAJU RENCANA TAHUN 2026		PERANGKAT DAERAH PENANGGUNG JAWAB
							TARGET 2025		PAGU INDIKATIF (Rp)			Bertambah/Berkurang (10-12)	LOKASI	SUMBER DANA	PRIORITAS			TARGET	PAGU INDIKATIF (Rp)	
							SEBELUM	SESUDAH	RKPD 2025	APBD 2025	RKPD PERUBAHAN 2025				NASIONAL	DAERAH				
1	2	3	4	5	6	7	8	9	10	11	12	13	14	15	16	17	18	19	20	21
			Jumlah Perempuan dalam Situasi Darurat dan Kondisi Khusus Kewenangan Kabupaten/Kota yang Mendapatkan Pemenuhan Kebutuhan Spesifik				100 Orang	0 Orang	299.320.800,00	3.000,00	3.000,00	-299.317.800,00	Kab. Sidoarjo, Semua Kecamatan, Semua Kel/Desa	PENDAPATAN ASLI DAERAH (PAD) DAK NON FISIK-DANA PELAYANAN PE RLINDUNGAN PEREMPUAN DAN ANAK	-	4. Penguatan Kapasitas SDM Berkarakter yang unggul utamanya bidang kesehatan dan pendidikan serta kompetensi Angkatan Kerja yang match dengan kebutuhan sektor swasta (user) 4. Penguatan Kapasitas SDM Berkarakter yang unggul utamanya bidang kesehatan dan pendidikan serta kompetensi Angkatan Kerja yang match dengan kebutuhan sektor swasta (user)			300.500.000,00	DINAS PEMBERDAYAAN PEREMPUAN, PERLINDUNGAN ANAK DAN KELUARGA BERENCANA
3.	**2.08.06**	**PROGRAM PEMENUHAN HAK ANAK (PHA)**	**Jumlah Dokumen Hasil Koordinasi dan Sinkronisasi Pelembagaan Pemenuhan Hak Anak Kewenangan Kabupaten/Kota**				**1 Dokumen**	**1 Dokumen**	**641.395.300,00**	**674.070.000,00**	**687.545.000,00**	**-50.345.300,00**							**591.050.000,00**	
	2.08.06.2.01	Pelembagaan PHA pada Lembaga Pemerintah, Nonpemerintah, dan Dunia Usaha Kewenangan Kabupaten/Kota	*Jumlah Dokumen Hasil Koordinasi dan Sinkronisasi Pelembagaan Pemenuhan Hak Anak Kewenangan Kabupaten/Kota*				1 Dokumen	1 Dokumen	558.395.300,00	574.070.000,00	587.545.000,00	29.149.700,00			-	4. Penguatan Kapasitas SDM Berkarakter yang unggul utamanya bidang kesehatan dan pendidikan serta kompetensi Angkatan Kerja yang match dengan kebutuhan sektor swasta (user) 4. Penguatan Kapasitas SDM Berkarakter yang unggul utamanya bidang kesehatan dan pendidikan serta kompetensi Angkatan Kerja yang match dengan kebutuhan sektor swasta (user)	Mewujudkan pemahaman konvensi hak anak		506.050.000,00	DINAS PEMBERDAYAAN PEREMPUAN, PERLINDUNGAN ANAK DAN KELUARGA BERENCANA
	2.08.06.2.01.0001	Advokasi Kebijakan dan Pendampingan Pemenuhan Hak Anak pada Lembaga Pemerintah, Non Pemerintah, Media dan Dunia Usaha Kewenangan Kabupaten/Kota																		
			Jumlah Organisasi Pemerintah, Non Pemerintah, Media dan Dunia Usaha yang Mendapat Advokasi Kebijakan dan Pendampingan Pemenuhan Hak Anak pada Organisasi Pemerintah, Non Pemerintah, Media dan Dunia Usaha				320 Organisasi	320 Organisasi	558.395.300,00	574.070.000,00	587.545.000,00	29.149.700,00	Kab. Sidoarjo, Semua Kecamatan, Semua Kel/Desa	PENDAPATAN ASLI DAERAH (PAD)	-	4. Penguatan Kapasitas SDM Berkarakter yang unggul utamanya bidang kesehatan dan pendidikan serta kompetensi Angkatan Kerja yang match dengan kebutuhan sektor swasta (user) 4. Penguatan Kapasitas SDM Berkarakter yang unggul utamanya bidang kesehatan dan pendidikan serta kompetensi Angkatan Kerja yang match dengan kebutuhan sektor swasta (user)			506.050.000,00	DINAS PEMBERDAYAAN PEREMPUAN, PERLINDUNGAN ANAK DAN KELUARGA BERENCANA
	2.08.06.2.02	Penguatan dan Pengembangan Lembaga Penyedia Layanan Peningkatan Kualitas Hidup Anak Kewenangan Kabupaten/Kota	*Jumlah Lembaga pemenuhan Hak Anak yang diadvokasi dan di bina*				100 lembaga	100 lembaga	83.000.000,00	100.000.000,00	100.000.000,00	17.000.000,00			-	4. Penguatan Kapasitas SDM Berkarakter yang unggul utamanya bidang kesehatan dan pendidikan serta kompetensi Angkatan Kerja yang match dengan kebutuhan sektor swasta (user) 4. Penguatan Kapasitas SDM Berkarakter yang unggul utamanya bidang kesehatan dan pendidikan serta kompetensi Angkatan Kerja yang match dengan kebutuhan sektor swasta (user)	Meningkatkan layanan perlindungan perempuan dan anak		85.000.000,00	DINAS PEMBERDAYAAN PEREMPUAN, PERLINDUNGAN ANAK DAN KELUARGA BERENCANA
	2.08.06.2.02.0002	Koordinasi dan Sinkronisasi Pelaksanaan Pendampingan Peningkatan Kualitas Hidup Anak Tingkat Daerah Kabupaten/Kota																		
			Jumlah Dokumen Hasil Koordinasi dan Sinkronisasi Pelaksanaan Peningkatan Kualitas Hidup Anak Kewenangan Kabupaten/Kota				1 Dokumen	1 Dokumen	83.000.000,00	100.000.000,00	100.000.000,00	17.000.000,00	Kab. Sidoarjo, Semua Kecamatan, Semua Kel/Desa	PENDAPATAN ASLI DAERAH (PAD)	-	4. Penguatan Kapasitas SDM Berkarakter yang unggul utamanya bidang kesehatan dan pendidikan serta kompetensi Angkatan Kerja yang match dengan kebutuhan sektor swasta (user) 4. Penguatan Kapasitas SDM Berkarakter yang unggul utamanya bidang kesehatan dan pendidikan serta kompetensi Angkatan Kerja yang match dengan kebutuhan sektor swasta (user)			85.000.000,00	DINAS PEMBERDAYAAN PEREMPUAN, PERLINDUNGAN ANAK DAN KELUARGA BERENCANA
4.	**2.08.07**	**PROGRAM PERLINDUNGAN KHUSUS ANAK**	**-**				**-**	**-**	**0,00**	**0,00**	**158.440.000,00**	**0,00**							**0,00**	

NO	KODE	URUSAN / BIDANG URUSAN / PROGRAM / KEGIATAN / SUB KEGIATAN	INDIKATOR PROGRAM / KEGIATAN / SUB KEGIATAN	TARGET AKHIR PERIODE RENSTRA OPD	REALISASI CAPAIAN RENJA OPD TAHUN 2023	PRAKIRAAN CAPAIAN TARGET RENJA OPD TAHUN 2024	CAPAIAN KINERJA DAN KERANGKA PENDANAAN										KELOMPOK SASARAN	PRAKIRAAN MAJU RENCANA TAHUN 2026		PERANGKAT DAERAH PENANGGUNG JAWAB
							TARGET 2025		PAGU INDIKATIF (Rp)			Bertambah/Berkurang (10-12)	LOKASI	SUMBER DANA	PRIORITAS			TARGET	PAGU INDIKATIF (Rp)	
							SEBELUM	SESUDAH	RKPD 2025	APBD 2025	RKPD PERUBAHAN 2025				NASIONAL	DAERAH				
1	2	3	4	5	6	7	8	9	10	11	12	13	14	15	16	17	18	19	20	21
	2.08.07.2.02	Penyediaan Layanan bagi Anak yang Memerlukan Perlindungan Khusus yang Memerlukan Koordinasi Tingkat Daerah Kabupaten/Kota	-				-	-	0,00	0,00	158.440.000,00	158.440.000,00			-	4. Penguatan Kapasitas SDM Berkarakter yang unggul utamanya bidang kesehatan dan pendidikan serta kompetensi Angkatan Kerja yang match dengan kebutuhan sektor swasta (user) 4. Penguatan Kapasitas SDM Berkarakter yang unggul utamanya bidang kesehatan dan pendidikan serta kompetensi Angkatan Kerja yang match dengan kebutuhan sektor swasta (user)	meningkatkan layanan perlindungan perempuan dan anak		0,00	DINAS PEMBERDAYAAN PEREMPUAN, PERLINDUNGAN ANAK DAN KELUARGA BERENCANA
	2.08.07.2.02.0007	Koordinasi Pelaksanaan Layanan AMPK																		
			Jumlah AMPK yang mendapatkan layanan				-	9 Layanan	0,00	0,00	158.440.000,00	158.440.000,00	Kab. Sidoarjo, Semua Kecamatan, Semua Kel/Desa	DAK NON FISIK-DANA PELAYANAN PERLINDUNGAN PEREMPUAN DAN ANAK	-	4. Penguatan Kapasitas SDM Berkarakter yang unggul utamanya bidang kesehatan dan pendidikan serta kompetensi Angkatan Kerja yang match dengan kebutuhan sektor swasta (user) 4. Penguatan Kapasitas SDM Berkarakter yang unggul utamanya bidang kesehatan dan pendidikan serta kompetensi Angkatan Kerja yang match dengan kebutuhan sektor swasta (user)			0,00	DINAS PEMBERDAYAAN PEREMPUAN, PERLINDUNGAN ANAK DAN KELUARGA BERENCANA
	2.14	**URUSAN PEMERINTAHAN BIDANG PENGENDALIAN PENDUDUK DAN KELUARGA BERENCANA**							**22.420.512.218,00**	**43.331.347.807,00**	**41.773.414.475,00**	**19.352.902.257,00**							**24.729.933.317,00**	
1.	**2.08.01**	**PROGRAM PENUNJANG URUSAN PEMERINTAHAN DAERAH KABUPATEN/KOTA**	**Tingkat kepuasan aparatur perangkat daerah terhadap pelayanan kesekretariatan**				**90 persen**	**90 persen**	**18.513.980.676,00**	**10.970.360.061,00**	**9.865.055.879,00**	**2.190.119.324,00**							**20.704.100.000,00**	
	2.08.01.2.01	Perencanaan, Penganggaran, dan Evaluasi Kinerja Perangkat Daerah	*1. Jumlah dokumen perencanaan dan penganggaran yang disusun sesuai ketentuan* *2. Jumlah dokumen laporan evaluasi kinerja PD yang disusun sesuai ketentuan*				100 Persen	4 Dokumen 5 Dokumen	244.413.111,00	255.514.674,00	123.814.674,00	-120.598.437,00			Memperkuat pembangunan sumber daya manusia (SDM), sains, teknologi, pendidikan, kesehatan, prestasi olahraga, kesetaraan gender, serta penguatan peran perempuan, pemuda (generasi milenial dan generasi Z), dan penyandang disabilitas.	4. Penguatan Kapasitas SDM Berkarakter yang unggul utamanya bidang kesehatan dan pendidikan serta kompetensi Angkatan Kerja yang match dengan kebutuhan sektor swasta (user) 4. Penguatan Kapasitas SDM Berkarakter yang unggul utamanya bidang kesehatan dan pendidikan serta kompetensi Angkatan Kerja yang match dengan kebutuhan sektor swasta (user)	Meningkatnya akuntabilitas tata kelola pemerintahan Perangkat Daerah		321.100.000,00	DINAS PEMBERDAYAAN PEREMPUAN, PERLINDUNGAN ANAK DAN KELUARGA BERENCANA
	2.08.01.2.01.0001	Penyusunan Dokumen Perencanaan Perangkat Daerah																		
			Jumlah Dokumen Perencanaan Perangkat Daerah				5 Dokumen	4 Dokumen	67.716.502,00	67.718.302,00	67.718.302,00	1.800,00	Kab. Sidoarjo, Semua Kecamatan, Semua Kel/Desa	PENDAPATAN ASLI DAERAH (PAD)	Memperkuat pembangunan sumber daya manusia (SDM), sains, teknologi, pendidikan, kesehatan, prestasi olahraga, kesetaraan gender, serta penguatan peran perempuan, pemuda (generasi milenial dan generasi Z), dan penyandang disabilitas.	4. Penguatan Kapasitas SDM Berkarakter yang unggul utamanya bidang kesehatan dan pendidikan serta kompetensi Angkatan Kerja yang match dengan kebutuhan sektor swasta (user) 4. Penguatan Kapasitas SDM Berkarakter yang unggul utamanya bidang kesehatan dan pendidikan serta kompetensi Angkatan Kerja yang match dengan kebutuhan sektor swasta (user)			100.000.000,00	DINAS PEMBERDAYAAN PEREMPUAN, PERLINDUNGAN ANAK DAN KELUARGA BERENCANA
	2.08.01.2.01.0002	Koordinasi dan Penyusunan Dokumen RKA-SKPD																		
			Jumlah Dokumen RKA-SKPD dan Laporan Hasil Koordinasi Penyusunan Dokumen RKA-SKPD				2 Dokumen	2 Dokumen	551.443,00	558.516,00	558.516,00	7.073,00	Kab. Sidoarjo, Semua Kecamatan, Semua Kel/Desa	PENDAPATAN ASLI DAERAH (PAD)	Memperkuat pembangunan sumber daya manusia (SDM), sains, teknologi, pendidikan, kesehatan, prestasi olahraga, kesetaraan gender, serta penguatan peran perempuan, pemuda (generasi milenial dan generasi Z), dan penyandang disabilitas.	4. Penguatan Kapasitas SDM Berkarakter yang unggul utamanya bidang kesehatan dan pendidikan serta kompetensi Angkatan Kerja yang match dengan kebutuhan sektor swasta (user) 4. Penguatan Kapasitas SDM Berkarakter yang unggul utamanya bidang kesehatan dan pendidikan serta kompetensi Angkatan Kerja yang match dengan kebutuhan sektor swasta (user)			600.000,00	DINAS PEMBERDAYAAN PEREMPUAN, PERLINDUNGAN ANAK DAN KELUARGA BERENCANA
	2.08.01.2.01.0004	Koordinasi dan Penyusunan DPA-SKPD																		

NO	KODE	URUSAN / BIDANG URUSAN / PROGRAM / KEGIATAN / SUB KEGIATAN	INDIKATOR PROGRAM / KEGIATAN / SUB KEGIATAN	TARGET AKHIR PERIODE RENSTRA OPD	REALISASI CAPAIAN RENJA OPD TAHUN 2023	PRAKIRAAN CAPAIAN TARGET RENJA OPD TAHUN 2024	CAPAIAN KINERJA DAN KERANGKA PENDANAAN										KELOMPOK SASARAN	PRAKIRAAN MAJU RENCANA TAHUN 2026		PERANGKAT DAERAH PENANGGUNG JAWAB
							TARGET 2025		PAGU INDIKATIF (Rp)			Bertambah/Berkurang (10-12)	LOKASI	SUMBER DANA	PRIORITAS			TARGET	PAGU INDIKATIF (Rp)	
							SEBELUM	SESUDAH	RKPD 2025	APBD 2025	RKPD PERUBAHAN 2025				NASIONAL	DAERAH				
1	2	3	4	5	6	7	8	9	10	11	12	13	14	15	16	17	18	19	20	21
			Jumlah Dokumen DPA-SKPD dan Laporan Hasil Koordinasi Penyusunan Dokumen DPA-SKPD				2 Dokumen	2 Dokumen	450.993,00	450.993,00	450.993,00	0,00	Kab. Sidoarjo, Semua Kecamatan, Semua Kel/Desa	PENDAPATAN ASLI DAERAH (PAD)	Memperkuat pembangunan sumber daya manusia (SDM), sains, teknologi, pendidikan, kesehatan, prestasi olahraga, kesetaraan gender, serta penguatan peran perempuan, pemuda (generasi milenial dan generasi Z), dan penyandang disabilitas.	4. Penguatan Kapasitas SDM Berkarakter yang unggul utamanya bidang kesehatan dan pendidikan serta kompetensi Angkatan Kerja yang match dengan kebutuhan sektor swasta (user) 4. Penguatan Kapasitas SDM Berkarakter yang unggul utamanya bidang kesehatan dan pendidikan serta kompetensi Angkatan Kerja yang match dengan kebutuhan sektor swasta (user)			500.000,00	DINAS PEMBERDAYAAN PEREMPUAN, PERLINDUNGAN ANAK DAN KELUARGA BERENCANA
	2.08.01.2.01.0007	Evaluasi Kinerja Perangkat Daerah																		
			Jumlah Laporan Evaluasi Kinerja Perangkat Daerah				5 Laporan	5 Laporan	110.700.000,00	117.150.000,00	450.000,00	-110.250.000,00	Kab. Sidoarjo, Semua Kecamatan, Semua Kel/Desa	PENDAPATAN ASLI DAERAH (PAD)	Memperkuat pembangunan sumber daya manusia (SDM), sains, teknologi, pendidikan, kesehatan, prestasi olahraga, kesetaraan gender, serta penguatan peran perempuan, pemuda (generasi milenial dan generasi Z), dan penyandang disabilitas.	4. Penguatan Kapasitas SDM Berkarakter yang unggul utamanya bidang kesehatan dan pendidikan serta kompetensi Angkatan Kerja yang match dengan kebutuhan sektor swasta (user) 4. Penguatan Kapasitas SDM Berkarakter yang unggul utamanya bidang kesehatan dan pendidikan serta kompetensi Angkatan Kerja yang match dengan kebutuhan sektor swasta (user)			130.000.000,00	DINAS PEMBERDAYAAN PEREMPUAN, PERLINDUNGAN ANAK DAN KELUARGA BERENCANA
	2.08.01.2.01.0008	Penyelenggaraan Walidata Pendukung Statistik Sektoral Daerah																		
			Jumlah Dokumen Hasil Penyelenggaraan Walidata Pendukung Statistik Sektoral Daerah				1 Dokumen	1 Dokumen	50.000.000,00	34.142.690,00	24.142.690,00	-25.857.310,00	Kab. Sidoarjo, Semua Kecamatan, Semua Kel/Desa	PENDAPATAN ASLI DAERAH (PAD)	Memperkuat pembangunan sumber daya manusia (SDM), sains, teknologi, pendidikan, kesehatan, prestasi olahraga, kesetaraan gender, serta penguatan peran perempuan, pemuda (generasi milenial dan generasi Z), dan penyandang disabilitas.	4. Penguatan Kapasitas SDM Berkarakter yang unggul utamanya bidang kesehatan dan pendidikan serta kompetensi Angkatan Kerja yang match dengan kebutuhan sektor swasta (user) 4. Penguatan Kapasitas SDM Berkarakter yang unggul utamanya bidang kesehatan dan pendidikan serta kompetensi Angkatan Kerja yang match dengan kebutuhan sektor swasta (user)			70.000.000,00	DINAS PEMBERDAYAAN PEREMPUAN, PERLINDUNGAN ANAK DAN KELUARGA BERENCANA
	2.08.01.2.01.0009	Pelaksanaan Pengumpulan Data Statistik Sektoral Daerah																		
			Jumlah Data Statistik Sektoral Daerah yang Telah Dikumpulkan dan Diperiksa Lingkup Perangkat Daerah				1 Data	1 Data	14.994.173,00	35.494.173,00	30.494.173,00	15.500.000,00	Kab. Sidoarjo, Semua Kecamatan, Semua Kel/Desa	PENDAPATAN ASLI DAERAH (PAD)	Memperkuat pembangunan sumber daya manusia (SDM), sains, teknologi, pendidikan, kesehatan, prestasi olahraga, kesetaraan gender, serta penguatan peran perempuan, pemuda (generasi milenial dan generasi Z), dan penyandang disabilitas.	4. Penguatan Kapasitas SDM Berkarakter yang unggul utamanya bidang kesehatan dan pendidikan serta kompetensi Angkatan Kerja yang match dengan kebutuhan sektor swasta (user) 4. Penguatan Kapasitas SDM Berkarakter yang unggul utamanya bidang kesehatan dan pendidikan serta kompetensi Angkatan Kerja yang match dengan kebutuhan sektor swasta (user)			20.000.000,00	DINAS PEMBERDAYAAN PEREMPUAN, PERLINDUNGAN ANAK DAN KELUARGA BERENCANA
	2.08.01.2.02	Administrasi Keuangan Perangkat Daerah	*Meningkatnya Tertib Administrasi Keuangan Persentase Realisasi Anggaran Perangkat Daerah*				90 Persen	90 Persen	4.177.381.434,00	5.475.242.494,00	5.014.149.311,00	836.767.877,00			Memperkuat pembangunan sumber daya manusia (SDM), sains, teknologi, pendidikan, kesehatan, prestasi olahraga, kesetaraan gender, serta penguatan peran perempuan, pemuda (generasi milenial dan generasi Z), dan penyandang disabilitas.	4. Penguatan Kapasitas SDM Berkarakter yang unggul utamanya bidang kesehatan dan pendidikan serta kompetensi Angkatan Kerja yang match dengan kebutuhan sektor swasta (user) 4. Penguatan Kapasitas SDM Berkarakter yang unggul utamanya bidang kesehatan dan pendidikan serta kompetensi Angkatan Kerja yang match dengan kebutuhan sektor swasta (user)	Meningkatnya capaian kinerja anggaran PD		4.204.000.000,00	DINAS PEMBERDAYAAN PEREMPUAN, PERLINDUNGAN ANAK DAN KELUARGA BERENCANA
	2.08.01.2.02.0001	Penyediaan Gaji dan Tunjangan ASN																		

NO	KODE	URUSAN / BIDANG URUSAN / PROGRAM / KEGIATAN / SUB KEGIATAN	INDIKATOR PROGRAM / KEGIATAN / SUB KEGIATAN	TARGET AKHIR PERIODE RENSTRA OPD	REALISASI CAPAIAN RENJA OPD TAHUN 2023	PRAKIRAAN CAPAIAN TARGET RENJA OPD TAHUN 2024	CAPAIAN KINERJA DAN KERANGKA PENDANAAN										KELOMPOK SASARAN	PRAKIRAAN MAJU RENCANA TAHUN 2026		PERANGKAT DAERAH PENANGGUNG JAWAB
							TARGET 2025		PAGU INDIKATIF (Rp)			Bertambah/Berkurang (10-12)	LOKASI	SUMBER DANA	PRIORITAS			TARGET	PAGU INDIKATIF (Rp)	
							SEBELUM	SESUDAH	RKPD 2025	APBD 2025	RKPD PERUBAHAN 2025				NASIONAL	DAERAH				
1	2	3	4	5	6	7	8	9	10	11	12	13	14	15	16	17	18	19	20	21
			Jumlah Orang yang Menerima Gaji dan Tunjangan ASN				25 Orang/bulan	19 Orang/bulan	4.175.870.868,00	5.449.644.095,00	4.988.670.912,00	812.800.044,00	Kab. Sidoarjo, Semua Kecamatan, Semua Kel/Desa	PENDAPATAN ASLI DAERAH (PAD) DANA ALOKASI UMUM (DAU)	Memperkuat pembangunan sumber daya manusia (SDM), sains, teknologi, pendidikan, kesehatan, prestasi olahraga, kesetaraan gender, serta penguatan peran perempuan, pemuda (generasi milenial dan generasi Z), dan penyandang disabilitas.	4. Penguatan Kapasitas SDM Berkarakter yang unggul utamanya bidang kesehatan dan pendidikan serta kompetensi Angkatan Kerja yang match dengan kebutuhan sektor swasta (user) 4. Penguatan Kapasitas SDM Berkarakter yang unggul utamanya bidang kesehatan dan pendidikan serta kompetensi Angkatan Kerja yang match dengan kebutuhan sektor swasta (user)			4.200.000.000,00	DINAS PEMBERDAYAAN PEREMPUAN, PERLINDUNGAN ANAK DAN KELUARGA BERENCANA
	2.08.01.2.02.0005	Koordinasi dan Penyusunan Laporan Keuangan Akhir Tahun SKPD																		
			Jumlah Laporan Keuangan Akhir Tahun SKPD dan Laporan Hasil Koordinasi Penyusunan Laporan Keuangan Akhir Tahun SKPD				5 Laporan	5 Laporan	364.155,00	22.218.224,00	22.098.224,00	21.734.069,00	Kab. Sidoarjo, Semua Kecamatan, Semua Kel/Desa	PENDAPATAN ASLI DAERAH (PAD)	Memperkuat pembangunan sumber daya manusia (SDM), sains, teknologi, pendidikan, kesehatan, prestasi olahraga, kesetaraan gender, serta penguatan peran perempuan, pemuda (generasi milenial dan generasi Z), dan penyandang disabilitas.	5. Peningkatan tatakelola pemerintahan yang bersih melalui Percepatan transformasi digital dan pelayanan publik berkualitas serta implementasi pembangunan berkelanjutan 5. Peningkatan tatakelola pemerintahan yang bersih melalui Percepatan transformasi digital dan pelayanan publik berkualitas serta implementasi pembangunan berkelanjutan			500.000,00	DINAS PEMBERDAYAAN PEREMPUAN, PERLINDUNGAN ANAK DAN KELUARGA BERENCANA
	2.08.01.2.02.0007	Koordinasi dan Penyusunan Laporan Keuangan Bulanan/ Triwulanan/ Semesteran SKPD																		
			Jumlah Laporan Keuangan Bulanan/ Triwulanan/ Semesteran SKPD dan Laporan Koordinasi Penyusunan Laporan Keuangan Bulanan/Triwulanan/Semesteran SKPD				2 Laporan	2 Laporan	1.146.411,00	3.380.175,00	3.380.175,00	2.233.764,00	Kab. Sidoarjo, Semua Kecamatan, Semua Kel/Desa	PENDAPATAN ASLI DAERAH (PAD)	Memperkuat pembangunan sumber daya manusia (SDM), sains, teknologi, pendidikan, kesehatan, prestasi olahraga, kesetaraan gender, serta penguatan peran perempuan, pemuda (generasi milenial dan generasi Z), dan penyandang disabilitas.	5. Peningkatan tatakelola pemerintahan yang bersih melalui Percepatan transformasi digital dan pelayanan publik berkualitas serta implementasi pembangunan berkelanjutan 5. Peningkatan tatakelola pemerintahan yang bersih melalui Percepatan transformasi digital dan pelayanan publik berkualitas serta implementasi pembangunan berkelanjutan			3.500.000,00	DINAS PEMBERDAYAAN PEREMPUAN, PERLINDUNGAN ANAK DAN KELUARGA BERENCANA
	2.08.01.2.05	Administrasi Kepegawaian Perangkat Daerah	*1. Persentase ASN yang disiplin* *2. Persentase ASN yang mengikuti pelatihan yang bersertifikat*				90 Persen	90 persen	159.077.927,00	100.527.500,00	31.647.500,00	-127.430.427,00			Memperkuat pembangunan sumber daya manusia (SDM), sains, teknologi, pendidikan, kesehatan, prestasi olahraga, kesetaraan gender, serta penguatan peran perempuan, pemuda (generasi milenial dan generasi Z), dan penyandang disabilitas.	5. Peningkatan tatakelola pemerintahan yang bersih melalui Percepatan transformasi digital dan pelayanan publik berkualitas serta implementasi pembangunan berkelanjutan 5. Peningkatan tatakelola pemerintahan yang bersih melalui Percepatan transformasi digital dan pelayanan publik berkualitas serta implementasi pembangunan berkelanjutan	Meningkatnya disiplin dan profesionalisme ASN PD		175.000.000,00	DINAS PEMBERDAYAAN PEREMPUAN, PERLINDUNGAN ANAK DAN KELUARGA BERENCANA
	2.08.01.2.05.0002	Pengadaan Pakaian Dinas beserta Atribut Kelengkapannya																		
			Jumlah Paket Pakaian Dinas beserta Atribut Kelengkapan				1 Paket	1 Paket	15.710.427,00	3.000.000,00	3.000.000,00	-12.710.427,00	Kab. Sidoarjo, Semua Kecamatan, Semua Kel/Desa	PENDAPATAN ASLI DAERAH (PAD)	Memperkuat pembangunan sumber daya manusia (SDM), sains, teknologi, pendidikan, kesehatan, prestasi olahraga, kesetaraan gender, serta penguatan peran perempuan, pemuda (generasi milenial dan generasi Z), dan penyandang disabilitas.	5. Peningkatan tatakelola pemerintahan yang bersih melalui Percepatan transformasi digital dan pelayanan publik berkualitas serta implementasi pembangunan berkelanjutan 5. Peningkatan tatakelola pemerintahan yang bersih melalui Percepatan transformasi digital dan pelayanan publik berkualitas serta implementasi pembangunan berkelanjutan			25.000.000,00	DINAS PEMBERDAYAAN PEREMPUAN, PERLINDUNGAN ANAK DAN KELUARGA BERENCANA
	2.08.01.2.05.0009	Pendidikan dan Pelatihan Pegawai Berdasarkan Tugas dan Fungsi																		

NO	KODE	URUSAN / BIDANG URUSAN / PROGRAM / KEGIATAN / SUB KEGIATAN	INDIKATOR PROGRAM / KEGIATAN / SUB KEGIATAN	TARGET AKHIR PERIODE RENSTRA OPD	REALISASI CAPAIAN RENJA OPD TAHUN 2023	PRAKIRAAN CAPAIAN TARGET RENJA OPD TAHUN 2024	CAPAIAN KINERJA DAN KERANGKA PENDANAAN										KELOMPOK SASARAN	PRAKIRAAN MAJU RENCANA TAHUN 2026		PERANGKAT DAERAH PENANGGUNG JAWAB
							TARGET 2025		PAGU INDIKATIF (Rp)			Bertambah/Berkurang (10-12)	LOKASI	SUMBER DANA	PRIORITAS			TARGET	PAGU INDIKATIF (Rp)	
							SEBELUM	SESUDAH	RKPD 2025	APBD 2025	RKPD PERUBAHAN 2025				NASIONAL	DAERAH				
1	2	3	4	5	6	7	8	9	10	11	12	13	14	15	16	17	18	19	20	21
			Jumlah Pegawai Berdasarkan Tugas dan Fungsi yang Mengikuti Pendidikan dan Pelatihan				50 Orang	48 Orang	143.367.500,00	97.527.500,00	28.647.500,00	-114.720.000,00	Kab. Sidoarjo, Semua Kecamatan, Semua Kel/Desa	PENDAPATAN ASLI DAERAH (PAD)	Memperkuat pembangunan sumber daya manusia (SDM), sains, teknologi, pendidikan, kesehatan, prestasi olahraga, kesetaraan gender, serta penguatan peran perempuan, pemuda (generasi milenial dan generasi Z), dan penyandang disabilitas.	5. Peningkatan tatakelola pemerintahan yang bersih melalui Percepatan transformasi digital dan pelayanan publik berkualitas serta implementasi pembangunan berkelanjutan 5. Peningkatan tatakelola pemerintahan yang bersih melalui Percepatan transformasi digital dan pelayanan publik berkualitas serta implementasi pembangunan berkelanjutan			150.000.000,00	DINAS PEMBERDAYAAN PEREMPUAN, PERLINDUNGAN ANAK DAN KELUARGA BERENCANA
	2.08.01.2.06	Administrasi Umum Perangkat Daerah	*Nilai Survey Kepuasan Masyarakat (SKM)*				90 Persen	92.5 nilai	1.039.053.652,00	1.494.867.011,00	1.055.400.017,00	16.346.365,00			Memperkuat pembangunan sumber daya manusia (SDM), sains, teknologi, pendidikan, kesehatan, prestasi olahraga, kesetaraan gender, serta penguatan peran perempuan, pemuda (generasi milenial dan generasi Z), dan penyandang disabilitas.	4. Penguatan Kapasitas SDM Berkarakter yang unggul utamanya bidang kesehatan dan pendidikan serta kompetensi Angkatan Kerja yang match dengan kebutuhan sektor swasta (user) 4. Penguatan Kapasitas SDM Berkarakter yang unggul utamanya bidang kesehatan dan pendidikan serta kompetensi Angkatan Kerja yang match dengan kebutuhan sektor swasta (user)	Meningkatnya tata kelola adminisrasi pelayanan umum Perangkat Daerah		928.500.000,00	DINAS PEMBERDAYAAN PEREMPUAN, PERLINDUNGAN ANAK DAN KELUARGA BERENCANA
	2.08.01.2.06.0001	Penyediaan Komponen Instalasi Listrik/Penerangan Bangunan Kantor																		
			Jumlah Paket Komponen Instalasi Listrik/Penerangan Bangunan Kantor yang Disediakan				6 Paket	6 Paket	36.799.278,00	6.893.655,00	14.304.570,00	-22.494.708,00	Kab. Sidoarjo, Semua Kecamatan, Semua Kel/Desa	PENDAPATAN ASLI DAERAH (PAD)	Memperkuat pembangunan sumber daya manusia (SDM), sains, teknologi, pendidikan, kesehatan, prestasi olahraga, kesetaraan gender, serta penguatan peran perempuan, pemuda (generasi milenial dan generasi Z), dan penyandang disabilitas.	4. Penguatan Kapasitas SDM Berkarakter yang unggul utamanya bidang kesehatan dan pendidikan serta kompetensi Angkatan Kerja yang match dengan kebutuhan sektor swasta (user) 4. Penguatan Kapasitas SDM Berkarakter yang unggul utamanya bidang kesehatan dan pendidikan serta kompetensi Angkatan Kerja yang match dengan kebutuhan sektor swasta (user)			50.000.000,00	DINAS PEMBERDAYAAN PEREMPUAN, PERLINDUNGAN ANAK DAN KELUARGA BERENCANA
	2.08.01.2.06.0002	Penyediaan Peralatan dan Perlengkapan Kantor																		
			Jumlah Paket Peralatan dan Perlengkapan Kantor yang Disediakan				5 Paket	5 Paket	7.397.817,00	217.495.084,00	289.886.424,00	282.488.607,00	Kab. Sidoarjo, Semua Kecamatan, Semua Kel/Desa	PENDAPATAN ASLI DAERAH (PAD)	Memperkuat pembangunan sumber daya manusia (SDM), sains, teknologi, pendidikan, kesehatan, prestasi olahraga, kesetaraan gender, serta penguatan peran perempuan, pemuda (generasi milenial dan generasi Z), dan penyandang disabilitas.	4. Penguatan Kapasitas SDM Berkarakter yang unggul utamanya bidang kesehatan dan pendidikan serta kompetensi Angkatan Kerja yang match dengan kebutuhan sektor swasta (user) 4. Penguatan Kapasitas SDM Berkarakter yang unggul utamanya bidang kesehatan dan pendidikan serta kompetensi Angkatan Kerja yang match dengan kebutuhan sektor swasta (user)			15.000.000,00	DINAS PEMBERDAYAAN PEREMPUAN, PERLINDUNGAN ANAK DAN KELUARGA BERENCANA
	2.08.01.2.06.0003	Penyediaan Peralatan Rumah Tangga																		
			Jumlah Paket Peralatan Rumah Tangga yang Disediakan				1 Paket	1 Paket	5.616.378,00	5.587.851,00	5.587.851,00	-28.527,00	Kab. Sidoarjo, Semua Kecamatan, Semua Kel/Desa	PENDAPATAN ASLI DAERAH (PAD)	Memperkuat pembangunan sumber daya manusia (SDM), sains, teknologi, pendidikan, kesehatan, prestasi olahraga, kesetaraan gender, serta penguatan peran perempuan, pemuda (generasi milenial dan generasi Z), dan penyandang disabilitas.	4. Penguatan Kapasitas SDM Berkarakter yang unggul utamanya bidang kesehatan dan pendidikan serta kompetensi Angkatan Kerja yang match dengan kebutuhan sektor swasta (user) 4. Penguatan Kapasitas SDM Berkarakter yang unggul utamanya bidang kesehatan dan pendidikan serta kompetensi Angkatan Kerja yang match dengan kebutuhan sektor swasta (user)			7.500.000,00	DINAS PEMBERDAYAAN PEREMPUAN, PERLINDUNGAN ANAK DAN KELUARGA BERENCANA
	2.08.01.2.06.0004	Penyediaan Bahan Logistik Kantor																		

NO	KODE	URUSAN / BIDANG URUSAN / PROGRAM / KEGIATAN / SUB KEGIATAN	INDIKATOR PROGRAM / KEGIATAN / SUB KEGIATAN	TARGET AKHIR PERIODE RENSTRA OPD	REALISASI CAPAIAN RENJA OPD TAHUN 2023	PRAKIRAAN CAPAIAN TARGET RENJA OPD TAHUN 2024	CAPAIAN KINERJA DAN KERANGKA PENDANAAN										KELOMPOK SASARAN	PRAKIRAAN MAJU RENCANA TAHUN 2026		PERANGKAT DAERAH PENANGGUNG JAWAB
							TARGET 2025		PAGU INDIKATIF (Rp)			Bertambah/Berkurang (10-12)	LOKASI	SUMBER DANA	PRIORITAS			TARGET	PAGU INDIKATIF (Rp)	
							SEBELUM	SESUDAH	RKPD 2025	APBD 2025	RKPD PERUBAHAN 2025				NASIONAL	DAERAH				
1	2	3	4	5	6	7	8	9	10	11	12	13	14	15	16	17	18	19	20	21
			Jumlah Paket Bahan Logistik Kantor yang Disediakan				1 Paket	1 Paket	169.320.400,00	169.320.400,00	169.320.400,00	0,00	Kab. Sidoarjo, Semua Kecamatan, Semua Kel/Desa	PENDAPATAN ASLI DAERAH (PAD)	Memperkuat pembangunan sumber daya manusia (SDM), sains, teknologi, pendidikan, kesehatan, prestasi olahraga, kesetaraan gender, serta penguatan peran perempuan, pemuda (generasi milenial dan generasi Z), dan penyandang disabilitas.	4. Penguatan Kapasitas SDM Berkarakter yang unggul utamanya bidang kesehatan dan pendidikan serta kompetensi Angkatan Kerja yang match dengan kebutuhan sektor swasta (user) 4. Penguatan Kapasitas SDM Berkarakter yang unggul utamanya bidang kesehatan dan pendidikan serta kompetensi Angkatan Kerja yang match dengan kebutuhan sektor swasta (user)			0,00	DINAS PEMBERDAYAAN PEREMPUAN, PERLINDUNGAN ANAK DAN KELUARGA BERENCANA
	2.08.01.2.06.0005	Penyediaan Barang Cetakan dan Penggandaan																		
			Jumlah Paket Barang Cetakan dan Penggandaan yang Disediakan				1 Paket	3 Paket	14.596.500,00	8.892.450,00	8.892.450,00	-5.704.050,00	Kab. Sidoarjo, Semua Kecamatan, Semua Kel/Desa	PENDAPATAN ASLI DAERAH (PAD)	Memperkuat pembangunan sumber daya manusia (SDM), sains, teknologi, pendidikan, kesehatan, prestasi olahraga, kesetaraan gender, serta penguatan peran perempuan, pemuda (generasi milenial dan generasi Z), dan penyandang disabilitas.	4. Penguatan Kapasitas SDM Berkarakter yang unggul utamanya bidang kesehatan dan pendidikan serta kompetensi Angkatan Kerja yang match dengan kebutuhan sektor swasta (user) 4. Penguatan Kapasitas SDM Berkarakter yang unggul utamanya bidang kesehatan dan pendidikan serta kompetensi Angkatan Kerja yang match dengan kebutuhan sektor swasta (user)			17.500.000,00	DINAS PEMBERDAYAAN PEREMPUAN, PERLINDUNGAN ANAK DAN KELUARGA BERENCANA
	2.08.01.2.06.0006	Penyediaan Bahan Bacaan dan Peraturan Perundang-undangan																		
			Jumlah Dokumen Bahan Bacaan dan Peraturan Perundang-Undangan yang Disediakan				2 Dokumen	2 Dokumen	1.800.000,00	1.800.000,00	1.800.000,00	0,00	Kab. Sidoarjo, Semua Kecamatan, Semua Kel/Desa	PENDAPATAN ASLI DAERAH (PAD)	Memperkuat pembangunan sumber daya manusia (SDM), sains, teknologi, pendidikan, kesehatan, prestasi olahraga, kesetaraan gender, serta penguatan peran perempuan, pemuda (generasi milenial dan generasi Z), dan penyandang disabilitas.	4. Penguatan Kapasitas SDM Berkarakter yang unggul utamanya bidang kesehatan dan pendidikan serta kompetensi Angkatan Kerja yang match dengan kebutuhan sektor swasta (user) 4. Penguatan Kapasitas SDM Berkarakter yang unggul utamanya bidang kesehatan dan pendidikan serta kompetensi Angkatan Kerja yang match dengan kebutuhan sektor swasta (user)			2.500.000,00	DINAS PEMBERDAYAAN PEREMPUAN, PERLINDUNGAN ANAK DAN KELUARGA BERENCANA
	2.08.01.2.06.0007	Penyediaan Bahan/Material																		
			Jumlah Paket Bahan/Material yang Disediakan				1 Paket	1 Paket	15.786.420,00	6.620.900,00	6.620.900,00	-9.165.520,00	Kab. Sidoarjo, Semua Kecamatan, Semua Kel/Desa	PENDAPATAN ASLI DAERAH (PAD)	Memperkuat pembangunan sumber daya manusia (SDM), sains, teknologi, pendidikan, kesehatan, prestasi olahraga, kesetaraan gender, serta penguatan peran perempuan, pemuda (generasi milenial dan generasi Z), dan penyandang disabilitas.	4. Penguatan Kapasitas SDM Berkarakter yang unggul utamanya bidang kesehatan dan pendidikan serta kompetensi Angkatan Kerja yang match dengan kebutuhan sektor swasta (user) 4. Penguatan Kapasitas SDM Berkarakter yang unggul utamanya bidang kesehatan dan pendidikan serta kompetensi Angkatan Kerja yang match dengan kebutuhan sektor swasta (user)			20.000.000,00	DINAS PEMBERDAYAAN PEREMPUAN, PERLINDUNGAN ANAK DAN KELUARGA BERENCANA
	2.08.01.2.06.0008	Fasilitasi Kunjungan Tamu																		
			Jumlah Laporan Fasilitasi Kunjungan Tamu				0 Laporan	1 Laporan	35.500.000,00	35.500.000,00	38.125.000,00	2.625.000,00	Kab. Sidoarjo, Semua Kecamatan, Semua Kel/Desa	PENDAPATAN ASLI DAERAH (PAD)	Memperkuat pembangunan sumber daya manusia (SDM), sains, teknologi, pendidikan, kesehatan, prestasi olahraga, kesetaraan gender, serta penguatan peran perempuan, pemuda (generasi milenial dan generasi Z), dan penyandang disabilitas.	4. Penguatan Kapasitas SDM Berkarakter yang unggul utamanya bidang kesehatan dan pendidikan serta kompetensi Angkatan Kerja yang match dengan kebutuhan sektor swasta (user) 4. Penguatan Kapasitas SDM Berkarakter yang unggul utamanya bidang kesehatan dan pendidikan serta kompetensi Angkatan Kerja yang match dengan kebutuhan sektor swasta (user)			36.000.000,00	DINAS PEMBERDAYAAN PEREMPUAN, PERLINDUNGAN ANAK DAN KELUARGA BERENCANA
	2.08.01.2.06.0009	Penyelenggaraan Rapat Koordinasi dan Konsultasi SKPD																		

NO	KODE	URUSAN / BIDANG URUSAN / PROGRAM / KEGIATAN / SUB KEGIATAN	INDIKATOR PROGRAM / KEGIATAN / SUB KEGIATAN	TARGET AKHIR PERIODE RENSTRA OPD	REALISASI CAPAIAN RENJA OPD TAHUN 2023	PRAKIRAAN CAPAIAN TARGET RENJA OPD TAHUN 2024	CAPAIAN KINERJA DAN KERANGKA PENDANAAN										KELOMPOK SASARAN	PRAKIRAAN MAJU RENCANA TAHUN 2026		PERANGKAT DAERAH PENANGGUNG JAWAB
							TARGET 2025		PAGU INDIKATIF (Rp)			Bertambah/Berkurang (10-12)	LOKASI	SUMBER DANA	PRIORITAS			TARGET	PAGU INDIKATIF (Rp)	
							SEBELUM	SESUDAH	RKPD 2025	APBD 2025	RKPD PERUBAHAN 2025				NASIONAL	DAERAH				
1	2	3	4	5	6	7	8	9	10	11	12	13	14	15	16	17	18	19	20	21
			Jumlah Laporan Penyelenggaraan Rapat Koordinasi dan Konsultasi SKPD				1 Laporan	1 Laporan	752.236.859,00	1.042.756.671,00	520.862.422,00	-231.374.437,00	Kab. Sidoarjo, Semua Kecamatan, Semua Kel/Desa	PENDAPATAN ASLI DAERAH (PAD)	Memperkuat pembangunan sumber daya manusia (SDM), sains, teknologi, pendidikan, kesehatan, prestasi olahraga, kesetaraan gender, serta penguatan peran perempuan, pemuda (generasi milenial dan generasi Z), dan penyandang disabilitas.	4. Penguatan Kapasitas SDM Berkarakter yang unggul utamanya bidang kesehatan dan pendidikan serta kompetensi Angkatan Kerja yang match dengan kebutuhan sektor swasta (user) 4. Penguatan Kapasitas SDM Berkarakter yang unggul utamanya bidang kesehatan dan pendidikan serta kompetensi Angkatan Kerja yang match dengan kebutuhan sektor swasta (user)			780.000.000,00	DINAS PEMBERDAYAAN PEREMPUAN, PERLINDUNGAN ANAK DAN KELUARGA BERENCANA
	2.08.01.2.07	Pengadaan Barang Milik Daerah Penunjang Urusan Pemerintah Daerah	*Jumlah BMD yang diadakan*				90 prosentase	7 jenis	441.102.223,00	7.178.000,00	7.178.000,00	-433.924.223,00			Memperkuat pembangunan sumber daya manusia (SDM), sains, teknologi, pendidikan, kesehatan, prestasi olahraga, kesetaraan gender, serta penguatan peran perempuan, pemuda (generasi milenial dan generasi Z), dan penyandang disabilitas.	4. Penguatan Kapasitas SDM Berkarakter yang unggul utamanya bidang kesehatan dan pendidikan serta kompetensi Angkatan Kerja yang match dengan kebutuhan sektor swasta (user) 4. Penguatan Kapasitas SDM Berkarakter yang unggul utamanya bidang kesehatan dan pendidikan serta kompetensi Angkatan Kerja yang match dengan kebutuhan sektor swasta (user)	Terlaksananya pengadaan barang milik daerah sesuai tugas dan fungsi Perangkat Daerah		450.000.000,00	DINAS PEMBERDAYAAN PEREMPUAN, PERLINDUNGAN ANAK DAN KELUARGA BERENCANA
	2.08.01.2.07.0011	Pengadaan Sarana dan Prasarana Pendukung Gedung Kantor atau Bangunan Lainnya																		
			Jumlah Unit Sarana dan Prasarana Pendukung Gedung Kantor atau Bangunan Lainnya yang Disediakan				5 Unit	1 Unit	441.102.223,00	7.178.000,00	7.178.000,00	-433.924.223,00	Kab. Sidoarjo, Semua Kecamatan, Semua Kel/Desa	PENDAPATAN ASLI DAERAH (PAD)	Memperkuat pembangunan sumber daya manusia (SDM), sains, teknologi, pendidikan, kesehatan, prestasi olahraga, kesetaraan gender, serta penguatan peran perempuan, pemuda (generasi milenial dan generasi Z), dan penyandang disabilitas.	4. Penguatan Kapasitas SDM Berkarakter yang unggul utamanya bidang kesehatan dan pendidikan serta kompetensi Angkatan Kerja yang match dengan kebutuhan sektor swasta (user) 4. Penguatan Kapasitas SDM Berkarakter yang unggul utamanya bidang kesehatan dan pendidikan serta kompetensi Angkatan Kerja yang match dengan kebutuhan sektor swasta (user)			450.000.000,00	DINAS PEMBERDAYAAN PEREMPUAN, PERLINDUNGAN ANAK DAN KELUARGA BERENCANA
	2.08.01.2.08	Penyediaan Jasa Penunjang Urusan Pemerintahan Daerah	*Persentase terpenuhinya jasa penunjang administrasi perkantoran*				-	90 prosentase	11.688.952.329,00	3.135.030.382,00	3.135.030.382,00	-8.553.921.947,00			Memperkuat pembangunan sumber daya manusia (SDM), sains, teknologi, pendidikan, kesehatan, prestasi olahraga, kesetaraan gender, serta penguatan peran perempuan, pemuda (generasi milenial dan generasi Z), dan penyandang disabilitas.	4. Penguatan Kapasitas SDM Berkarakter yang unggul utamanya bidang kesehatan dan pendidikan serta kompetensi Angkatan Kerja yang match dengan kebutuhan sektor swasta (user) 4. Penguatan Kapasitas SDM Berkarakter yang unggul utamanya bidang kesehatan dan pendidikan serta kompetensi Angkatan Kerja yang match dengan kebutuhan sektor swasta (user)	Terwujudnya pelayanan administrasi perkantoran yang mendukung tugas dan fungsi PD		13.782.500.000,00	DINAS PEMBERDAYAAN PEREMPUAN, PERLINDUNGAN ANAK DAN KELUARGA BERENCANA
	2.08.01.2.08.0001	Penyediaan Jasa Surat Menyurat																		
			Jumlah Laporan Penyediaan Jasa Surat Menyurat				1 Laporan	1 Laporan	16.000.000,00	1.000.000,00	1.000.000,00	-15.000.000,00	Kab. Sidoarjo, Semua Kecamatan, Semua Kel/Desa	PENDAPATAN ASLI DAERAH (PAD)	Memperkuat pembangunan sumber daya manusia (SDM), sains, teknologi, pendidikan, kesehatan, prestasi olahraga, kesetaraan gender, serta penguatan peran perempuan, pemuda (generasi milenial dan generasi Z), dan penyandang disabilitas.	4. Penguatan Kapasitas SDM Berkarakter yang unggul utamanya bidang kesehatan dan pendidikan serta kompetensi Angkatan Kerja yang match dengan kebutuhan sektor swasta (user) 4. Penguatan Kapasitas SDM Berkarakter yang unggul utamanya bidang kesehatan dan pendidikan serta kompetensi Angkatan Kerja yang match dengan kebutuhan sektor swasta (user)			17.500.000,00	DINAS PEMBERDAYAAN PEREMPUAN, PERLINDUNGAN ANAK DAN KELUARGA BERENCANA
	2.08.01.2.08.0002	Penyediaan Jasa Komunikasi, Sumber Daya Air dan Listrik																		

NO	KODE	URUSAN / BIDANG URUSAN / PROGRAM / KEGIATAN / SUB KEGIATAN	INDIKATOR PROGRAM / KEGIATAN / SUB KEGIATAN	TARGET AKHIR PERIODE RENSTRA OPD	REALISASI CAPAIAN RENJA OPD TAHUN 2023	PRAKIRAAN CAPAIAN TARGET RENJA OPD TAHUN 2024	CAPAIAN KINERJA DAN KERANGKA PENDANAAN										KELOMPOK SASARAN	PRAKIRAAN MAJU RENCANA TAHUN 2026		PERANGKAT DAERAH PENANGGUNG JAWAB
							TARGET 2025		PAGU INDIKATIF (Rp)			Bertambah/Berkurang (10-12)	LOKASI	SUMBER DANA	PRIORITAS			TARGET	PAGU INDIKATIF (Rp)	
							SEBELUM	SESUDAH	RKPD 2025	APBD 2025	RKPD PERUBAHAN 2025				NASIONAL	DAERAH				
1	2	3	4	5	6	7	8	9	10	11	12	13	14	15	16	17	18	19	20	21
			Jumlah Laporan Penyediaan Jasa Komunikasi, Sumber Daya Air dan Listrik yang Disediakan				1 Laporan	1 Laporan	213.688.329,00	319.030.202,00	319.030.202,00	105.341.873,00	Kab. Sidoarjo, Semua Kecamatan, Semua Kel/Desa	PENDAPATAN ASLI DAERAH (PAD)	Memperkuat pembangunan sumber daya manusia (SDM), sains, teknologi, pendidikan, kesehatan, prestasi olahraga, kesetaraan gender, serta penguatan peran perempuan, pemuda (generasi milenial dan generasi Z), dan penyandang disabilitas.	4. Penguatan Kapasitas SDM Berkarakter yang unggul utamanya bidang kesehatan dan pendidikan serta kompetensi Angkatan Kerja yang match dengan kebutuhan sektor swasta (user) 4. Penguatan Kapasitas SDM Berkarakter yang unggul utamanya bidang kesehatan dan pendidikan serta kompetensi Angkatan Kerja yang match dengan kebutuhan sektor swasta (user)			250.000.000,00	DINAS PEMBERDAYAAN PEREMPUAN, PERLINDUNGAN ANAK DAN KELUARGA BERENCANA
	2.08.01.2.08.0003	Penyediaan Jasa Peralatan dan Perlengkapan Kantor																		
			Jumlah Laporan Penyediaan Jasa Peralatan dan Perlengkapan Kantor yang Disediakan				1 Laporan	0 Laporan	11.000.000,00	0,00	0,00	-11.000.000,00	Kab. Sidoarjo, Semua Kecamatan, Semua Kel/Desa	PENDAPATAN ASLI DAERAH (PAD)	Memperkuat pembangunan sumber daya manusia (SDM), sains, teknologi, pendidikan, kesehatan, prestasi olahraga, kesetaraan gender, serta penguatan peran perempuan, pemuda (generasi milenial dan generasi Z), dan penyandang disabilitas.	4. Penguatan Kapasitas SDM Berkarakter yang unggul utamanya bidang kesehatan dan pendidikan serta kompetensi Angkatan Kerja yang match dengan kebutuhan sektor swasta (user) 4. Penguatan Kapasitas SDM Berkarakter yang unggul utamanya bidang kesehatan dan pendidikan serta kompetensi Angkatan Kerja yang match dengan kebutuhan sektor swasta (user)			15.000.000,00	DINAS PEMBERDAYAAN PEREMPUAN, PERLINDUNGAN ANAK DAN KELUARGA BERENCANA
	2.08.01.2.08.0004	Penyediaan Jasa Pelayanan Umum Kantor																		
			Jumlah Laporan Penyediaan Jasa Pelayanan Umum Kantor yang Disediakan				1 Laporan	1 Laporan	11.448.264.000,00	2.815.000.180,00	2.815.000.180,00	-8.633.263.820,00	Kab. Sidoarjo, Semua Kecamatan, Semua Kel/Desa	PENDAPATAN ASLI DAERAH (PAD)	Memperkuat pembangunan sumber daya manusia (SDM), sains, teknologi, pendidikan, kesehatan, prestasi olahraga, kesetaraan gender, serta penguatan peran perempuan, pemuda (generasi milenial dan generasi Z), dan penyandang disabilitas.	4. Penguatan Kapasitas SDM Berkarakter yang unggul utamanya bidang kesehatan dan pendidikan serta kompetensi Angkatan Kerja yang match dengan kebutuhan sektor swasta (user) 4. Penguatan Kapasitas SDM Berkarakter yang unggul utamanya bidang kesehatan dan pendidikan serta kompetensi Angkatan Kerja yang match dengan kebutuhan sektor swasta (user)			13.500.000.000,00	DINAS PEMBERDAYAAN PEREMPUAN, PERLINDUNGAN ANAK DAN KELUARGA BERENCANA
	2.08.01.2.09	Pemeliharaan Barang Milik Daerah Penunjang Urusan Pemerintahan Daerah	*Persentase Barang Milik Daerah Penunjang Urusan Pemerintahan Daerah yang layak fungsi*				90 Persen	90 Persen	764.000.000,00	502.000.000,00	497.835.995,00	-266.164.005,00			Memperkuat pembangunan sumber daya manusia (SDM), sains, teknologi, pendidikan, kesehatan, prestasi olahraga, kesetaraan gender, serta penguatan peran perempuan, pemuda (generasi milenial dan generasi Z), dan penyandang disabilitas.	4. Penguatan Kapasitas SDM Berkarakter yang unggul utamanya bidang kesehatan dan pendidikan serta kompetensi Angkatan Kerja yang match dengan kebutuhan sektor swasta (user) 4. Penguatan Kapasitas SDM Berkarakter yang unggul utamanya bidang kesehatan dan pendidikan serta kompetensi Angkatan Kerja yang match dengan kebutuhan sektor swasta (user)	Meningkatnya kualitas barang milik daerah yang layak fungsi		843.000.000,00	DINAS PEMBERDAYAAN PEREMPUAN, PERLINDUNGAN ANAK DAN KELUARGA BERENCANA
	2.08.01.2.09.0001	Penyediaan Jasa Pemeliharaan, Biaya Pemeliharaan, dan Pajak Kendaraan Perorangan Dinas atau Kendaraan Dinas Jabatan																		
			Jumlah Kendaraan Perorangan Dinas atau Kendaraan Dinas Jabatan yang Dipelihara dan dibayarkan Pajaknya				6 Unit	0 Unit	11.000.000,00	0,00	0,00	-11.000.000,00	Kab. Sidoarjo, Semua Kecamatan, Semua Kel/Desa	PENDAPATAN ASLI DAERAH (PAD)	Memperkuat pembangunan sumber daya manusia (SDM), sains, teknologi, pendidikan, kesehatan, prestasi olahraga, kesetaraan gender, serta penguatan peran perempuan, pemuda (generasi milenial dan generasi Z), dan penyandang disabilitas.	4. Penguatan Kapasitas SDM Berkarakter yang unggul utamanya bidang kesehatan dan pendidikan serta kompetensi Angkatan Kerja yang match dengan kebutuhan sektor swasta (user) 4. Penguatan Kapasitas SDM Berkarakter yang unggul utamanya bidang kesehatan dan pendidikan serta kompetensi Angkatan Kerja yang match dengan kebutuhan sektor swasta (user)			15.000.000,00	DINAS PEMBERDAYAAN PEREMPUAN, PERLINDUNGAN ANAK DAN KELUARGA BERENCANA
	2.08.01.2.09.0002	Penyediaan Jasa Pemeliharaan, Biaya Pemeliharaan, Pajak dan Perizinan Kendaraan Dinas Operasional atau Lapangan																		

NO	KODE	URUSAN / BIDANG URUSAN / PROGRAM / KEGIATAN / SUB KEGIATAN	INDIKATOR PROGRAM / KEGIATAN / SUB KEGIATAN	TARGET AKHIR PERIODE RENSTRA OPD	REALISASI CAPAIAN RENJA OPD TAHUN 2023	PRAKIRAAN CAPAIAN TARGET RENJA OPD TAHUN 2024	CAPAIAN KINERJA DAN KERANGKA PENDANAAN										KELOMPOK SASARAN	PRAKIRAAN MAJU RENCANA TAHUN 2026		PERANGKAT DAERAH PENANGGUNG JAWAB
							TARGET 2025		PAGU INDIKATIF (Rp)			Bertambah/Berkurang (10-12)	LOKASI	SUMBER DANA	PRIORITAS			TARGET	PAGU INDIKATIF (Rp)	
							SEBELUM	SESUDAH	RKPD 2025	APBD 2025	RKPD PERUBAHAN 2025				NASIONAL	DAERAH				
1	2	3	4	5	6	7	8	9	10	11	12	13	14	15	16	17	18	19	20	21
			Jumlah Kendaraan Dinas Operasional atau Lapangan yang Dipelihara dan dibayarkan Pajak dan Perizinannya				9 Unit	13 Unit	77.500.000,00	86.000.000,00	86.000.000,00	8.500.000,00	Kab. Sidoarjo, Semua Kecamatan, Semua Kel/Desa	PENDAPATAN ASLI DAERAH (PAD)	Memperkuat pembangunan sumber daya manusia (SDM), sains, teknologi, pendidikan, kesehatan, prestasi olahraga, kesetaraan gender, serta penguatan peran perempuan, pemuda (generasi milenial dan generasi Z), dan penyandang disabilitas.	4. Penguatan Kapasitas SDM Berkarakter yang unggul utamanya bidang kesehatan dan pendidikan serta kompetensi Angkatan Kerja yang match dengan kebutuhan sektor swasta (user) 4. Penguatan Kapasitas SDM Berkarakter yang unggul utamanya bidang kesehatan dan pendidikan serta kompetensi Angkatan Kerja yang match dengan kebutuhan sektor swasta (user)			80.000.000,00	DINAS PEMBERDAYAAN PEREMPUAN, PERLINDUNGAN ANAK DAN KELUARGA BERENCANA
	2.08.01.2.09.0005	Pemeliharaan Mebel																		
			Jumlah Mebel yang Dipelihara				10 Unit	4 Unit	7.500.000,00	3.000.000,00	3.000.000,00	-4.500.000,00	Kab. Sidoarjo, Semua Kecamatan, Semua Kel/Desa	PENDAPATAN ASLI DAERAH (PAD)	Memperkuat pembangunan sumber daya manusia (SDM), sains, teknologi, pendidikan, kesehatan, prestasi olahraga, kesetaraan gender, serta penguatan peran perempuan, pemuda (generasi milenial dan generasi Z), dan penyandang disabilitas.	4. Penguatan Kapasitas SDM Berkarakter yang unggul utamanya bidang kesehatan dan pendidikan serta kompetensi Angkatan Kerja yang match dengan kebutuhan sektor swasta (user) 4. Penguatan Kapasitas SDM Berkarakter yang unggul utamanya bidang kesehatan dan pendidikan serta kompetensi Angkatan Kerja yang match dengan kebutuhan sektor swasta (user)			8.000.000,00	DINAS PEMBERDAYAAN PEREMPUAN, PERLINDUNGAN ANAK DAN KELUARGA BERENCANA
	2.08.01.2.09.0006	Pemeliharaan Peralatan dan Mesin Lainnya																		
			Jumlah Peralatan dan Mesin Lainnya yang Dipelihara				30 Unit	30 Unit	35.000.000,00	63.000.000,00	58.835.995,00	23.835.995,00	Kab. Sidoarjo, Semua Kecamatan, Semua Kel/Desa	PENDAPATAN ASLI DAERAH (PAD)	Memperkuat pembangunan sumber daya manusia (SDM), sains, teknologi, pendidikan, kesehatan, prestasi olahraga, kesetaraan gender, serta penguatan peran perempuan, pemuda (generasi milenial dan generasi Z), dan penyandang disabilitas.	4. Penguatan Kapasitas SDM Berkarakter yang unggul utamanya bidang kesehatan dan pendidikan serta kompetensi Angkatan Kerja yang match dengan kebutuhan sektor swasta (user) 4. Penguatan Kapasitas SDM Berkarakter yang unggul utamanya bidang kesehatan dan pendidikan serta kompetensi Angkatan Kerja yang match dengan kebutuhan sektor swasta (user)			40.000.000,00	DINAS PEMBERDAYAAN PEREMPUAN, PERLINDUNGAN ANAK DAN KELUARGA BERENCANA
	2.08.01.2.09.0009	Pemeliharaan/Rehabilitasi Gedung Kantor dan Bangunan Lainnya																		
			Jumlah Gedung Kantor dan Bangunan Lainnya yang Dipelihara/Direhabilitasi				5 Unit	0 Unit	218.000.000,00	0,00	0,00	-218.000.000,00	Kab. Sidoarjo, Semua Kecamatan, Semua Kel/Desa	PENDAPATAN ASLI DAERAH (PAD)	Memperkuat pembangunan sumber daya manusia (SDM), sains, teknologi, pendidikan, kesehatan, prestasi olahraga, kesetaraan gender, serta penguatan peran perempuan, pemuda (generasi milenial dan generasi Z), dan penyandang disabilitas.	4. Penguatan Kapasitas SDM Berkarakter yang unggul utamanya bidang kesehatan dan pendidikan serta kompetensi Angkatan Kerja yang match dengan kebutuhan sektor swasta (user) 4. Penguatan Kapasitas SDM Berkarakter yang unggul utamanya bidang kesehatan dan pendidikan serta kompetensi Angkatan Kerja yang match dengan kebutuhan sektor swasta (user)			250.000.000,00	DINAS PEMBERDAYAAN PEREMPUAN, PERLINDUNGAN ANAK DAN KELUARGA BERENCANA
	2.08.01.2.09.0011	Pemeliharaan/Rehabilitasi Sarana dan Prasarana Pendukung Gedung Kantor atau Bangunan Lainnya																		
			Jumlah Sarana dan Prasarana Pendukung Gedung Kantor atau Bangunan Lainnya yang Dipelihara/Direhabilitasi				1 Unit	1 Unit	415.000.000,00	350.000.000,00	350.000.000,00	-65.000.000,00	Kab. Sidoarjo, Semua Kecamatan, Semua Kel/Desa	PENDAPATAN ASLI DAERAH (PAD)	Memperkuat pembangunan sumber daya manusia (SDM), sains, teknologi, pendidikan, kesehatan, prestasi olahraga, kesetaraan gender, serta penguatan peran perempuan, pemuda (generasi milenial dan generasi Z), dan penyandang disabilitas.	4. Penguatan Kapasitas SDM Berkarakter yang unggul utamanya bidang kesehatan dan pendidikan serta kompetensi Angkatan Kerja yang match dengan kebutuhan sektor swasta (user) 4. Penguatan Kapasitas SDM Berkarakter yang unggul utamanya bidang kesehatan dan pendidikan serta kompetensi Angkatan Kerja yang match dengan kebutuhan sektor swasta (user)			450.000.000,00	DINAS PEMBERDAYAAN PEREMPUAN, PERLINDUNGAN ANAK DAN KELUARGA BERENCANA
2.	**2.14.02**	**PROGRAM PENGENDALIAN PENDUDUK**	**Persentase hasil kajian yang ditindaklanjuti sebagai kebijakan TFR (Angka Kelahiran Total) Angka Kelahiran Remaja umur 15-19 tahun (Age Specific Fertility Rate/ASFR 15-19)**				**100 1,9 31,2 3 persen angka angka Dokumen**	**100 1,9 31,2 persen angka angka**	**1.578.220.447,00**	**4.453.280.246,00**	**3.979.930.346,00**	**-109.912.130,00**							**1.468.308.317,00**	

NO	KODE	URUSAN / BIDANG URUSAN / PROGRAM / KEGIATAN / SUB KEGIATAN	INDIKATOR PROGRAM / KEGIATAN / SUB KEGIATAN	TARGET AKHIR PERIODE RENSTRA OPD	REALISASI CAPAIAN RENJA OPD TAHUN 2023	PRAKIRAAN CAPAIAN TARGET RENJA OPD TAHUN 2024	CAPAIAN KINERJA DAN KERANGKA PENDANAAN										KELOMPOK SASARAN	PRAKIRAAN MAJU RENCANA TAHUN 2026		PERANGKAT DAERAH PENANGGUNG JAWAB
							TARGET 2025		PAGU INDIKATIF (Rp)			Bertambah/Berkurang (10-12)	LOKASI	SUMBER DANA	PRIORITAS			TARGET	PAGU INDIKATIF (Rp)	
							SEBELUM	SESUDAH	RKPD 2025	APBD 2025	RKPD PERUBAHAN 2025				NASIONAL	DAERAH				
1	2	3	4	5	6	7	8	9	10	11	12	13	14	15	16	17	18	19	20	21
	2.14.02.2.01	Pemaduan dan Sinkronisasi Kebijakan Pemerintah Daerah Provinsi dengan Pemerintah Daerah Kabupaten/Kota dalam rangka Pengendalian Kuantitas Penduduk	*- Jumlah Kajian Analisa Dampak Isu - Isu Kependudukan yang difasilitasi* *- Jumlah Lembaga Siaga Kependudukan yang difasilitasi*				3 dokumen 3 Dokumen	3 dokumen 86 SSK	644.400.603,00	75.009.000,00	75.009.000,00	-569.391.603,00			Memperkuat pembangunan sumber daya manusia (SDM), sains, teknologi, pendidikan, kesehatan, prestasi olahraga, kesetaraan gender, serta penguatan peran perempuan, pemuda (generasi milenial dan generasi Z), dan penyandang disabilitas.	4. Penguatan Kapasitas SDM Berkarakter yang unggul utamanya bidang kesehatan dan pendidikan serta kompetensi Angkatan Kerja yang match dengan kebutuhan sektor swasta (user) 4. Penguatan Kapasitas SDM Berkarakter yang unggul utamanya bidang kesehatan dan pendidikan serta kompetensi Angkatan Kerja yang match dengan kebutuhan sektor swasta (user)	Mewujudkan pengendalian penduduk melalui optimalisasi keluarga berencana		673.308.317,00	DINAS PEMBERDAYAAN PEREMPUAN, PERLINDUNGAN ANAK DAN KELUARGA BERENCANA
	2.14.02.2.01.0002	Penyusunan dan Pemanfaatan Grand Design Pembangunan Kependudukan (GDPK) Tingkat Kabupaten/Kota																		
			Jumlah Dokumen Penyusunan dan Pemanfaatan Grand Design Pembangunan Kependudukan (GDPK) Tingkat Kabupaten/Kota				1 Dokumen	1 Dokumen	250.427.956,00	75.000.000,00	75.000.000,00	-175.427.956,00	Kab. Sidoarjo, Semua Kecamatan, Semua Kel/Desa	PENDAPATAN ASLI DAERAH (PAD)	Memperkuat pembangunan sumber daya manusia (SDM), sains, teknologi, pendidikan, kesehatan, prestasi olahraga, kesetaraan gender, serta penguatan peran perempuan, pemuda (generasi milenial dan generasi Z), dan penyandang disabilitas.	4. Penguatan Kapasitas SDM Berkarakter yang unggul utamanya bidang kesehatan dan pendidikan serta kompetensi Angkatan Kerja yang match dengan kebutuhan sektor swasta (user) 4. Penguatan Kapasitas SDM Berkarakter yang unggul utamanya bidang kesehatan dan pendidikan serta kompetensi Angkatan Kerja yang match dengan kebutuhan sektor swasta (user)			255.427.956,00	DINAS PEMBERDAYAAN PEREMPUAN, PERLINDUNGAN ANAK DAN KELUARGA BERENCANA
	2.14.02.2.01.0007	Penyediaan dan Pengembangan Materi Pendidikan Kependudukan Jalur Pendidikan Formal Sesuai Isu Lokal Kabupaten/Kota																		
			Jumlah Dokumen Penyediaan dan Pengembangan Materi Pendidikan Kependudukan Jalur Pendidikan Formal Sesuai Isu Lokal Kabupaten/Kota				1 Dokumen	0 Dokumen	21.197.868,00	0,00	0,00	-21.197.868,00	Kab. Sidoarjo, Semua Kecamatan, Semua Kel/Desa	PENDAPATAN ASLI DAERAH (PAD)	Memperkuat pembangunan sumber daya manusia (SDM), sains, teknologi, pendidikan, kesehatan, prestasi olahraga, kesetaraan gender, serta penguatan peran perempuan, pemuda (generasi milenial dan generasi Z), dan penyandang disabilitas.	4. Penguatan Kapasitas SDM Berkarakter yang unggul utamanya bidang kesehatan dan pendidikan serta kompetensi Angkatan Kerja yang match dengan kebutuhan sektor swasta (user) 4. Penguatan Kapasitas SDM Berkarakter yang unggul utamanya bidang kesehatan dan pendidikan serta kompetensi Angkatan Kerja yang match dengan kebutuhan sektor swasta (user)			25.000.000,00	DINAS PEMBERDAYAAN PEREMPUAN, PERLINDUNGAN ANAK DAN KELUARGA BERENCANA
	2.14.02.2.01.0009	Advokasi, Sosialisasi dan Fasilitasi Pelaksanaan Pendidikan Kependudukan Jalur Formal di Satuan Pendidikan Jenjang SD/MI dan SLTP/MTS, Jalur Nonformal dan Informal																		
			Jumlah Satuan Pendidikan yang Mendapatkan Advokasi, Sosialisasi dan Fasilitasi Pelaksanaan Pendidikan Kependudukan Jalur Formal di Satuan Pendidikan Jenjang SD/MI dan SLTP/MTS, Jalur Nonformal dan Informal				48 Satuan Pendidikan	0 Satuan Pendidikan	107.223.791,00	3.000,00	3.000,00	-107.220.791,00	Kab. Sidoarjo, Semua Kecamatan, Semua Kel/Desa	PENDAPATAN ASLI DAERAH (PAD)	Memperkuat pembangunan sumber daya manusia (SDM), sains, teknologi, pendidikan, kesehatan, prestasi olahraga, kesetaraan gender, serta penguatan peran perempuan, pemuda (generasi milenial dan generasi Z), dan penyandang disabilitas.	4. Penguatan Kapasitas SDM Berkarakter yang unggul utamanya bidang kesehatan dan pendidikan serta kompetensi Angkatan Kerja yang match dengan kebutuhan sektor swasta (user) 4. Penguatan Kapasitas SDM Berkarakter yang unggul utamanya bidang kesehatan dan pendidikan serta kompetensi Angkatan Kerja yang match dengan kebutuhan sektor swasta (user)			117.223.791,00	DINAS PEMBERDAYAAN PEREMPUAN, PERLINDUNGAN ANAK DAN KELUARGA BERENCANA
	2.14.02.2.01.0013	Sosialisasi tentang Pemanfaatan Kajian Dampak Kependudukan Beserta Model Solusi Strategis Sebagai Peringatan Dini Dampak Kependudukan kepada Pemangku Kepentingan																		
			Jumlah Organisasi yang Mengikuti Sosialisasi tentang Pemanfaatan Kajian Dampak Kependudukan Beserta Model Solusi Strategis Sebagai Peringatan Dini Dampak Kependudukan kepada Pemangku Kepentingan				383 Organisasi	0 Organisasi	44.394.889,00	0,00	0,00	-44.394.889,00	Kab. Sidoarjo, Semua Kecamatan, Semua Kel/Desa	PENDAPATAN ASLI DAERAH (PAD)	Memperkuat pembangunan sumber daya manusia (SDM), sains, teknologi, pendidikan, kesehatan, prestasi olahraga, kesetaraan gender, serta penguatan peran perempuan, pemuda (generasi milenial dan generasi Z), dan penyandang disabilitas.	4. Penguatan Kapasitas SDM Berkarakter yang unggul utamanya bidang kesehatan dan pendidikan serta kompetensi Angkatan Kerja yang match dengan kebutuhan sektor swasta (user) 4. Penguatan Kapasitas SDM Berkarakter yang unggul utamanya bidang kesehatan dan pendidikan serta kompetensi Angkatan Kerja yang match dengan kebutuhan sektor swasta (user)			54.394.889,00	DINAS PEMBERDAYAAN PEREMPUAN, PERLINDUNGAN ANAK DAN KELUARGA BERENCANA
	2.14.02.2.01.0019	Implementasi Pendidikan Kependudukan Jalur Pendidikan Formal dan Nonformal																		

NO	KODE	URUSAN / BIDANG URUSAN / PROGRAM / KEGIATAN / SUB KEGIATAN	INDIKATOR PROGRAM / KEGIATAN / SUB KEGIATAN	TARGET AKHIR PERIODE RENSTRA OPD	REALISASI CAPAIAN RENJA OPD TAHUN 2023	PRAKIRAAN CAPAIAN TARGET RENJA OPD TAHUN 2024	CAPAIAN KINERJA DAN KERANGKA PENDANAAN										KELOMPOK SASARAN	PRAKIRAAN MAJU RENCANA TAHUN 2026		PERANGKAT DAERAH PENANGGUNG JAWAB
							TARGET 2025		PAGU INDIKATIF (Rp)			Bertambah/Berkurang (10-12)	LOKASI	SUMBER DANA	PRIORITAS			TARGET	PAGU INDIKATIF (Rp)	
							SEBELUM	SESUDAH	RKPD 2025	APBD 2025	RKPD PERUBAHAN 2025				NASIONAL	DAERAH				
1	2	3	4	5	6	7	8	9	10	11	12	13	14	15	16	17	18	19	20	21
			Jumlah Pelaksanaan Pendidikan Kependudukan Jalur Pendidikan Formal dan Nonformal				1 Kegiatan	0 Kegiatan	73.761.681,00	0,00	0,00	-73.761.681,00	Kab. Sidoarjo, Semua Kecamatan, Semua Kel/Desa	PENDAPATAN ASLI DAERAH (PAD)	Memperkuat pembangunan sumber daya manusia (SDM), sains, teknologi, pendidikan, kesehatan, prestasi olahraga, kesetaraan gender, serta penguatan peran perempuan, pemuda (generasi milenial dan generasi Z), dan penyandang disabilitas.	4. Penguatan Kapasitas SDM Berkarakter yang unggul utamanya bidang kesehatan dan pendidikan serta kompetensi Angkatan Kerja yang match dengan kebutuhan sektor swasta (user) 4. Penguatan Kapasitas SDM Berkarakter yang unggul utamanya bidang kesehatan dan pendidikan serta kompetensi Angkatan Kerja yang match dengan kebutuhan sektor swasta (user)			85.761.681,00	DINAS PEMBERDAYAAN PEREMPUAN, PERLINDUNGAN ANAK DAN KELUARGA BERENCANA
	2.14.02.2.01.0020	Penyerasian Kebijakan Pembangunan Daerah Kabupaten/Kota terhadap Pembangunan Keluarga, Kependudukan, dan Keluarga Berencana (Bangga Kencana)																		
			Jumlah Dokumen Hasil Penyerasian Kebijakan Pembangunan Daerah Kabupaten/Kota Program Bangga Kencana (Pembangunan Keluarga, Kependudukan, dan Keluarga Berencana)				1 Dokumen	0 Dokumen	31.978.161,00	3.000,00	3.000,00	-31.975.161,00	Kab. Sidoarjo, Semua Kecamatan, Semua Kel/Desa	PENDAPATAN ASLI DAERAH (PAD)	Memperkuat pembangunan sumber daya manusia (SDM), sains, teknologi, pendidikan, kesehatan, prestasi olahraga, kesetaraan gender, serta penguatan peran perempuan, pemuda (generasi milenial dan generasi Z), dan penyandang disabilitas.	4. Penguatan Kapasitas SDM Berkarakter yang unggul utamanya bidang kesehatan dan pendidikan serta kompetensi Angkatan Kerja yang match dengan kebutuhan sektor swasta (user) 4. Penguatan Kapasitas SDM Berkarakter yang unggul utamanya bidang kesehatan dan pendidikan serta kompetensi Angkatan Kerja yang match dengan kebutuhan sektor swasta (user)			0,00	DINAS PEMBERDAYAAN PEREMPUAN, PERLINDUNGAN ANAK DAN KELUARGA BERENCANA
	2.14.02.2.01.0023	Pelaksanaan Rapat Pengendalian Program Bangga Kencana																		
			Jumlah Laporan Rapat Pengendalian Program Bangga Kencana (Pembangunan Keluarga, Kependudukan, dan Keluarga Berencana)				1 Kegiatan	0 Kegiatan	115.416.257,00	3.000,00	3.000,00	-115.413.257,00	Kab. Sidoarjo, Semua Kecamatan, Semua Kel/Desa	PENDAPATAN ASLI DAERAH (PAD)	Memperkuat pembangunan sumber daya manusia (SDM), sains, teknologi, pendidikan, kesehatan, prestasi olahraga, kesetaraan gender, serta penguatan peran perempuan, pemuda (generasi milenial dan generasi Z), dan penyandang disabilitas.	4. Penguatan Kapasitas SDM Berkarakter yang unggul utamanya bidang kesehatan dan pendidikan serta kompetensi Angkatan Kerja yang match dengan kebutuhan sektor swasta (user) 4. Penguatan Kapasitas SDM Berkarakter yang unggul utamanya bidang kesehatan dan pendidikan serta kompetensi Angkatan Kerja yang match dengan kebutuhan sektor swasta (user)			135.500.000,00	DINAS PEMBERDAYAAN PEREMPUAN, PERLINDUNGAN ANAK DAN KELUARGA BERENCANA
	2.14.02.2.02	Pemetaan Perkiraan Pengendalian Penduduk Cakupan Daerah Kabupaten/Kota	*Jumlah Peserta Bintek/Sosialisasi Isu - Isu Kependudukan Persentase Data Kependudukan yang terupdate*				3 dokumen ; 42 rumah data; 353 desa jumlah	3 dokumen 42 rumah data	933.819.844,00	4.378.271.246,00	3.904.921.346,00	2.971.101.502,00			Memperkuat pembangunan sumber daya manusia (SDM), sains, teknologi, pendidikan, kesehatan, prestasi olahraga, kesetaraan gender, serta penguatan peran perempuan, pemuda (generasi milenial dan generasi Z), dan penyandang disabilitas.	4. Penguatan Kapasitas SDM Berkarakter yang unggul utamanya bidang kesehatan dan pendidikan serta kompetensi Angkatan Kerja yang match dengan kebutuhan sektor swasta (user) 4. Penguatan Kapasitas SDM Berkarakter yang unggul utamanya bidang kesehatan dan pendidikan serta kompetensi Angkatan Kerja yang match dengan kebutuhan sektor swasta (user)	Mewujudkan pengendalian penduduk melalui optimalisasi keluarga berencana		795.000.000,00	DINAS PEMBERDAYAAN PEREMPUAN, PERLINDUNGAN ANAK DAN KELUARGA BERENCANA
	2.14.02.2.02.0005	Penyusunan Kajian Dampak Kependudukan																		
			Jumlah Kajian Dampak Kependudukan				3 Dokumen	0 Dokumen	260.000.000,00	3.000,00	3.000,00	-259.997.000,00	Kab. Sidoarjo, Semua Kecamatan, Semua Kel/Desa	PENDAPATAN ASLI DAERAH (PAD)	Memperkuat pembangunan sumber daya manusia (SDM), sains, teknologi, pendidikan, kesehatan, prestasi olahraga, kesetaraan gender, serta penguatan peran perempuan, pemuda (generasi milenial dan generasi Z), dan penyandang disabilitas.	4. Penguatan Kapasitas SDM Berkarakter yang unggul utamanya bidang kesehatan dan pendidikan serta kompetensi Angkatan Kerja yang match dengan kebutuhan sektor swasta (user) 4. Penguatan Kapasitas SDM Berkarakter yang unggul utamanya bidang kesehatan dan pendidikan serta kompetensi Angkatan Kerja yang match dengan kebutuhan sektor swasta (user)			285.000.000,00	DINAS PEMBERDAYAAN PEREMPUAN, PERLINDUNGAN ANAK DAN KELUARGA BERENCANA
	2.14.02.2.02.0010	Pemanfaatan Data Hasil Pemutakhiran Data Keluarga																		

NO	KODE	URUSAN / BIDANG URUSAN / PROGRAM / KEGIATAN / SUB KEGIATAN	INDIKATOR PROGRAM / KEGIATAN / SUB KEGIATAN	TARGET AKHIR PERIODE RENSTRA OPD	REALISASI CAPAIAN RENJA OPD TAHUN 2023	PRAKIRAAN CAPAIAN TARGET RENJA OPD TAHUN 2024	CAPAIAN KINERJA DAN KERANGKA PENDANAAN										KELOMPOK SASARAN	PRAKIRAAN MAJU RENCANA TAHUN 2026		PERANGKAT DAERAH PENANGGUNG JAWAB
							TARGET 2025		PAGU INDIKATIF (Rp)			Bertambah/Berkurang (10-12)	LOKASI	SUMBER DANA	PRIORITAS			TARGET	PAGU INDIKATIF (Rp)	
							SEBELUM	SESUDAH	RKPD 2025	APBD 2025	RKPD PERUBAHAN 2025				NASIONAL	DAERAH				
1	2	3	4	5	6	7	8	9	10	11	12	13	14	15	16	17	18	19	20	21
			Jumlah Data Hasil Pemutakhiran Data Keluarga yang Dimanfaatkan				1 Dokumen	0 Dokumen	85.185.491,00	0,00	0,00	-85.185.491,00	Kab. Sidoarjo, Semua Kecamatan, Semua Kel/Desa	PENDAPATAN ASLI DAERAH (PAD)	Memperkuat pembangunan sumber daya manusia (SDM), sains, teknologi, pendidikan, kesehatan, prestasi olahraga, kesetaraan gender, serta penguatan peran perempuan, pemuda (generasi milenial dan generasi Z), dan penyandang disabilitas.	4. Penguatan Kapasitas SDM Berkarakter yang unggul utamanya bidang kesehatan dan pendidikan serta kompetensi Angkatan Kerja yang match dengan kebutuhan sektor swasta (user) 4. Penguatan Kapasitas SDM Berkarakter yang unggul utamanya bidang kesehatan dan pendidikan serta kompetensi Angkatan Kerja yang match dengan kebutuhan sektor swasta (user)			90.000.000,00	DINAS PEMBERDAYAAN PEREMPUAN, PERLINDUNGAN ANAK DAN KELUARGA BERENCANA
	2.14.02.2.02.0012	Pencatatan dan Pengumpulan Data Keluarga																		
			Jumlah Laporan Pencatatan dan Pengumpulan Data Keluarga				1 Laporan	1 Laporan	200.435.727,00	0,00	0,00	-200.435.727,00	Kab. Sidoarjo, Semua Kecamatan, Semua Kel/Desa	PENDAPATAN ASLI DAERAH (PAD)	Memperkuat pembangunan sumber daya manusia (SDM), sains, teknologi, pendidikan, kesehatan, prestasi olahraga, kesetaraan gender, serta penguatan peran perempuan, pemuda (generasi milenial dan generasi Z), dan penyandang disabilitas.	4. Penguatan Kapasitas SDM Berkarakter yang unggul utamanya bidang kesehatan dan pendidikan serta kompetensi Angkatan Kerja yang match dengan kebutuhan sektor swasta (user) 4. Penguatan Kapasitas SDM Berkarakter yang unggul utamanya bidang kesehatan dan pendidikan serta kompetensi Angkatan Kerja yang match dengan kebutuhan sektor swasta (user)			0,00	DINAS PEMBERDAYAAN PEREMPUAN, PERLINDUNGAN ANAK DAN KELUARGA BERENCANA
	2.14.02.2.02.0015	Pembentukan dan operasionalisasi Rumah Data Kependudukan di Kampung KB Untuk Memperkuat Integrasi Program Bangga Kencana di Sektor Lain																		
			Jumlah Rumah Data Kependudukan di Kampung KB yang aktif Untuk Memperkuat Integrasi Program Bangga Kencana (Pembangunan Keluarga, Kependudukan, dan Keluarga Berencana) di Sektor Lain yang dibentuk				42 Unit	42 Unit	164.695.845,00	4.378.268.246,00	3.904.918.346,00	3.740.222.501,00	Kab. Sidoarjo, Semua Kecamatan, Semua Kel/Desa	PENDAPATAN ASLI DAERAH (PAD)	Memperkuat pembangunan sumber daya manusia (SDM), sains, teknologi, pendidikan, kesehatan, prestasi olahraga, kesetaraan gender, serta penguatan peran perempuan, pemuda (generasi milenial dan generasi Z), dan penyandang disabilitas.	4. Penguatan Kapasitas SDM Berkarakter yang unggul utamanya bidang kesehatan dan pendidikan serta kompetensi Angkatan Kerja yang match dengan kebutuhan sektor swasta (user) 4. Penguatan Kapasitas SDM Berkarakter yang unggul utamanya bidang kesehatan dan pendidikan serta kompetensi Angkatan Kerja yang match dengan kebutuhan sektor swasta (user)			180.000.000,00	DINAS PEMBERDAYAAN PEREMPUAN, PERLINDUNGAN ANAK DAN KELUARGA BERENCANA
	2.14.02.2.02.0017	Perumusan Parameter pengendalian penduduk dan KB																		
			Jumlah Dokumen Parameter Pengendalian penduduk dan KB yang dirumuskan				1 Dokumen	0 Dokumen	47.909.474,00	0,00	0,00	-47.909.474,00	Kab. Sidoarjo, Semua Kecamatan, Semua Kel/Desa	PENDAPATAN ASLI DAERAH (PAD)	Memperkuat pembangunan sumber daya manusia (SDM), sains, teknologi, pendidikan, kesehatan, prestasi olahraga, kesetaraan gender, serta penguatan peran perempuan, pemuda (generasi milenial dan generasi Z), dan penyandang disabilitas.	4. Penguatan Kapasitas SDM Berkarakter yang unggul utamanya bidang kesehatan dan pendidikan serta kompetensi Angkatan Kerja yang match dengan kebutuhan sektor swasta (user) 4. Penguatan Kapasitas SDM Berkarakter yang unggul utamanya bidang kesehatan dan pendidikan serta kompetensi Angkatan Kerja yang match dengan kebutuhan sektor swasta (user)			55.000.000,00	DINAS PEMBERDAYAAN PEREMPUAN, PERLINDUNGAN ANAK DAN KELUARGA BERENCANA
	2.14.02.2.02.0020	Penyusunan Profil program Pembangunan Keluarga, Kependudukan, dan Keluarga Berencana (Bangga Kencana)																		
			Jumlah Dokumen Profil Kependudukan, Keluarga Berencana dan Pembangunan Keluarga				1 Dokumen	0 Dokumen	175.593.307,00	0,00	0,00	-175.593.307,00	Kab. Sidoarjo, Semua Kecamatan, Semua Kel/Desa	PENDAPATAN ASLI DAERAH (PAD)	Memperkuat pembangunan sumber daya manusia (SDM), sains, teknologi, pendidikan, kesehatan, prestasi olahraga, kesetaraan gender, serta penguatan peran perempuan, pemuda (generasi milenial dan generasi Z), dan penyandang disabilitas.	4. Penguatan Kapasitas SDM Berkarakter yang unggul utamanya bidang kesehatan dan pendidikan serta kompetensi Angkatan Kerja yang match dengan kebutuhan sektor swasta (user) 4. Penguatan Kapasitas SDM Berkarakter yang unggul utamanya bidang kesehatan dan pendidikan serta kompetensi Angkatan Kerja yang match dengan kebutuhan sektor swasta (user)			185.000.000,00	DINAS PEMBERDAYAAN PEREMPUAN, PERLINDUNGAN ANAK DAN KELUARGA BERENCANA
3.	**2.14.03**	**PROGRAM PEMBINAAN KELUARGA BERENCANA (KB)**	**Persentase tingkat putus pakai pemakaian kontrasepsi(Droup out)/ DO Prosentase tingkat putus pakai kontrasepsi (DO) Angka Prevalensi modern (modern Contrasepsi Prevalance Rate/mCPR Prosentase UnMeetNeed**				**21 23 67,56 6,95 persen prosentase angka persen**	**21 23 67,56 6,95 persen prosentase angka persen**	**2.067.014.145,00**	**24.877.181.700,00**	**24.897.902.450,00**	**190.210.855,00**							**2.257.225.000,00**	

NO	KODE	URUSAN / BIDANG URUSAN / PROGRAM / KEGIATAN / SUB KEGIATAN	INDIKATOR PROGRAM / KEGIATAN / SUB KEGIATAN	TARGET AKHIR PERIODE RENSTRA OPD	REALISASI CAPAIAN RENJA OPD TAHUN 2023	PRAKIRAAN CAPAIAN TARGET RENJA OPD TAHUN 2024	CAPAIAN KINERJA DAN KERANGKA PENDANAAN										KELOMPOK SASARAN	PRAKIRAAN MAJU RENCANA TAHUN 2026		PERANGKAT DAERAH PENANGGUNG JAWAB
							TARGET 2025		PAGU INDIKATIF (Rp)			Bertambah/Berkurang (10-12)	LOKASI	SUMBER DANA	PRIORITAS			TARGET	PAGU INDIKATIF (Rp)	
							SEBELUM	SESUDAH	RKPD 2025	APBD 2025	RKPD PERUBAHAN 2025				NASIONAL	DAERAH				
1	2	3	4	5	6	7	8	9	10	11	12	13	14	15	16	17	18	19	20	21
	2.14.03.2.01	Pelaksanaan Advokasi, Komunikasi, Informasi dan Edukasi (KIE) Pengendalian Penduduk dan KB Sesuai Kearifan Budaya Lokal	*1. Jumlah stakeholder dan mitra kerja yang diadvokasi 2. Jumlah sarana KIE yang tersedia dan didistribusikan 3. Jumlah peserta yang hadir Jumlah peserta yang hadir Jumlah sarana KIE yang tersedia dan didistribusikan Jumlah stakeholder dan mitra kerja yang diadvokasi*				150 150 375 jumlah	150 150 375 jumlah 150 mitra 200 orang 34 sarana	482.126.845,00	13.150.420.700,00	12.958.054.700,00	12.475.927.855,00			-	4. Penguatan Kapasitas SDM Berkarakter yang unggul utamanya bidang kesehatan dan pendidikan serta kompetensi Angkatan Kerja yang match dengan kebutuhan sektor swasta (user) 4. Penguatan Kapasitas SDM Berkarakter yang unggul utamanya bidang kesehatan dan pendidikan serta kompetensi Angkatan Kerja yang match dengan kebutuhan sektor swasta (user)	Mewujudkan pengendalian penduduk melalui optimalisasi keluarga berencana		591.550.000,00	DINAS PEMBERDAYAAN PEREMPUAN, PERLINDUNGAN ANAK DAN KELUARGA BERENCANA
	2.14.03.2.01.0008	Pengendalian Program KKBPK																		
			Jumlah Laporan Hasil Pengendalian Program KKBPK				2 Laporan	2 Laporan	210.246.200,00	12.811.857.000,00	12.699.857.000,00	12.489.610.800,00	Kab. Sidoarjo, Semua Kecamatan, Semua Kel/Desa	PENDAPATAN ASLI DAERAH (PAD) DAK NON FISIK-BANTUAN OPERASIONAL KELUARGA BERENCANA	-	4. Penguatan Kapasitas SDM Berkarakter yang unggul utamanya bidang kesehatan dan pendidikan serta kompetensi Angkatan Kerja yang match dengan kebutuhan sektor swasta (user) 4. Penguatan Kapasitas SDM Berkarakter yang unggul utamanya bidang kesehatan dan pendidikan serta kompetensi Angkatan Kerja yang match dengan kebutuhan sektor swasta (user)			220.000.000,00	DINAS PEMBERDAYAAN PEREMPUAN, PERLINDUNGAN ANAK DAN KELUARGA BERENCANA
	2.14.03.2.01.0009	Penyediaan dan Distribusi Sarana KIE Program Bangga Kencana																		
			Jumlah Unit Sarana Penyediaan dan Pendistribusian KIE Program Bangga Kencana (Pembangunan Keluarga, Kependudukan, dan Keluarga Berencana)				1 Unit	0 Unit	433.845,00	3.000,00	3.000,00	-430.845,00	Kab. Sidoarjo, Semua Kecamatan, Semua Kel/Desa	PENDAPATAN ASLI DAERAH (PAD)	-	4. Penguatan Kapasitas SDM Berkarakter yang unggul utamanya bidang kesehatan dan pendidikan serta kompetensi Angkatan Kerja yang match dengan kebutuhan sektor swasta (user) 4. Penguatan Kapasitas SDM Berkarakter yang unggul utamanya bidang kesehatan dan pendidikan serta kompetensi Angkatan Kerja yang match dengan kebutuhan sektor swasta (user)			450.000,00	DINAS PEMBERDAYAAN PEREMPUAN, PERLINDUNGAN ANAK DAN KELUARGA BERENCANA
	2.14.03.2.01.0011	Pelaksanaan Mekanisme Operasional Program Bangga Kencana melalui Rapat Koordinasi Kecamatan (Rakorcam), Rapat Koordinasi Desa (Rakordes), dan Mini Lokakarya (Minilok)																		
			Jumlah Laporan Mekanisme Operasional Program Bangga Kencana (Pembangunan Keluarga, Kependudukan, dan Keluarga Berencana) Melalui Rapat Koordinasi Kecamatan (Rakorcam), Rapat Koordinasi Desa (Rakordes), dan Mini Lokakarya (Minilok)				18 Laporan	18 Laporan	270.654.300,00	288.566.000,00	208.200.000,00	-62.454.300,00	Kab. Sidoarjo, Semua Kecamatan, Semua Kel/Desa	PENDAPATAN ASLI DAERAH (PAD) DAK NON FISIK-BANTUAN OPERASIONAL KELUARGA BERENCANA	-	4. Penguatan Kapasitas SDM Berkarakter yang unggul utamanya bidang kesehatan dan pendidikan serta kompetensi Angkatan Kerja yang match dengan kebutuhan sektor swasta (user) 4. Penguatan Kapasitas SDM Berkarakter yang unggul utamanya bidang kesehatan dan pendidikan serta kompetensi Angkatan Kerja yang match dengan kebutuhan sektor swasta (user)			370.000.000,00	DINAS PEMBERDAYAAN PEREMPUAN, PERLINDUNGAN ANAK DAN KELUARGA BERENCANA
	2.14.03.2.01.0012	Promosi dan KIE Program Bangga Kencana Melalui Media Massa Cetak dan Elektronik serta Media Luar Ruang																		
			Jumlah Dokumen Promosi dan KIE Program Bangga Kencana (Pembangunan Keluarga, Kependudukan, dan Keluarga Berencana) Melalui Media Massa Cetak dan Elektronik serta Media Luar Ruang				2 Dokumen	0 Dokumen	225.000,00	3.000,00	3.000,00	-222.000,00	Kab. Sidoarjo, Semua Kecamatan, Semua Kel/Desa	PENDAPATAN ASLI DAERAH (PAD)	-	4. Penguatan Kapasitas SDM Berkarakter yang unggul utamanya bidang kesehatan dan pendidikan serta kompetensi Angkatan Kerja yang match dengan kebutuhan sektor swasta (user) 4. Penguatan Kapasitas SDM Berkarakter yang unggul utamanya bidang kesehatan dan pendidikan serta kompetensi Angkatan Kerja yang match dengan kebutuhan sektor swasta (user)			300.000,00	DINAS PEMBERDAYAAN PEREMPUAN, PERLINDUNGAN ANAK DAN KELUARGA BERENCANA
	2.14.03.2.01.0013	Komunikasi, Informasi dan Edukasi (KIE) ProgramBangga Kencana sesuai Kearifan Budaya Lokal																		

NO	KODE	URUSAN / BIDANG URUSAN / PROGRAM / KEGIATAN / SUB KEGIATAN	INDIKATOR PROGRAM / KEGIATAN / SUB KEGIATAN	TARGET AKHIR PERIODE RENSTRA OPD	REALISASI CAPAIAN RENJA OPD TAHUN 2023	PRAKIRAAN CAPAIAN TARGET RENJA OPD TAHUN 2024	CAPAIAN KINERJA DAN KERANGKA PENDANAAN										KELOMPOK SASARAN	PRAKIRAAN MAJU RENCANA TAHUN 2026		PERANGKAT DAERAH PENANGGUNG JAWAB
							TARGET 2025		PAGU INDIKATIF (Rp)			Bertambah/Berkurang (10-12)	LOKASI	SUMBER DANA	PRIORITAS			TARGET	PAGU INDIKATIF (Rp)	
							SEBELUM	SESUDAH	RKPD 2025	APBD 2025	RKPD PERUBAHAN 2025				NASIONAL	DAERAH				
1	2	3	4	5	6	7	8	9	10	11	12	13	14	15	16	17	18	19	20	21
			Jumlah Komunikasi, Informasi dan Edukasi (KIE) Program Bangga Kencana (Pembangunan Keluarga, Kependudukan, dan Keluarga Berencana) sesuai Kearifan Budaya Lokal yang dilaksanakan				1 Dokumen	0 Dokumen	342.500,00	3.000,00	3.000,00	-339.500,00	Kab. Sidoarjo, Semua Kecamatan, Semua Kel/Desa	PENDAPATAN ASLI DAERAH (PAD)	-	4. Penguatan Kapasitas SDM Berkarakter yang unggul utamanya bidang kesehatan dan pendidikan serta kompetensi Angkatan Kerja yang match dengan kebutuhan sektor swasta (user) 4. Penguatan Kapasitas SDM Berkarakter yang unggul utamanya bidang kesehatan dan pendidikan serta kompetensi Angkatan Kerja yang match dengan kebutuhan sektor swasta (user)			450.000,00	DINAS PEMBERDAYAAN PEREMPUAN, PERLINDUNGAN ANAK DAN KELUARGA BERENCANA
	2.14.03.2.01.0014	Advokasi Program Bangga kencana oleh pokja advokasi kepada Stakeholders dan Mitra Kerja																		
			Jumlah Organisasi yang Mendapatkan Advokasi Program Bangga Kencana (Pembangunan Keluarga, Kependudukan, dan Keluarga Berencana) kepada Stakeholders dan Mitra Kerja				7 Organisasi	7 Organisasi	225.000,00	49.988.700,00	49.988.700,00	49.763.700,00	Kab. Sidoarjo, Semua Kecamatan, Semua Kel/Desa	PENDAPATAN ASLI DAERAH (PAD)	-	4. Penguatan Kapasitas SDM Berkarakter yang unggul utamanya bidang kesehatan dan pendidikan serta kompetensi Angkatan Kerja yang match dengan kebutuhan sektor swasta (user) 4. Penguatan Kapasitas SDM Berkarakter yang unggul utamanya bidang kesehatan dan pendidikan serta kompetensi Angkatan Kerja yang match dengan kebutuhan sektor swasta (user)			350.000,00	DINAS PEMBERDAYAAN PEREMPUAN, PERLINDUNGAN ANAK DAN KELUARGA BERENCANA
	2.14.03.2.02	Pendayagunaan Tenaga Penyuluh KB/Petugas Lapangan KB (PKB/PLKB)	*Jumlah penyuluh yang hadir* *Jumlah PPKBD yang dibina* *Jumlah Sub PPKBD yang dibina*				77 349 4051 jumlah	349 orang 4051 orang 77 orang	575.000,00	8.427.003.000,00	8.427.003.000,00	8.426.428.000,00			-	4. Penguatan Kapasitas SDM Berkarakter yang unggul utamanya bidang kesehatan dan pendidikan serta kompetensi Angkatan Kerja yang match dengan kebutuhan sektor swasta (user) 4. Penguatan Kapasitas SDM Berkarakter yang unggul utamanya bidang kesehatan dan pendidikan serta kompetensi Angkatan Kerja yang match dengan kebutuhan sektor swasta (user)	Mewujudkan pengendalian penduduk melalui optimalisasi keluarga berencana		675.000,00	DINAS PEMBERDAYAAN PEREMPUAN, PERLINDUNGAN ANAK DAN KELUARGA BERENCANA
	2.14.03.2.02.0002	Penyediaan Sarana Pendukung Operasional PKB/PLKB																		
			Jumlah Sarana Pendukung Operasional PKB/PLKB yang Tersedia				55 Unit	0 Unit	350.000,00	3.000,00	3.000,00	-347.000,00	Kab. Sidoarjo, Semua Kecamatan, Semua Kel/Desa	PENDAPATAN ASLI DAERAH (PAD)	-	4. Penguatan Kapasitas SDM Berkarakter yang unggul utamanya bidang kesehatan dan pendidikan serta kompetensi Angkatan Kerja yang match dengan kebutuhan sektor swasta (user) 4. Penguatan Kapasitas SDM Berkarakter yang unggul utamanya bidang kesehatan dan pendidikan serta kompetensi Angkatan Kerja yang match dengan kebutuhan sektor swasta (user)			375.000,00	DINAS PEMBERDAYAAN PEREMPUAN, PERLINDUNGAN ANAK DAN KELUARGA BERENCANA
	2.14.03.2.02.0004	Penggerakan Kader Institusi Masyarakat Pedesaan (IMP)																		
			Jumlah Kader yang Mengikuti Penggerakan Kader Institusi Masyarakat Pedesaan (IMP)				4400 Orang	4400 Orang	225.000,00	8.427.000.000,00	8.427.000.000,00	8.426.775.000,00	Kab. Sidoarjo, Semua Kecamatan, Semua Kel/Desa	PENDAPATAN ASLI DAERAH (PAD)	-	4. Penguatan Kapasitas SDM Berkarakter yang unggul utamanya bidang kesehatan dan pendidikan serta kompetensi Angkatan Kerja yang match dengan kebutuhan sektor swasta (user) 4. Penguatan Kapasitas SDM Berkarakter yang unggul utamanya bidang kesehatan dan pendidikan serta kompetensi Angkatan Kerja yang match dengan kebutuhan sektor swasta (user)			300.000,00	DINAS PEMBERDAYAAN PEREMPUAN, PERLINDUNGAN ANAK DAN KELUARGA BERENCANA

NO	KODE	URUSAN / BIDANG URUSAN / PROGRAM / KEGIATAN / SUB KEGIATAN	INDIKATOR PROGRAM / KEGIATAN / SUB KEGIATAN	TARGET AKHIR PERIODE RENSTRA OPD	REALISASI CAPAIAN RENJA OPD TAHUN 2023	PRAKIRAAN CAPAIAN TARGET RENJA OPD TAHUN 2024	CAPAIAN KINERJA DAN KERANGKA PENDANAAN										KELOMPOK SASARAN	PRAKIRAAN MAJU RENCANA TAHUN 2026		PERANGKAT DAERAH PENANGGUNG JAWAB
							TARGET 2025		PAGU INDIKATIF (Rp)			Bertambah/Berkurang (10-12)	LOKASI	SUMBER DANA	PRIORITAS			TARGET	PAGU INDIKATIF (Rp)	
							SEBELUM	SESUDAH	RKPD 2025	APBD 2025	RKPD PERUBAHAN 2025				NASIONAL	DAERAH				
1	2	3	4	5	6	7	8	9	10	11	12	13	14	15	16	17	18	19	20	21
	2.14.03.2.03	Pengendalian dan Pendistribusian Kebutuhan Alat dan Obat Kontrasepsi serta Pelaksanaan Pelayanan KB di Daerah Kabupaten/Kota	*Angka pravalensi modern (Mpcr)* *Prosentase tingkat putus pakai kontrasepsi (DO)*				23 prosentase 66.66 prosentase	23 prosentase 66.66 prosentase	1.072.902.500,00	3.028.558.000,00	3.241.644.750,00	2.168.742.250,00			Memperkuat pembangunan sumber daya manusia (SDM), sains, teknologi, pendidikan, kesehatan, prestasi olahraga, kesetaraan gender, serta penguatan peran perempuan, pemuda (generasi milenial dan generasi Z), dan penyandang disabilitas.	4. Penguatan Kapasitas SDM Berkarakter yang unggul utamanya bidang kesehatan dan pendidikan serta kompetensi Angkatan Kerja yang match dengan kebutuhan sektor swasta (user) 4. Penguatan Kapasitas SDM Berkarakter yang unggul utamanya bidang kesehatan dan pendidikan serta kompetensi Angkatan Kerja yang match dengan kebutuhan sektor swasta (user)	Mewujudkan pengendalian penduduk melalui optimalisasi keluarga berencana		1.115.000.000,00	DINAS PEMBERDAYAAN PEREMPUAN, PERLINDUNGAN ANAK DAN KELUARGA BERENCANA
	2.14.03.2.03.0003	Peningkatan Kesertaan Penggunaan Metode Kontrasepsi Jangka Panjang (MKJP)																		
			Jumlah Orang yang Mengikuti Kesertaan Penggunaan Metode Kontrasepsi Jangka Panjang (MKJP)				5120 Orang	5120 Orang	927.522.500,00	3.003.552.000,00	3.216.638.750,00	2.289.116.250,00	Kab. Sidoarjo, Semua Kecamatan, Semua Kel/Desa	PENDAPATAN ASLI DAERAH (PAD) DAK NON FISIK-BANTUAN OPERASIONAL KELUARGA BERENCANA	Memperkuat pembangunan sumber daya manusia (SDM), sains, teknologi, pendidikan, kesehatan, prestasi olahraga, kesetaraan gender, serta penguatan peran perempuan, pemuda (generasi milenial dan generasi Z), dan penyandang disabilitas.	4. Penguatan Kapasitas SDM Berkarakter yang unggul utamanya bidang kesehatan dan pendidikan serta kompetensi Angkatan Kerja yang match dengan kebutuhan sektor swasta (user) 4. Penguatan Kapasitas SDM Berkarakter yang unggul utamanya bidang kesehatan dan pendidikan serta kompetensi Angkatan Kerja yang match dengan kebutuhan sektor swasta (user)			950.000.000,00	DINAS PEMBERDAYAAN PEREMPUAN, PERLINDUNGAN ANAK DAN KELUARGA BERENCANA
	2.14.03.2.03.0004	Penyediaan Dukungan Ayoman Komplikasi Berat dan Kegagalan Penggunaan MKJP																		
			Jumlah Laporan Dukungan Ayoman Komplikasi Berat dan Kegagalan Penggunaan MKJP				1 Laporan	1 Laporan	30.000.000,00	25.000.000,00	25.000.000,00	-5.000.000,00	Kab. Sidoarjo, Semua Kecamatan, Semua Kel/Desa	PENDAPATAN ASLI DAERAH (PAD) DAK NON FISIK-BOKKB-BOKB	Memperkuat pembangunan sumber daya manusia (SDM), sains, teknologi, pendidikan, kesehatan, prestasi olahraga, kesetaraan gender, serta penguatan peran perempuan, pemuda (generasi milenial dan generasi Z), dan penyandang disabilitas.	4. Penguatan Kapasitas SDM Berkarakter yang unggul utamanya bidang kesehatan dan pendidikan serta kompetensi Angkatan Kerja yang match dengan kebutuhan sektor swasta (user) 4. Penguatan Kapasitas SDM Berkarakter yang unggul utamanya bidang kesehatan dan pendidikan serta kompetensi Angkatan Kerja yang match dengan kebutuhan sektor swasta (user)			35.000.000,00	DINAS PEMBERDAYAAN PEREMPUAN, PERLINDUNGAN ANAK DAN KELUARGA BERENCANA
	2.14.03.2.03.0008	Pembinaan Pelayanan Keluarga Berencana dan Kesehatan Reproduksi di Fasilitas Kesehatan Termasuk Jaringan dan Jejaringnya																		
			Jumlah Laporan Hasil Pembinaan Pelayanan Keluarga Berencana dan Kesehatan Reproduksi di Fasilitas Kesehatan Termasuk Jaringan dan Jejaringnya				1 Laporan	0 Laporan	48.562.500,00	3.000,00	3.000,00	-48.559.500,00	Kab. Sidoarjo, Semua Kecamatan, Semua Kel/Desa	PENDAPATAN ASLI DAERAH (PAD)	Memperkuat pembangunan sumber daya manusia (SDM), sains, teknologi, pendidikan, kesehatan, prestasi olahraga, kesetaraan gender, serta penguatan peran perempuan, pemuda (generasi milenial dan generasi Z), dan penyandang disabilitas.	4. Penguatan Kapasitas SDM Berkarakter yang unggul utamanya bidang kesehatan dan pendidikan serta kompetensi Angkatan Kerja yang match dengan kebutuhan sektor swasta (user) 4. Penguatan Kapasitas SDM Berkarakter yang unggul utamanya bidang kesehatan dan pendidikan serta kompetensi Angkatan Kerja yang match dengan kebutuhan sektor swasta (user)			55.000.000,00	DINAS PEMBERDAYAAN PEREMPUAN, PERLINDUNGAN ANAK DAN KELUARGA BERENCANA
	2.14.03.2.03.0015	Peningkatan Kompetensi Pengelola dan Petugas Logistik Alat dan Obat Kontrasepsi serta Sarana Penunjang Pelayanan KB																		
			Jumlah Pengelola dan Petugas yang mengikuti Peningkatan Kompetensi Pengelola dan Petugas Logistik Alat dan Obat Kontrasepsi serta Sarana Penunjang Pelayanan KB				80 Orang	0 Orang	47.000.000,00	3.000,00	3.000,00	-46.997.000,00	Semua Kota/Kab, Semua Kecamatan, Semua Kel/Desa Kab. Sidoarjo, Semua Kecamatan, Semua Kel/Desa	PENDAPATAN ASLI DAERAH (PAD)	Memperkuat pembangunan sumber daya manusia (SDM), sains, teknologi, pendidikan, kesehatan, prestasi olahraga, kesetaraan gender, serta penguatan peran perempuan, pemuda (generasi milenial dan generasi Z), dan penyandang disabilitas.	4. Penguatan Kapasitas SDM Berkarakter yang unggul utamanya bidang kesehatan dan pendidikan serta kompetensi Angkatan Kerja yang match dengan kebutuhan sektor swasta (user) 4. Penguatan Kapasitas SDM Berkarakter yang unggul utamanya bidang kesehatan dan pendidikan serta kompetensi Angkatan Kerja yang match dengan kebutuhan sektor swasta (user)			50.000.000,00	DINAS PEMBERDAYAAN PEREMPUAN, PERLINDUNGAN ANAK DAN KELUARGA BERENCANA
	2.14.03.2.03.0016	Promosi dan Konseling KB Pasca Persalinan																		

NO	KODE	URUSAN / BIDANG URUSAN / PROGRAM / KEGIATAN / SUB KEGIATAN	INDIKATOR PROGRAM / KEGIATAN / SUB KEGIATAN	TARGET AKHIR PERIODE RENSTRA OPD	REALISASI CAPAIAN RENJA OPD TAHUN 2023	PRAKIRAAN CAPAIAN TARGET RENJA OPD TAHUN 2024	CAPAIAN KINERJA DAN KERANGKA PENDANAAN										KELOMPOK SASARAN	PRAKIRAAN MAJU RENCANA TAHUN 2026		PERANGKAT DAERAH PENANGGUNG JAWAB
							TARGET 2025		PAGU INDIKATIF (Rp)			Bertambah/Berkurang (10-12)	LOKASI	SUMBER DANA	PRIORITAS			TARGET	PAGU INDIKATIF (Rp)	
							SEBELUM	SESUDAH	RKPD 2025	APBD 2025	RKPD PERUBAHAN 2025				NASIONAL	DAERAH				
1	2	3	4	5	6	7	8	9	10	11	12	13	14	15	16	17	18	19	20	21
			Jumlah orang yang mengikuti Promosi dan Konseling KB Pasca Persalinan				800 Orang	0 Orang	19.817.500,00	0,00	0,00	-19.817.500,00	Kab. Sidoarjo, Semua Kecamatan, Semua Kel/Desa	PENDAPATAN ASLI DAERAH (PAD)	Memperkuat pembangunan sumber daya manusia (SDM), sains, teknologi, pendidikan, kesehatan, prestasi olahraga, kesetaraan gender, serta penguatan peran perempuan, pemuda (generasi milenial dan generasi Z), dan penyandang disabilitas.	4. Penguatan Kapasitas SDM Berkarakter yang unggul utamanya bidang kesehatan dan pendidikan serta kompetensi Angkatan Kerja yang match dengan kebutuhan sektor swasta (user) 4. Penguatan Kapasitas SDM Berkarakter yang unggul utamanya bidang kesehatan dan pendidikan serta kompetensi Angkatan Kerja yang match dengan kebutuhan sektor swasta (user)			25.000.000,00	DINAS PEMBERDAYAAN PEREMPUAN, PERLINDUNGAN ANAK DAN KELUARGA BERENCANA
	2.14.03.2.04	Pemberdayaan dan Peningkatan Peran Serta Organisasi Kemasyarakatan Tingkat Daerah Kabupaten/Kota dalam Pelaksanaan Pelayanan dan Pembinaan Kesertaan Ber-KB	*Jumlah peserta kegiatan pembinaan kampung KB*				84 Jumlah	84 Jumlah	511.409.800,00	271.200.000,00	271.200.000,00	-240.209.800,00			-	4. Penguatan Kapasitas SDM Berkarakter yang unggul utamanya bidang kesehatan dan pendidikan serta kompetensi Angkatan Kerja yang match dengan kebutuhan sektor swasta (user) 4. Penguatan Kapasitas SDM Berkarakter yang unggul utamanya bidang kesehatan dan pendidikan serta kompetensi Angkatan Kerja yang match dengan kebutuhan sektor swasta (user)	Mewujudkan pengendalian penduduk melalui optimalisasi keluarga berencana		550.000.000,00	DINAS PEMBERDAYAAN PEREMPUAN, PERLINDUNGAN ANAK DAN KELUARGA BERENCANA
	2.14.03.2.04.0006	Pelaksanaan dan Pengelolaan Program Bangga Kencana di Kampung Keluarga Berkualitas																		
			Jumlah Kampung Keluarga Berkualitas yang mengikuti Pelaksanaan dan Pengelolaan Program Bangga Kencana (Pembangunan Keluarga, Kependudukan, dan Keluarga Berencana)				42 Kampung	42 Kampung	511.409.800,00	271.200.000,00	271.200.000,00	-240.209.800,00	Kab. Sidoarjo, Semua Kecamatan, Semua Kel/Desa	PENDAPATAN ASLI DAERAH (PAD) DAK NON FISIK-BANTUAN OPERASIONAL KELUARGA BERENCANA	-	4. Penguatan Kapasitas SDM Berkarakter yang unggul utamanya bidang kesehatan dan pendidikan serta kompetensi Angkatan Kerja yang match dengan kebutuhan sektor swasta (user) 4. Penguatan Kapasitas SDM Berkarakter yang unggul utamanya bidang kesehatan dan pendidikan serta kompetensi Angkatan Kerja yang match dengan kebutuhan sektor swasta (user)			550.000.000,00	DINAS PEMBERDAYAAN PEREMPUAN, PERLINDUNGAN ANAK DAN KELUARGA BERENCANA
4.	**2.14.04**	**PROGRAM PEMBERDAYAAN DAN PENINGKATAN KELUARGA SEJAHTERA (KS)**	**Persentase Pendewasaan Usia Perkawinan**				**0,79 persen**	**0,79 persen**	**261.296.950,00**	**3.030.525.800,00**	**3.030.525.800,00**	**39.003.050,00**							**300.300.000,00**	
	2.14.04.2.01	Pelaksanaan Pembangunan Keluarga Melalui Pembinaan Ketahanan dan Kesejahteraan Keluarga	*1.Jumlah pengelola ketahanan dan kesejahteraan keluarga yang dilatih* *2.Jumlah Peserta Bina Keluarga yang dilatih*				500; 500 orang	500 orang	219.994.250,00	2.830.522.800,00	2.830.522.800,00	2.610.528.550,00			-	4. Penguatan Kapasitas SDM Berkarakter yang unggul utamanya bidang kesehatan dan pendidikan serta kompetensi Angkatan Kerja yang match dengan kebutuhan sektor swasta (user) 4. Penguatan Kapasitas SDM Berkarakter yang unggul utamanya bidang kesehatan dan pendidikan serta kompetensi Angkatan Kerja yang match dengan kebutuhan sektor swasta (user)	Mewujudkan pengendalian penduduk melalui optimalisasi keluarga berencana		250.300.000,00	DINAS PEMBERDAYAAN PEREMPUAN, PERLINDUNGAN ANAK DAN KELUARGA BERENCANA
	2.14.04.2.01.0021	Orientasi dan Pelatihan Teknis Pengelola Ketahanan dan Kesejahteraan Keluarga (BKB, BKR, BKL, PPKS, PIK-R dan Usaha Peningkatan Pendapatan Keluarga Akseptor (UPPKA)																		
			Jumlah Laporan Hasil Orientasi dan Pelatihan Teknis Pengelola Ketahanan dan Kesejahteraan Keluarga (BKB, BKR, BKL, PPKS, PIK-R dan Pemberdayaan Ekonomi Keluarga/UPPKA)				1 Laporan	1 Laporan	219.769.250,00	2.830.519.800,00	2.830.519.800,00	2.610.750.550,00	Kab. Sidoarjo, Semua Kecamatan, Semua Kel/Desa	PENDAPATAN ASLI DAERAH (PAD)	-	4. Penguatan Kapasitas SDM Berkarakter yang unggul utamanya bidang kesehatan dan pendidikan serta kompetensi Angkatan Kerja yang match dengan kebutuhan sektor swasta (user) 4. Penguatan Kapasitas SDM Berkarakter yang unggul utamanya bidang kesehatan dan pendidikan serta kompetensi Angkatan Kerja yang match dengan kebutuhan sektor swasta (user)			250.000.000,00	DINAS PEMBERDAYAAN PEREMPUAN, PERLINDUNGAN ANAK DAN KELUARGA BERENCANA
	2.14.04.2.01.0024	Penyediaan Biaya Operasional bagi Pengelola dan Pelaksana (Kader) Ketahanan dan Kesejaheraan Keluarga (BKB, BKR, BKL, PPKS, PIK-R dan Usaha Peningkatan Pendapatan Keluarga Akseptor (UPPKA)																		

NO	KODE	URUSAN / BIDANG URUSAN / PROGRAM / KEGIATAN / SUB KEGIATAN	INDIKATOR PROGRAM / KEGIATAN / SUB KEGIATAN	TARGET AKHIR PERIODE RENSTRA OPD	REALISASI CAPAIAN RENJA OPD TAHUN 2023	PRAKIRAAN CAPAIAN TARGET RENJA OPD TAHUN 2024	CAPAIAN KINERJA DAN KERANGKA PENDANAAN										KELOMPOK SASARAN	PRAKIRAAN MAJU RENCANA TAHUN 2026		PERANGKAT DAERAH PENANGGUNG JAWAB
							TARGET 2025		PAGU INDIKATIF (Rp)			Bertambah/Berkurang (10-12)	LOKASI	SUMBER DANA	PRIORITAS			TARGET	PAGU INDIKATIF (Rp)	
							SEBELUM	SESUDAH	RKPD 2025	APBD 2025	RKPD PERUBAHAN 2025				NASIONAL	DAERAH				
1	2	3	4	5	6	7	8	9	10	11	12	13	14	15	16	17	18	19	20	21
			Jumlah Kader Pengelola dan Pelaksana (Kader) Ketahanan dan Kesejahteraan Keluarga (BKB, BKR, BKL, PPKS, PIK-R dan Usaha Peningkatan Pendapatan Keluarga Akseptor (UPPKA) yang mendapat biaya operasional kegiatan				4812 Orang	0 Orang	225.000,00	3.000,00	3.000,00	-222.000,00	Semua Kota/Kab, Semua Kecamatan, Semua Kel/Desa Kab. Sidoarjo, Semua Kecamatan, Semua Kel/Desa	PENDAPATAN ASLI DAERAH (PAD)	-	4. Penguatan Kapasitas SDM Berkarakter yang unggul utamanya bidang kesehatan dan pendidikan serta kompetensi Angkatan Kerja yang match dengan kebutuhan sektor swasta (user) 4. Penguatan Kapasitas SDM Berkarakter yang unggul utamanya bidang kesehatan dan pendidikan serta kompetensi Angkatan Kerja yang match dengan kebutuhan sektor swasta (user)			300.000,00	DINAS PEMBERDAYAAN PEREMPUAN, PERLINDUNGAN ANAK DAN KELUARGA BERENCANA
	2.14.04.2.02	Pelaksanaan dan Peningkatan Peran Serta Organisasi Kemasyarakatan Tingkat Daerah Kabupaten/ Kota dalam Pembangunan Keluarga Melalui Pembinaan Ketahanan dan Kesejahteraan Keluarga	*Jumlah peserta ormas bina keluarga yang dilatih*				575 orang	575 orang	41.302.700,00	200.003.000,00	200.003.000,00	158.700.300,00			Memperkuat pembangunan sumber daya manusia (SDM), sains, teknologi, pendidikan, kesehatan, prestasi olahraga, kesetaraan gender, serta penguatan peran perempuan, pemuda (generasi milenial dan generasi Z), dan penyandang disabilitas.	4. Penguatan Kapasitas SDM Berkarakter yang unggul utamanya bidang kesehatan dan pendidikan serta kompetensi Angkatan Kerja yang match dengan kebutuhan sektor swasta (user) 4. Penguatan Kapasitas SDM Berkarakter yang unggul utamanya bidang kesehatan dan pendidikan serta kompetensi Angkatan Kerja yang match dengan kebutuhan sektor swasta (user)	Mewujudkan pengendalian penduduk melalui optimalisasi keluarga berencana		50.000.000,00	DINAS PEMBERDAYAAN PEREMPUAN, PERLINDUNGAN ANAK DAN KELUARGA BERENCANA
	2.14.04.2.02.0002	Pendayagunaan Mitra Kerja dan Organisasi Kemasyarakatan dalam Penggerakan Operasional Pembinaan Program Ketahanan dan Kesejahteraan Keluarga (BKB, BKR, BKL, PPPKS, PIK-R dan Pemberdayaan Ekonomi Keluarga/UPPKS)																		
			Jumlah Laporan Pendayagunaan Mitra Kerja dan Organisasi Kemasyarakatan dalam Penggerakan Operasional Pembinaan Program Ketahanan dan Kesejahteraan Keluarga (BKB, BKR, BKL, PPPKS, PIK-R dan Pemberdayaan Ekonomi Keluarga/UPPKS)				1 Laporan	1 Laporan	41.302.700,00	200.003.000,00	200.003.000,00	158.700.300,00	Kab. Sidoarjo, Semua Kecamatan, Semua Kel/Desa	PENDAPATAN ASLI DAERAH (PAD) DAK NON FISIK-BOKB-KB	Memperkuat pembangunan sumber daya manusia (SDM), sains, teknologi, pendidikan, kesehatan, prestasi olahraga, kesetaraan gender, serta penguatan peran perempuan, pemuda (generasi milenial dan generasi Z), dan penyandang disabilitas.	4. Penguatan Kapasitas SDM Berkarakter yang unggul utamanya bidang kesehatan dan pendidikan serta kompetensi Angkatan Kerja yang match dengan kebutuhan sektor swasta (user) 4. Penguatan Kapasitas SDM Berkarakter yang unggul utamanya bidang kesehatan dan pendidikan serta kompetensi Angkatan Kerja yang match dengan kebutuhan sektor swasta (user)			50.000.000,00	DINAS PEMBERDAYAAN PEREMPUAN, PERLINDUNGAN ANAK DAN KELUARGA BERENCANA
		DINAS PANGAN DAN PERTANIAN							**41.467.436.007,00**	**51.290.143.329,00**	**47.200.725.742,00**	**5.733.289.735,00**							**45.605.677.606,10**	
	2	**URUSAN PEMERINTAHAN WAJIB YANG TIDAK BERKAITAN DENGAN PELAYANAN DASAR**							**2.467.531.062,00**	**37.926.466.577,00**	**32.958.410.822,00**	**30.490.879.760,00**							**40.269.645.048,50**	
	2.09	**URUSAN PEMERINTAHAN BIDANG PANGAN**							**2.467.531.062,00**	**37.926.466.577,00**	**32.958.410.822,00**	**30.490.879.760,00**							**40.269.645.048,50**	
1.	**2.09.01**	**PROGRAM PENUNJANG URUSAN PEMERINTAHAN DAERAH KABUPATEN/KOTA**	**Tingkat kepuasan aparatur perangkat daerah terhadap pelayanan kesekretariatan**				**100 Persen**	**100 Persen**	**34.141.237.165,00**	**35.887.292.672,00**	**31.027.923.017,00**	**3.414.123.716,50**							**37.555.360.881,50**	
	2.09.01.2.01	Perencanaan, Penganggaran, dan Evaluasi Kinerja Perangkat Daerah	*a. Jumlah dokumen perencanaan dan penganggaran yang disusun sesuai ketentuan* *b. Jumlah dokumen laporan evaluasi kinerja PD yang disusun sesuai ketentuan*				23 dokumen 3 tahap undefined undefined	2 Dokumen 8 Dokumen	226.323.960,00	82.741.190,00	82.741.190,00	-143.582.770,00			Memantapkan sistem pertahanan keamanan negara dan mendorong kemandirian bangsa melalui swasembada pangan, energi, air, ekonomi kreatif, ekonomi hijau, dan ekonomi biru	3. Implementasi kebijakan yang mendukung berkembangnya perikanan, pertanian, ekonomi kreatif yang terintegrasi dengan Koperasi dan Usaha Mikro hingga level desa untuk mempercepat penanggulangan kemiskinan 3. Implementasi kebijakan yang mendukung berkembangnya perikanan, pertanian, ekonomi kreatif yang terintegrasi dengan Koperasi dan Usaha Mikro hingga level desa untuk mempercepat penanggulangan kemiskinan	Aparatur perangkat daerah yang mendapat pelayanan kesekretariatan		248.956.356,00	DINAS PANGAN DAN PERTANIAN
	2.09.01.2.01.0001	Penyusunan Dokumen Perencanaan Perangkat Daerah																		

NO	KODE	URUSAN / BIDANG URUSAN / PROGRAM / KEGIATAN / SUB KEGIATAN	INDIKATOR PROGRAM / KEGIATAN / SUB KEGIATAN	TARGET AKHIR PERIODE RENSTRA OPD	REALISASI CAPAIAN RENJA OPD TAHUN 2023	PRAKIRAAN CAPAIAN TARGET RENJA OPD TAHUN 2024	CAPAIAN KINERJA DAN KERANGKA PENDANAAN										KELOMPOK SASARAN	PRAKIRAAN MAJU RENCANA TAHUN 2026		PERANGKAT DAERAH PENANGGUNG JAWAB
							TARGET 2025		PAGU INDIKATIF (Rp)			Bertambah/Berkurang (10-12)	LOKASI	SUMBER DANA	PRIORITAS			TARGET	PAGU INDIKATIF (Rp)	
							SEBELUM	SESUDAH	RKPD 2025	APBD 2025	RKPD PERUBAHAN 2025				NASIONAL	DAERAH				
1	2	3	4	5	6	7	8	9	10	11	12	13	14	15	16	17	18	19	20	21
			Jumlah Dokumen Perencanaan Perangkat Daerah				8 Dokumen	8 Dokumen	0,00	24.500.732,00	24.500.732,00	24.500.732,00	Kab. Sidoarjo, Semua Kecamatan, Semua Kel/Desa	PENDAPATAN ASLI DAERAH (PAD)	Memantapkan sistem pertahanan keamanan negara dan mendorong kemandirian bangsa melalui swasembada pangan, energi, air, ekonomi kreatif, ekonomi hijau, dan ekonomi biru	3. Implementasi kebijakan yang mendukung berkembangnya perikanan, pertanian, ekonomi kreatif yang terintegrasi dengan Koperasi dan Usaha Mikro hingga level desa untuk mempercepat penanggulangan kemiskinan 3. Implementasi kebijakan yang mendukung berkembangnya perikanan, pertanian, ekonomi kreatif yang terintegrasi dengan Koperasi dan Usaha Mikro hingga level desa untuk mempercepat penanggulangan kemiskinan			59.306.896,00	DINAS PANGAN DAN PERTANIAN
	2.09.01.2.01.0002	Koordinasi dan Penyusunan Dokumen RKA-SKPD																		
			Jumlah Dokumen RKA-SKPD dan Laporan Hasil Koordinasi Penyusunan Dokumen RKA-SKPD				4 Dokumen	0 Dokumen	0,00	0,00	0,00	0,00	Kab. Sidoarjo, Semua Kecamatan, Semua Kel/Desa	PENDAPATAN ASLI DAERAH (PAD)	Memantapkan sistem pertahanan keamanan negara dan mendorong kemandirian bangsa melalui swasembada pangan, energi, air, ekonomi kreatif, ekonomi hijau, dan ekonomi biru	3. Implementasi kebijakan yang mendukung berkembangnya perikanan, pertanian, ekonomi kreatif yang terintegrasi dengan Koperasi dan Usaha Mikro hingga level desa untuk mempercepat penanggulangan kemiskinan 3. Implementasi kebijakan yang mendukung berkembangnya perikanan, pertanian, ekonomi kreatif yang terintegrasi dengan Koperasi dan Usaha Mikro hingga level desa untuk mempercepat penanggulangan kemiskinan			1.567.500,00	DINAS PANGAN DAN PERTANIAN
	2.09.01.2.01.0006	Koordinasi dan Penyusunan Laporan Capaian Kinerja dan Ikhtisar Realisasi Kinerja SKPD																		
			Jumlah Laporan Capaian Kinerja dan Ikhtisar Realisasi Kinerja SKPD dan Laporan Hasil Koordinasi Penyusunan Laporan Capaian Kinerja dan Ikhtisar Realisasi Kinerja SKPD				1 Laporan	0 Laporan	0,00	0,00	0,00	0,00	Kab. Sidoarjo, Semua Kecamatan, Semua Kel/Desa	PENDAPATAN ASLI DAERAH (PAD)	Memantapkan sistem pertahanan keamanan negara dan mendorong kemandirian bangsa melalui swasembada pangan, energi, air, ekonomi kreatif, ekonomi hijau, dan ekonomi biru	3. Implementasi kebijakan yang mendukung berkembangnya perikanan, pertanian, ekonomi kreatif yang terintegrasi dengan Koperasi dan Usaha Mikro hingga level desa untuk mempercepat penanggulangan kemiskinan 3. Implementasi kebijakan yang mendukung berkembangnya perikanan, pertanian, ekonomi kreatif yang terintegrasi dengan Koperasi dan Usaha Mikro hingga level desa untuk mempercepat penanggulangan kemiskinan			1.567.500,00	DINAS PANGAN DAN PERTANIAN
	2.09.01.2.01.0007	Evaluasi Kinerja Perangkat Daerah																		
			Jumlah Laporan Evaluasi Kinerja Perangkat Daerah				2 Laporan	2 Laporan	0,00	660.000,00	660.000,00	660.000,00	Kab. Sidoarjo, Semua Kecamatan, Semua Kel/Desa	PENDAPATAN ASLI DAERAH (PAD)	Memantapkan sistem pertahanan keamanan negara dan mendorong kemandirian bangsa melalui swasembada pangan, energi, air, ekonomi kreatif, ekonomi hijau, dan ekonomi biru	3. Implementasi kebijakan yang mendukung berkembangnya perikanan, pertanian, ekonomi kreatif yang terintegrasi dengan Koperasi dan Usaha Mikro hingga level desa untuk mempercepat penanggulangan kemiskinan 3. Implementasi kebijakan yang mendukung berkembangnya perikanan, pertanian, ekonomi kreatif yang terintegrasi dengan Koperasi dan Usaha Mikro hingga level desa untuk mempercepat penanggulangan kemiskinan			5.013.855,00	DINAS PANGAN DAN PERTANIAN
	2.09.01.2.01.0008	Penyelenggaraan Walidata Pendukung Statistik Sektoral Daerah																		

NO	KODE	URUSAN / BIDANG URUSAN / PROGRAM / KEGIATAN / SUB KEGIATAN	INDIKATOR PROGRAM / KEGIATAN / SUB KEGIATAN	TARGET AKHIR PERIODE RENSTRA OPD	REALISASI CAPAIAN RENJA OPD TAHUN 2023	PRAKIRAAN CAPAIAN TARGET RENJA OPD TAHUN 2024	CAPAIAN KINERJA DAN KERANGKA PENDANAAN										KELOMPOK SASARAN	PRAKIRAAN MAJU RENCANA TAHUN 2026		PERANGKAT DAERAH PENANGGUNG JAWAB
							TARGET 2025		PAGU INDIKATIF (Rp)			Bertambah/Berkurang (10-12)	LOKASI	SUMBER DANA	PRIORITAS			TARGET	PAGU INDIKATIF (Rp)	
							SEBELUM	SESUDAH	RKPD 2025	APBD 2025	RKPD PERUBAHAN 2025				NASIONAL	DAERAH				
1	2	3	4	5	6	7	8	9	10	11	12	13	14	15	16	17	18	19	20	21
			Jumlah Dokumen Hasil Penyelenggaraan Walidata Pendukung Statistik Sektoral Daerah				1 Dokumen	1 Dokumen	0,00	35.400.458,00	35.400.458,00	35.400.458,00	Kab. Sidoarjo, Semua Kecamatan, Semua Kel/Desa	PENDAPATAN ASLI DAERAH (PAD)	Memantapkan sistem pertahanan keamanan negara dan mendorong kemandirian bangsa melalui swasembada pangan, energi, air, ekonomi kreatif, ekonomi hijau, dan ekonomi biru	3. Implementasi kebijakan yang mendukung berkembangnya perikanan, pertanian, ekonomi kreatif yang terintegrasi dengan Koperasi dan Usaha Mikro hingga level desa untuk mempercepat penanggulangan kemiskinan 3. Implementasi kebijakan yang mendukung berkembangnya perikanan, pertanian, ekonomi kreatif yang terintegrasi dengan Koperasi dan Usaha Mikro hingga level desa untuk mempercepat penanggulangan kemiskinan			55.000.000,00	DINAS PANGAN DAN PERTANIAN
	2.09.01.2.01.0009	Pelaksanaan Pengumpulan Data Statistik Sektoral Daerah																		
			Jumlah Data Statistik Sektoral Daerah yang Telah Dikumpulkan dan Diperiksa Lingkup Perangkat Daerah				10 Data	10 Data	0,00	22.180.000,00	22.180.000,00	22.180.000,00	Kab. Sidoarjo, Semua Kecamatan, Semua Kel/Desa	PENDAPATAN ASLI DAERAH (PAD)	Memantapkan sistem pertahanan keamanan negara dan mendorong kemandirian bangsa melalui swasembada pangan, energi, air, ekonomi kreatif, ekonomi hijau, dan ekonomi biru	3. Implementasi kebijakan yang mendukung berkembangnya perikanan, pertanian, ekonomi kreatif yang terintegrasi dengan Koperasi dan Usaha Mikro hingga level desa untuk mempercepat penanggulangan kemiskinan 3. Implementasi kebijakan yang mendukung berkembangnya perikanan, pertanian, ekonomi kreatif yang terintegrasi dengan Koperasi dan Usaha Mikro hingga level desa untuk mempercepat penanggulangan kemiskinan			126.500.605,00	DINAS PANGAN DAN PERTANIAN
	2.09.01.2.02	Administrasi Keuangan Perangkat Daerah	*Persentase realisasi anggaran PD*				100 %	100 %	25.504.354.033,00	28.125.945.172,00	23.512.548.984,00	-1.991.805.049,00			Memantapkan sistem pertahanan keamanan negara dan mendorong kemandirian bangsa melalui swasembada pangan, energi, air, ekonomi kreatif, ekonomi hijau, dan ekonomi biru	3. Implementasi kebijakan yang mendukung berkembangnya perikanan, pertanian, ekonomi kreatif yang terintegrasi dengan Koperasi dan Usaha Mikro hingga level desa untuk mempercepat penanggulangan kemiskinan 3. Implementasi kebijakan yang mendukung berkembangnya perikanan, pertanian, ekonomi kreatif yang terintegrasi dengan Koperasi dan Usaha Mikro hingga level desa untuk mempercepat penanggulangan kemiskinan	Aparatur perangkat daerah yang mendapat pelayanan kesekretariatan		28.054.789.436,30	DINAS PANGAN DAN PERTANIAN
	2.09.01.2.02.0001	Penyediaan Gaji dan Tunjangan ASN																		
			Jumlah Orang yang Menerima Gaji dan Tunjangan ASN				151 Orang/ bulan	140 Orang/ bulan	0,00	28.125.945.172,00	23.512.548.984,00	23.512.548.984,00	Kab. Sidoarjo, Semua Kecamatan, Semua Kel/Desa	PENDAPATAN ASLI DAERAH (PAD) DANA ALOKASI UMUM (DAU)	Memantapkan sistem pertahanan keamanan negara dan mendorong kemandirian bangsa melalui swasembada pangan, energi, air, ekonomi kreatif, ekonomi hijau, dan ekonomi biru	3. Implementasi kebijakan yang mendukung berkembangnya perikanan, pertanian, ekonomi kreatif yang terintegrasi dengan Koperasi dan Usaha Mikro hingga level desa untuk mempercepat penanggulangan kemiskinan 3. Implementasi kebijakan yang mendukung berkembangnya perikanan, pertanian, ekonomi kreatif yang terintegrasi dengan Koperasi dan Usaha Mikro hingga level desa untuk mempercepat penanggulangan kemiskinan			28.054.789.436,30	DINAS PANGAN DAN PERTANIAN
	2.09.01.2.06	Administrasi Umum Perangkat Daerah	*Nilai Survey Kepuasan Masyarakat (SKM)*				88 %	88 Nilai	1.025.448.392,00	1.301.781.320,00	961.308.253,00	-64.140.139,00			Memantapkan sistem pertahanan keamanan negara dan mendorong kemandirian bangsa melalui swasembada pangan, energi, air, ekonomi kreatif, ekonomi hijau, dan ekonomi biru	3. Implementasi kebijakan yang mendukung berkembangnya perikanan, pertanian, ekonomi kreatif yang terintegrasi dengan Koperasi dan Usaha Mikro hingga level desa untuk mempercepat penanggulangan kemiskinan 3. Implementasi kebijakan yang mendukung berkembangnya perikanan, pertanian, ekonomi kreatif yang terintegrasi dengan Koperasi dan Usaha Mikro hingga level desa untuk mempercepat penanggulangan kemiskinan	Aparatur perangkat daerah yang mendapat pelayanan kesekretariatan		1.127.993.231,20	DINAS PANGAN DAN PERTANIAN

NO	KODE	URUSAN / BIDANG URUSAN / PROGRAM / KEGIATAN / SUB KEGIATAN	INDIKATOR PROGRAM / KEGIATAN / SUB KEGIATAN	TARGET AKHIR PERIODE RENSTRA OPD	REALISASI CAPAIAN RENJA OPD TAHUN 2023	PRAKIRAAN CAPAIAN TARGET RENJA OPD TAHUN 2024	CAPAIAN KINERJA DAN KERANGKA PENDANAAN										KELOMPOK SASARAN	PRAKIRAAN MAJU RENCANA TAHUN 2026		PERANGKAT DAERAH PENANGGUNG JAWAB
							TARGET 2025		PAGU INDIKATIF (Rp)			Bertambah/Berkurang (10-12)	LOKASI	SUMBER DANA	PRIORITAS			TARGET	PAGU INDIKATIF (Rp)	
							SEBELUM	SESUDAH	RKPD 2025	APBD 2025	RKPD PERUBAHAN 2025				NASIONAL	DAERAH				
1	2	3	4	5	6	7	8	9	10	11	12	13	14	15	16	17	18	19	20	21
	2.09.01.2.06.0001	Penyediaan Komponen Instalasi Listrik/Penerangan Bangunan Kantor																		
			Jumlah Paket Komponen Instalasi Listrik/Penerangan Bangunan Kantor yang Disediakan				130 Paket	130 Paket	0,00	5.577.440,00	5.577.440,00	5.577.440,00	Kab. Sidoarjo, Semua Kecamatan, Semua Kel/Desa	PENDAPATAN ASLI DAERAH (PAD)	Memantapkan sistem pertahanan keamanan negara dan mendorong kemandirian bangsa melalui swasembada pangan, energi, air, ekonomi kreatif, ekonomi hijau, dan ekonomi biru	3. Implementasi kebijakan yang mendukung berkembangnya perikanan, pertanian, ekonomi kreatif yang terintegrasi dengan Koperasi dan Usaha Mikro hingga level desa untuk mempercepat penanggulangan kemiskinan 3. Implementasi kebijakan yang mendukung berkembangnya perikanan, pertanian, ekonomi kreatif yang terintegrasi dengan Koperasi dan Usaha Mikro hingga level desa untuk mempercepat penanggulangan kemiskinan			122.697.179,00	DINAS PANGAN DAN PERTANIAN
	2.09.01.2.06.0002	Penyediaan Peralatan dan Perlengkapan Kantor																		
			Jumlah Paket Peralatan dan Perlengkapan Kantor yang Disediakan				100 Paket	100 Paket	0,00	53.921.319,00	56.095.319,00	56.095.319,00	Kab. Sidoarjo, Semua Kecamatan, Semua Kel/Desa	PENDAPATAN ASLI DAERAH (PAD)	Memantapkan sistem pertahanan keamanan negara dan mendorong kemandirian bangsa melalui swasembada pangan, energi, air, ekonomi kreatif, ekonomi hijau, dan ekonomi biru	3. Implementasi kebijakan yang mendukung berkembangnya perikanan, pertanian, ekonomi kreatif yang terintegrasi dengan Koperasi dan Usaha Mikro hingga level desa untuk mempercepat penanggulangan kemiskinan 3. Implementasi kebijakan yang mendukung berkembangnya perikanan, pertanian, ekonomi kreatif yang terintegrasi dengan Koperasi dan Usaha Mikro hingga level desa untuk mempercepat penanggulangan kemiskinan			17.712.132,90	DINAS PANGAN DAN PERTANIAN
	2.09.01.2.06.0004	Penyediaan Bahan Logistik Kantor																		
			Jumlah Paket Bahan Logistik Kantor yang Disediakan				7000 Paket	7000 Paket	0,00	381.795.940,00	381.795.940,00	381.795.940,00	Kab. Sidoarjo, Semua Kecamatan, Semua Kel/Desa	PENDAPATAN ASLI DAERAH (PAD)	Memantapkan sistem pertahanan keamanan negara dan mendorong kemandirian bangsa melalui swasembada pangan, energi, air, ekonomi kreatif, ekonomi hijau, dan ekonomi biru	3. Implementasi kebijakan yang mendukung berkembangnya perikanan, pertanian, ekonomi kreatif yang terintegrasi dengan Koperasi dan Usaha Mikro hingga level desa untuk mempercepat penanggulangan kemiskinan 3. Implementasi kebijakan yang mendukung berkembangnya perikanan, pertanian, ekonomi kreatif yang terintegrasi dengan Koperasi dan Usaha Mikro hingga level desa untuk mempercepat penanggulangan kemiskinan			419.975.534,00	DINAS PANGAN DAN PERTANIAN
	2.09.01.2.06.0005	Penyediaan Barang Cetakan dan Penggandaan																		
			Jumlah Paket Barang Cetakan dan Penggandaan yang Disediakan				1 Paket	1 Paket	0,00	3.360.000,00	3.360.000,00	3.360.000,00	Kab. Sidoarjo, Semua Kecamatan, Semua Kel/Desa	PENDAPATAN ASLI DAERAH (PAD)	Memantapkan sistem pertahanan keamanan negara dan mendorong kemandirian bangsa melalui swasembada pangan, energi, air, ekonomi kreatif, ekonomi hijau, dan ekonomi biru	3. Implementasi kebijakan yang mendukung berkembangnya perikanan, pertanian, ekonomi kreatif yang terintegrasi dengan Koperasi dan Usaha Mikro hingga level desa untuk mempercepat penanggulangan kemiskinan 3. Implementasi kebijakan yang mendukung berkembangnya perikanan, pertanian, ekonomi kreatif yang terintegrasi dengan Koperasi dan Usaha Mikro hingga level desa untuk mempercepat penanggulangan kemiskinan			3.300.000,00	DINAS PANGAN DAN PERTANIAN
	2.09.01.2.06.0007	Penyediaan Bahan/Material																		

NO	KODE	URUSAN / BIDANG URUSAN / PROGRAM / KEGIATAN / SUB KEGIATAN	INDIKATOR PROGRAM / KEGIATAN / SUB KEGIATAN	TARGET AKHIR PERIODE RENSTRA OPD	REALISASI CAPAIAN RENJA OPD TAHUN 2023	PRAKIRAAN CAPAIAN TARGET RENJA OPD TAHUN 2024	CAPAIAN KINERJA DAN KERANGKA PENDANAAN										KELOMPOK SASARAN	PRAKIRAAN MAJU RENCANA TAHUN 2026		PERANGKAT DAERAH PENANGGUNG JAWAB
							TARGET 2025		PAGU INDIKATIF (Rp)			Bertambah/Berkurang (10-12)	LOKASI	SUMBER DANA	PRIORITAS			TARGET	PAGU INDIKATIF (Rp)	
							SEBELUM	SESUDAH	RKPD 2025	APBD 2025	RKPD PERUBAHAN 2025				NASIONAL	DAERAH				
1	2	3	4	5	6	7	8	9	10	11	12	13	14	15	16	17	18	19	20	21
			Jumlah Paket Bahan/Material yang Disediakan				1 Paket	1 Paket	0,00	26.237.400,00	26.237.400,00	26.237.400,00	Kab. Sidoarjo, Semua Kecamatan, Semua Kel/Desa	PENDAPATAN ASLI DAERAH (PAD)	Memantapkan sistem pertahanan keamanan negara dan mendorong kemandirian bangsa melalui swasembada pangan, energi, air, ekonomi kreatif, ekonomi hijau, dan ekonomi biru	3. Implementasi kebijakan yang mendukung berkembangnya perikanan, pertanian, ekonomi kreatif yang terintegrasi dengan Koperasi dan Usaha Mikro hingga level desa untuk mempercepat penanggulangan kemiskinan 3. Implementasi kebijakan yang mendukung berkembangnya perikanan, pertanian, ekonomi kreatif yang terintegrasi dengan Koperasi dan Usaha Mikro hingga level desa untuk mempercepat penanggulangan kemiskinan			61.286.131,50	DINAS PANGAN DAN PERTANIAN
	2.09.01.2.06.0008	Fasilitasi Kunjungan Tamu																		
			Jumlah Laporan Fasilitasi Kunjungan Tamu				1 Laporan	1 Laporan	0,00	231.753.700,00	231.753.700,00	231.753.700,00	Kab. Sidoarjo, Semua Kecamatan, Semua Kel/Desa	PENDAPATAN ASLI DAERAH (PAD)	Memantapkan sistem pertahanan keamanan negara dan mendorong kemandirian bangsa melalui swasembada pangan, energi, air, ekonomi kreatif, ekonomi hijau, dan ekonomi biru	3. Implementasi kebijakan yang mendukung berkembangnya perikanan, pertanian, ekonomi kreatif yang terintegrasi dengan Koperasi dan Usaha Mikro hingga level desa untuk mempercepat penanggulangan kemiskinan 3. Implementasi kebijakan yang mendukung berkembangnya perikanan, pertanian, ekonomi kreatif yang terintegrasi dengan Koperasi dan Usaha Mikro hingga level desa untuk mempercepat penanggulangan kemiskinan			48.942.253,80	DINAS PANGAN DAN PERTANIAN
	2.09.01.2.06.0009	Penyelenggaraan Rapat Koordinasi dan Konsultasi SKPD																		
			Jumlah Laporan Penyelenggaraan Rapat Koordinasi dan Konsultasi SKPD				145 Laporan	145 Laporan	0,00	599.135.521,00	256.488.454,00	256.488.454,00	Kab. Sidoarjo, Semua Kecamatan, Semua Kel/Desa	PENDAPATAN ASLI DAERAH (PAD)	Memantapkan sistem pertahanan keamanan negara dan mendorong kemandirian bangsa melalui swasembada pangan, energi, air, ekonomi kreatif, ekonomi hijau, dan ekonomi biru	3. Implementasi kebijakan yang mendukung berkembangnya perikanan, pertanian, ekonomi kreatif yang terintegrasi dengan Koperasi dan Usaha Mikro hingga level desa untuk mempercepat penanggulangan kemiskinan 3. Implementasi kebijakan yang mendukung berkembangnya perikanan, pertanian, ekonomi kreatif yang terintegrasi dengan Koperasi dan Usaha Mikro hingga level desa untuk mempercepat penanggulangan kemiskinan			454.080.000,00	DINAS PANGAN DAN PERTANIAN
	2.09.01.2.07	Pengadaan Barang Milik Daerah Penunjang Urusan Pemerintah Daerah	*Jumlah BMD yang diadakan*				4 Unit 6 Buah	4 Jenis	972.881.700,00	250.719.130,00	345.218.730,00	-627.662.970,00			Memantapkan sistem pertahanan keamanan negara dan mendorong kemandirian bangsa melalui swasembada pangan, energi, air, ekonomi kreatif, ekonomi hijau, dan ekonomi biru	3. Implementasi kebijakan yang mendukung berkembangnya perikanan, pertanian, ekonomi kreatif yang terintegrasi dengan Koperasi dan Usaha Mikro hingga level desa untuk mempercepat penanggulangan kemiskinan 3. Implementasi kebijakan yang mendukung berkembangnya perikanan, pertanian, ekonomi kreatif yang terintegrasi dengan Koperasi dan Usaha Mikro hingga level desa untuk mempercepat penanggulangan kemiskinan	Aparatur perangkat daerah yang mendapat pelayanan kesekretariatan		1.070.169.870,00	DINAS PANGAN DAN PERTANIAN
	2.09.01.2.07.0005	Pengadaan Mebel																		
			Jumlah Paket Mebel yang Disediakan				1 Unit	107 Unit	0,00	123.091.230,00	123.091.230,00	123.091.230,00	Kab. Sidoarjo, Semua Kecamatan, Semua Kel/Desa	PENDAPATAN ASLI DAERAH (PAD)	Memantapkan sistem pertahanan keamanan negara dan mendorong kemandirian bangsa melalui swasembada pangan, energi, air, ekonomi kreatif, ekonomi hijau, dan ekonomi biru	3. Implementasi kebijakan yang mendukung berkembangnya perikanan, pertanian, ekonomi kreatif yang terintegrasi dengan Koperasi dan Usaha Mikro hingga level desa untuk mempercepat penanggulangan kemiskinan 3. Implementasi kebijakan yang mendukung berkembangnya perikanan, pertanian, ekonomi kreatif yang terintegrasi dengan Koperasi dan Usaha Mikro hingga level desa untuk mempercepat penanggulangan kemiskinan			425.762.700,00	DINAS PANGAN DAN PERTANIAN

NO	KODE	URUSAN / BIDANG URUSAN / PROGRAM / KEGIATAN / SUB KEGIATAN	INDIKATOR PROGRAM / KEGIATAN / SUB KEGIATAN	TARGET AKHIR PERIODE RENSTRA OPD	REALISASI CAPAIAN RENJA OPD TAHUN 2023	PRAKIRAAN CAPAIAN TARGET RENJA OPD TAHUN 2024	CAPAIAN KINERJA DAN KERANGKA PENDANAAN										KELOMPOK SASARAN	PRAKIRAAN MAJU RENCANA TAHUN 2026		PERANGKAT DAERAH PENANGGUNG JAWAB
							TARGET 2025		PAGU INDIKATIF (Rp)			Bertambah/Berkurang (10-12)	LOKASI	SUMBER DANA	PRIORITAS			TARGET	PAGU INDIKATIF (Rp)	
							SEBELUM	SESUDAH	RKPD 2025	APBD 2025	RKPD PERUBAHAN 2025				NASIONAL	DAERAH				
1	2	3	4	5	6	7	8	9	10	11	12	13	14	15	16	17	18	19	20	21
	2.09.01.2.07.0006	Pengadaan Peralatan dan Mesin Lainnya																		
			Jumlah Unit Peralatan dan Mesin Lainnya yang Disediakan				2 Unit	2 Unit	0,00	127.627.900,00	222.127.500,00	222.127.500,00	Kab. Sidoarjo, Semua Kecamatan, Semua Kel/Desa	PENDAPATAN ASLI DAERAH (PAD)	Memantapkan sistem pertahanan keamanan negara dan mendorong kemandirian bangsa melalui swasembada pangan, energi, air, ekonomi kreatif, ekonomi hijau, dan ekonomi biru	3. Implementasi kebijakan yang mendukung berkembangnya perikanan, pertanian, ekonomi kreatif yang terintegrasi dengan Koperasi dan Usaha Mikro hingga level desa untuk mempercepat penanggulangan kemiskinan 3. Implementasi kebijakan yang mendukung berkembangnya perikanan, pertanian, ekonomi kreatif yang terintegrasi dengan Koperasi dan Usaha Mikro hingga level desa untuk mempercepat penanggulangan kemiskinan			644.407.170,00	DINAS PANGAN DAN PERTANIAN
	2.09.01.2.08	Penyediaan Jasa Penunjang Urusan Pemerintahan Daerah	*Persentase terpenuhinya jasa penunjang perkantoran*				95 %	95 %	5.368.829.080,00	5.355.105.860,00	5.355.105.860,00	-13.723.220,00			Memantapkan sistem pertahanan keamanan negara dan mendorong kemandirian bangsa melalui swasembada pangan, energi, air, ekonomi kreatif, ekonomi hijau, dan ekonomi biru	3. Implementasi kebijakan yang mendukung berkembangnya perikanan, pertanian, ekonomi kreatif yang terintegrasi dengan Koperasi dan Usaha Mikro hingga level desa untuk mempercepat penanggulangan kemiskinan 3. Implementasi kebijakan yang mendukung berkembangnya perikanan, pertanian, ekonomi kreatif yang terintegrasi dengan Koperasi dan Usaha Mikro hingga level desa untuk mempercepat penanggulangan kemiskinan	Aparatur perangkat daerah yang mendapat pelayanan kesekretariatan		5.905.711.988,00	DINAS PANGAN DAN PERTANIAN
	2.09.01.2.08.0001	Penyediaan Jasa Surat Menyurat																		
			Jumlah Laporan Penyediaan Jasa Surat Menyurat				8600 Laporan	0 Laporan	0,00	0,00	0,00	0,00	Kab. Sidoarjo, Semua Kecamatan, Semua Kel/Desa	PENDAPATAN ASLI DAERAH (PAD)	Memantapkan sistem pertahanan keamanan negara dan mendorong kemandirian bangsa melalui swasembada pangan, energi, air, ekonomi kreatif, ekonomi hijau, dan ekonomi biru	3. Implementasi kebijakan yang mendukung berkembangnya perikanan, pertanian, ekonomi kreatif yang terintegrasi dengan Koperasi dan Usaha Mikro hingga level desa untuk mempercepat penanggulangan kemiskinan 3. Implementasi kebijakan yang mendukung berkembangnya perikanan, pertanian, ekonomi kreatif yang terintegrasi dengan Koperasi dan Usaha Mikro hingga level desa untuk mempercepat penanggulangan kemiskinan			0,00	DINAS PANGAN DAN PERTANIAN
	2.09.01.2.08.0002	Penyediaan Jasa Komunikasi, Sumber Daya Air dan Listrik																		
			Jumlah Laporan Penyediaan Jasa Komunikasi, Sumber Daya Air dan Listrik yang Disediakan				12 Laporan	12 Laporan	0,00	924.859.140,00	924.859.140,00	924.859.140,00	Kab. Sidoarjo, Semua Kecamatan, Semua Kel/Desa	PENDAPATAN ASLI DAERAH (PAD)	Memantapkan sistem pertahanan keamanan negara dan mendorong kemandirian bangsa melalui swasembada pangan, energi, air, ekonomi kreatif, ekonomi hijau, dan ekonomi biru	3. Implementasi kebijakan yang mendukung berkembangnya perikanan, pertanian, ekonomi kreatif yang terintegrasi dengan Koperasi dan Usaha Mikro hingga level desa untuk mempercepat penanggulangan kemiskinan 3. Implementasi kebijakan yang mendukung berkembangnya perikanan, pertanian, ekonomi kreatif yang terintegrasi dengan Koperasi dan Usaha Mikro hingga level desa untuk mempercepat penanggulangan kemiskinan			888.856.848,00	DINAS PANGAN DAN PERTANIAN
	2.09.01.2.08.0004	Penyediaan Jasa Pelayanan Umum Kantor																		

NO	KODE	URUSAN / BIDANG URUSAN / PROGRAM / KEGIATAN / SUB KEGIATAN	INDIKATOR PROGRAM / KEGIATAN / SUB KEGIATAN	TARGET AKHIR PERIODE RENSTRA OPD	REALISASI CAPAIAN RENJA OPD TAHUN 2023	PRAKIRAAN CAPAIAN TARGET RENJA OPD TAHUN 2024	CAPAIAN KINERJA DAN KERANGKA PENDANAAN										KELOMPOK SASARAN	PRAKIRAAN MAJU RENCANA TAHUN 2026		PERANGKAT DAERAH PENANGGUNG JAWAB
							TARGET 2025		PAGU INDIKATIF (Rp)			Bertambah/Berkurang (10-12)	LOKASI	SUMBER DANA	PRIORITAS			TARGET	PAGU INDIKATIF (Rp)	
							SEBELUM	SESUDAH	RKPD 2025	APBD 2025	RKPD PERUBAHAN 2025				NASIONAL	DAERAH				
1	2	3	4	5	6	7	8	9	10	11	12	13	14	15	16	17	18	19	20	21
			Jumlah Laporan Penyediaan Jasa Pelayanan Umum Kantor yang Disediakan				12 Laporan	12 Laporan	0,00	4.430.246.720,00	4.430.246.720,00	4.430.246.720,00	Kab. Sidoarjo, Semua Kecamatan, Semua Kel/Desa	PENDAPATAN ASLI DAERAH (PAD)	Memantapkan sistem pertahanan keamanan negara dan mendorong kemandirian bangsa melalui swasembada pangan, energi, air, ekonomi kreatif, ekonomi hijau, dan ekonomi biru	3. Implementasi kebijakan yang mendukung berkembangnya perikanan, pertanian, ekonomi kreatif yang terintegrasi dengan Koperasi dan Usaha Mikro hingga level desa untuk mempercepat penanggulangan kemiskinan 3. Implementasi kebijakan yang mendukung berkembangnya perikanan, pertanian, ekonomi kreatif yang terintegrasi dengan Koperasi dan Usaha Mikro hingga level desa untuk mempercepat penanggulangan kemiskinan			5.016.855.140,00	DINAS PANGAN DAN PERTANIAN
	2.09.01.2.09	Pemeliharaan Barang Milik Daerah Penunjang Urusan Pemerintahan Daerah	*Jumlah barang milik daerah penunjang urusan pemerintahan daerah yang dilakukan pemeliharaan Persentase Barang Milik Daerah Penunjang Urusan Pemerintahan Daerah yang layak fungsi*				25 Unit	16 Unit 80 %	1.043.400.000,00	771.000.000,00	771.000.000,00	-272.400.000,00			Memantapkan sistem pertahanan keamanan negara dan mendorong kemandirian bangsa melalui swasembada pangan, energi, air, ekonomi kreatif, ekonomi hijau, dan ekonomi biru	3. Implementasi kebijakan yang mendukung berkembangnya perikanan, pertanian, ekonomi kreatif yang terintegrasi dengan Koperasi dan Usaha Mikro hingga level desa untuk mempercepat penanggulangan kemiskinan 3. Implementasi kebijakan yang mendukung berkembangnya perikanan, pertanian, ekonomi kreatif yang terintegrasi dengan Koperasi dan Usaha Mikro hingga level desa untuk mempercepat penanggulangan kemiskinan	Aparatur perangkat daerah yang mendapat pelayanan kesekretariatan		1.147.740.000,00	DINAS PANGAN DAN PERTANIAN
	2.09.01.2.09.0002	Penyediaan Jasa Pemeliharaan, Biaya Pemeliharaan, Pajak dan Perizinan Kendaraan Dinas Operasional atau Lapangan																		
			Jumlah Kendaraan Dinas Operasional atau Lapangan yang Dipelihara dan dibayarkan Pajak dan Perizinannya				10 Unit	12 Unit	0,00	174.000.000,00	174.000.000,00	174.000.000,00	Kab. Sidoarjo, Semua Kecamatan, Semua Kel/Desa	PENDAPATAN ASLI DAERAH (PAD)	Memantapkan sistem pertahanan keamanan negara dan mendorong kemandirian bangsa melalui swasembada pangan, energi, air, ekonomi kreatif, ekonomi hijau, dan ekonomi biru	3. Implementasi kebijakan yang mendukung berkembangnya perikanan, pertanian, ekonomi kreatif yang terintegrasi dengan Koperasi dan Usaha Mikro hingga level desa untuk mempercepat penanggulangan kemiskinan 3. Implementasi kebijakan yang mendukung berkembangnya perikanan, pertanian, ekonomi kreatif yang terintegrasi dengan Koperasi dan Usaha Mikro hingga level desa untuk mempercepat penanggulangan kemiskinan			190.300.000,00	DINAS PANGAN DAN PERTANIAN
	2.09.01.2.09.0006	Pemeliharaan Peralatan dan Mesin Lainnya																		
			Jumlah Peralatan dan Mesin Lainnya yang Dipelihara				1 Unit	1 Unit	0,00	47.000.000,00	47.000.000,00	47.000.000,00	Kab. Sidoarjo, Semua Kecamatan, Semua Kel/Desa	PENDAPATAN ASLI DAERAH (PAD)	Memantapkan sistem pertahanan keamanan negara dan mendorong kemandirian bangsa melalui swasembada pangan, energi, air, ekonomi kreatif, ekonomi hijau, dan ekonomi biru	3. Implementasi kebijakan yang mendukung berkembangnya perikanan, pertanian, ekonomi kreatif yang terintegrasi dengan Koperasi dan Usaha Mikro hingga level desa untuk mempercepat penanggulangan kemiskinan 3. Implementasi kebijakan yang mendukung berkembangnya perikanan, pertanian, ekonomi kreatif yang terintegrasi dengan Koperasi dan Usaha Mikro hingga level desa untuk mempercepat penanggulangan kemiskinan			462.000.000,00	DINAS PANGAN DAN PERTANIAN
	2.09.01.2.09.0009	Pemeliharaan/Rehabilitasi Gedung Kantor dan Bangunan Lainnya																		
			Jumlah Gedung Kantor dan Bangunan Lainnya yang Dipelihara/Direhabilitasi				1 Unit	3 Unit	0,00	550.000.000,00	550.000.000,00	550.000.000,00	Kab. Sidoarjo, Semua Kecamatan, Semua Kel/Desa	PENDAPATAN ASLI DAERAH (PAD)	Memantapkan sistem pertahanan keamanan negara dan mendorong kemandirian bangsa melalui swasembada pangan, energi, air, ekonomi kreatif, ekonomi hijau, dan ekonomi biru	- -			495.440.000,00	DINAS PANGAN DAN PERTANIAN
2.	**2.09.02**	**PROGRAM PENGELOLAAN SUMBER DAYA EKONOMI UNTUK KEDAULATAN dan KEMANDIRIAN PANGAN**	**Prosentase infrastruktur kemandirian pangan dalam kondisi baik**				**11,60 %**	**11,60 %**	**65.250.000,00**	**13.087.500,00**	**13.087.500,00**	**6.525.000,00**							**71.775.000,00**	

NO	KODE	URUSAN / BIDANG URUSAN / PROGRAM / KEGIATAN / SUB KEGIATAN	INDIKATOR PROGRAM / KEGIATAN / SUB KEGIATAN	TARGET AKHIR PERIODE RENSTRA OPD	REALISASI CAPAIAN RENJA OPD TAHUN 2023	PRAKIRAAN CAPAIAN TARGET RENJA OPD TAHUN 2024	CAPAIAN KINERJA DAN KERANGKA PENDANAAN										KELOMPOK SASARAN	PRAKIRAAN MAJU RENCANA TAHUN 2026		PERANGKAT DAERAH PENANGGUNG JAWAB
							TARGET 2025		PAGU INDIKATIF (Rp)			Bertambah/Berkurang (10-12)	LOKASI	SUMBER DANA	PRIORITAS			TARGET	PAGU INDIKATIF (Rp)	
							SEBELUM	SESUDAH	RKPD 2025	APBD 2025	RKPD PERUBAHAN 2025				NASIONAL	DAERAH				
1	2	3	4	5	6	7	8	9	10	11	12	13	14	15	16	17	18	19	20	21
	2.09.02.2.01	Penyediaan Infrastruktur dan Seluruh Pendukung Kemandirian Pangan sesuai Kewenangan Daerah Kabupaten/Kota	*Jumlah infrastruktur kemandirian pangan yang dibina*				28 infrastruktur	5 infrastruktur	65.250.000,00	13.087.500,00	13.087.500,00	-52.162.500,00			Memantapkan sistem pertahanan keamanan negara dan mendorong kemandirian bangsa melalui swasembada pangan, energi, air, ekonomi kreatif, ekonomi hijau, dan ekonomi biru	3. Implementasi kebijakan yang mendukung berkembangnya perikanan, pertanian, ekonomi kreatif yang terintegrasi dengan Koperasi dan Usaha Mikro hingga level desa untuk mempercepat penanggulangan kemiskinan 3. Implementasi kebijakan yang mendukung berkembangnya perikanan, pertanian, ekonomi kreatif yang terintegrasi dengan Koperasi dan Usaha Mikro hingga level desa untuk mempercepat penanggulangan kemiskinan	Masyarakat		71.775.000,00	DINAS PANGAN DAN PERTANIAN
	2.09.02.2.01.0003	Penyediaan Infrastruktur Pendukung Kemandirian Pangan Lainnya																		
			Jumlah Infrastruktur Pendukung Kemandirian Pangan yang Tersedia				1 Unit	1 Unit	60.000.000,00	12.300.000,00	12.300.000,00	-47.700.000,00	Kab. Sidoarjo, Semua Kecamatan, Semua Kel/Desa	PENDAPATAN ASLI DAERAH (PAD)	Memantapkan sistem pertahanan keamanan negara dan mendorong kemandirian bangsa melalui swasembada pangan, energi, air, ekonomi kreatif, ekonomi hijau, dan ekonomi biru	3. Implementasi kebijakan yang mendukung berkembangnya perikanan, pertanian, ekonomi kreatif yang terintegrasi dengan Koperasi dan Usaha Mikro hingga level desa untuk mempercepat penanggulangan kemiskinan 3. Implementasi kebijakan yang mendukung berkembangnya perikanan, pertanian, ekonomi kreatif yang terintegrasi dengan Koperasi dan Usaha Mikro hingga level desa untuk mempercepat penanggulangan kemiskinan			66.000.000,00	DINAS PANGAN DAN PERTANIAN
	2.09.02.2.01.0004	Koordinasi dan Sinkronisasi Penyediaan Infrastruktur Logistik																		
			Jumlah Koordinasi dan Sinkronisasi dalam rangka Penyediaan Infrastruktur Logistik				2 Laporan	1 Laporan	5.250.000,00	787.500,00	787.500,00	-4.462.500,00	Kab. Sidoarjo, Semua Kecamatan, Semua Kel/Desa	PENDAPATAN ASLI DAERAH (PAD)	Memantapkan sistem pertahanan keamanan negara dan mendorong kemandirian bangsa melalui swasembada pangan, energi, air, ekonomi kreatif, ekonomi hijau, dan ekonomi biru	3. Implementasi kebijakan yang mendukung berkembangnya perikanan, pertanian, ekonomi kreatif yang terintegrasi dengan Koperasi dan Usaha Mikro hingga level desa untuk mempercepat penanggulangan kemiskinan 3. Implementasi kebijakan yang mendukung berkembangnya perikanan, pertanian, ekonomi kreatif yang terintegrasi dengan Koperasi dan Usaha Mikro hingga level desa untuk mempercepat penanggulangan kemiskinan			5.775.000,00	DINAS PANGAN DAN PERTANIAN
3.	**2.09.03**	**PROGRAM PENINGKATAN DIVERSIFIKASI DAN KETAHANAN PANGAN MASYARAKAT**	**Prosentase Peningkatan Cadangan Pangan (stok pangan yang dikordinasikan) Tingkat Konsumsi Beras perkapita perhari gr**				**0,03 235 % gr/kapita/hari**	**0,03 235 % gr/kapita/hari**	**1.794.459.818,00**	**1.150.657.500,00**	**1.094.982.500,00**	**179.445.981,00**							**1.973.905.799,00**	
	2.09.03.2.01	Penyediaan dan Penyaluran Pangan Pokok atau Pangan Lainnya sesuai dengan Kebutuhan Daerah Kabupaten/Kota dalam rangka Stabilisasi Pasokan dan Harga Pangan	*Jumlah lembaga penyedia dan penyalur bahan pokok atau pangan lainnya sesuai kebutuhan daerah yang dibina*				26 lembaga 76.18 lembaga	26 lembaga	449.492.600,00	273.500.000,00	273.500.000,00	-175.992.600,00			Memantapkan sistem pertahanan keamanan negara dan mendorong kemandirian bangsa melalui swasembada pangan, energi, air, ekonomi kreatif, ekonomi hijau, dan ekonomi biru	3. Implementasi kebijakan yang mendukung berkembangnya perikanan, pertanian, ekonomi kreatif yang terintegrasi dengan Koperasi dan Usaha Mikro hingga level desa untuk mempercepat penanggulangan kemiskinan 3. Implementasi kebijakan yang mendukung berkembangnya perikanan, pertanian, ekonomi kreatif yang terintegrasi dengan Koperasi dan Usaha Mikro hingga level desa untuk mempercepat penanggulangan kemiskinan	Masyarakat		494.441.860,00	DINAS PANGAN DAN PERTANIAN
	2.09.03.2.01.0003	Koordinasi, Sinkronisasi dan Pelaksanaan Distribusi Pangan Pokok dan Pangan Lainnya																		

NO	KODE	URUSAN / BIDANG URUSAN / PROGRAM / KEGIATAN / SUB KEGIATAN	INDIKATOR PROGRAM / KEGIATAN / SUB KEGIATAN	TARGET AKHIR PERIODE RENSTRA OPD	REALISASI CAPAIAN RENJA OPD TAHUN 2023	PRAKIRAAN CAPAIAN TARGET RENJA OPD TAHUN 2024	CAPAIAN KINERJA DAN KERANGKA PENDANAAN										KELOMPOK SASARAN	PRAKIRAAN MAJU RENCANA TAHUN 2026		PERANGKAT DAERAH PENANGGUNG JAWAB
							TARGET 2025		PAGU INDIKATIF (Rp)			Bertambah/Berkurang (10-12)	LOKASI	SUMBER DANA	PRIORITAS			TARGET	PAGU INDIKATIF (Rp)	
							SEBELUM	SESUDAH	RKPD 2025	APBD 2025	RKPD PERUBAHAN 2025				NASIONAL	DAERAH				
1	2	3	4	5	6	7	8	9	10	11	12	13	14	15	16	17	18	19	20	21
			Jumlah Koordinasi, Sinkronisasi dan Pelaksanaan Distribusi Pangan Pokok dan Pangan Lainnya				3 Laporan	1 Laporan	2.625.000,00	160.775.000,00	160.775.000,00	158.150.000,00	Kab. Sidoarjo, Semua Kecamatan, Semua Kel/Desa	PENDAPATAN ASLI DAERAH (PAD)	Memantapkan sistem pertahanan keamanan negara dan mendorong kemandirian bangsa melalui swasembada pangan, energi, air, ekonomi kreatif, ekonomi hijau, dan ekonomi biru	3. Implementasi kebijakan yang mendukung berkembangnya perikanan, pertanian, ekonomi kreatif yang terintegrasi dengan Koperasi dan Usaha Mikro hingga level desa untuk mempercepat penanggulangan kemiskinan 3. Implementasi kebijakan yang mendukung berkembangnya perikanan, pertanian, ekonomi kreatif yang terintegrasi dengan Koperasi dan Usaha Mikro hingga level desa untuk mempercepat penanggulangan kemiskinan			2.887.500,00	DINAS PANGAN DAN PERTANIAN
	2.09.03.2.01.0006	Pengembangan Kelembagaan Usaha Pangan Masyarakat dan Toko Tani Indonesia																		
			Jumlah Kelembagaan Usaha Pangan Masyarakat dan Toko Tani Indonesia yang Dikembangkan				1 Unit	1 Unit	224.013.750,00	10.362.500,00	10.362.500,00	-213.651.250,00	Kab. Sidoarjo, Semua Kecamatan, Semua Kel/Desa	PENDAPATAN ASLI DAERAH (PAD)	Memantapkan sistem pertahanan keamanan negara dan mendorong kemandirian bangsa melalui swasembada pangan, energi, air, ekonomi kreatif, ekonomi hijau, dan ekonomi biru	3. Implementasi kebijakan yang mendukung berkembangnya perikanan, pertanian, ekonomi kreatif yang terintegrasi dengan Koperasi dan Usaha Mikro hingga level desa untuk mempercepat penanggulangan kemiskinan 3. Implementasi kebijakan yang mendukung berkembangnya perikanan, pertanian, ekonomi kreatif yang terintegrasi dengan Koperasi dan Usaha Mikro hingga level desa untuk mempercepat penanggulangan kemiskinan			246.415.125,00	DINAS PANGAN DAN PERTANIAN
	2.09.03.2.01.0010	Pengembangan Kelembagaan Distribusi Pangan Kabupaten/kota																		
			Jumlah Kelembagaan Distribusi Pangan				1 Unit	1 Unit	18.816.350,00	1.787.500,00	1.787.500,00	-17.028.850,00	Kab. Sidoarjo, Semua Kecamatan, Semua Kel/Desa	PENDAPATAN ASLI DAERAH (PAD)	Memantapkan sistem pertahanan keamanan negara dan mendorong kemandirian bangsa melalui swasembada pangan, energi, air, ekonomi kreatif, ekonomi hijau, dan ekonomi biru	3. Implementasi kebijakan yang mendukung berkembangnya perikanan, pertanian, ekonomi kreatif yang terintegrasi dengan Koperasi dan Usaha Mikro hingga level desa untuk mempercepat penanggulangan kemiskinan 3. Implementasi kebijakan yang mendukung berkembangnya perikanan, pertanian, ekonomi kreatif yang terintegrasi dengan Koperasi dan Usaha Mikro hingga level desa untuk mempercepat penanggulangan kemiskinan			20.697.985,00	DINAS PANGAN DAN PERTANIAN
	2.09.03.2.01.0012	Penyediaan Informasi Harga Pangan Tingkat Produsen dan Konsumen Wilayah Kabupaten/Kota																		
			Informasi harga pangan tingkat Produsen dan Konsumen wilayah Kabupaten/Kota				1 Laporan	12 Laporan	101.312.500,00	787.500,00	787.500,00	-100.525.000,00	Kab. Sidoarjo, Semua Kecamatan, Semua Kel/Desa	PENDAPATAN ASLI DAERAH (PAD)	Memantapkan sistem pertahanan keamanan negara dan mendorong kemandirian bangsa melalui swasembada pangan, energi, air, ekonomi kreatif, ekonomi hijau, dan ekonomi biru	3. Implementasi kebijakan yang mendukung berkembangnya perikanan, pertanian, ekonomi kreatif yang terintegrasi dengan Koperasi dan Usaha Mikro hingga level desa untuk mempercepat penanggulangan kemiskinan 3. Implementasi kebijakan yang mendukung berkembangnya perikanan, pertanian, ekonomi kreatif yang terintegrasi dengan Koperasi dan Usaha Mikro hingga level desa untuk mempercepat penanggulangan kemiskinan			111.443.750,00	DINAS PANGAN DAN PERTANIAN
	2.09.03.2.01.0016	Penyusunan Neraca Bahan Makanan (NBM)																		

NO	KODE	URUSAN / BIDANG URUSAN / PROGRAM / KEGIATAN / SUB KEGIATAN	INDIKATOR PROGRAM / KEGIATAN / SUB KEGIATAN	TARGET AKHIR PERIODE RENSTRA OPD	REALISASI CAPAIAN RENJA OPD TAHUN 2023	PRAKIRAAN CAPAIAN TARGET RENJA OPD TAHUN 2024	CAPAIAN KINERJA DAN KERANGKA PENDANAAN										KELOMPOK SASARAN	PRAKIRAAN MAJU RENCANA TAHUN 2026		PERANGKAT DAERAH PENANGGUNG JAWAB
							TARGET 2025		PAGU INDIKATIF (Rp)			Bertambah/Berkurang (10-12)	LOKASI	SUMBER DANA	PRIORITAS			TARGET	PAGU INDIKATIF (Rp)	
							SEBELUM	SESUDAH	RKPD 2025	APBD 2025	RKPD PERUBAHAN 2025				NASIONAL	DAERAH				
1	2	3	4	5	6	7	8	9	10	11	12	13	14	15	16	17	18	19	20	21
			Informasi Neraca Bahan Makanan (NBM)				1 Dokumen	1 Dokumen	102.725.000,00	99.787.500,00	99.787.500,00	-2.937.500,00	Kab. Sidoarjo, Semua Kecamatan, Semua Kel/Desa	PENDAPATAN ASLI DAERAH (PAD)	Memantapkan sistem pertahanan keamanan negara dan mendorong kemandirian bangsa melalui swasembada pangan, energi, air, ekonomi kreatif, ekonomi hijau, dan ekonomi biru	3. Implementasi kebijakan yang mendukung berkembangnya perikanan, pertanian, ekonomi kreatif yang terintegrasi dengan Koperasi dan Usaha Mikro hingga level desa untuk mempercepat penanggulangan kemiskinan 3. Implementasi kebijakan yang mendukung berkembangnya perikanan, pertanian, ekonomi kreatif yang terintegrasi dengan Koperasi dan Usaha Mikro hingga level desa untuk mempercepat penanggulangan kemiskinan			112.997.500,00	DINAS PANGAN DAN PERTANIAN
	2.09.03.2.02	Pengelolaan dan Keseimbangan Cadangan Pangan Kabupaten/Kota	*Prosentase peningkatan cadangan pangan (stok pangan yang dikoordinasikan)*				3 Rekomendasi	0,03 %	172.628.850,00	100.787.500,00	100.787.500,00	-71.841.350,00			Memantapkan sistem pertahanan keamanan negara dan mendorong kemandirian bangsa melalui swasembada pangan, energi, air, ekonomi kreatif, ekonomi hijau, dan ekonomi biru	- -	Masyarakat		189.891.735,00	DINAS PANGAN DAN PERTANIAN
	2.09.03.2.02.0003	Pengadaan Cadangan Pangan Pemerintah Kabupaten/Kota																		
			Jumlah Cadangan Pangan Pemerintah Kabupaten/Kota				69 Ton	1 Ton	172.628.850,00	100.787.500,00	100.787.500,00	-71.841.350,00	Kab. Sidoarjo, Semua Kecamatan, Semua Kel/Desa	PENDAPATAN ASLI DAERAH (PAD)	Memantapkan sistem pertahanan keamanan negara dan mendorong kemandirian bangsa melalui swasembada pangan, energi, air, ekonomi kreatif, ekonomi hijau, dan ekonomi biru	- -			189.891.735,00	DINAS PANGAN DAN PERTANIAN
	2.09.03.2.04	Pelaksanaan Pencapaian Target Konsumsi Pangan Perkapita/Tahun sesuai dengan Angka Kecukupan Gizi	*Jumlah orang yang diberdayakan untuk konsumsi pangan (Kelompok)*				140 Orang	140 Orang	1.172.338.368,00	776.370.000,00	720.695.000,00	-451.643.368,00			Memantapkan sistem pertahanan keamanan negara dan mendorong kemandirian bangsa melalui swasembada pangan, energi, air, ekonomi kreatif, ekonomi hijau, dan ekonomi biru	3. Implementasi kebijakan yang mendukung berkembangnya perikanan, pertanian, ekonomi kreatif yang terintegrasi dengan Koperasi dan Usaha Mikro hingga level desa untuk mempercepat penanggulangan kemiskinan 3. Implementasi kebijakan yang mendukung berkembangnya perikanan, pertanian, ekonomi kreatif yang terintegrasi dengan Koperasi dan Usaha Mikro hingga level desa untuk mempercepat penanggulangan kemiskinan	Masyarakat		1.289.572.204,00	DINAS PANGAN DAN PERTANIAN
	2.09.03.2.04.0001	Penyusunan dan Penetapan Target Konsumsi Pangan Per Kapita Per Tahun																		
			Target Konsumsi Pangan Per Kapita Per Tahun				2 Dokumen	1 Dokumen	100.000.000,00	50.000.000,00	50.000.000,00	-50.000.000,00	Kab. Sidoarjo, Semua Kecamatan, Semua Kel/Desa	PENDAPATAN ASLI DAERAH (PAD)	Memantapkan sistem pertahanan keamanan negara dan mendorong kemandirian bangsa melalui swasembada pangan, energi, air, ekonomi kreatif, ekonomi hijau, dan ekonomi biru	3. Implementasi kebijakan yang mendukung berkembangnya perikanan, pertanian, ekonomi kreatif yang terintegrasi dengan Koperasi dan Usaha Mikro hingga level desa untuk mempercepat penanggulangan kemiskinan 3. Implementasi kebijakan yang mendukung berkembangnya perikanan, pertanian, ekonomi kreatif yang terintegrasi dengan Koperasi dan Usaha Mikro hingga level desa untuk mempercepat penanggulangan kemiskinan			110.000.000,00	DINAS PANGAN DAN PERTANIAN
	2.09.03.2.04.0002	Pemberdayaan Masyarakat dalam Penganekaragaman Konsumsi Pangan Berbasis Sumber Daya Lokal																		
			Jumlah Pemberdayaan Kelompok Masyarakat dalam Penganekaragaman Konsumsi Pangan Berbasis Sumber Daya Lokal				2 Laporan	2 Laporan	1.061.838.368,00	710.270.000,00	654.595.000,00	-407.243.368,00	Semua Kota/Kab, Semua Kecamatan, Semua Kel/Desa Kab. Sidoarjo, Semua Kecamatan, Semua Kel/Desa	PENDAPATAN ASLI DAERAH (PAD)	Memantapkan sistem pertahanan keamanan negara dan mendorong kemandirian bangsa melalui swasembada pangan, energi, air, ekonomi kreatif, ekonomi hijau, dan ekonomi biru	3. Implementasi kebijakan yang mendukung berkembangnya perikanan, pertanian, ekonomi kreatif yang terintegrasi dengan Koperasi dan Usaha Mikro hingga level desa untuk mempercepat penanggulangan kemiskinan 3. Implementasi kebijakan yang mendukung berkembangnya perikanan, pertanian, ekonomi kreatif yang terintegrasi dengan Koperasi dan Usaha Mikro hingga level desa untuk mempercepat penanggulangan kemiskinan			1.168.022.204,00	DINAS PANGAN DAN PERTANIAN
	2.09.03.2.04.0003	Koordinasi dan Sinkronisasi Pemantauan dan Evaluasi Konsumsi per Kapita per Tahun																		

NO	KODE	URUSAN / BIDANG URUSAN / PROGRAM / KEGIATAN / SUB KEGIATAN	INDIKATOR PROGRAM / KEGIATAN / SUB KEGIATAN	TARGET AKHIR PERIODE RENSTRA OPD	REALISASI CAPAIAN RENJA OPD TAHUN 2023	PRAKIRAAN CAPAIAN TARGET RENJA OPD TAHUN 2024	CAPAIAN KINERJA DAN KERANGKA PENDANAAN										KELOMPOK SASARAN	PRAKIRAAN MAJU RENCANA TAHUN 2026		PERANGKAT DAERAH PENANGGUNG JAWAB
							TARGET 2025		PAGU INDIKATIF (Rp)			Bertambah/Berkurang (10-12)	LOKASI	SUMBER DANA	PRIORITAS			TARGET	PAGU INDIKATIF (Rp)	
							SEBELUM	SESUDAH	RKPD 2025	APBD 2025	RKPD PERUBAHAN 2025				NASIONAL	DAERAH				
1	2	3	4	5	6	7	8	9	10	11	12	13	14	15	16	17	18	19	20	21
			Jumlah Koordinasi dan Sinkronisasi Pemantauan dan Evaluasi Konsumsi Per Kapita Per Tahun				1 Laporan	1 Laporan	10.500.000,00	16.100.000,00	16.100.000,00	5.600.000,00	Kab. Sidoarjo, Semua Kecamatan, Semua Kel/Desa	PENDAPATAN ASLI DAERAH (PAD)	Memantapkan sistem pertahanan keamanan negara dan mendorong kemandirian bangsa melalui swasembada pangan, energi, air, ekonomi kreatif, ekonomi hijau, dan ekonomi biru	3. Implementasi kebijakan yang mendukung berkembangnya perikanan, pertanian, ekonomi kreatif yang terintegrasi dengan Koperasi dan Usaha Mikro hingga level desa untuk mempercepat penanggulangan kemiskinan 3. Implementasi kebijakan yang mendukung berkembangnya perikanan, pertanian, ekonomi kreatif yang terintegrasi dengan Koperasi dan Usaha Mikro hingga level desa untuk mempercepat penanggulangan kemiskinan			11.550.000,00	DINAS PANGAN DAN PERTANIAN
4.	**2.09.04**	**PROGRAM PENANGANAN KERAWANAN PANGAN**	**Prosentase desa rawan pangan yang ditangani**				**15 %**	**15 %**	**392.775.000,00**	**458.516.565,00**	**414.716.565,00**	**39.277.500,00**							**432.052.500,00**	
	2.09.04.2.01	Penyusunan Peta Kerentanan dan Ketahanan Pangan Kecamatan	*Jumlah laporan pemutakhiran dan analisa ketahanan dan kerentanan pangan*				1 Laporan	1 Laporan	130.350.000,00	53.587.500,00	53.587.500,00	-76.762.500,00			Memantapkan sistem pertahanan keamanan negara dan mendorong kemandirian bangsa melalui swasembada pangan, energi, air, ekonomi kreatif, ekonomi hijau, dan ekonomi biru	3. Implementasi kebijakan yang mendukung berkembangnya perikanan, pertanian, ekonomi kreatif yang terintegrasi dengan Koperasi dan Usaha Mikro hingga level desa untuk mempercepat penanggulangan kemiskinan 3. Implementasi kebijakan yang mendukung berkembangnya perikanan, pertanian, ekonomi kreatif yang terintegrasi dengan Koperasi dan Usaha Mikro hingga level desa untuk mempercepat penanggulangan kemiskinan	Masyarakat		143.385.000,00	DINAS PANGAN DAN PERTANIAN
	2.09.04.2.01.0001	Penyusunan, Pemutakhiran dan Analisis Peta Ketahanan dan Kerentanan Pangan																		
			Peta dan Analisis Ketahanan dan Kerentanan Pangan yang Dimutahirkan				1 Dokumen	1 Dokumen	130.350.000,00	53.587.500,00	53.587.500,00	-76.762.500,00	Kab. Sidoarjo, Semua Kecamatan, Semua Kel/Desa	PENDAPATAN ASLI DAERAH (PAD)	Memantapkan sistem pertahanan keamanan negara dan mendorong kemandirian bangsa melalui swasembada pangan, energi, air, ekonomi kreatif, ekonomi hijau, dan ekonomi biru	3. Implementasi kebijakan yang mendukung berkembangnya perikanan, pertanian, ekonomi kreatif yang terintegrasi dengan Koperasi dan Usaha Mikro hingga level desa untuk mempercepat penanggulangan kemiskinan 3. Implementasi kebijakan yang mendukung berkembangnya perikanan, pertanian, ekonomi kreatif yang terintegrasi dengan Koperasi dan Usaha Mikro hingga level desa untuk mempercepat penanggulangan kemiskinan			143.385.000,00	DINAS PANGAN DAN PERTANIAN
	2.09.04.2.02	Penanganan Kerawanan Pangan Kewenangan Kabupaten/Kota	*Jumlah desa rawan pangan yang ditangani*				3 Desa	3 Desa	262.425.000,00	404.929.065,00	361.129.065,00	98.704.065,00			Memantapkan sistem pertahanan keamanan negara dan mendorong kemandirian bangsa melalui swasembada pangan, energi, air, ekonomi kreatif, ekonomi hijau, dan ekonomi biru	3. Implementasi kebijakan yang mendukung berkembangnya perikanan, pertanian, ekonomi kreatif yang terintegrasi dengan Koperasi dan Usaha Mikro hingga level desa untuk mempercepat penanggulangan kemiskinan 3. Implementasi kebijakan yang mendukung berkembangnya perikanan, pertanian, ekonomi kreatif yang terintegrasi dengan Koperasi dan Usaha Mikro hingga level desa untuk mempercepat penanggulangan kemiskinan	Masyarakat		288.667.500,00	DINAS PANGAN DAN PERTANIAN
	2.09.04.2.02.0002	Pelaksanaan Pengadaan, Pengelolaan, dan Penyaluran Cadangan Pangan pada Kerawanan Pangan yang Mencakup dalam 1 (satu) Daerah Kabupaten/Kota																		

NO	KODE	URUSAN / BIDANG URUSAN / PROGRAM / KEGIATAN / SUB KEGIATAN	INDIKATOR PROGRAM / KEGIATAN / SUB KEGIATAN	TARGET AKHIR PERIODE RENSTRA OPD	REALISASI CAPAIAN RENJA OPD TAHUN 2023	PRAKIRAAN CAPAIAN TARGET RENJA OPD TAHUN 2024	CAPAIAN KINERJA DAN KERANGKA PENDANAAN										KELOMPOK SASARAN	PRAKIRAAN MAJU RENCANA TAHUN 2026		PERANGKAT DAERAH PENANGGUNG JAWAB
							TARGET 2025		PAGU INDIKATIF (Rp)			Bertambah/Berkurang (10-12)	LOKASI	SUMBER DANA	PRIORITAS			TARGET	PAGU INDIKATIF (Rp)	
							SEBELUM	SESUDAH	RKPD 2025	APBD 2025	RKPD PERUBAHAN 2025				NASIONAL	DAERAH				
1	2	3	4	5	6	7	8	9	10	11	12	13	14	15	16	17	18	19	20	21
			Jumlah Pengadaan, Pengelolaan, dan Penyaluran Cadangan Pangan pada Kerawanan Pangan yang Mencakup dalam 1 (Satu) Daerah Kabupaten/Kota				1 Dokumen	1 Dokumen	217.875.000,00	4.112.500,00	4.112.500,00	-213.762.500,00	Kab. Sidoarjo, Semua Kecamatan, Semua Kel/Desa	PENDAPATAN ASLI DAERAH (PAD)	Memantapkan sistem pertahanan keamanan negara dan mendorong kemandirian bangsa melalui swasembada pangan, energi, air, ekonomi kreatif, ekonomi hijau, dan ekonomi biru	3. Implementasi kebijakan yang mendukung berkembangnya perikanan, pertanian, ekonomi kreatif yang terintegrasi dengan Koperasi dan Usaha Mikro hingga level desa untuk mempercepat penanggulangan kemiskinan 3. Implementasi kebijakan yang mendukung berkembangnya perikanan, pertanian, ekonomi kreatif yang terintegrasi dengan Koperasi dan Usaha Mikro hingga level desa untuk mempercepat penanggulangan kemiskinan			239.662.500,00	DINAS PANGAN DAN PERTANIAN
	2.09.04.2.02.0003	Koordinasi dan Sinkronisasi Penanganan Kerawanan Pangan dan Gizi Kabupaten/Kota																		
			Jumlah koordinasi dan sinkronisasi penanganan kerawanan pangan dan gizi kabupaten/kota				4 Laporan	3 Laporan	44.550.000,00	400.816.565,00	357.016.565,00	312.466.565,00	Kab. Sidoarjo, Semua Kecamatan, Semua Kel/Desa	PENDAPATAN ASLI DAERAH (PAD)	Memantapkan sistem pertahanan keamanan negara dan mendorong kemandirian bangsa melalui swasembada pangan, energi, air, ekonomi kreatif, ekonomi hijau, dan ekonomi biru	3. Implementasi kebijakan yang mendukung berkembangnya perikanan, pertanian, ekonomi kreatif yang terintegrasi dengan Koperasi dan Usaha Mikro hingga level desa untuk mempercepat penanggulangan kemiskinan 3. Implementasi kebijakan yang mendukung berkembangnya perikanan, pertanian, ekonomi kreatif yang terintegrasi dengan Koperasi dan Usaha Mikro hingga level desa untuk mempercepat penanggulangan kemiskinan			49.005.000,00	DINAS PANGAN DAN PERTANIAN
5.	**2.09.05**	**PROGRAM PENGAWASAN KEAMANAN PANGAN**	**Prosentase pangan segar yang aman dikonsumsi**				**84.80 %**	**84,80 %**	**215.046.244,00**	**416.912.340,00**	**407.701.240,00**	**21.504.624,00**							**236.550.868,00**	
	2.09.05.2.01	Pelaksanaan Pengawasan Keamanan Pangan Segar Daerah Kabupaten/Kota	*Jumlah Pangan Segar Asal Tumbuhan (PSAT) yang diawasi*				110 Sample	110 Sample	215.046.244,00	416.912.340,00	407.701.240,00	192.654.996,00			Memantapkan sistem pertahanan keamanan negara dan mendorong kemandirian bangsa melalui swasembada pangan, energi, air, ekonomi kreatif, ekonomi hijau, dan ekonomi biru	3. Implementasi kebijakan yang mendukung berkembangnya perikanan, pertanian, ekonomi kreatif yang terintegrasi dengan Koperasi dan Usaha Mikro hingga level desa untuk mempercepat penanggulangan kemiskinan 3. Implementasi kebijakan yang mendukung berkembangnya perikanan, pertanian, ekonomi kreatif yang terintegrasi dengan Koperasi dan Usaha Mikro hingga level desa untuk mempercepat penanggulangan kemiskinan	Masyarakat		236.550.868,00	DINAS PANGAN DAN PERTANIAN
	2.09.05.2.01.0004	Rekomendasi Keamanan Pangan Segar Asal Tumbuhan Daerah Kabupaten/Kota																		
			Jumlah Rekomendasi Keamanan Pangan Segar Asal Tumbuhan Daerah Kabupaten/Kota				4 Dokumen	4 Dokumen	130.535.534,00	185.212.500,00	185.212.500,00	54.676.966,00	Kab. Sidoarjo, Semua Kecamatan, Semua Kel/Desa	PENDAPATAN ASLI DAERAH (PAD)	Memantapkan sistem pertahanan keamanan negara dan mendorong kemandirian bangsa melalui swasembada pangan, energi, air, ekonomi kreatif, ekonomi hijau, dan ekonomi biru	3. Implementasi kebijakan yang mendukung berkembangnya perikanan, pertanian, ekonomi kreatif yang terintegrasi dengan Koperasi dan Usaha Mikro hingga level desa untuk mempercepat penanggulangan kemiskinan 3. Implementasi kebijakan yang mendukung berkembangnya perikanan, pertanian, ekonomi kreatif yang terintegrasi dengan Koperasi dan Usaha Mikro hingga level desa untuk mempercepat penanggulangan kemiskinan			143.589.087,00	DINAS PANGAN DAN PERTANIAN
	2.09.05.2.01.0007	Penyediaan Sarana Pengujian keamanan dan mutu pangan segar asal tumbuhan Daerah Kabupaten/Kota																		

NO	KODE	URUSAN / BIDANG URUSAN / PROGRAM / KEGIATAN / SUB KEGIATAN	INDIKATOR PROGRAM / KEGIATAN / SUB KEGIATAN	TARGET AKHIR PERIODE RENSTRA OPD	REALISASI CAPAIAN RENJA OPD TAHUN 2023	PRAKIRAAN CAPAIAN TARGET RENJA OPD TAHUN 2024	CAPAIAN KINERJA DAN KERANGKA PENDANAAN										KELOMPOK SASARAN	PRAKIRAAN MAJU RENCANA TAHUN 2026		PERANGKAT DAERAH PENANGGUNG JAWAB
							TARGET 2025		PAGU INDIKATIF (Rp)			Bertambah/Berkurang (10-12)	LOKASI	SUMBER DANA	PRIORITAS			TARGET	PAGU INDIKATIF (Rp)	
							SEBELUM	SESUDAH	RKPD 2025	APBD 2025	RKPD PERUBAHAN 2025				NASIONAL	DAERAH				
1	2	3	4	5	6	7	8	9	10	11	12	13	14	15	16	17	18	19	20	21
			Jumlah sarana pengujian keamanan dan mutu pangan segar asal tumbuhan daerah kabupaten/kota				1 Dokumen	1 Dokumen	84.510.710,00	231.699.840,00	222.488.740,00	137.978.030,00	Kab. Sidoarjo, Semua Kecamatan, Semua Kel/Desa	PENDAPATAN ASLI DAERAH (PAD)	Memantapkan sistem pertahanan keamanan negara dan mendorong kemandirian bangsa melalui swasembada pangan, energi, air, ekonomi kreatif, ekonomi hijau, dan ekonomi biru	3. Implementasi kebijakan yang mendukung berkembangnya perikanan, pertanian, ekonomi kreatif yang terintegrasi dengan Koperasi dan Usaha Mikro hingga level desa untuk mempercepat penanggulangan kemiskinan 3. Implementasi kebijakan yang mendukung berkembangnya perikanan, pertanian, ekonomi kreatif yang terintegrasi dengan Koperasi dan Usaha Mikro hingga level desa untuk mempercepat penanggulangan kemiskinan			92.961.781,00	DINAS PANGAN DAN PERTANIAN
	3	**URUSAN PEMERINTAHAN PILIHAN**							**38.999.904.945,00**	**13.363.676.752,00**	**14.242.314.920,00**	**-24.757.590.025,00**							**5.336.032.557,60**	
	3.27	**URUSAN PEMERINTAHAN BIDANG PERTANIAN**							**38.999.904.945,00**	**13.363.676.752,00**	**14.242.314.920,00**	**-24.757.590.025,00**							**5.336.032.557,60**	
1.	**2.09.01**	**PROGRAM PENUNJANG URUSAN PEMERINTAHAN DAERAH KABUPATEN/KOTA**	**Tingkat kepuasan aparatur perangkat daerah terhadap pelayanan kesekretariatan**				**100 Persen**	**100 Persen**	**34.141.237.165,00**	**35.887.292.672,00**	**31.027.923.017,00**	**3.414.123.716,50**							**37.555.360.881,50**	
	2.09.01.2.01	Perencanaan, Penganggaran, dan Evaluasi Kinerja Perangkat Daerah	*a. Jumlah dokumen perencanaan dan penganggaran yang disusun sesuai ketentuan* *b. Jumlah dokumen laporan evaluasi kinerja PD yang disusun sesuai ketentuan*				23 dokumen 3 tahap undefined undefined	2 Dokumen 8 Dokumen	226.323.960,00	82.741.190,00	82.741.190,00	-143.582.770,00			Memantapkan sistem pertahanan keamanan negara dan mendorong kemandirian bangsa melalui swasembada pangan, energi, air, ekonomi kreatif, ekonomi hijau, dan ekonomi biru	3. Implementasi kebijakan yang mendukung berkembangnya perikanan, pertanian, ekonomi kreatif yang terintegrasi dengan Koperasi dan Usaha Mikro hingga level desa untuk mempercepat penanggulangan kemiskinan 3. Implementasi kebijakan yang mendukung berkembangnya perikanan, pertanian, ekonomi kreatif yang terintegrasi dengan Koperasi dan Usaha Mikro hingga level desa untuk mempercepat penanggulangan kemiskinan	Aparatur perangkat daerah yang mendapat pelayanan kesekretariatan		248.956.356,00	DINAS PANGAN DAN PERTANIAN
	2.09.01.2.01.0001	Penyusunan Dokumen Perencanaan Perangkat Daerah																		
			Jumlah Dokumen Perencanaan Perangkat Daerah				8 Dokumen	8 Dokumen	53.915.360,00	0,00	0,00	-53.915.360,00	Kab. Sidoarjo, Semua Kecamatan, Semua Kel/Desa	PENDAPATAN ASLI DAERAH (PAD)	Memantapkan sistem pertahanan keamanan negara dan mendorong kemandirian bangsa melalui swasembada pangan, energi, air, ekonomi kreatif, ekonomi hijau, dan ekonomi biru	3. Implementasi kebijakan yang mendukung berkembangnya perikanan, pertanian, ekonomi kreatif yang terintegrasi dengan Koperasi dan Usaha Mikro hingga level desa untuk mempercepat penanggulangan kemiskinan 3. Implementasi kebijakan yang mendukung berkembangnya perikanan, pertanian, ekonomi kreatif yang terintegrasi dengan Koperasi dan Usaha Mikro hingga level desa untuk mempercepat penanggulangan kemiskinan			0,00	DINAS PANGAN DAN PERTANIAN
	2.09.01.2.01.0002	Koordinasi dan Penyusunan Dokumen RKA-SKPD																		
			Jumlah Dokumen RKA-SKPD dan Laporan Hasil Koordinasi Penyusunan Dokumen RKA-SKPD				4 Dokumen	0 Dokumen	1.425.000,00	0,00	0,00	-1.425.000,00	Kab. Sidoarjo, Semua Kecamatan, Semua Kel/Desa	PENDAPATAN ASLI DAERAH (PAD)	Memantapkan sistem pertahanan keamanan negara dan mendorong kemandirian bangsa melalui swasembada pangan, energi, air, ekonomi kreatif, ekonomi hijau, dan ekonomi biru	3. Implementasi kebijakan yang mendukung berkembangnya perikanan, pertanian, ekonomi kreatif yang terintegrasi dengan Koperasi dan Usaha Mikro hingga level desa untuk mempercepat penanggulangan kemiskinan 3. Implementasi kebijakan yang mendukung berkembangnya perikanan, pertanian, ekonomi kreatif yang terintegrasi dengan Koperasi dan Usaha Mikro hingga level desa untuk mempercepat penanggulangan kemiskinan			0,00	DINAS PANGAN DAN PERTANIAN
	2.09.01.2.01.0006	Koordinasi dan Penyusunan Laporan Capaian Kinerja dan Ikhtisar Realisasi Kinerja SKPD																		

NO	KODE	URUSAN / BIDANG URUSAN / PROGRAM / KEGIATAN / SUB KEGIATAN	INDIKATOR PROGRAM / KEGIATAN / SUB KEGIATAN	TARGET AKHIR PERIODE RENSTRA OPD	REALISASI CAPAIAN RENJA OPD TAHUN 2023	PRAKIRAAN CAPAIAN TARGET RENJA OPD TAHUN 2024	CAPAIAN KINERJA DAN KERANGKA PENDANAAN										KELOMPOK SASARAN	PRAKIRAAN MAJU RENCANA TAHUN 2026		PERANGKAT DAERAH PENANGGUNG JAWAB
							TARGET 2025		PAGU INDIKATIF (Rp)			Bertambah/Berkurang (10-12)	LOKASI	SUMBER DANA	PRIORITAS			TARGET	PAGU INDIKATIF (Rp)	
							SEBELUM	SESUDAH	RKPD 2025	APBD 2025	RKPD PERUBAHAN 2025				NASIONAL	DAERAH				
1	2	3	4	5	6	7	8	9	10	11	12	13	14	15	16	17	18	19	20	21
			Jumlah Laporan Capaian Kinerja dan Ikhtisar Realisasi Kinerja SKPD dan Laporan Hasil Koordinasi Penyusunan Laporan Capaian Kinerja dan Ikhtisar Realisasi Kinerja SKPD				1 Laporan	0 Laporan	1.425.000,00	0,00	0,00	-1.425.000,00	Kab. Sidoarjo, Semua Kecamatan, Semua Kel/Desa	PENDAPATAN ASLI DAERAH (PAD)	Memantapkan sistem pertahanan keamanan negara dan mendorong kemandirian bangsa melalui swasembada pangan, energi, air, ekonomi kreatif, ekonomi hijau, dan ekonomi biru	3. Implementasi kebijakan yang mendukung berkembangnya perikanan, pertanian, ekonomi kreatif yang terintegrasi dengan Koperasi dan Usaha Mikro hingga level desa untuk mempercepat penanggulangan kemiskinan 3. Implementasi kebijakan yang mendukung berkembangnya perikanan, pertanian, ekonomi kreatif yang terintegrasi dengan Koperasi dan Usaha Mikro hingga level desa untuk mempercepat penanggulangan kemiskinan			0,00	DINAS PANGAN DAN PERTANIAN
	2.09.01.2.01.0007	Evaluasi Kinerja Perangkat Daerah																		
			Jumlah Laporan Evaluasi Kinerja Perangkat Daerah				2 Laporan	2 Laporan	4.558.050,00	0,00	0,00	-4.558.050,00	Kab. Sidoarjo, Semua Kecamatan, Semua Kel/Desa	PENDAPATAN ASLI DAERAH (PAD)	Memantapkan sistem pertahanan keamanan negara dan mendorong kemandirian bangsa melalui swasembada pangan, energi, air, ekonomi kreatif, ekonomi hijau, dan ekonomi biru	3. Implementasi kebijakan yang mendukung berkembangnya perikanan, pertanian, ekonomi kreatif yang terintegrasi dengan Koperasi dan Usaha Mikro hingga level desa untuk mempercepat penanggulangan kemiskinan 3. Implementasi kebijakan yang mendukung berkembangnya perikanan, pertanian, ekonomi kreatif yang terintegrasi dengan Koperasi dan Usaha Mikro hingga level desa untuk mempercepat penanggulangan kemiskinan			0,00	DINAS PANGAN DAN PERTANIAN
	2.09.01.2.01.0008	Penyelenggaraan Walidata Pendukung Statistik Sektoral Daerah																		
			Jumlah Dokumen Hasil Penyelenggaraan Walidata Pendukung Statistik Sektoral Daerah				1 Dokumen	1 Dokumen	50.000.000,00	0,00	0,00	-50.000.000,00	Kab. Sidoarjo, Semua Kecamatan, Semua Kel/Desa	PENDAPATAN ASLI DAERAH (PAD)	Memantapkan sistem pertahanan keamanan negara dan mendorong kemandirian bangsa melalui swasembada pangan, energi, air, ekonomi kreatif, ekonomi hijau, dan ekonomi biru	3. Implementasi kebijakan yang mendukung berkembangnya perikanan, pertanian, ekonomi kreatif yang terintegrasi dengan Koperasi dan Usaha Mikro hingga level desa untuk mempercepat penanggulangan kemiskinan 3. Implementasi kebijakan yang mendukung berkembangnya perikanan, pertanian, ekonomi kreatif yang terintegrasi dengan Koperasi dan Usaha Mikro hingga level desa untuk mempercepat penanggulangan kemiskinan			0,00	DINAS PANGAN DAN PERTANIAN
	2.09.01.2.01.0009	Pelaksanaan Pengumpulan Data Statistik Sektoral Daerah																		
			Jumlah Data Statistik Sektoral Daerah yang Telah Dikumpulkan dan Diperiksa Lingkup Perangkat Daerah				10 Data	10 Data	115.000.550,00	0,00	0,00	-115.000.550,00	Kab. Sidoarjo, Semua Kecamatan, Semua Kel/Desa	PENDAPATAN ASLI DAERAH (PAD)	Memantapkan sistem pertahanan keamanan negara dan mendorong kemandirian bangsa melalui swasembada pangan, energi, air, ekonomi kreatif, ekonomi hijau, dan ekonomi biru	3. Implementasi kebijakan yang mendukung berkembangnya perikanan, pertanian, ekonomi kreatif yang terintegrasi dengan Koperasi dan Usaha Mikro hingga level desa untuk mempercepat penanggulangan kemiskinan 3. Implementasi kebijakan yang mendukung berkembangnya perikanan, pertanian, ekonomi kreatif yang terintegrasi dengan Koperasi dan Usaha Mikro hingga level desa untuk mempercepat penanggulangan kemiskinan			0,00	DINAS PANGAN DAN PERTANIAN
	2.09.01.2.02	Administrasi Keuangan Perangkat Daerah	*Persentase realisasi anggaran PD*				100 %	100 %	25.504.354.033,00	28.125.945.172,00	23.512.548.984,00	-1.991.805.049,00			Memantapkan sistem pertahanan keamanan negara dan mendorong kemandirian bangsa melalui swasembada pangan, energi, air, ekonomi kreatif, ekonomi hijau, dan ekonomi biru	3. Implementasi kebijakan yang mendukung berkembangnya perikanan, pertanian, ekonomi kreatif yang terintegrasi dengan Koperasi dan Usaha Mikro hingga level desa untuk mempercepat penanggulangan kemiskinan 3. Implementasi kebijakan yang mendukung berkembangnya perikanan, pertanian, ekonomi kreatif yang terintegrasi dengan Koperasi dan Usaha Mikro hingga level desa untuk mempercepat penanggulangan kemiskinan	Aparatur perangkat daerah yang mendapat pelayanan kesekretariatan		28.054.789.436,30	DINAS PANGAN DAN PERTANIAN

NO	KODE	URUSAN / BIDANG URUSAN / PROGRAM / KEGIATAN / SUB KEGIATAN	INDIKATOR PROGRAM / KEGIATAN / SUB KEGIATAN	TARGET AKHIR PERIODE RENSTRA OPD	REALISASI CAPAIAN RENJA OPD TAHUN 2023	PRAKIRAAN CAPAIAN TARGET RENJA OPD TAHUN 2024	CAPAIAN KINERJA DAN KERANGKA PENDANAAN										KELOMPOK SASARAN	PRAKIRAAN MAJU RENCANA TAHUN 2026		PERANGKAT DAERAH PENANGGUNG JAWAB
							TARGET 2025		PAGU INDIKATIF (Rp)			Bertambah/Berkurang (10-12)	LOKASI	SUMBER DANA	PRIORITAS			TARGET	PAGU INDIKATIF (Rp)	
							SEBELUM	SESUDAH	RKPD 2025	APBD 2025	RKPD PERUBAHAN 2025				NASIONAL	DAERAH				
1	2	3	4	5	6	7	8	9	10	11	12	13	14	15	16	17	18	19	20	21
	2.09.01.2.02.0001	Penyediaan Gaji dan Tunjangan ASN																		
			Jumlah Orang yang Menerima Gaji dan Tunjangan ASN				151 Orang/ bulan	140 Orang/ bulan	25.504.354.033,00	0,00	0,00	-25.504.354.033,00	Kab. Sidoarjo, Semua Kecamatan, Semua Kel/Desa	PENDAPATAN ASLI DAERAH (PAD) DANA ALOKASI UMUM (DAU)	Memantapkan sistem pertahanan keamanan negara dan mendorong kemandirian bangsa melalui swasembada pangan, energi, air, ekonomi kreatif, ekonomi hijau, dan ekonomi biru	3. Implementasi kebijakan yang mendukung berkembangnya perikanan, pertanian, ekonomi kreatif yang terintegrasi dengan Koperasi dan Usaha Mikro hingga level desa untuk mempercepat penanggulangan kemiskinan 3. Implementasi kebijakan yang mendukung berkembangnya perikanan, pertanian, ekonomi kreatif yang terintegrasi dengan Koperasi dan Usaha Mikro hingga level desa untuk mempercepat penanggulangan kemiskinan			0,00	DINAS PANGAN DAN PERTANIAN
	2.09.01.2.06	Administrasi Umum Perangkat Daerah	*Nilai Survey Kepuasan Masyarakat (SKM)*				88 %	88 Nilai	1.025.448.392,00	1.301.781.320,00	961.308.253,00	-64.140.139,00			Memantapkan sistem pertahanan keamanan negara dan mendorong kemandirian bangsa melalui swasembada pangan, energi, air, ekonomi kreatif, ekonomi hijau, dan ekonomi biru	3. Implementasi kebijakan yang mendukung berkembangnya perikanan, pertanian, ekonomi kreatif yang terintegrasi dengan Koperasi dan Usaha Mikro hingga level desa untuk mempercepat penanggulangan kemiskinan 3. Implementasi kebijakan yang mendukung berkembangnya perikanan, pertanian, ekonomi kreatif yang terintegrasi dengan Koperasi dan Usaha Mikro hingga level desa untuk mempercepat penanggulangan kemiskinan	Aparatur perangkat daerah yang mendapat pelayanan kesekretariatan		1.127.993.231,20	DINAS PANGAN DAN PERTANIAN
	2.09.01.2.06.0001	Penyediaan Komponen Instalasi Listrik/Penerangan Bangunan Kantor																		
			Jumlah Paket Komponen Instalasi Listrik/Penerangan Bangunan Kantor yang Disediakan				130 Paket	130 Paket	111.542.890,00	0,00	0,00	-111.542.890,00	Kab. Sidoarjo, Semua Kecamatan, Semua Kel/Desa	PENDAPATAN ASLI DAERAH (PAD)	Memantapkan sistem pertahanan keamanan negara dan mendorong kemandirian bangsa melalui swasembada pangan, energi, air, ekonomi kreatif, ekonomi hijau, dan ekonomi biru	3. Implementasi kebijakan yang mendukung berkembangnya perikanan, pertanian, ekonomi kreatif yang terintegrasi dengan Koperasi dan Usaha Mikro hingga level desa untuk mempercepat penanggulangan kemiskinan 3. Implementasi kebijakan yang mendukung berkembangnya perikanan, pertanian, ekonomi kreatif yang terintegrasi dengan Koperasi dan Usaha Mikro hingga level desa untuk mempercepat penanggulangan kemiskinan			0,00	DINAS PANGAN DAN PERTANIAN
	2.09.01.2.06.0002	Penyediaan Peralatan dan Perlengkapan Kantor																		
			Jumlah Paket Peralatan dan Perlengkapan Kantor yang Disediakan				100 Paket	100 Paket	16.101.939,00	0,00	0,00	-16.101.939,00	Kab. Sidoarjo, Semua Kecamatan, Semua Kel/Desa	PENDAPATAN ASLI DAERAH (PAD)	Memantapkan sistem pertahanan keamanan negara dan mendorong kemandirian bangsa melalui swasembada pangan, energi, air, ekonomi kreatif, ekonomi hijau, dan ekonomi biru	3. Implementasi kebijakan yang mendukung berkembangnya perikanan, pertanian, ekonomi kreatif yang terintegrasi dengan Koperasi dan Usaha Mikro hingga level desa untuk mempercepat penanggulangan kemiskinan 3. Implementasi kebijakan yang mendukung berkembangnya perikanan, pertanian, ekonomi kreatif yang terintegrasi dengan Koperasi dan Usaha Mikro hingga level desa untuk mempercepat penanggulangan kemiskinan			0,00	DINAS PANGAN DAN PERTANIAN
	2.09.01.2.06.0004	Penyediaan Bahan Logistik Kantor																		

NO	KODE	URUSAN / BIDANG URUSAN / PROGRAM / KEGIATAN / SUB KEGIATAN	INDIKATOR PROGRAM / KEGIATAN / SUB KEGIATAN	TARGET AKHIR PERIODE RENSTRA OPD	REALISASI CAPAIAN RENJA OPD TAHUN 2023	PRAKIRAAN CAPAIAN TARGET RENJA OPD TAHUN 2024	CAPAIAN KINERJA DAN KERANGKA PENDANAAN										KELOMPOK SASARAN	PRAKIRAAN MAJU RENCANA TAHUN 2026		PERANGKAT DAERAH PENANGGUNG JAWAB
							TARGET 2025		PAGU INDIKATIF (Rp)			Bertambah/Berkurang (10-12)	LOKASI	SUMBER DANA	PRIORITAS			TARGET	PAGU INDIKATIF (Rp)	
							SEBELUM	SESUDAH	RKPD 2025	APBD 2025	RKPD PERUBAHAN 2025				NASIONAL	DAERAH				
1	2	3	4	5	6	7	8	9	10	11	12	13	14	15	16	17	18	19	20	21
			Jumlah Paket Bahan Logistik Kantor yang Disediakan				7000 Paket	7000 Paket	381.795.940,00	0,00	0,00	-381.795.940,00	Kab. Sidoarjo, Semua Kecamatan, Semua Kel/Desa	PENDAPATAN ASLI DAERAH (PAD)	Memantapkan sistem pertahanan keamanan negara dan mendorong kemandirian bangsa melalui swasembada pangan, energi, air, ekonomi kreatif, ekonomi hijau, dan ekonomi biru	3. Implementasi kebijakan yang mendukung berkembangnya perikanan, pertanian, ekonomi kreatif yang terintegrasi dengan Koperasi dan Usaha Mikro hingga level desa untuk mempercepat penanggulangan kemiskinan 3. Implementasi kebijakan yang mendukung berkembangnya perikanan, pertanian, ekonomi kreatif yang terintegrasi dengan Koperasi dan Usaha Mikro hingga level desa untuk mempercepat penanggulangan kemiskinan			0,00	DINAS PANGAN DAN PERTANIAN
	2.09.01.2.06.0005	Penyediaan Barang Cetakan dan Penggandaan																		
			Jumlah Paket Barang Cetakan dan Penggandaan yang Disediakan				1 Paket	1 Paket	3.000.000,00	0,00	0,00	-3.000.000,00	Kab. Sidoarjo, Semua Kecamatan, Semua Kel/Desa	PENDAPATAN ASLI DAERAH (PAD)	Memantapkan sistem pertahanan keamanan negara dan mendorong kemandirian bangsa melalui swasembada pangan, energi, air, ekonomi kreatif, ekonomi hijau, dan ekonomi biru	3. Implementasi kebijakan yang mendukung berkembangnya perikanan, pertanian, ekonomi kreatif yang terintegrasi dengan Koperasi dan Usaha Mikro hingga level desa untuk mempercepat penanggulangan kemiskinan 3. Implementasi kebijakan yang mendukung berkembangnya perikanan, pertanian, ekonomi kreatif yang terintegrasi dengan Koperasi dan Usaha Mikro hingga level desa untuk mempercepat penanggulangan kemiskinan			0,00	DINAS PANGAN DAN PERTANIAN
	2.09.01.2.06.0007	Penyediaan Bahan/Material																		
			Jumlah Paket Bahan/Material yang Disediakan				1 Paket	1 Paket	55.714.665,00	0,00	0,00	-55.714.665,00	Kab. Sidoarjo, Semua Kecamatan, Semua Kel/Desa	PENDAPATAN ASLI DAERAH (PAD)	Memantapkan sistem pertahanan keamanan negara dan mendorong kemandirian bangsa melalui swasembada pangan, energi, air, ekonomi kreatif, ekonomi hijau, dan ekonomi biru	3. Implementasi kebijakan yang mendukung berkembangnya perikanan, pertanian, ekonomi kreatif yang terintegrasi dengan Koperasi dan Usaha Mikro hingga level desa untuk mempercepat penanggulangan kemiskinan 3. Implementasi kebijakan yang mendukung berkembangnya perikanan, pertanian, ekonomi kreatif yang terintegrasi dengan Koperasi dan Usaha Mikro hingga level desa untuk mempercepat penanggulangan kemiskinan			0,00	DINAS PANGAN DAN PERTANIAN
	2.09.01.2.06.0008	Fasilitasi Kunjungan Tamu																		
			Jumlah Laporan Fasilitasi Kunjungan Tamu				1 Laporan	1 Laporan	44.492.958,00	0,00	0,00	-44.492.958,00	Kab. Sidoarjo, Semua Kecamatan, Semua Kel/Desa	PENDAPATAN ASLI DAERAH (PAD)	Memantapkan sistem pertahanan keamanan negara dan mendorong kemandirian bangsa melalui swasembada pangan, energi, air, ekonomi kreatif, ekonomi hijau, dan ekonomi biru	3. Implementasi kebijakan yang mendukung berkembangnya perikanan, pertanian, ekonomi kreatif yang terintegrasi dengan Koperasi dan Usaha Mikro hingga level desa untuk mempercepat penanggulangan kemiskinan 3. Implementasi kebijakan yang mendukung berkembangnya perikanan, pertanian, ekonomi kreatif yang terintegrasi dengan Koperasi dan Usaha Mikro hingga level desa untuk mempercepat penanggulangan kemiskinan			0,00	DINAS PANGAN DAN PERTANIAN
	2.09.01.2.06.0009	Penyelenggaraan Rapat Koordinasi dan Konsultasi SKPD																		

NO	KODE	URUSAN / BIDANG URUSAN / PROGRAM / KEGIATAN / SUB KEGIATAN	INDIKATOR PROGRAM / KEGIATAN / SUB KEGIATAN	TARGET AKHIR PERIODE RENSTRA OPD	REALISASI CAPAIAN RENJA OPD TAHUN 2023	PRAKIRAAN CAPAIAN TARGET RENJA OPD TAHUN 2024	CAPAIAN KINERJA DAN KERANGKA PENDANAAN										KELOMPOK SASARAN	PRAKIRAAN MAJU RENCANA TAHUN 2026		PERANGKAT DAERAH PENANGGUNG JAWAB
							TARGET 2025		PAGU INDIKATIF (Rp)			Bertambah/Berkurang (10-12)	LOKASI	SUMBER DANA	PRIORITAS			TARGET	PAGU INDIKATIF (Rp)	
							SEBELUM	SESUDAH	RKPD 2025	APBD 2025	RKPD PERUBAHAN 2025				NASIONAL	DAERAH				
1	2	3	4	5	6	7	8	9	10	11	12	13	14	15	16	17	18	19	20	21
			Jumlah Laporan Penyelenggaraan Rapat Koordinasi dan Konsultasi SKPD				145 Laporan	145 Laporan	412.800.000,00	0,00	0,00	-412.800.000,00	Kab. Sidoarjo, Semua Kecamatan, Semua Kel/Desa	PENDAPATAN ASLI DAERAH (PAD)	Memantapkan sistem pertahanan keamanan negara dan mendorong kemandirian bangsa melalui swasembada pangan, energi, air, ekonomi kreatif, ekonomi hijau, dan ekonomi biru	3. Implementasi kebijakan yang mendukung berkembangnya perikanan, pertanian, ekonomi kreatif yang terintegrasi dengan Koperasi dan Usaha Mikro hingga level desa untuk mempercepat penanggulangan kemiskinan 3. Implementasi kebijakan yang mendukung berkembangnya perikanan, pertanian, ekonomi kreatif yang terintegrasi dengan Koperasi dan Usaha Mikro hingga level desa untuk mempercepat penanggulangan kemiskinan			0,00	DINAS PANGAN DAN PERTANIAN
	2.09.01.2.07	Pengadaan Barang Milik Daerah Penunjang Urusan Pemerintah Daerah	*Jumlah BMD yang diadakan*				4 Unit 6 Buah	4 Jenis	972.881.700,00	250.719.130,00	345.218.730,00	-627.662.970,00			Memantapkan sistem pertahanan keamanan negara dan mendorong kemandirian bangsa melalui swasembada pangan, energi, air, ekonomi kreatif, ekonomi hijau, dan ekonomi biru	3. Implementasi kebijakan yang mendukung berkembangnya perikanan, pertanian, ekonomi kreatif yang terintegrasi dengan Koperasi dan Usaha Mikro hingga level desa untuk mempercepat penanggulangan kemiskinan 3. Implementasi kebijakan yang mendukung berkembangnya perikanan, pertanian, ekonomi kreatif yang terintegrasi dengan Koperasi dan Usaha Mikro hingga level desa untuk mempercepat penanggulangan kemiskinan	Aparatur perangkat daerah yang mendapat pelayanan kesekretariatan		1.070.169.870,00	DINAS PANGAN DAN PERTANIAN
	2.09.01.2.07.0005	Pengadaan Mebel																		
			Jumlah Paket Mebel yang Disediakan				1 Unit	107 Unit	387.057.000,00	0,00	0,00	-387.057.000,00	Kab. Sidoarjo, Semua Kecamatan, Semua Kel/Desa	PENDAPATAN ASLI DAERAH (PAD)	Memantapkan sistem pertahanan keamanan negara dan mendorong kemandirian bangsa melalui swasembada pangan, energi, air, ekonomi kreatif, ekonomi hijau, dan ekonomi biru	3. Implementasi kebijakan yang mendukung berkembangnya perikanan, pertanian, ekonomi kreatif yang terintegrasi dengan Koperasi dan Usaha Mikro hingga level desa untuk mempercepat penanggulangan kemiskinan 3. Implementasi kebijakan yang mendukung berkembangnya perikanan, pertanian, ekonomi kreatif yang terintegrasi dengan Koperasi dan Usaha Mikro hingga level desa untuk mempercepat penanggulangan kemiskinan			0,00	DINAS PANGAN DAN PERTANIAN
	2.09.01.2.07.0006	Pengadaan Peralatan dan Mesin Lainnya																		
			Jumlah Unit Peralatan dan Mesin Lainnya yang Disediakan				2 Unit	2 Unit	585.824.700,00	0,00	0,00	-585.824.700,00	Kab. Sidoarjo, Semua Kecamatan, Semua Kel/Desa	PENDAPATAN ASLI DAERAH (PAD)	Memantapkan sistem pertahanan keamanan negara dan mendorong kemandirian bangsa melalui swasembada pangan, energi, air, ekonomi kreatif, ekonomi hijau, dan ekonomi biru	3. Implementasi kebijakan yang mendukung berkembangnya perikanan, pertanian, ekonomi kreatif yang terintegrasi dengan Koperasi dan Usaha Mikro hingga level desa untuk mempercepat penanggulangan kemiskinan 3. Implementasi kebijakan yang mendukung berkembangnya perikanan, pertanian, ekonomi kreatif yang terintegrasi dengan Koperasi dan Usaha Mikro hingga level desa untuk mempercepat penanggulangan kemiskinan			0,00	DINAS PANGAN DAN PERTANIAN
	2.09.01.2.08	Penyediaan Jasa Penunjang Urusan Pemerintahan Daerah	*Persentase terpenuhinya jasa penunjang perkantoran*				95 %	95 %	5.368.829.080,00	5.355.105.860,00	5.355.105.860,00	-13.723.220,00			Memantapkan sistem pertahanan keamanan negara dan mendorong kemandirian bangsa melalui swasembada pangan, energi, air, ekonomi kreatif, ekonomi hijau, dan ekonomi biru	3. Implementasi kebijakan yang mendukung berkembangnya perikanan, pertanian, ekonomi kreatif yang terintegrasi dengan Koperasi dan Usaha Mikro hingga level desa untuk mempercepat penanggulangan kemiskinan 3. Implementasi kebijakan yang mendukung berkembangnya perikanan, pertanian, ekonomi kreatif yang terintegrasi dengan Koperasi dan Usaha Mikro hingga level desa untuk mempercepat penanggulangan kemiskinan	Aparatur perangkat daerah yang mendapat pelayanan kesekretariatan		5.905.711.988,00	DINAS PANGAN DAN PERTANIAN
	2.09.01.2.08.0001	Penyediaan Jasa Surat Menyurat																		

NO	KODE	URUSAN / BIDANG URUSAN / PROGRAM / KEGIATAN / SUB KEGIATAN	INDIKATOR PROGRAM / KEGIATAN / SUB KEGIATAN	TARGET AKHIR PERIODE RENSTRA OPD	REALISASI CAPAIAN RENJA OPD TAHUN 2023	PRAKIRAAN CAPAIAN TARGET RENJA OPD TAHUN 2024	CAPAIAN KINERJA DAN KERANGKA PENDANAAN										KELOMPOK SASARAN	PRAKIRAAN MAJU RENCANA TAHUN 2026		PERANGKAT DAERAH PENANGGUNG JAWAB
							TARGET 2025		PAGU INDIKATIF (Rp)			Bertambah/Berkurang (10-12)	LOKASI	SUMBER DANA	PRIORITAS			TARGET	PAGU INDIKATIF (Rp)	
							SEBELUM	SESUDAH	RKPD 2025	APBD 2025	RKPD PERUBAHAN 2025				NASIONAL	DAERAH				
1	2	3	4	5	6	7	8	9	10	11	12	13	14	15	16	17	18	19	20	21
			Jumlah Laporan Penyediaan Jasa Surat Menyurat				8600 Laporan	0 Laporan	0,00	0,00	0,00	0,00	Kab. Sidoarjo, Semua Kecamatan, Semua Kel/Desa	PENDAPATAN ASLI DAERAH (PAD)	Memantapkan sistem pertahanan keamanan negara dan mendorong kemandirian bangsa melalui swasembada pangan, energi, air, ekonomi kreatif, ekonomi hijau, dan ekonomi biru	3. Implementasi kebijakan yang mendukung berkembangnya perikanan, pertanian, ekonomi kreatif yang terintegrasi dengan Koperasi dan Usaha Mikro hingga level desa untuk mempercepat penanggulangan kemiskinan 3. Implementasi kebijakan yang mendukung berkembangnya perikanan, pertanian, ekonomi kreatif yang terintegrasi dengan Koperasi dan Usaha Mikro hingga level desa untuk mempercepat penanggulangan kemiskinan			0,00	DINAS PANGAN DAN PERTANIAN
	2.09.01.2.08.0002	Penyediaan Jasa Komunikasi, Sumber Daya Air dan Listrik																		
			Jumlah Laporan Penyediaan Jasa Komunikasi, Sumber Daya Air dan Listrik yang Disediakan				12 Laporan	12 Laporan	808.051.680,00	0,00	0,00	-808.051.680,00	Kab. Sidoarjo, Semua Kecamatan, Semua Kel/Desa	PENDAPATAN ASLI DAERAH (PAD)	Memantapkan sistem pertahanan keamanan negara dan mendorong kemandirian bangsa melalui swasembada pangan, energi, air, ekonomi kreatif, ekonomi hijau, dan ekonomi biru	3. Implementasi kebijakan yang mendukung berkembangnya perikanan, pertanian, ekonomi kreatif yang terintegrasi dengan Koperasi dan Usaha Mikro hingga level desa untuk mempercepat penanggulangan kemiskinan 3. Implementasi kebijakan yang mendukung berkembangnya perikanan, pertanian, ekonomi kreatif yang terintegrasi dengan Koperasi dan Usaha Mikro hingga level desa untuk mempercepat penanggulangan kemiskinan			0,00	DINAS PANGAN DAN PERTANIAN
	2.09.01.2.08.0004	Penyediaan Jasa Pelayanan Umum Kantor																		
			Jumlah Laporan Penyediaan Jasa Pelayanan Umum Kantor yang Disediakan				12 Laporan	12 Laporan	4.560.777.400,00	0,00	0,00	-4.560.777.400,00	Kab. Sidoarjo, Semua Kecamatan, Semua Kel/Desa	PENDAPATAN ASLI DAERAH (PAD)	Memantapkan sistem pertahanan keamanan negara dan mendorong kemandirian bangsa melalui swasembada pangan, energi, air, ekonomi kreatif, ekonomi hijau, dan ekonomi biru	3. Implementasi kebijakan yang mendukung berkembangnya perikanan, pertanian, ekonomi kreatif yang terintegrasi dengan Koperasi dan Usaha Mikro hingga level desa untuk mempercepat penanggulangan kemiskinan 3. Implementasi kebijakan yang mendukung berkembangnya perikanan, pertanian, ekonomi kreatif yang terintegrasi dengan Koperasi dan Usaha Mikro hingga level desa untuk mempercepat penanggulangan kemiskinan			0,00	DINAS PANGAN DAN PERTANIAN
	2.09.01.2.09	Pemeliharaan Barang Milik Daerah Penunjang Urusan Pemerintahan Daerah	*Jumlah barang milik daerah penunjang urusan pemerintahan daerah yang dilakukan pemeliharaan Persentase Barang Milik Daerah Penunjang Urusan Pemerintahan Daerah yang layak fungsi*				25 Unit	16 Unit 80 %	1.043.400.000,00	771.000.000,00	771.000.000,00	-272.400.000,00			Memantapkan sistem pertahanan keamanan negara dan mendorong kemandirian bangsa melalui swasembada pangan, energi, air, ekonomi kreatif, ekonomi hijau, dan ekonomi biru	3. Implementasi kebijakan yang mendukung berkembangnya perikanan, pertanian, ekonomi kreatif yang terintegrasi dengan Koperasi dan Usaha Mikro hingga level desa untuk mempercepat penanggulangan kemiskinan 3. Implementasi kebijakan yang mendukung berkembangnya perikanan, pertanian, ekonomi kreatif yang terintegrasi dengan Koperasi dan Usaha Mikro hingga level desa untuk mempercepat penanggulangan kemiskinan	Aparatur perangkat daerah yang mendapat pelayanan kesekretariatan		1.147.740.000,00	DINAS PANGAN DAN PERTANIAN
	2.09.01.2.09.0002	Penyediaan Jasa Pemeliharaan, Biaya Pemeliharaan, Pajak dan Perizinan Kendaraan Dinas Operasional atau Lapangan																		
			Jumlah Kendaraan Dinas Operasional atau Lapangan yang Dipelihara dan dibayarkan Pajak dan Perizinannya				10 Unit	12 Unit	173.000.000,00	0,00	0,00	-173.000.000,00	Kab. Sidoarjo, Semua Kecamatan, Semua Kel/Desa	PENDAPATAN ASLI DAERAH (PAD)	Memantapkan sistem pertahanan keamanan negara dan mendorong kemandirian bangsa melalui swasembada pangan, energi, air, ekonomi kreatif, ekonomi hijau, dan ekonomi biru	3. Implementasi kebijakan yang mendukung berkembangnya perikanan, pertanian, ekonomi kreatif yang terintegrasi dengan Koperasi dan Usaha Mikro hingga level desa untuk mempercepat penanggulangan kemiskinan 3. Implementasi kebijakan yang mendukung berkembangnya perikanan, pertanian, ekonomi kreatif yang terintegrasi dengan Koperasi dan Usaha Mikro hingga level desa untuk mempercepat penanggulangan kemiskinan			0,00	DINAS PANGAN DAN PERTANIAN

NO	KODE	URUSAN / BIDANG URUSAN / PROGRAM / KEGIATAN / SUB KEGIATAN	INDIKATOR PROGRAM / KEGIATAN / SUB KEGIATAN	TARGET AKHIR PERIODE RENSTRA OPD	REALISASI CAPAIAN RENJA OPD TAHUN 2023	PRAKIRAAN CAPAIAN TARGET RENJA OPD TAHUN 2024	CAPAIAN KINERJA DAN KERANGKA PENDANAAN										KELOMPOK SASARAN	PRAKIRAAN MAJU RENCANA TAHUN 2026		PERANGKAT DAERAH PENANGGUNG JAWAB
							TARGET 2025		PAGU INDIKATIF (Rp)			Bertambah/Berkurang (10-12)	LOKASI	SUMBER DANA	PRIORITAS			TARGET	PAGU INDIKATIF (Rp)	
							SEBELUM	SESUDAH	RKPD 2025	APBD 2025	RKPD PERUBAHAN 2025				NASIONAL	DAERAH				
1	2	3	4	5	6	7	8	9	10	11	12	13	14	15	16	17	18	19	20	21
	2.09.01.2.09.0006	Pemeliharaan Peralatan dan Mesin Lainnya																		
			Jumlah Peralatan dan Mesin Lainnya yang Dipelihara				1 Unit	1 Unit	420.000.000,00	0,00	0,00	-420.000.000,00	Kab. Sidoarjo, Semua Kecamatan, Semua Kel/Desa	PENDAPATAN ASLI DAERAH (PAD)	Memantapkan sistem pertahanan keamanan negara dan mendorong kemandirian bangsa melalui swasembada pangan, energi, air, ekonomi kreatif, ekonomi hijau, dan ekonomi biru	3. Implementasi kebijakan yang mendukung berkembangnya perikanan, pertanian, ekonomi kreatif yang terintegrasi dengan Koperasi dan Usaha Mikro hingga level desa untuk mempercepat penanggulangan kemiskinan 3. Implementasi kebijakan yang mendukung berkembangnya perikanan, pertanian, ekonomi kreatif yang terintegrasi dengan Koperasi dan Usaha Mikro hingga level desa untuk mempercepat penanggulangan kemiskinan			0,00	DINAS PANGAN DAN PERTANIAN
	2.09.01.2.09.0009	Pemeliharaan/Rehabilitasi Gedung Kantor dan Bangunan Lainnya																		
			Jumlah Gedung Kantor dan Bangunan Lainnya yang Dipelihara/Direhabilitasi				1 Unit	3 Unit	450.400.000,00	0,00	0,00	-450.400.000,00	Kab. Sidoarjo, Semua Kecamatan, Semua Kel/Desa	PENDAPATAN ASLI DAERAH (PAD)	Memantapkan sistem pertahanan keamanan negara dan mendorong kemandirian bangsa melalui swasembada pangan, energi, air, ekonomi kreatif, ekonomi hijau, dan ekonomi biru	- -			0,00	DINAS PANGAN DAN PERTANIAN
2.	**3.27.02**	**PROGRAM PENYEDIAAN DAN PENGEMBANGAN SARANA PERTANIAN**	**Produksi Peternakan Telur Prosentase peningkatan populasi ternak besar dan kecil Produksi Peternakan Susu Produksi Peternakan Daging Produktivitas Tanaman Pangan dan Hortikultura Produktivitas Tanaman Tebu Prosentase penyaluran pupuk bersubsidi**				**1,5 37339000; 2883000; 11963000 426,94 752,75 94,5 % Kg;Kg;Lt Kw/Ha Kw/Ha %**	**11963000 1,5 2883000 37339000 426,94 752,75 94,5 Kg % Kg Kg Kw/Ha Kw/Ha %**	**1.374.702.459,00**	**7.057.618.376,00**	**7.686.427.776,00**	**137.470.245,90**						**1.512.172.704,90**	
	3.27.02.2.01	Pengawasan Penggunaan Sarana Pertanian	*a. Jumlah luasan lahan yang menggunakan bibit unggul tanaman pangan b. Jumlah luasan lahan yang menggunakan bibit unggul perkebunan*				a. 19050 ha b. 650 ha	a. 19050 ha b. 650 ha	841.059.094,00	4.341.126.506,00	4.313.685.906,00	3.472.626.812,00			Memantapkan sistem pertahanan keamanan negara dan mendorong kemandirian bangsa melalui swasembada pangan, energi, air, ekonomi kreatif, ekonomi hijau, dan ekonomi biru	3. Implementasi kebijakan yang mendukung berkembangnya perikanan, pertanian, ekonomi kreatif yang terintegrasi dengan Koperasi dan Usaha Mikro hingga level desa untuk mempercepat penanggulangan kemiskinan 3. Implementasi kebijakan yang mendukung berkembangnya perikanan, pertanian, ekonomi kreatif yang terintegrasi dengan Koperasi dan Usaha Mikro hingga level desa untuk mempercepat penanggulangan kemiskinan	Masyarakat		925.165.003,40	DINAS PANGAN DAN PERTANIAN
	3.27.02.2.01.0001	Pengawasan Penggunaan Sarana Pendukung Pertanian Sesuai dengan Komoditas, Teknologi dan Spesifik Lokasi																		
			Jumlah Pengawasan Penggunaan Sarana Pendukung Pertanian Sesuai dengan Komoditas, Teknologi dan Spesifik Lokasi				1 Laporan	1 Laporan	182.365.518,00	1.162.737.300,00	1.152.737.300,00	970.371.782,00	Kab. Sidoarjo, Semua Kecamatan, Semua Kel/Desa	PENDAPATAN ASLI DAERAH (PAD)	Memantapkan sistem pertahanan keamanan negara dan mendorong kemandirian bangsa melalui swasembada pangan, energi, air, ekonomi kreatif, ekonomi hijau, dan ekonomi biru	3. Implementasi kebijakan yang mendukung berkembangnya perikanan, pertanian, ekonomi kreatif yang terintegrasi dengan Koperasi dan Usaha Mikro hingga level desa untuk mempercepat penanggulangan kemiskinan 3. Implementasi kebijakan yang mendukung berkembangnya perikanan, pertanian, ekonomi kreatif yang terintegrasi dengan Koperasi dan Usaha Mikro hingga level desa untuk mempercepat penanggulangan kemiskinan			200.602.069,80	DINAS PANGAN DAN PERTANIAN
	3.27.02.2.01.0002	Pendampingan Penggunaan Sarana Pendukung Pertanian																		
			Jumlah Pendampingan Penggunaan Sarana Pendukung Pertanian				2 Laporan	2 Laporan	658.693.576,00	3.178.389.206,00	3.160.948.606,00	2.502.255.030,00	Kab. Sidoarjo, Semua Kecamatan, Semua Kel/Desa	PENDAPATAN ASLI DAERAH (PAD)	Memantapkan sistem pertahanan keamanan negara dan mendorong kemandirian bangsa melalui swasembada pangan, energi, air, ekonomi kreatif, ekonomi hijau, dan ekonomi biru	3. Implementasi kebijakan yang mendukung berkembangnya perikanan, pertanian, ekonomi kreatif yang terintegrasi dengan Koperasi dan Usaha Mikro hingga level desa untuk mempercepat penanggulangan kemiskinan 3. Implementasi kebijakan yang mendukung berkembangnya perikanan, pertanian, ekonomi kreatif yang terintegrasi dengan Koperasi dan Usaha Mikro hingga level desa untuk mempercepat penanggulangan kemiskinan			724.562.933,60	DINAS PANGAN DAN PERTANIAN

NO	KODE	URUSAN / BIDANG URUSAN / PROGRAM / KEGIATAN / SUB KEGIATAN	INDIKATOR PROGRAM / KEGIATAN / SUB KEGIATAN	TARGET AKHIR PERIODE RENSTRA OPD	REALISASI CAPAIAN RENJA OPD TAHUN 2023	PRAKIRAAN CAPAIAN TARGET RENJA OPD TAHUN 2024	CAPAIAN KINERJA DAN KERANGKA PENDANAAN										KELOMPOK SASARAN	PRAKIRAAN MAJU RENCANA TAHUN 2026		PERANGKAT DAERAH PENANGGUNG JAWAB
							TARGET 2025		PAGU INDIKATIF (Rp)			Bertambah/Berkurang (10-12)	LOKASI	SUMBER DANA	PRIORITAS			TARGET	PAGU INDIKATIF (Rp)	
							SEBELUM	SESUDAH	RKPD 2025	APBD 2025	RKPD PERUBAHAN 2025				NASIONAL	DAERAH				
1	2	3	4	5	6	7	8	9	10	11	12	13	14	15	16	17	18	19	20	21
	3.27.02.2.02	Pengelolaan Sumber Daya Genetik (SDG) Hewan, Tumbuhan, dan Mikro Organisme Kewenangan Kabupaten/Kota	*a. Jumlah populasi ternak* *b. Jumlah kelompok ternak yang dibina*				a. 113000 ekor b. 5 kelompok	5 kelompok 6000 ekor	533.643.365,00	2.716.491.870,00	3.372.741.870,00	2.839.098.505,00			Memantapkan sistem pertahanan keamanan negara dan mendorong kemandirian bangsa melalui swasembada pangan, energi, air, ekonomi kreatif, ekonomi hijau, dan ekonomi biru	3. Implementasi kebijakan yang mendukung berkembangnya perikanan, pertanian, ekonomi kreatif yang terintegrasi dengan Koperasi dan Usaha Mikro hingga level desa untuk mempercepat penanggulangan kemiskinan 3. Implementasi kebijakan yang mendukung berkembangnya perikanan, pertanian, ekonomi kreatif yang terintegrasi dengan Koperasi dan Usaha Mikro hingga level desa untuk mempercepat penanggulangan kemiskinan	Masyarakat		587.007.701,50	DINAS PANGAN DAN PERTANIAN
	3.27.02.2.02.0003	Pemanfaatan SDG Hewan/Tanaman																		
			Jumlah Pemanfaatan SDG Hewan/Tanaman				1 Dokumen	1 Dokumen	533.643.365,00	2.716.491.870,00	3.372.741.870,00	2.839.098.505,00	Kab. Sidoarjo, Semua Kecamatan, Semua Kel/Desa	PENDAPATAN ASLI DAERAH (PAD)	Memantapkan sistem pertahanan keamanan negara dan mendorong kemandirian bangsa melalui swasembada pangan, energi, air, ekonomi kreatif, ekonomi hijau, dan ekonomi biru	3. Implementasi kebijakan yang mendukung berkembangnya perikanan, pertanian, ekonomi kreatif yang terintegrasi dengan Koperasi dan Usaha Mikro hingga level desa untuk mempercepat penanggulangan kemiskinan 3. Implementasi kebijakan yang mendukung berkembangnya perikanan, pertanian, ekonomi kreatif yang terintegrasi dengan Koperasi dan Usaha Mikro hingga level desa untuk mempercepat penanggulangan kemiskinan			587.007.701,50	DINAS PANGAN DAN PERTANIAN
	3.27.02.2.04	Pengawasan Obat Hewan di Tingkat Pengecer	*Jumlah kegiatan pengawasan obat hewan di Kabupaten Sidoarjo.*				24 kegiatan	24 kegiatan	0,00	0,00	0,00	0,00			Memantapkan sistem pertahanan keamanan negara dan mendorong kemandirian bangsa melalui swasembada pangan, energi, air, ekonomi kreatif, ekonomi hijau, dan ekonomi biru	3. Implementasi kebijakan yang mendukung berkembangnya perikanan, pertanian, ekonomi kreatif yang terintegrasi dengan Koperasi dan Usaha Mikro hingga level desa untuk mempercepat penanggulangan kemiskinan 3. Implementasi kebijakan yang mendukung berkembangnya perikanan, pertanian, ekonomi kreatif yang terintegrasi dengan Koperasi dan Usaha Mikro hingga level desa untuk mempercepat penanggulangan kemiskinan	-		0,00	DINAS PANGAN DAN PERTANIAN
	3.27.02.2.04.0001	Pemeriksaan Mutu, Khasiat dan Keamanan Peredaran Obat Hewan																		
			Jumlah Pemeriksaan Mutu, Khasiat dan Keamanan Obat Hewan yang Beredar				0 Laporan	0 Laporan	0,00	0,00	0,00	0,00	Kab. Sidoarjo, Semua Kecamatan, Semua Kel/Desa	PENDAPATAN ASLI DAERAH (PAD)	Memantapkan sistem pertahanan keamanan negara dan mendorong kemandirian bangsa melalui swasembada pangan, energi, air, ekonomi kreatif, ekonomi hijau, dan ekonomi biru	3. Implementasi kebijakan yang mendukung berkembangnya perikanan, pertanian, ekonomi kreatif yang terintegrasi dengan Koperasi dan Usaha Mikro hingga level desa untuk mempercepat penanggulangan kemiskinan 3. Implementasi kebijakan yang mendukung berkembangnya perikanan, pertanian, ekonomi kreatif yang terintegrasi dengan Koperasi dan Usaha Mikro hingga level desa untuk mempercepat penanggulangan kemiskinan			0,00	DINAS PANGAN DAN PERTANIAN
3.	**3.27.03**	**PROGRAM PENYEDIAAN DAN PENGEMBANGAN PRASARANA PERTANIAN**	**Prosentase prasarana pertanian dalam kondisi baik**				**85 %**	**85 %**	**649.377.714,00**	**1.101.713.563,00**	**1.091.713.563,00**	**64.937.771,00**							**714.315.485,00**	

NO	KODE	URUSAN / BIDANG URUSAN / PROGRAM / KEGIATAN / SUB KEGIATAN	INDIKATOR PROGRAM / KEGIATAN / SUB KEGIATAN	TARGET AKHIR PERIODE RENSTRA OPD	REALISASI CAPAIAN RENJA OPD TAHUN 2023	PRAKIRAAN CAPAIAN TARGET RENJA OPD TAHUN 2024	CAPAIAN KINERJA DAN KERANGKA PENDANAAN										KELOMPOK SASARAN	PRAKIRAAN MAJU RENCANA TAHUN 2026		PERANGKAT DAERAH PENANGGUNG JAWAB
							TARGET 2025		PAGU INDIKATIF (Rp)			Bertambah/Berkurang (10-12)	LOKASI	SUMBER DANA	PRIORITAS			TARGET	PAGU INDIKATIF (Rp)	
							SEBELUM	SESUDAH	RKPD 2025	APBD 2025	RKPD PERUBAHAN 2025				NASIONAL	DAERAH				
1	2	3	4	5	6	7	8	9	10	11	12	13	14	15	16	17	18	19	20	21
	3.27.03.2.01	Pengembangan Prasarana Pertanian	*a. Luas Lahan Pertanian Berkelanjutan (LP2B) yang siap untuk diusulkan* *b. Jumlah prasarana pendukung pertanian dalam kondisi baik*				1100 Ha 17 Unit	0 Ha 10 Unit	159.747.434,00	601.764.404,00	591.764.404,00	432.016.970,00			Memantapkan sistem pertahanan keamanan negara dan mendorong kemandirian bangsa melalui swasembada pangan, energi, air, ekonomi kreatif, ekonomi hijau, dan ekonomi biru	3. Implementasi kebijakan yang mendukung berkembangnya perikanan, pertanian, ekonomi kreatif yang terintegrasi dengan Koperasi dan Usaha Mikro hingga level desa untuk mempercepat penanggulangan kemiskinan 3. Implementasi kebijakan yang mendukung berkembangnya perikanan, pertanian, ekonomi kreatif yang terintegrasi dengan Koperasi dan Usaha Mikro hingga level desa untuk mempercepat penanggulangan kemiskinan	Masyarakat		175.722.177,00	DINAS PANGAN DAN PERTANIAN
	3.27.03.2.01.0003	Koordinasi dan Sinkronisasi Prasarana Pendukung Pertanian Lainnya																		
			Jumlah Koordinasi dan Sinkronisasi Prasarana Pendukung Pertanian Lainnya				1 Laporan	1 Laporan	159.747.434,00	601.764.404,00	591.764.404,00	432.016.970,00	Kab. Sidoarjo, Semua Kecamatan, Semua Kel/Desa	PENDAPATAN ASLI DAERAH (PAD)	Memantapkan sistem pertahanan keamanan negara dan mendorong kemandirian bangsa melalui swasembada pangan, energi, air, ekonomi kreatif, ekonomi hijau, dan ekonomi biru	3. Implementasi kebijakan yang mendukung berkembangnya perikanan, pertanian, ekonomi kreatif yang terintegrasi dengan Koperasi dan Usaha Mikro hingga level desa untuk mempercepat penanggulangan kemiskinan 3. Implementasi kebijakan yang mendukung berkembangnya perikanan, pertanian, ekonomi kreatif yang terintegrasi dengan Koperasi dan Usaha Mikro hingga level desa untuk mempercepat penanggulangan kemiskinan			175.722.177,00	DINAS PANGAN DAN PERTANIAN
	3.27.03.2.01.0015	Pengelolaan Lahan Pertanian Pangan Berkelanjutan/LP2B, Kawasan Pertanian Pangan Berkelanjutan/KP2B dan Lahan Cadangan Pertanian Pangan Berkelanjutan/LCP2B di Kabupaten/Kota																		
			Lahan Pertanian Pangan Berkelanjutan/LP2B, Kawasan Pertanian Pangan Berkelanjutan/KP2B dan Lahan Cadangan Pertanian Pangan Berkelanjutan/LCP2B yang dikelola				2 Dokumen	0 Dokumen	0,00	0,00	0,00	0,00	Kab. Sidoarjo, Semua Kecamatan, Semua Kel/Desa	PENDAPATAN ASLI DAERAH (PAD)	Memantapkan sistem pertahanan keamanan negara dan mendorong kemandirian bangsa melalui swasembada pangan, energi, air, ekonomi kreatif, ekonomi hijau, dan ekonomi biru	3. Implementasi kebijakan yang mendukung berkembangnya perikanan, pertanian, ekonomi kreatif yang terintegrasi dengan Koperasi dan Usaha Mikro hingga level desa untuk mempercepat penanggulangan kemiskinan 3. Implementasi kebijakan yang mendukung berkembangnya perikanan, pertanian, ekonomi kreatif yang terintegrasi dengan Koperasi dan Usaha Mikro hingga level desa untuk mempercepat penanggulangan kemiskinan			0,00	DINAS PANGAN DAN PERTANIAN
	3.27.03.2.01.0016	Penyusunan Peta Kawasan, Lahan dan Lahan Cadangan Pertanian Pangan Berkelanjutan di Kabupaten/Kota																		
			Peta Lahan Pertanian Pangan Berkelanjutan/LP2B				1 Dokumen	0 Dokumen	0,00	0,00	0,00	0,00	Kab. Sidoarjo, Semua Kecamatan, Semua Kel/Desa	PENDAPATAN ASLI DAERAH (PAD)	Memantapkan sistem pertahanan keamanan negara dan mendorong kemandirian bangsa melalui swasembada pangan, energi, air, ekonomi kreatif, ekonomi hijau, dan ekonomi biru	3. Implementasi kebijakan yang mendukung berkembangnya perikanan, pertanian, ekonomi kreatif yang terintegrasi dengan Koperasi dan Usaha Mikro hingga level desa untuk mempercepat penanggulangan kemiskinan 3. Implementasi kebijakan yang mendukung berkembangnya perikanan, pertanian, ekonomi kreatif yang terintegrasi dengan Koperasi dan Usaha Mikro hingga level desa untuk mempercepat penanggulangan kemiskinan			0,00	DINAS PANGAN DAN PERTANIAN
	3.27.03.2.02	Pembangunan Prasarana Pertanian	*Jumlah kegiatan Rehabillitasi /Pemeliharaan Prasarana Pertanian*				10 unit	10 unit	489.630.280,00	499.949.159,00	499.949.159,00	10.318.879,00			Memantapkan sistem pertahanan keamanan negara dan mendorong kemandirian bangsa melalui swasembada pangan, energi, air, ekonomi kreatif, ekonomi hijau, dan ekonomi biru	3. Implementasi kebijakan yang mendukung berkembangnya perikanan, pertanian, ekonomi kreatif yang terintegrasi dengan Koperasi dan Usaha Mikro hingga level desa untuk mempercepat penanggulangan kemiskinan 3. Implementasi kebijakan yang mendukung berkembangnya perikanan, pertanian, ekonomi kreatif yang terintegrasi dengan Koperasi dan Usaha Mikro hingga level desa untuk mempercepat penanggulangan kemiskinan	Masyarakat		538.593.308,00	DINAS PANGAN DAN PERTANIAN

NO	KODE	URUSAN / BIDANG URUSAN / PROGRAM / KEGIATAN / SUB KEGIATAN	INDIKATOR PROGRAM / KEGIATAN / SUB KEGIATAN	TARGET AKHIR PERIODE RENSTRA OPD	REALISASI CAPAIAN RENJA OPD TAHUN 2023	PRAKIRAAN CAPAIAN TARGET RENJA OPD TAHUN 2024	CAPAIAN KINERJA DAN KERANGKA PENDANAAN										KELOMPOK SASARAN	PRAKIRAAN MAJU RENCANA TAHUN 2026		PERANGKAT DAERAH PENANGGUNG JAWAB
							TARGET 2025		PAGU INDIKATIF (Rp)			Bertambah/Berkurang (10-12)	LOKASI	SUMBER DANA	PRIORITAS			TARGET	PAGU INDIKATIF (Rp)	
							SEBELUM	SESUDAH	RKPD 2025	APBD 2025	RKPD PERUBAHAN 2025				NASIONAL	DAERAH				
1	2	3	4	5	6	7	8	9	10	11	12	13	14	15	16	17	18	19	20	21
	3.27.03.2.02.0008	Pembangunan, Rehabilitasi dan Pemeliharaan Balai Penyuluh di Kecamatan serta Sarana Pendukungnya																		
			Jumlah Balai Penyuluh di Kecamatan serta Sarana Pendukungnya yang Dibangun, Direhabilitasi dan Dipelihara				1 Unit	0 Unit	0,00	0,00	0,00	0,00	Kab. Sidoarjo, Semua Kecamatan, Semua Kel/Desa	PENDAPATAN ASLI DAERAH (PAD)	Memantapkan sistem pertahanan keamanan negara dan mendorong kemandirian bangsa melalui swasembada pangan, energi, air, ekonomi kreatif, ekonomi hijau, dan ekonomi biru	3. Implementasi kebijakan yang mendukung berkembangnya perikanan, pertanian, ekonomi kreatif yang terintegrasi dengan Koperasi dan Usaha Mikro hingga level desa untuk mempercepat penanggulangan kemiskinan 3. Implementasi kebijakan yang mendukung berkembangnya perikanan, pertanian, ekonomi kreatif yang terintegrasi dengan Koperasi dan Usaha Mikro hingga level desa untuk mempercepat penanggulangan kemiskinan			0,00	DINAS PANGAN DAN PERTANIAN
	3.27.03.2.02.0009	Pembangunan, Rehabilitasi dan Pemeliharaan Prasarana Pertanian Lainnya																		
			Jumlah Prasarana Pertanian Lainnya yang Dibangun, Direhabilitasi dan Dipelihara				1 Unit	0 Unit	0,00	0,00	0,00	0,00	Kab. Sidoarjo, Semua Kecamatan, Semua Kel/Desa	PENDAPATAN ASLI DAERAH (PAD)	Memantapkan sistem pertahanan keamanan negara dan mendorong kemandirian bangsa melalui swasembada pangan, energi, air, ekonomi kreatif, ekonomi hijau, dan ekonomi biru	3. Implementasi kebijakan yang mendukung berkembangnya perikanan, pertanian, ekonomi kreatif yang terintegrasi dengan Koperasi dan Usaha Mikro hingga level desa untuk mempercepat penanggulangan kemiskinan 3. Implementasi kebijakan yang mendukung berkembangnya perikanan, pertanian, ekonomi kreatif yang terintegrasi dengan Koperasi dan Usaha Mikro hingga level desa untuk mempercepat penanggulangan kemiskinan			0,00	DINAS PANGAN DAN PERTANIAN
	3.27.03.2.02.0015	Pembangunan, Rehabilitasi, Pemeliharaan dan operasionalisasi Rumah Potong Hewan																		
			Jumlah rumah potong hewan yang dibangun, direhabilitasi dan dipelihara serta beroperasi				10 Unit	10 Unit	489.630.280,00	499.949.159,00	499.949.159,00	10.318.879,00	Kab. Sidoarjo, Semua Kecamatan, Semua Kel/Desa	PENDAPATAN ASLI DAERAH (PAD)	Memantapkan sistem pertahanan keamanan negara dan mendorong kemandirian bangsa melalui swasembada pangan, energi, air, ekonomi kreatif, ekonomi hijau, dan ekonomi biru	3. Implementasi kebijakan yang mendukung berkembangnya perikanan, pertanian, ekonomi kreatif yang terintegrasi dengan Koperasi dan Usaha Mikro hingga level desa untuk mempercepat penanggulangan kemiskinan 3. Implementasi kebijakan yang mendukung berkembangnya perikanan, pertanian, ekonomi kreatif yang terintegrasi dengan Koperasi dan Usaha Mikro hingga level desa untuk mempercepat penanggulangan kemiskinan			538.593.308,00	DINAS PANGAN DAN PERTANIAN
4.	**3.27.04**	**PROGRAM PENGENDALIAN KESEHATAN HEWAN DAN KESEHATAN MASYARAKAT VETERINER**	**a. Prosentase hewan yang mendapatkan tindakan penjaminan kesehatan hewan b. Prosentase unit usaha yang telah menghasilkan produk pangan dan non pangan asal hewan yang dinyatakan ASUH c. Indeks Kepuasan Masyarakat terhadap pelayanan laboratorium keswan dan kesmavet**				**a. 35 b. 12.5 c. 87 % % angka**	**a. 35 b. 12,5 c. 87 % % angka**	**2.412.320.517,00**	**4.017.976.296,00**	**3.918.670.456,00**	**241.230.051,70**							**2.653.550.568,70**	
	3.27.04.2.01	Penjaminan Kesehatan Hewan, Penutupan dan Pembukaan Daerah Wabah Penyakit Hewan Menular Dalam daerah Kabupaten/Kota	*Jumlah hewan dan ternak yang telah mendapatkan tindakan Penjaminan Kesehatan Hewan*				55000 ekor	55000 ekor	98.266.450,00	299.999.950,00	294.999.950,00	196.733.500,00			Memantapkan sistem pertahanan keamanan negara dan mendorong kemandirian bangsa melalui swasembada pangan, energi, air, ekonomi kreatif, ekonomi hijau, dan ekonomi biru	3. Implementasi kebijakan yang mendukung berkembangnya perikanan, pertanian, ekonomi kreatif yang terintegrasi dengan Koperasi dan Usaha Mikro hingga level desa untuk mempercepat penanggulangan kemiskinan 3. Implementasi kebijakan yang mendukung berkembangnya perikanan, pertanian, ekonomi kreatif yang terintegrasi dengan Koperasi dan Usaha Mikro hingga level desa untuk mempercepat penanggulangan kemiskinan	Masyarakat		108.093.095,00	DINAS PANGAN DAN PERTANIAN
	3.27.04.2.01.0008	Pemberantasan Penyakit Hewan Menular dan Zoonosis dalam 1 (satu) Daerah Kabupaten/Kota																		

NO	KODE	URUSAN / BIDANG URUSAN / PROGRAM / KEGIATAN / SUB KEGIATAN	INDIKATOR PROGRAM / KEGIATAN / SUB KEGIATAN	TARGET AKHIR PERIODE RENSTRA OPD	REALISASI CAPAIAN RENJA OPD TAHUN 2023	PRAKIRAAN CAPAIAN TARGET RENJA OPD TAHUN 2024	CAPAIAN KINERJA DAN KERANGKA PENDANAAN										KELOMPOK SASARAN	PRAKIRAAN MAJU RENCANA TAHUN 2026		PERANGKAT DAERAH PENANGGUNG JAWAB
							TARGET 2025		PAGU INDIKATIF (Rp)			Bertambah/Berkurang (10-12)	LOKASI	SUMBER DANA	PRIORITAS			TARGET	PAGU INDIKATIF (Rp)	
							SEBELUM	SESUDAH	RKPD 2025	APBD 2025	RKPD PERUBAHAN 2025				NASIONAL	DAERAH				
1	2	3	4	5	6	7	8	9	10	11	12	13	14	15	16	17	18	19	20	21
			Jumlah wilayah atau kawasan yang mengalami penurunan kasus penyakit hewan menular dan zoonosis dalam 1 (satu) Daerah Kabupaten/kota				4 Laporan	4 Laporan	98.266.450,00	299.999.950,00	294.999.950,00	196.733.500,00	Kab. Sidoarjo, Semua Kecamatan, Semua Kel/Desa	PENDAPATAN ASLI DAERAH (PAD)	Memantapkan sistem pertahanan keamanan negara dan mendorong kemandirian bangsa melalui swasembada pangan, energi, air, ekonomi kreatif, ekonomi hijau, dan ekonomi biru	3. Implementasi kebijakan yang mendukung berkembangnya perikanan, pertanian, ekonomi kreatif yang terintegrasi dengan Koperasi dan Usaha Mikro hingga level desa untuk mempercepat penanggulangan kemiskinan 3. Implementasi kebijakan yang mendukung berkembangnya perikanan, pertanian, ekonomi kreatif yang terintegrasi dengan Koperasi dan Usaha Mikro hingga level desa untuk mempercepat penanggulangan kemiskinan			108.093.095,00	DINAS PANGAN DAN PERTANIAN
	3.27.04.2.03	Pengelolaan Pelayanan Jasa Laboratorium dan Jasa Medik Veteriner dalam Daerah Kabupaten/Kota	*a. Jumlah Pelayanan jasa laboratorium* *b. Jumlah jasa pelayanan Medik Veteriner*				a. 530 sampel b. 490 ekor	490 ekor 530 sampel	378.599.595,00	852.601.105,00	852.804.305,00	474.204.710,00			Memantapkan sistem pertahanan keamanan negara dan mendorong kemandirian bangsa melalui swasembada pangan, energi, air, ekonomi kreatif, ekonomi hijau, dan ekonomi biru	3. Implementasi kebijakan yang mendukung berkembangnya perikanan, pertanian, ekonomi kreatif yang terintegrasi dengan Koperasi dan Usaha Mikro hingga level desa untuk mempercepat penanggulangan kemiskinan 3. Implementasi kebijakan yang mendukung berkembangnya perikanan, pertanian, ekonomi kreatif yang terintegrasi dengan Koperasi dan Usaha Mikro hingga level desa untuk mempercepat penanggulangan kemiskinan	Masyarakat		416.459.554,50	DINAS PANGAN DAN PERTANIAN
	3.27.04.2.03.0001	Penyediaan Pelayanan Jasa Laboratorium																		
			Jumlah Pelayanan Jasa Laboratorium				12 Laporan	12 Laporan	204.215.165,00	199.968.210,00	199.968.210,00	-4.246.955,00	Kab. Sidoarjo, Semua Kecamatan, Semua Kel/Desa	PENDAPATAN ASLI DAERAH (PAD)	Memantapkan sistem pertahanan keamanan negara dan mendorong kemandirian bangsa melalui swasembada pangan, energi, air, ekonomi kreatif, ekonomi hijau, dan ekonomi biru	3. Implementasi kebijakan yang mendukung berkembangnya perikanan, pertanian, ekonomi kreatif yang terintegrasi dengan Koperasi dan Usaha Mikro hingga level desa untuk mempercepat penanggulangan kemiskinan 3. Implementasi kebijakan yang mendukung berkembangnya perikanan, pertanian, ekonomi kreatif yang terintegrasi dengan Koperasi dan Usaha Mikro hingga level desa untuk mempercepat penanggulangan kemiskinan			224.636.681,50	DINAS PANGAN DAN PERTANIAN
	3.27.04.2.03.0002	Penyediaan Pelayanan Jasa Medik Veteriner																		
			Jumlah Pelayanan Jasa Medik Veteriner				4 Laporan	4 Laporan	174.384.430,00	652.632.895,00	652.836.095,00	478.451.665,00	Kab. Sidoarjo, Semua Kecamatan, Semua Kel/Desa	PENDAPATAN ASLI DAERAH (PAD)	Memantapkan sistem pertahanan keamanan negara dan mendorong kemandirian bangsa melalui swasembada pangan, energi, air, ekonomi kreatif, ekonomi hijau, dan ekonomi biru	- -			191.822.873,00	DINAS PANGAN DAN PERTANIAN
	3.27.04.2.04	Penerapan dan Pengawasan Persyaratan Teknis Kesehatan Masyarakat Veteriner	*Jumlah unit Usaha yang didampingi dan diawasi*				8 pelaku usaha	18 unit usaha	1.096.610.141,00	1.908.357.435,00	1.966.630.070,00	870.019.929,00			Memantapkan sistem pertahanan keamanan negara dan mendorong kemandirian bangsa melalui swasembada pangan, energi, air, ekonomi kreatif, ekonomi hijau, dan ekonomi biru	3. Implementasi kebijakan yang mendukung berkembangnya perikanan, pertanian, ekonomi kreatif yang terintegrasi dengan Koperasi dan Usaha Mikro hingga level desa untuk mempercepat penanggulangan kemiskinan 3. Implementasi kebijakan yang mendukung berkembangnya perikanan, pertanian, ekonomi kreatif yang terintegrasi dengan Koperasi dan Usaha Mikro hingga level desa untuk mempercepat penanggulangan kemiskinan	Masyarakat		1.206.271.155,10	DINAS PANGAN DAN PERTANIAN
	3.27.04.2.04.0002	Pengawasan Peredaran Hewan dan Produk Hewan																		

NO	KODE	URUSAN / BIDANG URUSAN / PROGRAM / KEGIATAN / SUB KEGIATAN	INDIKATOR PROGRAM / KEGIATAN / SUB KEGIATAN	TARGET AKHIR PERIODE RENSTRA OPD	REALISASI CAPAIAN RENJA OPD TAHUN 2023	PRAKIRAAN CAPAIAN TARGET RENJA OPD TAHUN 2024	CAPAIAN KINERJA DAN KERANGKA PENDANAAN										KELOMPOK SASARAN	PRAKIRAAN MAJU RENCANA TAHUN 2026		PERANGKAT DAERAH PENANGGUNG JAWAB
							TARGET 2025		PAGU INDIKATIF (Rp)			Bertambah/Berkurang (10-12)	LOKASI	SUMBER DANA	PRIORITAS			TARGET	PAGU INDIKATIF (Rp)	
							SEBELUM	SESUDAH	RKPD 2025	APBD 2025	RKPD PERUBAHAN 2025				NASIONAL	DAERAH				
1	2	3	4	5	6	7	8	9	10	11	12	13	14	15	16	17	18	19	20	21
			Jumlah Pengawasan Peredaran Hewan dan Produk Hewan				4 Laporan	4 Laporan	255.731.511,00	197.907.950,00	137.955.450,00	-117.776.061,00	Kab. Sidoarjo, Semua Kecamatan, Semua Kel/Desa	PENDAPATAN ASLI DAERAH (PAD)	Memantapkan sistem pertahanan keamanan negara dan mendorong kemandirian bangsa melalui swasembada pangan, energi, air, ekonomi kreatif, ekonomi hijau, dan ekonomi biru	3. Implementasi kebijakan yang mendukung berkembangnya perikanan, pertanian, ekonomi kreatif yang terintegrasi dengan Koperasi dan Usaha Mikro hingga level desa untuk mempercepat penanggulangan kemiskinan 3. Implementasi kebijakan yang mendukung berkembangnya perikanan, pertanian, ekonomi kreatif yang terintegrasi dengan Koperasi dan Usaha Mikro hingga level desa untuk mempercepat penanggulangan kemiskinan			281.304.662,10	DINAS PANGAN DAN PERTANIAN
	3.27.04.2.04.0010	Pengawasan Unit Usaha Produk Hewan																		
			Jumlah unit usaha produk hewan yang diawasi terhadap penerpan cara yang baik				15 Unit Usaha	15 Unit Usaha	840.878.630,00	1.710.449.485,00	1.828.674.620,00	987.795.990,00	Kab. Sidoarjo, Semua Kecamatan, Semua Kel/Desa	PENDAPATAN ASLI DAERAH (PAD)	Memantapkan sistem pertahanan keamanan negara dan mendorong kemandirian bangsa melalui swasembada pangan, energi, air, ekonomi kreatif, ekonomi hijau, dan ekonomi biru	3. Implementasi kebijakan yang mendukung berkembangnya perikanan, pertanian, ekonomi kreatif yang terintegrasi dengan Koperasi dan Usaha Mikro hingga level desa untuk mempercepat penanggulangan kemiskinan 3. Implementasi kebijakan yang mendukung berkembangnya perikanan, pertanian, ekonomi kreatif yang terintegrasi dengan Koperasi dan Usaha Mikro hingga level desa untuk mempercepat penanggulangan kemiskinan			924.966.493,00	DINAS PANGAN DAN PERTANIAN
	3.27.04.2.05	Penerapan dan Pengawasan Persyaratan Teknis Kesejahteraan Hewan	*a. Jumlah pelaku usaha yang mendapatkan pendampingan penerapan pengawasan teknis kesejahteraan hewan* *b. Jumlah pelaku usaha yang mendapatkan pendampingan penerapan pengawasan teknis kesejahteraan hewan*				a. 3 RPH b. 8 RPU	3 RPH 8 RPU	838.844.331,00	957.017.806,00	804.236.131,00	-34.608.200,00			Memantapkan sistem pertahanan keamanan negara dan mendorong kemandirian bangsa melalui swasembada pangan, energi, air, ekonomi kreatif, ekonomi hijau, dan ekonomi biru	3. Implementasi kebijakan yang mendukung berkembangnya perikanan, pertanian, ekonomi kreatif yang terintegrasi dengan Koperasi dan Usaha Mikro hingga level desa untuk mempercepat penanggulangan kemiskinan 3. Implementasi kebijakan yang mendukung berkembangnya perikanan, pertanian, ekonomi kreatif yang terintegrasi dengan Koperasi dan Usaha Mikro hingga level desa untuk mempercepat penanggulangan kemiskinan	Masyarakat		922.726.764,10	DINAS PANGAN DAN PERTANIAN
	3.27.04.2.05.0002	Penanganan atas Pelanggaran Kesejahteraan Hewan Sesuai Kewenangannya																		
			Jumlah Kasus Pelanggaran Kesejahteraan Hewan yang Ditangani				7 Kasus	7 Kasus	172.514.131,00	286.197.006,00	239.052.331,00	66.538.200,00	Kab. Sidoarjo, Semua Kecamatan, Semua Kel/Desa	PENDAPATAN ASLI DAERAH (PAD)	Memantapkan sistem pertahanan keamanan negara dan mendorong kemandirian bangsa melalui swasembada pangan, energi, air, ekonomi kreatif, ekonomi hijau, dan ekonomi biru	3. Implementasi kebijakan yang mendukung berkembangnya perikanan, pertanian, ekonomi kreatif yang terintegrasi dengan Koperasi dan Usaha Mikro hingga level desa untuk mempercepat penanggulangan kemiskinan 3. Implementasi kebijakan yang mendukung berkembangnya perikanan, pertanian, ekonomi kreatif yang terintegrasi dengan Koperasi dan Usaha Mikro hingga level desa untuk mempercepat penanggulangan kemiskinan			189.763.544,10	DINAS PANGAN DAN PERTANIAN
	3.27.04.2.05.0003	Pembinaan Penerapan Kesejahteraan Hewan pada Unit Usaha																		
			Jumlah unit usaha yang dibina terhadap penerapan kesejahteraan hewan				11 Unit	11 Unit	666.330.200,00	670.820.800,00	565.183.800,00	-101.146.400,00	Kab. Sidoarjo, Semua Kecamatan, Semua Kel/Desa	PENDAPATAN ASLI DAERAH (PAD)	Memantapkan sistem pertahanan keamanan negara dan mendorong kemandirian bangsa melalui swasembada pangan, energi, air, ekonomi kreatif, ekonomi hijau, dan ekonomi biru	3. Implementasi kebijakan yang mendukung berkembangnya perikanan, pertanian, ekonomi kreatif yang terintegrasi dengan Koperasi dan Usaha Mikro hingga level desa untuk mempercepat penanggulangan kemiskinan 3. Implementasi kebijakan yang mendukung berkembangnya perikanan, pertanian, ekonomi kreatif yang terintegrasi dengan Koperasi dan Usaha Mikro hingga level desa untuk mempercepat penanggulangan kemiskinan			732.963.220,00	DINAS PANGAN DAN PERTANIAN

NO	KODE	URUSAN / BIDANG URUSAN / PROGRAM / KEGIATAN / SUB KEGIATAN	INDIKATOR PROGRAM / KEGIATAN / SUB KEGIATAN	TARGET AKHIR PERIODE RENSTRA OPD	REALISASI CAPAIAN RENJA OPD TAHUN 2023	PRAKIRAAN CAPAIAN TARGET RENJA OPD TAHUN 2024	CAPAIAN KINERJA DAN KERANGKA PENDANAAN										KELOMPOK SASARAN	PRAKIRAAN MAJU RENCANA TAHUN 2026		PERANGKAT DAERAH PENANGGUNG JAWAB
							TARGET 2025		PAGU INDIKATIF (Rp)			Bertambah/Berkurang (10-12)	LOKASI	SUMBER DANA	PRIORITAS			TARGET	PAGU INDIKATIF (Rp)	
							SEBELUM	SESUDAH	RKPD 2025	APBD 2025	RKPD PERUBAHAN 2025				NASIONAL	DAERAH				
1	2	3	4	5	6	7	8	9	10	11	12	13	14	15	16	17	18	19	20	21
5.	**3.27.05**	**PROGRAM PENGENDALIAN DAN PENANGGULANGAN BENCANA PERTANIAN**	**b. Prosentase lahan yang di kendalikan dan di tanggulangi dari serangan OPT pada tanaman perkebunan a. Prosentase lahan yang di kendalikan dan di tanggulangi dari serangan OPT pada tanaman pangan dan hortikultura**				**a. 14 b. 11 % %**	**11 14 % %**	**331.856.363,00**	**295.505.297,00**	**295.404.797,00**	**33.185.636,30**							**365.041.999,30**	
	3.27.05.2.01	Pengendalian dan Penanggulangan Bencana Pertanian Kabupaten/Kota	*a. Luas lahan yang dikendalikan dari serangan OPT pada tanaman perkebunan b. Luas lahan yang dikendalikan dari serangan OPT pada tanaman pangan dan hortikultura*				a. 440 ha b. 4200 ha	4200 ha 440 ha	331.856.363,00	295.505.297,00	295.404.797,00	-36.451.566,00			Memantapkan sistem pertahanan keamanan negara dan mendorong kemandirian bangsa melalui swasembada pangan, energi, air, ekonomi kreatif, ekonomi hijau, dan ekonomi biru	3. Implementasi kebijakan yang mendukung berkembangnya perikanan, pertanian, ekonomi kreatif yang terintegrasi dengan Koperasi dan Usaha Mikro hingga level desa untuk mempercepat penanggulangan kemiskinan 3. Implementasi kebijakan yang mendukung berkembangnya perikanan, pertanian, ekonomi kreatif yang terintegrasi dengan Koperasi dan Usaha Mikro hingga level desa untuk mempercepat penanggulangan kemiskinan	Masyarakat		365.041.999,30	DINAS PANGAN DAN PERTANIAN
	3.27.05.2.01.0001	Pengendalian Organisme Pengganggu Tumbuhan (OPT) Tanaman Pangan, Hortikultura, dan Perkebunan																		
			Jumlah Luas Serangan Organisme Pengganggu Tumbuhan (OPT) Tanaman Pangan, Hortikultura, dan Perkebunan yang Dikendalikan				4640 Ha	4640 Ha	331.856.363,00	295.505.297,00	295.404.797,00	-36.451.566,00	Kab. Sidoarjo, Semua Kecamatan, Semua Kel/Desa	PENDAPATAN ASLI DAERAH (PAD)	Memantapkan sistem pertahanan keamanan negara dan mendorong kemandirian bangsa melalui swasembada pangan, energi, air, ekonomi kreatif, ekonomi hijau, dan ekonomi biru	3. Implementasi kebijakan yang mendukung berkembangnya perikanan, pertanian, ekonomi kreatif yang terintegrasi dengan Koperasi dan Usaha Mikro hingga level desa untuk mempercepat penanggulangan kemiskinan 3. Implementasi kebijakan yang mendukung berkembangnya perikanan, pertanian, ekonomi kreatif yang terintegrasi dengan Koperasi dan Usaha Mikro hingga level desa untuk mempercepat penanggulangan kemiskinan			365.041.999,30	DINAS PANGAN DAN PERTANIAN
6.	**3.27.06**	**PROGRAM PERIZINAN USAHA PERTANIAN**	**Jumlah rekomendasi izin usaha yang diterbitkan**				**14 izin**	**14 izin**	**5.000.000,00**	**5.000.000,00**	**4.000.000,00**	**-5.000.000,00**							**0,00**	
	3.27.06.2.03	Izin Usaha Pengecer (Toko, Retail, Sub Distributor) Obat Hewan	*Jumlah monitoring obat hewan di tingkat pengecer*				30 kegiatan	30 kegiatan	5.000.000,00	5.000.000,00	4.000.000,00	-1.000.000,00			Memantapkan sistem pertahanan keamanan negara dan mendorong kemandirian bangsa melalui swasembada pangan, energi, air, ekonomi kreatif, ekonomi hijau, dan ekonomi biru	3. Implementasi kebijakan yang mendukung berkembangnya perikanan, pertanian, ekonomi kreatif yang terintegrasi dengan Koperasi dan Usaha Mikro hingga level desa untuk mempercepat penanggulangan kemiskinan 3. Implementasi kebijakan yang mendukung berkembangnya perikanan, pertanian, ekonomi kreatif yang terintegrasi dengan Koperasi dan Usaha Mikro hingga level desa untuk mempercepat penanggulangan kemiskinan	Masyarakat		0,00	DINAS PANGAN DAN PERTANIAN
	3.27.06.2.03.0002	Pengawasan Pelaksanaan Izin Usaha Pengecer Obat Hewan																		
			Jumlah Izin Usaha Pengecer Obat Hewan yang Diawasi				4 Laporan	4 Laporan	5.000.000,00	5.000.000,00	4.000.000,00	-1.000.000,00	Kab. Sidoarjo, Semua Kecamatan, Semua Kel/Desa	PENDAPATAN ASLI DAERAH (PAD)	Memantapkan sistem pertahanan keamanan negara dan mendorong kemandirian bangsa melalui swasembada pangan, energi, air, ekonomi kreatif, ekonomi hijau, dan ekonomi biru	3. Implementasi kebijakan yang mendukung berkembangnya perikanan, pertanian, ekonomi kreatif yang terintegrasi dengan Koperasi dan Usaha Mikro hingga level desa untuk mempercepat penanggulangan kemiskinan 3. Implementasi kebijakan yang mendukung berkembangnya perikanan, pertanian, ekonomi kreatif yang terintegrasi dengan Koperasi dan Usaha Mikro hingga level desa untuk mempercepat penanggulangan kemiskinan			0,00	DINAS PANGAN DAN PERTANIAN
7.	**3.27.07**	**PROGRAM PENYULUHAN PERTANIAN**	**Prosentase peningkatan kenaikan kelas kelompok tani ke kelas madya**				**2.6 %**	**2,6 %**	**85.410.727,00**	**885.863.220,00**	**1.246.098.328,00**	**5.541.072,70**							**90.951.799,70**	

NO	KODE	URUSAN / BIDANG URUSAN / PROGRAM / KEGIATAN / SUB KEGIATAN	INDIKATOR PROGRAM / KEGIATAN / SUB KEGIATAN	TARGET AKHIR PERIODE RENSTRA OPD	REALISASI CAPAIAN RENJA OPD TAHUN 2023	PRAKIRAAN CAPAIAN TARGET RENJA OPD TAHUN 2024	CAPAIAN KINERJA DAN KERANGKA PENDANAAN										KELOMPOK SASARAN	PRAKIRAAN MAJU RENCANA TAHUN 2026		PERANGKAT DAERAH PENANGGUNG JAWAB
							TARGET 2025		PAGU INDIKATIF (Rp)			Bertambah/Berkurang (10-12)	LOKASI	SUMBER DANA	PRIORITAS			TARGET	PAGU INDIKATIF (Rp)	
							SEBELUM	SESUDAH	RKPD 2025	APBD 2025	RKPD PERUBAHAN 2025				NASIONAL	DAERAH				
1	2	3	4	5	6	7	8	9	10	11	12	13	14	15	16	17	18	19	20	21
	3.27.07.2.01	Pelaksanaan Penyuluhan Pertanian	*Jumlah kelembagaan petani yang mendapatkan pelayanan penyuluhan pertanian*				685 lembaga	685 lembaga	85.410.727,00	885.863.220,00	1.246.098.328,00	1.160.687.601,00			Memantapkan sistem pertahanan keamanan negara dan mendorong kemandirian bangsa melalui swasembada pangan, energi, air, ekonomi kreatif, ekonomi hijau, dan ekonomi biru	3. Implementasi kebijakan yang mendukung berkembangnya perikanan, pertanian, ekonomi kreatif yang terintegrasi dengan Koperasi dan Usaha Mikro hingga level desa untuk mempercepat penanggulangan kemiskinan 3. Implementasi kebijakan yang mendukung berkembangnya perikanan, pertanian, ekonomi kreatif yang terintegrasi dengan Koperasi dan Usaha Mikro hingga level desa untuk mempercepat penanggulangan kemiskinan	Masyarakat dan Petani		90.951.799,70	DINAS PANGAN DAN PERTANIAN
	3.27.07.2.01.0001	Peningkatan Kapasitas Kelembagaan Penyuluhan Pertanian di Kecamatan dan Desa																		
			Jumlah Kelembagaan Penyuluhan Pertanian di Kecamatan dan Desa yang Ditingkatkan Kapasitasnya				19 Unit	19 Unit	41.835.727,00	815.578.220,00	1.175.818.220,00	1.133.982.493,00	Kab. Sidoarjo, Semua Kecamatan, Semua Kel/Desa	PENDAPATAN ASLI DAERAH (PAD)	Memantapkan sistem pertahanan keamanan negara dan mendorong kemandirian bangsa melalui swasembada pangan, energi, air, ekonomi kreatif, ekonomi hijau, dan ekonomi biru	3. Implementasi kebijakan yang mendukung berkembangnya perikanan, pertanian, ekonomi kreatif yang terintegrasi dengan Koperasi dan Usaha Mikro hingga level desa untuk mempercepat penanggulangan kemiskinan 3. Implementasi kebijakan yang mendukung berkembangnya perikanan, pertanian, ekonomi kreatif yang terintegrasi dengan Koperasi dan Usaha Mikro hingga level desa untuk mempercepat penanggulangan kemiskinan			43.019.299,70	DINAS PANGAN DAN PERTANIAN
	3.27.07.2.01.0002	Pengembangan Kapasitas Kelembagaan Petani di Kecamatan dan Desa																		
			Jumlah Kelembagaan Petani di Kecamatan dan Desa yang Ditingkatkan Kapasitasnya				18 Unit	18 Unit	43.575.000,00	70.285.000,00	70.280.108,00	26.705.108,00	Kab. Sidoarjo, Semua Kecamatan, Semua Kel/Desa	PENDAPATAN ASLI DAERAH (PAD)	Memantapkan sistem pertahanan keamanan negara dan mendorong kemandirian bangsa melalui swasembada pangan, energi, air, ekonomi kreatif, ekonomi hijau, dan ekonomi biru	3. Implementasi kebijakan yang mendukung berkembangnya perikanan, pertanian, ekonomi kreatif yang terintegrasi dengan Koperasi dan Usaha Mikro hingga level desa untuk mempercepat penanggulangan kemiskinan 3. Implementasi kebijakan yang mendukung berkembangnya perikanan, pertanian, ekonomi kreatif yang terintegrasi dengan Koperasi dan Usaha Mikro hingga level desa untuk mempercepat penanggulangan kemiskinan			47.932.500,00	DINAS PANGAN DAN PERTANIAN
	3.27.07.2.01.0003	Penyediaan dan Pemanfaatan Sarana dan Prasarana Penyuluhan Pertanian																		
			Jumlah Sarana dan Prasarana Penyuluhan Pertanian				18 Unit	0 Unit	0,00	0,00	0,00	0,00	Kab. Sidoarjo, Semua Kecamatan, Semua Kel/Desa	PENDAPATAN ASLI DAERAH (PAD)	Memantapkan sistem pertahanan keamanan negara dan mendorong kemandirian bangsa melalui swasembada pangan, energi, air, ekonomi kreatif, ekonomi hijau, dan ekonomi biru	3. Implementasi kebijakan yang mendukung berkembangnya perikanan, pertanian, ekonomi kreatif yang terintegrasi dengan Koperasi dan Usaha Mikro hingga level desa untuk mempercepat penanggulangan kemiskinan 3. Implementasi kebijakan yang mendukung berkembangnya perikanan, pertanian, ekonomi kreatif yang terintegrasi dengan Koperasi dan Usaha Mikro hingga level desa untuk mempercepat penanggulangan kemiskinan			0,00	DINAS PANGAN DAN PERTANIAN
		DINAS LINGKUNGAN HIDUP DAN KEBERSIHAN							**106.279.237.673,00**	**178.806.867.870,00**	**180.201.323.089,00**	**73.922.085.416,00**							**320.142.409.455,00**	
	2	**URUSAN PEMERINTAHAN WAJIB YANG TIDAK BERKAITAN DENGAN PELAYANAN DASAR**							**106.279.237.673,00**	**178.806.867.870,00**	**180.201.323.089,00**	**73.922.085.416,00**							**320.142.409.455,00**	
	2.11	**URUSAN PEMERINTAHAN BIDANG LINGKUNGAN HIDUP**							**106.279.237.673,00**	**178.806.867.870,00**	**180.201.323.089,00**	**73.922.085.416,00**							**320.142.409.455,00**	
1.	**2.11.01**	**PROGRAM PENUNJANG URUSAN PEMERINTAHAN DAERAH KABUPATEN/KOTA**	**Tingkat kepuasan aparatur perangkat daerah terhadap pelayanan kesekretariatan**				**88 Persen**	**88 Persen**	**88.424.117.721,00**	**51.493.803.199,00**	**52.220.923.918,00**	**-26.606.569.721,00**							**61.817.548.000,00**	

NO	KODE	URUSAN / BIDANG URUSAN / PROGRAM / KEGIATAN / SUB KEGIATAN	INDIKATOR PROGRAM / KEGIATAN / SUB KEGIATAN	TARGET AKHIR PERIODE RENSTRA OPD	REALISASI CAPAIAN RENJA OPD TAHUN 2023	PRAKIRAAN CAPAIAN TARGET RENJA OPD TAHUN 2024	CAPAIAN KINERJA DAN KERANGKA PENDANAAN										KELOMPOK SASARAN	PRAKIRAAN MAJU RENCANA TAHUN 2026		PERANGKAT DAERAH PENANGGUNG JAWAB
							TARGET 2025		PAGU INDIKATIF (Rp)			Bertambah/Berkurang (10-12)	LOKASI	SUMBER DANA	PRIORITAS			TARGET	PAGU INDIKATIF (Rp)	
							SEBELUM	SESUDAH	RKPD 2025	APBD 2025	RKPD PERUBAHAN 2025				NASIONAL	DAERAH				
1	2	3	4	5	6	7	8	9	10	11	12	13	14	15	16	17	18	19	20	21
	2.11.01.2.01	Perencanaan, Penganggaran, dan Evaluasi Kinerja Perangkat Daerah	*Jumlah Dokumen Laporan Evaluasi Kinerja PD yang disusun sesuai ketentuan* *Jumlah Dokumen Perencanaan dan Penganggaran yang disusun sesuai ketentuan*				5 Dokumen 8 Dokumen	5 Dokumen 8 Dokumen	162.055.275,00	171.183.875,00	171.183.875,00	9.128.600,00			Memperkuat penyelarasan kehidupan yang harmonis dengan lingkungan, alam, dan budaya serta peningkatan toleransi antarumat beragama untuk mencapai masyarakat yang adil dan makmur.	1. Intensifikasi kerjasama dan penyelarasan pembangunan lintas daerah untuk mendukung Pembangunan Infrastruktur pengembangan wilayah dan pertumbuhan ekonomi baru 1. Intensifikasi kerjasama dan penyelarasan pembangunan lintas daerah untuk mendukung Pembangunan Infrastruktur pengembangan wilayah dan pertumbuhan ekonomi baru	DLHK		235.000.000,00	DINAS LINGKUNGAN HIDUP DAN KEBERSIHAN
	2.11.01.2.01.0001	Penyusunan Dokumen Perencanaan Perangkat Daerah																		
			Jumlah Dokumen Perencanaan Perangkat Daerah				3 Dokumen	5 Dokumen	68.250.000,00	38.250.000,00	38.250.000,00	-30.000.000,00	Kab. Sidoarjo, Semua Kecamatan, Semua Kel/Desa	PENDAPATAN ASLI DAERAH (PAD)	Memperkuat penyelarasan kehidupan yang harmonis dengan lingkungan, alam, dan budaya serta peningkatan toleransi antarumat beragama untuk mencapai masyarakat yang adil dan makmur.	1. Intensifikasi kerjasama dan penyelarasan pembangunan lintas daerah untuk mendukung Pembangunan Infrastruktur pengembangan wilayah dan pertumbuhan ekonomi baru 1. Intensifikasi kerjasama dan penyelarasan pembangunan lintas daerah untuk mendukung Pembangunan Infrastruktur pengembangan wilayah dan pertumbuhan ekonomi baru			50.000.000,00	DINAS LINGKUNGAN HIDUP DAN KEBERSIHAN
	2.11.01.2.01.0004	Koordinasi dan Penyusunan DPA-SKPD																		
			Jumlah Dokumen DPA-SKPD dan Laporan Hasil Koordinasi Penyusunan Dokumen DPA-SKPD				1 Dokumen	1 Dokumen	12.600.000,00	12.600.000,00	12.600.000,00	0,00	Kab. Sidoarjo, Semua Kecamatan, Semua Kel/Desa	PENDAPATAN ASLI DAERAH (PAD)	Memperkuat penyelarasan kehidupan yang harmonis dengan lingkungan, alam, dan budaya serta peningkatan toleransi antarumat beragama untuk mencapai masyarakat yang adil dan makmur.	1. Intensifikasi kerjasama dan penyelarasan pembangunan lintas daerah untuk mendukung Pembangunan Infrastruktur pengembangan wilayah dan pertumbuhan ekonomi baru 1. Intensifikasi kerjasama dan penyelarasan pembangunan lintas daerah untuk mendukung Pembangunan Infrastruktur pengembangan wilayah dan pertumbuhan ekonomi baru			10.000.000,00	DINAS LINGKUNGAN HIDUP DAN KEBERSIHAN
	2.11.01.2.01.0007	Evaluasi Kinerja Perangkat Daerah																		
			Jumlah Laporan Evaluasi Kinerja Perangkat Daerah				3 Laporan	8 Laporan	16.117.775,00	60.871.375,00	60.871.375,00	44.753.600,00	Semua Kota/Kab, Semua Kecamatan, Semua Kel/Desa Kab. Sidoarjo, Semua Kecamatan, Semua Kel/Desa	PENDAPATAN ASLI DAERAH (PAD)	Memperkuat penyelarasan kehidupan yang harmonis dengan lingkungan, alam, dan budaya serta peningkatan toleransi antarumat beragama untuk mencapai masyarakat yang adil dan makmur.	1. Intensifikasi kerjasama dan penyelarasan pembangunan lintas daerah untuk mendukung Pembangunan Infrastruktur pengembangan wilayah dan pertumbuhan ekonomi baru 1. Intensifikasi kerjasama dan penyelarasan pembangunan lintas daerah untuk mendukung Pembangunan Infrastruktur pengembangan wilayah dan pertumbuhan ekonomi baru			90.000.000,00	DINAS LINGKUNGAN HIDUP DAN KEBERSIHAN
	2.11.01.2.01.0008	Penyelenggaraan Walidata Pendukung Statistik Sektoral Daerah																		
			Jumlah Dokumen Hasil Penyelenggaraan Walidata Pendukung Statistik Sektoral Daerah				4 Dokumen	4 Dokumen	50.000.000,00	34.375.000,00	34.375.000,00	-15.625.000,00	Kab. Sidoarjo, Semua Kecamatan, Semua Kel/Desa	PENDAPATAN ASLI DAERAH (PAD)	Memperkuat penyelarasan kehidupan yang harmonis dengan lingkungan, alam, dan budaya serta peningkatan toleransi antarumat beragama untuk mencapai masyarakat yang adil dan makmur.	1. Intensifikasi kerjasama dan penyelarasan pembangunan lintas daerah untuk mendukung Pembangunan Infrastruktur pengembangan wilayah dan pertumbuhan ekonomi baru 1. Intensifikasi kerjasama dan penyelarasan pembangunan lintas daerah untuk mendukung Pembangunan Infrastruktur pengembangan wilayah dan pertumbuhan ekonomi baru			60.000.000,00	DINAS LINGKUNGAN HIDUP DAN KEBERSIHAN
	2.11.01.2.01.0009	Pelaksanaan Pengumpulan Data Statistik Sektoral Daerah																		

NO	KODE	URUSAN / BIDANG URUSAN / PROGRAM / KEGIATAN / SUB KEGIATAN	INDIKATOR PROGRAM / KEGIATAN / SUB KEGIATAN	TARGET AKHIR PERIODE RENSTRA OPD	REALISASI CAPAIAN RENJA OPD TAHUN 2023	PRAKIRAAN CAPAIAN TARGET RENJA OPD TAHUN 2024	CAPAIAN KINERJA DAN KERANGKA PENDANAAN										KELOMPOK SASARAN	PRAKIRAAN MAJU RENCANA TAHUN 2026		PERANGKAT DAERAH PENANGGUNG JAWAB
							TARGET 2025		PAGU INDIKATIF (Rp)			Bertambah/Berkurang (10-12)	LOKASI	SUMBER DANA	PRIORITAS			TARGET	PAGU INDIKATIF (Rp)	
							SEBELUM	SESUDAH	RKPD 2025	APBD 2025	RKPD PERUBAHAN 2025				NASIONAL	DAERAH				
1	2	3	4	5	6	7	8	9	10	11	12	13	14	15	16	17	18	19	20	21
			Jumlah Data Statistik Sektoral Daerah yang Telah Dikumpulkan dan Diperiksa Lingkup Perangkat Daerah				4 Data	4 Data	15.087.500,00	25.087.500,00	25.087.500,00	10.000.000,00	Semua Kota/Kab, Semua Kecamatan, Semua Kel/Desa Kab. Sidoarjo, Semua Kecamatan, Semua Kel/Desa	PENDAPATAN ASLI DAERAH (PAD)	Memperkuat penyelarasan kehidupan yang harmonis dengan lingkungan, alam, dan budaya serta peningkatan toleransi antarumat beragama untuk mencapai masyarakat yang adil dan makmur.	1. Intensifikasi kerjasama dan penyelarasan pembangunan lintas daerah untuk mendukung Pembangunan Infrastruktur pengembangan wilayah dan pertumbuhan ekonomi baru 1. Intensifikasi kerjasama dan penyelarasan pembangunan lintas daerah untuk mendukung Pembangunan Infrastruktur pengembangan wilayah dan pertumbuhan ekonomi baru			25.000.000,00	DINAS LINGKUNGAN HIDUP DAN KEBERSIHAN
	2.11.01.2.02	Administrasi Keuangan Perangkat Daerah	*Persentase realisasi anggaran Perangkat Daerah*				91 %	91 %	28.615.902.135,00	33.545.135.666,00	31.248.859.738,00	2.632.957.603,00			Memperkuat penyelarasan kehidupan yang harmonis dengan lingkungan, alam, dan budaya serta peningkatan toleransi antarumat beragama untuk mencapai masyarakat yang adil dan makmur.	1. Intensifikasi kerjasama dan penyelarasan pembangunan lintas daerah untuk mendukung Pembangunan Infrastruktur pengembangan wilayah dan pertumbuhan ekonomi baru 1. Intensifikasi kerjasama dan penyelarasan pembangunan lintas daerah untuk mendukung Pembangunan Infrastruktur pengembangan wilayah dan pertumbuhan ekonomi baru	DLHK		43.000.000.000,00	DINAS LINGKUNGAN HIDUP DAN KEBERSIHAN
	2.11.01.2.02.0001	Penyediaan Gaji dan Tunjangan ASN																		
			Jumlah Orang yang Menerima Gaji dan Tunjangan ASN				240 Orang/ bulan	220 Orang/ bulan	28.615.902.135,00	33.545.135.666,00	31.248.859.738,00	2.632.957.603,00	Kab. Sidoarjo, Semua Kecamatan, Semua Kel/Desa	PENDAPATAN ASLI DAERAH (PAD) DANA ALOKASI UMUM (DAU)	Memperkuat penyelarasan kehidupan yang harmonis dengan lingkungan, alam, dan budaya serta peningkatan toleransi antarumat beragama untuk mencapai masyarakat yang adil dan makmur.	1. Intensifikasi kerjasama dan penyelarasan pembangunan lintas daerah untuk mendukung Pembangunan Infrastruktur pengembangan wilayah dan pertumbuhan ekonomi baru 1. Intensifikasi kerjasama dan penyelarasan pembangunan lintas daerah untuk mendukung Pembangunan Infrastruktur pengembangan wilayah dan pertumbuhan ekonomi baru			43.000.000.000,00	DINAS LINGKUNGAN HIDUP DAN KEBERSIHAN
	2.11.01.2.06	Administrasi Umum Perangkat Daerah	*Nilai Survey Kepuasan Masyarakat (SKM)*				91 Nilai	91 Nilai	957.370.868,00	861.198.578,00	716.766.793,00	-240.604.075,00			Memperkuat penyelarasan kehidupan yang harmonis dengan lingkungan, alam, dan budaya serta peningkatan toleransi antarumat beragama untuk mencapai masyarakat yang adil dan makmur.	1. Intensifikasi kerjasama dan penyelarasan pembangunan lintas daerah untuk mendukung Pembangunan Infrastruktur pengembangan wilayah dan pertumbuhan ekonomi baru 1. Intensifikasi kerjasama dan penyelarasan pembangunan lintas daerah untuk mendukung Pembangunan Infrastruktur pengembangan wilayah dan pertumbuhan ekonomi baru	DLHK		1.110.000.000,00	DINAS LINGKUNGAN HIDUP DAN KEBERSIHAN
	2.11.01.2.06.0001	Penyediaan Komponen Instalasi Listrik/Penerangan Bangunan Kantor																		
			Jumlah Paket Komponen Instalasi Listrik/Penerangan Bangunan Kantor yang Disediakan				4 Paket	4 Paket	11.344.200,00	11.344.200,00	11.344.200,00	0,00	Semua Kota/Kab, Semua Kecamatan, Semua Kel/Desa Kab. Sidoarjo, Semua Kecamatan, Semua Kel/Desa	PENDAPATAN ASLI DAERAH (PAD)	Memperkuat penyelarasan kehidupan yang harmonis dengan lingkungan, alam, dan budaya serta peningkatan toleransi antarumat beragama untuk mencapai masyarakat yang adil dan makmur.	1. Intensifikasi kerjasama dan penyelarasan pembangunan lintas daerah untuk mendukung Pembangunan Infrastruktur pengembangan wilayah dan pertumbuhan ekonomi baru 1. Intensifikasi kerjasama dan penyelarasan pembangunan lintas daerah untuk mendukung Pembangunan Infrastruktur pengembangan wilayah dan pertumbuhan ekonomi baru			25.000.000,00	DINAS LINGKUNGAN HIDUP DAN KEBERSIHAN
	2.11.01.2.06.0002	Penyediaan Peralatan dan Perlengkapan Kantor																		

NO	KODE	URUSAN / BIDANG URUSAN / PROGRAM / KEGIATAN / SUB KEGIATAN	INDIKATOR PROGRAM / KEGIATAN / SUB KEGIATAN	TARGET AKHIR PERIODE RENSTRA OPD	REALISASI CAPAIAN RENJA OPD TAHUN 2023	PRAKIRAAN CAPAIAN TARGET RENJA OPD TAHUN 2024	CAPAIAN KINERJA DAN KERANGKA PENDANAAN										KELOMPOK SASARAN	PRAKIRAAN MAJU RENCANA TAHUN 2026		PERANGKAT DAERAH PENANGGUNG JAWAB
							TARGET 2025		PAGU INDIKATIF (Rp)			Bertambah/Berkurang (10-12)	LOKASI	SUMBER DANA	PRIORITAS			TARGET	PAGU INDIKATIF (Rp)	
							SEBELUM	SESUDAH	RKPD 2025	APBD 2025	RKPD PERUBAHAN 2025				NASIONAL	DAERAH				
1	2	3	4	5	6	7	8	9	10	11	12	13	14	15	16	17	18	19	20	21
			Jumlah Paket Peralatan dan Perlengkapan Kantor yang Disediakan				12 Paket	14 Paket	37.219.855,00	58.025.695,00	58.025.695,00	20.805.840,00	Kab. Sidoarjo, Semua Kecamatan, Semua Kel/Desa	PENDAPATAN ASLI DAERAH (PAD)	Memperkuat penyelarasan kehidupan yang harmonis dengan lingkungan, alam, dan budaya serta peningkatan toleransi antarumat beragama untuk mencapai masyarakat yang adil dan makmur.	1. Intensifikasi kerjasama dan penyelarasan pembangunan lintas daerah untuk mendukung Pembangunan Infrastruktur pengembangan wilayah dan pertumbuhan ekonomi baru 1. Intensifikasi kerjasama dan penyelarasan pembangunan lintas daerah untuk mendukung Pembangunan Infrastruktur pengembangan wilayah dan pertumbuhan ekonomi baru			45.000.000,00	DINAS LINGKUNGAN HIDUP DAN KEBERSIHAN
	2.11.01.2.06.0004	Penyediaan Bahan Logistik Kantor																		
			Jumlah Paket Bahan Logistik Kantor yang Disediakan				12 Paket	12 Paket	309.000.000,00	309.000.000,00	309.000.000,00	0,00	Kab. Sidoarjo, Semua Kecamatan, Semua Kel/Desa	PENDAPATAN ASLI DAERAH (PAD)	Memperkuat penyelarasan kehidupan yang harmonis dengan lingkungan, alam, dan budaya serta peningkatan toleransi antarumat beragama untuk mencapai masyarakat yang adil dan makmur.	1. Intensifikasi kerjasama dan penyelarasan pembangunan lintas daerah untuk mendukung Pembangunan Infrastruktur pengembangan wilayah dan pertumbuhan ekonomi baru 1. Intensifikasi kerjasama dan penyelarasan pembangunan lintas daerah untuk mendukung Pembangunan Infrastruktur pengembangan wilayah dan pertumbuhan ekonomi baru			400.000.000,00	DINAS LINGKUNGAN HIDUP DAN KEBERSIHAN
	2.11.01.2.06.0005	Penyediaan Barang Cetakan dan Penggandaan																		
			Jumlah Paket Barang Cetakan dan Penggandaan yang Disediakan				6 Paket	6 Paket	18.520.000,00	12.520.000,00	12.520.000,00	-6.000.000,00	Kab. Sidoarjo, Semua Kecamatan, Semua Kel/Desa	PENDAPATAN ASLI DAERAH (PAD)	Memperkuat penyelarasan kehidupan yang harmonis dengan lingkungan, alam, dan budaya serta peningkatan toleransi antarumat beragama untuk mencapai masyarakat yang adil dan makmur.	1. Intensifikasi kerjasama dan penyelarasan pembangunan lintas daerah untuk mendukung Pembangunan Infrastruktur pengembangan wilayah dan pertumbuhan ekonomi baru 1. Intensifikasi kerjasama dan penyelarasan pembangunan lintas daerah untuk mendukung Pembangunan Infrastruktur pengembangan wilayah dan pertumbuhan ekonomi baru			70.000.000,00	DINAS LINGKUNGAN HIDUP DAN KEBERSIHAN
	2.11.01.2.06.0006	Penyediaan Bahan Bacaan dan Peraturan Perundang-undangan																		
			Jumlah Dokumen Bahan Bacaan dan Peraturan Perundang-Undangan yang Disediakan				72 Dokumen	72 Dokumen	7.920.000,00	7.920.000,00	7.920.000,00	0,00	Kab. Sidoarjo, Semua Kecamatan, Semua Kel/Desa	PENDAPATAN ASLI DAERAH (PAD)	Memperkuat penyelarasan kehidupan yang harmonis dengan lingkungan, alam, dan budaya serta peningkatan toleransi antarumat beragama untuk mencapai masyarakat yang adil dan makmur.	1. Intensifikasi kerjasama dan penyelarasan pembangunan lintas daerah untuk mendukung Pembangunan Infrastruktur pengembangan wilayah dan pertumbuhan ekonomi baru 1. Intensifikasi kerjasama dan penyelarasan pembangunan lintas daerah untuk mendukung Pembangunan Infrastruktur pengembangan wilayah dan pertumbuhan ekonomi baru			20.000.000,00	DINAS LINGKUNGAN HIDUP DAN KEBERSIHAN
	2.11.01.2.06.0007	Penyediaan Bahan/Material																		
			Jumlah Paket Bahan/Material yang Disediakan				20 Paket	20 Paket	33.616.813,00	33.616.813,00	33.616.813,00	0,00	Kab. Sidoarjo, Semua Kecamatan, Semua Kel/Desa	PENDAPATAN ASLI DAERAH (PAD)	Memperkuat penyelarasan kehidupan yang harmonis dengan lingkungan, alam, dan budaya serta peningkatan toleransi antarumat beragama untuk mencapai masyarakat yang adil dan makmur.	5. Peningkatan tatakelola pemerintahan yang bersih melalui Percepatan transformasi digital dan pelayanan publik berkualitas serta implementasi pembangunan berkelanjutan 5. Peningkatan tatakelola pemerintahan yang bersih melalui Percepatan transformasi digital dan pelayanan publik berkualitas serta implementasi pembangunan berkelanjutan			35.000.000,00	DINAS LINGKUNGAN HIDUP DAN KEBERSIHAN
	2.11.01.2.06.0008	Fasilitasi Kunjungan Tamu																		

NO	KODE	URUSAN / BIDANG URUSAN / PROGRAM / KEGIATAN / SUB KEGIATAN	INDIKATOR PROGRAM / KEGIATAN / SUB KEGIATAN	TARGET AKHIR PERIODE RENSTRA OPD	REALISASI CAPAIAN RENJA OPD TAHUN 2023	PRAKIRAAN CAPAIAN TARGET RENJA OPD TAHUN 2024	CAPAIAN KINERJA DAN KERANGKA PENDANAAN										KELOMPOK SASARAN	PRAKIRAAN MAJU RENCANA TAHUN 2026		PERANGKAT DAERAH PENANGGUNG JAWAB
							TARGET 2025		PAGU INDIKATIF (Rp)			Bertambah/Berkurang (10-12)	LOKASI	SUMBER DANA	PRIORITAS			TARGET	PAGU INDIKATIF (Rp)	
							SEBELUM	SESUDAH	RKPD 2025	APBD 2025	RKPD PERUBAHAN 2025				NASIONAL	DAERAH				
1	2	3	4	5	6	7	8	9	10	11	12	13	14	15	16	17	18	19	20	21
			Jumlah Laporan Fasilitasi Kunjungan Tamu				4 Laporan	4 Laporan	18.375.000,00	18.375.000,00	18.375.000,00	0,00	Kab. Sidoarjo, Semua Kecamatan, Semua Kel/Desa	PENDAPATAN ASLI DAERAH (PAD)	Memperkuat penyelarasan kehidupan yang harmonis dengan lingkungan, alam, dan budaya serta peningkatan toleransi antarumat beragama untuk mencapai masyarakat yang adil dan makmur.	1. Intensifikasi kerjasama dan penyelarasan pembangunan lintas daerah untuk mendukung Pembangunan Infrastruktur pengembangan wilayah dan pertumbuhan ekonomi baru 1. Intensifikasi kerjasama dan penyelarasan pembangunan lintas daerah untuk mendukung Pembangunan Infrastruktur pengembangan wilayah dan pertumbuhan ekonomi baru			15.000.000,00	DINAS LINGKUNGAN HIDUP DAN KEBERSIHAN
	2.11.01.2.06.0009	Penyelenggaraan Rapat Koordinasi dan Konsultasi SKPD																		
			Jumlah Laporan Penyelenggaraan Rapat Koordinasi dan Konsultasi SKPD				12 Laporan	12 Laporan	521.375.000,00	410.396.870,00	265.965.085,00	-255.409.915,00	Kab. Sidoarjo, Semua Kecamatan, Semua Kel/Desa	PENDAPATAN ASLI DAERAH (PAD)	Memperkuat penyelarasan kehidupan yang harmonis dengan lingkungan, alam, dan budaya serta peningkatan toleransi antarumat beragama untuk mencapai masyarakat yang adil dan makmur.	1. Intensifikasi kerjasama dan penyelarasan pembangunan lintas daerah untuk mendukung Pembangunan Infrastruktur pengembangan wilayah dan pertumbuhan ekonomi baru 1. Intensifikasi kerjasama dan penyelarasan pembangunan lintas daerah untuk mendukung Pembangunan Infrastruktur pengembangan wilayah dan pertumbuhan ekonomi baru			500.000.000,00	DINAS LINGKUNGAN HIDUP DAN KEBERSIHAN
	2.11.01.2.07	Pengadaan Barang Milik Daerah Penunjang Urusan Pemerintah Daerah	*Jumlah BMD yang diadakan*				2 Jenis	2 Jenis	735.805.353,00	128.237.934,00	128.237.934,00	-607.567.419,00			Memperkuat penyelarasan kehidupan yang harmonis dengan lingkungan, alam, dan budaya serta peningkatan toleransi antarumat beragama untuk mencapai masyarakat yang adil dan makmur.	1. Intensifikasi kerjasama dan penyelarasan pembangunan lintas daerah untuk mendukung Pembangunan Infrastruktur pengembangan wilayah dan pertumbuhan ekonomi baru 1. Intensifikasi kerjasama dan penyelarasan pembangunan lintas daerah untuk mendukung Pembangunan Infrastruktur pengembangan wilayah dan pertumbuhan ekonomi baru	DLHK		572.468.000,00	DINAS LINGKUNGAN HIDUP DAN KEBERSIHAN
	2.11.01.2.07.0002	Pengadaan Kendaraan Dinas Operasional atau Lapangan																		
			Jumlah Unit Kendaraan Dinas Operasional atau Lapangan yang Disediakan				4 Unit	1 Unit	170.766.840,00	238.650,00	238.650,00	-170.528.190,00	Kab. Sidoarjo, Semua Kecamatan, Semua Kel/Desa	PENDAPATAN ASLI DAERAH (PAD)	Memperkuat penyelarasan kehidupan yang harmonis dengan lingkungan, alam, dan budaya serta peningkatan toleransi antarumat beragama untuk mencapai masyarakat yang adil dan makmur.	1. Intensifikasi kerjasama dan penyelarasan pembangunan lintas daerah untuk mendukung Pembangunan Infrastruktur pengembangan wilayah dan pertumbuhan ekonomi baru 1. Intensifikasi kerjasama dan penyelarasan pembangunan lintas daerah untuk mendukung Pembangunan Infrastruktur pengembangan wilayah dan pertumbuhan ekonomi baru			472.468.000,00	DINAS LINGKUNGAN HIDUP DAN KEBERSIHAN
	2.11.01.2.07.0005	Pengadaan Mebel																		
			Jumlah Paket Mebel yang Disediakan				40 Unit	30 Unit	27.702.270,00	12.321.000,00	12.321.000,00	-15.381.270,00	Kab. Sidoarjo, Semua Kecamatan, Semua Kel/Desa	PENDAPATAN ASLI DAERAH (PAD)	Memperkuat penyelarasan kehidupan yang harmonis dengan lingkungan, alam, dan budaya serta peningkatan toleransi antarumat beragama untuk mencapai masyarakat yang adil dan makmur.	1. Intensifikasi kerjasama dan penyelarasan pembangunan lintas daerah untuk mendukung Pembangunan Infrastruktur pengembangan wilayah dan pertumbuhan ekonomi baru 1. Intensifikasi kerjasama dan penyelarasan pembangunan lintas daerah untuk mendukung Pembangunan Infrastruktur pengembangan wilayah dan pertumbuhan ekonomi baru			40.000.000,00	DINAS LINGKUNGAN HIDUP DAN KEBERSIHAN
	2.11.01.2.07.0006	Pengadaan Peralatan dan Mesin Lainnya																		

NO	KODE	URUSAN / BIDANG URUSAN / PROGRAM / KEGIATAN / SUB KEGIATAN	INDIKATOR PROGRAM / KEGIATAN / SUB KEGIATAN	TARGET AKHIR PERIODE RENSTRA OPD	REALISASI CAPAIAN RENJA OPD TAHUN 2023	PRAKIRAAN CAPAIAN TARGET RENJA OPD TAHUN 2024	CAPAIAN KINERJA DAN KERANGKA PENDANAAN										KELOMPOK SASARAN	PRAKIRAAN MAJU RENCANA TAHUN 2026		PERANGKAT DAERAH PENANGGUNG JAWAB
							TARGET 2025		PAGU INDIKATIF (Rp)			Bertambah/Berkurang (10-12)	LOKASI	SUMBER DANA	PRIORITAS			TARGET	PAGU INDIKATIF (Rp)	
							SEBELUM	SESUDAH	RKPD 2025	APBD 2025	RKPD PERUBAHAN 2025				NASIONAL	DAERAH				
1	2	3	4	5	6	7	8	9	10	11	12	13	14	15	16	17	18	19	20	21
			Jumlah Unit Peralatan dan Mesin Lainnya yang Disediakan				76 Unit	11 Unit	537.336.243,00	115.678.284,00	115.678.284,00	-421.657.959,00	Kab. Sidoarjo, Semua Kecamatan, Semua Kel/Desa	PENDAPATAN ASLI DAERAH (PAD)	Memperkuat penyelarasan kehidupan yang harmonis dengan lingkungan, alam, dan budaya serta peningkatan toleransi antarumat beragama untuk mencapai masyarakat yang adil dan makmur.	1. Intensifikasi kerjasama dan penyelarasan pembangunan lintas daerah untuk mendukung Pembangunan Infrastruktur pengembangan wilayah dan pertumbuhan ekonomi baru 1. Intensifikasi kerjasama dan penyelarasan pembangunan lintas daerah untuk mendukung Pembangunan Infrastruktur pengembangan wilayah dan pertumbuhan ekonomi baru			60.000.000,00	DINAS LINGKUNGAN HIDUP DAN KEBERSIHAN
	2.11.01.2.08	Penyediaan Jasa Penunjang Urusan Pemerintahan Daerah	*Persentase terpenuhinya jasa penunjang administrasi perkantoran*				100 %	100 %	20.818.332.496,00	2.410.547.646,00	2.434.306.746,00	-18.384.025.750,00			Memperkuat penyelarasan kehidupan yang harmonis dengan lingkungan, alam, dan budaya serta peningkatan toleransi antarumat beragama untuk mencapai masyarakat yang adil dan makmur.	1. Intensifikasi kerjasama dan penyelarasan pembangunan lintas daerah untuk mendukung Pembangunan Infrastruktur pengembangan wilayah dan pertumbuhan ekonomi baru 1. Intensifikasi kerjasama dan penyelarasan pembangunan lintas daerah untuk mendukung Pembangunan Infrastruktur pengembangan wilayah dan pertumbuhan ekonomi baru	DLHK		3.300.000.000,00	DINAS LINGKUNGAN HIDUP DAN KEBERSIHAN
	2.11.01.2.08.0002	Penyediaan Jasa Komunikasi, Sumber Daya Air dan Listrik																		
			Jumlah Laporan Penyediaan Jasa Komunikasi, Sumber Daya Air dan Listrik yang Disediakan				12 Laporan	12 Laporan	865.574.096,00	926.904.846,00	950.663.946,00	85.089.850,00	Kab. Sidoarjo, Semua Kecamatan, Semua Kel/Desa	PENDAPATAN ASLI DAERAH (PAD)	Memperkuat penyelarasan kehidupan yang harmonis dengan lingkungan, alam, dan budaya serta peningkatan toleransi antarumat beragama untuk mencapai masyarakat yang adil dan makmur.	1. Intensifikasi kerjasama dan penyelarasan pembangunan lintas daerah untuk mendukung Pembangunan Infrastruktur pengembangan wilayah dan pertumbuhan ekonomi baru 1. Intensifikasi kerjasama dan penyelarasan pembangunan lintas daerah untuk mendukung Pembangunan Infrastruktur pengembangan wilayah dan pertumbuhan ekonomi baru			1.100.000.000,00	DINAS LINGKUNGAN HIDUP DAN KEBERSIHAN
	2.11.01.2.08.0004	Penyediaan Jasa Pelayanan Umum Kantor																		
			Jumlah Laporan Penyediaan Jasa Pelayanan Umum Kantor yang Disediakan				12 Laporan	12 Laporan	19.952.758.400,00	1.483.642.800,00	1.483.642.800,00	-18.469.115.600,00	Kab. Sidoarjo, Semua Kecamatan, Semua Kel/Desa	PENDAPATAN ASLI DAERAH (PAD)	Memperkuat penyelarasan kehidupan yang harmonis dengan lingkungan, alam, dan budaya serta peningkatan toleransi antarumat beragama untuk mencapai masyarakat yang adil dan makmur.	1. Intensifikasi kerjasama dan penyelarasan pembangunan lintas daerah untuk mendukung Pembangunan Infrastruktur pengembangan wilayah dan pertumbuhan ekonomi baru 1. Intensifikasi kerjasama dan penyelarasan pembangunan lintas daerah untuk mendukung Pembangunan Infrastruktur pengembangan wilayah dan pertumbuhan ekonomi baru			2.200.000.000,00	DINAS LINGKUNGAN HIDUP DAN KEBERSIHAN
	2.11.01.2.09	Pemeliharaan Barang Milik Daerah Penunjang Urusan Pemerintahan Daerah	*Persentase Barang Milik Daerah Penunjang Urusan Pemerintahan Daerah yang layak fungsi*				70 %	70 %	809.000.000,00	1.377.479.500,00	1.377.479.500,00	568.479.500,00			Memperkuat penyelarasan kehidupan yang harmonis dengan lingkungan, alam, dan budaya serta peningkatan toleransi antarumat beragama untuk mencapai masyarakat yang adil dan makmur.	1. Intensifikasi kerjasama dan penyelarasan pembangunan lintas daerah untuk mendukung Pembangunan Infrastruktur pengembangan wilayah dan pertumbuhan ekonomi baru 1. Intensifikasi kerjasama dan penyelarasan pembangunan lintas daerah untuk mendukung Pembangunan Infrastruktur pengembangan wilayah dan pertumbuhan ekonomi baru	DLHK		600.000.000,00	DINAS LINGKUNGAN HIDUP DAN KEBERSIHAN
	2.11.01.2.09.0002	Penyediaan Jasa Pemeliharaan, Biaya Pemeliharaan, Pajak dan Perizinan Kendaraan Dinas Operasional atau Lapangan																		

NO	KODE	URUSAN / BIDANG URUSAN / PROGRAM / KEGIATAN / SUB KEGIATAN	INDIKATOR PROGRAM / KEGIATAN / SUB KEGIATAN	TARGET AKHIR PERIODE RENSTRA OPD	REALISASI CAPAIAN RENJA OPD TAHUN 2023	PRAKIRAAN CAPAIAN TARGET RENJA OPD TAHUN 2024	CAPAIAN KINERJA DAN KERANGKA PENDANAAN										KELOMPOK SASARAN	PRAKIRAAN MAJU RENCANA TAHUN 2026		PERANGKAT DAERAH PENANGGUNG JAWAB
							TARGET 2025		PAGU INDIKATIF (Rp)			Bertambah/Berkurang (10-12)	LOKASI	SUMBER DANA	PRIORITAS			TARGET	PAGU INDIKATIF (Rp)	
							SEBELUM	SESUDAH	RKPD 2025	APBD 2025	RKPD PERUBAHAN 2025				NASIONAL	DAERAH				
1	2	3	4	5	6	7	8	9	10	11	12	13	14	15	16	17	18	19	20	21
			Jumlah Kendaraan Dinas Operasional atau Lapangan yang Dipelihara dan dibayarkan Pajak dan Perizinannya				40 Unit	60 Unit	459.000.000,00	1.088.479.500,00	1.088.479.500,00	629.479.500,00	Semua Kota/Kab, Semua Kecamatan, Semua Kel/Desa Kab. Sidoarjo, Semua Kecamatan, Semua Kel/Desa	PENDAPATAN ASLI DAERAH (PAD)	Memperkuat penyelarasan kehidupan yang harmonis dengan lingkungan, alam, dan budaya serta peningkatan toleransi antarumat beragama untuk mencapai masyarakat yang adil dan makmur.	1. Intensifikasi kerjasama dan penyelarasan pembangunan lintas daerah untuk mendukung Pembangunan Infrastruktur pengembangan wilayah dan pertumbuhan ekonomi baru 1. Intensifikasi kerjasama dan penyelarasan pembangunan lintas daerah untuk mendukung Pembangunan Infrastruktur pengembangan wilayah dan pertumbuhan ekonomi baru			200.000.000,00	DINAS LINGKUNGAN HIDUP DAN KEBERSIHAN
	2.11.01.2.09.0006	Pemeliharaan Peralatan dan Mesin Lainnya																		
			Jumlah Peralatan dan Mesin Lainnya yang Dipelihara				29 Unit	30 Unit	128.000.000,00	139.000.000,00	139.000.000,00	11.000.000,00	Kab. Sidoarjo, Semua Kecamatan, Semua Kel/Desa	PENDAPATAN ASLI DAERAH (PAD)	Memperkuat penyelarasan kehidupan yang harmonis dengan lingkungan, alam, dan budaya serta peningkatan toleransi antarumat beragama untuk mencapai masyarakat yang adil dan makmur.	1. Intensifikasi kerjasama dan penyelarasan pembangunan lintas daerah untuk mendukung Pembangunan Infrastruktur pengembangan wilayah dan pertumbuhan ekonomi baru 1. Intensifikasi kerjasama dan penyelarasan pembangunan lintas daerah untuk mendukung Pembangunan Infrastruktur pengembangan wilayah dan pertumbuhan ekonomi baru			100.000.000,00	DINAS LINGKUNGAN HIDUP DAN KEBERSIHAN
	2.11.01.2.09.0009	Pemeliharaan/Rehabilitasi Gedung Kantor dan Bangunan Lainnya																		
			Jumlah Gedung Kantor dan Bangunan Lainnya yang Dipelihara/Direhabilitasi				1 Unit	1 Unit	222.000.000,00	150.000.000,00	150.000.000,00	-72.000.000,00	Semua Kota/Kab, Semua Kecamatan, Semua Kel/Desa Kab. Sidoarjo, Semua Kecamatan, Semua Kel/Desa	PENDAPATAN ASLI DAERAH (PAD)	Memperkuat penyelarasan kehidupan yang harmonis dengan lingkungan, alam, dan budaya serta peningkatan toleransi antarumat beragama untuk mencapai masyarakat yang adil dan makmur.	1. Intensifikasi kerjasama dan penyelarasan pembangunan lintas daerah untuk mendukung Pembangunan Infrastruktur pengembangan wilayah dan pertumbuhan ekonomi baru 1. Intensifikasi kerjasama dan penyelarasan pembangunan lintas daerah untuk mendukung Pembangunan Infrastruktur pengembangan wilayah dan pertumbuhan ekonomi baru			300.000.000,00	DINAS LINGKUNGAN HIDUP DAN KEBERSIHAN
2.	**2.11.03**	**PROGRAM PENGENDALIAN PENCEMARAN DAN/ATAU KERUSAKAN LINGKUNGAN HIDUP**	**Persentase pemantauan udara ambien yang mengalami peningkatan kualitas SO2 dan NO2**				**47 %**	**47 %**	**2.093.535.235,00**	**2.527.678.417,00**	**2.527.678.417,00**	**3.997.452.748,00**							**6.090.987.983,00**	
	2.11.03.2.01	Pencegahan Pencemaran dan/atau Kerusakan Lingkungan Hidup Kabupaten/Kota	*Persentase data izin PPLH dan PUU LH yang diterbitkan* *Persentase Persetujuan Teknis Pemenuhan Baku Mutu Air Limbah yang diterbitkan*				82 % 84 %	82 % 84 %	2.093.535.235,00	2.527.678.417,00	2.527.678.417,00	434.143.182,00			Memperkuat penyelarasan kehidupan yang harmonis dengan lingkungan, alam, dan budaya serta peningkatan toleransi antarumat beragama untuk mencapai masyarakat yang adil dan makmur.	1. Intensifikasi kerjasama dan penyelarasan pembangunan lintas daerah untuk mendukung Pembangunan Infrastruktur pengembangan wilayah dan pertumbuhan ekonomi baru 1. Intensifikasi kerjasama dan penyelarasan pembangunan lintas daerah untuk mendukung Pembangunan Infrastruktur pengembangan wilayah dan pertumbuhan ekonomi baru	Pelaku usaha dan atau kegiatan		6.090.987.983,00	DINAS LINGKUNGAN HIDUP DAN KEBERSIHAN
	2.11.03.2.01.0001	Koordinasi, Sinkronisasi, dan Pelaksanaan Pencegahan Pencemaran Lingkungan Hidup Dilaksanakan Terhadap Media Tanah, Air, Udara, dan Laut																		
			Jumlah Dokumen Uji Kualitas Lingkungan Hidup Dilaksanakan Terhadap Media Tanah, Air, Udara, dan Laut				234 Dokumen	234 Dokumen	1.235.172.230,00	1.319.211.868,00	1.319.211.868,00	84.039.638,00	Semua Kota/Kab, Semua Kecamatan, Semua Kel/Desa	PENDAPATAN ASLI DAERAH (PAD)	Memperkuat penyelarasan kehidupan yang harmonis dengan lingkungan, alam, dan budaya serta peningkatan toleransi antarumat beragama untuk mencapai masyarakat yang adil dan makmur.	1. Intensifikasi kerjasama dan penyelarasan pembangunan lintas daerah untuk mendukung Pembangunan Infrastruktur pengembangan wilayah dan pertumbuhan ekonomi baru 1. Intensifikasi kerjasama dan penyelarasan pembangunan lintas daerah untuk mendukung Pembangunan Infrastruktur pengembangan wilayah dan pertumbuhan ekonomi baru			2.790.987.983,00	DINAS LINGKUNGAN HIDUP DAN KEBERSIHAN
	2.11.03.2.01.0002	Koordinasi, Sinkronisasi dan Pelaksanaan Pengendalian Emisi Gas Rumah Kaca, Mitigasi dan Adaptasi Perubahan Iklim																		

NO	KODE	URUSAN / BIDANG URUSAN / PROGRAM / KEGIATAN / SUB KEGIATAN	INDIKATOR PROGRAM / KEGIATAN / SUB KEGIATAN	TARGET AKHIR PERIODE RENSTRA OPD	REALISASI CAPAIAN RENJA OPD TAHUN 2023	PRAKIRAAN CAPAIAN TARGET RENJA OPD TAHUN 2024	CAPAIAN KINERJA DAN KERANGKA PENDANAAN										KELOMPOK SASARAN	PRAKIRAAN MAJU RENCANA TAHUN 2026		PERANGKAT DAERAH PENANGGUNG JAWAB
							TARGET 2025		PAGU INDIKATIF (Rp)			Bertambah/Berkurang (10-12)	LOKASI	SUMBER DANA	PRIORITAS			TARGET	PAGU INDIKATIF (Rp)	
							SEBELUM	SESUDAH	RKPD 2025	APBD 2025	RKPD PERUBAHAN 2025				NASIONAL	DAERAH				
1	2	3	4	5	6	7	8	9	10	11	12	13	14	15	16	17	18	19	20	21
			Jumlah Dokumen Hasil Koordinasi dan Sinkronisasi Inventarisasi Gas Rumah Kaca dari Sektor Lingkungan Hidup yang Dilaksanakan				1 Dokumen	1 Dokumen	100.000.000,00	2.625.000,00	2.625.000,00	-97.375.000,00	Semua Kota/Kab, Semua Kecamatan, Semua Kel/Desa	PENDAPATAN ASLI DAERAH (PAD)	Memperkuat penyelarasan kehidupan yang harmonis dengan lingkungan, alam, dan budaya serta peningkatan toleransi antarumat beragama untuk mencapai masyarakat yang adil dan makmur.	1. Intensifikasi kerjasama dan penyelarasan pembangunan lintas daerah untuk mendukung Pembangunan Infrastruktur pengembangan wilayah dan pertumbuhan ekonomi baru 1. Intensifikasi kerjasama dan penyelarasan pembangunan lintas daerah untuk mendukung Pembangunan Infrastruktur pengembangan wilayah dan pertumbuhan ekonomi baru			100.000.000,00	DINAS LINGKUNGAN HIDUP DAN KEBERSIHAN
	2.11.03.2.01.0015	Pengelolaan Laboratorium Lingkungan Hidup kabupaten/kota																		
			Jumlah pengujian yang dilaksanakan oleh laboratorium lingkungan				300 Dokumen	300 Dokumen	758.363.005,00	1.205.841.549,00	1.205.841.549,00	447.478.544,00	Semua Kota/Kab, Semua Kecamatan, Semua Kel/Desa Kab. Sidoarjo, Semua Kecamatan, Semua Kel/Desa	PENDAPATAN ASLI DAERAH (PAD)	Memperkuat penyelarasan kehidupan yang harmonis dengan lingkungan, alam, dan budaya serta peningkatan toleransi antarumat beragama untuk mencapai masyarakat yang adil dan makmur.	1. Intensifikasi kerjasama dan penyelarasan pembangunan lintas daerah untuk mendukung Pembangunan Infrastruktur pengembangan wilayah dan pertumbuhan ekonomi baru 1. Intensifikasi kerjasama dan penyelarasan pembangunan lintas daerah untuk mendukung Pembangunan Infrastruktur pengembangan wilayah dan pertumbuhan ekonomi baru			3.200.000.000,00	DINAS LINGKUNGAN HIDUP DAN KEBERSIHAN
3.	**2.11.04**	**PROGRAM PENGELOLAAN KEANEKARAGAMAN HAYATI (KEHATI)**	**Persentase luasan RTH yang terkelola**				**2.53 %**	**2.53 %**	**12.415.214.900,00**	**78.213.470.409,00**	**78.213.470.409,00**	**5.159.785.100,00**							**17.575.000.000,00**	
	2.11.04.2.01	Pengelolaan Keanekaragaman Hayati Kabupaten/Kota	*Jumlah lokasi RTH yang dimonitor* *Jumlah RTH Taman Aktif yang dikelola* *Jumlah taman aktif yang dipelihara ornamennya* *Lokasi ruas jalan Kabupaten yang bersih* *Persentase layanan data yang disediakan* *Persentase permohonan perantingan dan penebangan yang tertangani* *Persentase RTH Taman Aktif yang dikelola*				100 % 12 Titik Lokasi 232 Ruas Jalan 24 RTH 61 % 7 Taman Aktif	100 % 12 Titik Lokasi 232 Ruas Jalan 24 RTH 61 % 7 Taman Aktif	12.415.214.900,00	78.213.470.409,00	78.213.470.409,00	65.798.255.509,00			Memperkuat penyelarasan kehidupan yang harmonis dengan lingkungan, alam, dan budaya serta peningkatan toleransi antarumat beragama untuk mencapai masyarakat yang adil dan makmur.	1. Intensifikasi kerjasama dan penyelarasan pembangunan lintas daerah untuk mendukung Pembangunan Infrastruktur pengembangan wilayah dan pertumbuhan ekonomi baru 1. Intensifikasi kerjasama dan penyelarasan pembangunan lintas daerah untuk mendukung Pembangunan Infrastruktur pengembangan wilayah dan pertumbuhan ekonomi baru	Ruang Terbuka Hijau (RTH)		17.575.000.000,00	DINAS LINGKUNGAN HIDUP DAN KEBERSIHAN
	2.11.04.2.01.0004	Pengelolaan Ruang Terbuka Hijau (RTH)																		
			Luas RTH yang Dikelola Lingkup Kewenangan Kabupaten/Kota				30 Ha	31 Ha	6.384.437.000,00	64.685.972.601,00	64.685.972.601,00	58.301.535.601,00	Semua Kota/Kab, Semua Kecamatan, Semua Kel/Desa	PENDAPATAN ASLI DAERAH (PAD) PAJAK AIR TANAH	Memperkuat penyelarasan kehidupan yang harmonis dengan lingkungan, alam, dan budaya serta peningkatan toleransi antarumat beragama untuk mencapai masyarakat yang adil dan makmur.	1. Intensifikasi kerjasama dan penyelarasan pembangunan lintas daerah untuk mendukung Pembangunan Infrastruktur pengembangan wilayah dan pertumbuhan ekonomi baru 1. Intensifikasi kerjasama dan penyelarasan pembangunan lintas daerah untuk mendukung Pembangunan Infrastruktur pengembangan wilayah dan pertumbuhan ekonomi baru			13.375.000.000,00	DINAS LINGKUNGAN HIDUP DAN KEBERSIHAN
	2.11.04.2.01.0006	Pengembangan Kapasitas Kelembagaan dan SDM dalam Pengelolaan Keanekaragaman Hayati																		
			Jumlah Orang yang Meningkat Kapasitasnya dalam Pengelolaan Keanekaragaman Hayati				130 Orang	130 Orang	431.924.000,00	606.243.011,00	606.243.011,00	174.319.011,00	Semua Kota/Kab, Semua Kecamatan, Semua Kel/Desa	PENDAPATAN ASLI DAERAH (PAD)	Memperkuat penyelarasan kehidupan yang harmonis dengan lingkungan, alam, dan budaya serta peningkatan toleransi antarumat beragama untuk mencapai masyarakat yang adil dan makmur.	1. Intensifikasi kerjasama dan penyelarasan pembangunan lintas daerah untuk mendukung Pembangunan Infrastruktur pengembangan wilayah dan pertumbuhan ekonomi baru 1. Intensifikasi kerjasama dan penyelarasan pembangunan lintas daerah untuk mendukung Pembangunan Infrastruktur pengembangan wilayah dan pertumbuhan ekonomi baru			400.000.000,00	DINAS LINGKUNGAN HIDUP DAN KEBERSIHAN
	2.11.04.2.01.0007	Pengelolaan Sarana dan Prasarana Keanekaragaman Hayati																		

NO	KODE	URUSAN / BIDANG URUSAN / PROGRAM / KEGIATAN / SUB KEGIATAN	INDIKATOR PROGRAM / KEGIATAN / SUB KEGIATAN	TARGET AKHIR PERIODE RENSTRA OPD	REALISASI CAPAIAN RENJA OPD TAHUN 2023	PRAKIRAAN CAPAIAN TARGET RENJA OPD TAHUN 2024	CAPAIAN KINERJA DAN KERANGKA PENDANAAN										KELOMPOK SASARAN	PRAKIRAAN MAJU RENCANA TAHUN 2026		PERANGKAT DAERAH PENANGGUNG JAWAB
							TARGET 2025		PAGU INDIKATIF (Rp)			Bertambah/Berkurang (10-12)	LOKASI	SUMBER DANA	PRIORITAS			TARGET	PAGU INDIKATIF (Rp)	
							SEBELUM	SESUDAH	RKPD 2025	APBD 2025	RKPD PERUBAHAN 2025				NASIONAL	DAERAH				
1	2	3	4	5	6	7	8	9	10	11	12	13	14	15	16	17	18	19	20	21
			Jumlah Sarana dan Prasarana Keanekaragaman Hayati yang Dikelola				214 Unit	214 Unit	5.598.853.900,00	12.921.254.797,00	12.921.254.797,00	7.322.400.897,00	Semua Kota/Kab, Semua Kecamatan, Semua Kel/Desa	PENDAPATAN ASLI DAERAH (PAD)	Memperkuat penyelarasan kehidupan yang harmonis dengan lingkungan, alam, dan budaya serta peningkatan toleransi antarumat beragama untuk mencapai masyarakat yang adil dan makmur.	1. Intensifikasi kerjasama dan penyelarasan pembangunan lintas daerah untuk mendukung Pembangunan Infrastruktur pengembangan wilayah dan pertumbuhan ekonomi baru 1. Intensifikasi kerjasama dan penyelarasan pembangunan lintas daerah untuk mendukung Pembangunan Infrastruktur pengembangan wilayah dan pertumbuhan ekonomi baru			3.800.000.000,00	DINAS LINGKUNGAN HIDUP DAN KEBERSIHAN
4.	**2.11.05**	**PROGRAM PENGENDALIAN BAHAN BERBAHAYA DAN BERACUN (B3) DAN LIMBAH BAHAN BERBAHAYA DAN BERACUN (LIMBAH B3)**	**Persentase Pengendalian Dampak Timbulan Limbah B3 yang dilakukan melalui Fasilitasi Standar Teknis Pengelolaan Limbah B3 dalam pemenuhan Persetujuan Lingkungan**				**100 %**	**100 %**	**155.620.000,00**	**260.931.200,00**	**360.931.200,00**	**55.757.760,00**							**211.377.760,00**	
	2.11.05.2.01	Penyimpanan sementara Limbah B3	*Jumlah surat rincian teknis Limbah B3 untuk kegiatan penyimpanan Limbah B3 yang dikeluarkan/ disetujui Persentase arahan rincian teknis penyimpanan limbah B3 yang dikeluarkan*				130 Rincian Teknis 75 %	130 Rincian Teknis 75 %	155.620.000,00	260.931.200,00	360.931.200,00	205.311.200,00			Memperkuat penyelarasan kehidupan yang harmonis dengan lingkungan, alam, dan budaya serta peningkatan toleransi antarumat beragama untuk mencapai masyarakat yang adil dan makmur.	1. Intensifikasi kerjasama dan penyelarasan pembangunan lintas daerah untuk mendukung Pembangunan Infrastruktur pengembangan wilayah dan pertumbuhan ekonomi baru 1. Intensifikasi kerjasama dan penyelarasan pembangunan lintas daerah untuk mendukung Pembangunan Infrastruktur pengembangan wilayah dan pertumbuhan ekonomi baru	Pelaku usaha dan atau kegiatan Kabupaten Sidoarjo		211.377.760,00	DINAS LINGKUNGAN HIDUP DAN KEBERSIHAN
	2.11.05.2.01.0001	Fasilitasi Pemenuhan Komitmen Izin Penyimpanan sementara Limbah B3 Dilaksanakan Melalui Sistem Pelayanan Perizinan Berusaha Terintegrasi Secara Elektronik																		
			Jumlah Fasilitasi Persetujuan/Izin Penyimpanan sementara Limbah B3 yang Dilaksanakan Melalui Sistem Pelayanan Perizinan Berusaha Terintegrasi Secara Elektronik				140 Dokumen	120 Dokumen	155.620.000,00	260.931.200,00	360.931.200,00	205.311.200,00	Kab. Sidoarjo, Semua Kecamatan, Semua Kel/Desa	PENDAPATAN ASLI DAERAH (PAD)	Memperkuat penyelarasan kehidupan yang harmonis dengan lingkungan, alam, dan budaya serta peningkatan toleransi antarumat beragama untuk mencapai masyarakat yang adil dan makmur.	1. Intensifikasi kerjasama dan penyelarasan pembangunan lintas daerah untuk mendukung Pembangunan Infrastruktur pengembangan wilayah dan pertumbuhan ekonomi baru 1. Intensifikasi kerjasama dan penyelarasan pembangunan lintas daerah untuk mendukung Pembangunan Infrastruktur pengembangan wilayah dan pertumbuhan ekonomi baru			211.377.760,00	DINAS LINGKUNGAN HIDUP DAN KEBERSIHAN
5.	**2.11.06**	**PROGRAM PEMBINAAN DAN PENGAWASAN TERHADAP IZIN LINGKUNGAN DAN IZIN PERLINDUNGAN DAN PENGELOLAAN LINGKUNGAN HIDUP (PPLH)**	**Persentase pembinaan dan pengawasan penanggung jawab usaha dan/atau kegiatan**				**4.4 Persen**	**4.4 Persen**	**191.950.000,00**	**160.507.200,00**	**160.507.200,00**	**863.050.000,00**							**1.055.000.000,00**	
	2.11.06.2.01	Pembinaan dan Pengawasan Terhadap Usaha dan/atau Kegiatan yang Izin Lingkungan dan Izin PPLH Diterbitkan oleh Pemerintah Daerah Kabupaten/Kota	*Persentase penanggung jawab usaha dan atau kegiatan yang taat terhadap perundang–undangan lingkungan hidup* *Rasio pejabat pengawas LH di daerah (PPLHD) di Kabupaten/ Kota terhadap usaha yang izin lingkungan, izin PPLH dan PUULH yang diterbitkan oleh pemerintah kabupaten/kota*				0.8 % 92 %	0.8 % 92 %	191.950.000,00	160.507.200,00	160.507.200,00	-31.442.800,00			Memperkuat penyelarasan kehidupan yang harmonis dengan lingkungan, alam, dan budaya serta peningkatan toleransi antarumat beragama untuk mencapai masyarakat yang adil dan makmur.	1. Intensifikasi kerjasama dan penyelarasan pembangunan lintas daerah untuk mendukung Pembangunan Infrastruktur pengembangan wilayah dan pertumbuhan ekonomi baru 1. Intensifikasi kerjasama dan penyelarasan pembangunan lintas daerah untuk mendukung Pembangunan Infrastruktur pengembangan wilayah dan pertumbuhan ekonomi baru	Pelaku usaha dan atau kegiatan Kabupaten Sidoarjo		1.055.000.000,00	DINAS LINGKUNGAN HIDUP DAN KEBERSIHAN
	2.11.06.2.01.0009	Pengawasan Perizinan Berusaha atau Persetujuan Pemerintah terkait Persetujuan Lingkungan yang diterbitkan oleh Pemerintah Daerah Kabupaten/Kota dan Peraturan Perundang-undangan di bidang Perlindungan dan Pengelolaan Lingkungan Hidup																		

NO	KODE	URUSAN / BIDANG URUSAN / PROGRAM / KEGIATAN / SUB KEGIATAN	INDIKATOR PROGRAM / KEGIATAN / SUB KEGIATAN	TARGET AKHIR PERIODE RENSTRA OPD	REALISASI CAPAIAN RENJA OPD TAHUN 2023	PRAKIRAAN CAPAIAN TARGET RENJA OPD TAHUN 2024	CAPAIAN KINERJA DAN KERANGKA PENDANAAN										KELOMPOK SASARAN	PRAKIRAAN MAJU RENCANA TAHUN 2026		PERANGKAT DAERAH PENANGGUNG JAWAB
							TARGET 2025		PAGU INDIKATIF (Rp)			Bertambah/Berkurang (10-12)	LOKASI	SUMBER DANA	PRIORITAS			TARGET	PAGU INDIKATIF (Rp)	
							SEBELUM	SESUDAH	RKPD 2025	APBD 2025	RKPD PERUBAHAN 2025				NASIONAL	DAERAH				
1	2	3	4	5	6	7	8	9	10	11	12	13	14	15	16	17	18	19	20	21
			Jumlah Badan usaha dan/atau kegiatan yang diawasi				80 Badan Usaha	100 Badan Usaha	191.950.000,00	160.507.200,00	160.507.200,00	-31.442.800,00	Semua Kota/Kab, Semua Kecamatan, Semua Kel/Desa	PENDAPATAN ASLI DAERAH (PAD)	Memperkuat penyelarasan kehidupan yang harmonis dengan lingkungan, alam, dan budaya serta peningkatan toleransi antarumat beragama untuk mencapai masyarakat yang adil dan makmur.	1. Intensifikasi kerjasama dan penyelarasan pembangunan lintas daerah untuk mendukung Pembangunan Infrastruktur pengembangan wilayah dan pertumbuhan ekonomi baru 1. Intensifikasi kerjasama dan penyelarasan pembangunan lintas daerah untuk mendukung Pembangunan Infrastruktur pengembangan wilayah dan pertumbuhan ekonomi baru			1.055.000.000,00	DINAS LINGKUNGAN HIDUP DAN KEBERSIHAN
6.	**2.11.08**	**PROGRAM PENINGKATAN PENDIDIKAN, PELATIHAN DAN PENYULUHAN LINGKUNGAN HIDUP UNTUK MASYARAKAT**	**Persentase sekolah peduli lingkungan hidup Persentase desa / kelurahan peduli lingkungan hidup**				**0.8 1 % %**	**0.8 1 % %**	**88.118.900,00**	**300.591.570,00**	**236.541.570,00**	**1.211.881.100,00**							**1.300.000.000,00**	
	2.11.08.2.01	Penyelenggaraan Pendidikan, Pelatihan, dan Penyuluhan Lingkungan Hidup untuk Lembaga Kemasyarakatan Tingkat Daerah Kabupaten/Kota	*Persentase lembaga kemasyarakatan yang diberikan diklat*				5.1 %	5.1 %	88.118.900,00	300.591.570,00	236.541.570,00	148.422.670,00			Memperkuat penyelarasan kehidupan yang harmonis dengan lingkungan, alam, dan budaya serta peningkatan toleransi antarumat beragama untuk mencapai masyarakat yang adil dan makmur.	1. Intensifikasi kerjasama dan penyelarasan pembangunan lintas daerah untuk mendukung Pembangunan Infrastruktur pengembangan wilayah dan pertumbuhan ekonomi baru 1. Intensifikasi kerjasama dan penyelarasan pembangunan lintas daerah untuk mendukung Pembangunan Infrastruktur pengembangan wilayah dan pertumbuhan ekonomi baru	Sekolah dan Desa		1.300.000.000,00	DINAS LINGKUNGAN HIDUP DAN KEBERSIHAN
	2.11.08.2.01.0005	Peningkatan Kapasitas dan Kompetensi Sumber Daya Manusia Bidang lingkungan hidup untuk Lembaga pendidikan formal/lembaga masyarakat/komunitas/kelompok masyarakat																		
			Jumlah lembaga pendidikan formal/lembaga masyarakat/komunitas/kelompok masyarakat yang meningkat kapasitas dan kompetensinya terkait PPLH				80 Lembaga	100 Lembaga	88.118.900,00	300.591.570,00	236.541.570,00	148.422.670,00	Semua Kota/Kab, Semua Kecamatan, Semua Kel/Desa Kab. Sidoarjo, Semua Kecamatan, Semua Kel/Desa	PENDAPATAN ASLI DAERAH (PAD)	Memperkuat penyelarasan kehidupan yang harmonis dengan lingkungan, alam, dan budaya serta peningkatan toleransi antarumat beragama untuk mencapai masyarakat yang adil dan makmur.	1. Intensifikasi kerjasama dan penyelarasan pembangunan lintas daerah untuk mendukung Pembangunan Infrastruktur pengembangan wilayah dan pertumbuhan ekonomi baru 1. Intensifikasi kerjasama dan penyelarasan pembangunan lintas daerah untuk mendukung Pembangunan Infrastruktur pengembangan wilayah dan pertumbuhan ekonomi baru			1.300.000.000,00	DINAS LINGKUNGAN HIDUP DAN KEBERSIHAN
7.	**2.11.09**	**PROGRAM PENGHARGAAN LINGKUNGAN HIDUP UNTUK MASYARAKAT**	**Persentase kelembagaan / pokmas yang menerima penghargaan lingkungan hidup**				**0.7 Persen**	**0.7 Persen**	**217.250.000,00**	**2.625.000,00**	**2.625.000,00**	**332.750.000,00**							**550.000.000,00**	
	2.11.09.2.01	Pemberian Penghargaan Lingkungan Hidup Tingkat Daerah Kabupaten/Kota	*Jumlah penanggung jawab usaha dan atau kegiatan yang diberi penghargaan SKPL/Green Industry Jumlah sekolah yang menerima penghargaan menjadi sekolah adiwiyata*				5 Sekolah 5 usaha dan atau kegiatan	5 Sekolah 5 usaha dan atau kegiatan	217.250.000,00	2.625.000,00	2.625.000,00	-214.625.000,00			Memperkuat penyelarasan kehidupan yang harmonis dengan lingkungan, alam, dan budaya serta peningkatan toleransi antarumat beragama untuk mencapai masyarakat yang adil dan makmur.	1. Intensifikasi kerjasama dan penyelarasan pembangunan lintas daerah untuk mendukung Pembangunan Infrastruktur pengembangan wilayah dan pertumbuhan ekonomi baru 1. Intensifikasi kerjasama dan penyelarasan pembangunan lintas daerah untuk mendukung Pembangunan Infrastruktur pengembangan wilayah dan pertumbuhan ekonomi baru	Masyarakat		550.000.000,00	DINAS LINGKUNGAN HIDUP DAN KEBERSIHAN
	2.11.09.2.01.0001	Penilaian Kinerja Masyarakat/Lembaga Masyarakat/Dunia Usaha/Dunia Pendidikan/Filantropi dalam Perlindungan dan Pengelolaan Lingkungan Hidup																		
			Jumlah Masyarakat/Lembaga Masyarakat/Dunia Usaha/Dunia Pendidikan/Filantrophi yang Dinilai Kinerjanya dalam rangka PPLH				75 Entitas	100 Entitas	217.250.000,00	2.625.000,00	2.625.000,00	-214.625.000,00	Kab. Sidoarjo, Semua Kecamatan, Semua Kel/Desa	PENDAPATAN ASLI DAERAH (PAD)	Memperkuat penyelarasan kehidupan yang harmonis dengan lingkungan, alam, dan budaya serta peningkatan toleransi antarumat beragama untuk mencapai masyarakat yang adil dan makmur.	1. Intensifikasi kerjasama dan penyelarasan pembangunan lintas daerah untuk mendukung Pembangunan Infrastruktur pengembangan wilayah dan pertumbuhan ekonomi baru 1. Intensifikasi kerjasama dan penyelarasan pembangunan lintas daerah untuk mendukung Pembangunan Infrastruktur pengembangan wilayah dan pertumbuhan ekonomi baru			550.000.000,00	DINAS LINGKUNGAN HIDUP DAN KEBERSIHAN

NO	KODE	URUSAN / BIDANG URUSAN / PROGRAM / KEGIATAN / SUB KEGIATAN	INDIKATOR PROGRAM / KEGIATAN / SUB KEGIATAN	TARGET AKHIR PERIODE RENSTRA OPD	REALISASI CAPAIAN RENJA OPD TAHUN 2023	PRAKIRAAN CAPAIAN TARGET RENJA OPD TAHUN 2024	CAPAIAN KINERJA DAN KERANGKA PENDANAAN										KELOMPOK SASARAN	PRAKIRAAN MAJU RENCANA TAHUN 2026		PERANGKAT DAERAH PENANGGUNG JAWAB
							TARGET 2025		PAGU INDIKATIF (Rp)			Bertambah/Berkurang (10-12)	LOKASI	SUMBER DANA	PRIORITAS			TARGET	PAGU INDIKATIF (Rp)	
							SEBELUM	SESUDAH	RKPD 2025	APBD 2025	RKPD PERUBAHAN 2025				NASIONAL	DAERAH				
1	2	3	4	5	6	7	8	9	10	11	12	13	14	15	16	17	18	19	20	21
8.	**2.11.10**	**PROGRAM PENANGANAN PENGADUAN LINGKUNGAN HIDUP**	**Persentase penanganan pengaduan tentang kasus pencemaran lingkungan hidup yang ditindaklanjuti**				**100 Persen**	**100 Persen**	**227.513.565,00**	**471.081.003,00**	**471.081.003,00**	**337.486.435,00**							**565.000.000,00**	
	2.11.10.2.01	Penyelesaian Pengaduan Masyarakat di Bidang Perlindungan dan Pengelolaan Lingkungan Hidup (PPLH) Kabupaten/Kota	*Persentase penyelesaian pengaduan masyarakat*				100 Persen	100 Persen	227.513.565,00	471.081.003,00	471.081.003,00	243.567.438,00			Memperkuat penyelarasan kehidupan yang harmonis dengan lingkungan, alam, dan budaya serta peningkatan toleransi antarumat beragama untuk mencapai masyarakat yang adil dan makmur.	1. Intensifikasi kerjasama dan penyelarasan pembangunan lintas daerah untuk mendukung Pembangunan Infrastruktur pengembangan wilayah dan pertumbuhan ekonomi baru 1. Intensifikasi kerjasama dan penyelarasan pembangunan lintas daerah untuk mendukung Pembangunan Infrastruktur pengembangan wilayah dan pertumbuhan ekonomi baru	Masyarakat		565.000.000,00	DINAS LINGKUNGAN HIDUP DAN KEBERSIHAN
	2.11.10.2.01.0004	Pengelolaan Pengaduan permasalahan Pencemaran dan Perusakan Lingkungan Hidup tingkat Kabupaten/Kota																		
			Jumlah pengaduan permasalahan Pencemaran dan Perusakan Lingkungan Hidup tingkat Kabupaten/Kota yang ditindaklanjuti/ditangani				35 Pengaduan	35 Pengaduan	227.513.565,00	471.081.003,00	471.081.003,00	243.567.438,00	Kab. Sidoarjo, Semua Kecamatan, Semua Kel/Desa	PENDAPATAN ASLI DAERAH (PAD)	Memperkuat penyelarasan kehidupan yang harmonis dengan lingkungan, alam, dan budaya serta peningkatan toleransi antarumat beragama untuk mencapai masyarakat yang adil dan makmur.	1. Intensifikasi kerjasama dan penyelarasan pembangunan lintas daerah untuk mendukung Pembangunan Infrastruktur pengembangan wilayah dan pertumbuhan ekonomi baru 1. Intensifikasi kerjasama dan penyelarasan pembangunan lintas daerah untuk mendukung Pembangunan Infrastruktur pengembangan wilayah dan pertumbuhan ekonomi baru			565.000.000,00	DINAS LINGKUNGAN HIDUP DAN KEBERSIHAN
9.	**2.11.11**	**PROGRAM PENGELOLAAN PERSAMPAHAN**	**Persentase pengurangan sampah di TPST Persentase penanganan sampah di TPA**				**30 56 Persen Persen**	**30 56 Persen Persen**	**2.465.917.352,00**	**45.376.179.872,00**	**46.007.564.372,00**	**228.511.578.360,00**							**230.977.495.712,00**	
	2.11.11.2.01	Pengelolaan Sampah	*Jumlah berat sampah yang dikelola*				1000 ton / hari	1000 ton / hari	2.465.917.352,00	45.376.179.872,00	46.007.564.372,00	43.541.647.020,00			Memperkuat penyelarasan kehidupan yang harmonis dengan lingkungan, alam, dan budaya serta peningkatan toleransi antarumat beragama untuk mencapai masyarakat yang adil dan makmur.	1. Intensifikasi kerjasama dan penyelarasan pembangunan lintas daerah untuk mendukung Pembangunan Infrastruktur pengembangan wilayah dan pertumbuhan ekonomi baru 1. Intensifikasi kerjasama dan penyelarasan pembangunan lintas daerah untuk mendukung Pembangunan Infrastruktur pengembangan wilayah dan pertumbuhan ekonomi baru	Masyarakat		230.977.495.712,00	DINAS LINGKUNGAN HIDUP DAN KEBERSIHAN
	2.11.11.2.01.0004	Peningkatan Peran Serta Masyarakat dalam Pengelolaan Persampahan																		
			Jumlah Masyarakat, Kelompok Masyarakat atau Para Pihak Lainnya yang Terlibat Aktif dalam Kegiatan Pengelolaan Sampah Berbasis Masyarakat				156 Kelompok	167 Kelompok	363.700.000,00	862.671.622,00	461.056.122,00	97.356.122,00	Semua Kota/Kab, Semua Kecamatan, Semua Kel/Desa Kab. Sidoarjo, Semua Kecamatan, Semua Kel/Desa	PENDAPATAN ASLI DAERAH (PAD)	Memperkuat penyelarasan kehidupan yang harmonis dengan lingkungan, alam, dan budaya serta peningkatan toleransi antarumat beragama untuk mencapai masyarakat yang adil dan makmur.	1. Intensifikasi kerjasama dan penyelarasan pembangunan lintas daerah untuk mendukung Pembangunan Infrastruktur pengembangan wilayah dan pertumbuhan ekonomi baru 1. Intensifikasi kerjasama dan penyelarasan pembangunan lintas daerah untuk mendukung Pembangunan Infrastruktur pengembangan wilayah dan pertumbuhan ekonomi baru			50.000.000,00	DINAS LINGKUNGAN HIDUP DAN KEBERSIHAN
	2.11.11.2.01.0005	Koordinasi dan Sinkronisasi Penyediaan Prasarana dan Sarana Pengelolaan Persampahan																		
			Jumlah Dokumen Hasil Koordinasi dan Sinkronisasi Penyediaan Prasarana dan Sarana Bersama Pemerintah Pusat, Provinsi maupun Pihak Lain di Luar Kabupaten/Kota untuk Pengelolaan Sampah Kabupaten/Kota. Pengelolaan Persampahan Sesuai dengan Rencana Induk Pengelolaan Sampah dan Mengacu pada Jakstrada				1 Dokumen	1 Dokumen	66.770.000,00	37.970.000,00	37.970.000,00	-28.800.000,00	Kab. Sidoarjo, Semua Kecamatan, Semua Kel/Desa	PENDAPATAN ASLI DAERAH (PAD)	Memperkuat penyelarasan kehidupan yang harmonis dengan lingkungan, alam, dan budaya serta peningkatan toleransi antarumat beragama untuk mencapai masyarakat yang adil dan makmur.	1. Intensifikasi kerjasama dan penyelarasan pembangunan lintas daerah untuk mendukung Pembangunan Infrastruktur pengembangan wilayah dan pertumbuhan ekonomi baru 1. Intensifikasi kerjasama dan penyelarasan pembangunan lintas daerah untuk mendukung Pembangunan Infrastruktur pengembangan wilayah dan pertumbuhan ekonomi baru			50.000.000,00	DINAS LINGKUNGAN HIDUP DAN KEBERSIHAN

NO	KODE	URUSAN / BIDANG URUSAN / PROGRAM / KEGIATAN / SUB KEGIATAN	INDIKATOR PROGRAM / KEGIATAN / SUB KEGIATAN	TARGET AKHIR PERIODE RENSTRA OPD	REALISASI CAPAIAN RENJA OPD TAHUN 2023	PRAKIRAAN CAPAIAN TARGET RENJA OPD TAHUN 2024	CAPAIAN KINERJA DAN KERANGKA PENDANAAN										KELOMPOK SASARAN	PRAKIRAAN MAJU RENCANA TAHUN 2026		PERANGKAT DAERAH PENANGGUNG JAWAB
							TARGET 2025		PAGU INDIKATIF (Rp)			Bertambah/Berkurang (10-12)	LOKASI	SUMBER DANA	PRIORITAS			TARGET	PAGU INDIKATIF (Rp)	
							SEBELUM	SESUDAH	RKPD 2025	APBD 2025	RKPD PERUBAHAN 2025				NASIONAL	DAERAH				
1	2	3	4	5	6	7	8	9	10	11	12	13	14	15	16	17	18	19	20	21
	2.11.11.2.01.0007	Penyediaan Sarana dan Prasarana Pengelolaan Persampahan di TPA/TPST/SPA Kabupaten/Kota																		
			Jumlah Sarana dan Prasarana Penanganan Sampah untuk Kegiatan Pemilahan, Pengumpulan, Pengangkutan, Pengolahan, dan Pemrosesan Akhir				76 Unit	80 Unit	1.208.237.500,00	4.999.410.875,00	6.032.410.875,00	4.824.173.375,00	Kab. Sidoarjo, Semua Kecamatan, Semua Kel/Desa	PENDAPATAN ASLI DAERAH (PAD)	Memperkuat penyelarasan kehidupan yang harmonis dengan lingkungan, alam, dan budaya serta peningkatan toleransi antarumat beragama untuk mencapai masyarakat yang adil dan makmur.	1. Intensifikasi kerjasama dan penyelarasan pembangunan lintas daerah untuk mendukung Pembangunan Infrastruktur pengembangan wilayah dan pertumbuhan ekonomi baru 1. Intensifikasi kerjasama dan penyelarasan pembangunan lintas daerah untuk mendukung Pembangunan Infrastruktur pengembangan wilayah dan pertumbuhan ekonomi baru			40.000.000.000,00	DINAS LINGKUNGAN HIDUP DAN KEBERSIHAN
	2.11.11.2.01.0017	Penanganan sampah melalui pemilahan dan pengolahan sampah di instalasi pengolahan sampah TPS3R, PDU, TPST, TPS, SPA, PSEL/PLTSa, RDF, pusat pengomposan, biodigester, Bank Sampah dan fasilitas lainnya sesuai dengan peraturan perundangan																		
			Jumlah sampah yang tertangani melalui proses pemilahan dan pengolahan sampah di instalasi pengolahan sampah TPS3R, PDU, TPST, SPA, PSEL/PLTSa, RDF, pusat pengomposan, biodigester, Bank sampah dan fasilitas lainnya sesuai dengan peraturan perundangan				570 Ton	570 Ton	462.209.852,00	284.525.262,00	284.525.262,00	-177.684.590,00	Semua Kota/Kab, Semua Kecamatan, Semua Kel/Desa Kab. Sidoarjo, Semua Kecamatan, Semua Kel/Desa	PENDAPATAN ASLI DAERAH (PAD)	Memperkuat penyelarasan kehidupan yang harmonis dengan lingkungan, alam, dan budaya serta peningkatan toleransi antarumat beragama untuk mencapai masyarakat yang adil dan makmur.	1. Intensifikasi kerjasama dan penyelarasan pembangunan lintas daerah untuk mendukung Pembangunan Infrastruktur pengembangan wilayah dan pertumbuhan ekonomi baru 1. Intensifikasi kerjasama dan penyelarasan pembangunan lintas daerah untuk mendukung Pembangunan Infrastruktur pengembangan wilayah dan pertumbuhan ekonomi baru			147.002.500.000,00	DINAS LINGKUNGAN HIDUP DAN KEBERSIHAN
	2.11.11.2.01.0019	Pengurangan sampah melalui pendauran ulang sampah																		
			Jumlah sampah yang terdaur ulang				325 Ton	325 Ton	365.000.000,00	716.606.400,00	716.606.400,00	351.606.400,00	Kab. Sidoarjo, Semua Kecamatan, Semua Kel/Desa	PENDAPATAN ASLI DAERAH (PAD)	Memperkuat penyelarasan kehidupan yang harmonis dengan lingkungan, alam, dan budaya serta peningkatan toleransi antarumat beragama untuk mencapai masyarakat yang adil dan makmur.	1. Intensifikasi kerjasama dan penyelarasan pembangunan lintas daerah untuk mendukung Pembangunan Infrastruktur pengembangan wilayah dan pertumbuhan ekonomi baru 1. Intensifikasi kerjasama dan penyelarasan pembangunan lintas daerah untuk mendukung Pembangunan Infrastruktur pengembangan wilayah dan pertumbuhan ekonomi baru			2.400.000.000,00	DINAS LINGKUNGAN HIDUP DAN KEBERSIHAN
		UPTD TPA GRIYO MULYO JABON							**106.279.237.673,00**	**178.806.867.870,00**	**180.201.323.089,00**	**73.922.085.416,00**							**320.142.409.455,00**	
	2	**URUSAN PEMERINTAHAN WAJIB YANG TIDAK BERKAITAN DENGAN PELAYANAN DASAR**							**106.279.237.673,00**	**178.806.867.870,00**	**180.201.323.089,00**	**73.922.085.416,00**							**320.142.409.455,00**	
	2.11	**URUSAN PEMERINTAHAN BIDANG LINGKUNGAN HIDUP**							**106.279.237.673,00**	**178.806.867.870,00**	**180.201.323.089,00**	**73.922.085.416,00**							**320.142.409.455,00**	
1.	**2.11.01**	**PROGRAM PENUNJANG URUSAN PEMERINTAHAN DAERAH KABUPATEN/KOTA**	**Tingkat kepuasan aparatur perangkat daerah terhadap pelayanan kesekretariatan**				**88 Persen**	**88 Persen**	**88.424.117.721,00**	**51.493.803.199,00**	**52.220.923.918,00**	**-26.606.569.721,00**							**61.817.548.000,00**	
	2.11.01.2.10	Peningkatan Pelayanan BLUD	*Target Pendapatan BLUD*				13001000000 Rupiah	13000020000 Rupiah	36.325.651.594,00	13.000.020.000,00	16.144.089.332,00	-20.181.562.262,00			Memperkuat penyelarasan kehidupan yang harmonis dengan lingkungan, alam, dan budaya serta peningkatan toleransi antarumat beragama untuk mencapai masyarakat yang adil dan makmur.	1. Intensifikasi kerjasama dan penyelarasan pembangunan lintas daerah untuk mendukung Pembangunan Infrastruktur pengembangan wilayah dan pertumbuhan ekonomi baru 1. Intensifikasi kerjasama dan penyelarasan pembangunan lintas daerah untuk mendukung Pembangunan Infrastruktur pengembangan wilayah dan pertumbuhan ekonomi baru	Masyarakat		13.000.080.000,00	DINAS LINGKUNGAN HIDUP DAN KEBERSIHAN
	2.11.01.2.10.0001	Pelayanan dan Penunjang Pelayanan BLUD																		

NO	KODE	URUSAN / BIDANG URUSAN / PROGRAM / KEGIATAN / SUB KEGIATAN	INDIKATOR PROGRAM / KEGIATAN / SUB KEGIATAN	TARGET AKHIR PERIODE RENSTRA OPD	REALISASI CAPAIAN RENJA OPD TAHUN 2023	PRAKIRAAN CAPAIAN TARGET RENJA OPD TAHUN 2024	CAPAIAN KINERJA DAN KERANGKA PENDANAAN										KELOMPOK SASARAN	PRAKIRAAN MAJU RENCANA TAHUN 2026		PERANGKAT DAERAH PENANGGUNG JAWAB
							TARGET 2025		PAGU INDIKATIF (Rp)			Bertambah/Berkurang (10-12)	LOKASI	SUMBER DANA	PRIORITAS			TARGET	PAGU INDIKATIF (Rp)	
							SEBELUM	SESUDAH	RKPD 2025	APBD 2025	RKPD PERUBAHAN 2025				NASIONAL	DAERAH				
1	2	3	4	5	6	7	8	9	10	11	12	13	14	15	16	17	18	19	20	21
			Jumlah BLUD yang Menyediakan Pelayanan dan Penunjang Pelayanan				1 Unit Kerja	1 Unit Kerja	36.325.651.594,00	13.000.020.000,00	16.144.089.332,00	-20.181.562.262,00	Semua Kota/Kab, Semua Kecamatan, Semua Kel/Desa Kab. Sidoarjo, Semua Kecamatan, Semua Kel/Desa	PENDAPATAN DARI BLUD	Memperkuat penyelarasan kehidupan yang harmonis dengan lingkungan, alam, dan budaya serta peningkatan toleransi antarumat beragama untuk mencapai masyarakat yang adil dan makmur.	1. Intensifikasi kerjasama dan penyelarasan pembangunan lintas daerah untuk mendukung Pembangunan Infrastruktur pengembangan wilayah dan pertumbuhan ekonomi baru 1. Intensifikasi kerjasama dan penyelarasan pembangunan lintas daerah untuk mendukung Pembangunan Infrastruktur pengembangan wilayah dan pertumbuhan ekonomi baru			13.000.080.000,00	DINAS LINGKUNGAN HIDUP DAN KEBERSIHAN
2.	**2.11.11**	**PROGRAM PENGELOLAAN PERSAMPAHAN**	**-**				**-**	**-**	**2.465.917.352,00**	**45.376.179.872,00**	**46.007.564.372,00**	**228.511.578.360,00**							**230.977.495.712,00**	
	2.11.11.2.01	Pengelolaan Sampah	*Jumlah berat sampah yang dikelola*				-	1000 ton / hari	2.465.917.352,00	45.376.179.872,00	46.007.564.372,00	43.541.647.020,00			Memperkuat penyelarasan kehidupan yang harmonis dengan lingkungan, alam, dan budaya serta peningkatan toleransi antarumat beragama untuk mencapai masyarakat yang adil dan makmur.	1. Intensifikasi kerjasama dan penyelarasan pembangunan lintas daerah untuk mendukung Pembangunan Infrastruktur pengembangan wilayah dan pertumbuhan ekonomi baru 1. Intensifikasi kerjasama dan penyelarasan pembangunan lintas daerah untuk mendukung Pembangunan Infrastruktur pengembangan wilayah dan pertumbuhan ekonomi baru	Masyarakat		230.977.495.712,00	DINAS LINGKUNGAN HIDUP DAN KEBERSIHAN
	2.11.11.2.01.0007	Penyediaan Sarana dan Prasarana Pengelolaan Persampahan di TPA/TPST/SPA Kabupaten/Kota																		
			Jumlah Sarana dan Prasarana Penanganan Sampah untuk Kegiatan Pemilahan, Pengumpulan, Pengangkutan, Pengolahan, dan Pemrosesan Akhir				-	80 Unit	0,00	27.625.774.513,00	27.625.774.513,00	27.625.774.513,00	Kab. Sidoarjo, Semua Kecamatan, Semua Kel/Desa	PENDAPATAN ASLI DAERAH (PAD)	Memperkuat penyelarasan kehidupan yang harmonis dengan lingkungan, alam, dan budaya serta peningkatan toleransi antarumat beragama untuk mencapai masyarakat yang adil dan makmur.	1. Intensifikasi kerjasama dan penyelarasan pembangunan lintas daerah untuk mendukung Pembangunan Infrastruktur pengembangan wilayah dan pertumbuhan ekonomi baru 1. Intensifikasi kerjasama dan penyelarasan pembangunan lintas daerah untuk mendukung Pembangunan Infrastruktur pengembangan wilayah dan pertumbuhan ekonomi baru			29.625.774.512,00	DINAS LINGKUNGAN HIDUP DAN KEBERSIHAN
	2.11.11.2.01.0017	Penanganan sampah melalui pemilahan dan pengolahan sampah di instalasi pengolahan sampah TPS3R, PDU, TPST, TPS, SPA, PSEL/PLTSa, RDF, pusat pengomposan, biodigester, Bank Sampah dan fasilitas lainnya sesuai dengan peraturan perundangan																		
			Jumlah sampah yang tertangani melalui proses pemilahan dan pengolahan sampah di instalasi pengolahan sampah TPS3R, PDU, TPST, SPA, PSEL/PLTSa, RDF, pusat pengomposan, biodigester, Bank sampah dan fasilitas lainnya sesuai dengan peraturan perundangan				-	570 Ton	0,00	10.849.221.200,00	10.849.221.200,00	10.849.221.200,00	Kab. Sidoarjo, Semua Kecamatan, Semua Kel/Desa	PENDAPATAN ASLI DAERAH (PAD)	Memperkuat penyelarasan kehidupan yang harmonis dengan lingkungan, alam, dan budaya serta peningkatan toleransi antarumat beragama untuk mencapai masyarakat yang adil dan makmur.	1. Intensifikasi kerjasama dan penyelarasan pembangunan lintas daerah untuk mendukung Pembangunan Infrastruktur pengembangan wilayah dan pertumbuhan ekonomi baru 1. Intensifikasi kerjasama dan penyelarasan pembangunan lintas daerah untuk mendukung Pembangunan Infrastruktur pengembangan wilayah dan pertumbuhan ekonomi baru			11.849.221.200,00	DINAS LINGKUNGAN HIDUP DAN KEBERSIHAN
		DINAS KEPENDUDUKAN DAN CATATAN SIPIL							**14.646.527.784,00**	**20.215.053.115,00**	**19.943.160.424,00**	**5.296.632.640,00**							**0,00**	
	2	**URUSAN PEMERINTAHAN WAJIB YANG TIDAK BERKAITAN DENGAN PELAYANAN DASAR**							**14.646.527.784,00**	**20.215.053.115,00**	**19.943.160.424,00**	**5.296.632.640,00**							**0,00**	
	2.12	**URUSAN PEMERINTAHAN BIDANG ADMINISTRASI KEPENDUDUKAN DAN PENCATATAN SIPIL**							**14.646.527.784,00**	**20.215.053.115,00**	**19.943.160.424,00**	**5.296.632.640,00**							**0,00**	
1.	**2.12.01**	**PROGRAM PENUNJANG URUSAN PEMERINTAHAN DAERAH KABUPATEN/KOTA**	**Tingkat kepuasan aparatur perangkat daerah terhadap pelayanan kesekretariatan**				**100 88 % %**	**100 %**	**13.564.350.035,00**	**18.309.170.365,00**	**18.283.817.674,00**	**-13.564.350.035,00**							**0,00**	

NO	KODE	URUSAN / BIDANG URUSAN / PROGRAM / KEGIATAN / SUB KEGIATAN	INDIKATOR PROGRAM / KEGIATAN / SUB KEGIATAN	TARGET AKHIR PERIODE RENSTRA OPD	REALISASI CAPAIAN RENJA OPD TAHUN 2023	PRAKIRAAN CAPAIAN TARGET RENJA OPD TAHUN 2024	CAPAIAN KINERJA DAN KERANGKA PENDANAAN										KELOMPOK SASARAN	PRAKIRAAN MAJU RENCANA TAHUN 2026		PERANGKAT DAERAH PENANGGUNG JAWAB
							TARGET 2025		PAGU INDIKATIF (Rp)			Bertambah/Berkurang (10-12)	LOKASI	SUMBER DANA	PRIORITAS			TARGET	PAGU INDIKATIF (Rp)	
							SEBELUM	SESUDAH	RKPD 2025	APBD 2025	RKPD PERUBAHAN 2025				NASIONAL	DAERAH				
1	2	3	4	5	6	7	8	9	10	11	12	13	14	15	16	17	18	19	20	21
	2.12.01.2.01	Perencanaan, Penganggaran, dan Evaluasi Kinerja Perangkat Daerah	*Jumlah dokumen laporan evaluasi kinerja PD yang disusun sesuai ketentuan Jumlah dokumen perencanaan dan penganggaran yang disusun sesuai ketentuan*				4 tahapan 5 rekomendasi	1 Dokumen 4 Dokumen	69.700.000,00	128.700.000,00	128.700.000,00	59.000.000,00			Memperkuat reformasi politik, hukum dan birokrasi, serta memperkuat pencegahan dan pemberantasan korupsi, narkoba, judi, dan penyeludupan.	5. Peningkatan tatakelola pemerintahan yang bersih melalui Percepatan transformasi digital dan pelayanan publik berkualitas serta implementasi pembangunan berkelanjutan 5. Peningkatan tatakelola pemerintahan yang bersih melalui Percepatan transformasi digital dan pelayanan publik berkualitas serta implementasi pembangunan berkelanjutan	ASN Dinas Kependudukan dan Pencatatan Sipil		0,00	DINAS KEPENDUDUKAN DAN CATATAN SIPIL
	2.12.01.2.01.0001	Penyusunan Dokumen Perencanaan Perangkat Daerah																		
			Jumlah Dokumen Perencanaan Perangkat Daerah				4 Dokumen	4 Dokumen	600.000,00	20.600.000,00	20.600.000,00	20.000.000,00	Kab. Sidoarjo, Sidoarjo, Magersari	PENDAPATAN ASLI DAERAH (PAD)	Memperkuat reformasi politik, hukum dan birokrasi, serta memperkuat pencegahan dan pemberantasan korupsi, narkoba, judi, dan penyeludupan.	5. Peningkatan tatakelola pemerintahan yang bersih melalui Percepatan transformasi digital dan pelayanan publik berkualitas serta implementasi pembangunan berkelanjutan 5. Peningkatan tatakelola pemerintahan yang bersih melalui Percepatan transformasi digital dan pelayanan publik berkualitas serta implementasi pembangunan berkelanjutan			0,00	DINAS KEPENDUDUKAN DAN CATATAN SIPIL
	2.12.01.2.01.0002	Koordinasi dan Penyusunan Dokumen RKA-SKPD																		
			Jumlah Dokumen RKA-SKPD dan Laporan Hasil Koordinasi Penyusunan Dokumen RKA-SKPD				1 Dokumen	1 Dokumen	300.000,00	300.000,00	300.000,00	0,00	Kab. Sidoarjo, Sidoarjo, Magersari	PENDAPATAN ASLI DAERAH (PAD)	Memperkuat reformasi politik, hukum dan birokrasi, serta memperkuat pencegahan dan pemberantasan korupsi, narkoba, judi, dan penyeludupan.	5. Peningkatan tatakelola pemerintahan yang bersih melalui Percepatan transformasi digital dan pelayanan publik berkualitas serta implementasi pembangunan berkelanjutan 5. Peningkatan tatakelola pemerintahan yang bersih melalui Percepatan transformasi digital dan pelayanan publik berkualitas serta implementasi pembangunan berkelanjutan			0,00	DINAS KEPENDUDUKAN DAN CATATAN SIPIL
	2.12.01.2.01.0007	Evaluasi Kinerja Perangkat Daerah																		
			Jumlah Laporan Evaluasi Kinerja Perangkat Daerah				4 Laporan	4 Laporan	3.800.000,00	53.800.000,00	53.800.000,00	50.000.000,00	Kab. Sidoarjo, Sidoarjo, Magersari	PENDAPATAN ASLI DAERAH (PAD)	Memperkuat reformasi politik, hukum dan birokrasi, serta memperkuat pencegahan dan pemberantasan korupsi, narkoba, judi, dan penyeludupan.	5. Peningkatan tatakelola pemerintahan yang bersih melalui Percepatan transformasi digital dan pelayanan publik berkualitas serta implementasi pembangunan berkelanjutan 5. Peningkatan tatakelola pemerintahan yang bersih melalui Percepatan transformasi digital dan pelayanan publik berkualitas serta implementasi pembangunan berkelanjutan			0,00	DINAS KEPENDUDUKAN DAN CATATAN SIPIL
	2.12.01.2.01.0008	Penyelenggaraan Walidata Pendukung Statistik Sektoral Daerah																		
			Jumlah Dokumen Hasil Penyelenggaraan Walidata Pendukung Statistik Sektoral Daerah				1 Dokumen	1 Dokumen	50.000.000,00	33.500.000,00	33.500.000,00	-16.500.000,00	Kab. Sidoarjo, Sidoarjo, Magersari	PENDAPATAN ASLI DAERAH (PAD)	Memperkuat reformasi politik, hukum dan birokrasi, serta memperkuat pencegahan dan pemberantasan korupsi, narkoba, judi, dan penyeludupan.	5. Peningkatan tatakelola pemerintahan yang bersih melalui Percepatan transformasi digital dan pelayanan publik berkualitas serta implementasi pembangunan berkelanjutan 5. Peningkatan tatakelola pemerintahan yang bersih melalui Percepatan transformasi digital dan pelayanan publik berkualitas serta implementasi pembangunan berkelanjutan			0,00	DINAS KEPENDUDUKAN DAN CATATAN SIPIL
	2.12.01.2.01.0009	Pelaksanaan Pengumpulan Data Statistik Sektoral Daerah																		

NO	KODE	URUSAN / BIDANG URUSAN / PROGRAM / KEGIATAN / SUB KEGIATAN	INDIKATOR PROGRAM / KEGIATAN / SUB KEGIATAN	TARGET AKHIR PERIODE RENSTRA OPD	REALISASI CAPAIAN RENJA OPD TAHUN 2023	PRAKIRAAN CAPAIAN TARGET RENJA OPD TAHUN 2024	CAPAIAN KINERJA DAN KERANGKA PENDANAAN										KELOMPOK SASARAN	PRAKIRAAN MAJU RENCANA TAHUN 2026		PERANGKAT DAERAH PENANGGUNG JAWAB
							TARGET 2025		PAGU INDIKATIF (Rp)			Bertambah/Berkurang (10-12)	LOKASI	SUMBER DANA	PRIORITAS			TARGET	PAGU INDIKATIF (Rp)	
							SEBELUM	SESUDAH	RKPD 2025	APBD 2025	RKPD PERUBAHAN 2025				NASIONAL	DAERAH				
1	2	3	4	5	6	7	8	9	10	11	12	13	14	15	16	17	18	19	20	21
			Jumlah Data Statistik Sektoral Daerah yang Telah Dikumpulkan dan Diperiksa Lingkup Perangkat Daerah				1 Data	1 Data	15.000.000,00	20.500.000,00	20.500.000,00	5.500.000,00	Kab. Sidoarjo, Sidoarjo, Magersari	PENDAPATAN ASLI DAERAH (PAD)	Memperkuat reformasi politik, hukum dan birokrasi, serta memperkuat pencegahan dan pemberantasan korupsi, narkoba, judi, dan penyeludupan.	5. Peningkatan tatakelola pemerintahan yang bersih melalui Percepatan transformasi digital dan pelayanan publik berkualitas serta implementasi pembangunan berkelanjutan 5. Peningkatan tatakelola pemerintahan yang bersih melalui Percepatan transformasi digital dan pelayanan publik berkualitas serta implementasi pembangunan berkelanjutan			0,00	DINAS KEPENDUDUKAN DAN CATATAN SIPIL
	2.12.01.2.02	Administrasi Keuangan Perangkat Daerah	*Persentase realisasi anggaran PD*				94 %	94 %	7.835.976.384,00	9.554.628.875,00	9.554.628.875,00	1.718.652.491,00			Memperkuat reformasi politik, hukum dan birokrasi, serta memperkuat pencegahan dan pemberantasan korupsi, narkoba, judi, dan penyeludupan.	5. Peningkatan tatakelola pemerintahan yang bersih melalui Percepatan transformasi digital dan pelayanan publik berkualitas serta implementasi pembangunan berkelanjutan 5. Peningkatan tatakelola pemerintahan yang bersih melalui Percepatan transformasi digital dan pelayanan publik berkualitas serta implementasi pembangunan berkelanjutan	ASN Dinas Kependudukan dan Pencatatan Sipil		0,00	DINAS KEPENDUDUKAN DAN CATATAN SIPIL
	2.12.01.2.02.0001	Penyediaan Gaji dan Tunjangan ASN																		
			Jumlah Orang yang Menerima Gaji dan Tunjangan ASN				50 Orang/bulan	50 Orang/bulan	7.834.976.384,00	9.553.628.875,00	9.553.628.875,00	1.718.652.491,00	Kab. Sidoarjo, Sidoarjo, Magersari	PENDAPATAN ASLI DAERAH (PAD) DANA ALOKASI UMUM (DAU)	Memperkuat reformasi politik, hukum dan birokrasi, serta memperkuat pencegahan dan pemberantasan korupsi, narkoba, judi, dan penyeludupan.	5. Peningkatan tatakelola pemerintahan yang bersih melalui Percepatan transformasi digital dan pelayanan publik berkualitas serta implementasi pembangunan berkelanjutan 5. Peningkatan tatakelola pemerintahan yang bersih melalui Percepatan transformasi digital dan pelayanan publik berkualitas serta implementasi pembangunan berkelanjutan			0,00	DINAS KEPENDUDUKAN DAN CATATAN SIPIL
	2.12.01.2.02.0005	Koordinasi dan Penyusunan Laporan Keuangan Akhir Tahun SKPD																		
			Jumlah Laporan Keuangan Akhir Tahun SKPD dan Laporan Hasil Koordinasi Penyusunan Laporan Keuangan Akhir Tahun SKPD				3 Laporan	3 Laporan	1.000.000,00	1.000.000,00	1.000.000,00	0,00	Kab. Sidoarjo, Sidoarjo, Magersari	PENDAPATAN ASLI DAERAH (PAD)	Memperkuat reformasi politik, hukum dan birokrasi, serta memperkuat pencegahan dan pemberantasan korupsi, narkoba, judi, dan penyeludupan.	5. Peningkatan tatakelola pemerintahan yang bersih melalui Percepatan transformasi digital dan pelayanan publik berkualitas serta implementasi pembangunan berkelanjutan 5. Peningkatan tatakelola pemerintahan yang bersih melalui Percepatan transformasi digital dan pelayanan publik berkualitas serta implementasi pembangunan berkelanjutan			0,00	DINAS KEPENDUDUKAN DAN CATATAN SIPIL
	2.12.01.2.05	Administrasi Kepegawaian Perangkat Daerah	*Persentase ASN yang disiplin* *Persentase ASN yang mengikuti pelatihan yang bersertifikat*				100 %	100 %	104.300.000,00	300.000,00	66.070.000,00	-38.230.000,00			Memperkuat reformasi politik, hukum dan birokrasi, serta memperkuat pencegahan dan pemberantasan korupsi, narkoba, judi, dan penyeludupan.	5. Peningkatan tatakelola pemerintahan yang bersih melalui Percepatan transformasi digital dan pelayanan publik berkualitas serta implementasi pembangunan berkelanjutan 5. Peningkatan tatakelola pemerintahan yang bersih melalui Percepatan transformasi digital dan pelayanan publik berkualitas serta implementasi pembangunan berkelanjutan	ASN Dinas Kependudukan dan Pencatatan Sipil		0,00	DINAS KEPENDUDUKAN DAN CATATAN SIPIL
	2.12.01.2.05.0009	Pendidikan dan Pelatihan Pegawai Berdasarkan Tugas dan Fungsi																		

NO	KODE	URUSAN / BIDANG URUSAN / PROGRAM / KEGIATAN / SUB KEGIATAN	INDIKATOR PROGRAM / KEGIATAN / SUB KEGIATAN	TARGET AKHIR PERIODE RENSTRA OPD	REALISASI CAPAIAN RENJA OPD TAHUN 2023	PRAKIRAAN CAPAIAN TARGET RENJA OPD TAHUN 2024	CAPAIAN KINERJA DAN KERANGKA PENDANAAN										KELOMPOK SASARAN	PRAKIRAAN MAJU RENCANA TAHUN 2026		PERANGKAT DAERAH PENANGGUNG JAWAB
							TARGET 2025		PAGU INDIKATIF (Rp)			Bertambah/Berkurang (10-12)	LOKASI	SUMBER DANA	PRIORITAS			TARGET	PAGU INDIKATIF (Rp)	
							SEBELUM	SESUDAH	RKPD 2025	APBD 2025	RKPD PERUBAHAN 2025				NASIONAL	DAERAH				
1	2	3	4	5	6	7	8	9	10	11	12	13	14	15	16	17	18	19	20	21
			Jumlah Pegawai Berdasarkan Tugas dan Fungsi yang Mengikuti Pendidikan dan Pelatihan				50 Orang	0 Orang	104.000.000,00	0,00	0,00	-104.000.000,00	Kab. Sidoarjo, Sidoarjo, Magersari	PENDAPATAN ASLI DAERAH (PAD)	Memperkuat reformasi politik, hukum dan birokrasi, serta memperkuat pencegahan dan pemberantasan korupsi, narkoba, judi, dan penyeludupan.	5. Peningkatan tatakelola pemerintahan yang bersih melalui Percepatan transformasi digital dan pelayanan publik berkualitas serta implementasi pembangunan berkelanjutan 5. Peningkatan tatakelola pemerintahan yang bersih melalui Percepatan transformasi digital dan pelayanan publik berkualitas serta implementasi pembangunan berkelanjutan			0,00	DINAS KEPENDUDUKAN DAN CATATAN SIPIL
	2.12.01.2.05.0010	Sosialisasi Peraturan Perundang-Undangan																		
			Jumlah Orang yang Mengikuti Sosialisasi Peraturan Perundang-Undangan				50 Orang	50 Orang	300.000,00	300.000,00	66.070.000,00	65.770.000,00	Kab. Sidoarjo, Sidoarjo, Magersari	PENDAPATAN ASLI DAERAH (PAD)	Memperkuat reformasi politik, hukum dan birokrasi, serta memperkuat pencegahan dan pemberantasan korupsi, narkoba, judi, dan penyeludupan.	5. Peningkatan tatakelola pemerintahan yang bersih melalui Percepatan transformasi digital dan pelayanan publik berkualitas serta implementasi pembangunan berkelanjutan 5. Peningkatan tatakelola pemerintahan yang bersih melalui Percepatan transformasi digital dan pelayanan publik berkualitas serta implementasi pembangunan berkelanjutan			0,00	DINAS KEPENDUDUKAN DAN CATATAN SIPIL
	2.12.01.2.06	Administrasi Umum Perangkat Daerah	*Nilai Survey Kepuasan Masyarakat (SKM)*				88	88	2.186.190.263,00	4.953.526.124,00	4.862.403.433,00	2.676.213.170,00			Memperkuat reformasi politik, hukum dan birokrasi, serta memperkuat pencegahan dan pemberantasan korupsi, narkoba, judi, dan penyeludupan.	5. Peningkatan tatakelola pemerintahan yang bersih melalui Percepatan transformasi digital dan pelayanan publik berkualitas serta implementasi pembangunan berkelanjutan 5. Peningkatan tatakelola pemerintahan yang bersih melalui Percepatan transformasi digital dan pelayanan publik berkualitas serta implementasi pembangunan berkelanjutan	ASN Dinas Kependudukan dan Pencatatan Sipil		0,00	DINAS KEPENDUDUKAN DAN CATATAN SIPIL
	2.12.01.2.06.0001	Penyediaan Komponen Instalasi Listrik/Penerangan Bangunan Kantor																		
			Jumlah Paket Komponen Instalasi Listrik/Penerangan Bangunan Kantor yang Disediakan				4 Paket	4 Paket	5.062.710,00	5.062.710,00	5.062.710,00	0,00	Kab. Sidoarjo, Sidoarjo, Magersari	PENDAPATAN ASLI DAERAH (PAD)	Memperkuat reformasi politik, hukum dan birokrasi, serta memperkuat pencegahan dan pemberantasan korupsi, narkoba, judi, dan penyeludupan.	5. Peningkatan tatakelola pemerintahan yang bersih melalui Percepatan transformasi digital dan pelayanan publik berkualitas serta implementasi pembangunan berkelanjutan 5. Peningkatan tatakelola pemerintahan yang bersih melalui Percepatan transformasi digital dan pelayanan publik berkualitas serta implementasi pembangunan berkelanjutan			0,00	DINAS KEPENDUDUKAN DAN CATATAN SIPIL
	2.12.01.2.06.0002	Penyediaan Peralatan dan Perlengkapan Kantor																		
			Jumlah Paket Peralatan dan Perlengkapan Kantor yang Disediakan				4 Paket	4 Paket	1.456.529.453,00	4.190.339.933,00	4.245.829.933,00	2.789.300.480,00	Kab. Sidoarjo, Sidoarjo, Magersari	PENDAPATAN ASLI DAERAH (PAD)	Memperkuat reformasi politik, hukum dan birokrasi, serta memperkuat pencegahan dan pemberantasan korupsi, narkoba, judi, dan penyeludupan.	5. Peningkatan tatakelola pemerintahan yang bersih melalui Percepatan transformasi digital dan pelayanan publik berkualitas serta implementasi pembangunan berkelanjutan 5. Peningkatan tatakelola pemerintahan yang bersih melalui Percepatan transformasi digital dan pelayanan publik berkualitas serta implementasi pembangunan berkelanjutan			0,00	DINAS KEPENDUDUKAN DAN CATATAN SIPIL
	2.12.01.2.06.0004	Penyediaan Bahan Logistik Kantor																		

NO	KODE	URUSAN / BIDANG URUSAN / PROGRAM / KEGIATAN / SUB KEGIATAN	INDIKATOR PROGRAM / KEGIATAN / SUB KEGIATAN	TARGET AKHIR PERIODE RENSTRA OPD	REALISASI CAPAIAN RENJA OPD TAHUN 2023	PRAKIRAAN CAPAIAN TARGET RENJA OPD TAHUN 2024	CAPAIAN KINERJA DAN KERANGKA PENDANAAN										KELOMPOK SASARAN	PRAKIRAAN MAJU RENCANA TAHUN 2026		PERANGKAT DAERAH PENANGGUNG JAWAB
							TARGET 2025		PAGU INDIKATIF (Rp)			Bertambah/Berkurang (10-12)	LOKASI	SUMBER DANA	PRIORITAS			TARGET	PAGU INDIKATIF (Rp)	
							SEBELUM	SESUDAH	RKPD 2025	APBD 2025	RKPD PERUBAHAN 2025				NASIONAL	DAERAH				
1	2	3	4	5	6	7	8	9	10	11	12	13	14	15	16	17	18	19	20	21
			Jumlah Paket Bahan Logistik Kantor yang Disediakan				12 Paket	12 Paket	183.080.000,00	183.080.000,00	183.080.000,00	0,00	Kab. Sidoarjo, Sidoarjo, Magersari	PENDAPATAN ASLI DAERAH (PAD)	Memperkuat reformasi politik, hukum dan birokrasi, serta memperkuat pencegahan dan pemberantasan korupsi, narkoba, judi, dan penyeludupan.	5. Peningkatan tatakelola pemerintahan yang bersih melalui Percepatan transformasi digital dan pelayanan publik berkualitas serta implementasi pembangunan berkelanjutan 5. Peningkatan tatakelola pemerintahan yang bersih melalui Percepatan transformasi digital dan pelayanan publik berkualitas serta implementasi pembangunan berkelanjutan			0,00	DINAS KEPENDUDUKAN DAN CATATAN SIPIL
	2.12.01.2.06.0005	Penyediaan Barang Cetakan dan Penggandaan																		
			Jumlah Paket Barang Cetakan dan Penggandaan yang Disediakan				4 Paket	4 Paket	205.643.100,00	222.143.100,00	222.143.100,00	16.500.000,00	Kab. Sidoarjo, Sidoarjo, Magersari	PENDAPATAN ASLI DAERAH (PAD)	Memperkuat reformasi politik, hukum dan birokrasi, serta memperkuat pencegahan dan pemberantasan korupsi, narkoba, judi, dan penyeludupan.	5. Peningkatan tatakelola pemerintahan yang bersih melalui Percepatan transformasi digital dan pelayanan publik berkualitas serta implementasi pembangunan berkelanjutan 5. Peningkatan tatakelola pemerintahan yang bersih melalui Percepatan transformasi digital dan pelayanan publik berkualitas serta implementasi pembangunan berkelanjutan			0,00	DINAS KEPENDUDUKAN DAN CATATAN SIPIL
	2.12.01.2.06.0006	Penyediaan Bahan Bacaan dan Peraturan Perundang-undangan																		
			Jumlah Dokumen Bahan Bacaan dan Peraturan Perundang-Undangan yang Disediakan				48 Dokumen	48 Dokumen	3.000.000,00	3.000.000,00	3.000.000,00	0,00	Kab. Sidoarjo, Sidoarjo, Magersari	PENDAPATAN ASLI DAERAH (PAD)	Memperkuat reformasi politik, hukum dan birokrasi, serta memperkuat pencegahan dan pemberantasan korupsi, narkoba, judi, dan penyeludupan.	5. Peningkatan tatakelola pemerintahan yang bersih melalui Percepatan transformasi digital dan pelayanan publik berkualitas serta implementasi pembangunan berkelanjutan 5. Peningkatan tatakelola pemerintahan yang bersih melalui Percepatan transformasi digital dan pelayanan publik berkualitas serta implementasi pembangunan berkelanjutan			0,00	DINAS KEPENDUDUKAN DAN CATATAN SIPIL
	2.12.01.2.06.0008	Fasilitasi Kunjungan Tamu																		
			Jumlah Laporan Fasilitasi Kunjungan Tamu				12 Laporan	12 Laporan	7.875.000,00	7.875.000,00	7.875.000,00	0,00	Kab. Sidoarjo, Sidoarjo, Magersari	PENDAPATAN ASLI DAERAH (PAD)	Memperkuat reformasi politik, hukum dan birokrasi, serta memperkuat pencegahan dan pemberantasan korupsi, narkoba, judi, dan penyeludupan.	5. Peningkatan tatakelola pemerintahan yang bersih melalui Percepatan transformasi digital dan pelayanan publik berkualitas serta implementasi pembangunan berkelanjutan 5. Peningkatan tatakelola pemerintahan yang bersih melalui Percepatan transformasi digital dan pelayanan publik berkualitas serta implementasi pembangunan berkelanjutan			0,00	DINAS KEPENDUDUKAN DAN CATATAN SIPIL
	2.12.01.2.06.0009	Penyelenggaraan Rapat Koordinasi dan Konsultasi SKPD																		
			Jumlah Laporan Penyelenggaraan Rapat Koordinasi dan Konsultasi SKPD				12 Laporan	12 Laporan	325.000.000,00	342.025.381,00	195.412.690,00	-129.587.310,00	Kab. Sidoarjo, Sidoarjo, Magersari	PENDAPATAN ASLI DAERAH (PAD)	Memperkuat reformasi politik, hukum dan birokrasi, serta memperkuat pencegahan dan pemberantasan korupsi, narkoba, judi, dan penyeludupan.	5. Peningkatan tatakelola pemerintahan yang bersih melalui Percepatan transformasi digital dan pelayanan publik berkualitas serta implementasi pembangunan berkelanjutan 5. Peningkatan tatakelola pemerintahan yang bersih melalui Percepatan transformasi digital dan pelayanan publik berkualitas serta implementasi pembangunan berkelanjutan			0,00	DINAS KEPENDUDUKAN DAN CATATAN SIPIL

NO	KODE	URUSAN / BIDANG URUSAN / PROGRAM / KEGIATAN / SUB KEGIATAN	INDIKATOR PROGRAM / KEGIATAN / SUB KEGIATAN	TARGET AKHIR PERIODE RENSTRA OPD	REALISASI CAPAIAN RENJA OPD TAHUN 2023	PRAKIRAAN CAPAIAN TARGET RENJA OPD TAHUN 2024	CAPAIAN KINERJA DAN KERANGKA PENDANAAN										KELOMPOK SASARAN	PRAKIRAAN MAJU RENCANA TAHUN 2026		PERANGKAT DAERAH PENANGGUNG JAWAB
							TARGET 2025		PAGU INDIKATIF (Rp)			Bertambah/Berkurang (10-12)	LOKASI	SUMBER DANA	PRIORITAS			TARGET	PAGU INDIKATIF (Rp)	
							SEBELUM	SESUDAH	RKPD 2025	APBD 2025	RKPD PERUBAHAN 2025				NASIONAL	DAERAH				
1	2	3	4	5	6	7	8	9	10	11	12	13	14	15	16	17	18	19	20	21
	2.12.01.2.07	Pengadaan Barang Milik Daerah Penunjang Urusan Pemerintah Daerah	*Prosentase Barang Milik Daerah yang diadakan*				100 %	100 %	493.221.618,00	321.722.400,00	321.722.400,00	-171.499.218,00			Memperkuat reformasi politik, hukum dan birokrasi, serta memperkuat pencegahan dan pemberantasan korupsi, narkoba, judi, dan penyeludupan.	5. Peningkatan tatakelola pemerintahan yang bersih melalui Percepatan transformasi digital dan pelayanan publik berkualitas serta implementasi pembangunan berkelanjutan 5. Peningkatan tatakelola pemerintahan yang bersih melalui Percepatan transformasi digital dan pelayanan publik berkualitas serta implementasi pembangunan berkelanjutan	ASN Dinas Kependudukan dan Pencatatan Sipil		0,00	DINAS KEPENDUDUKAN DAN CATATAN SIPIL
	2.12.01.2.07.0006	Pengadaan Peralatan dan Mesin Lainnya																		
			Jumlah Unit Peralatan dan Mesin Lainnya yang Disediakan				1 Unit	1 Unit	493.221.618,00	321.722.400,00	321.722.400,00	-171.499.218,00	Kab. Sidoarjo, Sidoarjo, Magersari	PENDAPATAN ASLI DAERAH (PAD)	Memperkuat reformasi politik, hukum dan birokrasi, serta memperkuat pencegahan dan pemberantasan korupsi, narkoba, judi, dan penyeludupan.	5. Peningkatan tatakelola pemerintahan yang bersih melalui Percepatan transformasi digital dan pelayanan publik berkualitas serta implementasi pembangunan berkelanjutan 5. Peningkatan tatakelola pemerintahan yang bersih melalui Percepatan transformasi digital dan pelayanan publik berkualitas serta implementasi pembangunan berkelanjutan			0,00	DINAS KEPENDUDUKAN DAN CATATAN SIPIL
	2.12.01.2.08	Penyediaan Jasa Penunjang Urusan Pemerintahan Daerah	*Persentase terpenuhinya jasa penunjang perkantoran*				100 %	100 %	2.566.319.973,00	3.072.418.459,00	3.072.418.459,00	506.098.486,00			Memperkuat reformasi politik, hukum dan birokrasi, serta memperkuat pencegahan dan pemberantasan korupsi, narkoba, judi, dan penyeludupan.	5. Peningkatan tatakelola pemerintahan yang bersih melalui Percepatan transformasi digital dan pelayanan publik berkualitas serta implementasi pembangunan berkelanjutan 5. Peningkatan tatakelola pemerintahan yang bersih melalui Percepatan transformasi digital dan pelayanan publik berkualitas serta implementasi pembangunan berkelanjutan	ASN Dinas Kependudukan dan Pencatatan Sipil		0,00	DINAS KEPENDUDUKAN DAN CATATAN SIPIL
	2.12.01.2.08.0001	Penyediaan Jasa Surat Menyurat																		
			Jumlah Laporan Penyediaan Jasa Surat Menyurat				12 Laporan	12 Laporan	17.000.000,00	7.000.000,00	7.000.000,00	-10.000.000,00	Kab. Sidoarjo, Sidoarjo, Magersari	PENDAPATAN ASLI DAERAH (PAD)	Memperkuat reformasi politik, hukum dan birokrasi, serta memperkuat pencegahan dan pemberantasan korupsi, narkoba, judi, dan penyeludupan.	5. Peningkatan tatakelola pemerintahan yang bersih melalui Percepatan transformasi digital dan pelayanan publik berkualitas serta implementasi pembangunan berkelanjutan 5. Peningkatan tatakelola pemerintahan yang bersih melalui Percepatan transformasi digital dan pelayanan publik berkualitas serta implementasi pembangunan berkelanjutan			0,00	DINAS KEPENDUDUKAN DAN CATATAN SIPIL
	2.12.01.2.08.0002	Penyediaan Jasa Komunikasi, Sumber Daya Air dan Listrik																		
			Jumlah Laporan Penyediaan Jasa Komunikasi, Sumber Daya Air dan Listrik yang Disediakan				12 Laporan	12 Laporan	310.055.373,00	314.850.459,00	314.850.459,00	4.795.086,00	Kab. Sidoarjo, Sidoarjo, Magersari	PENDAPATAN ASLI DAERAH (PAD)	Memperkuat reformasi politik, hukum dan birokrasi, serta memperkuat pencegahan dan pemberantasan korupsi, narkoba, judi, dan penyeludupan.	- -			0,00	DINAS KEPENDUDUKAN DAN CATATAN SIPIL
	2.12.01.2.08.0004	Penyediaan Jasa Pelayanan Umum Kantor																		
			Jumlah Laporan Penyediaan Jasa Pelayanan Umum Kantor yang Disediakan				12 Laporan	12 Laporan	2.239.264.600,00	2.750.568.000,00	2.750.568.000,00	511.303.400,00	Kab. Sidoarjo, Sidoarjo, Magersari	PENDAPATAN ASLI DAERAH (PAD)	Memperkuat reformasi politik, hukum dan birokrasi, serta memperkuat pencegahan dan pemberantasan korupsi, narkoba, judi, dan penyeludupan.	5. Peningkatan tatakelola pemerintahan yang bersih melalui Percepatan transformasi digital dan pelayanan publik berkualitas serta implementasi pembangunan berkelanjutan 5. Peningkatan tatakelola pemerintahan yang bersih melalui Percepatan transformasi digital dan pelayanan publik berkualitas serta implementasi pembangunan berkelanjutan			0,00	DINAS KEPENDUDUKAN DAN CATATAN SIPIL

NO	KODE	URUSAN / BIDANG URUSAN / PROGRAM / KEGIATAN / SUB KEGIATAN	INDIKATOR PROGRAM / KEGIATAN / SUB KEGIATAN	TARGET AKHIR PERIODE RENSTRA OPD	REALISASI CAPAIAN RENJA OPD TAHUN 2023	PRAKIRAAN CAPAIAN TARGET RENJA OPD TAHUN 2024	CAPAIAN KINERJA DAN KERANGKA PENDANAAN										KELOMPOK SASARAN	PRAKIRAAN MAJU RENCANA TAHUN 2026		PERANGKAT DAERAH PENANGGUNG JAWAB
							TARGET 2025		PAGU INDIKATIF (Rp)			Bertambah/Berkurang (10-12)	LOKASI	SUMBER DANA	PRIORITAS			TARGET	PAGU INDIKATIF (Rp)	
							SEBELUM	SESUDAH	RKPD 2025	APBD 2025	RKPD PERUBAHAN 2025				NASIONAL	DAERAH				
1	2	3	4	5	6	7	8	9	10	11	12	13	14	15	16	17	18	19	20	21
	2.12.01.2.09	Pemeliharaan Barang Milik Daerah Penunjang Urusan Pemerintahan Daerah	*Prosentase barang milik daerah penunjang urusan pemerintahan daerah yang dilakukan pemeliharaan*				100 %	100 %	308.641.797,00	277.874.507,00	277.874.507,00	-30.767.290,00			Memperkuat reformasi politik, hukum dan birokrasi, serta memperkuat pencegahan dan pemberantasan korupsi, narkoba, judi, dan penyeludupan.	5. Peningkatan tatakelola pemerintahan yang bersih melalui Percepatan transformasi digital dan pelayanan publik berkualitas serta implementasi pembangunan berkelanjutan 5. Peningkatan tatakelola pemerintahan yang bersih melalui Percepatan transformasi digital dan pelayanan publik berkualitas serta implementasi pembangunan berkelanjutan	ASN Dinas Kependudukan dan Pencatatan Sipil		0,00	DINAS KEPENDUDUKAN DAN CATATAN SIPIL
	2.12.01.2.09.0001	Penyediaan Jasa Pemeliharaan, Biaya Pemeliharaan, dan Pajak Kendaraan Perorangan Dinas atau Kendaraan Dinas Jabatan																		
			Jumlah Kendaraan Perorangan Dinas atau Kendaraan Dinas Jabatan yang Dipelihara dan dibayarkan Pajaknya				24 Unit	24 Unit	32.000.000,00	42.080.810,00	42.080.810,00	10.080.810,00	Kab. Sidoarjo, Sidoarjo, Magersari	PENDAPATAN ASLI DAERAH (PAD)	Memperkuat reformasi politik, hukum dan birokrasi, serta memperkuat pencegahan dan pemberantasan korupsi, narkoba, judi, dan penyeludupan.	5. Peningkatan tatakelola pemerintahan yang bersih melalui Percepatan transformasi digital dan pelayanan publik berkualitas serta implementasi pembangunan berkelanjutan 5. Peningkatan tatakelola pemerintahan yang bersih melalui Percepatan transformasi digital dan pelayanan publik berkualitas serta implementasi pembangunan berkelanjutan			0,00	DINAS KEPENDUDUKAN DAN CATATAN SIPIL
	2.12.01.2.09.0002	Penyediaan Jasa Pemeliharaan, Biaya Pemeliharaan, Pajak dan Perizinan Kendaraan Dinas Operasional atau Lapangan																		
			Jumlah Kendaraan Dinas Operasional atau Lapangan yang Dipelihara dan dibayarkan Pajak dan Perizinannya				4 Unit	4 Unit	36.000.000,00	50.151.900,00	50.151.900,00	14.151.900,00	Kab. Sidoarjo, Sidoarjo, Magersari	PENDAPATAN ASLI DAERAH (PAD)	Memperkuat reformasi politik, hukum dan birokrasi, serta memperkuat pencegahan dan pemberantasan korupsi, narkoba, judi, dan penyeludupan.	5. Peningkatan tatakelola pemerintahan yang bersih melalui Percepatan transformasi digital dan pelayanan publik berkualitas serta implementasi pembangunan berkelanjutan 5. Peningkatan tatakelola pemerintahan yang bersih melalui Percepatan transformasi digital dan pelayanan publik berkualitas serta implementasi pembangunan berkelanjutan			0,00	DINAS KEPENDUDUKAN DAN CATATAN SIPIL
	2.12.01.2.09.0005	Pemeliharaan Mebel																		
			Jumlah Mebel yang Dipelihara				1 Unit	1 Unit	3.000.000,00	3.000.000,00	3.000.000,00	0,00	Kab. Sidoarjo, Sidoarjo, Magersari	PENDAPATAN ASLI DAERAH (PAD)	Memperkuat reformasi politik, hukum dan birokrasi, serta memperkuat pencegahan dan pemberantasan korupsi, narkoba, judi, dan penyeludupan.	5. Peningkatan tatakelola pemerintahan yang bersih melalui Percepatan transformasi digital dan pelayanan publik berkualitas serta implementasi pembangunan berkelanjutan 5. Peningkatan tatakelola pemerintahan yang bersih melalui Percepatan transformasi digital dan pelayanan publik berkualitas serta implementasi pembangunan berkelanjutan			0,00	DINAS KEPENDUDUKAN DAN CATATAN SIPIL
	2.12.01.2.09.0006	Pemeliharaan Peralatan dan Mesin Lainnya																		
			Jumlah Peralatan dan Mesin Lainnya yang Dipelihara				1 Unit	1 Unit	158.000.000,00	103.000.000,00	103.000.000,00	-55.000.000,00	Kab. Sidoarjo, Sidoarjo, Magersari	PENDAPATAN ASLI DAERAH (PAD)	Memperkuat reformasi politik, hukum dan birokrasi, serta memperkuat pencegahan dan pemberantasan korupsi, narkoba, judi, dan penyeludupan.	5. Peningkatan tatakelola pemerintahan yang bersih melalui Percepatan transformasi digital dan pelayanan publik berkualitas serta implementasi pembangunan berkelanjutan 5. Peningkatan tatakelola pemerintahan yang bersih melalui Percepatan transformasi digital dan pelayanan publik berkualitas serta implementasi pembangunan berkelanjutan			0,00	DINAS KEPENDUDUKAN DAN CATATAN SIPIL
	2.12.01.2.09.0009	Pemeliharaan/Rehabilitasi Gedung Kantor dan Bangunan Lainnya																		

NO	KODE	URUSAN / BIDANG URUSAN / PROGRAM / KEGIATAN / SUB KEGIATAN	INDIKATOR PROGRAM / KEGIATAN / SUB KEGIATAN	TARGET AKHIR PERIODE RENSTRA OPD	REALISASI CAPAIAN RENJA OPD TAHUN 2023	PRAKIRAAN CAPAIAN TARGET RENJA OPD TAHUN 2024	CAPAIAN KINERJA DAN KERANGKA PENDANAAN										KELOMPOK SASARAN	PRAKIRAAN MAJU RENCANA TAHUN 2026		PERANGKAT DAERAH PENANGGUNG JAWAB
							TARGET 2025		PAGU INDIKATIF (Rp)			Bertambah/Berkurang (10-12)	LOKASI	SUMBER DANA	PRIORITAS			TARGET	PAGU INDIKATIF (Rp)	
							SEBELUM	SESUDAH	RKPD 2025	APBD 2025	RKPD PERUBAHAN 2025				NASIONAL	DAERAH				
1	2	3	4	5	6	7	8	9	10	11	12	13	14	15	16	17	18	19	20	21
			Jumlah Gedung Kantor dan Bangunan Lainnya yang Dipelihara/Direhabilitasi				1 Unit	1 Unit	79.641.797,00	79.641.797,00	79.641.797,00	0,00	Kab. Sidoarjo, Sidoarjo, Magersari	PENDAPATAN ASLI DAERAH (PAD)	Memperkuat reformasi politik, hukum dan birokrasi, serta memperkuat pencegahan dan pemberantasan korupsi, narkoba, judi, dan penyeludupan.	5. Peningkatan tatakelola pemerintahan yang bersih melalui Percepatan transformasi digital dan pelayanan publik berkualitas serta implementasi pembangunan berkelanjutan 5. Peningkatan tatakelola pemerintahan yang bersih melalui Percepatan transformasi digital dan pelayanan publik berkualitas serta implementasi pembangunan berkelanjutan			0,00	DINAS KEPENDUDUKAN DAN CATATAN SIPIL
2.	**2.12.02**	**PROGRAM PENDAFTARAN PENDUDUK**	**Persentase pelayanan pindah datang / keluar yang dapat diselesaikan tepat waktu Persentase penduduk usia 0 s/d 17 tahun ber-KIA Persentase penduduk ber KTP-El**				**100 80 99 % % %**	**100 70 99.8 % % %**	**171.291.270,00**	**346.991.270,00**	**328.428.770,00**	**-171.291.270,00**							**0,00**	
	2.12.02.2.01	Pelayanan Pendaftaran Penduduk	*Persentase Pelayanan Identitas Penduduk (KTP-EL, KIA, KK, Surat Pindah) yang dapat diselesaikan*				100 %	100 %	125.316.270,00	125.316.270,00	125.316.270,00	0,00			Memperkuat reformasi politik, hukum dan birokrasi, serta memperkuat pencegahan dan pemberantasan korupsi, narkoba, judi, dan penyeludupan.	5. Peningkatan tatakelola pemerintahan yang bersih melalui Percepatan transformasi digital dan pelayanan publik berkualitas serta implementasi pembangunan berkelanjutan 5. Peningkatan tatakelola pemerintahan yang bersih melalui Percepatan transformasi digital dan pelayanan publik berkualitas serta implementasi pembangunan berkelanjutan	Masyarakat		0,00	DINAS KEPENDUDUKAN DAN CATATAN SIPIL
	2.12.02.2.01.0001	Pendataan Penduduk Non Permanen dan Rentan Administrasi Kependudukan																		
			Jumlah Dokumen Hasil Pendataan Penduduk Non Permanen dan Rentan Administrasi Kependudukan				1 Dokumen	1 Dokumen	300.000,00	300.000,00	300.000,00	0,00	Kab. Sidoarjo, Sidoarjo, Magersari	PENDAPATAN ASLI DAERAH (PAD)	Memperkuat reformasi politik, hukum dan birokrasi, serta memperkuat pencegahan dan pemberantasan korupsi, narkoba, judi, dan penyeludupan.	5. Peningkatan tatakelola pemerintahan yang bersih melalui Percepatan transformasi digital dan pelayanan publik berkualitas serta implementasi pembangunan berkelanjutan 5. Peningkatan tatakelola pemerintahan yang bersih melalui Percepatan transformasi digital dan pelayanan publik berkualitas serta implementasi pembangunan berkelanjutan			0,00	DINAS KEPENDUDUKAN DAN CATATAN SIPIL
	2.12.02.2.01.0004	Peningkatan Pelayanan Pendaftaran Penduduk																		
			Jumlah Laporan Hasil Peningkatan Pelayanan Pendaftaran Penduduk				1 Laporan	1 Laporan	121.200.000,00	121.200.000,00	121.200.000,00	0,00	Kab. Sidoarjo, Sidoarjo, Magersari	PENDAPATAN ASLI DAERAH (PAD)	Memperkuat reformasi politik, hukum dan birokrasi, serta memperkuat pencegahan dan pemberantasan korupsi, narkoba, judi, dan penyeludupan.	5. Peningkatan tatakelola pemerintahan yang bersih melalui Percepatan transformasi digital dan pelayanan publik berkualitas serta implementasi pembangunan berkelanjutan 5. Peningkatan tatakelola pemerintahan yang bersih melalui Percepatan transformasi digital dan pelayanan publik berkualitas serta implementasi pembangunan berkelanjutan			0,00	DINAS KEPENDUDUKAN DAN CATATAN SIPIL
	2.12.02.2.01.0005	Pencatatan, Penatausahaan dan Penerbitan Dokumen Atas Pelaporan Peristiwa Kependudukan																		
			Jumlah Dokumen Pencatatan, Penatausahaan dan Penerbitan Dokumen Atas Pelaporan Peristiwa Kependudukan				276.000 Dokumen	276.000 Dokumen	3.816.270,00	3.816.270,00	3.816.270,00	0,00	Kab. Sidoarjo, Sidoarjo, Magersari	PENDAPATAN ASLI DAERAH (PAD)	Memperkuat reformasi politik, hukum dan birokrasi, serta memperkuat pencegahan dan pemberantasan korupsi, narkoba, judi, dan penyeludupan.	5. Peningkatan tatakelola pemerintahan yang bersih melalui Percepatan transformasi digital dan pelayanan publik berkualitas serta implementasi pembangunan berkelanjutan 5. Peningkatan tatakelola pemerintahan yang bersih melalui Percepatan transformasi digital dan pelayanan publik berkualitas serta implementasi pembangunan berkelanjutan			0,00	DINAS KEPENDUDUKAN DAN CATATAN SIPIL

NO	KODE	URUSAN / BIDANG URUSAN / PROGRAM / KEGIATAN / SUB KEGIATAN	INDIKATOR PROGRAM / KEGIATAN / SUB KEGIATAN	TARGET AKHIR PERIODE RENSTRA OPD	REALISASI CAPAIAN RENJA OPD TAHUN 2023	PRAKIRAAN CAPAIAN TARGET RENJA OPD TAHUN 2024	CAPAIAN KINERJA DAN KERANGKA PENDANAAN										KELOMPOK SASARAN	PRAKIRAAN MAJU RENCANA TAHUN 2026		PERANGKAT DAERAH PENANGGUNG JAWAB
							TARGET 2025		PAGU INDIKATIF (Rp)			Bertambah/Berkurang (10-12)	LOKASI	SUMBER DANA	PRIORITAS			TARGET	PAGU INDIKATIF (Rp)	
							SEBELUM	SESUDAH	RKPD 2025	APBD 2025	RKPD PERUBAHAN 2025				NASIONAL	DAERAH				
1	2	3	4	5	6	7	8	9	10	11	12	13	14	15	16	17	18	19	20	21
	2.12.02.2.03	Penyelenggaraan Pendaftaran Penduduk	*Persentase Kegiatan Jemput Bola yang dilaksanakan* *Persentase Kegiatan Layanan Peduli Dilan yang dilaksanakan*				100 %	100 %	45.975.000,00	221.675.000,00	203.112.500,00	157.137.500,00			Memperkuat reformasi politik, hukum dan birokrasi, serta memperkuat pencegahan dan pemberantasan korupsi, narkoba, judi, dan penyeludupan.	5. Peningkatan tatakelola pemerintahan yang bersih melalui Percepatan transformasi digital dan pelayanan publik berkualitas serta implementasi pembangunan berkelanjutan 5. Peningkatan tatakelola pemerintahan yang bersih melalui Percepatan transformasi digital dan pelayanan publik berkualitas serta implementasi pembangunan berkelanjutan	Masyarakat		0,00	DINAS KEPENDUDUKAN DAN CATATAN SIPIL
	2.12.02.2.03.0003	Fasilitasi Pendaftaran Penduduk																		
			Jumlah Laporan Hasil Fasilitasi pendaftaran penduduk				3 Laporan	3 Laporan	45.975.000,00	221.675.000,00	203.112.500,00	157.137.500,00	Kab. Sidoarjo, Sidoarjo, Magersari	PENDAPATAN ASLI DAERAH (PAD)	Memperkuat reformasi politik, hukum dan birokrasi, serta memperkuat pencegahan dan pemberantasan korupsi, narkoba, judi, dan penyeludupan.	5. Peningkatan tatakelola pemerintahan yang bersih melalui Percepatan transformasi digital dan pelayanan publik berkualitas serta implementasi pembangunan berkelanjutan 5. Peningkatan tatakelola pemerintahan yang bersih melalui Percepatan transformasi digital dan pelayanan publik berkualitas serta implementasi pembangunan berkelanjutan			0,00	DINAS KEPENDUDUKAN DAN CATATAN SIPIL
3.	**2.12.03**	**PROGRAM PENCATATAN SIPIL**	**Persentase penerbitan akta kematian** **Persentase penduduk status cerai hidup ber-akta perceraian** **Persentase penduduk usia 0 s.d 18 tahun ber-akta kelahiran**				**100** **7** **98 %** **%** **%**	**100** **7** **99 %** **%** **%**	**374.420.621,00**	**684.470.621,00**	**558.368.121,00**	**-374.420.621,00**							**0,00**	
	2.12.03.2.01	Pelayanan Pencatatan Sipil	*Persentase pelayanan akta kelahiran yang dapat diselesaikan* *Persentase pelayanan akta kematian yang dapat diselesaikan* *Persentase pelayanan akta perceraian yang dapat diselesaikan* *Persentase pelayanan akta perkawinan yang dapat diselesaikan*				100 %	100 %	271.200.000,00	271.200.000,00	271.200.000,00	0,00			Memperkuat reformasi politik, hukum dan birokrasi, serta memperkuat pencegahan dan pemberantasan korupsi, narkoba, judi, dan penyeludupan.	5. Peningkatan tatakelola pemerintahan yang bersih melalui Percepatan transformasi digital dan pelayanan publik berkualitas serta implementasi pembangunan berkelanjutan 5. Peningkatan tatakelola pemerintahan yang bersih melalui Percepatan transformasi digital dan pelayanan publik berkualitas serta implementasi pembangunan berkelanjutan	Masyarakat		0,00	DINAS KEPENDUDUKAN DAN CATATAN SIPIL
	2.12.03.2.01.0001	Pencatatan, Penatausahaan dan Penerbitan Dokumen Atas Pelaporan Peristiwa Penting																		
			Jumlah Dokumen Hasil Pencatatan, Penatausahaan dan Penerbitan Dokumen Atas Pelaporan Peristiwa Penting				50000 Dokumen	50000 Dokumen	3.000.000,00	3.000.000,00	3.000.000,00	0,00	Kab. Sidoarjo, Sidoarjo, Magersari	PENDAPATAN ASLI DAERAH (PAD)	Memperkuat reformasi politik, hukum dan birokrasi, serta memperkuat pencegahan dan pemberantasan korupsi, narkoba, judi, dan penyeludupan.	5. Peningkatan tatakelola pemerintahan yang bersih melalui Percepatan transformasi digital dan pelayanan publik berkualitas serta implementasi pembangunan berkelanjutan 5. Peningkatan tatakelola pemerintahan yang bersih melalui Percepatan transformasi digital dan pelayanan publik berkualitas serta implementasi pembangunan berkelanjutan			0,00	DINAS KEPENDUDUKAN DAN CATATAN SIPIL
	2.12.03.2.01.0002	Peningkatan dalam Pelayanan Pencatatan Sipil																		
			Jumlah Layanan Pencatatan Sipil yang Ditingkatkan				5 Layanan	5 Layanan	268.200.000,00	268.200.000,00	268.200.000,00	0,00	Kab. Sidoarjo, Sidoarjo, Magersari	PENDAPATAN ASLI DAERAH (PAD)	Memperkuat reformasi politik, hukum dan birokrasi, serta memperkuat pencegahan dan pemberantasan korupsi, narkoba, judi, dan penyeludupan.	5. Peningkatan tatakelola pemerintahan yang bersih melalui Percepatan transformasi digital dan pelayanan publik berkualitas serta implementasi pembangunan berkelanjutan 5. Peningkatan tatakelola pemerintahan yang bersih melalui Percepatan transformasi digital dan pelayanan publik berkualitas serta implementasi pembangunan berkelanjutan			0,00	DINAS KEPENDUDUKAN DAN CATATAN SIPIL

NO	KODE	URUSAN / BIDANG URUSAN / PROGRAM / KEGIATAN / SUB KEGIATAN	INDIKATOR PROGRAM / KEGIATAN / SUB KEGIATAN	TARGET AKHIR PERIODE RENSTRA OPD	REALISASI CAPAIAN RENJA OPD TAHUN 2023	PRAKIRAAN CAPAIAN TARGET RENJA OPD TAHUN 2024	CAPAIAN KINERJA DAN KERANGKA PENDANAAN										KELOMPOK SASARAN	PRAKIRAAN MAJU RENCANA TAHUN 2026		PERANGKAT DAERAH PENANGGUNG JAWAB
							TARGET 2025		PAGU INDIKATIF (Rp)			Bertambah/Berkurang (10-12)	LOKASI	SUMBER DANA	PRIORITAS			TARGET	PAGU INDIKATIF (Rp)	
							SEBELUM	SESUDAH	RKPD 2025	APBD 2025	RKPD PERUBAHAN 2025				NASIONAL	DAERAH				
1	2	3	4	5	6	7	8	9	10	11	12	13	14	15	16	17	18	19	20	21
	2.12.03.2.02	Penyelenggaraan Pencatatan Sipil	*Prosentase Kegiatan Jemput Bola Pelayanan Pencatatan Sipil yang dapat diselesaikan*				100 %	100 %	103.220.621,00	413.270.621,00	287.168.121,00	183.947.500,00			Memperkuat reformasi politik, hukum dan birokrasi, serta memperkuat pencegahan dan pemberantasan korupsi, narkoba, judi, dan penyeludupan.	5. Peningkatan tatakelola pemerintahan yang bersih melalui Percepatan transformasi digital dan pelayanan publik berkualitas serta implementasi pembangunan berkelanjutan 5. Peningkatan tatakelola pemerintahan yang bersih melalui Percepatan transformasi digital dan pelayanan publik berkualitas serta implementasi pembangunan berkelanjutan	Masyarakat		0,00	DINAS KEPENDUDUKAN DAN CATATAN SIPIL
	2.12.03.2.02.0006	Fasilitasi Terkait Pencatatan Sipil																		
			Jumlah Laporan Hasil Fasilitasi Pencatatan Sipil				12 Laporan	12 Laporan	103.220.621,00	413.270.621,00	287.168.121,00	183.947.500,00	Kab. Sidoarjo, Sidoarjo, Magersari	PENDAPATAN ASLI DAERAH (PAD)	Memperkuat reformasi politik, hukum dan birokrasi, serta memperkuat pencegahan dan pemberantasan korupsi, narkoba, judi, dan penyeludupan.	5. Peningkatan tatakelola pemerintahan yang bersih melalui Percepatan transformasi digital dan pelayanan publik berkualitas serta implementasi pembangunan berkelanjutan 5. Peningkatan tatakelola pemerintahan yang bersih melalui Percepatan transformasi digital dan pelayanan publik berkualitas serta implementasi pembangunan berkelanjutan			0,00	DINAS KEPENDUDUKAN DAN CATATAN SIPIL
4.	**2.12.04**	**PROGRAM PENGELOLAAN INFORMASI ADMINISTRASI KEPENDUDUKAN**	**Prosentase Sarpras SIAK yang layak fungsi**				**100 %**	**100 %**	**528.740.858,00**	**866.695.859,00**	**714.820.859,00**	**-528.740.858,00**							**0,00**	
	2.12.04.2.01	Pengumpulan Data Kependudukan dan Pemanfaatan dan Penyajian Database Kependudukan	*Persentase laporan data kependudukan rutin yang disusun tepat waktu* *Prosentase perjanjian kerjasama yang dihasilkan*				100 % 4 MoU	100 % 4 MoU	125.254.280,00	184.463.080,00	165.900.580,00	40.646.300,00			Memperkuat reformasi politik, hukum dan birokrasi, serta memperkuat pencegahan dan pemberantasan korupsi, narkoba, judi, dan penyeludupan.	5. Peningkatan tatakelola pemerintahan yang bersih melalui Percepatan transformasi digital dan pelayanan publik berkualitas serta implementasi pembangunan berkelanjutan 5. Peningkatan tatakelola pemerintahan yang bersih melalui Percepatan transformasi digital dan pelayanan publik berkualitas serta implementasi pembangunan berkelanjutan	Masyarakat		0,00	DINAS KEPENDUDUKAN DAN CATATAN SIPIL
	2.12.04.2.01.0001	Pengolahan dan Penyajian Data Kependudukan																		
			Jumlah Dokumen Data Kependudukan yang Diolah dan Disajikan				12 Dokumen	12 Dokumen	9.599.280,00	9.133.080,00	9.133.080,00	-466.200,00	Kab. Sidoarjo, Sidoarjo, Magersari	PENDAPATAN ASLI DAERAH (PAD)	Memperkuat reformasi politik, hukum dan birokrasi, serta memperkuat pencegahan dan pemberantasan korupsi, narkoba, judi, dan penyeludupan.	5. Peningkatan tatakelola pemerintahan yang bersih melalui Percepatan transformasi digital dan pelayanan publik berkualitas serta implementasi pembangunan berkelanjutan 5. Peningkatan tatakelola pemerintahan yang bersih melalui Percepatan transformasi digital dan pelayanan publik berkualitas serta implementasi pembangunan berkelanjutan			0,00	DINAS KEPENDUDUKAN DAN CATATAN SIPIL
	2.12.04.2.01.0002	Kerja Sama Pemanfaatan Data Kependudukan																		
			Jumlah Dokumen Kerja Sama Pemanfaatan Data Kependudukan				4 Dokumen	4 Dokumen	115.655.000,00	175.330.000,00	156.767.500,00	41.112.500,00	Kab. Sidoarjo, Sidoarjo, Magersari	PENDAPATAN ASLI DAERAH (PAD)	Memperkuat reformasi politik, hukum dan birokrasi, serta memperkuat pencegahan dan pemberantasan korupsi, narkoba, judi, dan penyeludupan.	5. Peningkatan tatakelola pemerintahan yang bersih melalui Percepatan transformasi digital dan pelayanan publik berkualitas serta implementasi pembangunan berkelanjutan 5. Peningkatan tatakelola pemerintahan yang bersih melalui Percepatan transformasi digital dan pelayanan publik berkualitas serta implementasi pembangunan berkelanjutan			0,00	DINAS KEPENDUDUKAN DAN CATATAN SIPIL

NO	KODE	URUSAN / BIDANG URUSAN / PROGRAM / KEGIATAN / SUB KEGIATAN	INDIKATOR PROGRAM / KEGIATAN / SUB KEGIATAN	TARGET AKHIR PERIODE RENSTRA OPD	REALISASI CAPAIAN RENJA OPD TAHUN 2023	PRAKIRAAN CAPAIAN TARGET RENJA OPD TAHUN 2024	CAPAIAN KINERJA DAN KERANGKA PENDANAAN										KELOMPOK SASARAN	PRAKIRAAN MAJU RENCANA TAHUN 2026		PERANGKAT DAERAH PENANGGUNG JAWAB
							TARGET 2025		PAGU INDIKATIF (Rp)			Bertambah/Berkurang (10-12)	LOKASI	SUMBER DANA	PRIORITAS			TARGET	PAGU INDIKATIF (Rp)	
							SEBELUM	SESUDAH	RKPD 2025	APBD 2025	RKPD PERUBAHAN 2025				NASIONAL	DAERAH				
1	2	3	4	5	6	7	8	9	10	11	12	13	14	15	16	17	18	19	20	21
	2.12.04.2.03	Penyelenggaraan Pengelolaan Informasi Administrasi Kependudukan	*Jumlah media informasi, komunikasi, dan edukasi yang tersampaikan pada masyarakat* *Jumlah MOU pemanfaatan data yang dilaksanakan* *Jumlah sarpras SIAK yang tersedia dan terpelihara*				5 Jenis 5 MOU 9 paket	5 Jenis 5 MOU 9 paket	197.035.703,00	479.182.779,00	479.182.779,00	282.147.076,00			Memperkuat reformasi politik, hukum dan birokrasi, serta memperkuat pencegahan dan pemberantasan korupsi, narkoba, judi, dan penyeludupan.	5. Peningkatan tatakelola pemerintahan yang bersih melalui Percepatan transformasi digital dan pelayanan publik berkualitas serta implementasi pembangunan berkelanjutan 5. Peningkatan tatakelola pemerintahan yang bersih melalui Percepatan transformasi digital dan pelayanan publik berkualitas serta implementasi pembangunan berkelanjutan	Masyarakat		0,00	DINAS KEPENDUDUKAN DAN CATATAN SIPIL
	2.12.04.2.03.0003	Fasilitasi Terkait Pengelolaan Informasi Administrasi Kependudukan																		
			Jumlah Laporan Hasil Fasilitasi Pengelolaan Informasi Administrasi Kependudukan				4 Laporan	4 Laporan	75.000.000,00	357.147.076,00	357.147.076,00	282.147.076,00	Kab. Sidoarjo, Sidoarjo, Magersari	PENDAPATAN ASLI DAERAH (PAD)	Memperkuat reformasi politik, hukum dan birokrasi, serta memperkuat pencegahan dan pemberantasan korupsi, narkoba, judi, dan penyeludupan.	5. Peningkatan tatakelola pemerintahan yang bersih melalui Percepatan transformasi digital dan pelayanan publik berkualitas serta implementasi pembangunan berkelanjutan 5. Peningkatan tatakelola pemerintahan yang bersih melalui Percepatan transformasi digital dan pelayanan publik berkualitas serta implementasi pembangunan berkelanjutan			0,00	DINAS KEPENDUDUKAN DAN CATATAN SIPIL
	2.12.04.2.03.0004	Penyelenggaraan Pemanfaatan Data Kependudukan																		
			Jumlah Dokumen Penyelenggaraan Pemanfaatan Data Kependudukan				4 Dokumen	4 Dokumen	9.675.000,00	9.675.000,00	9.675.000,00	0,00	Kab. Sidoarjo, Sidoarjo, Magersari	PENDAPATAN ASLI DAERAH (PAD)	Memperkuat reformasi politik, hukum dan birokrasi, serta memperkuat pencegahan dan pemberantasan korupsi, narkoba, judi, dan penyeludupan.	5. Peningkatan tatakelola pemerintahan yang bersih melalui Percepatan transformasi digital dan pelayanan publik berkualitas serta implementasi pembangunan berkelanjutan 5. Peningkatan tatakelola pemerintahan yang bersih melalui Percepatan transformasi digital dan pelayanan publik berkualitas serta implementasi pembangunan berkelanjutan			0,00	DINAS KEPENDUDUKAN DAN CATATAN SIPIL
	2.12.04.2.03.0007	Komunikasi, Informasi, dan Edukasi kepada Pemangku Kepentingan dan Masyarakat																		
			Jumlah Dokumen Hasil Komunikasi, Informasi, dan Edukasi kepada Pemangku Kepentingan dan Masyarakat				12 Laporan	12 Laporan	112.360.703,00	112.360.703,00	112.360.703,00	0,00	Kab. Sidoarjo, Sidoarjo, Magersari	PENDAPATAN ASLI DAERAH (PAD)	Memperkuat reformasi politik, hukum dan birokrasi, serta memperkuat pencegahan dan pemberantasan korupsi, narkoba, judi, dan penyeludupan.	5. Peningkatan tatakelola pemerintahan yang bersih melalui Percepatan transformasi digital dan pelayanan publik berkualitas serta implementasi pembangunan berkelanjutan 5. Peningkatan tatakelola pemerintahan yang bersih melalui Percepatan transformasi digital dan pelayanan publik berkualitas serta implementasi pembangunan berkelanjutan			0,00	DINAS KEPENDUDUKAN DAN CATATAN SIPIL
	2.12.04.2.04	Pembinaan dan Pengawasan Pengelolaan Informasi Administrasi Kependudukan	*Persentase kegiatan Pembinaan dan Pengawasan Pengelolaan Informasi Administrasi Kependudukan yang ditindaklanjuti*				100 %	100 %	206.450.875,00	203.050.000,00	69.737.500,00	-136.713.375,00			Memperkuat reformasi politik, hukum dan birokrasi, serta memperkuat pencegahan dan pemberantasan korupsi, narkoba, judi, dan penyeludupan.	5. Peningkatan tatakelola pemerintahan yang bersih melalui Percepatan transformasi digital dan pelayanan publik berkualitas serta implementasi pembangunan berkelanjutan 5. Peningkatan tatakelola pemerintahan yang bersih melalui Percepatan transformasi digital dan pelayanan publik berkualitas serta implementasi pembangunan berkelanjutan	ASN Dinas Kependudukan dan Pencatatan Sipil		0,00	DINAS KEPENDUDUKAN DAN CATATAN SIPIL
	2.12.04.2.04.0003	Bimbingan Teknis Terkait Pengelolaan Informasi Administrasi Kependudukan dan Pendayagunaan Data Kependudukan																		

NO	KODE	URUSAN / BIDANG URUSAN / PROGRAM / KEGIATAN / SUB KEGIATAN	INDIKATOR PROGRAM / KEGIATAN / SUB KEGIATAN	TARGET AKHIR PERIODE RENSTRA OPD	REALISASI CAPAIAN RENJA OPD TAHUN 2023	PRAKIRAAN CAPAIAN TARGET RENJA OPD TAHUN 2024	CAPAIAN KINERJA DAN KERANGKA PENDANAAN										KELOMPOK SASARAN	PRAKIRAAN MAJU RENCANA TAHUN 2026		PERANGKAT DAERAH PENANGGUNG JAWAB
							TARGET 2025		PAGU INDIKATIF (Rp)			Bertambah/Berkurang (10-12)	LOKASI	SUMBER DANA	PRIORITAS			TARGET	PAGU INDIKATIF (Rp)	
							SEBELUM	SESUDAH	RKPD 2025	APBD 2025	RKPD PERUBAHAN 2025				NASIONAL	DAERAH				
1	2	3	4	5	6	7	8	9	10	11	12	13	14	15	16	17	18	19	20	21
			Jumlah Laporan Hasil Bimbingan Teknis Terkait Pengelolaan Informasi Administrasi Kependudukan dan Pendayagunaan Data Kependudukan				1 Laporan	1 Laporan	206.450.875,00	203.050.000,00	69.737.500,00	-136.713.375,00	Kab. Sidoarjo, Sidoarjo, Magersari	PENDAPATAN ASLI DAERAH (PAD)	Memperkuat reformasi politik, hukum dan birokrasi, serta memperkuat pencegahan dan pemberantasan korupsi, narkoba, judi, dan penyeludupan.	5. Peningkatan tatakelola pemerintahan yang bersih melalui Percepatan transformasi digital dan pelayanan publik berkualitas serta implementasi pembangunan berkelanjutan 5. Peningkatan tatakelola pemerintahan yang bersih melalui Percepatan transformasi digital dan pelayanan publik berkualitas serta implementasi pembangunan berkelanjutan			0,00	DINAS KEPENDUDUKAN DAN CATATAN SIPIL
5.	**2.12.05**	**PROGRAM PENGELOLAAN PROFIL KEPENDUDUKAN**	**Persentase rekomendasi pengelolaan profil kependudukan terhadap kebijakan daerah**				**100 %**	**100 %**	**7.725.000,00**	**7.725.000,00**	**57.725.000,00**	**-7.725.000,00**							**0,00**	
	2.12.05.2.01	Penyusunan Profil Kependudukan	*Jumlah profil Kependudukan yang disusun*				1 buku	1 buku	7.725.000,00	7.725.000,00	57.725.000,00	50.000.000,00			Memperkuat reformasi politik, hukum dan birokrasi, serta memperkuat pencegahan dan pemberantasan korupsi, narkoba, judi, dan penyeludupan.	5. Peningkatan tatakelola pemerintahan yang bersih melalui Percepatan transformasi digital dan pelayanan publik berkualitas serta implementasi pembangunan berkelanjutan 5. Peningkatan tatakelola pemerintahan yang bersih melalui Percepatan transformasi digital dan pelayanan publik berkualitas serta implementasi pembangunan berkelanjutan	Masyarakat		0,00	DINAS KEPENDUDUKAN DAN CATATAN SIPIL
	2.12.05.2.01.0002	Penyusunan Profil Data Perkembangan dan Proyeksi Kependudukan serta Kebutuhan yang Lain																		
			Jumlah Dokumen Profil Data Perkembangan dan Proyeksi Kependudukan serta Kebutuhan yang Lain yang tersusun				1 Dokumen	1 Dokumen	7.725.000,00	7.725.000,00	57.725.000,00	50.000.000,00	Kab. Sidoarjo, Sidoarjo, Magersari	PENDAPATAN ASLI DAERAH (PAD)	Memperkuat reformasi politik, hukum dan birokrasi, serta memperkuat pencegahan dan pemberantasan korupsi, narkoba, judi, dan penyeludupan.	5. Peningkatan tatakelola pemerintahan yang bersih melalui Percepatan transformasi digital dan pelayanan publik berkualitas serta implementasi pembangunan berkelanjutan 5. Peningkatan tatakelola pemerintahan yang bersih melalui Percepatan transformasi digital dan pelayanan publik berkualitas serta implementasi pembangunan berkelanjutan			0,00	DINAS KEPENDUDUKAN DAN CATATAN SIPIL
		DINAS PEMBERDAYAAN MASYARAKAT DAN DESA							**84.652.906.129,00**	**83.531.058.589,00**	**82.918.133.612,00**	**-1.734.772.517,00**							**153.340.099.375,00**	
	2	**URUSAN PEMERINTAHAN WAJIB YANG TIDAK BERKAITAN DENGAN PELAYANAN DASAR**							**84.652.906.129,00**	**83.531.058.589,00**	**82.918.133.612,00**	**-1.734.772.517,00**							**153.340.099.375,00**	
	2.13	**URUSAN PEMERINTAHAN BIDANG PEMBERDAYAAN MASYARAKAT DAN DESA**							**84.652.906.129,00**	**83.531.058.589,00**	**82.918.133.612,00**	**-1.734.772.517,00**							**153.340.099.375,00**	
1.	**2.13.01**	**PROGRAM PENUNJANG URUSAN PEMERINTAHAN DAERAH KABUPATEN/KOTA**	**Tingkat kepuasan aparatur perangkat daerah terhadap pelayanan kesekretariatan**				**-**	**93 %**	**7.016.155.374,00**	**8.027.469.901,00**	**7.143.004.382,00**	**11.468.619.001,00**							**18.484.774.375,00**	
	2.13.01.2.01	Perencanaan, Penganggaran, dan Evaluasi Kinerja Perangkat Daerah	*Jumlah dokumen laporan evaluasi kinerja PD yang disusun sesuai ketentuan Jumlah dokumen perencanaan dan penganggaran yang disusun sesuai ketentuan*				-	11 Dokumen 9 Dokumen	131.797.340,00	201.204.890,00	151.204.890,00	19.407.550,00			Membangun dari desa dan dari bawah untuk pertumbuhan ekonomi, pemerataan ekonomi dan pemberantasan kemiskinan.	3. Implementasi kebijakan yang mendukung berkembangnya perikanan, pertanian, ekonomi kreatif yang terintegrasi dengan Koperasi dan Usaha Mikro hingga level desa untuk mempercepat penanggulangan kemiskinan 3. Implementasi kebijakan yang mendukung berkembangnya perikanan, pertanian, ekonomi kreatif yang terintegrasi dengan Koperasi dan Usaha Mikro hingga level desa untuk mempercepat penanggulangan kemiskinan	ASN dan Non ASN Kab. Sidoarjo		637.306.250,00	DINAS PEMBERDAYAAN MASYARAKAT DAN DESA
	2.13.01.2.01.0001	Penyusunan Dokumen Perencanaan Perangkat Daerah																		

NO	KODE	URUSAN / BIDANG URUSAN / PROGRAM / KEGIATAN / SUB KEGIATAN	INDIKATOR PROGRAM / KEGIATAN / SUB KEGIATAN	TARGET AKHIR PERIODE RENSTRA OPD	REALISASI CAPAIAN RENJA OPD TAHUN 2023	PRAKIRAAN CAPAIAN TARGET RENJA OPD TAHUN 2024	CAPAIAN KINERJA DAN KERANGKA PENDANAAN										KELOMPOK SASARAN	PRAKIRAAN MAJU RENCANA TAHUN 2026		PERANGKAT DAERAH PENANGGUNG JAWAB
							TARGET 2025		PAGU INDIKATIF (Rp)			Bertambah/Berkurang (10-12)	LOKASI	SUMBER DANA	PRIORITAS			TARGET	PAGU INDIKATIF (Rp)	
							SEBELUM	SESUDAH	RKPD 2025	APBD 2025	RKPD PERUBAHAN 2025				NASIONAL	DAERAH				
1	2	3	4	5	6	7	8	9	10	11	12	13	14	15	16	17	18	19	20	21
			Jumlah Dokumen Perencanaan Perangkat Daerah				4 Dokumen	9 Dokumen	8.564.300,00	28.564.300,00	28.564.300,00	20.000.000,00	Kab. Sidoarjo, Semua Kecamatan, Semua Kel/Desa	PENDAPATAN ASLI DAERAH (PAD)	Membangun dari desa dan dari bawah untuk pertumbuhan ekonomi, pemerataan ekonomi dan pemberantasan kemiskinan.	3. Implementasi kebijakan yang mendukung berkembangnya perikanan, pertanian, ekonomi kreatif yang terintegrasi dengan Koperasi dan Usaha Mikro hingga level desa untuk mempercepat penanggulangan kemiskinan 3. Implementasi kebijakan yang mendukung berkembangnya perikanan, pertanian, ekonomi kreatif yang terintegrasi dengan Koperasi dan Usaha Mikro hingga level desa untuk mempercepat penanggulangan kemiskinan			38.021.875,00	DINAS PEMBERDAYAAN MASYARAKAT DAN DESA
	2.13.01.2.01.0002	Koordinasi dan Penyusunan Dokumen RKA-SKPD																		
			Jumlah Dokumen RKA-SKPD dan Laporan Hasil Koordinasi Penyusunan Dokumen RKA-SKPD				1 Dokumen	0 Dokumen	0,00	0,00	0,00	0,00	Kab. Sidoarjo, Semua Kecamatan, Semua Kel/Desa	PENDAPATAN ASLI DAERAH (PAD)	Membangun dari desa dan dari bawah untuk pertumbuhan ekonomi, pemerataan ekonomi dan pemberantasan kemiskinan.	3. Implementasi kebijakan yang mendukung berkembangnya perikanan, pertanian, ekonomi kreatif yang terintegrasi dengan Koperasi dan Usaha Mikro hingga level desa untuk mempercepat penanggulangan kemiskinan 3. Implementasi kebijakan yang mendukung berkembangnya perikanan, pertanian, ekonomi kreatif yang terintegrasi dengan Koperasi dan Usaha Mikro hingga level desa untuk mempercepat penanggulangan kemiskinan			38.021.875,00	DINAS PEMBERDAYAAN MASYARAKAT DAN DESA
	2.13.01.2.01.0003	Koordinasi dan Penyusunan Dokumen Perubahan RKA-SKPD																		
			Jumlah Dokumen Perubahan RKA-SKPD dan Laporan Hasil Koordinasi Penyusunan Dokumen Perubahan RKA-SKPD				1 Dokumen	0 Dokumen	0,00	0,00	0,00	0,00	Kab. Sidoarjo, Semua Kecamatan, Semua Kel/Desa	PENDAPATAN ASLI DAERAH (PAD)	Membangun dari desa dan dari bawah untuk pertumbuhan ekonomi, pemerataan ekonomi dan pemberantasan kemiskinan.	3. Implementasi kebijakan yang mendukung berkembangnya perikanan, pertanian, ekonomi kreatif yang terintegrasi dengan Koperasi dan Usaha Mikro hingga level desa untuk mempercepat penanggulangan kemiskinan 3. Implementasi kebijakan yang mendukung berkembangnya perikanan, pertanian, ekonomi kreatif yang terintegrasi dengan Koperasi dan Usaha Mikro hingga level desa untuk mempercepat penanggulangan kemiskinan			38.021.875,00	DINAS PEMBERDAYAAN MASYARAKAT DAN DESA
	2.13.01.2.01.0004	Koordinasi dan Penyusunan DPA-SKPD																		
			Jumlah Dokumen DPA-SKPD dan Laporan Hasil Koordinasi Penyusunan Dokumen DPA-SKPD				1 Dokumen	0 Dokumen	0,00	0,00	0,00	0,00	Kab. Sidoarjo, Semua Kecamatan, Semua Kel/Desa	PENDAPATAN ASLI DAERAH (PAD)	Membangun dari desa dan dari bawah untuk pertumbuhan ekonomi, pemerataan ekonomi dan pemberantasan kemiskinan.	3. Implementasi kebijakan yang mendukung berkembangnya perikanan, pertanian, ekonomi kreatif yang terintegrasi dengan Koperasi dan Usaha Mikro hingga level desa untuk mempercepat penanggulangan kemiskinan 3. Implementasi kebijakan yang mendukung berkembangnya perikanan, pertanian, ekonomi kreatif yang terintegrasi dengan Koperasi dan Usaha Mikro hingga level desa untuk mempercepat penanggulangan kemiskinan			38.021.875,00	DINAS PEMBERDAYAAN MASYARAKAT DAN DESA
	2.13.01.2.01.0005	Koordinasi dan Penyusunan Perubahan DPA- SKPD																		

NO	KODE	URUSAN / BIDANG URUSAN / PROGRAM / KEGIATAN / SUB KEGIATAN	INDIKATOR PROGRAM / KEGIATAN / SUB KEGIATAN	TARGET AKHIR PERIODE RENSTRA OPD	REALISASI CAPAIAN RENJA OPD TAHUN 2023	PRAKIRAAN CAPAIAN TARGET RENJA OPD TAHUN 2024	CAPAIAN KINERJA DAN KERANGKA PENDANAAN										KELOMPOK SASARAN	PRAKIRAAN MAJU RENCANA TAHUN 2026		PERANGKAT DAERAH PENANGGUNG JAWAB
							TARGET 2025		PAGU INDIKATIF (Rp)			Bertambah/Berkurang (10-12)	LOKASI	SUMBER DANA	PRIORITAS			TARGET	PAGU INDIKATIF (Rp)	
							SEBELUM	SESUDAH	RKPD 2025	APBD 2025	RKPD PERUBAHAN 2025				NASIONAL	DAERAH				
1	2	3	4	5	6	7	8	9	10	11	12	13	14	15	16	17	18	19	20	21
			Jumlah Dokumen Perubahan DPA-SKPD dan Laporan Hasil Koordinasi Penyusunan Dokumen Perubahan DPA-SKPD				1 Dokumen	0 Dokumen	0,00	0,00	0,00	0,00	Kab. Sidoarjo, Semua Kecamatan, Semua Kel/Desa	PENDAPATAN ASLI DAERAH (PAD)	Membangun dari desa dan dari bawah untuk pertumbuhan ekonomi, pemerataan ekonomi dan pemberantasan kemiskinan.	3. Implementasi kebijakan yang mendukung berkembangnya perikanan, pertanian, ekonomi kreatif yang terintegrasi dengan Koperasi dan Usaha Mikro hingga level desa untuk mempercepat penanggulangan kemiskinan 3. Implementasi kebijakan yang mendukung berkembangnya perikanan, pertanian, ekonomi kreatif yang terintegrasi dengan Koperasi dan Usaha Mikro hingga level desa untuk mempercepat penanggulangan kemiskinan			38.021.875,00	DINAS PEMBERDAYAAN MASYARAKAT DAN DESA
	2.13.01.2.01.0006	Koordinasi dan Penyusunan Laporan Capaian Kinerja dan Ikhtisar Realisasi Kinerja SKPD																		
			Jumlah Laporan Capaian Kinerja dan Ikhtisar Realisasi Kinerja SKPD dan Laporan Hasil Koordinasi Penyusunan Laporan Capaian Kinerja dan Ikhtisar Realisasi Kinerja SKPD				4 Laporan	0 Laporan	4.407.880,00	0,00	0,00	-4.407.880,00	Kab. Sidoarjo, Semua Kecamatan, Semua Kel/Desa	PENDAPATAN ASLI DAERAH (PAD)	Membangun dari desa dan dari bawah untuk pertumbuhan ekonomi, pemerataan ekonomi dan pemberantasan kemiskinan.	3. Implementasi kebijakan yang mendukung berkembangnya perikanan, pertanian, ekonomi kreatif yang terintegrasi dengan Koperasi dan Usaha Mikro hingga level desa untuk mempercepat penanggulangan kemiskinan 3. Implementasi kebijakan yang mendukung berkembangnya perikanan, pertanian, ekonomi kreatif yang terintegrasi dengan Koperasi dan Usaha Mikro hingga level desa untuk mempercepat penanggulangan kemiskinan			38.021.875,00	DINAS PEMBERDAYAAN MASYARAKAT DAN DESA
	2.13.01.2.01.0007	Evaluasi Kinerja Perangkat Daerah																		
			Jumlah Laporan Evaluasi Kinerja Perangkat Daerah				4 Laporan	11 Laporan	53.775.000,00	53.775.000,00	3.775.000,00	-50.000.000,00	Kab. Sidoarjo, Semua Kecamatan, Semua Kel/Desa	PENDAPATAN ASLI DAERAH (PAD)	Membangun dari desa dan dari bawah untuk pertumbuhan ekonomi, pemerataan ekonomi dan pemberantasan kemiskinan.	3. Implementasi kebijakan yang mendukung berkembangnya perikanan, pertanian, ekonomi kreatif yang terintegrasi dengan Koperasi dan Usaha Mikro hingga level desa untuk mempercepat penanggulangan kemiskinan 3. Implementasi kebijakan yang mendukung berkembangnya perikanan, pertanian, ekonomi kreatif yang terintegrasi dengan Koperasi dan Usaha Mikro hingga level desa untuk mempercepat penanggulangan kemiskinan			304.175.000,00	DINAS PEMBERDAYAAN MASYARAKAT DAN DESA
	2.13.01.2.01.0008	Penyelenggaraan Walidata Pendukung Statistik Sektoral Daerah																		
			Jumlah Dokumen Hasil Penyelenggaraan Walidata Pendukung Statistik Sektoral Daerah				1 Dokumen	1 Dokumen	50.000.000,00	83.500.000,00	83.500.000,00	33.500.000,00	Kab. Sidoarjo, Semua Kecamatan, Semua Kel/Desa	PENDAPATAN ASLI DAERAH (PAD)	Membangun dari desa dan dari bawah untuk pertumbuhan ekonomi, pemerataan ekonomi dan pemberantasan kemiskinan.	3. Implementasi kebijakan yang mendukung berkembangnya perikanan, pertanian, ekonomi kreatif yang terintegrasi dengan Koperasi dan Usaha Mikro hingga level desa untuk mempercepat penanggulangan kemiskinan 3. Implementasi kebijakan yang mendukung berkembangnya perikanan, pertanian, ekonomi kreatif yang terintegrasi dengan Koperasi dan Usaha Mikro hingga level desa untuk mempercepat penanggulangan kemiskinan			80.000.000,00	DINAS PEMBERDAYAAN MASYARAKAT DAN DESA
	2.13.01.2.01.0009	Pelaksanaan Pengumpulan Data Statistik Sektoral Daerah																		

NO	KODE	URUSAN / BIDANG URUSAN / PROGRAM / KEGIATAN / SUB KEGIATAN	INDIKATOR PROGRAM / KEGIATAN / SUB KEGIATAN	TARGET AKHIR PERIODE RENSTRA OPD	REALISASI CAPAIAN RENJA OPD TAHUN 2023	PRAKIRAAN CAPAIAN TARGET RENJA OPD TAHUN 2024	CAPAIAN KINERJA DAN KERANGKA PENDANAAN										KELOMPOK SASARAN	PRAKIRAAN MAJU RENCANA TAHUN 2026		PERANGKAT DAERAH PENANGGUNG JAWAB
							TARGET 2025		PAGU INDIKATIF (Rp)			Bertambah/Berkurang (10-12)	LOKASI	SUMBER DANA	PRIORITAS			TARGET	PAGU INDIKATIF (Rp)	
							SEBELUM	SESUDAH	RKPD 2025	APBD 2025	RKPD PERUBAHAN 2025				NASIONAL	DAERAH				
1	2	3	4	5	6	7	8	9	10	11	12	13	14	15	16	17	18	19	20	21
			Jumlah Data Statistik Sektoral Daerah yang Telah Dikumpulkan dan Diperiksa Lingkup Perangkat Daerah				1 Data	1 Data	15.050.160,00	35.365.590,00	35.365.590,00	20.315.430,00	Kab. Sidoarjo, Semua Kecamatan, Semua Kel/Desa	PENDAPATAN ASLI DAERAH (PAD)	Membangun dari desa dan dari bawah untuk pertumbuhan ekonomi, pemerataan ekonomi dan pemberantasan kemiskinan.	3. Implementasi kebijakan yang mendukung berkembangnya perikanan, pertanian, ekonomi kreatif yang terintegrasi dengan Koperasi dan Usaha Mikro hingga level desa untuk mempercepat penanggulangan kemiskinan 3. Implementasi kebijakan yang mendukung berkembangnya perikanan, pertanian, ekonomi kreatif yang terintegrasi dengan Koperasi dan Usaha Mikro hingga level desa untuk mempercepat penanggulangan kemiskinan			25.000.000,00	DINAS PEMBERDAYAAN MASYARAKAT DAN DESA
	2.13.01.2.02	Administrasi Keuangan Perangkat Daerah	*Persentase Realisasi Anggaran Perangkat Daerah*				-	90 %	4.590.325.220,00	5.770.377.038,00	5.067.209.219,00	476.883.999,00			Membangun dari desa dan dari bawah untuk pertumbuhan ekonomi, pemerataan ekonomi dan pemberantasan kemiskinan.	3. Implementasi kebijakan yang mendukung berkembangnya perikanan, pertanian, ekonomi kreatif yang terintegrasi dengan Koperasi dan Usaha Mikro hingga level desa untuk mempercepat penanggulangan kemiskinan 3. Implementasi kebijakan yang mendukung berkembangnya perikanan, pertanian, ekonomi kreatif yang terintegrasi dengan Koperasi dan Usaha Mikro hingga level desa untuk mempercepat penanggulangan kemiskinan	ASN		10.661.333.750,00	DINAS PEMBERDAYAAN MASYARAKAT DAN DESA
	2.13.01.2.02.0001	Penyediaan Gaji dan Tunjangan ASN																		
			Jumlah Orang yang Menerima Gaji dan Tunjangan ASN				26 Orang/bulan	24 Orang/bulan	4.586.660.138,00	5.770.377.038,00	5.067.209.219,00	480.549.081,00	Kab. Sidoarjo, Semua Kecamatan, Semua Kel/Desa	PENDAPATAN ASLI DAERAH (PAD) DANA ALOKASI UMUM (DAU)	Membangun dari desa dan dari bawah untuk pertumbuhan ekonomi, pemerataan ekonomi dan pemberantasan kemiskinan.	3. Implementasi kebijakan yang mendukung berkembangnya perikanan, pertanian, ekonomi kreatif yang terintegrasi dengan Koperasi dan Usaha Mikro hingga level desa untuk mempercepat penanggulangan kemiskinan 3. Implementasi kebijakan yang mendukung berkembangnya perikanan, pertanian, ekonomi kreatif yang terintegrasi dengan Koperasi dan Usaha Mikro hingga level desa untuk mempercepat penanggulangan kemiskinan			10.646.125.000,00	DINAS PEMBERDAYAAN MASYARAKAT DAN DESA
	2.13.01.2.02.0005	Koordinasi dan Penyusunan Laporan Keuangan Akhir Tahun SKPD																		
			Jumlah Laporan Keuangan Akhir Tahun SKPD dan Laporan Hasil Koordinasi Penyusunan Laporan Keuangan Akhir Tahun SKPD				6 Laporan	0 Laporan	3.665.082,00	0,00	0,00	-3.665.082,00	Kab. Sidoarjo, Semua Kecamatan, Semua Kel/Desa	PENDAPATAN ASLI DAERAH (PAD)	Membangun dari desa dan dari bawah untuk pertumbuhan ekonomi, pemerataan ekonomi dan pemberantasan kemiskinan.	3. Implementasi kebijakan yang mendukung berkembangnya perikanan, pertanian, ekonomi kreatif yang terintegrasi dengan Koperasi dan Usaha Mikro hingga level desa untuk mempercepat penanggulangan kemiskinan 3. Implementasi kebijakan yang mendukung berkembangnya perikanan, pertanian, ekonomi kreatif yang terintegrasi dengan Koperasi dan Usaha Mikro hingga level desa untuk mempercepat penanggulangan kemiskinan			15.208.750,00	DINAS PEMBERDAYAAN MASYARAKAT DAN DESA
	2.13.01.2.05	Administrasi Kepegawaian Perangkat Daerah	*Persentase ASN yang disiplin*				-	0 %	0,00	0,00	0,00	0,00			Membangun dari desa dan dari bawah untuk pertumbuhan ekonomi, pemerataan ekonomi dan pemberantasan kemiskinan.	3. Implementasi kebijakan yang mendukung berkembangnya perikanan, pertanian, ekonomi kreatif yang terintegrasi dengan Koperasi dan Usaha Mikro hingga level desa untuk mempercepat penanggulangan kemiskinan 3. Implementasi kebijakan yang mendukung berkembangnya perikanan, pertanian, ekonomi kreatif yang terintegrasi dengan Koperasi dan Usaha Mikro hingga level desa untuk mempercepat penanggulangan kemiskinan	ASN dan Non ASN		228.131.250,00	DINAS PEMBERDAYAAN MASYARAKAT DAN DESA
	2.13.01.2.05.0002	Pengadaan Pakaian Dinas beserta Atribut Kelengkapannya																		

NO	KODE	URUSAN / BIDANG URUSAN / PROGRAM / KEGIATAN / SUB KEGIATAN	INDIKATOR PROGRAM / KEGIATAN / SUB KEGIATAN	TARGET AKHIR PERIODE RENSTRA OPD	REALISASI CAPAIAN RENJA OPD TAHUN 2023	PRAKIRAAN CAPAIAN TARGET RENJA OPD TAHUN 2024	CAPAIAN KINERJA DAN KERANGKA PENDANAAN										KELOMPOK SASARAN	PRAKIRAAN MAJU RENCANA TAHUN 2026		PERANGKAT DAERAH PENANGGUNG JAWAB
							TARGET 2025		PAGU INDIKATIF (Rp)			Bertambah/Berkurang (10-12)	LOKASI	SUMBER DANA	PRIORITAS			TARGET	PAGU INDIKATIF (Rp)	
							SEBELUM	SESUDAH	RKPD 2025	APBD 2025	RKPD PERUBAHAN 2025				NASIONAL	DAERAH				
1	2	3	4	5	6	7	8	9	10	11	12	13	14	15	16	17	18	19	20	21
			Jumlah Paket Pakaian Dinas beserta Atribut Kelengkapan				30 Paket	0 Paket	0,00	0,00	0,00	0,00	Kab. Sidoarjo, Semua Kecamatan, Semua Kel/Desa	PENDAPATAN ASLI DAERAH (PAD)	Membangun dari desa dan dari bawah untuk pertumbuhan ekonomi, pemerataan ekonomi dan pemberantasan kemiskinan.	3. Implementasi kebijakan yang mendukung berkembangnya perikanan, pertanian, ekonomi kreatif yang terintegrasi dengan Koperasi dan Usaha Mikro hingga level desa untuk mempercepat penanggulangan kemiskinan 3. Implementasi kebijakan yang mendukung berkembangnya perikanan, pertanian, ekonomi kreatif yang terintegrasi dengan Koperasi dan Usaha Mikro hingga level desa untuk mempercepat penanggulangan kemiskinan			228.131.250,00	DINAS PEMBERDAYAAN MASYARAKAT DAN DESA
	2.13.01.2.06	Administrasi Umum Perangkat Daerah	*Nilai Survey Kepuasan Masyarakat (SKM)*				-	94.5 Nilai	1.021.315.344,00	873.997.903,00	621.875.203,00	-399.440.141,00			Membangun dari desa dan dari bawah untuk pertumbuhan ekonomi, pemerataan ekonomi dan pemberantasan kemiskinan.	3. Implementasi kebijakan yang mendukung berkembangnya perikanan, pertanian, ekonomi kreatif yang terintegrasi dengan Koperasi dan Usaha Mikro hingga level desa untuk mempercepat penanggulangan kemiskinan 3. Implementasi kebijakan yang mendukung berkembangnya perikanan, pertanian, ekonomi kreatif yang terintegrasi dengan Koperasi dan Usaha Mikro hingga level desa untuk mempercepat penanggulangan kemiskinan	ASN dan Non ASN		2.433.400.000,00	DINAS PEMBERDAYAAN MASYARAKAT DAN DESA
	2.13.01.2.06.0001	Penyediaan Komponen Instalasi Listrik/Penerangan Bangunan Kantor																		
			Jumlah Paket Komponen Instalasi Listrik/Penerangan Bangunan Kantor yang Disediakan				4 Paket	4 Paket	8.617.596,00	3.811.296,00	3.811.296,00	-4.806.300,00	Kab. Sidoarjo, Semua Kecamatan, Semua Kel/Desa	PENDAPATAN ASLI DAERAH (PAD)	Membangun dari desa dan dari bawah untuk pertumbuhan ekonomi, pemerataan ekonomi dan pemberantasan kemiskinan.	3. Implementasi kebijakan yang mendukung berkembangnya perikanan, pertanian, ekonomi kreatif yang terintegrasi dengan Koperasi dan Usaha Mikro hingga level desa untuk mempercepat penanggulangan kemiskinan 3. Implementasi kebijakan yang mendukung berkembangnya perikanan, pertanian, ekonomi kreatif yang terintegrasi dengan Koperasi dan Usaha Mikro hingga level desa untuk mempercepat penanggulangan kemiskinan			15.208.750,00	DINAS PEMBERDAYAAN MASYARAKAT DAN DESA
	2.13.01.2.06.0002	Penyediaan Peralatan dan Perlengkapan Kantor																		
			Jumlah Paket Peralatan dan Perlengkapan Kantor yang Disediakan				4 Paket	4 Paket	100.235.069,00	51.339.343,00	51.339.343,00	-48.895.726,00	Kab. Sidoarjo, Semua Kecamatan, Semua Kel/Desa	PENDAPATAN ASLI DAERAH (PAD)	Membangun dari desa dan dari bawah untuk pertumbuhan ekonomi, pemerataan ekonomi dan pemberantasan kemiskinan.	3. Implementasi kebijakan yang mendukung berkembangnya perikanan, pertanian, ekonomi kreatif yang terintegrasi dengan Koperasi dan Usaha Mikro hingga level desa untuk mempercepat penanggulangan kemiskinan 3. Implementasi kebijakan yang mendukung berkembangnya perikanan, pertanian, ekonomi kreatif yang terintegrasi dengan Koperasi dan Usaha Mikro hingga level desa untuk mempercepat penanggulangan kemiskinan			121.670.000,00	DINAS PEMBERDAYAAN MASYARAKAT DAN DESA
	2.13.01.2.06.0003	Penyediaan Peralatan Rumah Tangga																		

NO	KODE	URUSAN / BIDANG URUSAN / PROGRAM / KEGIATAN / SUB KEGIATAN	INDIKATOR PROGRAM / KEGIATAN / SUB KEGIATAN	TARGET AKHIR PERIODE RENSTRA OPD	REALISASI CAPAIAN RENJA OPD TAHUN 2023	PRAKIRAAN CAPAIAN TARGET RENJA OPD TAHUN 2024	CAPAIAN KINERJA DAN KERANGKA PENDANAAN										KELOMPOK SASARAN	PRAKIRAAN MAJU RENCANA TAHUN 2026		PERANGKAT DAERAH PENANGGUNG JAWAB
							TARGET 2025		PAGU INDIKATIF (Rp)			Bertambah/Berkurang (10-12)	LOKASI	SUMBER DANA	PRIORITAS			TARGET	PAGU INDIKATIF (Rp)	
							SEBELUM	SESUDAH	RKPD 2025	APBD 2025	RKPD PERUBAHAN 2025				NASIONAL	DAERAH				
1	2	3	4	5	6	7	8	9	10	11	12	13	14	15	16	17	18	19	20	21
			Jumlah Paket Peralatan Rumah Tangga yang Disediakan				4 Paket	0 Paket	0,00	0,00	0,00	0,00	Kab. Sidoarjo, Semua Kecamatan, Semua Kel/Desa	PENDAPATAN ASLI DAERAH (PAD)	Membangun dari desa dan dari bawah untuk pertumbuhan ekonomi, pemerataan ekonomi dan pemberantasan kemiskinan.	3. Implementasi kebijakan yang mendukung berkembangnya perikanan, pertanian, ekonomi kreatif yang terintegrasi dengan Koperasi dan Usaha Mikro hingga level desa untuk mempercepat penanggulangan kemiskinan 3. Implementasi kebijakan yang mendukung berkembangnya perikanan, pertanian, ekonomi kreatif yang terintegrasi dengan Koperasi dan Usaha Mikro hingga level desa untuk mempercepat penanggulangan kemiskinan			38.021.875,00	DINAS PEMBERDAYAAN MASYARAKAT DAN DESA
	2.13.01.2.06.0004	Penyediaan Bahan Logistik Kantor																		
			Jumlah Paket Bahan Logistik Kantor yang Disediakan				4 Paket	4 Paket	257.392.062,00	249.991.470,00	249.991.470,00	-7.400.592,00	Kab. Sidoarjo, Semua Kecamatan, Semua Kel/Desa	PENDAPATAN ASLI DAERAH (PAD)	Membangun dari desa dan dari bawah untuk pertumbuhan ekonomi, pemerataan ekonomi dan pemberantasan kemiskinan.	3. Implementasi kebijakan yang mendukung berkembangnya perikanan, pertanian, ekonomi kreatif yang terintegrasi dengan Koperasi dan Usaha Mikro hingga level desa untuk mempercepat penanggulangan kemiskinan 3. Implementasi kebijakan yang mendukung berkembangnya perikanan, pertanian, ekonomi kreatif yang terintegrasi dengan Koperasi dan Usaha Mikro hingga level desa untuk mempercepat penanggulangan kemiskinan			760.437.500,00	DINAS PEMBERDAYAAN MASYARAKAT DAN DESA
	2.13.01.2.06.0005	Penyediaan Barang Cetakan dan Penggandaan																		
			Jumlah Paket Barang Cetakan dan Penggandaan yang Disediakan				4 Paket	4 Paket	65.131.500,00	13.407.750,00	13.407.750,00	-51.723.750,00	Kab. Sidoarjo, Semua Kecamatan, Semua Kel/Desa	PENDAPATAN ASLI DAERAH (PAD)	Membangun dari desa dan dari bawah untuk pertumbuhan ekonomi, pemerataan ekonomi dan pemberantasan kemiskinan.	3. Implementasi kebijakan yang mendukung berkembangnya perikanan, pertanian, ekonomi kreatif yang terintegrasi dengan Koperasi dan Usaha Mikro hingga level desa untuk mempercepat penanggulangan kemiskinan 3. Implementasi kebijakan yang mendukung berkembangnya perikanan, pertanian, ekonomi kreatif yang terintegrasi dengan Koperasi dan Usaha Mikro hingga level desa untuk mempercepat penanggulangan kemiskinan			76.043.750,00	DINAS PEMBERDAYAAN MASYARAKAT DAN DESA
	2.13.01.2.06.0006	Penyediaan Bahan Bacaan dan Peraturan Perundang-undangan																		
			Jumlah Dokumen Bahan Bacaan dan Peraturan Perundang-Undangan yang Disediakan				3 Dokumen	2 Dokumen	4.740.000,00	4.740.000,00	4.780.000,00	40.000,00	Kab. Sidoarjo, Semua Kecamatan, Semua Kel/Desa	PENDAPATAN ASLI DAERAH (PAD)	Membangun dari desa dan dari bawah untuk pertumbuhan ekonomi, pemerataan ekonomi dan pemberantasan kemiskinan.	3. Implementasi kebijakan yang mendukung berkembangnya perikanan, pertanian, ekonomi kreatif yang terintegrasi dengan Koperasi dan Usaha Mikro hingga level desa untuk mempercepat penanggulangan kemiskinan 3. Implementasi kebijakan yang mendukung berkembangnya perikanan, pertanian, ekonomi kreatif yang terintegrasi dengan Koperasi dan Usaha Mikro hingga level desa untuk mempercepat penanggulangan kemiskinan			7.604.375,00	DINAS PEMBERDAYAAN MASYARAKAT DAN DESA
	2.13.01.2.06.0007	Penyediaan Bahan/Material																		

NO	KODE	URUSAN / BIDANG URUSAN / PROGRAM / KEGIATAN / SUB KEGIATAN	INDIKATOR PROGRAM / KEGIATAN / SUB KEGIATAN	TARGET AKHIR PERIODE RENSTRA OPD	REALISASI CAPAIAN RENJA OPD TAHUN 2023	PRAKIRAAN CAPAIAN TARGET RENJA OPD TAHUN 2024	CAPAIAN KINERJA DAN KERANGKA PENDANAAN										KELOMPOK SASARAN	PRAKIRAAN MAJU RENCANA TAHUN 2026		PERANGKAT DAERAH PENANGGUNG JAWAB
							TARGET 2025		PAGU INDIKATIF (Rp)			Bertambah/Berkurang (10-12)	LOKASI	SUMBER DANA	PRIORITAS			TARGET	PAGU INDIKATIF (Rp)	
							SEBELUM	SESUDAH	RKPD 2025	APBD 2025	RKPD PERUBAHAN 2025				NASIONAL	DAERAH				
1	2	3	4	5	6	7	8	9	10	11	12	13	14	15	16	17	18	19	20	21
			Jumlah Paket Bahan/Material yang Disediakan				4 Paket	4 Paket	13.536.117,00	4.694.634,00	4.694.634,00	-8.841.483,00	Kab. Sidoarjo, Semua Kecamatan, Semua Kel/Desa	PENDAPATAN ASLI DAERAH (PAD)	Membangun dari desa dan dari bawah untuk pertumbuhan ekonomi, pemerataan ekonomi dan pemberantasan kemiskinan.	3. Implementasi kebijakan yang mendukung berkembangnya perikanan, pertanian, ekonomi kreatif yang terintegrasi dengan Koperasi dan Usaha Mikro hingga level desa untuk mempercepat penanggulangan kemiskinan 3. Implementasi kebijakan yang mendukung berkembangnya perikanan, pertanian, ekonomi kreatif yang terintegrasi dengan Koperasi dan Usaha Mikro hingga level desa untuk mempercepat penanggulangan kemiskinan			45.626.250,00	DINAS PEMBERDAYAAN MASYARAKAT DAN DESA
	2.13.01.2.06.0008	Fasilitasi Kunjungan Tamu																		
			Jumlah Laporan Fasilitasi Kunjungan Tamu				4 Laporan	4 Laporan	15.413.000,00	15.413.000,00	15.413.000,00	0,00	Kab. Sidoarjo, Semua Kecamatan, Semua Kel/Desa	PENDAPATAN ASLI DAERAH (PAD)	Membangun dari desa dan dari bawah untuk pertumbuhan ekonomi, pemerataan ekonomi dan pemberantasan kemiskinan.	3. Implementasi kebijakan yang mendukung berkembangnya perikanan, pertanian, ekonomi kreatif yang terintegrasi dengan Koperasi dan Usaha Mikro hingga level desa untuk mempercepat penanggulangan kemiskinan 3. Implementasi kebijakan yang mendukung berkembangnya perikanan, pertanian, ekonomi kreatif yang terintegrasi dengan Koperasi dan Usaha Mikro hingga level desa untuk mempercepat penanggulangan kemiskinan			380.218.750,00	DINAS PEMBERDAYAAN MASYARAKAT DAN DESA
	2.13.01.2.06.0009	Penyelenggaraan Rapat Koordinasi dan Konsultasi SKPD																		
			Jumlah Laporan Penyelenggaraan Rapat Koordinasi dan Konsultasi SKPD				12 Laporan	12 Laporan	556.250.000,00	530.600.410,00	278.437.710,00	-277.812.290,00	Kab. Sidoarjo, Semua Kecamatan, Semua Kel/Desa	PENDAPATAN ASLI DAERAH (PAD)	Membangun dari desa dan dari bawah untuk pertumbuhan ekonomi, pemerataan ekonomi dan pemberantasan kemiskinan.	3. Implementasi kebijakan yang mendukung berkembangnya perikanan, pertanian, ekonomi kreatif yang terintegrasi dengan Koperasi dan Usaha Mikro hingga level desa untuk mempercepat penanggulangan kemiskinan 3. Implementasi kebijakan yang mendukung berkembangnya perikanan, pertanian, ekonomi kreatif yang terintegrasi dengan Koperasi dan Usaha Mikro hingga level desa untuk mempercepat penanggulangan kemiskinan			988.568.750,00	DINAS PEMBERDAYAAN MASYARAKAT DAN DESA
	2.13.01.2.07	Pengadaan Barang Milik Daerah Penunjang Urusan Pemerintah Daerah	*Jumlah BMD yang diadakan Jumlah dan Jenis BMD yang diadakan*				-	6 buah	33.785.070,00	44.762.970,00	44.762.970,00	10.977.900,00			Membangun dari desa dan dari bawah untuk pertumbuhan ekonomi, pemerataan ekonomi dan pemberantasan kemiskinan.	3. Implementasi kebijakan yang mendukung berkembangnya perikanan, pertanian, ekonomi kreatif yang terintegrasi dengan Koperasi dan Usaha Mikro hingga level desa untuk mempercepat penanggulangan kemiskinan 3. Implementasi kebijakan yang mendukung berkembangnya perikanan, pertanian, ekonomi kreatif yang terintegrasi dengan Koperasi dan Usaha Mikro hingga level desa untuk mempercepat penanggulangan kemiskinan	ASN dan Non ASN		760.437.500,00	DINAS PEMBERDAYAAN MASYARAKAT DAN DESA
	2.13.01.2.07.0006	Pengadaan Peralatan dan Mesin Lainnya																		
			Jumlah Unit Peralatan dan Mesin Lainnya yang Disediakan				10 Unit	6 Unit	33.785.070,00	44.762.970,00	44.762.970,00	10.977.900,00	Kab. Sidoarjo, Semua Kecamatan, Semua Kel/Desa	PENDAPATAN ASLI DAERAH (PAD)	Membangun dari desa dan dari bawah untuk pertumbuhan ekonomi, pemerataan ekonomi dan pemberantasan kemiskinan.	3. Implementasi kebijakan yang mendukung berkembangnya perikanan, pertanian, ekonomi kreatif yang terintegrasi dengan Koperasi dan Usaha Mikro hingga level desa untuk mempercepat penanggulangan kemiskinan 3. Implementasi kebijakan yang mendukung berkembangnya perikanan, pertanian, ekonomi kreatif yang terintegrasi dengan Koperasi dan Usaha Mikro hingga level desa untuk mempercepat penanggulangan kemiskinan			760.437.500,00	DINAS PEMBERDAYAAN MASYARAKAT DAN DESA

NO	KODE	URUSAN / BIDANG URUSAN / PROGRAM / KEGIATAN / SUB KEGIATAN	INDIKATOR PROGRAM / KEGIATAN / SUB KEGIATAN	TARGET AKHIR PERIODE RENSTRA OPD	REALISASI CAPAIAN RENJA OPD TAHUN 2023	PRAKIRAAN CAPAIAN TARGET RENJA OPD TAHUN 2024	CAPAIAN KINERJA DAN KERANGKA PENDANAAN										KELOMPOK SASARAN	PRAKIRAAN MAJU RENCANA TAHUN 2026		PERANGKAT DAERAH PENANGGUNG JAWAB
							TARGET 2025		PAGU INDIKATIF (Rp)			Bertambah/Berkurang (10-12)	LOKASI	SUMBER DANA	PRIORITAS			TARGET	PAGU INDIKATIF (Rp)	
							SEBELUM	SESUDAH	RKPD 2025	APBD 2025	RKPD PERUBAHAN 2025				NASIONAL	DAERAH				
1	2	3	4	5	6	7	8	9	10	11	12	13	14	15	16	17	18	19	20	21
	2.13.01.2.08	Penyediaan Jasa Penunjang Urusan Pemerintahan Daerah	*Persentase terpenuhinya jasa penunjang administrasi perkantoran* *Persentase terpenuhinya jasa penunjang perkantoran*				-	89 %	1.092.932.400,00	1.017.967.400,00	1.138.792.400,00	45.860.000,00			Membangun dari desa dan dari bawah untuk pertumbuhan ekonomi, pemerataan ekonomi dan pemberantasan kemiskinan.	3. Implementasi kebijakan yang mendukung berkembangnya perikanan, pertanian, ekonomi kreatif yang terintegrasi dengan Koperasi dan Usaha Mikro hingga level desa untuk mempercepat penanggulangan kemiskinan 3. Implementasi kebijakan yang mendukung berkembangnya perikanan, pertanian, ekonomi kreatif yang terintegrasi dengan Koperasi dan Usaha Mikro hingga level desa untuk mempercepat penanggulangan kemiskinan	ASN dan Non ASN		3.079.771.875,00	DINAS PEMBERDAYAAN MASYARAKAT DAN DESA
	2.13.01.2.08.0001	Penyediaan Jasa Surat Menyurat																		
			Jumlah Laporan Penyediaan Jasa Surat Menyurat				12 Laporan	12 Laporan	1.000.000,00	2.000.000,00	2.000.000,00	1.000.000,00	Kab. Sidoarjo, Semua Kecamatan, Semua Kel/Desa	PENDAPATAN ASLI DAERAH (PAD)	Membangun dari desa dan dari bawah untuk pertumbuhan ekonomi, pemerataan ekonomi dan pemberantasan kemiskinan.	3. Implementasi kebijakan yang mendukung berkembangnya perikanan, pertanian, ekonomi kreatif yang terintegrasi dengan Koperasi dan Usaha Mikro hingga level desa untuk mempercepat penanggulangan kemiskinan 3. Implementasi kebijakan yang mendukung berkembangnya perikanan, pertanian, ekonomi kreatif yang terintegrasi dengan Koperasi dan Usaha Mikro hingga level desa untuk mempercepat penanggulangan kemiskinan			7.604.375,00	DINAS PEMBERDAYAAN MASYARAKAT DAN DESA
	2.13.01.2.08.0002	Penyediaan Jasa Komunikasi, Sumber Daya Air dan Listrik																		
			Jumlah Laporan Penyediaan Jasa Komunikasi, Sumber Daya Air dan Listrik yang Disediakan				12 Laporan	0 Laporan	0,00	0,00	0,00	0,00	Kab. Sidoarjo, Semua Kecamatan, Semua Kel/Desa	PENDAPATAN ASLI DAERAH (PAD)	Membangun dari desa dan dari bawah untuk pertumbuhan ekonomi, pemerataan ekonomi dan pemberantasan kemiskinan.	3. Implementasi kebijakan yang mendukung berkembangnya perikanan, pertanian, ekonomi kreatif yang terintegrasi dengan Koperasi dan Usaha Mikro hingga level desa untuk mempercepat penanggulangan kemiskinan 3. Implementasi kebijakan yang mendukung berkembangnya perikanan, pertanian, ekonomi kreatif yang terintegrasi dengan Koperasi dan Usaha Mikro hingga level desa untuk mempercepat penanggulangan kemiskinan			760.437.500,00	DINAS PEMBERDAYAAN MASYARAKAT DAN DESA
	2.13.01.2.08.0003	Penyediaan Jasa Peralatan dan Perlengkapan Kantor																		
			Jumlah Laporan Penyediaan Jasa Peralatan dan Perlengkapan Kantor yang Disediakan				4 Laporan	0 Laporan	0,00	0,00	0,00	0,00	Kab. Sidoarjo, Semua Kecamatan, Semua Kel/Desa	PENDAPATAN ASLI DAERAH (PAD)	Membangun dari desa dan dari bawah untuk pertumbuhan ekonomi, pemerataan ekonomi dan pemberantasan kemiskinan.	3. Implementasi kebijakan yang mendukung berkembangnya perikanan, pertanian, ekonomi kreatif yang terintegrasi dengan Koperasi dan Usaha Mikro hingga level desa untuk mempercepat penanggulangan kemiskinan 3. Implementasi kebijakan yang mendukung berkembangnya perikanan, pertanian, ekonomi kreatif yang terintegrasi dengan Koperasi dan Usaha Mikro hingga level desa untuk mempercepat penanggulangan kemiskinan			30.417.500,00	DINAS PEMBERDAYAAN MASYARAKAT DAN DESA
	2.13.01.2.08.0004	Penyediaan Jasa Pelayanan Umum Kantor																		

NO	KODE	URUSAN / BIDANG URUSAN / PROGRAM / KEGIATAN / SUB KEGIATAN	INDIKATOR PROGRAM / KEGIATAN / SUB KEGIATAN	TARGET AKHIR PERIODE RENSTRA OPD	REALISASI CAPAIAN RENJA OPD TAHUN 2023	PRAKIRAAN CAPAIAN TARGET RENJA OPD TAHUN 2024	CAPAIAN KINERJA DAN KERANGKA PENDANAAN										KELOMPOK SASARAN	PRAKIRAAN MAJU RENCANA TAHUN 2026		PERANGKAT DAERAH PENANGGUNG JAWAB
							TARGET 2025		PAGU INDIKATIF (Rp)			Bertambah/Berkurang (10-12)	LOKASI	SUMBER DANA	PRIORITAS			TARGET	PAGU INDIKATIF (Rp)	
							SEBELUM	SESUDAH	RKPD 2025	APBD 2025	RKPD PERUBAHAN 2025				NASIONAL	DAERAH				
1	2	3	4	5	6	7	8	9	10	11	12	13	14	15	16	17	18	19	20	21
			Jumlah Laporan Penyediaan Jasa Pelayanan Umum Kantor yang Disediakan				12 Laporan	12 Laporan	1.091.932.400,00	1.015.967.400,00	1.136.792.400,00	44.860.000,00	Kab. Sidoarjo, Semua Kecamatan, Semua Kel/Desa	PENDAPATAN ASLI DAERAH (PAD)	Membangun dari desa dan dari bawah untuk pertumbuhan ekonomi, pemerataan ekonomi dan pemberantasan kemiskinan.	3. Implementasi kebijakan yang mendukung berkembangnya perikanan, pertanian, ekonomi kreatif yang terintegrasi dengan Koperasi dan Usaha Mikro hingga level desa untuk mempercepat penanggulangan kemiskinan 3. Implementasi kebijakan yang mendukung berkembangnya perikanan, pertanian, ekonomi kreatif yang terintegrasi dengan Koperasi dan Usaha Mikro hingga level desa untuk mempercepat penanggulangan kemiskinan			2.281.312.500,00	DINAS PEMBERDAYAAN MASYARAKAT DAN DESA
	2.13.01.2.09	Pemeliharaan Barang Milik Daerah Penunjang Urusan Pemerintahan Daerah	*Persentase Barang Milik Daerah Penunjang Urusan Pemerintahan Daerah yang layak fungsi*				-	87 %	146.000.000,00	119.159.700,00	119.159.700,00	-26.840.300,00			Membangun dari desa dan dari bawah untuk pertumbuhan ekonomi, pemerataan ekonomi dan pemberantasan kemiskinan.	3. Implementasi kebijakan yang mendukung berkembangnya perikanan, pertanian, ekonomi kreatif yang terintegrasi dengan Koperasi dan Usaha Mikro hingga level desa untuk mempercepat penanggulangan kemiskinan 3. Implementasi kebijakan yang mendukung berkembangnya perikanan, pertanian, ekonomi kreatif yang terintegrasi dengan Koperasi dan Usaha Mikro hingga level desa untuk mempercepat penanggulangan kemiskinan	ASN dan Non ASN		684.393.750,00	DINAS PEMBERDAYAAN MASYARAKAT DAN DESA
	2.13.01.2.09.0001	Penyediaan Jasa Pemeliharaan, Biaya Pemeliharaan, dan Pajak Kendaraan Perorangan Dinas atau Kendaraan Dinas Jabatan																		
			Jumlah Kendaraan Perorangan Dinas atau Kendaraan Dinas Jabatan yang Dipelihara dan dibayarkan Pajaknya				6 Unit	6 Unit	49.000.000,00	52.159.700,00	52.159.700,00	3.159.700,00	Kab. Sidoarjo, Semua Kecamatan, Semua Kel/Desa	PENDAPATAN ASLI DAERAH (PAD)	Membangun dari desa dan dari bawah untuk pertumbuhan ekonomi, pemerataan ekonomi dan pemberantasan kemiskinan.	3. Implementasi kebijakan yang mendukung berkembangnya perikanan, pertanian, ekonomi kreatif yang terintegrasi dengan Koperasi dan Usaha Mikro hingga level desa untuk mempercepat penanggulangan kemiskinan 3. Implementasi kebijakan yang mendukung berkembangnya perikanan, pertanian, ekonomi kreatif yang terintegrasi dengan Koperasi dan Usaha Mikro hingga level desa untuk mempercepat penanggulangan kemiskinan			304.175.000,00	DINAS PEMBERDAYAAN MASYARAKAT DAN DESA
	2.13.01.2.09.0002	Penyediaan Jasa Pemeliharaan, Biaya Pemeliharaan, Pajak dan Perizinan Kendaraan Dinas Operasional atau Lapangan																		
			Jumlah Kendaraan Dinas Operasional atau Lapangan yang Dipelihara dan dibayarkan Pajak dan Perizinannya				10 Unit	10 Unit	27.000.000,00	27.000.000,00	27.000.000,00	0,00	Kab. Sidoarjo, Semua Kecamatan, Semua Kel/Desa	PENDAPATAN ASLI DAERAH (PAD)	Membangun dari desa dan dari bawah untuk pertumbuhan ekonomi, pemerataan ekonomi dan pemberantasan kemiskinan.	3. Implementasi kebijakan yang mendukung berkembangnya perikanan, pertanian, ekonomi kreatif yang terintegrasi dengan Koperasi dan Usaha Mikro hingga level desa untuk mempercepat penanggulangan kemiskinan 3. Implementasi kebijakan yang mendukung berkembangnya perikanan, pertanian, ekonomi kreatif yang terintegrasi dengan Koperasi dan Usaha Mikro hingga level desa untuk mempercepat penanggulangan kemiskinan			106.461.250,00	DINAS PEMBERDAYAAN MASYARAKAT DAN DESA
	2.13.01.2.09.0006	Pemeliharaan Peralatan dan Mesin Lainnya																		
			Jumlah Peralatan dan Mesin Lainnya yang Dipelihara				10 Unit	10 Unit	45.000.000,00	40.000.000,00	40.000.000,00	-5.000.000,00	Kab. Sidoarjo, Semua Kecamatan, Semua Kel/Desa	PENDAPATAN ASLI DAERAH (PAD)	Membangun dari desa dan dari bawah untuk pertumbuhan ekonomi, pemerataan ekonomi dan pemberantasan kemiskinan.	3. Implementasi kebijakan yang mendukung berkembangnya perikanan, pertanian, ekonomi kreatif yang terintegrasi dengan Koperasi dan Usaha Mikro hingga level desa untuk mempercepat penanggulangan kemiskinan 3. Implementasi kebijakan yang mendukung berkembangnya perikanan, pertanian, ekonomi kreatif yang terintegrasi dengan Koperasi dan Usaha Mikro hingga level desa untuk mempercepat penanggulangan kemiskinan			152.087.500,00	DINAS PEMBERDAYAAN MASYARAKAT DAN DESA

NO	KODE	URUSAN / BIDANG URUSAN / PROGRAM / KEGIATAN / SUB KEGIATAN	INDIKATOR PROGRAM / KEGIATAN / SUB KEGIATAN	TARGET AKHIR PERIODE RENSTRA OPD	REALISASI CAPAIAN RENJA OPD TAHUN 2023	PRAKIRAAN CAPAIAN TARGET RENJA OPD TAHUN 2024	CAPAIAN KINERJA DAN KERANGKA PENDANAAN										KELOMPOK SASARAN	PRAKIRAAN MAJU RENCANA TAHUN 2026		PERANGKAT DAERAH PENANGGUNG JAWAB
							TARGET 2025		PAGU INDIKATIF (Rp)			Bertambah/Berkurang (10-12)	LOKASI	SUMBER DANA	PRIORITAS			TARGET	PAGU INDIKATIF (Rp)	
							SEBELUM	SESUDAH	RKPD 2025	APBD 2025	RKPD PERUBAHAN 2025				NASIONAL	DAERAH				
1	2	3	4	5	6	7	8	9	10	11	12	13	14	15	16	17	18	19	20	21
	2.13.01.2.09.0009	Pemeliharaan/Rehabilitasi Gedung Kantor dan Bangunan Lainnya																		
			Jumlah Gedung Kantor dan Bangunan Lainnya yang Dipelihara/Direhabilitasi				1 Unit	0 Unit	25.000.000,00	0,00	0,00	-25.000.000,00	Kab. Sidoarjo, Semua Kecamatan, Semua Kel/Desa	PENDAPATAN ASLI DAERAH (PAD)	Membangun dari desa dan dari bawah untuk pertumbuhan ekonomi, pemerataan ekonomi dan pemberantasan kemiskinan.	3. Implementasi kebijakan yang mendukung berkembangnya perikanan, pertanian, ekonomi kreatif yang terintegrasi dengan Koperasi dan Usaha Mikro hingga level desa untuk mempercepat penanggulangan kemiskinan 3. Implementasi kebijakan yang mendukung berkembangnya perikanan, pertanian, ekonomi kreatif yang terintegrasi dengan Koperasi dan Usaha Mikro hingga level desa untuk mempercepat penanggulangan kemiskinan			121.670.000,00	DINAS PEMBERDAYAAN MASYARAKAT DAN DESA
2.	**2.13.02**	**PROGRAM PENATAAN DESA**	**Persentase penataan desa yang terfasilitasi**				**-**	**3,42 %**	**97.036.144,00**	**3.751.667,00**	**3.751.667,00**	**2.184.276.356,00**							**2.281.312.500,00**	
	2.13.02.2.01	Penyelenggaraan Penataan Desa	*Persentase penataan desa yang terfasilitasi*				-	3,42 %	97.036.144,00	3.751.667,00	3.751.667,00	-93.284.477,00			Membangun dari desa dan dari bawah untuk pertumbuhan ekonomi, pemerataan ekonomi dan pemberantasan kemiskinan.	3. Implementasi kebijakan yang mendukung berkembangnya perikanan, pertanian, ekonomi kreatif yang terintegrasi dengan Koperasi dan Usaha Mikro hingga level desa untuk mempercepat penanggulangan kemiskinan 3. Implementasi kebijakan yang mendukung berkembangnya perikanan, pertanian, ekonomi kreatif yang terintegrasi dengan Koperasi dan Usaha Mikro hingga level desa untuk mempercepat penanggulangan kemiskinan	Mitra OPD, Kecamatan, Desa Kab. Sidoarjo		2.281.312.500,00	DINAS PEMBERDAYAAN MASYARAKAT DAN DESA
	2.13.02.2.01.0001	Pembentukan, Penghapusan, Penggabungan, dan Perubahan Status Desa																		
			Jumlah Desa yang Melakukan Pembentukan, Penghapusan, Penggabungan, dan Perubahan Status Desa				8 Desa	0 Desa	0,00	0,00	0,00	0,00	Kab. Sidoarjo, Semua Kecamatan, Semua Kel/Desa	PENDAPATAN ASLI DAERAH (PAD)	Membangun dari desa dan dari bawah untuk pertumbuhan ekonomi, pemerataan ekonomi dan pemberantasan kemiskinan.	3. Implementasi kebijakan yang mendukung berkembangnya perikanan, pertanian, ekonomi kreatif yang terintegrasi dengan Koperasi dan Usaha Mikro hingga level desa untuk mempercepat penanggulangan kemiskinan 3. Implementasi kebijakan yang mendukung berkembangnya perikanan, pertanian, ekonomi kreatif yang terintegrasi dengan Koperasi dan Usaha Mikro hingga level desa untuk mempercepat penanggulangan kemiskinan			380.218.750,00	DINAS PEMBERDAYAAN MASYARAKAT DAN DESA
	2.13.02.2.01.0002	Fasilitasi Tata Wilayah Desa																		
			Jumlah Desa yang Terfasilitasi Penataan Wilayahnya				318 Desa	0 Desa	0,00	0,00	0,00	0,00	Kab. Sidoarjo, Semua Kecamatan, Semua Kel/Desa	PENDAPATAN ASLI DAERAH (PAD)	Membangun dari desa dan dari bawah untuk pertumbuhan ekonomi, pemerataan ekonomi dan pemberantasan kemiskinan.	3. Implementasi kebijakan yang mendukung berkembangnya perikanan, pertanian, ekonomi kreatif yang terintegrasi dengan Koperasi dan Usaha Mikro hingga level desa untuk mempercepat penanggulangan kemiskinan 3. Implementasi kebijakan yang mendukung berkembangnya perikanan, pertanian, ekonomi kreatif yang terintegrasi dengan Koperasi dan Usaha Mikro hingga level desa untuk mempercepat penanggulangan kemiskinan			380.218.750,00	DINAS PEMBERDAYAAN MASYARAKAT DAN DESA
	2.13.02.2.01.0003	Fasilitasi Penataan Kewenangan Desa																		

NO	KODE	URUSAN / BIDANG URUSAN / PROGRAM / KEGIATAN / SUB KEGIATAN	INDIKATOR PROGRAM / KEGIATAN / SUB KEGIATAN	TARGET AKHIR PERIODE RENSTRA OPD	REALISASI CAPAIAN RENJA OPD TAHUN 2023	PRAKIRAAN CAPAIAN TARGET RENJA OPD TAHUN 2024	CAPAIAN KINERJA DAN KERANGKA PENDANAAN										KELOMPOK SASARAN	PRAKIRAAN MAJU RENCANA TAHUN 2026		PERANGKAT DAERAH PENANGGUNG JAWAB
							TARGET 2025		PAGU INDIKATIF (Rp)			Bertambah/Berkurang (10-12)	LOKASI	SUMBER DANA	PRIORITAS			TARGET	PAGU INDIKATIF (Rp)	
							SEBELUM	SESUDAH	RKPD 2025	APBD 2025	RKPD PERUBAHAN 2025				NASIONAL	DAERAH				
1	2	3	4	5	6	7	8	9	10	11	12	13	14	15	16	17	18	19	20	21
			Jumlah Desa yang Terfasilitasi Penataan Kewenangannya				318 Desa	0 Desa	0,00	0,00	0,00	0,00	Kab. Sidoarjo, Semua Kecamatan, Semua Kel/Desa	PENDAPATAN ASLI DAERAH (PAD)	Membangun dari desa dan dari bawah untuk pertumbuhan ekonomi, pemerataan ekonomi dan pemberantasan kemiskinan.	3. Implementasi kebijakan yang mendukung berkembangnya perikanan, pertanian, ekonomi kreatif yang terintegrasi dengan Koperasi dan Usaha Mikro hingga level desa untuk mempercepat penanggulangan kemiskinan 3. Implementasi kebijakan yang mendukung berkembangnya perikanan, pertanian, ekonomi kreatif yang terintegrasi dengan Koperasi dan Usaha Mikro hingga level desa untuk mempercepat penanggulangan kemiskinan			380.218.750,00	DINAS PEMBERDAYAAN MASYARAKAT DAN DESA
	2.13.02.2.01.0004	Fasilitasi Penamaan dan Kode Desa																		
			Jumlah Desa yang Terfasilitasi Penamaan dan Kode Desa				318 Desa	0 Desa	0,00	0,00	0,00	0,00	Kab. Sidoarjo, Semua Kecamatan, Semua Kel/Desa	PENDAPATAN ASLI DAERAH (PAD)	Membangun dari desa dan dari bawah untuk pertumbuhan ekonomi, pemerataan ekonomi dan pemberantasan kemiskinan.	3. Implementasi kebijakan yang mendukung berkembangnya perikanan, pertanian, ekonomi kreatif yang terintegrasi dengan Koperasi dan Usaha Mikro hingga level desa untuk mempercepat penanggulangan kemiskinan 3. Implementasi kebijakan yang mendukung berkembangnya perikanan, pertanian, ekonomi kreatif yang terintegrasi dengan Koperasi dan Usaha Mikro hingga level desa untuk mempercepat penanggulangan kemiskinan			380.218.750,00	DINAS PEMBERDAYAAN MASYARAKAT DAN DESA
	2.13.02.2.01.0005	Fasilitasi Penetapan Kesatuan Masyarakat Hukum Adat dan Desa Adat Kewenangan Kabupaten/Kota																		
			Jumlah Laporan Hasil Penetapan Kesatuan Masyarakat Hukum Adat dan Desa Adat Kewenangan Kabupaten/Kota				318 Laporan	0 Laporan	0,00	0,00	0,00	0,00	Kab. Sidoarjo, Semua Kecamatan, Semua Kel/Desa	PENDAPATAN ASLI DAERAH (PAD)	Membangun dari desa dan dari bawah untuk pertumbuhan ekonomi, pemerataan ekonomi dan pemberantasan kemiskinan.	3. Implementasi kebijakan yang mendukung berkembangnya perikanan, pertanian, ekonomi kreatif yang terintegrasi dengan Koperasi dan Usaha Mikro hingga level desa untuk mempercepat penanggulangan kemiskinan 3. Implementasi kebijakan yang mendukung berkembangnya perikanan, pertanian, ekonomi kreatif yang terintegrasi dengan Koperasi dan Usaha Mikro hingga level desa untuk mempercepat penanggulangan kemiskinan			380.218.750,00	DINAS PEMBERDAYAAN MASYARAKAT DAN DESA
	2.13.02.2.01.0006	Fasilitasi Sarana dan Prasarana Desa																		
			Jumlah Sarana dan Prasarana Desa yang terfasilitasi				318 Unit	1 Unit	97.036.144,00	3.751.667,00	3.751.667,00	-93.284.477,00	Kab. Sidoarjo, Semua Kecamatan, Semua Kel/Desa	PENDAPATAN ASLI DAERAH (PAD)	Membangun dari desa dan dari bawah untuk pertumbuhan ekonomi, pemerataan ekonomi dan pemberantasan kemiskinan.	3. Implementasi kebijakan yang mendukung berkembangnya perikanan, pertanian, ekonomi kreatif yang terintegrasi dengan Koperasi dan Usaha Mikro hingga level desa untuk mempercepat penanggulangan kemiskinan 3. Implementasi kebijakan yang mendukung berkembangnya perikanan, pertanian, ekonomi kreatif yang terintegrasi dengan Koperasi dan Usaha Mikro hingga level desa untuk mempercepat penanggulangan kemiskinan			380.218.750,00	DINAS PEMBERDAYAAN MASYARAKAT DAN DESA
3.	**2.13.03**	**PROGRAM PENINGKATAN KERJA SAMA DESA**	**Persentase desa yang melakukan kerjasama**				**-**	**22,98 %**	**334.450.000,00**	**154.962.500,00**	**114.287.500,00**	**806.206.250,00**							**1.140.656.250,00**	

NO	KODE	URUSAN / BIDANG URUSAN / PROGRAM / KEGIATAN / SUB KEGIATAN	INDIKATOR PROGRAM / KEGIATAN / SUB KEGIATAN	TARGET AKHIR PERIODE RENSTRA OPD	REALISASI CAPAIAN RENJA OPD TAHUN 2023	PRAKIRAAN CAPAIAN TARGET RENJA OPD TAHUN 2024	CAPAIAN KINERJA DAN KERANGKA PENDANAAN										KELOMPOK SASARAN	PRAKIRAAN MAJU RENCANA TAHUN 2026		PERANGKAT DAERAH PENANGGUNG JAWAB
							TARGET 2025		PAGU INDIKATIF (Rp)			Bertambah/Berkurang (10-12)	LOKASI	SUMBER DANA	PRIORITAS			TARGET	PAGU INDIKATIF (Rp)	
							SEBELUM	SESUDAH	RKPD 2025	APBD 2025	RKPD PERUBAHAN 2025				NASIONAL	DAERAH				
1	2	3	4	5	6	7	8	9	10	11	12	13	14	15	16	17	18	19	20	21
	2.13.03.2.01	Fasilitasi Kerja Sama antar Desa	*Persentase desa yang melakukan kerjasama*				-	22,98 %	334.450.000,00	154.962.500,00	114.287.500,00	-220.162.500,00			Membangun dari desa dan dari bawah untuk pertumbuhan ekonomi, pemerataan ekonomi dan pemberantasan kemiskinan.	3. Implementasi kebijakan yang mendukung berkembangnya perikanan, pertanian, ekonomi kreatif yang terintegrasi dengan Koperasi dan Usaha Mikro hingga level desa untuk mempercepat penanggulangan kemiskinan 3. Implementasi kebijakan yang mendukung berkembangnya perikanan, pertanian, ekonomi kreatif yang terintegrasi dengan Koperasi dan Usaha Mikro hingga level desa untuk mempercepat penanggulangan kemiskinan	Mitra OPD, Kecamatan, Desa, Pendamping desa, Masyarakat Kab. Sidoarjo		1.140.656.250,00	DINAS PEMBERDAYAAN MASYARAKAT DAN DESA
	2.13.03.2.01.0001	Fasilitasi Kerja Sama Antar Desa dalam Kabupaten/Kota																		
			Jumlah Dokumen Kerja Sama Antar Desa dalam Kabupaten/Kota				1 Dokumen	1 Dokumen	206.850.000,00	146.100.000,00	108.075.000,00	-98.775.000,00	Kab. Sidoarjo, Semua Kecamatan, Semua Kel/Desa	PENDAPATAN ASLI DAERAH (PAD)	Membangun dari desa dan dari bawah untuk pertumbuhan ekonomi, pemerataan ekonomi dan pemberantasan kemiskinan.	3. Implementasi kebijakan yang mendukung berkembangnya perikanan, pertanian, ekonomi kreatif yang terintegrasi dengan Koperasi dan Usaha Mikro hingga level desa untuk mempercepat penanggulangan kemiskinan 3. Implementasi kebijakan yang mendukung berkembangnya perikanan, pertanian, ekonomi kreatif yang terintegrasi dengan Koperasi dan Usaha Mikro hingga level desa untuk mempercepat penanggulangan kemiskinan			380.218.750,00	DINAS PEMBERDAYAAN MASYARAKAT DAN DESA
	2.13.03.2.01.0002	Fasilitasi Kerja Sama Antar Desa dengan Pihak Ketiga dalam Kabupaten/Kota																		
			Jumlah Dokumen Kerja Sama Antar Desa dengan Pihak Ketiga dalam Kabupaten/Kota				1 Dokumen	1 Dokumen	127.600.000,00	8.862.500,00	6.212.500,00	-121.387.500,00	Kab. Sidoarjo, Semua Kecamatan, Semua Kel/Desa	PENDAPATAN ASLI DAERAH (PAD)	Membangun dari desa dan dari bawah untuk pertumbuhan ekonomi, pemerataan ekonomi dan pemberantasan kemiskinan.	3. Implementasi kebijakan yang mendukung berkembangnya perikanan, pertanian, ekonomi kreatif yang terintegrasi dengan Koperasi dan Usaha Mikro hingga level desa untuk mempercepat penanggulangan kemiskinan 3. Implementasi kebijakan yang mendukung berkembangnya perikanan, pertanian, ekonomi kreatif yang terintegrasi dengan Koperasi dan Usaha Mikro hingga level desa untuk mempercepat penanggulangan kemiskinan			380.218.750,00	DINAS PEMBERDAYAAN MASYARAKAT DAN DESA
	2.13.03.2.01.0003	Fasilitasi Pembangunan Kawasan Perdesaan																		
			Jumlah Dokumen Hasil Fasilitasi Pembangunan Kawasan Perdesaan				1 Dokumen	0 Dokumen	0,00	0,00	0,00	0,00	Kab. Sidoarjo, Semua Kecamatan, Semua Kel/Desa	PENDAPATAN ASLI DAERAH (PAD)	Membangun dari desa dan dari bawah untuk pertumbuhan ekonomi, pemerataan ekonomi dan pemberantasan kemiskinan.	3. Implementasi kebijakan yang mendukung berkembangnya perikanan, pertanian, ekonomi kreatif yang terintegrasi dengan Koperasi dan Usaha Mikro hingga level desa untuk mempercepat penanggulangan kemiskinan 3. Implementasi kebijakan yang mendukung berkembangnya perikanan, pertanian, ekonomi kreatif yang terintegrasi dengan Koperasi dan Usaha Mikro hingga level desa untuk mempercepat penanggulangan kemiskinan			380.218.750,00	DINAS PEMBERDAYAAN MASYARAKAT DAN DESA
4.	**2.13.04**	**PROGRAM ADMINISTRASI PEMERINTAHAN DESA**	**Persentase peningkatan status desa Persentase desa yang memiliki Bumdes**				**-**	**37,27 77,64 % persen**	**14.542.468.726,00**	**10.037.477.904,00**	**11.227.002.185,00**	**16.255.250.024,00**							**30.797.718.750,00**	

NO	KODE	URUSAN / BIDANG URUSAN / PROGRAM / KEGIATAN / SUB KEGIATAN	INDIKATOR PROGRAM / KEGIATAN / SUB KEGIATAN	TARGET AKHIR PERIODE RENSTRA OPD	REALISASI CAPAIAN RENJA OPD TAHUN 2023	PRAKIRAAN CAPAIAN TARGET RENJA OPD TAHUN 2024	CAPAIAN KINERJA DAN KERANGKA PENDANAAN										KELOMPOK SASARAN	PRAKIRAAN MAJU RENCANA TAHUN 2026		PERANGKAT DAERAH PENANGGUNG JAWAB
							TARGET 2025		PAGU INDIKATIF (Rp)			Bertambah/Berkurang (10-12)	LOKASI	SUMBER DANA	PRIORITAS			TARGET	PAGU INDIKATIF (Rp)	
							SEBELUM	SESUDAH	RKPD 2025	APBD 2025	RKPD PERUBAHAN 2025				NASIONAL	DAERAH				
1	2	3	4	5	6	7	8	9	10	11	12	13	14	15	16	17	18	19	20	21
	2.13.04.2.01	Pembinaan dan Pengawasan Penyelenggaraan Administrasi Pemerintahan Desa	*persentase desa tertib pengelolaan keuangan desa* *Persentase desa yang memiliki Bumdes* *Persentase kelengkapan administrasi desa*				-	100 % 77,64 %	14.542.468.726,00	10.037.477.904,00	11.227.002.185,00	-3.315.466.541,00			Membangun dari desa dan dari bawah untuk pertumbuhan ekonomi, pemerataan ekonomi dan pemberantasan kemiskinan.	3. Implementasi kebijakan yang mendukung berkembangnya perikanan, pertanian, ekonomi kreatif yang terintegrasi dengan Koperasi dan Usaha Mikro hingga level desa untuk mempercepat penanggulangan kemiskinan 3. Implementasi kebijakan yang mendukung berkembangnya perikanan, pertanian, ekonomi kreatif yang terintegrasi dengan Koperasi dan Usaha Mikro hingga level desa untuk mempercepat penanggulangan kemiskinan	Mitra OPD, Kecamatan, Desa, Pendamping desa, Masyarakat		30.797.718.750,00	DINAS PEMBERDAYAAN MASYARAKAT DAN DESA
	2.13.04.2.01.0001	Fasilitasi Penyelenggaraan Administrasi Pemerintahan Desa																		
			Jumlah Dokumen Penyelenggaraan Administrasi Pemerintahan Desa				318 Dokumen	318 Dokumen	336.739.896,00	173.514.661,00	289.584.661,00	-47.155.235,00	Kab. Sidoarjo, Semua Kecamatan, Semua Kel/Desa	PENDAPATAN ASLI DAERAH (PAD)	Membangun dari desa dan dari bawah untuk pertumbuhan ekonomi, pemerataan ekonomi dan pemberantasan kemiskinan.	3. Implementasi kebijakan yang mendukung berkembangnya perikanan, pertanian, ekonomi kreatif yang terintegrasi dengan Koperasi dan Usaha Mikro hingga level desa untuk mempercepat penanggulangan kemiskinan 3. Implementasi kebijakan yang mendukung berkembangnya perikanan, pertanian, ekonomi kreatif yang terintegrasi dengan Koperasi dan Usaha Mikro hingga level desa untuk mempercepat penanggulangan kemiskinan			760.437.500,00	DINAS PEMBERDAYAAN MASYARAKAT DAN DESA
	2.13.04.2.01.0002	Fasilitasi Penyusunan Produk Hukum Desa																		
			Jumlah Dokumen Hasil Fasilitasi Penyusunan Produk Hukum Desa				318 Dokumen	0 Dokumen	162.311.647,00	0,00	0,00	-162.311.647,00	Kab. Sidoarjo, Semua Kecamatan, Semua Kel/Desa	PENDAPATAN ASLI DAERAH (PAD)	Membangun dari desa dan dari bawah untuk pertumbuhan ekonomi, pemerataan ekonomi dan pemberantasan kemiskinan.	3. Implementasi kebijakan yang mendukung berkembangnya perikanan, pertanian, ekonomi kreatif yang terintegrasi dengan Koperasi dan Usaha Mikro hingga level desa untuk mempercepat penanggulangan kemiskinan 3. Implementasi kebijakan yang mendukung berkembangnya perikanan, pertanian, ekonomi kreatif yang terintegrasi dengan Koperasi dan Usaha Mikro hingga level desa untuk mempercepat penanggulangan kemiskinan			760.437.500,00	DINAS PEMBERDAYAAN MASYARAKAT DAN DESA
	2.13.04.2.01.0003	Fasilitasi Penyusunan Perencanaan Pembangunan Desa																		
			Jumlah Dokumen Hasil Fasilitasi Penyusunan Perencanaan Pembangunan Desa				318 Dokumen	0 Dokumen	144.150.000,00	0,00	0,00	-144.150.000,00	Kab. Sidoarjo, Semua Kecamatan, Semua Kel/Desa	PENDAPATAN ASLI DAERAH (PAD)	Membangun dari desa dan dari bawah untuk pertumbuhan ekonomi, pemerataan ekonomi dan pemberantasan kemiskinan.	3. Implementasi kebijakan yang mendukung berkembangnya perikanan, pertanian, ekonomi kreatif yang terintegrasi dengan Koperasi dan Usaha Mikro hingga level desa untuk mempercepat penanggulangan kemiskinan 3. Implementasi kebijakan yang mendukung berkembangnya perikanan, pertanian, ekonomi kreatif yang terintegrasi dengan Koperasi dan Usaha Mikro hingga level desa untuk mempercepat penanggulangan kemiskinan			760.437.500,00	DINAS PEMBERDAYAAN MASYARAKAT DAN DESA
	2.13.04.2.01.0004	Fasilitasi Pengelolaan Keuangan Desa																		

NO	KODE	URUSAN / BIDANG URUSAN / PROGRAM / KEGIATAN / SUB KEGIATAN	INDIKATOR PROGRAM / KEGIATAN / SUB KEGIATAN	TARGET AKHIR PERIODE RENSTRA OPD	REALISASI CAPAIAN RENJA OPD TAHUN 2023	PRAKIRAAN CAPAIAN TARGET RENJA OPD TAHUN 2024	CAPAIAN KINERJA DAN KERANGKA PENDANAAN										KELOMPOK SASARAN	PRAKIRAAN MAJU RENCANA TAHUN 2026		PERANGKAT DAERAH PENANGGUNG JAWAB
							TARGET 2025		PAGU INDIKATIF (Rp)			Bertambah/Berkurang (10-12)	LOKASI	SUMBER DANA	PRIORITAS			TARGET	PAGU INDIKATIF (Rp)	
							SEBELUM	SESUDAH	RKPD 2025	APBD 2025	RKPD PERUBAHAN 2025				NASIONAL	DAERAH				
1	2	3	4	5	6	7	8	9	10	11	12	13	14	15	16	17	18	19	20	21
			Jumlah Dokumen Hasil Fasilitasi Pengelolaan Keuangan Desa				318 Dokumen	318 Dokumen	8.297.103.180,00	9.172.973.636,00	10.255.412.917,00	1.958.309.737,00	Kab. Sidoarjo, Semua Kecamatan, Semua Kel/Desa	PENDAPATAN ASLI DAERAH (PAD)	Membangun dari desa dan dari bawah untuk pertumbuhan ekonomi, pemerataan ekonomi dan pemberantasan kemiskinan.	3. Implementasi kebijakan yang mendukung berkembangnya perikanan, pertanian, ekonomi kreatif yang terintegrasi dengan Koperasi dan Usaha Mikro hingga level desa untuk mempercepat penanggulangan kemiskinan 3. Implementasi kebijakan yang mendukung berkembangnya perikanan, pertanian, ekonomi kreatif yang terintegrasi dengan Koperasi dan Usaha Mikro hingga level desa untuk mempercepat penanggulangan kemiskinan			15.208.750.000,00	DINAS PEMBERDAYAAN MASYARAKAT DAN DESA
	2.13.04.2.01.0005	Pembinaan Peningkatan Kapasitas Aparatur Pemerintah Desa																		
			Jumlah Aparatur Pemerintah Desa yang Mengikuti Pembinaan Peningkatan Kapasitas				318 Orang	318 Orang	278.596.337,00	200.804.725,00	201.269.725,00	-77.326.612,00	Kab. Sidoarjo, Semua Kecamatan, Semua Kel/Desa	PENDAPATAN ASLI DAERAH (PAD)	Membangun dari desa dan dari bawah untuk pertumbuhan ekonomi, pemerataan ekonomi dan pemberantasan kemiskinan.	3. Implementasi kebijakan yang mendukung berkembangnya perikanan, pertanian, ekonomi kreatif yang terintegrasi dengan Koperasi dan Usaha Mikro hingga level desa untuk mempercepat penanggulangan kemiskinan 3. Implementasi kebijakan yang mendukung berkembangnya perikanan, pertanian, ekonomi kreatif yang terintegrasi dengan Koperasi dan Usaha Mikro hingga level desa untuk mempercepat penanggulangan kemiskinan			760.437.500,00	DINAS PEMBERDAYAAN MASYARAKAT DAN DESA
	2.13.04.2.01.0006	Fasilitasi Penyelenggaraan Musyawarah Desa																		
			Jumlah Laporan Fasilitasi Penyelenggaraan Musyawarah Desa				318 Laporan	0 Laporan	158.227.941,00	0,00	0,00	-158.227.941,00	Kab. Sidoarjo, Semua Kecamatan, Semua Kel/Desa	PENDAPATAN ASLI DAERAH (PAD)	Membangun dari desa dan dari bawah untuk pertumbuhan ekonomi, pemerataan ekonomi dan pemberantasan kemiskinan.	3. Implementasi kebijakan yang mendukung berkembangnya perikanan, pertanian, ekonomi kreatif yang terintegrasi dengan Koperasi dan Usaha Mikro hingga level desa untuk mempercepat penanggulangan kemiskinan 3. Implementasi kebijakan yang mendukung berkembangnya perikanan, pertanian, ekonomi kreatif yang terintegrasi dengan Koperasi dan Usaha Mikro hingga level desa untuk mempercepat penanggulangan kemiskinan			760.437.500,00	DINAS PEMBERDAYAAN MASYARAKAT DAN DESA
	2.13.04.2.01.0007	Evaluasi dan Pengawasan Peraturan Desa																		
			Jumlah Dokumen Hasil Evaluasi dan Pengawasan Peraturan Desa				318 Dokumen	0 Dokumen	158.476.897,00	0,00	0,00	-158.476.897,00	Kab. Sidoarjo, Semua Kecamatan, Semua Kel/Desa	PENDAPATAN ASLI DAERAH (PAD)	Membangun dari desa dan dari bawah untuk pertumbuhan ekonomi, pemerataan ekonomi dan pemberantasan kemiskinan.	3. Implementasi kebijakan yang mendukung berkembangnya perikanan, pertanian, ekonomi kreatif yang terintegrasi dengan Koperasi dan Usaha Mikro hingga level desa untuk mempercepat penanggulangan kemiskinan 3. Implementasi kebijakan yang mendukung berkembangnya perikanan, pertanian, ekonomi kreatif yang terintegrasi dengan Koperasi dan Usaha Mikro hingga level desa untuk mempercepat penanggulangan kemiskinan			760.437.500,00	DINAS PEMBERDAYAAN MASYARAKAT DAN DESA
	2.13.04.2.01.0008	Pembinaan dan Pemberdayaan BUM Desa dan Lembaga Kerja Sama antar Desa																		

NO	KODE	URUSAN / BIDANG URUSAN / PROGRAM / KEGIATAN / SUB KEGIATAN	INDIKATOR PROGRAM / KEGIATAN / SUB KEGIATAN	TARGET AKHIR PERIODE RENSTRA OPD	REALISASI CAPAIAN RENJA OPD TAHUN 2023	PRAKIRAAN CAPAIAN TARGET RENJA OPD TAHUN 2024	CAPAIAN KINERJA DAN KERANGKA PENDANAAN										KELOMPOK SASARAN	PRAKIRAAN MAJU RENCANA TAHUN 2026		PERANGKAT DAERAH PENANGGUNG JAWAB
							TARGET 2025		PAGU INDIKATIF (Rp)			Bertambah/Berkurang (10-12)	LOKASI	SUMBER DANA	PRIORITAS			TARGET	PAGU INDIKATIF (Rp)	
							SEBELUM	SESUDAH	RKPD 2025	APBD 2025	RKPD PERUBAHAN 2025				NASIONAL	DAERAH				
1	2	3	4	5	6	7	8	9	10	11	12	13	14	15	16	17	18	19	20	21
			Jumlah Dokumen Hasil Pembinaan dan Pemberdayaan BUM Desa dan Lembaga Kerja Sama antar Desa				1 Dokumen	1 Dokumen	112.700.000,00	35.266.754,00	25.816.754,00	-86.883.246,00	Kab. Sidoarjo, Semua Kecamatan, Semua Kel/Desa	PENDAPATAN ASLI DAERAH (PAD)	Membangun dari desa dan dari bawah untuk pertumbuhan ekonomi, pemerataan ekonomi dan pemberantasan kemiskinan.	3. Implementasi kebijakan yang mendukung berkembangnya perikanan, pertanian, ekonomi kreatif yang terintegrasi dengan Koperasi dan Usaha Mikro hingga level desa untuk mempercepat penanggulangan kemiskinan 3. Implementasi kebijakan yang mendukung berkembangnya perikanan, pertanian, ekonomi kreatif yang terintegrasi dengan Koperasi dan Usaha Mikro hingga level desa untuk mempercepat penanggulangan kemiskinan			760.437.500,00	DINAS PEMBERDAYAAN MASYARAKAT DAN DESA
	2.13.04.2.01.0009	Penyelenggaraan Pemilihan, Pengangkatan dan Pemberhentian Kepala Desa																		
			Jumlah Laporan Hasil Penyelenggaraan Pemilihan, Pengangkatan dan Pemberhentian Kepala Desa				318 Laporan	318 Laporan	3.219.085.000,00	266.458.000,00	266.458.000,00	-2.952.627.000,00	Kab. Sidoarjo, Semua Kecamatan, Semua Kel/Desa	PENDAPATAN ASLI DAERAH (PAD)	Membangun dari desa dan dari bawah untuk pertumbuhan ekonomi, pemerataan ekonomi dan pemberantasan kemiskinan.	3. Implementasi kebijakan yang mendukung berkembangnya perikanan, pertanian, ekonomi kreatif yang terintegrasi dengan Koperasi dan Usaha Mikro hingga level desa untuk mempercepat penanggulangan kemiskinan 3. Implementasi kebijakan yang mendukung berkembangnya perikanan, pertanian, ekonomi kreatif yang terintegrasi dengan Koperasi dan Usaha Mikro hingga level desa untuk mempercepat penanggulangan kemiskinan			5.323.062.500,00	DINAS PEMBERDAYAAN MASYARAKAT DAN DESA
	2.13.04.2.01.0010	Fasilitasi Pengangkatan dan Pemberhentian Perangkat Desa																		
			Jumlah Laporan Fasilitasi Pengangkatan dan Pemberhentian Perangkat Desa				318 Laporan	0 Laporan	154.600.000,00	0,00	0,00	-154.600.000,00	Kab. Sidoarjo, Semua Kecamatan, Semua Kel/Desa	PENDAPATAN ASLI DAERAH (PAD)	Membangun dari desa dan dari bawah untuk pertumbuhan ekonomi, pemerataan ekonomi dan pemberantasan kemiskinan.	3. Implementasi kebijakan yang mendukung berkembangnya perikanan, pertanian, ekonomi kreatif yang terintegrasi dengan Koperasi dan Usaha Mikro hingga level desa untuk mempercepat penanggulangan kemiskinan 3. Implementasi kebijakan yang mendukung berkembangnya perikanan, pertanian, ekonomi kreatif yang terintegrasi dengan Koperasi dan Usaha Mikro hingga level desa untuk mempercepat penanggulangan kemiskinan			228.131.250,00	DINAS PEMBERDAYAAN MASYARAKAT DAN DESA
	2.13.04.2.01.0011	Fasilitasi Penyusunan Profil Desa																		
			Jumlah Dokumen Profil Desa yang tersusun				318 Dokumen	0 Dokumen	385.700.000,00	0,00	0,00	-385.700.000,00	Kab. Sidoarjo, Semua Kecamatan, Semua Kel/Desa	PENDAPATAN ASLI DAERAH (PAD)	Membangun dari desa dan dari bawah untuk pertumbuhan ekonomi, pemerataan ekonomi dan pemberantasan kemiskinan.	3. Implementasi kebijakan yang mendukung berkembangnya perikanan, pertanian, ekonomi kreatif yang terintegrasi dengan Koperasi dan Usaha Mikro hingga level desa untuk mempercepat penanggulangan kemiskinan 3. Implementasi kebijakan yang mendukung berkembangnya perikanan, pertanian, ekonomi kreatif yang terintegrasi dengan Koperasi dan Usaha Mikro hingga level desa untuk mempercepat penanggulangan kemiskinan			760.437.500,00	DINAS PEMBERDAYAAN MASYARAKAT DAN DESA
	2.13.04.2.01.0012	Fasilitasi Manajemen Pemerintahan Desa																		

NO	KODE	URUSAN / BIDANG URUSAN / PROGRAM / KEGIATAN / SUB KEGIATAN	INDIKATOR PROGRAM / KEGIATAN / SUB KEGIATAN	TARGET AKHIR PERIODE RENSTRA OPD	REALISASI CAPAIAN RENJA OPD TAHUN 2023	PRAKIRAAN CAPAIAN TARGET RENJA OPD TAHUN 2024	CAPAIAN KINERJA DAN KERANGKA PENDANAAN										KELOMPOK SASARAN	PRAKIRAAN MAJU RENCANA TAHUN 2026		PERANGKAT DAERAH PENANGGUNG JAWAB
							TARGET 2025		PAGU INDIKATIF (Rp)			Bertambah/Berkurang (10-12)	LOKASI	SUMBER DANA	PRIORITAS			TARGET	PAGU INDIKATIF (Rp)	
							SEBELUM	SESUDAH	RKPD 2025	APBD 2025	RKPD PERUBAHAN 2025				NASIONAL	DAERAH				
1	2	3	4	5	6	7	8	9	10	11	12	13	14	15	16	17	18	19	20	21
			Jumlah Dokumen Hasil Fasilitasi Manajemen Pemerintahan Desa				318 Dokumen	0 Dokumen	277.300.000,00	0,00	0,00	-277.300.000,00	Kab. Sidoarjo, Semua Kecamatan, Semua Kel/Desa	PENDAPATAN ASLI DAERAH (PAD)	Membangun dari desa dan dari bawah untuk pertumbuhan ekonomi, pemerataan ekonomi dan pemberantasan kemiskinan.	3. Implementasi kebijakan yang mendukung berkembangnya perikanan, pertanian, ekonomi kreatif yang terintegrasi dengan Koperasi dan Usaha Mikro hingga level desa untuk mempercepat penanggulangan kemiskinan 3. Implementasi kebijakan yang mendukung berkembangnya perikanan, pertanian, ekonomi kreatif yang terintegrasi dengan Koperasi dan Usaha Mikro hingga level desa untuk mempercepat penanggulangan kemiskinan			456.262.500,00	DINAS PEMBERDAYAAN MASYARAKAT DAN DESA
	2.13.04.2.01.0013	Fasilitasi Pengelolaan Aset Desa																		
			Jumlah Dokumen Hasil Fasilitasi Pengelolaan Aset Desa				318 Dokumen	318 Dokumen	394.277.828,00	163.460.128,00	163.460.128,00	-230.817.700,00	Kab. Sidoarjo, Semua Kecamatan, Semua Kel/Desa	PENDAPATAN ASLI DAERAH (PAD)	Membangun dari desa dan dari bawah untuk pertumbuhan ekonomi, pemerataan ekonomi dan pemberantasan kemiskinan.	3. Implementasi kebijakan yang mendukung berkembangnya perikanan, pertanian, ekonomi kreatif yang terintegrasi dengan Koperasi dan Usaha Mikro hingga level desa untuk mempercepat penanggulangan kemiskinan 3. Implementasi kebijakan yang mendukung berkembangnya perikanan, pertanian, ekonomi kreatif yang terintegrasi dengan Koperasi dan Usaha Mikro hingga level desa untuk mempercepat penanggulangan kemiskinan			836.481.250,00	DINAS PEMBERDAYAAN MASYARAKAT DAN DESA
	2.13.04.2.01.0014	Pembinaan Peningkatan Kapasitas Anggota BPD																		
			Jumlah Anggota BPD yang Mengikuti Pembinaan Peningkatan Kapasitas				318 Orang	0 Orang	102.100.000,00	0,00	0,00	-102.100.000,00	Kab. Sidoarjo, Semua Kecamatan, Semua Kel/Desa	PENDAPATAN ASLI DAERAH (PAD)	Membangun dari desa dan dari bawah untuk pertumbuhan ekonomi, pemerataan ekonomi dan pemberantasan kemiskinan.	3. Implementasi kebijakan yang mendukung berkembangnya perikanan, pertanian, ekonomi kreatif yang terintegrasi dengan Koperasi dan Usaha Mikro hingga level desa untuk mempercepat penanggulangan kemiskinan 3. Implementasi kebijakan yang mendukung berkembangnya perikanan, pertanian, ekonomi kreatif yang terintegrasi dengan Koperasi dan Usaha Mikro hingga level desa untuk mempercepat penanggulangan kemiskinan			760.437.500,00	DINAS PEMBERDAYAAN MASYARAKAT DAN DESA
	2.13.04.2.01.0015	Fasilitasi Penetapan dan Penegasan Batas Desa																		
			Jumlah Desa yang Difasilitasi dalam Penetapan Dan Penegasan Batas Desa				318 Desa	0 Desa	0,00	0,00	0,00	0,00	Kab. Sidoarjo, Semua Kecamatan, Semua Kel/Desa	PENDAPATAN ASLI DAERAH (PAD)	Membangun dari desa dan dari bawah untuk pertumbuhan ekonomi, pemerataan ekonomi dan pemberantasan kemiskinan.	3. Implementasi kebijakan yang mendukung berkembangnya perikanan, pertanian, ekonomi kreatif yang terintegrasi dengan Koperasi dan Usaha Mikro hingga level desa untuk mempercepat penanggulangan kemiskinan 3. Implementasi kebijakan yang mendukung berkembangnya perikanan, pertanian, ekonomi kreatif yang terintegrasi dengan Koperasi dan Usaha Mikro hingga level desa untuk mempercepat penanggulangan kemiskinan			380.218.750,00	DINAS PEMBERDAYAAN MASYARAKAT DAN DESA
	2.13.04.2.01.0016	Fasilitasi Pembinaan Laporan Kepala Desa																		

NO	KODE	URUSAN / BIDANG URUSAN / PROGRAM / KEGIATAN / SUB KEGIATAN	INDIKATOR PROGRAM / KEGIATAN / SUB KEGIATAN	TARGET AKHIR PERIODE RENSTRA OPD	REALISASI CAPAIAN RENJA OPD TAHUN 2023	PRAKIRAAN CAPAIAN TARGET RENJA OPD TAHUN 2024	CAPAIAN KINERJA DAN KERANGKA PENDANAAN										KELOMPOK SASARAN	PRAKIRAAN MAJU RENCANA TAHUN 2026		PERANGKAT DAERAH PENANGGUNG JAWAB
							TARGET 2025		PAGU INDIKATIF (Rp)			Bertambah/Berkurang (10-12)	LOKASI	SUMBER DANA	PRIORITAS			TARGET	PAGU INDIKATIF (Rp)	
							SEBELUM	SESUDAH	RKPD 2025	APBD 2025	RKPD PERUBAHAN 2025				NASIONAL	DAERAH				
1	2	3	4	5	6	7	8	9	10	11	12	13	14	15	16	17	18	19	20	21
			Jumlah Laporan Hasil Fasilitasi Pembinaan Laporan Kepala Desa				318 Laporan	0 Laporan	154.600.000,00	0,00	0,00	-154.600.000,00	Kab. Sidoarjo, Semua Kecamatan, Semua Kel/Desa	PENDAPATAN ASLI DAERAH (PAD)	Membangun dari desa dan dari bawah untuk pertumbuhan ekonomi, pemerataan ekonomi dan pemberantasan kemiskinan.	3. Implementasi kebijakan yang mendukung berkembangnya perikanan, pertanian, ekonomi kreatif yang terintegrasi dengan Koperasi dan Usaha Mikro hingga level desa untuk mempercepat penanggulangan kemiskinan 3. Implementasi kebijakan yang mendukung berkembangnya perikanan, pertanian, ekonomi kreatif yang terintegrasi dengan Koperasi dan Usaha Mikro hingga level desa untuk mempercepat penanggulangan kemiskinan			380.218.750,00	DINAS PEMBERDAYAAN MASYARAKAT DAN DESA
	2.13.04.2.01.0017	Pelaksanaan Penugasan Urusan/Kewenangan Kabupaten/Kota yang Dilaksanakan oleh Desa																		
			Jumlah Dokumen Penugasan Urusan/Kewenangan Kabupaten/Kota yang Dilaksanakan oleh Desa				318 Dokumen	0 Dokumen	0,00	0,00	0,00	0,00	Kab. Sidoarjo, Semua Kecamatan, Semua Kel/Desa	PENDAPATAN ASLI DAERAH (PAD)	Membangun dari desa dan dari bawah untuk pertumbuhan ekonomi, pemerataan ekonomi dan pemberantasan kemiskinan.	3. Implementasi kebijakan yang mendukung berkembangnya perikanan, pertanian, ekonomi kreatif yang terintegrasi dengan Koperasi dan Usaha Mikro hingga level desa untuk mempercepat penanggulangan kemiskinan 3. Implementasi kebijakan yang mendukung berkembangnya perikanan, pertanian, ekonomi kreatif yang terintegrasi dengan Koperasi dan Usaha Mikro hingga level desa untuk mempercepat penanggulangan kemiskinan			380.218.750,00	DINAS PEMBERDAYAAN MASYARAKAT DAN DESA
	2.13.04.2.01.0018	Fasilitasi Evaluasi Perkembangan Desa serta Lomba Desa dan Kelurahan																		
			Jumlah Dokumen Hasil Evaluasi Perkembangan Desa serta Lomba Desa dan Kelurahan				318 Dokumen	318 Dokumen	206.500.000,00	25.000.000,00	25.000.000,00	-181.500.000,00	Kab. Sidoarjo, Semua Kecamatan, Semua Kel/Desa	PENDAPATAN ASLI DAERAH (PAD)	Membangun dari desa dan dari bawah untuk pertumbuhan ekonomi, pemerataan ekonomi dan pemberantasan kemiskinan.	3. Implementasi kebijakan yang mendukung berkembangnya perikanan, pertanian, ekonomi kreatif yang terintegrasi dengan Koperasi dan Usaha Mikro hingga level desa untuk mempercepat penanggulangan kemiskinan 3. Implementasi kebijakan yang mendukung berkembangnya perikanan, pertanian, ekonomi kreatif yang terintegrasi dengan Koperasi dan Usaha Mikro hingga level desa untuk mempercepat penanggulangan kemiskinan			760.437.500,00	DINAS PEMBERDAYAAN MASYARAKAT DAN DESA
5.	**2.13.05**	**PROGRAM PEMBERDAYAAN LEMBAGA KEMASYARAKATAN, LEMBAGA ADAT DAN MASYARAKAT HUKUM ADAT**	**Persentase lembaga desa yang diberdayakan**				**-**	**85,4 %**	**62.662.795.885,00**	**65.307.396.617,00**	**64.430.087.878,00**	**37.972.841.615,00**							**100.635.637.500,00**	
	2.13.05.2.01	Pemberdayaan Lembaga Kemasyarakatan yang Bergerak di Bidang Pemberdayaan Desa dan Lembaga Adat Tingkat Daerah Kabupaten/Kota serta Pemberdayaan Masyarakat Hukum Adat yang Masyarakat Pelakunya Hukum Adat yang Sama dalam Daerah Kabupaten/Kota	*Persentase lembaga desa yang dibina*				-	85,4 %	62.662.795.885,00	65.307.396.617,00	64.430.087.878,00	1.767.291.993,00			Membangun dari desa dan dari bawah untuk pertumbuhan ekonomi, pemerataan ekonomi dan pemberantasan kemiskinan.	3. Implementasi kebijakan yang mendukung berkembangnya perikanan, pertanian, ekonomi kreatif yang terintegrasi dengan Koperasi dan Usaha Mikro hingga level desa untuk mempercepat penanggulangan kemiskinan 3. Implementasi kebijakan yang mendukung berkembangnya perikanan, pertanian, ekonomi kreatif yang terintegrasi dengan Koperasi dan Usaha Mikro hingga level desa untuk mempercepat penanggulangan kemiskinan	Mitra OPD, Kecamatan, Desa, Pendamping desa, Masyarakat Kab. Sidoarjo		100.635.637.500,00	DINAS PEMBERDAYAAN MASYARAKAT DAN DESA
	2.13.05.2.01.0001	Identifikasi dan Inventarisasi Masyarakat Hukum Adat																		

NO	KODE	URUSAN / BIDANG URUSAN / PROGRAM / KEGIATAN / SUB KEGIATAN	INDIKATOR PROGRAM / KEGIATAN / SUB KEGIATAN	TARGET AKHIR PERIODE RENSTRA OPD	REALISASI CAPAIAN RENJA OPD TAHUN 2023	PRAKIRAAN CAPAIAN TARGET RENJA OPD TAHUN 2024	CAPAIAN KINERJA DAN KERANGKA PENDANAAN										KELOMPOK SASARAN	PRAKIRAAN MAJU RENCANA TAHUN 2026		PERANGKAT DAERAH PENANGGUNG JAWAB
							TARGET 2025		PAGU INDIKATIF (Rp)			Bertambah/Berkurang (10-12)	LOKASI	SUMBER DANA	PRIORITAS			TARGET	PAGU INDIKATIF (Rp)	
							SEBELUM	SESUDAH	RKPD 2025	APBD 2025	RKPD PERUBAHAN 2025				NASIONAL	DAERAH				
1	2	3	4	5	6	7	8	9	10	11	12	13	14	15	16	17	18	19	20	21
			Jumlah Dokumen Hasil Identifikasi dan Inventarisasi Masyarakat Hukum Adat				318 Dokumen	0 Dokumen	0,00	0,00	0,00	0,00	Kab. Sidoarjo, Semua Kecamatan, Semua Kel/Desa	PENDAPATAN ASLI DAERAH (PAD)	Membangun dari desa dan dari bawah untuk pertumbuhan ekonomi, pemerataan ekonomi dan pemberantasan kemiskinan.	3. Implementasi kebijakan yang mendukung berkembangnya perikanan, pertanian, ekonomi kreatif yang terintegrasi dengan Koperasi dan Usaha Mikro hingga level desa untuk mempercepat penanggulangan kemiskinan 3. Implementasi kebijakan yang mendukung berkembangnya perikanan, pertanian, ekonomi kreatif yang terintegrasi dengan Koperasi dan Usaha Mikro hingga level desa untuk mempercepat penanggulangan kemiskinan			380.218.750,00	DINAS PEMBERDAYAAN MASYARAKAT DAN DESA
	2.13.05.2.01.0002	Fasilitasi Penataan, Pemberdayaan dan Pendayagunaan Kelembagaan Lembaga Kemasyarakatan Desa/Kelurahan (RT, RW, PKK, Posyandu, LPM, dan Karang Taruna), Lembaga Adat Desa/Kelurahan dan Masyarakat Hukum Adat																		
			Jumlah Dokumen Hasil Penataan, Pemberdayaan dan Pendayagunaan Kelembagaan Lembaga Kemasyarakatan Desa/Kelurahan (RT, RW, PKK, Posyandu, LPM, dan Karang Taruna), Lembaga Adat Desa/Kelurahan dan Masyarakat Hukum Adat				318 Dokumen	318 Dokumen	59.835.750.000,00	62.566.832.975,00	61.927.882.375,00	2.092.132.375,00	Kab. Sidoarjo, Semua Kecamatan, Semua Kel/Desa	PENDAPATAN ASLI DAERAH (PAD)	Membangun dari desa dan dari bawah untuk pertumbuhan ekonomi, pemerataan ekonomi dan pemberantasan kemiskinan.	3. Implementasi kebijakan yang mendukung berkembangnya perikanan, pertanian, ekonomi kreatif yang terintegrasi dengan Koperasi dan Usaha Mikro hingga level desa untuk mempercepat penanggulangan kemiskinan 3. Implementasi kebijakan yang mendukung berkembangnya perikanan, pertanian, ekonomi kreatif yang terintegrasi dengan Koperasi dan Usaha Mikro hingga level desa untuk mempercepat penanggulangan kemiskinan			92.575.000.000,00	DINAS PEMBERDAYAAN MASYARAKAT DAN DESA
	2.13.05.2.01.0003	Peningkatan Kapasitas Kelembagaan Lembaga Kemasyarakatan Desa/Kelurahan (RT, RW, PKK, Posyandu, LPM, dan Karang Taruna), Lembaga Adat Desa/Kelurahan dan Masyarakat Hukum Adat																		
			Jumlah Lembaga Kemasyarakatan Desa/Kelurahan (RT, RW, PKK, Posyandu, LPM, dan Karang Taruna), Lembaga Adat Desa/Kelurahan dan Masyarakat Hukum Adat yang Ditingkatkan Kapasitasnya				318 Lembaga	318 Lembaga	348.000.001,00	536.331.001,00	489.479.396,00	141.479.395,00	Kab. Sidoarjo, Semua Kecamatan, Semua Kel/Desa	PENDAPATAN ASLI DAERAH (PAD)	Membangun dari desa dan dari bawah untuk pertumbuhan ekonomi, pemerataan ekonomi dan pemberantasan kemiskinan.	3. Implementasi kebijakan yang mendukung berkembangnya perikanan, pertanian, ekonomi kreatif yang terintegrasi dengan Koperasi dan Usaha Mikro hingga level desa untuk mempercepat penanggulangan kemiskinan 3. Implementasi kebijakan yang mendukung berkembangnya perikanan, pertanian, ekonomi kreatif yang terintegrasi dengan Koperasi dan Usaha Mikro hingga level desa untuk mempercepat penanggulangan kemiskinan			988.568.750,00	DINAS PEMBERDAYAAN MASYARAKAT DAN DESA
	2.13.05.2.01.0004	Fasilitasi Penyediaan Sarana dan Prasarana Kelembagaan Lembaga Kemasyarakatan Desa/Kelurahan (RT, RW, PKK, Posyandu, LPM, dan Karang Taruna), Lembaga Adat Desa/Kelurahan dan Masyarakat Hukum Adat																		
			Jumlah Sarana dan Prasarana Kelembagaan Lembaga Kemasyarakatan Desa/Kelurahan (RT, RW, PKK, Posyandu, LPM, dan Karang Taruna), Lembaga Adat Desa/Kelurahan dan Masyarakat Hukum Adat				318 Unit	0 Unit	0,00	0,00	0,00	0,00	Kab. Sidoarjo, Semua Kecamatan, Semua Kel/Desa	PENDAPATAN ASLI DAERAH (PAD)	Membangun dari desa dan dari bawah untuk pertumbuhan ekonomi, pemerataan ekonomi dan pemberantasan kemiskinan.	3. Implementasi kebijakan yang mendukung berkembangnya perikanan, pertanian, ekonomi kreatif yang terintegrasi dengan Koperasi dan Usaha Mikro hingga level desa untuk mempercepat penanggulangan kemiskinan 3. Implementasi kebijakan yang mendukung berkembangnya perikanan, pertanian, ekonomi kreatif yang terintegrasi dengan Koperasi dan Usaha Mikro hingga level desa untuk mempercepat penanggulangan kemiskinan			380.218.750,00	DINAS PEMBERDAYAAN MASYARAKAT DAN DESA
	2.13.05.2.01.0005	Fasilitasi Pengembangan Usaha Ekonomi Masyarakat dan Pemerintah Desa dalam Meningkatkan Pendapatan Asli Desa																		

NO	KODE	URUSAN / BIDANG URUSAN / PROGRAM / KEGIATAN / SUB KEGIATAN	INDIKATOR PROGRAM / KEGIATAN / SUB KEGIATAN	TARGET AKHIR PERIODE RENSTRA OPD	REALISASI CAPAIAN RENJA OPD TAHUN 2023	PRAKIRAAN CAPAIAN TARGET RENJA OPD TAHUN 2024	CAPAIAN KINERJA DAN KERANGKA PENDANAAN										KELOMPOK SASARAN	PRAKIRAAN MAJU RENCANA TAHUN 2026		PERANGKAT DAERAH PENANGGUNG JAWAB
							TARGET 2025		PAGU INDIKATIF (Rp)			Bertambah/Berkurang (10-12)	LOKASI	SUMBER DANA	PRIORITAS			TARGET	PAGU INDIKATIF (Rp)	
							SEBELUM	SESUDAH	RKPD 2025	APBD 2025	RKPD PERUBAHAN 2025				NASIONAL	DAERAH				
1	2	3	4	5	6	7	8	9	10	11	12	13	14	15	16	17	18	19	20	21
			Jumlah Dokumen Hasil Fasilitasi Pengembangan Usaha Ekonomi Masyarakat dan Pemerintah Desa dalam Meningkatkan Pendapatan Asli Desa				318 Dokumen	318 Dokumen	51.750.000,00	42.050.000,00	88.550.000,00	36.800.000,00	Kab. Sidoarjo, Semua Kecamatan, Semua Kel/Desa	PENDAPATAN ASLI DAERAH (PAD) BANTUAN KEUANGAN KHUSUS DARI PEMERINTAH DAERAH PROVINSI	Membangun dari desa dan dari bawah untuk pertumbuhan ekonomi, pemerataan ekonomi dan pemberantasan kemiskinan.	3. Implementasi kebijakan yang mendukung berkembangnya perikanan, pertanian, ekonomi kreatif yang terintegrasi dengan Koperasi dan Usaha Mikro hingga level desa untuk mempercepat penanggulangan kemiskinan 3. Implementasi kebijakan yang mendukung berkembangnya perikanan, pertanian, ekonomi kreatif yang terintegrasi dengan Koperasi dan Usaha Mikro hingga level desa untuk mempercepat penanggulangan kemiskinan			380.218.750,00	DINAS PEMBERDAYAAN MASYARAKAT DAN DESA
	2.13.05.2.01.0006	Fasilitasi Pemerintah Desa dalam Pemanfaatan Teknologi Tepat Guna																		
			Jumlah Laporan Hasil Fasilitasi Pemerintah Desa dalam Pemanfaatan Teknologi Tepat Guna				2 Laporan	2 Laporan	285.090.534,00	162.182.641,00	192.244.241,00	-92.846.293,00	Kab. Sidoarjo, Semua Kecamatan, Semua Kel/Desa	PENDAPATAN ASLI DAERAH (PAD)	Membangun dari desa dan dari bawah untuk pertumbuhan ekonomi, pemerataan ekonomi dan pemberantasan kemiskinan.	3. Implementasi kebijakan yang mendukung berkembangnya perikanan, pertanian, ekonomi kreatif yang terintegrasi dengan Koperasi dan Usaha Mikro hingga level desa untuk mempercepat penanggulangan kemiskinan 3. Implementasi kebijakan yang mendukung berkembangnya perikanan, pertanian, ekonomi kreatif yang terintegrasi dengan Koperasi dan Usaha Mikro hingga level desa untuk mempercepat penanggulangan kemiskinan			380.218.750,00	DINAS PEMBERDAYAAN MASYARAKAT DAN DESA
	2.13.05.2.01.0007	Fasilitasi Bulan Bhakti Gotong Royong Masyarakat																		
			Jumlah Laporan Hasil Fasilitasi Bulan Bhakti Gotong Royong Masyarakat				1 Laporan	0 Laporan	0,00	0,00	0,00	0,00	Kab. Sidoarjo, Semua Kecamatan, Semua Kel/Desa	PENDAPATAN ASLI DAERAH (PAD)	Membangun dari desa dan dari bawah untuk pertumbuhan ekonomi, pemerataan ekonomi dan pemberantasan kemiskinan.	3. Implementasi kebijakan yang mendukung berkembangnya perikanan, pertanian, ekonomi kreatif yang terintegrasi dengan Koperasi dan Usaha Mikro hingga level desa untuk mempercepat penanggulangan kemiskinan 3. Implementasi kebijakan yang mendukung berkembangnya perikanan, pertanian, ekonomi kreatif yang terintegrasi dengan Koperasi dan Usaha Mikro hingga level desa untuk mempercepat penanggulangan kemiskinan			228.131.250,00	DINAS PEMBERDAYAAN MASYARAKAT DAN DESA
	2.13.05.2.01.0008	Fasilitasi Penyelenggaraan Ketentraman, Ketertiban dan Perlindungan Masyarakat Desa																		
			Jumlah Dokumen Hasil Fasilitasi Penyelenggaraan Ketentraman, Ketertiban dan Perlindungan Masyarakat Desa				1 Dokumen	0 Dokumen	0,00	0,00	0,00	0,00	Kab. Sidoarjo, Semua Kecamatan, Semua Kel/Desa	PENDAPATAN ASLI DAERAH (PAD)	Membangun dari desa dan dari bawah untuk pertumbuhan ekonomi, pemerataan ekonomi dan pemberantasan kemiskinan.	3. Implementasi kebijakan yang mendukung berkembangnya perikanan, pertanian, ekonomi kreatif yang terintegrasi dengan Koperasi dan Usaha Mikro hingga level desa untuk mempercepat penanggulangan kemiskinan 3. Implementasi kebijakan yang mendukung berkembangnya perikanan, pertanian, ekonomi kreatif yang terintegrasi dengan Koperasi dan Usaha Mikro hingga level desa untuk mempercepat penanggulangan kemiskinan			760.437.500,00	DINAS PEMBERDAYAAN MASYARAKAT DAN DESA
	2.13.05.2.01.0009	Fasilitasi Tim Penggerak PKK dalam Penyelenggaraan Gerakan Pemberdayaan Masyarakat dan Kesejahteraan Keluarga																		

NO	KODE	URUSAN / BIDANG URUSAN / PROGRAM / KEGIATAN / SUB KEGIATAN	INDIKATOR PROGRAM / KEGIATAN / SUB KEGIATAN	TARGET AKHIR PERIODE RENSTRA OPD	REALISASI CAPAIAN RENJA OPD TAHUN 2023	PRAKIRAAN CAPAIAN TARGET RENJA OPD TAHUN 2024	CAPAIAN KINERJA DAN KERANGKA PENDANAAN										KELOMPOK SASARAN	PRAKIRAAN MAJU RENCANA TAHUN 2026		PERANGKAT DAERAH PENANGGUNG JAWAB
							TARGET 2025		PAGU INDIKATIF (Rp)			Bertambah/Berkurang (10-12)	LOKASI	SUMBER DANA	PRIORITAS			TARGET	PAGU INDIKATIF (Rp)	
							SEBELUM	SESUDAH	RKPD 2025	APBD 2025	RKPD PERUBAHAN 2025				NASIONAL	DAERAH				
1	2	3	4	5	6	7	8	9	10	11	12	13	14	15	16	17	18	19	20	21
			Jumlah Dokumen Hasil Fasilitasi Tim Penggerak PKK dalam Penyelenggaraan Gerakan Pemberdayaan Masyarakat dan Kesejahteraan Keluarga				30 Dokumen	30 Dokumen	2.142.205.350,00	2.000.000.000,00	1.731.931.866,00	-410.273.484,00	Kab. Sidoarjo, Semua Kecamatan, Semua Kel/Desa	PENDAPATAN ASLI DAERAH (PAD)	Membangun dari desa dan dari bawah untuk pertumbuhan ekonomi, pemerataan ekonomi dan pemberantasan kemiskinan.	3. Implementasi kebijakan yang mendukung berkembangnya perikanan, pertanian, ekonomi kreatif yang terintegrasi dengan Koperasi dan Usaha Mikro hingga level desa untuk mempercepat penanggulangan kemiskinan 3. Implementasi kebijakan yang mendukung berkembangnya perikanan, pertanian, ekonomi kreatif yang terintegrasi dengan Koperasi dan Usaha Mikro hingga level desa untuk mempercepat penanggulangan kemiskinan			3.802.187.500,00	DINAS PEMBERDAYAAN MASYARAKAT DAN DESA
	2.13.05.2.01.0010	Peningkatan Kesadaran Keluarga dalam Membangun Kerja Sama antar-Keluarga, Warga, dan Kelompok Masyarakat																		
			Jumlah Keluarga yang Mengikuti Peningkatan Kesadaran Keluarga dalam Membangun Kerja Sama antar-Keluarga, Warga, dan Kelompok Masyarakat				318 Keluarga	0 Keluarga	0,00	0,00	0,00	0,00	Kab. Sidoarjo, Semua Kecamatan, Semua Kel/Desa	PENDAPATAN ASLI DAERAH (PAD)	Membangun dari desa dan dari bawah untuk pertumbuhan ekonomi, pemerataan ekonomi dan pemberantasan kemiskinan.	3. Implementasi kebijakan yang mendukung berkembangnya perikanan, pertanian, ekonomi kreatif yang terintegrasi dengan Koperasi dan Usaha Mikro hingga level desa untuk mempercepat penanggulangan kemiskinan 3. Implementasi kebijakan yang mendukung berkembangnya perikanan, pertanian, ekonomi kreatif yang terintegrasi dengan Koperasi dan Usaha Mikro hingga level desa untuk mempercepat penanggulangan kemiskinan			380.218.750,00	DINAS PEMBERDAYAAN MASYARAKAT DAN DESA
	2.13.05.2.01.0011	Peningkatan Kesadaran Keluarga dalam Peningkatan Pendidikan dan Keterampilan untuk Mewujudkan Sumber Daya Manusia yang Berkualitas dan Berdaya Saing																		
			Jumlah Keluarga yang Mengikuti Peningkatan Kesadaran Keluarga dalam Peningkatan Pendidikan dan Keterampilan untuk Mewujudkan Sumber Daya Manusia yang Berkualitas dan Berdaya Saing				318 Keluarga	0 Keluarga	0,00	0,00	0,00	0,00	Kab. Sidoarjo, Semua Kecamatan, Semua Kel/Desa	PENDAPATAN ASLI DAERAH (PAD)	Membangun dari desa dan dari bawah untuk pertumbuhan ekonomi, pemerataan ekonomi dan pemberantasan kemiskinan.	3. Implementasi kebijakan yang mendukung berkembangnya perikanan, pertanian, ekonomi kreatif yang terintegrasi dengan Koperasi dan Usaha Mikro hingga level desa untuk mempercepat penanggulangan kemiskinan 3. Implementasi kebijakan yang mendukung berkembangnya perikanan, pertanian, ekonomi kreatif yang terintegrasi dengan Koperasi dan Usaha Mikro hingga level desa untuk mempercepat penanggulangan kemiskinan			380.218.750,00	DINAS PEMBERDAYAAN MASYARAKAT DAN DESA
		DINAS PERHUBUNGAN							**122.671.980.572,00**	**139.528.024.826,00**	**140.466.304.161,00**	**17.794.323.589,00**							**254.179.851.785,00**	
	2	**URUSAN PEMERINTAHAN WAJIB YANG TIDAK BERKAITAN DENGAN PELAYANAN DASAR**							**122.671.980.572,00**	**139.528.024.826,00**	**140.466.304.161,00**	**17.794.323.589,00**							**254.179.851.785,00**	
	2.15	**URUSAN PEMERINTAHAN BIDANG PERHUBUNGAN**							**122.671.980.572,00**	**139.528.024.826,00**	**140.466.304.161,00**	**17.794.323.589,00**							**254.179.851.785,00**	
1.	**2.15.01**	**PROGRAM PENUNJANG URUSAN PEMERINTAHAN DAERAH KABUPATEN/KOTA**	**Tingkat kepuasan aparatur perangkat daerah terhadap pelayanan kesekretariatan**				**100 Persen**	**100 Persen**	**31.087.260.315,00**	**25.783.812.119,00**	**24.625.661.148,00**	**11.529.540.925,00**							**42.616.801.240,00**	
	2.15.01.2.01	Perencanaan, Penganggaran, dan Evaluasi Kinerja Perangkat Daerah	*Jumlah dokumen laporan evaluasi kinerja PD yang disusun sesuai ketentuan* *Jumlah dokumen perencanaan dan penganggaran yang disusun sesuai ketentuan*				4 Dokumen	4 Dokumen	120.959.109,00	194.959.109,00	194.959.109,00	74.000.000,00			-	1. Intensifikasi kerjasama dan penyelarasan pembangunan lintas daerah untuk mendukung Pembangunan Infrastruktur pengembangan wilayah dan pertumbuhan ekonomi baru 1. Intensifikasi kerjasama dan penyelarasan pembangunan lintas daerah untuk mendukung Pembangunan Infrastruktur pengembangan wilayah dan pertumbuhan ekonomi baru	Aparatur Dinas Perhubungan		338.912.438,00	DINAS PERHUBUNGAN
	2.15.01.2.01.0001	Penyusunan Dokumen Perencanaan Perangkat Daerah																		

NO	KODE	URUSAN / BIDANG URUSAN / PROGRAM / KEGIATAN / SUB KEGIATAN	INDIKATOR PROGRAM / KEGIATAN / SUB KEGIATAN	TARGET AKHIR PERIODE RENSTRA OPD	REALISASI CAPAIAN RENJA OPD TAHUN 2023	PRAKIRAAN CAPAIAN TARGET RENJA OPD TAHUN 2024	CAPAIAN KINERJA DAN KERANGKA PENDANAAN										KELOMPOK SASARAN	PRAKIRAAN MAJU RENCANA TAHUN 2026		PERANGKAT DAERAH PENANGGUNG JAWAB
							TARGET 2025		PAGU INDIKATIF (Rp)			Bertambah/Berkurang (10-12)	LOKASI	SUMBER DANA	PRIORITAS			TARGET	PAGU INDIKATIF (Rp)	
							SEBELUM	SESUDAH	RKPD 2025	APBD 2025	RKPD PERUBAHAN 2025				NASIONAL	DAERAH				
1	2	3	4	5	6	7	8	9	10	11	12	13	14	15	16	17	18	19	20	21
			Jumlah Dokumen Perencanaan Perangkat Daerah				4 Dokumen	4 Dokumen	53.085.857,00	73.085.857,00	73.085.857,00	20.000.000,00	Kab. Sidoarjo, Semua Kecamatan, Semua Kel/Desa	PENDAPATAN ASLI DAERAH (PAD)	-	1. Intensifikasi kerjasama dan penyelarasan pembangunan lintas daerah untuk mendukung Pembangunan Infrastruktur pengembangan wilayah dan pertumbuhan ekonomi baru 1. Intensifikasi kerjasama dan penyelarasan pembangunan lintas daerah untuk mendukung Pembangunan Infrastruktur pengembangan wilayah dan pertumbuhan ekonomi baru			80.000.000,00	DINAS PERHUBUNGAN
	2.15.01.2.01.0006	Koordinasi dan Penyusunan Laporan Capaian Kinerja dan Ikhtisar Realisasi Kinerja SKPD																		
			Jumlah Laporan Capaian Kinerja dan Ikhtisar Realisasi Kinerja SKPD dan Laporan Hasil Koordinasi Penyusunan Laporan Capaian Kinerja dan Ikhtisar Realisasi Kinerja SKPD				4 Laporan	1 Laporan	2.874.879,00	2.874.879,00	2.874.879,00	0,00	Kab. Sidoarjo, Semua Kecamatan, Semua Kel/Desa	PENDAPATAN ASLI DAERAH (PAD)	-	1. Intensifikasi kerjasama dan penyelarasan pembangunan lintas daerah untuk mendukung Pembangunan Infrastruktur pengembangan wilayah dan pertumbuhan ekonomi baru 1. Intensifikasi kerjasama dan penyelarasan pembangunan lintas daerah untuk mendukung Pembangunan Infrastruktur pengembangan wilayah dan pertumbuhan ekonomi baru			20.915.692,00	DINAS PERHUBUNGAN
	2.15.01.2.01.0008	Penyelenggaraan Walidata Pendukung Statistik Sektoral Daerah																		
			Jumlah Dokumen Hasil Penyelenggaraan Walidata Pendukung Statistik Sektoral Daerah				1 Dokumen	1 Dokumen	50.000.000,00	83.500.000,00	83.500.000,00	33.500.000,00	Kab. Sidoarjo, Semua Kecamatan, Semua Kel/Desa	PENDAPATAN ASLI DAERAH (PAD)	-	1. Intensifikasi kerjasama dan penyelarasan pembangunan lintas daerah untuk mendukung Pembangunan Infrastruktur pengembangan wilayah dan pertumbuhan ekonomi baru 1. Intensifikasi kerjasama dan penyelarasan pembangunan lintas daerah untuk mendukung Pembangunan Infrastruktur pengembangan wilayah dan pertumbuhan ekonomi baru			167.000.000,00	DINAS PERHUBUNGAN
	2.15.01.2.01.0009	Pelaksanaan Pengumpulan Data Statistik Sektoral Daerah																		
			Jumlah Data Statistik Sektoral Daerah yang Telah Dikumpulkan dan Diperiksa Lingkup Perangkat Daerah				1 Data	1 Data	14.998.373,00	35.498.373,00	35.498.373,00	20.500.000,00	Kab. Sidoarjo, Semua Kecamatan, Semua Kel/Desa	PENDAPATAN ASLI DAERAH (PAD)	-	1. Intensifikasi kerjasama dan penyelarasan pembangunan lintas daerah untuk mendukung Pembangunan Infrastruktur pengembangan wilayah dan pertumbuhan ekonomi baru 1. Intensifikasi kerjasama dan penyelarasan pembangunan lintas daerah untuk mendukung Pembangunan Infrastruktur pengembangan wilayah dan pertumbuhan ekonomi baru			70.996.746,00	DINAS PERHUBUNGAN
	2.15.01.2.02	Administrasi Keuangan Perangkat Daerah	*Persentase Realisasi Anggaran Perangkat Daerah*				92 %	92 %	11.805.138.827,00	15.149.606.005,00	14.440.350.819,00	2.635.211.992,00			-	1. Intensifikasi kerjasama dan penyelarasan pembangunan lintas daerah untuk mendukung Pembangunan Infrastruktur pengembangan wilayah dan pertumbuhan ekonomi baru 1. Intensifikasi kerjasama dan penyelarasan pembangunan lintas daerah untuk mendukung Pembangunan Infrastruktur pengembangan wilayah dan pertumbuhan ekonomi baru	Aparatur Dinas Perhubungan		30.299.625.597,00	DINAS PERHUBUNGAN
	2.15.01.2.02.0001	Penyediaan Gaji dan Tunjangan ASN																		

NO	KODE	URUSAN / BIDANG URUSAN / PROGRAM / KEGIATAN / SUB KEGIATAN	INDIKATOR PROGRAM / KEGIATAN / SUB KEGIATAN	TARGET AKHIR PERIODE RENSTRA OPD	REALISASI CAPAIAN RENJA OPD TAHUN 2023	PRAKIRAAN CAPAIAN TARGET RENJA OPD TAHUN 2024	CAPAIAN KINERJA DAN KERANGKA PENDANAAN										KELOMPOK SASARAN	PRAKIRAAN MAJU RENCANA TAHUN 2026		PERANGKAT DAERAH PENANGGUNG JAWAB
							TARGET 2025		PAGU INDIKATIF (Rp)			Bertambah/Berkurang (10-12)	LOKASI	SUMBER DANA	PRIORITAS			TARGET	PAGU INDIKATIF (Rp)	
							SEBELUM	SESUDAH	RKPD 2025	APBD 2025	RKPD PERUBAHAN 2025				NASIONAL	DAERAH				
1	2	3	4	5	6	7	8	9	10	11	12	13	14	15	16	17	18	19	20	21
			Jumlah Orang yang Menerima Gaji dan Tunjangan ASN				89 Orang/bulan	89 Orang/bulan	11.802.256.100,00	15.146.723.278,00	14.437.468.092,00	2.635.211.992,00	Kab. Sidoarjo, Semua Kecamatan, Semua Kel/Desa	PENDAPATAN ASLI DAERAH (PAD) DANA ALOKASI UMUM (DAU)	-	1. Intensifikasi kerjasama dan penyelarasan pembangunan lintas daerah untuk mendukung Pembangunan Infrastruktur pengembangan wilayah dan pertumbuhan ekonomi baru 1. Intensifikasi kerjasama dan penyelarasan pembangunan lintas daerah untuk mendukung Pembangunan Infrastruktur pengembangan wilayah dan pertumbuhan ekonomi baru			30.293.446.556,00	DINAS PERHUBUNGAN
	2.15.01.2.02.0004	Koordinasi dan Pelaksanaan Akuntansi SKPD																		
			Jumlah Dokumen Koordinasi dan Pelaksanaan Akuntansi SKPD				5 Dokumen	5 Dokumen	2.882.727,00	2.882.727,00	2.882.727,00	0,00	Kab. Sidoarjo, Semua Kecamatan, Semua Kel/Desa	PENDAPATAN ASLI DAERAH (PAD)	-	1. Intensifikasi kerjasama dan penyelarasan pembangunan lintas daerah untuk mendukung Pembangunan Infrastruktur pengembangan wilayah dan pertumbuhan ekonomi baru 1. Intensifikasi kerjasama dan penyelarasan pembangunan lintas daerah untuk mendukung Pembangunan Infrastruktur pengembangan wilayah dan pertumbuhan ekonomi baru			6.179.041,00	DINAS PERHUBUNGAN
	2.15.01.2.03	Administrasi Barang Milik Daerah pada Perangkat Daerah	*Persentase BMD SKPD yang telah teregistrasi*				100 %	100 %	150.000.000,00	150.000.000,00	150.000.000,00	0,00			-	1. Intensifikasi kerjasama dan penyelarasan pembangunan lintas daerah untuk mendukung Pembangunan Infrastruktur pengembangan wilayah dan pertumbuhan ekonomi baru 1. Intensifikasi kerjasama dan penyelarasan pembangunan lintas daerah untuk mendukung Pembangunan Infrastruktur pengembangan wilayah dan pertumbuhan ekonomi baru	Aparatur Dinas Perhubungan		170.000.000,00	DINAS PERHUBUNGAN
	2.15.01.2.03.0002	Pengamanan Barang Milik Daerah SKPD																		
			Jumlah Dokumen Pengamanan Barang Milik Daerah SKPD				1 Dokumen	1 Dokumen	150.000.000,00	150.000.000,00	150.000.000,00	0,00	Kab. Sidoarjo, Semua Kecamatan, Semua Kel/Desa	PENDAPATAN ASLI DAERAH (PAD)	-	1. Intensifikasi kerjasama dan penyelarasan pembangunan lintas daerah untuk mendukung Pembangunan Infrastruktur pengembangan wilayah dan pertumbuhan ekonomi baru 1. Intensifikasi kerjasama dan penyelarasan pembangunan lintas daerah untuk mendukung Pembangunan Infrastruktur pengembangan wilayah dan pertumbuhan ekonomi baru			170.000.000,00	DINAS PERHUBUNGAN
	2.15.01.2.06	Administrasi Umum Perangkat Daerah	*Nilai Survey Kepuasan Masyarakat (SKM)*				B Nilai	96.71 Nilai	1.232.060.271,00	1.554.647.149,00	1.105.751.364,00	-126.308.907,00			-	1. Intensifikasi kerjasama dan penyelarasan pembangunan lintas daerah untuk mendukung Pembangunan Infrastruktur pengembangan wilayah dan pertumbuhan ekonomi baru 1. Intensifikasi kerjasama dan penyelarasan pembangunan lintas daerah untuk mendukung Pembangunan Infrastruktur pengembangan wilayah dan pertumbuhan ekonomi baru	Aparatur Dinas Perhubungan		2.268.749.263,00	DINAS PERHUBUNGAN
	2.15.01.2.06.0002	Penyediaan Peralatan dan Perlengkapan Kantor																		

NO	KODE	URUSAN / BIDANG URUSAN / PROGRAM / KEGIATAN / SUB KEGIATAN	INDIKATOR PROGRAM / KEGIATAN / SUB KEGIATAN	TARGET AKHIR PERIODE RENSTRA OPD	REALISASI CAPAIAN RENJA OPD TAHUN 2023	PRAKIRAAN CAPAIAN TARGET RENJA OPD TAHUN 2024	CAPAIAN KINERJA DAN KERANGKA PENDANAAN										KELOMPOK SASARAN	PRAKIRAAN MAJU RENCANA TAHUN 2026		PERANGKAT DAERAH PENANGGUNG JAWAB
							TARGET 2025		PAGU INDIKATIF (Rp)			Bertambah/Berkurang (10-12)	LOKASI	SUMBER DANA	PRIORITAS			TARGET	PAGU INDIKATIF (Rp)	
							SEBELUM	SESUDAH	RKPD 2025	APBD 2025	RKPD PERUBAHAN 2025				NASIONAL	DAERAH				
1	2	3	4	5	6	7	8	9	10	11	12	13	14	15	16	17	18	19	20	21
			Jumlah Paket Peralatan dan Perlengkapan Kantor yang Disediakan				4 Paket	4 Paket	132.958.068,00	212.630.888,00	212.630.888,00	79.672.820,00	Kab. Sidoarjo, Semua Kecamatan, Semua Kel/Desa	PENDAPATAN ASLI DAERAH (PAD)	-	1. Intensifikasi kerjasama dan penyelarasan pembangunan lintas daerah untuk mendukung Pembangunan Infrastruktur pengembangan wilayah dan pertumbuhan ekonomi baru 1. Intensifikasi kerjasama dan penyelarasan pembangunan lintas daerah untuk mendukung Pembangunan Infrastruktur pengembangan wilayah dan pertumbuhan ekonomi baru			402.887.810,00	DINAS PERHUBUNGAN
	2.15.01.2.06.0004	Penyediaan Bahan Logistik Kantor																		
			Jumlah Paket Bahan Logistik Kantor yang Disediakan				2 Paket	2 Paket	334.361.900,00	334.361.900,00	334.361.900,00	0,00	Kab. Sidoarjo, Semua Kecamatan, Semua Kel/Desa	PENDAPATAN ASLI DAERAH (PAD)	-	1. Intensifikasi kerjasama dan penyelarasan pembangunan lintas daerah untuk mendukung Pembangunan Infrastruktur pengembangan wilayah dan pertumbuhan ekonomi baru 1. Intensifikasi kerjasama dan penyelarasan pembangunan lintas daerah untuk mendukung Pembangunan Infrastruktur pengembangan wilayah dan pertumbuhan ekonomi baru			571.888.822,00	DINAS PERHUBUNGAN
	2.15.01.2.06.0005	Penyediaan Barang Cetakan dan Penggandaan																		
			Jumlah Paket Barang Cetakan dan Penggandaan yang Disediakan				2 Paket	2 Paket	23.300.000,00	23.300.000,00	23.300.000,00	0,00	Kab. Sidoarjo, Semua Kecamatan, Semua Kel/Desa	PENDAPATAN ASLI DAERAH (PAD)	-	1. Intensifikasi kerjasama dan penyelarasan pembangunan lintas daerah untuk mendukung Pembangunan Infrastruktur pengembangan wilayah dan pertumbuhan ekonomi baru 1. Intensifikasi kerjasama dan penyelarasan pembangunan lintas daerah untuk mendukung Pembangunan Infrastruktur pengembangan wilayah dan pertumbuhan ekonomi baru			212.050.580,00	DINAS PERHUBUNGAN
	2.15.01.2.06.0006	Penyediaan Bahan Bacaan dan Peraturan Perundang-undangan																		
			Jumlah Dokumen Bahan Bacaan dan Peraturan Perundang-Undangan yang Disediakan				7 Dokumen	7 Dokumen	8.940.000,00	8.940.000,00	8.940.000,00	0,00	Kab. Sidoarjo, Semua Kecamatan, Semua Kel/Desa	PENDAPATAN ASLI DAERAH (PAD)	-	1. Intensifikasi kerjasama dan penyelarasan pembangunan lintas daerah untuk mendukung Pembangunan Infrastruktur pengembangan wilayah dan pertumbuhan ekonomi baru 1. Intensifikasi kerjasama dan penyelarasan pembangunan lintas daerah untuk mendukung Pembangunan Infrastruktur pengembangan wilayah dan pertumbuhan ekonomi baru			13.048.510,00	DINAS PERHUBUNGAN
	2.15.01.2.06.0007	Penyediaan Bahan/Material																		
			Jumlah Paket Bahan/Material yang Disediakan				3 Paket	3 Paket	29.266.815,00	19.509.915,00	19.509.915,00	-9.756.900,00	Kab. Sidoarjo, Semua Kecamatan, Semua Kel/Desa	PENDAPATAN ASLI DAERAH (PAD)	-	1. Intensifikasi kerjasama dan penyelarasan pembangunan lintas daerah untuk mendukung Pembangunan Infrastruktur pengembangan wilayah dan pertumbuhan ekonomi baru 1. Intensifikasi kerjasama dan penyelarasan pembangunan lintas daerah untuk mendukung Pembangunan Infrastruktur pengembangan wilayah dan pertumbuhan ekonomi baru			73.067.445,00	DINAS PERHUBUNGAN
	2.15.01.2.06.0008	Fasilitasi Kunjungan Tamu																		

NO	KODE	URUSAN / BIDANG URUSAN / PROGRAM / KEGIATAN / SUB KEGIATAN	INDIKATOR PROGRAM / KEGIATAN / SUB KEGIATAN	TARGET AKHIR PERIODE RENSTRA OPD	REALISASI CAPAIAN RENJA OPD TAHUN 2023	PRAKIRAAN CAPAIAN TARGET RENJA OPD TAHUN 2024	CAPAIAN KINERJA DAN KERANGKA PENDANAAN										KELOMPOK SASARAN	PRAKIRAAN MAJU RENCANA TAHUN 2026		PERANGKAT DAERAH PENANGGUNG JAWAB
							TARGET 2025		PAGU INDIKATIF (Rp)			Bertambah/Berkurang (10-12)	LOKASI	SUMBER DANA	PRIORITAS			TARGET	PAGU INDIKATIF (Rp)	
							SEBELUM	SESUDAH	RKPD 2025	APBD 2025	RKPD PERUBAHAN 2025				NASIONAL	DAERAH				
1	2	3	4	5	6	7	8	9	10	11	12	13	14	15	16	17	18	19	20	21
			Jumlah Laporan Fasilitasi Kunjungan Tamu				4 Laporan	4 Laporan	733.488,00	733.488,00	733.488,00	0,00	Kab. Sidoarjo, Semua Kecamatan, Semua Kel/Desa	PENDAPATAN ASLI DAERAH (PAD)	-	1. Intensifikasi kerjasama dan penyelarasan pembangunan lintas daerah untuk mendukung Pembangunan Infrastruktur pengembangan wilayah dan pertumbuhan ekonomi baru 1. Intensifikasi kerjasama dan penyelarasan pembangunan lintas daerah untuk mendukung Pembangunan Infrastruktur pengembangan wilayah dan pertumbuhan ekonomi baru			20.806.096,00	DINAS PERHUBUNGAN
	2.15.01.2.06.0009	Penyelenggaraan Rapat Koordinasi dan Konsultasi SKPD																		
			Jumlah Laporan Penyelenggaraan Rapat Koordinasi dan Konsultasi SKPD				12 Laporan	12 Laporan	702.500.000,00	955.170.958,00	506.275.173,00	-196.224.827,00	Kab. Sidoarjo, Semua Kecamatan, Semua Kel/Desa	PENDAPATAN ASLI DAERAH (PAD)	-	1. Intensifikasi kerjasama dan penyelarasan pembangunan lintas daerah untuk mendukung Pembangunan Infrastruktur pengembangan wilayah dan pertumbuhan ekonomi baru 1. Intensifikasi kerjasama dan penyelarasan pembangunan lintas daerah untuk mendukung Pembangunan Infrastruktur pengembangan wilayah dan pertumbuhan ekonomi baru			975.000.000,00	DINAS PERHUBUNGAN
	2.15.01.2.07	Pengadaan Barang Milik Daerah Penunjang Urusan Pemerintah Daerah	*Jumlah BMD yang diadakan*				54 Jenis	54 Jenis	364.250.730,00	393.677.630,00	393.677.630,00	29.426.900,00			-	1. Intensifikasi kerjasama dan penyelarasan pembangunan lintas daerah untuk mendukung Pembangunan Infrastruktur pengembangan wilayah dan pertumbuhan ekonomi baru 1. Intensifikasi kerjasama dan penyelarasan pembangunan lintas daerah untuk mendukung Pembangunan Infrastruktur pengembangan wilayah dan pertumbuhan ekonomi baru	Aparatur Dinas Perhubungan		714.744.946,00	DINAS PERHUBUNGAN
	2.15.01.2.07.0002	Pengadaan Kendaraan Dinas Operasional atau Lapangan																		
			Jumlah Unit Kendaraan Dinas Operasional atau Lapangan yang Disediakan				1 Unit	1 Unit	6.438.000,00	6.438.000,00	6.438.000,00	0,00	Kab. Sidoarjo, Semua Kecamatan, Semua Kel/Desa	PENDAPATAN ASLI DAERAH (PAD)	-	1. Intensifikasi kerjasama dan penyelarasan pembangunan lintas daerah untuk mendukung Pembangunan Infrastruktur pengembangan wilayah dan pertumbuhan ekonomi baru 1. Intensifikasi kerjasama dan penyelarasan pembangunan lintas daerah untuk mendukung Pembangunan Infrastruktur pengembangan wilayah dan pertumbuhan ekonomi baru			10.000.000,00	DINAS PERHUBUNGAN
	2.15.01.2.07.0005	Pengadaan Mebel																		
			Jumlah Paket Mebel yang Disediakan				50 Unit	50 Unit	88.766.700,00	88.766.700,00	88.766.700,00	0,00	Kab. Sidoarjo, Semua Kecamatan, Semua Kel/Desa	PENDAPATAN ASLI DAERAH (PAD)	-	1. Intensifikasi kerjasama dan penyelarasan pembangunan lintas daerah untuk mendukung Pembangunan Infrastruktur pengembangan wilayah dan pertumbuhan ekonomi baru 1. Intensifikasi kerjasama dan penyelarasan pembangunan lintas daerah untuk mendukung Pembangunan Infrastruktur pengembangan wilayah dan pertumbuhan ekonomi baru			92.000.000,00	DINAS PERHUBUNGAN
	2.15.01.2.07.0006	Pengadaan Peralatan dan Mesin Lainnya																		

NO	KODE	URUSAN / BIDANG URUSAN / PROGRAM / KEGIATAN / SUB KEGIATAN	INDIKATOR PROGRAM / KEGIATAN / SUB KEGIATAN	TARGET AKHIR PERIODE RENSTRA OPD	REALISASI CAPAIAN RENJA OPD TAHUN 2023	PRAKIRAAN CAPAIAN TARGET RENJA OPD TAHUN 2024	CAPAIAN KINERJA DAN KERANGKA PENDANAAN										KELOMPOK SASARAN	PRAKIRAAN MAJU RENCANA TAHUN 2026		PERANGKAT DAERAH PENANGGUNG JAWAB
							TARGET 2025		PAGU INDIKATIF (Rp)			Bertambah/Berkurang (10-12)	LOKASI	SUMBER DANA	PRIORITAS			TARGET	PAGU INDIKATIF (Rp)	
							SEBELUM	SESUDAH	RKPD 2025	APBD 2025	RKPD PERUBAHAN 2025				NASIONAL	DAERAH				
1	2	3	4	5	6	7	8	9	10	11	12	13	14	15	16	17	18	19	20	21
			Jumlah Unit Peralatan dan Mesin Lainnya yang Disediakan				4 Unit	4 Unit	269.046.030,00	298.472.930,00	298.472.930,00	29.426.900,00	Kab. Sidoarjo, Semua Kecamatan, Semua Kel/Desa	PENDAPATAN ASLI DAERAH (PAD)	-	1. Intensifikasi kerjasama dan penyelarasan pembangunan lintas daerah untuk mendukung Pembangunan Infrastruktur pengembangan wilayah dan pertumbuhan ekonomi baru 1. Intensifikasi kerjasama dan penyelarasan pembangunan lintas daerah untuk mendukung Pembangunan Infrastruktur pengembangan wilayah dan pertumbuhan ekonomi baru			612.744.946,00	DINAS PERHUBUNGAN
	2.15.01.2.08	Penyediaan Jasa Penunjang Urusan Pemerintahan Daerah	*Persentase terpenuhinya jasa penunjang administrasi perkantoran*				100 %	100 %	13.066.851.378,00	2.560.242.926,00	2.560.242.926,00	-10.506.608.452,00			-	1. Intensifikasi kerjasama dan penyelarasan pembangunan lintas daerah untuk mendukung Pembangunan Infrastruktur pengembangan wilayah dan pertumbuhan ekonomi baru 1. Intensifikasi kerjasama dan penyelarasan pembangunan lintas daerah untuk mendukung Pembangunan Infrastruktur pengembangan wilayah dan pertumbuhan ekonomi baru	Aparatur Dinas Perhubungan		2.608.410.396,00	DINAS PERHUBUNGAN
	2.15.01.2.08.0001	Penyediaan Jasa Surat Menyurat																		
			Jumlah Laporan Penyediaan Jasa Surat Menyurat				4 Laporan	4 Laporan	3.000.000,00	3.000.000,00	3.000.000,00	0,00	Kab. Sidoarjo, Semua Kecamatan, Semua Kel/Desa	PENDAPATAN ASLI DAERAH (PAD)	-	1. Intensifikasi kerjasama dan penyelarasan pembangunan lintas daerah untuk mendukung Pembangunan Infrastruktur pengembangan wilayah dan pertumbuhan ekonomi baru 1. Intensifikasi kerjasama dan penyelarasan pembangunan lintas daerah untuk mendukung Pembangunan Infrastruktur pengembangan wilayah dan pertumbuhan ekonomi baru			8.410.396,00	DINAS PERHUBUNGAN
	2.15.01.2.08.0002	Penyediaan Jasa Komunikasi, Sumber Daya Air dan Listrik																		
			Jumlah Laporan Penyediaan Jasa Komunikasi, Sumber Daya Air dan Listrik yang Disediakan				12 Laporan	12 Laporan	334.023.850,00	477.883.726,00	477.883.726,00	143.859.876,00	Kab. Sidoarjo, Semua Kecamatan, Semua Kel/Desa	PENDAPATAN ASLI DAERAH (PAD)	-	1. Intensifikasi kerjasama dan penyelarasan pembangunan lintas daerah untuk mendukung Pembangunan Infrastruktur pengembangan wilayah dan pertumbuhan ekonomi baru 1. Intensifikasi kerjasama dan penyelarasan pembangunan lintas daerah untuk mendukung Pembangunan Infrastruktur pengembangan wilayah dan pertumbuhan ekonomi baru			500.000.000,00	DINAS PERHUBUNGAN
	2.15.01.2.08.0004	Penyediaan Jasa Pelayanan Umum Kantor																		
			Jumlah Laporan Penyediaan Jasa Pelayanan Umum Kantor yang Disediakan				12 Laporan	12 Laporan	12.729.827.528,00	2.079.359.200,00	2.079.359.200,00	-10.650.468.328,00	Kab. Sidoarjo, Semua Kecamatan, Semua Kel/Desa	PENDAPATAN ASLI DAERAH (PAD)	-	1. Intensifikasi kerjasama dan penyelarasan pembangunan lintas daerah untuk mendukung Pembangunan Infrastruktur pengembangan wilayah dan pertumbuhan ekonomi baru 1. Intensifikasi kerjasama dan penyelarasan pembangunan lintas daerah untuk mendukung Pembangunan Infrastruktur pengembangan wilayah dan pertumbuhan ekonomi baru			2.100.000.000,00	DINAS PERHUBUNGAN

NO	KODE	URUSAN / BIDANG URUSAN / PROGRAM / KEGIATAN / SUB KEGIATAN	INDIKATOR PROGRAM / KEGIATAN / SUB KEGIATAN	TARGET AKHIR PERIODE RENSTRA OPD	REALISASI CAPAIAN RENJA OPD TAHUN 2023	PRAKIRAAN CAPAIAN TARGET RENJA OPD TAHUN 2024	CAPAIAN KINERJA DAN KERANGKA PENDANAAN										KELOMPOK SASARAN	PRAKIRAAN MAJU RENCANA TAHUN 2026		PERANGKAT DAERAH PENANGGUNG JAWAB
							TARGET 2025		PAGU INDIKATIF (Rp)			Bertambah/Berkurang (10-12)	LOKASI	SUMBER DANA	PRIORITAS			TARGET	PAGU INDIKATIF (Rp)	
							SEBELUM	SESUDAH	RKPD 2025	APBD 2025	RKPD PERUBAHAN 2025				NASIONAL	DAERAH				
1	2	3	4	5	6	7	8	9	10	11	12	13	14	15	16	17	18	19	20	21
	2.15.01.2.09	Pemeliharaan Barang Milik Daerah Penunjang Urusan Pemerintahan Daerah	*Persentase Barang Milik Daerah Penunjang Urusan Pemerintahan Daerah yang layak fungsi*				90 %	90 %	4.348.000.000,00	5.780.679.300,00	5.780.679.300,00	1.432.679.300,00			-	1. Intensifikasi kerjasama dan penyelarasan pembangunan lintas daerah untuk mendukung Pembangunan Infrastruktur pengembangan wilayah dan pertumbuhan ekonomi baru 1. Intensifikasi kerjasama dan penyelarasan pembangunan lintas daerah untuk mendukung Pembangunan Infrastruktur pengembangan wilayah dan pertumbuhan ekonomi baru	Aparatur Dinas Perhubungan		6.216.358.600,00	DINAS PERHUBUNGAN
	2.15.01.2.09.0001	Penyediaan Jasa Pemeliharaan, Biaya Pemeliharaan, dan Pajak Kendaraan Perorangan Dinas atau Kendaraan Dinas Jabatan																		
			Jumlah Kendaraan Perorangan Dinas atau Kendaraan Dinas Jabatan yang Dipelihara dan dibayarkan Pajaknya				6 Unit	6 Unit	100.000.000,00	100.000.000,00	100.000.000,00	0,00	Kab. Sidoarjo, Semua Kecamatan, Semua Kel/Desa	PENDAPATAN ASLI DAERAH (PAD)	-	1. Intensifikasi kerjasama dan penyelarasan pembangunan lintas daerah untuk mendukung Pembangunan Infrastruktur pengembangan wilayah dan pertumbuhan ekonomi baru 1. Intensifikasi kerjasama dan penyelarasan pembangunan lintas daerah untuk mendukung Pembangunan Infrastruktur pengembangan wilayah dan pertumbuhan ekonomi baru			125.000.000,00	DINAS PERHUBUNGAN
	2.15.01.2.09.0002	Penyediaan Jasa Pemeliharaan, Biaya Pemeliharaan, Pajak dan Perizinan Kendaraan Dinas Operasional atau Lapangan																		
			Jumlah Kendaraan Dinas Operasional atau Lapangan yang Dipelihara dan dibayarkan Pajak dan Perizinannya				115 Unit	115 Unit	225.000.000,00	245.679.300,00	245.679.300,00	20.679.300,00	Kab. Sidoarjo, Semua Kecamatan, Semua Kel/Desa	PENDAPATAN ASLI DAERAH (PAD)	-	1. Intensifikasi kerjasama dan penyelarasan pembangunan lintas daerah untuk mendukung Pembangunan Infrastruktur pengembangan wilayah dan pertumbuhan ekonomi baru 1. Intensifikasi kerjasama dan penyelarasan pembangunan lintas daerah untuk mendukung Pembangunan Infrastruktur pengembangan wilayah dan pertumbuhan ekonomi baru			491.358.600,00	DINAS PERHUBUNGAN
	2.15.01.2.09.0006	Pemeliharaan Peralatan dan Mesin Lainnya																		
			Jumlah Peralatan dan Mesin Lainnya yang Dipelihara				55 Unit	55 Unit	60.000.000,00	85.000.000,00	85.000.000,00	25.000.000,00	Kab. Sidoarjo, Semua Kecamatan, Semua Kel/Desa	PENDAPATAN ASLI DAERAH (PAD)	-	1. Intensifikasi kerjasama dan penyelarasan pembangunan lintas daerah untuk mendukung Pembangunan Infrastruktur pengembangan wilayah dan pertumbuhan ekonomi baru 1. Intensifikasi kerjasama dan penyelarasan pembangunan lintas daerah untuk mendukung Pembangunan Infrastruktur pengembangan wilayah dan pertumbuhan ekonomi baru			100.000.000,00	DINAS PERHUBUNGAN
	2.15.01.2.09.0009	Pemeliharaan/Rehabilitasi Gedung Kantor dan Bangunan Lainnya																		
			Jumlah Gedung Kantor dan Bangunan Lainnya yang Dipelihara/Direhabilitasi				1 Unit	1 Unit	3.963.000.000,00	5.350.000.000,00	5.350.000.000,00	1.387.000.000,00	Kab. Sidoarjo, Semua Kecamatan, Semua Kel/Desa	PENDAPATAN ASLI DAERAH (PAD)	-	1. Intensifikasi kerjasama dan penyelarasan pembangunan lintas daerah untuk mendukung Pembangunan Infrastruktur pengembangan wilayah dan pertumbuhan ekonomi baru 1. Intensifikasi kerjasama dan penyelarasan pembangunan lintas daerah untuk mendukung Pembangunan Infrastruktur pengembangan wilayah dan pertumbuhan ekonomi baru			5.500.000.000,00	DINAS PERHUBUNGAN

NO	KODE	URUSAN / BIDANG URUSAN / PROGRAM / KEGIATAN / SUB KEGIATAN	INDIKATOR PROGRAM / KEGIATAN / SUB KEGIATAN	TARGET AKHIR PERIODE RENSTRA OPD	REALISASI CAPAIAN RENJA OPD TAHUN 2023	PRAKIRAAN CAPAIAN TARGET RENJA OPD TAHUN 2024	CAPAIAN KINERJA DAN KERANGKA PENDANAAN										KELOMPOK SASARAN	PRAKIRAAN MAJU RENCANA TAHUN 2026		PERANGKAT DAERAH PENANGGUNG JAWAB
							TARGET 2025		PAGU INDIKATIF (Rp)			Bertambah/Berkurang (10-12)	LOKASI	SUMBER DANA	PRIORITAS			TARGET	PAGU INDIKATIF (Rp)	
							SEBELUM	SESUDAH	RKPD 2025	APBD 2025	RKPD PERUBAHAN 2025				NASIONAL	DAERAH				
1	2	3	4	5	6	7	8	9	10	11	12	13	14	15	16	17	18	19	20	21
2.	**2.15.02**	**PROGRAM PENYELENGGARAAN LALU LINTAS DAN ANGKUTAN JALAN (LLAJ)**	**Prosentase Pelayanan / pengelolaan Terminal Penumpang Tipe C Prosentase Perlengkapan Jalan yang tersedia dan berfungsi dengan baik Prosentase kendaraan wajib uji yang memenuhi persyaratan teknis dan laik jalan**				**74 85 Persen Persen**	**74 85 90 Persen Persen Persen**	**90.831.436.702,00**	**104.131.249.292,00**	**106.247.729.598,00**	**110.684.565.387,00**							**201.516.002.089,00**	
	2.15.02.2.02	Penyediaan Perlengkapan Jalan di Jalan Kabupaten/Kota	*Jumlah perlengkapan jalan yang tersedia dan berfungsi dengan baik*				2 Jenis	4323 Titik	84.652.958.934,00	80.097.173.540,00	82.354.173.540,00	-2.298.785.394,00			-	1. Intensifikasi kerjasama dan penyelarasan pembangunan lintas daerah untuk mendukung Pembangunan Infrastruktur pengembangan wilayah dan pertumbuhan ekonomi baru 1. Intensifikasi kerjasama dan penyelarasan pembangunan lintas daerah untuk mendukung Pembangunan Infrastruktur pengembangan wilayah dan pertumbuhan ekonomi baru	Masyarakat pengguna layanan		169.418.907.627,00	DINAS PERHUBUNGAN
	2.15.02.2.02.0002	Penyediaan Perlengkapan Jalan di Jalan Kabupaten/Kota																		
			Jumlah Perlengkapan Jalan di Jalan Kabupaten/Kota yang Tersedia				1027 Unit	1027 Unit	9.599.180.000,00	14.010.980.000,00	16.267.980.000,00	6.668.800.000,00	Kab. Sidoarjo, Semua Kecamatan, Semua Kel/Desa	PENDAPATAN ASLI DAERAH (PAD) PBJT-KONSUMSI TENAGA LISTRIK DARI SUMBER LAIN	-	1. Intensifikasi kerjasama dan penyelarasan pembangunan lintas daerah untuk mendukung Pembangunan Infrastruktur pengembangan wilayah dan pertumbuhan ekonomi baru 1. Intensifikasi kerjasama dan penyelarasan pembangunan lintas daerah untuk mendukung Pembangunan Infrastruktur pengembangan wilayah dan pertumbuhan ekonomi baru			30.726.760.793,00	DINAS PERHUBUNGAN
	2.15.02.2.02.0003	Rehabilitasi dan Pemeliharaan Prasarana Jalan																		
			Jumlah Prasarana Jalan yang Terehabilitasi dan Terpelihara				968 Unit	968 Unit	75.053.778.934,00	66.086.193.540,00	66.086.193.540,00	-8.967.585.394,00	Kab. Sidoarjo, Semua Kecamatan, Semua Kel/Desa	PENDAPATAN ASLI DAERAH (PAD) PBJT-KONSUMSI TENAGA LISTRIK DARI SUMBER LAIN	-	1. Intensifikasi kerjasama dan penyelarasan pembangunan lintas daerah untuk mendukung Pembangunan Infrastruktur pengembangan wilayah dan pertumbuhan ekonomi baru 1. Intensifikasi kerjasama dan penyelarasan pembangunan lintas daerah untuk mendukung Pembangunan Infrastruktur pengembangan wilayah dan pertumbuhan ekonomi baru			103.972.146.834,00	DINAS PERHUBUNGAN
	2.15.02.2.02.0004	Rehabilitasi dan Pemeliharaan Perlengkapan Jalan																		
			Jumlah Perlengkapan Jalan yang Terehabilitasi dan Terpelihara				-	1 Unit	0,00	0,00	0,00	0,00	Kab. Sidoarjo, Semua Kecamatan, Semua Kel/Desa	PBJT-KONSUMSI TENAGA LISTRIK DARI SUMBER LAIN	-	1. Intensifikasi kerjasama dan penyelarasan pembangunan lintas daerah untuk mendukung Pembangunan Infrastruktur pengembangan wilayah dan pertumbuhan ekonomi baru 1. Intensifikasi kerjasama dan penyelarasan pembangunan lintas daerah untuk mendukung Pembangunan Infrastruktur pengembangan wilayah dan pertumbuhan ekonomi baru			34.720.000.000,00	DINAS PERHUBUNGAN

NO	KODE	URUSAN / BIDANG URUSAN / PROGRAM / KEGIATAN / SUB KEGIATAN	INDIKATOR PROGRAM / KEGIATAN / SUB KEGIATAN	TARGET AKHIR PERIODE RENSTRA OPD	REALISASI CAPAIAN RENJA OPD TAHUN 2023	PRAKIRAAN CAPAIAN TARGET RENJA OPD TAHUN 2024	CAPAIAN KINERJA DAN KERANGKA PENDANAAN										KELOMPOK SASARAN	PRAKIRAAN MAJU RENCANA TAHUN 2026		PERANGKAT DAERAH PENANGGUNG JAWAB
							TARGET 2025		PAGU INDIKATIF (Rp)			Bertambah/Berkurang (10-12)	LOKASI	SUMBER DANA	PRIORITAS			TARGET	PAGU INDIKATIF (Rp)	
							SEBELUM	SESUDAH	RKPD 2025	APBD 2025	RKPD PERUBAHAN 2025				NASIONAL	DAERAH				
1	2	3	4	5	6	7	8	9	10	11	12	13	14	15	16	17	18	19	20	21
	2.15.02.2.03	Pengelolaan Terminal Penumpang Tipe C	*Jumlah terminal Penumpang Tipe C yang dikelola sesuaai Standar*				4 Terminal	4 Terminal	258.807.148,00	598.906.800,00	578.906.800,00	320.099.652,00			-	1. Intensifikasi kerjasama dan penyelarasan pembangunan lintas daerah untuk mendukung Pembangunan Infrastruktur pengembangan wilayah dan pertumbuhan ekonomi baru 1. Intensifikasi kerjasama dan penyelarasan pembangunan lintas daerah untuk mendukung Pembangunan Infrastruktur pengembangan wilayah dan pertumbuhan ekonomi baru	Masyarakat pengguna layanan		650.000.000,00	DINAS PERHUBUNGAN
	2.15.02.2.03.0010	Peningkatan Kapasitas Kompetensi SDM Pengelola Terminal Penumpang Tipe C																		
			Jumlah Kebutuhan Kompetensi Sumber Daya Manusia Pengelola Terminal Tipe C yang terpenuhi.				15 Orang	15 Orang	36.807.148,00	168.746.800,00	148.746.800,00	111.939.652,00	Kab. Sidoarjo, Semua Kecamatan, Semua Kel/Desa	PENDAPATAN ASLI DAERAH (PAD)	-	1. Intensifikasi kerjasama dan penyelarasan pembangunan lintas daerah untuk mendukung Pembangunan Infrastruktur pengembangan wilayah dan pertumbuhan ekonomi baru 1. Intensifikasi kerjasama dan penyelarasan pembangunan lintas daerah untuk mendukung Pembangunan Infrastruktur pengembangan wilayah dan pertumbuhan ekonomi baru			200.000.000,00	DINAS PERHUBUNGAN
	2.15.02.2.03.0011	Rehabilitasi dan Pemeliharaan Terminal Tipe C (Fasilitas Utama dan Penunjang)																		
			Jumlah Terminal Tipe C (Fasilitas Utama dan Penunjang) yang terehabilitasi dan terpelihara				2 Unit	2 Unit	222.000.000,00	430.160.000,00	430.160.000,00	208.160.000,00	Kab. Sidoarjo, Semua Kecamatan, Semua Kel/Desa	PENDAPATAN ASLI DAERAH (PAD) OPSEN PKB	-	1. Intensifikasi kerjasama dan penyelarasan pembangunan lintas daerah untuk mendukung Pembangunan Infrastruktur pengembangan wilayah dan pertumbuhan ekonomi baru 1. Intensifikasi kerjasama dan penyelarasan pembangunan lintas daerah untuk mendukung Pembangunan Infrastruktur pengembangan wilayah dan pertumbuhan ekonomi baru			450.000.000,00	DINAS PERHUBUNGAN
	2.15.02.2.04	Penerbitan Izin Penyelenggaraan dan Pembangunan Fasilitas Parkir	*Jumlah Laporan terhadap titik parkir yang diawasi dan difasilitasi dalam pemenuhan standart pengelolaan dan pelayanan perpakiran*				12 Laporan	12 Laporan	26.658.435,00	11.857.831.731,00	11.835.831.731,00	11.809.173.296,00			-	1. Intensifikasi kerjasama dan penyelarasan pembangunan lintas daerah untuk mendukung Pembangunan Infrastruktur pengembangan wilayah dan pertumbuhan ekonomi baru 1. Intensifikasi kerjasama dan penyelarasan pembangunan lintas daerah untuk mendukung Pembangunan Infrastruktur pengembangan wilayah dan pertumbuhan ekonomi baru	Masyarakat pengguna layanan		12.500.000.000,00	DINAS PERHUBUNGAN
	2.15.02.2.04.0002	Koordinasi dan Sinkronisasi Pengawasan Pelaksanaan Izin Penyelenggaraan dan Pembangunan Fasilitas Parkir Kewenangan Kabupaten/Kota																		
			Jumlah Laporan Koordinasi dan Sinkronisasi Pengawasan Pelaksanaan Izin Penyelenggaraan dan Terbangunnya Fasilitas Parkir Kewenangan Kabupaten/Kota				12 Laporan	12 Laporan	26.658.435,00	11.857.831.731,00	11.835.831.731,00	11.809.173.296,00	Kab. Sidoarjo, Semua Kecamatan, Semua Kel/Desa	PENDAPATAN ASLI DAERAH (PAD)	-	1. Intensifikasi kerjasama dan penyelarasan pembangunan lintas daerah untuk mendukung Pembangunan Infrastruktur pengembangan wilayah dan pertumbuhan ekonomi baru 1. Intensifikasi kerjasama dan penyelarasan pembangunan lintas daerah untuk mendukung Pembangunan Infrastruktur pengembangan wilayah dan pertumbuhan ekonomi baru			12.500.000.000,00	DINAS PERHUBUNGAN

NO	KODE	URUSAN / BIDANG URUSAN / PROGRAM / KEGIATAN / SUB KEGIATAN	INDIKATOR PROGRAM / KEGIATAN / SUB KEGIATAN	TARGET AKHIR PERIODE RENSTRA OPD	REALISASI CAPAIAN RENJA OPD TAHUN 2023	PRAKIRAAN CAPAIAN TARGET RENJA OPD TAHUN 2024	CAPAIAN KINERJA DAN KERANGKA PENDANAAN										KELOMPOK SASARAN	PRAKIRAAN MAJU RENCANA TAHUN 2026		PERANGKAT DAERAH PENANGGUNG JAWAB
							TARGET 2025		PAGU INDIKATIF (Rp)			Bertambah/Berkurang (10-12)	LOKASI	SUMBER DANA	PRIORITAS			TARGET	PAGU INDIKATIF (Rp)	
							SEBELUM	SESUDAH	RKPD 2025	APBD 2025	RKPD PERUBAHAN 2025				NASIONAL	DAERAH				
1	2	3	4	5	6	7	8	9	10	11	12	13	14	15	16	17	18	19	20	21
	2.15.02.2.05	Pengujian Berkala Kendaraan Bermotor	*Prosentase kendaraan wajib uji yang memenuhi persyaratan teknis dan laik jalan*				95 %	95 %	713.567.955,00	1.022.939.551,00	1.022.939.551,00	309.371.596,00			-	1. Intensifikasi kerjasama dan penyelarasan pembangunan lintas daerah untuk mendukung Pembangunan Infrastruktur pengembangan wilayah dan pertumbuhan ekonomi baru 1. Intensifikasi kerjasama dan penyelarasan pembangunan lintas daerah untuk mendukung Pembangunan Infrastruktur pengembangan wilayah dan pertumbuhan ekonomi baru	Masyarakat pengguna layanan		1.914.012.276,00	DINAS PERHUBUNGAN
	2.15.02.2.05.0002	Peningkatan Kapasitas Sumber Daya Manusia Pengujian Berkala Kendaraan Bermotor																		
			Jumlah Sumber Daya Manusia Pengujian Berkala Kendaraan Bermotor yang Ditingkatkan Kapasitasnya				6 Orang	6 Orang	99.900,00	298.726.496,00	298.726.496,00	298.626.596,00	Kab. Sidoarjo, Semua Kecamatan, Semua Kel/Desa	PENDAPATAN ASLI DAERAH (PAD)	-	1. Intensifikasi kerjasama dan penyelarasan pembangunan lintas daerah untuk mendukung Pembangunan Infrastruktur pengembangan wilayah dan pertumbuhan ekonomi baru 1. Intensifikasi kerjasama dan penyelarasan pembangunan lintas daerah untuk mendukung Pembangunan Infrastruktur pengembangan wilayah dan pertumbuhan ekonomi baru			429.012.276,00	DINAS PERHUBUNGAN
	2.15.02.2.05.0004	Penyediaan Bukti Lulus Uji Pengujian Berkala Kendaraan Bermotor																		
			Jumlah Dokumen Bukti Lulus Uji Pengujian Berkala Kendaraan Bermotor				40000 Dokumen	40000 Dokumen	515.723.105,00	409.163.105,00	409.163.105,00	-106.560.000,00	Kab. Sidoarjo, Semua Kecamatan, Semua Kel/Desa	PENDAPATAN ASLI DAERAH (PAD)	-	1. Intensifikasi kerjasama dan penyelarasan pembangunan lintas daerah untuk mendukung Pembangunan Infrastruktur pengembangan wilayah dan pertumbuhan ekonomi baru 1. Intensifikasi kerjasama dan penyelarasan pembangunan lintas daerah untuk mendukung Pembangunan Infrastruktur pengembangan wilayah dan pertumbuhan ekonomi baru			1.125.000.000,00	DINAS PERHUBUNGAN
	2.15.02.2.05.0007	Pemeliharaan Sarana dan Prasarana Pengujian Berkala Kendaraan Bermotor																		
			Jumlah Sarana dan Prasarana Pengujian Berkala Kendaraan Bermotor yang Terpelihara				15 Unit	15 Unit	197.744.950,00	315.049.950,00	315.049.950,00	117.305.000,00	Kab. Sidoarjo, Semua Kecamatan, Semua Kel/Desa	PENDAPATAN ASLI DAERAH (PAD) OPSEN PKB	-	1. Intensifikasi kerjasama dan penyelarasan pembangunan lintas daerah untuk mendukung Pembangunan Infrastruktur pengembangan wilayah dan pertumbuhan ekonomi baru 1. Intensifikasi kerjasama dan penyelarasan pembangunan lintas daerah untuk mendukung Pembangunan Infrastruktur pengembangan wilayah dan pertumbuhan ekonomi baru			360.000.000,00	DINAS PERHUBUNGAN
	2.15.02.2.06	Pelaksanaan Manajemen dan Rekayasa Lalu Lintas untuk Jaringan Jalan Kabupaten/Kota	*Jumlah Dokumen Pelaksanaan Manajemen dan Rekayasa Lalu Lintas untuk Jaringan Jalan Kabupaten/Kota*				2 Laporan 90 %	2 Laporan	3.801.872.000,00	6.303.571.696,00	6.303.571.696,00	2.501.699.696,00			-	1. Intensifikasi kerjasama dan penyelarasan pembangunan lintas daerah untuk mendukung Pembangunan Infrastruktur pengembangan wilayah dan pertumbuhan ekonomi baru 1. Intensifikasi kerjasama dan penyelarasan pembangunan lintas daerah untuk mendukung Pembangunan Infrastruktur pengembangan wilayah dan pertumbuhan ekonomi baru	Masyarakat pengguna layanan		6.460.000.000,00	DINAS PERHUBUNGAN
	2.15.02.2.06.0016	Pengadaan dan Pemasangan Perlengkapan Jalan dalam rangka Manajemen dan Rekayasa Lalu Lintas																		

NO	KODE	URUSAN / BIDANG URUSAN / PROGRAM / KEGIATAN / SUB KEGIATAN	INDIKATOR PROGRAM / KEGIATAN / SUB KEGIATAN	TARGET AKHIR PERIODE RENSTRA OPD	REALISASI CAPAIAN RENJA OPD TAHUN 2023	PRAKIRAAN CAPAIAN TARGET RENJA OPD TAHUN 2024	CAPAIAN KINERJA DAN KERANGKA PENDANAAN										KELOMPOK SASARAN	PRAKIRAAN MAJU RENCANA TAHUN 2026		PERANGKAT DAERAH PENANGGUNG JAWAB
							TARGET 2025		PAGU INDIKATIF (Rp)			Bertambah/Berkurang (10-12)	LOKASI	SUMBER DANA	PRIORITAS			TARGET	PAGU INDIKATIF (Rp)	
							SEBELUM	SESUDAH	RKPD 2025	APBD 2025	RKPD PERUBAHAN 2025				NASIONAL	DAERAH				
1	2	3	4	5	6	7	8	9	10	11	12	13	14	15	16	17	18	19	20	21
			Jumlah Perlengkapan Jalan dalam Rangka Manajemen dan Rekayasa Lalu Lintas yang dilaksanakan pengadaan dan Pemasangan				4 Dokumen	4 Dokumen	3.657.472.000,00	6.163.571.696,00	6.163.571.696,00	2.506.099.696,00	Kab. Sidoarjo, Semua Kecamatan, Semua Kel/Desa	PENDAPATAN ASLI DAERAH (PAD)	-	1. Intensifikasi kerjasama dan penyelarasan pembangunan lintas daerah untuk mendukung Pembangunan Infrastruktur pengembangan wilayah dan pertumbuhan ekonomi baru 1. Intensifikasi kerjasama dan penyelarasan pembangunan lintas daerah untuk mendukung Pembangunan Infrastruktur pengembangan wilayah dan pertumbuhan ekonomi baru			6.300.000.000,00	DINAS PERHUBUNGAN
	2.15.02.2.06.0017	Penataan Manajemen dan Rekayasa Lalu Lintas untuk Jaringan Jalan Kabupaten/Kota																		
			Jumlah laporan pelaksanaan Penataan Manajemen dan Rekayasa Lalu Lintas Untuk Jaringan Jalan Kabupaten/Provinsi				1 Laporan	1 Laporan	144.400.000,00	140.000.000,00	140.000.000,00	-4.400.000,00	Kab. Sidoarjo, Semua Kecamatan, Semua Kel/Desa	PENDAPATAN ASLI DAERAH (PAD)	-	1. Intensifikasi kerjasama dan penyelarasan pembangunan lintas daerah untuk mendukung Pembangunan Infrastruktur pengembangan wilayah dan pertumbuhan ekonomi baru 1. Intensifikasi kerjasama dan penyelarasan pembangunan lintas daerah untuk mendukung Pembangunan Infrastruktur pengembangan wilayah dan pertumbuhan ekonomi baru			160.000.000,00	DINAS PERHUBUNGAN
	2.15.02.2.07	Persetujuan Hasil Analisis Dampak Lalu Lintas (Andalalin) untuk Jalan Kabupaten/Kota	*Persentase rekomendasi andalalin yang dilaksanakan*				100 %	100 %	84.000.000,00	104.000.000,00	81.000.000,00	-3.000.000,00			-	1. Intensifikasi kerjasama dan penyelarasan pembangunan lintas daerah untuk mendukung Pembangunan Infrastruktur pengembangan wilayah dan pertumbuhan ekonomi baru 1. Intensifikasi kerjasama dan penyelarasan pembangunan lintas daerah untuk mendukung Pembangunan Infrastruktur pengembangan wilayah dan pertumbuhan ekonomi baru	Masyarakat pengguna layanan		130.000.000,00	DINAS PERHUBUNGAN
	2.15.02.2.07.0003	Koordinasi dan Sinkronisasi Penilaian Hasil Andalalin																		
			Jumlah Laporan Koordinasi dan Sinkronisasi Penilaian Hasil Andalalin				4 Laporan	4 Laporan	84.000.000,00	104.000.000,00	81.000.000,00	-3.000.000,00	Kab. Sidoarjo, Semua Kecamatan, Semua Kel/Desa	PENDAPATAN ASLI DAERAH (PAD)	-	1. Intensifikasi kerjasama dan penyelarasan pembangunan lintas daerah untuk mendukung Pembangunan Infrastruktur pengembangan wilayah dan pertumbuhan ekonomi baru 1. Intensifikasi kerjasama dan penyelarasan pembangunan lintas daerah untuk mendukung Pembangunan Infrastruktur pengembangan wilayah dan pertumbuhan ekonomi baru			130.000.000,00	DINAS PERHUBUNGAN
	2.15.02.2.08	Audit dan Inspeksi Keselamatan LLAJ di Jalan	*Jumlah Lap pelaksanaan Inspeksi keselamatan LLAJ yang dilaksanakan*				12 Laporan	12 Laporan	830.116.450,00	3.511.788.546,00	3.438.768.852,00	2.608.652.402,00			-	1. Intensifikasi kerjasama dan penyelarasan pembangunan lintas daerah untuk mendukung Pembangunan Infrastruktur pengembangan wilayah dan pertumbuhan ekonomi baru 1. Intensifikasi kerjasama dan penyelarasan pembangunan lintas daerah untuk mendukung Pembangunan Infrastruktur pengembangan wilayah dan pertumbuhan ekonomi baru	Masyarakat pengguna layanan		6.178.948.311,00	DINAS PERHUBUNGAN
	2.15.02.2.08.0004	Pelaksanaan Inspeksi, Audit dan Pemantauan Pemenuhan Persyaratan Penyelenggaraan Kompetensi Pengemudi Kendaraan Bermotor Kabupaten/Kota																		

NO	KODE	URUSAN / BIDANG URUSAN / PROGRAM / KEGIATAN / SUB KEGIATAN	INDIKATOR PROGRAM / KEGIATAN / SUB KEGIATAN	TARGET AKHIR PERIODE RENSTRA OPD	REALISASI CAPAIAN RENJA OPD TAHUN 2023	PRAKIRAAN CAPAIAN TARGET RENJA OPD TAHUN 2024	CAPAIAN KINERJA DAN KERANGKA PENDANAAN										KELOMPOK SASARAN	PRAKIRAAN MAJU RENCANA TAHUN 2026		PERANGKAT DAERAH PENANGGUNG JAWAB
							TARGET 2025		PAGU INDIKATIF (Rp)			Bertambah/Berkurang (10-12)	LOKASI	SUMBER DANA	PRIORITAS			TARGET	PAGU INDIKATIF (Rp)	
							SEBELUM	SESUDAH	RKPD 2025	APBD 2025	RKPD PERUBAHAN 2025				NASIONAL	DAERAH				
1	2	3	4	5	6	7	8	9	10	11	12	13	14	15	16	17	18	19	20	21
			Jumlah Laporan Inspeksi, Audit dan Pemantauan Pemenuhan Persyaratan Penyelenggaraan Kompetensi Pengemudi Kendaraan Bermotor Kabupaten/Kota				12 Laporan	12 Laporan	481.242.650,00	3.240.096.046,00	3.225.496.046,00	2.744.253.396,00	Kab. Sidoarjo, Semua Kecamatan, Semua Kel/Desa	PENDAPATAN ASLI DAERAH (PAD)	-	1. Intensifikasi kerjasama dan penyelarasan pembangunan lintas daerah untuk mendukung Pembangunan Infrastruktur pengembangan wilayah dan pertumbuhan ekonomi baru 1. Intensifikasi kerjasama dan penyelarasan pembangunan lintas daerah untuk mendukung Pembangunan Infrastruktur pengembangan wilayah dan pertumbuhan ekonomi baru			5.259.832.397,00	DINAS PERHUBUNGAN
	2.15.02.2.08.0007	Pelaksanaan Inspeksi, Audit dan Pemantauan Sistem Manajemen Keselamatan Perusahaan Angkutan Umum																		
			Jumlah laporan Inspeksi, Audit dan Pemantauan Sistem Manajemen Keselamatan Perusahaan Angkutan Umum				8 Laporan	8 Laporan	348.873.800,00	271.692.500,00	213.272.806,00	-135.600.994,00	Kab. Sidoarjo, Semua Kecamatan, Semua Kel/Desa	PENDAPATAN ASLI DAERAH (PAD)	-	1. Intensifikasi kerjasama dan penyelarasan pembangunan lintas daerah untuk mendukung Pembangunan Infrastruktur pengembangan wilayah dan pertumbuhan ekonomi baru 1. Intensifikasi kerjasama dan penyelarasan pembangunan lintas daerah untuk mendukung Pembangunan Infrastruktur pengembangan wilayah dan pertumbuhan ekonomi baru			919.115.914,00	DINAS PERHUBUNGAN
	2.15.02.2.09	Penyediaan Angkutan Umum untuk Jasa Angkutan Orang dan/atau Barang Antar Kota dalam 1 (Satu) Daerah Kabupaten/Kota	*Jumlah angkutan pedesaan yang melakukan perpanjangan kartu pengawasan ijin trayek*				35 Kendaraan	35 Kendaraan	463.455.780,00	635.037.428,00	632.537.428,00	169.081.648,00			-	1. Intensifikasi kerjasama dan penyelarasan pembangunan lintas daerah untuk mendukung Pembangunan Infrastruktur pengembangan wilayah dan pertumbuhan ekonomi baru 1. Intensifikasi kerjasama dan penyelarasan pembangunan lintas daerah untuk mendukung Pembangunan Infrastruktur pengembangan wilayah dan pertumbuhan ekonomi baru	Masyarakat pengguna layanan		4.264.133.875,00	DINAS PERHUBUNGAN
	2.15.02.2.09.0002	Pengendalian dan Pengawasan Ketersediaan Angkutan Umum untuk Jasa Angkutan Orang dan/atau Barang Antar Kota dalam 1 (Satu) Kabupaten/Kota																		
			Jumlah Laporan Pengendalian dan Pengawasan Ketersediaan Angkutan Umum untuk Jasa Angkutan Orang dan/atau Barang Antar Kota dalam 1 (Satu) Kabupaten/Kota				4 Laporan	4 Laporan	19.401.350,00	29.401.350,00	26.901.350,00	7.500.000,00	Kab. Sidoarjo, Semua Kecamatan, Semua Kel/Desa	PENDAPATAN ASLI DAERAH (PAD)	-	1. Intensifikasi kerjasama dan penyelarasan pembangunan lintas daerah untuk mendukung Pembangunan Infrastruktur pengembangan wilayah dan pertumbuhan ekonomi baru 1. Intensifikasi kerjasama dan penyelarasan pembangunan lintas daerah untuk mendukung Pembangunan Infrastruktur pengembangan wilayah dan pertumbuhan ekonomi baru			111.076.775,00	DINAS PERHUBUNGAN
	2.15.02.2.09.0003	Penyediaan Angkutan Umum untuk Jasa Angkutan Orang dan/atau Barang Antar Kota dalam 1 (Satu) Daerah Kabupaten/Kota																		
			Jumlah Armada Angkutan Umum untuk Jasa Angkutan Orang dan/atau Barang Antar Kota dalam 1 (Satu) Daerah Kabupaten/Kota yang Tersedia				30 Unit	30 Unit	444.054.430,00	605.636.078,00	605.636.078,00	161.581.648,00	Kab. Sidoarjo, Semua Kecamatan, Semua Kel/Desa	PENDAPATAN ASLI DAERAH (PAD)	-	1. Intensifikasi kerjasama dan penyelarasan pembangunan lintas daerah untuk mendukung Pembangunan Infrastruktur pengembangan wilayah dan pertumbuhan ekonomi baru 1. Intensifikasi kerjasama dan penyelarasan pembangunan lintas daerah untuk mendukung Pembangunan Infrastruktur pengembangan wilayah dan pertumbuhan ekonomi baru			4.153.057.100,00	DINAS PERHUBUNGAN
3.	**2.15.03**	**PROGRAM PENGELOLAAN PELAYARAN**	**Persentase perlengkapan transportasi sungai yang tersedia**				**25 Persen**	**25 Persen**	**53.949.025,00**	**43.349.025,00**	**38.749.025,00**	**-6.900.569,00**							**47.048.456,00**	

NO	KODE	URUSAN / BIDANG URUSAN / PROGRAM / KEGIATAN / SUB KEGIATAN	INDIKATOR PROGRAM / KEGIATAN / SUB KEGIATAN	TARGET AKHIR PERIODE RENSTRA OPD	REALISASI CAPAIAN RENJA OPD TAHUN 2023	PRAKIRAAN CAPAIAN TARGET RENJA OPD TAHUN 2024	CAPAIAN KINERJA DAN KERANGKA PENDANAAN										KELOMPOK SASARAN	PRAKIRAAN MAJU RENCANA TAHUN 2026		PERANGKAT DAERAH PENANGGUNG JAWAB
							TARGET 2025		PAGU INDIKATIF (Rp)			Bertambah/Berkurang (10-12)	LOKASI	SUMBER DANA	PRIORITAS			TARGET	PAGU INDIKATIF (Rp)	
							SEBELUM	SESUDAH	RKPD 2025	APBD 2025	RKPD PERUBAHAN 2025				NASIONAL	DAERAH				
1	2	3	4	5	6	7	8	9	10	11	12	13	14	15	16	17	18	19	20	21
	2.15.03.2.03	Penerbitan Izin Usaha Penyelenggaraan Angkutan Sungai dan Danau Sesuai dengan Domisili Orang Perseorangan Warga Negara Indonesia atau Badan Usaha	*Jumlah Perlengkapan Keselamatan Angkutan Sungai yang terpasang*				4 Unit	4 Unit	53.949.025,00	43.349.025,00	38.749.025,00	-15.200.000,00			-	1. Intensifikasi kerjasama dan penyelarasan pembangunan lintas daerah untuk mendukung Pembangunan Infrastruktur pengembangan wilayah dan pertumbuhan ekonomi baru 1. Intensifikasi kerjasama dan penyelarasan pembangunan lintas daerah untuk mendukung Pembangunan Infrastruktur pengembangan wilayah dan pertumbuhan ekonomi baru	Masyarakat pengguna layanan		47.048.456,00	DINAS PERHUBUNGAN
	2.15.03.2.03.0002	Koordinasi dan Sinkronisasi Pengawasan Pelaksanaan Izin Usaha Penyelenggaraan Angkutan Sungai dan Danau Sesuai dengan Domisili Orang Perseorangan Warga Negara Indonesia atau Badan Usaha Kewenangan Kabupaten/Kota																		
			Jumlah Laporan Koordinasi dan Sinkronisasi Pengawasan Pelaksanaan Izin Usaha Penyelenggaraan Angkutan Sungai dan Danau Sesuai dengan Domisili Orang Perseorangan Warga Negara Indonesia atau Badan Usaha Kewenangan Kabupaten/Kota				4 Laporan	4 Laporan	53.949.025,00	43.349.025,00	38.749.025,00	-15.200.000,00	Kab. Sidoarjo, Semua Kecamatan, Semua Kel/Desa	PENDAPATAN ASLI DAERAH (PAD)	-	1. Intensifikasi kerjasama dan penyelarasan pembangunan lintas daerah untuk mendukung Pembangunan Infrastruktur pengembangan wilayah dan pertumbuhan ekonomi baru 1. Intensifikasi kerjasama dan penyelarasan pembangunan lintas daerah untuk mendukung Pembangunan Infrastruktur pengembangan wilayah dan pertumbuhan ekonomi baru			47.048.456,00	DINAS PERHUBUNGAN
4.	**2.15.05**	**PROGRAM PENGELOLAAN PERKERETAAPIAN**	**Persentase titik perlintasan kereta api wewenang kabupaten yang telah dibangun fasilitas pengamanan**				**49.6 Persen**	**49.6 Persen**	**699.334.530,00**	**9.569.614.390,00**	**9.554.164.390,00**	**9.300.665.470,00**							**10.000.000.000,00**	
	2.15.05.2.01	Penetapan Rencana Induk Perkeretaapian	*Jumlah Perencanaan Induk Perkeretaapian yang telah ditetapkan*				1 Dokumen	1 Dokumen	699.334.530,00	9.569.614.390,00	9.554.164.390,00	8.854.829.860,00			-	1. Intensifikasi kerjasama dan penyelarasan pembangunan lintas daerah untuk mendukung Pembangunan Infrastruktur pengembangan wilayah dan pertumbuhan ekonomi baru 1. Intensifikasi kerjasama dan penyelarasan pembangunan lintas daerah untuk mendukung Pembangunan Infrastruktur pengembangan wilayah dan pertumbuhan ekonomi baru	Masyarakat pengguna layanan		10.000.000.000,00	DINAS PERHUBUNGAN
	2.15.05.2.01.0003	Pengendalian Pelaksanaan Rencana Induk Perkeretaapian																		
			Jumlah Laporan Pengendalian Pelaksanaan Rencana Induk Perkeretaapian				4 Laporan	4 Laporan	699.334.530,00	9.569.614.390,00	9.554.164.390,00	8.854.829.860,00	Kab. Sidoarjo, Semua Kecamatan, Semua Kel/Desa	PENDAPATAN ASLI DAERAH (PAD)	-	1. Intensifikasi kerjasama dan penyelarasan pembangunan lintas daerah untuk mendukung Pembangunan Infrastruktur pengembangan wilayah dan pertumbuhan ekonomi baru 1. Intensifikasi kerjasama dan penyelarasan pembangunan lintas daerah untuk mendukung Pembangunan Infrastruktur pengembangan wilayah dan pertumbuhan ekonomi baru			10.000.000.000,00	DINAS PERHUBUNGAN
		DINAS KOMUNIKASI DAN INFORMATIKA							**40.154.110.381,00**	**44.218.799.083,00**	**43.294.379.400,00**	**3.140.269.019,00**							**48.743.240.625,00**	
	2	**URUSAN PEMERINTAHAN WAJIB YANG TIDAK BERKAITAN DENGAN PELAYANAN DASAR**							**40.154.110.381,00**	**44.218.799.083,00**	**43.294.379.400,00**	**3.140.269.019,00**							**48.743.240.625,00**	
	2.16	**URUSAN PEMERINTAHAN BIDANG KOMUNIKASI DAN INFORMATIKA**							**38.047.886.970,00**	**42.127.190.172,00**	**41.202.770.489,00**	**3.154.883.519,00**							**46.368.870.191,00**	
1.	**2.16.01**	**PROGRAM PENUNJANG URUSAN PEMERINTAHAN DAERAH KABUPATEN/KOTA**	**Tingkat kepuasan aparatur perangkat daerah terhadap pelayanan kesekretariatan**				**100% persentase**	**100% persentase**	**15.228.733.566,00**	**15.607.377.944,00**	**15.399.851.861,00**	**1.956.343.173,00**							**17.185.076.739,00**	

NO	KODE	URUSAN / BIDANG URUSAN / PROGRAM / KEGIATAN / SUB KEGIATAN	INDIKATOR PROGRAM / KEGIATAN / SUB KEGIATAN	TARGET AKHIR PERIODE RENSTRA OPD	REALISASI CAPAIAN RENJA OPD TAHUN 2023	PRAKIRAAN CAPAIAN TARGET RENJA OPD TAHUN 2024	CAPAIAN KINERJA DAN KERANGKA PENDANAAN										KELOMPOK SASARAN	PRAKIRAAN MAJU RENCANA TAHUN 2026		PERANGKAT DAERAH PENANGGUNG JAWAB
							TARGET 2025		PAGU INDIKATIF (Rp)			Bertambah/Berkurang (10-12)	LOKASI	SUMBER DANA	PRIORITAS			TARGET	PAGU INDIKATIF (Rp)	
							SEBELUM	SESUDAH	RKPD 2025	APBD 2025	RKPD PERUBAHAN 2025				NASIONAL	DAERAH				
1	2	3	4	5	6	7	8	9	10	11	12	13	14	15	16	17	18	19	20	21
	2.16.01.2.01	Perencanaan, Penganggaran, dan Evaluasi Kinerja Perangkat Daerah	*Jumlah dokumen laporan evaluasi kinerja PD yang disusun sesuai ketentuan Jumlah dokumen perencanaan dan penganggaran yang disusun sesuai ketentuan*				41 DokumenDokumen 4 Dokumen Dokumen	4 Dokumen Dokumen	127.485.000,00	201.485.000,00	183.185.000,00	55.700.000,00			Memperkuat reformasi politik, hukum dan birokrasi, serta memperkuat pencegahan dan pemberantasan korupsi, narkoba, judi, dan penyeludupan.	5. Peningkatan tatakelola pemerintahan yang bersih melalui Percepatan transformasi digital dan pelayanan publik berkualitas serta implementasi pembangunan berkelanjutan 5. Peningkatan tatakelola pemerintahan yang bersih melalui Percepatan transformasi digital dan pelayanan publik berkualitas serta implementasi pembangunan berkelanjutan	Aparatur dan publik atau masyarakat		221.633.500,00	DINAS KOMUNIKASI DAN INFORMATIKA
	2.16.01.2.01.0001	Penyusunan Dokumen Perencanaan Perangkat Daerah																		
			Jumlah Dokumen Perencanaan Perangkat Daerah				8 Dokumen	8 Dokumen	51.835.000,00	71.835.000,00	71.835.000,00	20.000.000,00	Kab. Sidoarjo, Sidoarjo, Lemahputro	PENDAPATAN ASLI DAERAH (PAD)	Memperkuat reformasi politik, hukum dan birokrasi, serta memperkuat pencegahan dan pemberantasan korupsi, narkoba, judi, dan penyeludupan.	5. Peningkatan tatakelola pemerintahan yang bersih melalui Percepatan transformasi digital dan pelayanan publik berkualitas serta implementasi pembangunan berkelanjutan 5. Peningkatan tatakelola pemerintahan yang bersih melalui Percepatan transformasi digital dan pelayanan publik berkualitas serta implementasi pembangunan berkelanjutan			79.018.500,00	DINAS KOMUNIKASI DAN INFORMATIKA
	2.16.01.2.01.0008	Penyelenggaraan Walidata Pendukung Statistik Sektoral Daerah																		
			Jumlah Dokumen Hasil Penyelenggaraan Walidata Pendukung Statistik Sektoral Daerah				1 Dokumen	1 Dokumen	55.250.000,00	88.750.000,00	88.750.000,00	33.500.000,00	Kab. Sidoarjo, Sidoarjo, Lemahputro	PENDAPATAN ASLI DAERAH (PAD)	Memperkuat reformasi politik, hukum dan birokrasi, serta memperkuat pencegahan dan pemberantasan korupsi, narkoba, judi, dan penyeludupan.	- -			97.625.000,00	DINAS KOMUNIKASI DAN INFORMATIKA
	2.16.01.2.01.0009	Pelaksanaan Pengumpulan Data Statistik Sektoral Daerah																		
			Jumlah Data Statistik Sektoral Daerah yang Telah Dikumpulkan dan Diperiksa Lingkup Perangkat Daerah				100 Data	100 Data	20.400.000,00	40.900.000,00	22.600.000,00	2.200.000,00	Kab. Sidoarjo, Sidoarjo, Lemahputro	PENDAPATAN ASLI DAERAH (PAD)	Memperkuat reformasi politik, hukum dan birokrasi, serta memperkuat pencegahan dan pemberantasan korupsi, narkoba, judi, dan penyeludupan.	5. Peningkatan tatakelola pemerintahan yang bersih melalui Percepatan transformasi digital dan pelayanan publik berkualitas serta implementasi pembangunan berkelanjutan 5. Peningkatan tatakelola pemerintahan yang bersih melalui Percepatan transformasi digital dan pelayanan publik berkualitas serta implementasi pembangunan berkelanjutan			44.990.000,00	DINAS KOMUNIKASI DAN INFORMATIKA
	2.16.01.2.02	Administrasi Keuangan Perangkat Daerah	*Persentase Realisasi Anggaran Perangkat Daerah*				100% persentase	100% persentase	8.538.998.798,00	11.183.114.297,00	11.452.286.255,00	2.913.287.457,00			-	5. Peningkatan tatakelola pemerintahan yang bersih melalui Percepatan transformasi digital dan pelayanan publik berkualitas serta implementasi pembangunan berkelanjutan 5. Peningkatan tatakelola pemerintahan yang bersih melalui Percepatan transformasi digital dan pelayanan publik berkualitas serta implementasi pembangunan berkelanjutan	Aparatur dan publik atau masyarakat		12.301.425.727,00	DINAS KOMUNIKASI DAN INFORMATIKA
	2.16.01.2.02.0001	Penyediaan Gaji dan Tunjangan ASN																		
			Jumlah Orang yang Menerima Gaji dan Tunjangan ASN				61 Orang/bulan	61 Orang/bulan	8.534.609.798,00	11.178.725.297,00	11.447.897.255,00	2.913.287.457,00	Kab. Sidoarjo, Sidoarjo, Lemahputro	PENDAPATAN ASLI DAERAH (PAD) DANA ALOKASI UMUM (DAU)	-	5. Peningkatan tatakelola pemerintahan yang bersih melalui Percepatan transformasi digital dan pelayanan publik berkualitas serta implementasi pembangunan berkelanjutan 5. Peningkatan tatakelola pemerintahan yang bersih melalui Percepatan transformasi digital dan pelayanan publik berkualitas serta implementasi pembangunan berkelanjutan			12.296.597.827,00	DINAS KOMUNIKASI DAN INFORMATIKA
	2.16.01.2.02.0005	Koordinasi dan Penyusunan Laporan Keuangan Akhir Tahun SKPD																		

NO	KODE	URUSAN / BIDANG URUSAN / PROGRAM / KEGIATAN / SUB KEGIATAN	INDIKATOR PROGRAM / KEGIATAN / SUB KEGIATAN	TARGET AKHIR PERIODE RENSTRA OPD	REALISASI CAPAIAN RENJA OPD TAHUN 2023	PRAKIRAAN CAPAIAN TARGET RENJA OPD TAHUN 2024	CAPAIAN KINERJA DAN KERANGKA PENDANAAN										KELOMPOK SASARAN	PRAKIRAAN MAJU RENCANA TAHUN 2026		PERANGKAT DAERAH PENANGGUNG JAWAB
							TARGET 2025		PAGU INDIKATIF (Rp)			Bertambah/Berkurang (10-12)	LOKASI	SUMBER DANA	PRIORITAS			TARGET	PAGU INDIKATIF (Rp)	
							SEBELUM	SESUDAH	RKPD 2025	APBD 2025	RKPD PERUBAHAN 2025				NASIONAL	DAERAH				
1	2	3	4	5	6	7	8	9	10	11	12	13	14	15	16	17	18	19	20	21
			Jumlah Laporan Keuangan Akhir Tahun SKPD dan Laporan Hasil Koordinasi Penyusunan Laporan Keuangan Akhir Tahun SKPD				1 Laporan	1 Laporan	2.334.500,00	2.334.500,00	2.334.500,00	0,00	Kab. Sidoarjo, Sidoarjo, Lemahputro	PENDAPATAN ASLI DAERAH (PAD)	-	5. Peningkatan tatakelola pemerintahan yang bersih melalui Percepatan transformasi digital dan pelayanan publik berkualitas serta implementasi pembangunan berkelanjutan 5. Peningkatan tatakelola pemerintahan yang bersih melalui Percepatan transformasi digital dan pelayanan publik berkualitas serta implementasi pembangunan berkelanjutan			2.567.950,00	DINAS KOMUNIKASI DAN INFORMATIKA
	2.16.01.2.02.0008	Penyusunan Pelaporan dan Analisis Prognosis Realisasi Anggaran																		
			Jumlah Dokumen Pelaporan dan Analisis Prognosis Realisasi Anggaran				1 Dokumen	1 Dokumen	2.054.500,00	2.054.500,00	2.054.500,00	0,00	Kab. Sidoarjo, Sidoarjo, Lemahputro	PENDAPATAN ASLI DAERAH (PAD)	-	- -			2.259.950,00	DINAS KOMUNIKASI DAN INFORMATIKA
	2.16.01.2.03	Administrasi Barang Milik Daerah pada Perangkat Daerah	*Persentase BMD SKPD yang telah teregistrasi*				100% persentase	100% persentase	150.000.000,00	100.000.000,00	100.000.000,00	-50.000.000,00			-	- -	Aparatur dan publik atau masyarakat		125.000.000,00	DINAS KOMUNIKASI DAN INFORMATIKA
	2.16.01.2.03.0002	Pengamanan Barang Milik Daerah SKPD																		
			Jumlah Dokumen Pengamanan Barang Milik Daerah SKPD				1 Dokumen	1 Dokumen	150.000.000,00	100.000.000,00	100.000.000,00	-50.000.000,00	Kab. Sidoarjo, Sidoarjo, Semua Kel/Desa Kab. Sidoarjo, Sidoarjo, Lemahputro	PENDAPATAN ASLI DAERAH (PAD)	-	- -			125.000.000,00	DINAS KOMUNIKASI DAN INFORMATIKA
	2.16.01.2.05	Administrasi Kepegawaian Perangkat Daerah	*Persentase ASN yang disiplin* *Persentase ASN yang mengikuti pelatihan yang bersertifikat*				100% persentase	100% persentase	216.805.000,00	124.300.000,00	71.600.000,00	-145.205.000,00			-	- -	Aparatur dan publik atau masyarakat		135.930.000,00	DINAS KOMUNIKASI DAN INFORMATIKA
	2.16.01.2.05.0002	Pengadaan Pakaian Dinas beserta Atribut Kelengkapannya																		
			Jumlah Paket Pakaian Dinas beserta Atribut Kelengkapan				1 Paket	1 Paket	94.405.000,00	5.600.000,00	5.600.000,00	-88.805.000,00	Kab. Sidoarjo, Sidoarjo, Semua Kel/Desa Kab. Sidoarjo, Sidoarjo, Lemahputro	PENDAPATAN ASLI DAERAH (PAD)	-	- -			6.160.000,00	DINAS KOMUNIKASI DAN INFORMATIKA
	2.16.01.2.05.0009	Pendidikan dan Pelatihan Pegawai Berdasarkan Tugas dan Fungsi																		
			Jumlah Pegawai Berdasarkan Tugas dan Fungsi yang Mengikuti Pendidikan dan Pelatihan				10 Orang	10 Orang	17.500.000,00	18.000.000,00	15.300.000,00	-2.200.000,00	Kab. Sidoarjo, Sidoarjo, Lemahputro	PENDAPATAN ASLI DAERAH (PAD)	-	5. Peningkatan tatakelola pemerintahan yang bersih melalui Percepatan transformasi digital dan pelayanan publik berkualitas serta implementasi pembangunan berkelanjutan 5. Peningkatan tatakelola pemerintahan yang bersih melalui Percepatan transformasi digital dan pelayanan publik berkualitas serta implementasi pembangunan berkelanjutan			19.000.000,00	DINAS KOMUNIKASI DAN INFORMATIKA
	2.16.01.2.05.0010	Sosialisasi Peraturan Perundang-Undangan																		
			Jumlah Orang yang Mengikuti Sosialisasi Peraturan Perundang-Undangan				100 Orang	100 Orang	104.900.000,00	100.700.000,00	50.700.000,00	-54.200.000,00	Kab. Sidoarjo, Sidoarjo, Lemahputro	PENDAPATAN ASLI DAERAH (PAD)	-	5. Peningkatan tatakelola pemerintahan yang bersih melalui Percepatan transformasi digital dan pelayanan publik berkualitas serta implementasi pembangunan berkelanjutan 5. Peningkatan tatakelola pemerintahan yang bersih melalui Percepatan transformasi digital dan pelayanan publik berkualitas serta implementasi pembangunan berkelanjutan			110.770.000,00	DINAS KOMUNIKASI DAN INFORMATIKA
	2.16.01.2.06	Administrasi Umum Perangkat Daerah	*Nilai Survey Kepuasan Masyarakat (SKM)*				91 Nilai	91,20 Nilai	1.319.953.368,00	1.290.671.387,00	884.973.346,00	-434.980.022,00			-	5. Peningkatan tatakelola pemerintahan yang bersih melalui Percepatan transformasi digital dan pelayanan publik berkualitas serta implementasi pembangunan berkelanjutan 5. Peningkatan tatakelola pemerintahan yang bersih melalui Percepatan transformasi digital dan pelayanan publik berkualitas serta implementasi pembangunan berkelanjutan	Aparatur dan publik atau masyarakat		1.420.238.526,00	DINAS KOMUNIKASI DAN INFORMATIKA
	2.16.01.2.06.0001	Penyediaan Komponen Instalasi Listrik/Penerangan Bangunan Kantor																		

NO	KODE	URUSAN / BIDANG URUSAN / PROGRAM / KEGIATAN / SUB KEGIATAN	INDIKATOR PROGRAM / KEGIATAN / SUB KEGIATAN	TARGET AKHIR PERIODE RENSTRA OPD	REALISASI CAPAIAN RENJA OPD TAHUN 2023	PRAKIRAAN CAPAIAN TARGET RENJA OPD TAHUN 2024	CAPAIAN KINERJA DAN KERANGKA PENDANAAN										KELOMPOK SASARAN	PRAKIRAAN MAJU RENCANA TAHUN 2026		PERANGKAT DAERAH PENANGGUNG JAWAB
							TARGET 2025		PAGU INDIKATIF (Rp)			Bertambah/Berkurang (10-12)	LOKASI	SUMBER DANA	PRIORITAS			TARGET	PAGU INDIKATIF (Rp)	
							SEBELUM	SESUDAH	RKPD 2025	APBD 2025	RKPD PERUBAHAN 2025				NASIONAL	DAERAH				
1	2	3	4	5	6	7	8	9	10	11	12	13	14	15	16	17	18	19	20	21
			Jumlah Paket Komponen Instalasi Listrik/Penerangan Bangunan Kantor yang Disediakan				1 Paket	1 Paket	27.460.290,00	24.337.305,00	24.337.305,00	-3.122.985,00	Kab. Sidoarjo, Sidoarjo, Lemahputro	PENDAPATAN ASLI DAERAH (PAD)	-	5. Peningkatan tatakelola pemerintahan yang bersih melalui Percepatan transformasi digital dan pelayanan publik berkualitas serta implementasi pembangunan berkelanjutan 5. Peningkatan tatakelola pemerintahan yang bersih melalui Percepatan transformasi digital dan pelayanan publik berkualitas serta implementasi pembangunan berkelanjutan			26.771.036,00	DINAS KOMUNIKASI DAN INFORMATIKA
	2.16.01.2.06.0002	Penyediaan Peralatan dan Perlengkapan Kantor																		
			Jumlah Paket Peralatan dan Perlengkapan Kantor yang Disediakan				1 Paket	1 Paket	46.863.148,00	65.362.539,00	65.362.539,00	18.499.391,00	Kab. Sidoarjo, Sidoarjo, Lemahputro	PENDAPATAN ASLI DAERAH (PAD)	-	- -			71.898.793,00	DINAS KOMUNIKASI DAN INFORMATIKA
	2.16.01.2.06.0004	Penyediaan Bahan Logistik Kantor																		
			Jumlah Paket Bahan Logistik Kantor yang Disediakan				1 Paket	1 Paket	234.464.552,00	234.464.552,00	234.464.552,00	0,00	Kab. Sidoarjo, Sidoarjo, Lemahputro	PENDAPATAN ASLI DAERAH (PAD)	-	5. Peningkatan tatakelola pemerintahan yang bersih melalui Percepatan transformasi digital dan pelayanan publik berkualitas serta implementasi pembangunan berkelanjutan 5. Peningkatan tatakelola pemerintahan yang bersih melalui Percepatan transformasi digital dan pelayanan publik berkualitas serta implementasi pembangunan berkelanjutan			257.911.007,00	DINAS KOMUNIKASI DAN INFORMATIKA
	2.16.01.2.06.0005	Penyediaan Barang Cetakan dan Penggandaan																		
			Jumlah Paket Barang Cetakan dan Penggandaan yang Disediakan				2 Paket	2 Paket	24.350.000,00	9.350.000,00	9.350.000,00	-15.000.000,00	Kab. Sidoarjo, Sidoarjo, Lemahputro	PENDAPATAN ASLI DAERAH (PAD)	-	5. Peningkatan tatakelola pemerintahan yang bersih melalui Percepatan transformasi digital dan pelayanan publik berkualitas serta implementasi pembangunan berkelanjutan 5. Peningkatan tatakelola pemerintahan yang bersih melalui Percepatan transformasi digital dan pelayanan publik berkualitas serta implementasi pembangunan berkelanjutan			10.285.000,00	DINAS KOMUNIKASI DAN INFORMATIKA
	2.16.01.2.06.0006	Penyediaan Bahan Bacaan dan Peraturan Perundang-undangan																		
			Jumlah Dokumen Bahan Bacaan dan Peraturan Perundang-Undangan yang Disediakan				1 Dokumen	1 Dokumen	11.580.000,00	12.780.000,00	12.780.000,00	1.200.000,00	Kab. Sidoarjo, Sidoarjo, Semua Kel/Desa Kab. Sidoarjo, Sidoarjo, Lemahputro	PENDAPATAN ASLI DAERAH (PAD)	-	- -			14.058.000,00	DINAS KOMUNIKASI DAN INFORMATIKA
	2.16.01.2.06.0007	Penyediaan Bahan/Material																		
			Jumlah Paket Bahan/Material yang Disediakan				2 Paket	2 Paket	37.639.878,00	37.830.909,00	37.830.909,00	191.031,00	Kab. Sidoarjo, Sidoarjo, Lemahputro	PENDAPATAN ASLI DAERAH (PAD)	-	5. Peningkatan tatakelola pemerintahan yang bersih melalui Percepatan transformasi digital dan pelayanan publik berkualitas serta implementasi pembangunan berkelanjutan 5. Peningkatan tatakelola pemerintahan yang bersih melalui Percepatan transformasi digital dan pelayanan publik berkualitas serta implementasi pembangunan berkelanjutan			41.614.000,00	DINAS KOMUNIKASI DAN INFORMATIKA
	2.16.01.2.06.0008	Fasilitasi Kunjungan Tamu																		
			Jumlah Laporan Fasilitasi Kunjungan Tamu				4 Laporan	4 Laporan	73.395.500,00	50.150.000,00	50.150.000,00	-23.245.500,00	Kab. Sidoarjo, Sidoarjo, Semua Kel/Desa Kab. Sidoarjo, Sidoarjo, Lemahputro	PENDAPATAN ASLI DAERAH (PAD)	-	5. Peningkatan tatakelola pemerintahan yang bersih melalui Percepatan transformasi digital dan pelayanan publik berkualitas serta implementasi pembangunan berkelanjutan 5. Peningkatan tatakelola pemerintahan yang bersih melalui Percepatan transformasi digital dan pelayanan publik berkualitas serta implementasi pembangunan berkelanjutan			55.165.000,00	DINAS KOMUNIKASI DAN INFORMATIKA
	2.16.01.2.06.0009	Penyelenggaraan Rapat Koordinasi dan Konsultasi SKPD																		

NO	KODE	URUSAN / BIDANG URUSAN / PROGRAM / KEGIATAN / SUB KEGIATAN	INDIKATOR PROGRAM / KEGIATAN / SUB KEGIATAN	TARGET AKHIR PERIODE RENSTRA OPD	REALISASI CAPAIAN RENJA OPD TAHUN 2023	PRAKIRAAN CAPAIAN TARGET RENJA OPD TAHUN 2024	CAPAIAN KINERJA DAN KERANGKA PENDANAAN										KELOMPOK SASARAN	PRAKIRAAN MAJU RENCANA TAHUN 2026		PERANGKAT DAERAH PENANGGUNG JAWAB
							TARGET 2025		PAGU INDIKATIF (Rp)			Bertambah/Berkurang (10-12)	LOKASI	SUMBER DANA	PRIORITAS			TARGET	PAGU INDIKATIF (Rp)	
							SEBELUM	SESUDAH	RKPD 2025	APBD 2025	RKPD PERUBAHAN 2025				NASIONAL	DAERAH				
1	2	3	4	5	6	7	8	9	10	11	12	13	14	15	16	17	18	19	20	21
			Jumlah Laporan Penyelenggaraan Rapat Koordinasi dan Konsultasi SKPD				12 Laporan	12 Laporan	700.000.000,00	711.396.082,00	355.698.041,00	-344.301.959,00	Kab. Sidoarjo, Sidoarjo, Lemahputro	PENDAPATAN ASLI DAERAH (PAD)	-	5. Peningkatan tatakelola pemerintahan yang bersih melalui Percepatan transformasi digital dan pelayanan publik berkualitas serta implementasi pembangunan berkelanjutan 5. Peningkatan tatakelola pemerintahan yang bersih melalui Percepatan transformasi digital dan pelayanan publik berkualitas serta implementasi pembangunan berkelanjutan			782.535.690,00	DINAS KOMUNIKASI DAN INFORMATIKA
	2.16.01.2.06.0010	Penatausahaan Arsip Dinamis pada SKPD																		
			Jumlah Dokumen Penatausahaan Arsip Dinamis pada SKPD				1 Dokumen	1 Dokumen	60.000.000,00	30.000.000,00	30.000.000,00	-30.000.000,00	Kab. Sidoarjo, Semua Kecamatan, Semua Kel/Desa Kab. Sidoarjo, Sidoarjo, Lemahputro	PENDAPATAN ASLI DAERAH (PAD)	-	5. Peningkatan tatakelola pemerintahan yang bersih melalui Percepatan transformasi digital dan pelayanan publik berkualitas serta implementasi pembangunan berkelanjutan 5. Peningkatan tatakelola pemerintahan yang bersih melalui Percepatan transformasi digital dan pelayanan publik berkualitas serta implementasi pembangunan berkelanjutan			35.000.000,00	DINAS KOMUNIKASI DAN INFORMATIKA
	2.16.01.2.06.0011	Dukungan Pelaksanaan Sistem Pemerintahan Berbasis Elektronik pada SKPD																		
			Jumlah Dokumen Dukungan Pelaksanaan Sistem Pemerintahan Berbasis Elektronik pada SKPD				49 Dokumen	49 Dokumen	104.200.000,00	115.000.000,00	65.000.000,00	-39.200.000,00	Kab. Sidoarjo, Sidoarjo, Lemahputro	PENDAPATAN ASLI DAERAH (PAD)	-	5. Peningkatan tatakelola pemerintahan yang bersih melalui Percepatan transformasi digital dan pelayanan publik berkualitas serta implementasi pembangunan berkelanjutan 5. Peningkatan tatakelola pemerintahan yang bersih melalui Percepatan transformasi digital dan pelayanan publik berkualitas serta implementasi pembangunan berkelanjutan			125.000.000,00	DINAS KOMUNIKASI DAN INFORMATIKA
	2.16.01.2.07	Pengadaan Barang Milik Daerah Penunjang Urusan Pemerintah Daerah	*Jumlah BMD yang diadakan*				5 Jenis	8 Jenis	860.556.509,00	229.151.830,00	229.151.830,00	-631.404.679,00			-	- -	Aparatur dan publik atau masyarakat		254.067.013,00	DINAS KOMUNIKASI DAN INFORMATIKA
	2.16.01.2.07.0001	Pengadaan Kendaraan Perorangan Dinas atau Kendaraan Dinas Jabatan																		
			Jumlah Unit Kendaraan Perorangan Dinas atau Kendaraan Dinas Jabatan yang Disediakan				10 Unit	2 Unit	206.942.000,00	86.680.000,00	86.680.000,00	-120.262.000,00	Kab. Sidoarjo, Sidoarjo, Lemahputro	PENDAPATAN ASLI DAERAH (PAD)	-	- -			95.348.000,00	DINAS KOMUNIKASI DAN INFORMATIKA
	2.16.01.2.07.0002	Pengadaan Kendaraan Dinas Operasional atau Lapangan																		
			Jumlah Unit Kendaraan Dinas Operasional atau Lapangan yang Disediakan				4 Unit	4 Unit	485.292.000,00	0,00	0,00	-485.292.000,00	Kab. Sidoarjo, Sidoarjo, Semua Kel/Desa Kab. Sidoarjo, Sidoarjo, Lemahputro	PENDAPATAN ASLI DAERAH (PAD)	-	5. Peningkatan tatakelola pemerintahan yang bersih melalui Percepatan transformasi digital dan pelayanan publik berkualitas serta implementasi pembangunan berkelanjutan 5. Peningkatan tatakelola pemerintahan yang bersih melalui Percepatan transformasi digital dan pelayanan publik berkualitas serta implementasi pembangunan berkelanjutan			2.000.000,00	DINAS KOMUNIKASI DAN INFORMATIKA
	2.16.01.2.07.0005	Pengadaan Mebel																		
			Jumlah Paket Mebel yang Disediakan				2 Unit	2 Unit	50.393.889,00	59.463.810,00	59.463.810,00	9.069.921,00	Kab. Sidoarjo, Sidoarjo, Lemahputro	PENDAPATAN ASLI DAERAH (PAD)	-	5. Peningkatan tatakelola pemerintahan yang bersih melalui Percepatan transformasi digital dan pelayanan publik berkualitas serta implementasi pembangunan berkelanjutan 5. Peningkatan tatakelola pemerintahan yang bersih melalui Percepatan transformasi digital dan pelayanan publik berkualitas serta implementasi pembangunan berkelanjutan			65.410.191,00	DINAS KOMUNIKASI DAN INFORMATIKA
	2.16.01.2.07.0006	Pengadaan Peralatan dan Mesin Lainnya																		
			Jumlah Unit Peralatan dan Mesin Lainnya yang Disediakan				11 Unit	9 Unit	117.928.620,00	83.008.020,00	83.008.020,00	-34.920.600,00	Kab. Sidoarjo, Sidoarjo, Lemahputro	PENDAPATAN ASLI DAERAH (PAD)	-	- -			91.308.822,00	DINAS KOMUNIKASI DAN INFORMATIKA

NO	KODE	URUSAN / BIDANG URUSAN / PROGRAM / KEGIATAN / SUB KEGIATAN	INDIKATOR PROGRAM / KEGIATAN / SUB KEGIATAN	TARGET AKHIR PERIODE RENSTRA OPD	REALISASI CAPAIAN RENJA OPD TAHUN 2023	PRAKIRAAN CAPAIAN TARGET RENJA OPD TAHUN 2024	CAPAIAN KINERJA DAN KERANGKA PENDANAAN										KELOMPOK SASARAN	PRAKIRAAN MAJU RENCANA TAHUN 2026		PERANGKAT DAERAH PENANGGUNG JAWAB
							TARGET 2025		PAGU INDIKATIF (Rp)			Bertambah/Berkurang (10-12)	LOKASI	SUMBER DANA	PRIORITAS			TARGET	PAGU INDIKATIF (Rp)	
							SEBELUM	SESUDAH	RKPD 2025	APBD 2025	RKPD PERUBAHAN 2025				NASIONAL	DAERAH				
1	2	3	4	5	6	7	8	9	10	11	12	13	14	15	16	17	18	19	20	21
	2.16.01.2.08	Penyediaan Jasa Penunjang Urusan Pemerintahan Daerah	*Persentase terpenuhinya jasa penunjang administrasi perkantoran*				100% persentase	100% persentase	2.816.035.535,00	1.483.220.501,00	1.483.220.501,00	-1.332.815.034,00			-	5. Peningkatan tatakelola pemerintahan yang bersih melalui Percepatan transformasi digital dan pelayanan publik berkualitas serta implementasi pembangunan berkelanjutan 5. Peningkatan tatakelola pemerintahan yang bersih melalui Percepatan transformasi digital dan pelayanan publik berkualitas serta implementasi pembangunan berkelanjutan	Aparatur dan publik atau masyarakat		1.631.742.551,00	DINAS KOMUNIKASI DAN INFORMATIKA
	2.16.01.2.08.0001	Penyediaan Jasa Surat Menyurat																		
			Jumlah Laporan Penyediaan Jasa Surat Menyurat				4 Laporan	4 Laporan	3.000.000,00	3.000.000,00	3.000.000,00	0,00	Kab. Sidoarjo, Sidoarjo, Lemahputro	PENDAPATAN ASLI DAERAH (PAD)	-	5. Peningkatan tatakelola pemerintahan yang bersih melalui Percepatan transformasi digital dan pelayanan publik berkualitas serta implementasi pembangunan berkelanjutan 5. Peningkatan tatakelola pemerintahan yang bersih melalui Percepatan transformasi digital dan pelayanan publik berkualitas serta implementasi pembangunan berkelanjutan			3.500.000,00	DINAS KOMUNIKASI DAN INFORMATIKA
	2.16.01.2.08.0002	Penyediaan Jasa Komunikasi, Sumber Daya Air dan Listrik																		
			Jumlah Laporan Penyediaan Jasa Komunikasi, Sumber Daya Air dan Listrik yang Disediakan				4 Laporan	4 Laporan	609.023.935,00	733.640.901,00	733.640.901,00	124.616.966,00	Kab. Sidoarjo, Sidoarjo, Lemahputro	PENDAPATAN ASLI DAERAH (PAD)	-	5. Peningkatan tatakelola pemerintahan yang bersih melalui Percepatan transformasi digital dan pelayanan publik berkualitas serta implementasi pembangunan berkelanjutan 5. Peningkatan tatakelola pemerintahan yang bersih melalui Percepatan transformasi digital dan pelayanan publik berkualitas serta implementasi pembangunan berkelanjutan			807.004.991,00	DINAS KOMUNIKASI DAN INFORMATIKA
	2.16.01.2.08.0004	Penyediaan Jasa Pelayanan Umum Kantor																		
			Jumlah Laporan Penyediaan Jasa Pelayanan Umum Kantor yang Disediakan				4 Laporan	4 Laporan	2.204.011.600,00	746.579.600,00	746.579.600,00	-1.457.432.000,00	Kab. Sidoarjo, Sidoarjo, Lemahputro	PENDAPATAN ASLI DAERAH (PAD)	-	5. Peningkatan tatakelola pemerintahan yang bersih melalui Percepatan transformasi digital dan pelayanan publik berkualitas serta implementasi pembangunan berkelanjutan 5. Peningkatan tatakelola pemerintahan yang bersih melalui Percepatan transformasi digital dan pelayanan publik berkualitas serta implementasi pembangunan berkelanjutan			821.237.560,00	DINAS KOMUNIKASI DAN INFORMATIKA
	2.16.01.2.09	Pemeliharaan Barang Milik Daerah Penunjang Urusan Pemerintahan Daerah	*Persentase Barang Milik Daerah Penunjang Urusan Pemerintahan Daerah yang layak fungsi*				100% persentase	100% persentase	1.198.899.356,00	995.434.929,00	995.434.929,00	-203.464.427,00			-	- -	Aparatur dan publik atau masyarakat		1.095.039.422,00	DINAS KOMUNIKASI DAN INFORMATIKA
	2.16.01.2.09.0001	Penyediaan Jasa Pemeliharaan, Biaya Pemeliharaan, dan Pajak Kendaraan Perorangan Dinas atau Kendaraan Dinas Jabatan																		
			Jumlah Kendaraan Perorangan Dinas atau Kendaraan Dinas Jabatan yang Dipelihara dan dibayarkan Pajaknya				25 Unit	25 Unit	168.000.000,00	176.799.893,00	176.799.893,00	8.799.893,00	Kab. Sidoarjo, Sidoarjo, Semua Kel/Desa Kab. Sidoarjo, Sidoarjo, Lemahputro	PENDAPATAN ASLI DAERAH (PAD)	-	- -			194.479.882,00	DINAS KOMUNIKASI DAN INFORMATIKA
	2.16.01.2.09.0002	Penyediaan Jasa Pemeliharaan, Biaya Pemeliharaan, Pajak dan Perizinan Kendaraan Dinas Operasional atau Lapangan																		
			Jumlah Kendaraan Dinas Operasional atau Lapangan yang Dipelihara dan dibayarkan Pajak dan Perizinannya				4 Unit	4 Unit	90.000,00	90.000,00	90.000,00	0,00	Kab. Sidoarjo, Sidoarjo, Lemahputro	PENDAPATAN ASLI DAERAH (PAD)	-	5. Peningkatan tatakelola pemerintahan yang bersih melalui Percepatan transformasi digital dan pelayanan publik berkualitas serta implementasi pembangunan berkelanjutan 5. Peningkatan tatakelola pemerintahan yang bersih melalui Percepatan transformasi digital dan pelayanan publik berkualitas serta implementasi pembangunan berkelanjutan			160.000,00	DINAS KOMUNIKASI DAN INFORMATIKA
	2.16.01.2.09.0006	Pemeliharaan Peralatan dan Mesin Lainnya																		

NO	KODE	URUSAN / BIDANG URUSAN / PROGRAM / KEGIATAN / SUB KEGIATAN	INDIKATOR PROGRAM / KEGIATAN / SUB KEGIATAN	TARGET AKHIR PERIODE RENSTRA OPD	REALISASI CAPAIAN RENJA OPD TAHUN 2023	PRAKIRAAN CAPAIAN TARGET RENJA OPD TAHUN 2024	CAPAIAN KINERJA DAN KERANGKA PENDANAAN										KELOMPOK SASARAN	PRAKIRAAN MAJU RENCANA TAHUN 2026		PERANGKAT DAERAH PENANGGUNG JAWAB
							TARGET 2025		PAGU INDIKATIF (Rp)			Bertambah/Berkurang (10-12)	LOKASI	SUMBER DANA	PRIORITAS			TARGET	PAGU INDIKATIF (Rp)	
							SEBELUM	SESUDAH	RKPD 2025	APBD 2025	RKPD PERUBAHAN 2025				NASIONAL	DAERAH				
1	2	3	4	5	6	7	8	9	10	11	12	13	14	15	16	17	18	19	20	21
			Jumlah Peralatan dan Mesin Lainnya yang Dipelihara				222 Unit	222 Unit	184.400.000,00	184.400.000,00	184.400.000,00	0,00	Kab. Sidoarjo, Sidoarjo, Lemahputro	PENDAPATAN ASLI DAERAH (PAD)	-	5. Peningkatan tatakelola pemerintahan yang bersih melalui Percepatan transformasi digital dan pelayanan publik berkualitas serta implementasi pembangunan berkelanjutan 5. Peningkatan tatakelola pemerintahan yang bersih melalui Percepatan transformasi digital dan pelayanan publik berkualitas serta implementasi pembangunan berkelanjutan			202.840.000,00	DINAS KOMUNIKASI DAN INFORMATIKA
	2.16.01.2.09.0009	Pemeliharaan/Rehabilitasi Gedung Kantor dan Bangunan Lainnya																		
			Jumlah Gedung Kantor dan Bangunan Lainnya yang Dipelihara/Direhabilitasi				2 Unit	2 Unit	846.409.356,00	634.145.036,00	634.145.036,00	-212.264.320,00	Kab. Sidoarjo, Sidoarjo, Semua Kel/Desa Kab. Sidoarjo, Sidoarjo, Lemahputro	PENDAPATAN ASLI DAERAH (PAD)	-	5. Peningkatan tatakelola pemerintahan yang bersih melalui Percepatan transformasi digital dan pelayanan publik berkualitas serta implementasi pembangunan berkelanjutan 5. Peningkatan tatakelola pemerintahan yang bersih melalui Percepatan transformasi digital dan pelayanan publik berkualitas serta implementasi pembangunan berkelanjutan			697.559.540,00	DINAS KOMUNIKASI DAN INFORMATIKA
2.	**2.16.02**	**PROGRAM PENGELOLAAN INFORMASI DAN KOMUNIKASI PUBLIK**	**Persentase masyarakat yang menjadi sasaran penyebaran informasi publik, mengetahui kebijakan dan program prioritas pemerintah dan pemerintah daerah kabupaten Indeks Kepuasan Masyarakat terhadap layanan informasi**				**100% 88 persentase Nilai**	**100% 88 persentase Nilai**	**6.033.227.748,00**	**5.637.889.948,00**	**5.043.496.348,00**	**168.451.195,00**							**6.201.678.943,00**	
	2.16.02.2.01	Pengelolaan Informasi dan Komunikasi Publik Pemerintah Daerah Kabupaten/Kota	*Jumlah Informasi dan Komunikasi Publik yang dikelola dan ditindaklanjuti Jumlah pengaduan masyarakat yang ditindak lanjuti*				3 Aduan	365 Informasi 3 Aduan	6.033.227.748,00	5.637.889.948,00	5.043.496.348,00	-989.731.400,00			Memperkuat reformasi politik, hukum dan birokrasi, serta memperkuat pencegahan dan pemberantasan korupsi, narkoba, judi, dan penyeludupan.	5. Peningkatan tatakelola pemerintahan yang bersih melalui Percepatan transformasi digital dan pelayanan publik berkualitas serta implementasi pembangunan berkelanjutan 5. Peningkatan tatakelola pemerintahan yang bersih melalui Percepatan transformasi digital dan pelayanan publik berkualitas serta implementasi pembangunan berkelanjutan	Aparatur dan publik atau masyarakat		6.201.678.943,00	DINAS KOMUNIKASI DAN INFORMATIKA
	2.16.02.2.01.0014	Relasi Media																		
			Jumlah aktivitas relasi media kepada media yang memenuhi kriteria sebagai berikut: 1. terverifikasi dewan pers, dan 2. terdaftar di Dinas Kominfo, dan 3. aktif dalam kegiatan relasi media				4 Laporan	4 Laporan	3.004.978.400,00	2.684.500.000,00	2.227.465.000,00	-777.513.400,00	Kab. Sidoarjo, Semua Kecamatan, Semua Kel/Desa Kab. Sidoarjo, Sidoarjo, Lemahputro	PENDAPATAN ASLI DAERAH (PAD)	Memperkuat reformasi politik, hukum dan birokrasi, serta memperkuat pencegahan dan pemberantasan korupsi, narkoba, judi, dan penyeludupan.	5. Peningkatan tatakelola pemerintahan yang bersih melalui Percepatan transformasi digital dan pelayanan publik berkualitas serta implementasi pembangunan berkelanjutan 5. Peningkatan tatakelola pemerintahan yang bersih melalui Percepatan transformasi digital dan pelayanan publik berkualitas serta implementasi pembangunan berkelanjutan			2.952.950.000,00	DINAS KOMUNIKASI DAN INFORMATIKA
	2.16.02.2.01.0015	Kemitraan Komunikasi dengan Komunitas Informasi Masyarakat																		
			Jumlah Komunitas Informasi yang aktif mendiseminasikan informasi dan terdaftar di Dinas Kominfo				4 Komunitas	4 Komunitas	174.480.000,00	83.730.000,00	59.230.000,00	-115.250.000,00	Kab. Sidoarjo, Sidoarjo, Lemahputro	PENDAPATAN ASLI DAERAH (PAD)	Memperkuat reformasi politik, hukum dan birokrasi, serta memperkuat pencegahan dan pemberantasan korupsi, narkoba, judi, dan penyeludupan.	5. Peningkatan tatakelola pemerintahan yang bersih melalui Percepatan transformasi digital dan pelayanan publik berkualitas serta implementasi pembangunan berkelanjutan 5. Peningkatan tatakelola pemerintahan yang bersih melalui Percepatan transformasi digital dan pelayanan publik berkualitas serta implementasi pembangunan berkelanjutan			92.103.000,00	DINAS KOMUNIKASI DAN INFORMATIKA
	2.16.02.2.01.0017	Pelayanan Informasi Publik																		

NO	KODE	URUSAN / BIDANG URUSAN / PROGRAM / KEGIATAN / SUB KEGIATAN	INDIKATOR PROGRAM / KEGIATAN / SUB KEGIATAN	TARGET AKHIR PERIODE RENSTRA OPD	REALISASI CAPAIAN RENJA OPD TAHUN 2023	PRAKIRAAN CAPAIAN TARGET RENJA OPD TAHUN 2024	CAPAIAN KINERJA DAN KERANGKA PENDANAAN										KELOMPOK SASARAN	PRAKIRAAN MAJU RENCANA TAHUN 2026		PERANGKAT DAERAH PENANGGUNG JAWAB
							TARGET 2025		PAGU INDIKATIF (Rp)			Bertambah/Berkurang (10-12)	LOKASI	SUMBER DANA	PRIORITAS			TARGET	PAGU INDIKATIF (Rp)	
							SEBELUM	SESUDAH	RKPD 2025	APBD 2025	RKPD PERUBAHAN 2025				NASIONAL	DAERAH				
1	2	3	4	5	6	7	8	9	10	11	12	13	14	15	16	17	18	19	20	21
			Jumlah permohonan Informasi Publik yang diselesaikan sesuai peraturan perundangan				1 Permohonan	12 Permohonan	906.550.000,00	1.437.983.200,00	1.342.434.600,00	435.884.600,00	Kab. Sidoarjo, Sidoarjo, Lemahputro	PENDAPATAN ASLI DAERAH (PAD)	Memperkuat reformasi politik, hukum dan birokrasi, serta memperkuat pencegahan dan pemberantasan korupsi, narkoba, judi, dan penyeludupan.	5. Peningkatan tatakelola pemerintahan yang bersih melalui Percepatan transformasi digital dan pelayanan publik berkualitas serta implementasi pembangunan berkelanjutan 5. Peningkatan tatakelola pemerintahan yang bersih melalui Percepatan transformasi digital dan pelayanan publik berkualitas serta implementasi pembangunan berkelanjutan			1.581.781.520,00	DINAS KOMUNIKASI DAN INFORMATIKA
	2.16.02.2.01.0018	Sosialisasi Peraturan Bidang Informasi dan Komunikasi Publik																		
			Persentase khalayak sasaran yang terpapar informasi terkait peraturan bidang informasi dan komunikasi publik				80 Persentase	80 Persentase	54.250.000,00	24.250.000,00	24.250.000,00	-30.000.000,00	Kab. Sidoarjo, Sidoarjo, Lemahputro	PENDAPATAN ASLI DAERAH (PAD)	Memperkuat reformasi politik, hukum dan birokrasi, serta memperkuat pencegahan dan pemberantasan korupsi, narkoba, judi, dan penyeludupan.	5. Peningkatan tatakelola pemerintahan yang bersih melalui Percepatan transformasi digital dan pelayanan publik berkualitas serta implementasi pembangunan berkelanjutan 5. Peningkatan tatakelola pemerintahan yang bersih melalui Percepatan transformasi digital dan pelayanan publik berkualitas serta implementasi pembangunan berkelanjutan			26.675.000,00	DINAS KOMUNIKASI DAN INFORMATIKA
	2.16.02.2.01.0019	Monitoring Informasi Kebijakan, Opini, dan Aspirasi Publik																		
			Jumlah rekomendasi komunikasi terhadap isu publik yang berkembang dan usulan agenda komunikasi prioritas Pemerintah Daerah				1 Rekomendasi	1 Rekomendasi	224.893.598,00	210.606.398,00	210.606.398,00	-14.287.200,00	Kab. Sidoarjo, Sidoarjo, Lemahputro	PENDAPATAN ASLI DAERAH (PAD)	Memperkuat reformasi politik, hukum dan birokrasi, serta memperkuat pencegahan dan pemberantasan korupsi, narkoba, judi, dan penyeludupan.	5. Peningkatan tatakelola pemerintahan yang bersih melalui Percepatan transformasi digital dan pelayanan publik berkualitas serta implementasi pembangunan berkelanjutan 5. Peningkatan tatakelola pemerintahan yang bersih melalui Percepatan transformasi digital dan pelayanan publik berkualitas serta implementasi pembangunan berkelanjutan			231.667.038,00	DINAS KOMUNIKASI DAN INFORMATIKA
	2.16.02.2.01.0020	Diseminasi Informasi																		
			Persentase khalayak yang terpapar informasi publik				80 Persentase	80 Persentase	210.500.000,00	105.000.000,00	105.000.000,00	-105.500.000,00	Kab. Sidoarjo, Sidoarjo, Lemahputro	PENDAPATAN ASLI DAERAH (PAD)	Memperkuat reformasi politik, hukum dan birokrasi, serta memperkuat pencegahan dan pemberantasan korupsi, narkoba, judi, dan penyeludupan.	- -			115.500.000,00	DINAS KOMUNIKASI DAN INFORMATIKA
	2.16.02.2.01.0021	Pengelolaan Media Komunikasi Publik																		
			Jumlah media komunikasi publik milik pemerintah daerah yang dikelola maupun pemanfaatan media berbayar sesuai kriteria/juknis				3 Media	3 Media	775.397.000,00	390.124.000,00	390.124.000,00	-385.273.000,00	Kab. Sidoarjo, Sidoarjo, Lemahputro	PENDAPATAN ASLI DAERAH (PAD)	Memperkuat reformasi politik, hukum dan birokrasi, serta memperkuat pencegahan dan pemberantasan korupsi, narkoba, judi, dan penyeludupan.	5. Peningkatan tatakelola pemerintahan yang bersih melalui Percepatan transformasi digital dan pelayanan publik berkualitas serta implementasi pembangunan berkelanjutan 5. Peningkatan tatakelola pemerintahan yang bersih melalui Percepatan transformasi digital dan pelayanan publik berkualitas serta implementasi pembangunan berkelanjutan			429.136.400,00	DINAS KOMUNIKASI DAN INFORMATIKA
	2.16.02.2.01.0022	Penyusunan Strategi Komunikasi Publik																		
			Jumlah Strategi Komunikasi Publik yang disusun				1 Dokumen	1 Dokumen	68.875.000,00	70.875.000,00	70.875.000,00	2.000.000,00	Kab. Sidoarjo, Sidoarjo, Lemahputro	PENDAPATAN ASLI DAERAH (PAD)	Memperkuat reformasi politik, hukum dan birokrasi, serta memperkuat pencegahan dan pemberantasan korupsi, narkoba, judi, dan penyeludupan.	5. Peningkatan tatakelola pemerintahan yang bersih melalui Percepatan transformasi digital dan pelayanan publik berkualitas serta implementasi pembangunan berkelanjutan 5. Peningkatan tatakelola pemerintahan yang bersih melalui Percepatan transformasi digital dan pelayanan publik berkualitas serta implementasi pembangunan berkelanjutan			77.962.500,00	DINAS KOMUNIKASI DAN INFORMATIKA
	2.16.02.2.01.0023	Penyusunan Konten																		

NO	KODE	URUSAN / BIDANG URUSAN / PROGRAM / KEGIATAN / SUB KEGIATAN	INDIKATOR PROGRAM / KEGIATAN / SUB KEGIATAN	TARGET AKHIR PERIODE RENSTRA OPD	REALISASI CAPAIAN RENJA OPD TAHUN 2023	PRAKIRAAN CAPAIAN TARGET RENJA OPD TAHUN 2024	CAPAIAN KINERJA DAN KERANGKA PENDANAAN										KELOMPOK SASARAN	PRAKIRAAN MAJU RENCANA TAHUN 2026		PERANGKAT DAERAH PENANGGUNG JAWAB
							TARGET 2025		PAGU INDIKATIF (Rp)			Bertambah/Berkurang (10-12)	LOKASI	SUMBER DANA	PRIORITAS			TARGET	PAGU INDIKATIF (Rp)	
							SEBELUM	SESUDAH	RKPD 2025	APBD 2025	RKPD PERUBAHAN 2025				NASIONAL	DAERAH				
1	2	3	4	5	6	7	8	9	10	11	12	13	14	15	16	17	18	19	20	21
			Jumlah Konten Informasi Publik				4 Konten	4 Konten	159.408.750,00	275.676.350,00	275.676.350,00	116.267.600,00	Kab. Sidoarjo, Sidoarjo, Lemahputro	PENDAPATAN ASLI DAERAH (PAD)	Memperkuat reformasi politik, hukum dan birokrasi, serta memperkuat pencegahan dan pemberantasan korupsi, narkoba, judi, dan penyeludupan.	5. Peningkatan tatakelola pemerintahan yang bersih melalui Percepatan transformasi digital dan pelayanan publik berkualitas serta implementasi pembangunan berkelanjutan 5. Peningkatan tatakelola pemerintahan yang bersih melalui Percepatan transformasi digital dan pelayanan publik berkualitas serta implementasi pembangunan berkelanjutan			303.243.985,00	DINAS KOMUNIKASI DAN INFORMATIKA
	2.16.02.2.01.0024	Penguatan Kapasitas Sumber Daya Manusia Komunikasi Publik																		
			Jumlah ASN bidang komunikasi publik yang difasilitasi mengikuti bimtek/pelatihan				15 Orang	10 Orang	453.895.000,00	355.145.000,00	337.835.000,00	-116.060.000,00	Kab. Sidoarjo, Sidoarjo, Lemahputro	PENDAPATAN ASLI DAERAH (PAD)	Memperkuat reformasi politik, hukum dan birokrasi, serta memperkuat pencegahan dan pemberantasan korupsi, narkoba, judi, dan penyeludupan.	5. Peningkatan tatakelola pemerintahan yang bersih melalui Percepatan transformasi digital dan pelayanan publik berkualitas serta implementasi pembangunan berkelanjutan 5. Peningkatan tatakelola pemerintahan yang bersih melalui Percepatan transformasi digital dan pelayanan publik berkualitas serta implementasi pembangunan berkelanjutan			390.659.500,00	DINAS KOMUNIKASI DAN INFORMATIKA
3.	**2.16.03**	**PROGRAM PENGELOLAAN APLIKASI INFORMATIKA**	**Persentase Perangkat Daerah (PD) yang terhubung dengan akses internet yang disediakan oleh Dinas Kominfo Persentase layanan publik yang diselenggarakan secara online dan terintegrasi**				**100% 90% persentase persentase**	**100% 90% persentase persentase**	**16.785.925.656,00**	**20.881.922.280,00**	**20.759.422.280,00**	**6.196.188.853,00**							**22.982.114.509,00**	
	2.16.03.2.01	Pengelolaan Nama Domain yang Telah Ditetapkan oleh Pemerintah Pusat dan Sub Domain di Lingkup Pemerintah Daerah Kabupaten/Kota	*Jumlah Nama dan Sub Domain perangkat daerah yang ditetapkan Jumlah up- time dalam 1 tahun*				190 Unit 98% Persentase	162 Unit 98% Persentase	525.416.663,00	12.066.315,00	12.066.315,00	-513.350.348,00			Memperkuat reformasi politik, hukum dan birokrasi, serta memperkuat pencegahan dan pemberantasan korupsi, narkoba, judi, dan penyeludupan.	5. Peningkatan tatakelola pemerintahan yang bersih melalui Percepatan transformasi digital dan pelayanan publik berkualitas serta implementasi pembangunan berkelanjutan 5. Peningkatan tatakelola pemerintahan yang bersih melalui Percepatan transformasi digital dan pelayanan publik berkualitas serta implementasi pembangunan berkelanjutan	Aparatur dan publik atau masyarakat		13.272.947,00	DINAS KOMUNIKASI DAN INFORMATIKA
	2.16.03.2.01.0004	Pengelolaan Nama Domain dan Sub Domain Penyelenggaraan Pemerintah Daerah dan Pengelolaan Nama Domain Pemerintah Desa																		
			Jumlah Dokumen Pengelolaan Nama Domain dan Sub Domain Pemerintah Daerah serta Domain Pemerintah Desa				1 Dokumen	1 Dokumen	525.416.663,00	12.066.315,00	12.066.315,00	-513.350.348,00	Kab. Sidoarjo, Sidoarjo, Lemahputro	PENDAPATAN ASLI DAERAH (PAD)	Memperkuat reformasi politik, hukum dan birokrasi, serta memperkuat pencegahan dan pemberantasan korupsi, narkoba, judi, dan penyeludupan.	5. Peningkatan tatakelola pemerintahan yang bersih melalui Percepatan transformasi digital dan pelayanan publik berkualitas serta implementasi pembangunan berkelanjutan 5. Peningkatan tatakelola pemerintahan yang bersih melalui Percepatan transformasi digital dan pelayanan publik berkualitas serta implementasi pembangunan berkelanjutan			13.272.947,00	DINAS KOMUNIKASI DAN INFORMATIKA
	2.16.03.2.02	Pengelolaan E-government di Lingkup Pemerintah Daerah Kabupaten/Kota	*Persentase indikator tingkat kematangan kebijakan, tata Kelola, dan manajemen yang mencapai nilai >4 Persentase indikator tingkat kematangan layanan yang mencapai nilai >4*				70% persentase	70% persentase	16.260.508.993,00	20.869.855.965,00	20.747.355.965,00	4.486.846.972,00			Memperkuat reformasi politik, hukum dan birokrasi, serta memperkuat pencegahan dan pemberantasan korupsi, narkoba, judi, dan penyeludupan.	- -	Aparatur dan publik atau masyarakat		22.968.841.562,00	DINAS KOMUNIKASI DAN INFORMATIKA
	2.16.03.2.02.0013	Koordinasi Pemanfaatan Pusat Data Nasional																		
			Jumlah Aplikasi SPBE Pemerintah Daerah yang sudah ditempatkan di Pusat Data Nasional				5 Aplikasi	5 Aplikasi	142.575.897,00	122.737.200,00	122.737.200,00	-19.838.697,00	Kab. Sidoarjo, Sidoarjo, Lemahputro	PENDAPATAN ASLI DAERAH (PAD)	Memperkuat reformasi politik, hukum dan birokrasi, serta memperkuat pencegahan dan pemberantasan korupsi, narkoba, judi, dan penyeludupan.	- -			135.010.920,00	DINAS KOMUNIKASI DAN INFORMATIKA
	2.16.03.2.02.0014	Koordinasi penyusunan proses bisnis																		

NO	KODE	URUSAN / BIDANG URUSAN / PROGRAM / KEGIATAN / SUB KEGIATAN	INDIKATOR PROGRAM / KEGIATAN / SUB KEGIATAN	TARGET AKHIR PERIODE RENSTRA OPD	REALISASI CAPAIAN RENJA OPD TAHUN 2023	PRAKIRAAN CAPAIAN TARGET RENJA OPD TAHUN 2024	CAPAIAN KINERJA DAN KERANGKA PENDANAAN										KELOMPOK SASARAN	PRAKIRAAN MAJU RENCANA TAHUN 2026		PERANGKAT DAERAH PENANGGUNG JAWAB
							TARGET 2025		PAGU INDIKATIF (Rp)			Bertambah/Berkurang (10-12)	LOKASI	SUMBER DANA	PRIORITAS			TARGET	PAGU INDIKATIF (Rp)	
							SEBELUM	SESUDAH	RKPD 2025	APBD 2025	RKPD PERUBAHAN 2025				NASIONAL	DAERAH				
1	2	3	4	5	6	7	8	9	10	11	12	13	14	15	16	17	18	19	20	21
			Jumlah dokumen proses bisnis di Dinas Kominfo				4 Dokumen	4 Dokumen	69.025.796,00	0,00	0,00	-69.025.796,00	Kab. Sidoarjo, Sidoarjo, Lemahputro	PENDAPATAN ASLI DAERAH (PAD)	Memperkuat reformasi politik, hukum dan birokrasi, serta memperkuat pencegahan dan pemberantasan korupsi, narkoba, judi, dan penyeludupan.	5. Peningkatan tatakelola pemerintahan yang bersih melalui Percepatan transformasi digital dan pelayanan publik berkualitas serta implementasi pembangunan berkelanjutan 5. Peningkatan tatakelola pemerintahan yang bersih melalui Percepatan transformasi digital dan pelayanan publik berkualitas serta implementasi pembangunan berkelanjutan			2.000.000,00	DINAS KOMUNIKASI DAN INFORMATIKA
	2.16.03.2.02.0015	Fasilitasi penyelenggaraan SPBE di lingkungan Pemda																		
			Jumlah laporan hasil fasilitasi penyelenggaraan SPBE di lingkungan Pemda				4 Laporan	1 Laporan	10.537.008,00	112.602.950,00	68.852.950,00	58.315.942,00	Kab. Sidoarjo, Sidoarjo, Lemahputro	PENDAPATAN ASLI DAERAH (PAD)	Memperkuat reformasi politik, hukum dan birokrasi, serta memperkuat pencegahan dan pemberantasan korupsi, narkoba, judi, dan penyeludupan.	- -			123.863.245,00	DINAS KOMUNIKASI DAN INFORMATIKA
	2.16.03.2.02.0016	Penyelenggaraan pusat kendali Pemerintah Daerah																		
			Jumlah dokumen keterhubungan pusat kendali dengan Pusat Data Nasional				1 Dokumen	1 Dokumen	1.874.889.698,00	686.700.678,00	686.700.678,00	-1.188.189.020,00	Kab. Sidoarjo, Semua Kecamatan, Semua Kel/Desa	PENDAPATAN ASLI DAERAH (PAD)	Memperkuat reformasi politik, hukum dan birokrasi, serta memperkuat pencegahan dan pemberantasan korupsi, narkoba, judi, dan penyeludupan.	5. Peningkatan tatakelola pemerintahan yang bersih melalui Percepatan transformasi digital dan pelayanan publik berkualitas serta implementasi pembangunan berkelanjutan 5. Peningkatan tatakelola pemerintahan yang bersih melalui Percepatan transformasi digital dan pelayanan publik berkualitas serta implementasi pembangunan berkelanjutan			755.370.746,00	DINAS KOMUNIKASI DAN INFORMATIKA
	2.16.03.2.02.0017	Koordinasi Pengelolaan Data dan Informasi																		
			Jumlah data dan informasi yang dipetakan berdasarkan Arsitektur SPBE pemerintah daerah				2 Dokumen	1 Dokumen	95.275.359,00	350.870.752,00	350.870.752,00	255.595.393,00	Kab. Sidoarjo, Sidoarjo, Lemahputro	PENDAPATAN ASLI DAERAH (PAD)	Memperkuat reformasi politik, hukum dan birokrasi, serta memperkuat pencegahan dan pemberantasan korupsi, narkoba, judi, dan penyeludupan.	5. Peningkatan tatakelola pemerintahan yang bersih melalui Percepatan transformasi digital dan pelayanan publik berkualitas serta implementasi pembangunan berkelanjutan 5. Peningkatan tatakelola pemerintahan yang bersih melalui Percepatan transformasi digital dan pelayanan publik berkualitas serta implementasi pembangunan berkelanjutan			385.957.827,00	DINAS KOMUNIKASI DAN INFORMATIKA
	2.16.03.2.02.0018	Koordinasi penyusunan dan/atau reviu arsitektur dan peta rencana SPBE Pemerintah Daerah																		
			Jumlah dokumen arsitektur SPBE Pemerintah Daerah yang memuat 6 domain arsitektur dan peta rencana yang diusulkan				1 Dokumen	1 Dokumen	37.800.000,00	37.800.000,00	37.800.000,00	0,00	Kab. Sidoarjo, Sidoarjo, Lemahputro	PENDAPATAN ASLI DAERAH (PAD)	Memperkuat reformasi politik, hukum dan birokrasi, serta memperkuat pencegahan dan pemberantasan korupsi, narkoba, judi, dan penyeludupan.	5. Peningkatan tatakelola pemerintahan yang bersih melalui Percepatan transformasi digital dan pelayanan publik berkualitas serta implementasi pembangunan berkelanjutan 5. Peningkatan tatakelola pemerintahan yang bersih melalui Percepatan transformasi digital dan pelayanan publik berkualitas serta implementasi pembangunan berkelanjutan			41.580.000,00	DINAS KOMUNIKASI DAN INFORMATIKA
	2.16.03.2.02.0019	Koordinasi pelaksanaan Manajemen SPBE																		
			Jumlah Dokumen Koordinasi pelaksanaan Manajemen SPBE				2 Dokumen	1 Dokumen	16.650.000,00	47.500.000,00	30.000.000,00	13.350.000,00	Kab. Sidoarjo, Sidoarjo, Lemahputro	PENDAPATAN ASLI DAERAH (PAD)	Memperkuat reformasi politik, hukum dan birokrasi, serta memperkuat pencegahan dan pemberantasan korupsi, narkoba, judi, dan penyeludupan.	- -			52.250.000,00	DINAS KOMUNIKASI DAN INFORMATIKA
	2.16.03.2.02.0020	Pembangunan dan/atau Pengembangan Aplikasi Khusus yang sesuai dengan arsitektur dan peta rencana SPBE pemerintah daerah																		

NO	KODE	URUSAN / BIDANG URUSAN / PROGRAM / KEGIATAN / SUB KEGIATAN	INDIKATOR PROGRAM / KEGIATAN / SUB KEGIATAN	TARGET AKHIR PERIODE RENSTRA OPD	REALISASI CAPAIAN RENJA OPD TAHUN 2023	PRAKIRAAN CAPAIAN TARGET RENJA OPD TAHUN 2024	CAPAIAN KINERJA DAN KERANGKA PENDANAAN										KELOMPOK SASARAN	PRAKIRAAN MAJU RENCANA TAHUN 2026		PERANGKAT DAERAH PENANGGUNG JAWAB
							TARGET 2025		PAGU INDIKATIF (Rp)			Bertambah/Berkurang (10-12)	LOKASI	SUMBER DANA	PRIORITAS			TARGET	PAGU INDIKATIF (Rp)	
							SEBELUM	SESUDAH	RKPD 2025	APBD 2025	RKPD PERUBAHAN 2025				NASIONAL	DAERAH				
1	2	3	4	5	6	7	8	9	10	11	12	13	14	15	16	17	18	19	20	21
			Jumlah aplikasi khusus yang dibangun dan/atau dikembangkan sesuai arsitektur dan peta rencana SPBE pemerintah daerah				4 Aplikasi	4 Aplikasi	43.274.460,00	0,00	0,00	-43.274.460,00	Kab. Sidoarjo, Sidoarjo, Lemahputro	PENDAPATAN ASLI DAERAH (PAD)	Memperkuat reformasi politik, hukum dan birokrasi, serta memperkuat pencegahan dan pemberantasan korupsi, narkoba, judi, dan penyeludupan.	5. Peningkatan tatakelola pemerintahan yang bersih melalui Percepatan transformasi digital dan pelayanan publik berkualitas serta implementasi pembangunan berkelanjutan 5. Peningkatan tatakelola pemerintahan yang bersih melalui Percepatan transformasi digital dan pelayanan publik berkualitas serta implementasi pembangunan berkelanjutan			2.000.000,00	DINAS KOMUNIKASI DAN INFORMATIKA
	2.16.03.2.02.0021	Penyelenggaraan Sistem Penghubung Layanan Pemerintah Daerah																		
			Jumlah Aplikasi SPBE yang terhubung dengan Sistem Penghubung Layanan Pemerintah Daerah				2 Aplikasi	2 Aplikasi	263.631.771,00	0,00	0,00	-263.631.771,00	Kab. Sidoarjo, Sidoarjo, Lemahputro	PENDAPATAN ASLI DAERAH (PAD)	Memperkuat reformasi politik, hukum dan birokrasi, serta memperkuat pencegahan dan pemberantasan korupsi, narkoba, judi, dan penyeludupan.	- -			2.000.000,00	DINAS KOMUNIKASI DAN INFORMATIKA
	2.16.03.2.02.0022	Koordinasi penyusunan rencana dan anggaran SPBE Pemerintah Daerah																		
			Jumlah dokumen usulan rencana dan anggaran SPBE Pemerintah Daerah yang telah dikonsultasikan dengan seluruh Perangkat Daerah dan disampaikan kepada Perangkat Daerah yang membidangi perencanaan pembangunan daerah dan Perangkat Daerah yang membidangi anggaran dan keuangan daerah				1 Dokumen	1 Dokumen	23.620.800,00	0,00	0,00	-23.620.800,00	Kab. Sidoarjo, Sidoarjo, Lemahputro	PENDAPATAN ASLI DAERAH (PAD)	Memperkuat reformasi politik, hukum dan birokrasi, serta memperkuat pencegahan dan pemberantasan korupsi, narkoba, judi, dan penyeludupan.	5. Peningkatan tatakelola pemerintahan yang bersih melalui Percepatan transformasi digital dan pelayanan publik berkualitas serta implementasi pembangunan berkelanjutan 5. Peningkatan tatakelola pemerintahan yang bersih melalui Percepatan transformasi digital dan pelayanan publik berkualitas serta implementasi pembangunan berkelanjutan			2.000.000,00	DINAS KOMUNIKASI DAN INFORMATIKA
	2.16.03.2.02.0023	Koordinasi dan Fasilitasi Penyelenggaraan Kabupaten atau Kota Cerdas																		
			Jumlah perangkat daerah yang mendapatkan sosialisasi program Kabupaten/Kota Cerdas				48 unit	49 unit	21.000.000,00	131.000.000,00	87.250.000,00	66.250.000,00	Kab. Sidoarjo, Sidoarjo, Lemahputro	PENDAPATAN ASLI DAERAH (PAD)	Memperkuat reformasi politik, hukum dan birokrasi, serta memperkuat pencegahan dan pemberantasan korupsi, narkoba, judi, dan penyeludupan.	5. Peningkatan tatakelola pemerintahan yang bersih melalui Percepatan transformasi digital dan pelayanan publik berkualitas serta implementasi pembangunan berkelanjutan 5. Peningkatan tatakelola pemerintahan yang bersih melalui Percepatan transformasi digital dan pelayanan publik berkualitas serta implementasi pembangunan berkelanjutan			144.100.000,00	DINAS KOMUNIKASI DAN INFORMATIKA
	2.16.03.2.02.0024	Penyelenggaraan Jaringan Intra Pemerintah Daerah Kab/Kota																		
			Jumlah perangkat daerah di pemerintah Kab/Kota yang terhubung dengan Jaringan Intra Pemerintah Daerah Kab/Kota				55 Perangkat Daerah	54 Perangkat Daerah	1.502.370.885,00	8.539.712.586,00	8.539.712.586,00	7.037.341.701,00	Kab. Sidoarjo, Sidoarjo, Lemahputro	PENDAPATAN ASLI DAERAH (PAD)	Memperkuat reformasi politik, hukum dan birokrasi, serta memperkuat pencegahan dan pemberantasan korupsi, narkoba, judi, dan penyeludupan.	5. Peningkatan tatakelola pemerintahan yang bersih melalui Percepatan transformasi digital dan pelayanan publik berkualitas serta implementasi pembangunan berkelanjutan 5. Peningkatan tatakelola pemerintahan yang bersih melalui Percepatan transformasi digital dan pelayanan publik berkualitas serta implementasi pembangunan berkelanjutan			9.393.683.845,00	DINAS KOMUNIKASI DAN INFORMATIKA
	2.16.03.2.02.0025	Koordinasi pemanfaatan Portal Pelayanan Pemerintah Daerah yang terintegrasi																		
			Jumlah Layanan Pemda yang memanfaatkan Portal pelayanan Pemerintah Daerah terintegrasi, yaitu Portal Pelayanan Publik, Portal Administrasi Pemerintahan, dan/atau Portal Data Nasional				3 Layanan	3 Layanan	1.036.482.259,00	552.046.799,00	552.046.799,00	-484.435.460,00	Kab. Sidoarjo, Sidoarjo, Lemahputro	PENDAPATAN ASLI DAERAH (PAD)	Memperkuat reformasi politik, hukum dan birokrasi, serta memperkuat pencegahan dan pemberantasan korupsi, narkoba, judi, dan penyeludupan.	5. Peningkatan tatakelola pemerintahan yang bersih melalui Percepatan transformasi digital dan pelayanan publik berkualitas serta implementasi pembangunan berkelanjutan 5. Peningkatan tatakelola pemerintahan yang bersih melalui Percepatan transformasi digital dan pelayanan publik berkualitas serta implementasi pembangunan berkelanjutan			607.251.479,00	DINAS KOMUNIKASI DAN INFORMATIKA
	2.16.03.2.02.0026	Fasilitasi penyelenggaraan Audit TIK sesuai kewenangan Dinas Kominfo																		

NO	KODE	URUSAN / BIDANG URUSAN / PROGRAM / KEGIATAN / SUB KEGIATAN	INDIKATOR PROGRAM / KEGIATAN / SUB KEGIATAN	TARGET AKHIR PERIODE RENSTRA OPD	REALISASI CAPAIAN RENJA OPD TAHUN 2023	PRAKIRAAN CAPAIAN TARGET RENJA OPD TAHUN 2024	CAPAIAN KINERJA DAN KERANGKA PENDANAAN										KELOMPOK SASARAN	PRAKIRAAN MAJU RENCANA TAHUN 2026		PERANGKAT DAERAH PENANGGUNG JAWAB
							TARGET 2025		PAGU INDIKATIF (Rp)			Bertambah/Berkurang (10-12)	LOKASI	SUMBER DANA	PRIORITAS			TARGET	PAGU INDIKATIF (Rp)	
							SEBELUM	SESUDAH	RKPD 2025	APBD 2025	RKPD PERUBAHAN 2025				NASIONAL	DAERAH				
1	2	3	4	5	6	7	8	9	10	11	12	13	14	15	16	17	18	19	20	21
			Jumlah Dokumen Fasilitasi dalam rangka penyelenggaraan Audit TIK sesuai kewenangan Dinas Kominfo				1 Dokumen	1 Dokumen	20.000.000,00	0,00	0,00	-20.000.000,00	Kab. Sidoarjo, Sidoarjo, Lemahputro	PENDAPATAN ASLI DAERAH (PAD)	Memperkuat reformasi politik, hukum dan birokrasi, serta memperkuat pencegahan dan pemberantasan korupsi, narkoba, judi, dan penyeludupan.	5. Peningkatan tatakelola pemerintahan yang bersih melalui Percepatan transformasi digital dan pelayanan publik berkualitas serta implementasi pembangunan berkelanjutan 5. Peningkatan tatakelola pemerintahan yang bersih melalui Percepatan transformasi digital dan pelayanan publik berkualitas serta implementasi pembangunan berkelanjutan			2.000.000,00	DINAS KOMUNIKASI DAN INFORMATIKA
	2.16.03.2.02.0027	Implementasi Inovasi Program Kota Cerdas sesuai dengan Masterplan Kabupaten atau Kota Cerdas																		
			Jumlah implementasi Inovasi Program Kota Cerdas sesuai dengan Masterplan Kabupaten/Kota Cerdas				1 Program	1 Program	16.650.000,00	47.500.000,00	30.000.000,00	13.350.000,00	Kab. Sidoarjo, Sidoarjo, Lemahputro	PENDAPATAN ASLI DAERAH (PAD)	Memperkuat reformasi politik, hukum dan birokrasi, serta memperkuat pencegahan dan pemberantasan korupsi, narkoba, judi, dan penyeludupan.	- -			52.250.000,00	DINAS KOMUNIKASI DAN INFORMATIKA
	2.16.03.2.02.0028	Koordinasi dan Fasilitasi Promosi Literasi SPBEdan/atau kolaborasi penyelenggaraan SPBE																		
			Jumlah dokumen koordinasi Fasilitasi Promosi Literasi SPBE dan/atau kolaborasi penyelenggaraan SPBE				1 Dokumen	1 Dokumen	205.675.000,00	241.385.000,00	241.385.000,00	35.710.000,00	Kab. Sidoarjo, Sidoarjo, Lemahputro	PENDAPATAN ASLI DAERAH (PAD)	Memperkuat reformasi politik, hukum dan birokrasi, serta memperkuat pencegahan dan pemberantasan korupsi, narkoba, judi, dan penyeludupan.	5. Peningkatan tatakelola pemerintahan yang bersih melalui Percepatan transformasi digital dan pelayanan publik berkualitas serta implementasi pembangunan berkelanjutan 5. Peningkatan tatakelola pemerintahan yang bersih melalui Percepatan transformasi digital dan pelayanan publik berkualitas serta implementasi pembangunan berkelanjutan			265.523.500,00	DINAS KOMUNIKASI DAN INFORMATIKA
	2.16.03.2.02.0029	Koordinasi pemanfaatan Aplikasi Umum SPBE																		
			Jumlah Aplikasi Umum yang telah dimanfaatkan				4 Aplikasi	4 Aplikasi	281.050.060,00	0,00	0,00	-281.050.060,00	Kab. Sidoarjo, Sidoarjo, Lemahputro	PENDAPATAN ASLI DAERAH (PAD)	Memperkuat reformasi politik, hukum dan birokrasi, serta memperkuat pencegahan dan pemberantasan korupsi, narkoba, judi, dan penyeludupan.	5. Peningkatan tatakelola pemerintahan yang bersih melalui Percepatan transformasi digital dan pelayanan publik berkualitas serta implementasi pembangunan berkelanjutan 5. Peningkatan tatakelola pemerintahan yang bersih melalui Percepatan transformasi digital dan pelayanan publik berkualitas serta implementasi pembangunan berkelanjutan			2.000.000,00	DINAS KOMUNIKASI DAN INFORMATIKA
	2.16.03.2.02.0030	Penyediaan Akses Internet untuk Perangkat Daerah dalam rangka penyelenggaraan SPBE																		
			Jumlah Perangkat Daerah yang memanfaatkan akses internet yang disediakan oleh Dinas				55 Perangkat Daerah	54 Perangkat Daerah	10.600.000.000,00	10.000.000.000,00	10.000.000.000,00	-600.000.000,00	Kab. Sidoarjo, Sidoarjo, Lemahputro	PENDAPATAN ASLI DAERAH (PAD)	Memperkuat reformasi politik, hukum dan birokrasi, serta memperkuat pencegahan dan pemberantasan korupsi, narkoba, judi, dan penyeludupan.	5. Peningkatan tatakelola pemerintahan yang bersih melalui Percepatan transformasi digital dan pelayanan publik berkualitas serta implementasi pembangunan berkelanjutan 5. Peningkatan tatakelola pemerintahan yang bersih melalui Percepatan transformasi digital dan pelayanan publik berkualitas serta implementasi pembangunan berkelanjutan			11.000.000.000,00	DINAS KOMUNIKASI DAN INFORMATIKA
	2.20	**URUSAN PEMERINTAHAN BIDANG STATISTIK**							**866.757.301,00**	**799.847.681,00**	**799.847.681,00**	**-66.909.620,00**							**953.433.081,00**	
1.	**2.20.02**	**PROGRAM PENYELENGGARAAN STATISTIK SEKTORAL**	**Persentase Perangkat Daerah (PD) yang menggunakan data statistik dalam menyusun perencanaan dan melakukan evaluasi pembangunan daerah Persentase data statistik yang digunakan sebagai bahan informasi**				**100 80 persentase persentase**	**100 80 persentase persentase**	**866.757.301,00**	**799.847.681,00**	**799.847.681,00**	**86.675.780,00**							**953.433.081,00**	

NO	KODE	URUSAN / BIDANG URUSAN / PROGRAM / KEGIATAN / SUB KEGIATAN	INDIKATOR PROGRAM / KEGIATAN / SUB KEGIATAN	TARGET AKHIR PERIODE RENSTRA OPD	REALISASI CAPAIAN RENJA OPD TAHUN 2023	PRAKIRAAN CAPAIAN TARGET RENJA OPD TAHUN 2024	CAPAIAN KINERJA DAN KERANGKA PENDANAAN										KELOMPOK SASARAN	PRAKIRAAN MAJU RENCANA TAHUN 2026		PERANGKAT DAERAH PENANGGUNG JAWAB
							TARGET 2025		PAGU INDIKATIF (Rp)			Bertambah/Berkurang (10-12)	LOKASI	SUMBER DANA	PRIORITAS			TARGET	PAGU INDIKATIF (Rp)	
							SEBELUM	SESUDAH	RKPD 2025	APBD 2025	RKPD PERUBAHAN 2025				NASIONAL	DAERAH				
1	2	3	4	5	6	7	8	9	10	11	12	13	14	15	16	17	18	19	20	21
	2.20.02.2.01	Penyelenggaraan Statistik Sektoral di Lingkup Daerah Kabupaten/Kota	*Jumlah data statistik sektoral yang diolah dan dianalisa*				5 Data	4 Data	866.757.301,00	799.847.681,00	799.847.681,00	-66.909.620,00			Memperkuat reformasi politik, hukum dan birokrasi, serta memperkuat pencegahan dan pemberantasan korupsi, narkoba, judi, dan penyeludupan.	5. Peningkatan tatakelola pemerintahan yang bersih melalui Percepatan transformasi digital dan pelayanan publik berkualitas serta implementasi pembangunan berkelanjutan 5. Peningkatan tatakelola pemerintahan yang bersih melalui Percepatan transformasi digital dan pelayanan publik berkualitas serta implementasi pembangunan berkelanjutan	Aparatur dan publik atau masyarakat		953.433.081,00	DINAS KOMUNIKASI DAN INFORMATIKA
	2.20.02.2.01.0007	Pengingkatan Kapasitas Kelembagaan Statistik Sektoral																		
			Jumlah pegawai yang mendapatkan pelatihan di bidang statistik				49 Orang	49 Orang	25.250.384,00	25.250.384,00	25.250.384,00	0,00	Kab. Sidoarjo, Sidoarjo, Lemahputro	PENDAPATAN ASLI DAERAH (PAD)	Memperkuat reformasi politik, hukum dan birokrasi, serta memperkuat pencegahan dan pemberantasan korupsi, narkoba, judi, dan penyeludupan.	5. Peningkatan tatakelola pemerintahan yang bersih melalui Percepatan transformasi digital dan pelayanan publik berkualitas serta implementasi pembangunan berkelanjutan 5. Peningkatan tatakelola pemerintahan yang bersih melalui Percepatan transformasi digital dan pelayanan publik berkualitas serta implementasi pembangunan berkelanjutan			27.775.450,00	DINAS KOMUNIKASI DAN INFORMATIKA
	2.20.02.2.01.0008	Peningkatan Peran Statistik Sektoral terhadap Sistem Statistik Nasional																		
			Persentase Perangkat Daerah yang menggunakan data Statistik untuk Perencanaan, Monitoring, dan Evaluasi Pembangunan dan/atau Penyusunan Kebijakan				100 Persentase	100 Persentase	166.093.601,00	102.947.921,00	102.947.921,00	-63.145.680,00	Kab. Sidoarjo, Sidoarjo, Lemahputro	PENDAPATAN ASLI DAERAH (PAD)	Memperkuat reformasi politik, hukum dan birokrasi, serta memperkuat pencegahan dan pemberantasan korupsi, narkoba, judi, dan penyeludupan.	- -			182.702.971,00	DINAS KOMUNIKASI DAN INFORMATIKA
	2.20.02.2.01.0009	Peningkatan Kualitas Data Statistik Sektoral																		
			Persentase kegiatan statistik sektoral yang rilis tepat waktu				100 Persentase	100 Persentase	137.005.984,00	135.629.100,00	135.629.100,00	-1.376.884,00	Kab. Sidoarjo, Sidoarjo, Lemahputro	PENDAPATAN ASLI DAERAH (PAD)	Memperkuat reformasi politik, hukum dan birokrasi, serta memperkuat pencegahan dan pemberantasan korupsi, narkoba, judi, dan penyeludupan.	5. Peningkatan tatakelola pemerintahan yang bersih melalui Percepatan transformasi digital dan pelayanan publik berkualitas serta implementasi pembangunan berkelanjutan 5. Peningkatan tatakelola pemerintahan yang bersih melalui Percepatan transformasi digital dan pelayanan publik berkualitas serta implementasi pembangunan berkelanjutan			150.706.580,00	DINAS KOMUNIKASI DAN INFORMATIKA
	2.20.02.2.01.0010	Penyelenggaraan Statistik Sektoral yang sesuai dengan Prinsip Satu Data Indonesia																		
			Jumlah kegiatan statistik sektoral yang telah dilengkapi metadata				80 Dokumen	80 Dokumen	31.970.276,00	31.470.276,00	31.470.276,00	-500.000,00	Kab. Sidoarjo, Sidoarjo, Lemahputro	PENDAPATAN ASLI DAERAH (PAD)	Memperkuat reformasi politik, hukum dan birokrasi, serta memperkuat pencegahan dan pemberantasan korupsi, narkoba, judi, dan penyeludupan.	5. Peningkatan tatakelola pemerintahan yang bersih melalui Percepatan transformasi digital dan pelayanan publik berkualitas serta implementasi pembangunan berkelanjutan 5. Peningkatan tatakelola pemerintahan yang bersih melalui Percepatan transformasi digital dan pelayanan publik berkualitas serta implementasi pembangunan berkelanjutan			35.167.300,00	DINAS KOMUNIKASI DAN INFORMATIKA
	2.20.02.2.01.0011	Pelaksanaan Proses Bisnis Statistik Sektoral Sesuai Standar																		
			Jumlah Statistik Sektoral yang sudah meminta rekomendasi dari Pembina Data Statistik				70 Dokumen	70 Dokumen	506.437.056,00	504.550.000,00	504.550.000,00	-1.887.056,00	Kab. Sidoarjo, Sidoarjo, Semua Kel/Desa Kab. Sidoarjo, Sidoarjo, Lemahputro	PENDAPATAN ASLI DAERAH (PAD)	Memperkuat reformasi politik, hukum dan birokrasi, serta memperkuat pencegahan dan pemberantasan korupsi, narkoba, judi, dan penyeludupan.	5. Peningkatan tatakelola pemerintahan yang bersih melalui Percepatan transformasi digital dan pelayanan publik berkualitas serta implementasi pembangunan berkelanjutan 5. Peningkatan tatakelola pemerintahan yang bersih melalui Percepatan transformasi digital dan pelayanan publik berkualitas serta implementasi pembangunan berkelanjutan			557.080.780,00	DINAS KOMUNIKASI DAN INFORMATIKA
	2.21	**URUSAN PEMERINTAHAN BIDANG PERSANDIAN**							**1.239.466.110,00**	**1.291.761.230,00**	**1.291.761.230,00**	**52.295.120,00**							**1.420.937.353,00**	

NO	KODE	URUSAN / BIDANG URUSAN / PROGRAM / KEGIATAN / SUB KEGIATAN	INDIKATOR PROGRAM / KEGIATAN / SUB KEGIATAN	TARGET AKHIR PERIODE RENSTRA OPD	REALISASI CAPAIAN RENJA OPD TAHUN 2023	PRAKIRAAN CAPAIAN TARGET RENJA OPD TAHUN 2024	CAPAIAN KINERJA DAN KERANGKA PENDANAAN										KELOMPOK SASARAN	PRAKIRAAN MAJU RENCANA TAHUN 2026		PERANGKAT DAERAH PENANGGUNG JAWAB
							TARGET 2025		PAGU INDIKATIF (Rp)			Bertambah/Berkurang (10-12)	LOKASI	SUMBER DANA	PRIORITAS			TARGET	PAGU INDIKATIF (Rp)	
							SEBELUM	SESUDAH	RKPD 2025	APBD 2025	RKPD PERUBAHAN 2025				NASIONAL	DAERAH				
1	2	3	4	5	6	7	8	9	10	11	12	13	14	15	16	17	18	19	20	21
1.	**2.21.02**	**PROGRAM PENYELENGGARAAN PERSANDIAN UNTUK PENGAMANAN INFORMASI**	**INDEKS KAMI (Indeks Keamanan Informasi)**				**494 Nilai**	**494 Nilai**	**1.239.466.110,00**	**1.291.761.230,00**	**1.291.761.230,00**	**181.471.243,00**							**1.420.937.353,00**	
	2.21.02.2.01	Penyelenggaraan Persandian untuk Pengamanan Informasi Pemerintah Daerah Kabupaten/Kota	*Jumlah area kontrol keamanan informasi yang terpenuhi berdasar ISO 27001:2013* *Jumlah penyelenggaraan persandian untuk pengamanan informasi*				8 Buah 8 Lokasi	8 Buah 8 Lokasi	1.239.466.110,00	1.291.761.230,00	1.291.761.230,00	52.295.120,00			Memperkuat reformasi politik, hukum dan birokrasi, serta memperkuat pencegahan dan pemberantasan korupsi, narkoba, judi, dan penyeludupan.	5. Peningkatan tatakelola pemerintahan yang bersih melalui Percepatan transformasi digital dan pelayanan publik berkualitas serta implementasi pembangunan berkelanjutan 5. Peningkatan tatakelola pemerintahan yang bersih melalui Percepatan transformasi digital dan pelayanan publik berkualitas serta implementasi pembangunan berkelanjutan	Aparatur dan publik atau masyarakat		1.420.937.353,00	DINAS KOMUNIKASI DAN INFORMATIKA
	2.21.02.2.01.0001	Penetapan Kebijakan Tata Kelola Keamanan Informasi dan Jaring Komunikasi Sandi Pemerintah Daerah Kabupaten/Kota																		
			Jumlah Kebijakan Tata Kelola Keamanan Informasi dan Jaring Komunikasi Sandi Pemerintah Daerah Kabupaten/Kota yang Ditetapkan				1 Dokumen	1 Dokumen	183.186.250,00	194.369.500,00	194.369.500,00	11.183.250,00	Kab. Sidoarjo, Sidoarjo, Lemahputro	PENDAPATAN ASLI DAERAH (PAD)	Memperkuat reformasi politik, hukum dan birokrasi, serta memperkuat pencegahan dan pemberantasan korupsi, narkoba, judi, dan penyeludupan.	5. Peningkatan tatakelola pemerintahan yang bersih melalui Percepatan transformasi digital dan pelayanan publik berkualitas serta implementasi pembangunan berkelanjutan 5. Peningkatan tatakelola pemerintahan yang bersih melalui Percepatan transformasi digital dan pelayanan publik berkualitas serta implementasi pembangunan berkelanjutan			213.806.450,00	DINAS KOMUNIKASI DAN INFORMATIKA
	2.21.02.2.01.0002	Pelaksanaan Analisis Kebutuhan dan Pengelolaan Sumber Daya Keamanan Informasi Pemerintah Daerah Kabupaten/Kota																		
			Jumlah Laporan Analisis Kebutuhan dan Pengelolaan Sumber Daya Keamanan Informasi Pemerintah Daerah Kabupaten/Kota				1 Laporan	1 Laporan	864.412.500,00	832.500.000,00	832.500.000,00	-31.912.500,00	Kab. Sidoarjo, Sidoarjo, Lemahputro	PENDAPATAN ASLI DAERAH (PAD)	Memperkuat reformasi politik, hukum dan birokrasi, serta memperkuat pencegahan dan pemberantasan korupsi, narkoba, judi, dan penyeludupan.	5. Peningkatan tatakelola pemerintahan yang bersih melalui Percepatan transformasi digital dan pelayanan publik berkualitas serta implementasi pembangunan berkelanjutan 5. Peningkatan tatakelola pemerintahan yang bersih melalui Percepatan transformasi digital dan pelayanan publik berkualitas serta implementasi pembangunan berkelanjutan			915.750.000,00	DINAS KOMUNIKASI DAN INFORMATIKA
	2.21.02.2.01.0003	Pelaksanaan Keamanan Informasi Pemerintahan Daerah Kabupaten/Kota Berbasis Elektronik dan Non Elektronik																		
			Jumlah Laporan Pelaksanaan Keamanan Informasi Pemerintahan Daerah Kabupaten/Kota Berbasis Elektronik dan Non Elektronik				1 Laporan	1 Laporan	140.058.100,00	254.891.730,00	254.891.730,00	114.833.630,00	Kab. Sidoarjo, Sidoarjo, Lemahputro	PENDAPATAN ASLI DAERAH (PAD)	Memperkuat reformasi politik, hukum dan birokrasi, serta memperkuat pencegahan dan pemberantasan korupsi, narkoba, judi, dan penyeludupan.	5. Peningkatan tatakelola pemerintahan yang bersih melalui Percepatan transformasi digital dan pelayanan publik berkualitas serta implementasi pembangunan berkelanjutan 5. Peningkatan tatakelola pemerintahan yang bersih melalui Percepatan transformasi digital dan pelayanan publik berkualitas serta implementasi pembangunan berkelanjutan			280.380.903,00	DINAS KOMUNIKASI DAN INFORMATIKA
	2.21.02.2.01.0004	Penyediaan Layanan Keamanan Informasi Pemerintah Daerah Kabupaten/Kota																		
			Jumlah Perangkat Daerah yang Telah Menggunakan Layanan Keamanan Informasi				47 Perangkat Daerah	48 Perangkat Daerah	51.809.260,00	10.000.000,00	10.000.000,00	-41.809.260,00	Kab. Sidoarjo, Sidoarjo, Lemahputro	PENDAPATAN ASLI DAERAH (PAD)	Memperkuat reformasi politik, hukum dan birokrasi, serta memperkuat pencegahan dan pemberantasan korupsi, narkoba, judi, dan penyeludupan.	5. Peningkatan tatakelola pemerintahan yang bersih melalui Percepatan transformasi digital dan pelayanan publik berkualitas serta implementasi pembangunan berkelanjutan 5. Peningkatan tatakelola pemerintahan yang bersih melalui Percepatan transformasi digital dan pelayanan publik berkualitas serta implementasi pembangunan berkelanjutan			11.000.000,00	DINAS KOMUNIKASI DAN INFORMATIKA
		DINAS KOPERASI DAN USAHA MIKRO							**42.023.857.819,00**	**23.842.235.672,00**	**21.703.985.428,00**	**-20.319.872.391,00**							**39.794.796.748,00**	
	2	**URUSAN PEMERINTAHAN WAJIB YANG TIDAK BERKAITAN DENGAN PELAYANAN DASAR**							**42.023.857.819,00**	**23.842.235.672,00**	**21.703.985.428,00**	**-20.319.872.391,00**							**39.794.796.748,00**	
	2.17	**URUSAN PEMERINTAHAN BIDANG KOPERASI, USAHA KECIL, DAN MENENGAH**							**42.023.857.819,00**	**23.842.235.672,00**	**21.703.985.428,00**	**-20.319.872.391,00**							**39.794.796.748,00**	

NO	KODE	URUSAN / BIDANG URUSAN / PROGRAM / KEGIATAN / SUB KEGIATAN	INDIKATOR PROGRAM / KEGIATAN / SUB KEGIATAN	TARGET AKHIR PERIODE RENSTRA OPD	REALISASI CAPAIAN RENJA OPD TAHUN 2023	PRAKIRAAN CAPAIAN TARGET RENJA OPD TAHUN 2024	CAPAIAN KINERJA DAN KERANGKA PENDANAAN										KELOMPOK SASARAN	PRAKIRAAN MAJU RENCANA TAHUN 2026		PERANGKAT DAERAH PENANGGUNG JAWAB
							TARGET 2025		PAGU INDIKATIF (Rp)			Bertambah/Berkurang (10-12)	LOKASI	SUMBER DANA	PRIORITAS			TARGET	PAGU INDIKATIF (Rp)	
							SEBELUM	SESUDAH	RKPD 2025	APBD 2025	RKPD PERUBAHAN 2025				NASIONAL	DAERAH				
1	2	3	4	5	6	7	8	9	10	11	12	13	14	15	16	17	18	19	20	21
1.	**2.17.01**	**PROGRAM PENUNJANG URUSAN PEMERINTAHAN DAERAH KABUPATEN/KOTA**	**Tingkat Kepuasan Aparatur Perangkat Daerah Terhadap Pelayanan Kesekretariatan**				**87 Persen**	**87 Persen**	**8.630.864.532,00**	**9.587.115.010,00**	**9.710.747.768,00**	**1.501.335.846,00**							**10.132.200.378,00**	
	2.17.01.2.01	Perencanaan, Penganggaran, dan Evaluasi Kinerja Perangkat Daerah	*Jumlah dokumen laporan evaluasi kinerja PD yang disusun sesuai ketentuan* *Jumlah dokumen perencanaan dan penganggaran yang disusun sesuai ketentuan*				5 Dokumen 8 Dokumen	5 Dokumen 8 Dokumen	269.097.623,00	183.101.070,00	98.101.070,00	-170.996.553,00			Membangun dari desa dan dari bawah untuk pertumbuhan ekonomi, pemerataan ekonomi dan pemberantasan kemiskinan.	3. Implementasi kebijakan yang mendukung berkembangnya perikanan, pertanian, ekonomi kreatif yang terintegrasi dengan Koperasi dan Usaha Mikro hingga level desa untuk mempercepat penanggulangan kemiskinan 3. Implementasi kebijakan yang mendukung berkembangnya perikanan, pertanian, ekonomi kreatif yang terintegrasi dengan Koperasi dan Usaha Mikro hingga level desa untuk mempercepat penanggulangan kemiskinan	Dinas Koperasi dan Usaha Mikro		237.653.322,00	DINAS KOPERASI DAN USAHA MIKRO
	2.17.01.2.01.0001	Penyusunan Dokumen Perencanaan Perangkat Daerah																		
			Jumlah Dokumen Perencanaan Perangkat Daerah				2 Dokumen	3 Dokumen	51.044.690,00	26.294.690,00	26.294.690,00	-24.750.000,00	Kab. Sidoarjo, Semua Kecamatan, Semua Kel/Desa	PENDAPATAN ASLI DAERAH (PAD)	Membangun dari desa dan dari bawah untuk pertumbuhan ekonomi, pemerataan ekonomi dan pemberantasan kemiskinan.	3. Implementasi kebijakan yang mendukung berkembangnya perikanan, pertanian, ekonomi kreatif yang terintegrasi dengan Koperasi dan Usaha Mikro hingga level desa untuk mempercepat penanggulangan kemiskinan 3. Implementasi kebijakan yang mendukung berkembangnya perikanan, pertanian, ekonomi kreatif yang terintegrasi dengan Koperasi dan Usaha Mikro hingga level desa untuk mempercepat penanggulangan kemiskinan			7.634.101,00	DINAS KOPERASI DAN USAHA MIKRO
	2.17.01.2.01.0002	Koordinasi dan Penyusunan Dokumen RKA-SKPD																		
			Jumlah Dokumen RKA-SKPD dan Laporan Hasil Koordinasi Penyusunan Dokumen RKA-SKPD				2 Dokumen	1 Dokumen	843.690,00	522.345,00	522.345,00	-321.345,00	Kab. Sidoarjo, Semua Kecamatan, Semua Kel/Desa	PENDAPATAN ASLI DAERAH (PAD)	Membangun dari desa dan dari bawah untuk pertumbuhan ekonomi, pemerataan ekonomi dan pemberantasan kemiskinan.	3. Implementasi kebijakan yang mendukung berkembangnya perikanan, pertanian, ekonomi kreatif yang terintegrasi dengan Koperasi dan Usaha Mikro hingga level desa untuk mempercepat penanggulangan kemiskinan 3. Implementasi kebijakan yang mendukung berkembangnya perikanan, pertanian, ekonomi kreatif yang terintegrasi dengan Koperasi dan Usaha Mikro hingga level desa untuk mempercepat penanggulangan kemiskinan			3.392.284,00	DINAS KOPERASI DAN USAHA MIKRO
	2.17.01.2.01.0003	Koordinasi dan Penyusunan Dokumen Perubahan RKA-SKPD																		
			Jumlah Dokumen Perubahan RKA-SKPD dan Laporan Hasil Koordinasi Penyusunan Dokumen Perubahan RKA-SKPD				2 Dokumen	1 Dokumen	843.690,00	522.345,00	522.345,00	-321.345,00	Kab. Sidoarjo, Semua Kecamatan, Semua Kel/Desa	PENDAPATAN ASLI DAERAH (PAD)	Membangun dari desa dan dari bawah untuk pertumbuhan ekonomi, pemerataan ekonomi dan pemberantasan kemiskinan.	3. Implementasi kebijakan yang mendukung berkembangnya perikanan, pertanian, ekonomi kreatif yang terintegrasi dengan Koperasi dan Usaha Mikro hingga level desa untuk mempercepat penanggulangan kemiskinan 3. Implementasi kebijakan yang mendukung berkembangnya perikanan, pertanian, ekonomi kreatif yang terintegrasi dengan Koperasi dan Usaha Mikro hingga level desa untuk mempercepat penanggulangan kemiskinan			2.287.934,00	DINAS KOPERASI DAN USAHA MIKRO
	2.17.01.2.01.0004	Koordinasi dan Penyusunan DPA-SKPD																		

NO	KODE	URUSAN / BIDANG URUSAN / PROGRAM / KEGIATAN / SUB KEGIATAN	INDIKATOR PROGRAM / KEGIATAN / SUB KEGIATAN	TARGET AKHIR PERIODE RENSTRA OPD	REALISASI CAPAIAN RENJA OPD TAHUN 2023	PRAKIRAAN CAPAIAN TARGET RENJA OPD TAHUN 2024	CAPAIAN KINERJA DAN KERANGKA PENDANAAN										KELOMPOK SASARAN	PRAKIRAAN MAJU RENCANA TAHUN 2026		PERANGKAT DAERAH PENANGGUNG JAWAB
							TARGET 2025		PAGU INDIKATIF (Rp)			Bertambah/Berkurang (10-12)	LOKASI	SUMBER DANA	PRIORITAS			TARGET	PAGU INDIKATIF (Rp)	
							SEBELUM	SESUDAH	RKPD 2025	APBD 2025	RKPD PERUBAHAN 2025				NASIONAL	DAERAH				
1	2	3	4	5	6	7	8	9	10	11	12	13	14	15	16	17	18	19	20	21
			Jumlah Dokumen DPA-SKPD dan Laporan Hasil Koordinasi Penyusunan Dokumen DPA-SKPD				2 Dokumen	1 Dokumen	2.240.000,00	1.570.000,00	1.570.000,00	-670.000,00	Kab. Sidoarjo, Semua Kecamatan, Semua Kel/Desa	PENDAPATAN ASLI DAERAH (PAD)	Membangun dari desa dan dari bawah untuk pertumbuhan ekonomi, pemerataan ekonomi dan pemberantasan kemiskinan.	3. Implementasi kebijakan yang mendukung berkembangnya perikanan, pertanian, ekonomi kreatif yang terintegrasi dengan Koperasi dan Usaha Mikro hingga level desa untuk mempercepat penanggulangan kemiskinan 3. Implementasi kebijakan yang mendukung berkembangnya perikanan, pertanian, ekonomi kreatif yang terintegrasi dengan Koperasi dan Usaha Mikro hingga level desa untuk mempercepat penanggulangan kemiskinan			3.392.284,00	DINAS KOPERASI DAN USAHA MIKRO
	2.17.01.2.01.0005	Koordinasi dan Penyusunan Perubahan DPA- SKPD																		
			Jumlah Dokumen Perubahan DPA-SKPD dan Laporan Hasil Koordinasi Penyusunan Dokumen Perubahan DPA-SKPD				2 Dokumen	1 Dokumen	2.540.000,00	2.540.000,00	2.540.000,00	0,00	Kab. Sidoarjo, Semua Kecamatan, Semua Kel/Desa	PENDAPATAN ASLI DAERAH (PAD)	Membangun dari desa dan dari bawah untuk pertumbuhan ekonomi, pemerataan ekonomi dan pemberantasan kemiskinan.	3. Implementasi kebijakan yang mendukung berkembangnya perikanan, pertanian, ekonomi kreatif yang terintegrasi dengan Koperasi dan Usaha Mikro hingga level desa untuk mempercepat penanggulangan kemiskinan 3. Implementasi kebijakan yang mendukung berkembangnya perikanan, pertanian, ekonomi kreatif yang terintegrasi dengan Koperasi dan Usaha Mikro hingga level desa untuk mempercepat penanggulangan kemiskinan			3.540.000,00	DINAS KOPERASI DAN USAHA MIKRO
	2.17.01.2.01.0006	Koordinasi dan Penyusunan Laporan Capaian Kinerja dan Ikhtisar Realisasi Kinerja SKPD																		
			Jumlah Laporan Capaian Kinerja dan Ikhtisar Realisasi Kinerja SKPD dan Laporan Hasil Koordinasi Penyusunan Laporan Capaian Kinerja dan Ikhtisar Realisasi Kinerja SKPD				5 Laporan	7 Laporan	2.335.532,00	776.690,00	776.690,00	-1.558.842,00	Kab. Sidoarjo, Semua Kecamatan, Semua Kel/Desa	PENDAPATAN ASLI DAERAH (PAD)	Membangun dari desa dan dari bawah untuk pertumbuhan ekonomi, pemerataan ekonomi dan pemberantasan kemiskinan.	3. Implementasi kebijakan yang mendukung berkembangnya perikanan, pertanian, ekonomi kreatif yang terintegrasi dengan Koperasi dan Usaha Mikro hingga level desa untuk mempercepat penanggulangan kemiskinan 3. Implementasi kebijakan yang mendukung berkembangnya perikanan, pertanian, ekonomi kreatif yang terintegrasi dengan Koperasi dan Usaha Mikro hingga level desa untuk mempercepat penanggulangan kemiskinan			2.406.719,00	DINAS KOPERASI DAN USAHA MIKRO
	2.17.01.2.01.0007	Evaluasi Kinerja Perangkat Daerah																		
			Jumlah Laporan Evaluasi Kinerja Perangkat Daerah				1 Laporan	1 Laporan	144.250.000,00	96.875.000,00	11.875.000,00	-132.375.000,00	Kab. Sidoarjo, Semua Kecamatan, Semua Kel/Desa	PENDAPATAN ASLI DAERAH (PAD)	Membangun dari desa dan dari bawah untuk pertumbuhan ekonomi, pemerataan ekonomi dan pemberantasan kemiskinan.	3. Implementasi kebijakan yang mendukung berkembangnya perikanan, pertanian, ekonomi kreatif yang terintegrasi dengan Koperasi dan Usaha Mikro hingga level desa untuk mempercepat penanggulangan kemiskinan 3. Implementasi kebijakan yang mendukung berkembangnya perikanan, pertanian, ekonomi kreatif yang terintegrasi dengan Koperasi dan Usaha Mikro hingga level desa untuk mempercepat penanggulangan kemiskinan			150.000.000,00	DINAS KOPERASI DAN USAHA MIKRO
	2.17.01.2.01.0008	Penyelenggaraan Walidata Pendukung Statistik Sektoral Daerah																		

NO	KODE	URUSAN / BIDANG URUSAN / PROGRAM / KEGIATAN / SUB KEGIATAN	INDIKATOR PROGRAM / KEGIATAN / SUB KEGIATAN	TARGET AKHIR PERIODE RENSTRA OPD	REALISASI CAPAIAN RENJA OPD TAHUN 2023	PRAKIRAAN CAPAIAN TARGET RENJA OPD TAHUN 2024	CAPAIAN KINERJA DAN KERANGKA PENDANAAN										KELOMPOK SASARAN	PRAKIRAAN MAJU RENCANA TAHUN 2026		PERANGKAT DAERAH PENANGGUNG JAWAB
							TARGET 2025		PAGU INDIKATIF (Rp)			Bertambah/Berkurang (10-12)	LOKASI	SUMBER DANA	PRIORITAS			TARGET	PAGU INDIKATIF (Rp)	
							SEBELUM	SESUDAH	RKPD 2025	APBD 2025	RKPD PERUBAHAN 2025				NASIONAL	DAERAH				
1	2	3	4	5	6	7	8	9	10	11	12	13	14	15	16	17	18	19	20	21
			Jumlah Dokumen Hasil Penyelenggaraan Walidata Pendukung Statistik Sektoral Daerah				1 Dokumen	1 Dokumen	50.000.000,00	33.500.000,00	33.500.000,00	-16.500.000,00	Kab. Sidoarjo, Sidoarjo, Semua Kel/Desa	PENDAPATAN ASLI DAERAH (PAD)	Membangun dari desa dan dari bawah untuk pertumbuhan ekonomi, pemerataan ekonomi dan pemberantasan kemiskinan.	3. Implementasi kebijakan yang mendukung berkembangnya perikanan, pertanian, ekonomi kreatif yang terintegrasi dengan Koperasi dan Usaha Mikro hingga level desa untuk mempercepat penanggulangan kemiskinan 3. Implementasi kebijakan yang mendukung berkembangnya perikanan, pertanian, ekonomi kreatif yang terintegrasi dengan Koperasi dan Usaha Mikro hingga level desa untuk mempercepat penanggulangan kemiskinan			50.000.000,00	DINAS KOPERASI DAN USAHA MIKRO
	2.17.01.2.01.0009	Pelaksanaan Pengumpulan Data Statistik Sektoral Daerah																		
			Jumlah Data Statistik Sektoral Daerah yang Telah Dikumpulkan dan Diperiksa Lingkup Perangkat Daerah				1 Data	1 Data	15.000.021,00	20.500.000,00	20.500.000,00	5.499.979,00	Kab. Sidoarjo, Sidoarjo, Semua Kel/Desa	PENDAPATAN ASLI DAERAH (PAD)	Membangun dari desa dan dari bawah untuk pertumbuhan ekonomi, pemerataan ekonomi dan pemberantasan kemiskinan.	3. Implementasi kebijakan yang mendukung berkembangnya perikanan, pertanian, ekonomi kreatif yang terintegrasi dengan Koperasi dan Usaha Mikro hingga level desa untuk mempercepat penanggulangan kemiskinan 3. Implementasi kebijakan yang mendukung berkembangnya perikanan, pertanian, ekonomi kreatif yang terintegrasi dengan Koperasi dan Usaha Mikro hingga level desa untuk mempercepat penanggulangan kemiskinan			15.000.000,00	DINAS KOPERASI DAN USAHA MIKRO
	2.17.01.2.02	Administrasi Keuangan Perangkat Daerah	*Persentase realisasi anggaran PD*				90 Persen	90 Persen	4.921.452.045,00	6.135.277.054,00	6.582.968.233,00	1.661.516.188,00			Membangun dari desa dan dari bawah untuk pertumbuhan ekonomi, pemerataan ekonomi dan pemberantasan kemiskinan.	3. Implementasi kebijakan yang mendukung berkembangnya perikanan, pertanian, ekonomi kreatif yang terintegrasi dengan Koperasi dan Usaha Mikro hingga level desa untuk mempercepat penanggulangan kemiskinan 3. Implementasi kebijakan yang mendukung berkembangnya perikanan, pertanian, ekonomi kreatif yang terintegrasi dengan Koperasi dan Usaha Mikro hingga level desa untuk mempercepat penanggulangan kemiskinan	Dinas Koperasi dan Usaha Mikro		6.846.504.163,00	DINAS KOPERASI DAN USAHA MIKRO
	2.17.01.2.02.0001	Penyediaan Gaji dan Tunjangan ASN																		
			Jumlah Orang yang Menerima Gaji dan Tunjangan ASN				38 Orang/bulan	30 Orang/bulan	4.916.115.323,00	6.134.734.174,00	6.582.425.353,00	1.666.310.030,00	Kab. Sidoarjo, Semua Kecamatan, Semua Kel/Desa	PENDAPATAN ASLI DAERAH (PAD) DANA ALOKASI UMUM (DAU)	Membangun dari desa dan dari bawah untuk pertumbuhan ekonomi, pemerataan ekonomi dan pemberantasan kemiskinan.	3. Implementasi kebijakan yang mendukung berkembangnya perikanan, pertanian, ekonomi kreatif yang terintegrasi dengan Koperasi dan Usaha Mikro hingga level desa untuk mempercepat penanggulangan kemiskinan 3. Implementasi kebijakan yang mendukung berkembangnya perikanan, pertanian, ekonomi kreatif yang terintegrasi dengan Koperasi dan Usaha Mikro hingga level desa untuk mempercepat penanggulangan kemiskinan			6.835.135.989,00	DINAS KOPERASI DAN USAHA MIKRO
	2.17.01.2.02.0005	Koordinasi dan Penyusunan Laporan Keuangan Akhir Tahun SKPD																		
			Jumlah Laporan Keuangan Akhir Tahun SKPD dan Laporan Hasil Koordinasi Penyusunan Laporan Keuangan Akhir Tahun SKPD				2 Laporan	1 Laporan	5.336.722,00	542.880,00	542.880,00	-4.793.842,00	Kab. Sidoarjo, Semua Kecamatan, Semua Kel/Desa	PENDAPATAN ASLI DAERAH (PAD)	Membangun dari desa dan dari bawah untuk pertumbuhan ekonomi, pemerataan ekonomi dan pemberantasan kemiskinan.	3. Implementasi kebijakan yang mendukung berkembangnya perikanan, pertanian, ekonomi kreatif yang terintegrasi dengan Koperasi dan Usaha Mikro hingga level desa untuk mempercepat penanggulangan kemiskinan 3. Implementasi kebijakan yang mendukung berkembangnya perikanan, pertanian, ekonomi kreatif yang terintegrasi dengan Koperasi dan Usaha Mikro hingga level desa untuk mempercepat penanggulangan kemiskinan			11.368.174,00	DINAS KOPERASI DAN USAHA MIKRO

NO	KODE	URUSAN / BIDANG URUSAN / PROGRAM / KEGIATAN / SUB KEGIATAN	INDIKATOR PROGRAM / KEGIATAN / SUB KEGIATAN	TARGET AKHIR PERIODE RENSTRA OPD	REALISASI CAPAIAN RENJA OPD TAHUN 2023	PRAKIRAAN CAPAIAN TARGET RENJA OPD TAHUN 2024	CAPAIAN KINERJA DAN KERANGKA PENDANAAN										KELOMPOK SASARAN	PRAKIRAAN MAJU RENCANA TAHUN 2026		PERANGKAT DAERAH PENANGGUNG JAWAB
							TARGET 2025		PAGU INDIKATIF (Rp)			Bertambah/Berkurang (10-12)	LOKASI	SUMBER DANA	PRIORITAS			TARGET	PAGU INDIKATIF (Rp)	
							SEBELUM	SESUDAH	RKPD 2025	APBD 2025	RKPD PERUBAHAN 2025				NASIONAL	DAERAH				
1	2	3	4	5	6	7	8	9	10	11	12	13	14	15	16	17	18	19	20	21
	2.17.01.2.03	Administrasi Barang Milik Daerah pada Perangkat Daerah	*Persentase BMD SKPD yang telah teregristrasi* *Persentase BMD SKPD yang telah tersertifikasi*				85 Persen	85 Persen	331.404,00	100.285.404,00	100.285.404,00	99.954.000,00			Membangun dari desa dan dari bawah untuk pertumbuhan ekonomi, pemerataan ekonomi dan pemberantasan kemiskinan.	3. Implementasi kebijakan yang mendukung berkembangnya perikanan, pertanian, ekonomi kreatif yang terintegrasi dengan Koperasi dan Usaha Mikro hingga level desa untuk mempercepat penanggulangan kemiskinan 3. Implementasi kebijakan yang mendukung berkembangnya perikanan, pertanian, ekonomi kreatif yang terintegrasi dengan Koperasi dan Usaha Mikro hingga level desa untuk mempercepat penanggulangan kemiskinan	Dinas Koperasi dan Usaha Mikro		264.945,00	DINAS KOPERASI DAN USAHA MIKRO
	2.17.01.2.03.0006	Penatausahaan Barang Milik Daerah pada SKPD																		
			Jumlah Laporan Penatausahaan Barang Milik Daerah pada SKPD				4 Laporan	4 Laporan	331.404,00	100.285.404,00	100.285.404,00	99.954.000,00	Kab. Sidoarjo, Semua Kecamatan, Semua Kel/Desa	PENDAPATAN ASLI DAERAH (PAD)	Membangun dari desa dan dari bawah untuk pertumbuhan ekonomi, pemerataan ekonomi dan pemberantasan kemiskinan.	3. Implementasi kebijakan yang mendukung berkembangnya perikanan, pertanian, ekonomi kreatif yang terintegrasi dengan Koperasi dan Usaha Mikro hingga level desa untuk mempercepat penanggulangan kemiskinan 3. Implementasi kebijakan yang mendukung berkembangnya perikanan, pertanian, ekonomi kreatif yang terintegrasi dengan Koperasi dan Usaha Mikro hingga level desa untuk mempercepat penanggulangan kemiskinan			264.945,00	DINAS KOPERASI DAN USAHA MIKRO
	2.17.01.2.05	Administrasi Kepegawaian Perangkat Daerah	*Persentase ASN yang disiplin* *Persentase ASN yang mengikuti pelatihan yang bersertifikat*				85 Persen 90 Persen	0 Persen	60.000.000,00	0,00	0,00	-60.000.000,00			Membangun dari desa dan dari bawah untuk pertumbuhan ekonomi, pemerataan ekonomi dan pemberantasan kemiskinan.	3. Implementasi kebijakan yang mendukung berkembangnya perikanan, pertanian, ekonomi kreatif yang terintegrasi dengan Koperasi dan Usaha Mikro hingga level desa untuk mempercepat penanggulangan kemiskinan 3. Implementasi kebijakan yang mendukung berkembangnya perikanan, pertanian, ekonomi kreatif yang terintegrasi dengan Koperasi dan Usaha Mikro hingga level desa untuk mempercepat penanggulangan kemiskinan	Dinas Koperasi dan Usaha Mikro		60.000.000,00	DINAS KOPERASI DAN USAHA MIKRO
	2.17.01.2.05.0010	Sosialisasi Peraturan Perundang-Undangan																		
			Jumlah Orang yang Mengikuti Sosialisasi Peraturan Perundang-Undangan				50 Orang	0 Orang	60.000.000,00	0,00	0,00	-60.000.000,00	Kab. Sidoarjo, Semua Kecamatan, Semua Kel/Desa	PENDAPATAN ASLI DAERAH (PAD)	Membangun dari desa dan dari bawah untuk pertumbuhan ekonomi, pemerataan ekonomi dan pemberantasan kemiskinan.	3. Implementasi kebijakan yang mendukung berkembangnya perikanan, pertanian, ekonomi kreatif yang terintegrasi dengan Koperasi dan Usaha Mikro hingga level desa untuk mempercepat penanggulangan kemiskinan 3. Implementasi kebijakan yang mendukung berkembangnya perikanan, pertanian, ekonomi kreatif yang terintegrasi dengan Koperasi dan Usaha Mikro hingga level desa untuk mempercepat penanggulangan kemiskinan			60.000.000,00	DINAS KOPERASI DAN USAHA MIKRO
	2.17.01.2.06	Administrasi Umum Perangkat Daerah	*Nilai survey kepuasan masyarakat (SKM)*				90 Persen	90 Persen	683.254.470,00	927.942.297,00	648.883.876,00	-34.370.594,00			Membangun dari desa dan dari bawah untuk pertumbuhan ekonomi, pemerataan ekonomi dan pemberantasan kemiskinan.	3. Implementasi kebijakan yang mendukung berkembangnya perikanan, pertanian, ekonomi kreatif yang terintegrasi dengan Koperasi dan Usaha Mikro hingga level desa untuk mempercepat penanggulangan kemiskinan 3. Implementasi kebijakan yang mendukung berkembangnya perikanan, pertanian, ekonomi kreatif yang terintegrasi dengan Koperasi dan Usaha Mikro hingga level desa untuk mempercepat penanggulangan kemiskinan	Dinas Koperasi dan Usaha Mikro		909.822.793,00	DINAS KOPERASI DAN USAHA MIKRO

NO	KODE	URUSAN / BIDANG URUSAN / PROGRAM / KEGIATAN / SUB KEGIATAN	INDIKATOR PROGRAM / KEGIATAN / SUB KEGIATAN	TARGET AKHIR PERIODE RENSTRA OPD	REALISASI CAPAIAN RENJA OPD TAHUN 2023	PRAKIRAAN CAPAIAN TARGET RENJA OPD TAHUN 2024	CAPAIAN KINERJA DAN KERANGKA PENDANAAN										KELOMPOK SASARAN	PRAKIRAAN MAJU RENCANA TAHUN 2026		PERANGKAT DAERAH PENANGGUNG JAWAB
							TARGET 2025		PAGU INDIKATIF (Rp)			Bertambah/Berkurang (10-12)	LOKASI	SUMBER DANA	PRIORITAS			TARGET	PAGU INDIKATIF (Rp)	
							SEBELUM	SESUDAH	RKPD 2025	APBD 2025	RKPD PERUBAHAN 2025				NASIONAL	DAERAH				
1	2	3	4	5	6	7	8	9	10	11	12	13	14	15	16	17	18	19	20	21
	2.17.01.2.06.0001	Penyediaan Komponen Instalasi Listrik/Penerangan Bangunan Kantor																		
			Jumlah Paket Komponen Instalasi Listrik/Penerangan Bangunan Kantor yang Disediakan				1 Paket	1 Paket	19.467.624,00	24.951.912,00	24.951.912,00	5.484.288,00	Kab. Sidoarjo, Semua Kecamatan, Semua Kel/Desa	PENDAPATAN ASLI DAERAH (PAD)	Membangun dari desa dan dari bawah untuk pertumbuhan ekonomi, pemerataan ekonomi dan pemberantasan kemiskinan.	3. Implementasi kebijakan yang mendukung berkembangnya perikanan, pertanian, ekonomi kreatif yang terintegrasi dengan Koperasi dan Usaha Mikro hingga level desa untuk mempercepat penanggulangan kemiskinan 3. Implementasi kebijakan yang mendukung berkembangnya perikanan, pertanian, ekonomi kreatif yang terintegrasi dengan Koperasi dan Usaha Mikro hingga level desa untuk mempercepat penanggulangan kemiskinan			25.850.439,00	DINAS KOPERASI DAN USAHA MIKRO
	2.17.01.2.06.0002	Penyediaan Peralatan dan Perlengkapan Kantor																		
			Jumlah Paket Peralatan dan Perlengkapan Kantor yang Disediakan				1 Paket	1 Paket	39.055.441,00	63.454.706,00	63.454.706,00	24.399.265,00	Kab. Sidoarjo, Semua Kecamatan, Semua Kel/Desa	PENDAPATAN ASLI DAERAH (PAD)	Membangun dari desa dan dari bawah untuk pertumbuhan ekonomi, pemerataan ekonomi dan pemberantasan kemiskinan.	3. Implementasi kebijakan yang mendukung berkembangnya perikanan, pertanian, ekonomi kreatif yang terintegrasi dengan Koperasi dan Usaha Mikro hingga level desa untuk mempercepat penanggulangan kemiskinan 3. Implementasi kebijakan yang mendukung berkembangnya perikanan, pertanian, ekonomi kreatif yang terintegrasi dengan Koperasi dan Usaha Mikro hingga level desa untuk mempercepat penanggulangan kemiskinan			48.536.228,00	DINAS KOPERASI DAN USAHA MIKRO
	2.17.01.2.06.0004	Penyediaan Bahan Logistik Kantor																		
			Jumlah Paket Bahan Logistik Kantor yang Disediakan				1 Paket	1 Paket	171.929.557,00	171.929.557,00	171.929.557,00	0,00	Kab. Sidoarjo, Semua Kecamatan, Semua Kel/Desa	PENDAPATAN ASLI DAERAH (PAD)	Membangun dari desa dan dari bawah untuk pertumbuhan ekonomi, pemerataan ekonomi dan pemberantasan kemiskinan.	3. Implementasi kebijakan yang mendukung berkembangnya perikanan, pertanian, ekonomi kreatif yang terintegrasi dengan Koperasi dan Usaha Mikro hingga level desa untuk mempercepat penanggulangan kemiskinan 3. Implementasi kebijakan yang mendukung berkembangnya perikanan, pertanian, ekonomi kreatif yang terintegrasi dengan Koperasi dan Usaha Mikro hingga level desa untuk mempercepat penanggulangan kemiskinan			217.448.302,00	DINAS KOPERASI DAN USAHA MIKRO
	2.17.01.2.06.0005	Penyediaan Barang Cetakan dan Penggandaan																		
			Jumlah Paket Barang Cetakan dan Penggandaan yang Disediakan				1 Paket	1 Paket	518.148,00	518.148,00	518.148,00	0,00	Kab. Sidoarjo, Semua Kecamatan, Semua Kel/Desa	PENDAPATAN ASLI DAERAH (PAD)	Membangun dari desa dan dari bawah untuk pertumbuhan ekonomi, pemerataan ekonomi dan pemberantasan kemiskinan.	3. Implementasi kebijakan yang mendukung berkembangnya perikanan, pertanian, ekonomi kreatif yang terintegrasi dengan Koperasi dan Usaha Mikro hingga level desa untuk mempercepat penanggulangan kemiskinan 3. Implementasi kebijakan yang mendukung berkembangnya perikanan, pertanian, ekonomi kreatif yang terintegrasi dengan Koperasi dan Usaha Mikro hingga level desa untuk mempercepat penanggulangan kemiskinan			7.308.984,00	DINAS KOPERASI DAN USAHA MIKRO
	2.17.01.2.06.0006	Penyediaan Bahan Bacaan dan Peraturan Perundang-undangan																		

NO	KODE	URUSAN / BIDANG URUSAN / PROGRAM / KEGIATAN / SUB KEGIATAN	INDIKATOR PROGRAM / KEGIATAN / SUB KEGIATAN	TARGET AKHIR PERIODE RENSTRA OPD	REALISASI CAPAIAN RENJA OPD TAHUN 2023	PRAKIRAAN CAPAIAN TARGET RENJA OPD TAHUN 2024	CAPAIAN KINERJA DAN KERANGKA PENDANAAN										KELOMPOK SASARAN	PRAKIRAAN MAJU RENCANA TAHUN 2026		PERANGKAT DAERAH PENANGGUNG JAWAB
							TARGET 2025		PAGU INDIKATIF (Rp)			Bertambah/Berkurang (10-12)	LOKASI	SUMBER DANA	PRIORITAS			TARGET	PAGU INDIKATIF (Rp)	
							SEBELUM	SESUDAH	RKPD 2025	APBD 2025	RKPD PERUBAHAN 2025				NASIONAL	DAERAH				
1	2	3	4	5	6	7	8	9	10	11	12	13	14	15	16	17	18	19	20	21
			Jumlah Dokumen Bahan Bacaan dan Peraturan Perundang-Undangan yang Disediakan				2 Dokumen	2 Dokumen	3.600.000,00	2.760.000,00	2.760.000,00	-840.000,00	Kab. Sidoarjo, Semua Kecamatan, Semua Kel/Desa	PENDAPATAN ASLI DAERAH (PAD)	Membangun dari desa dan dari bawah untuk pertumbuhan ekonomi, pemerataan ekonomi dan pemberantasan kemiskinan.	3. Implementasi kebijakan yang mendukung berkembangnya perikanan, pertanian, ekonomi kreatif yang terintegrasi dengan Koperasi dan Usaha Mikro hingga level desa untuk mempercepat penanggulangan kemiskinan 3. Implementasi kebijakan yang mendukung berkembangnya perikanan, pertanian, ekonomi kreatif yang terintegrasi dengan Koperasi dan Usaha Mikro hingga level desa untuk mempercepat penanggulangan kemiskinan			5.672.564,00	DINAS KOPERASI DAN USAHA MIKRO
	2.17.01.2.06.0007	Penyediaan Bahan/Material																		
			Jumlah Paket Bahan/Material yang Disediakan				1 Paket	1 Paket	34.683.700,00	51.211.071,00	51.211.071,00	16.527.371,00	Kab. Sidoarjo, Semua Kecamatan, Semua Kel/Desa	PENDAPATAN ASLI DAERAH (PAD)	Membangun dari desa dan dari bawah untuk pertumbuhan ekonomi, pemerataan ekonomi dan pemberantasan kemiskinan.	3. Implementasi kebijakan yang mendukung berkembangnya perikanan, pertanian, ekonomi kreatif yang terintegrasi dengan Koperasi dan Usaha Mikro hingga level desa untuk mempercepat penanggulangan kemiskinan 3. Implementasi kebijakan yang mendukung berkembangnya perikanan, pertanian, ekonomi kreatif yang terintegrasi dengan Koperasi dan Usaha Mikro hingga level desa untuk mempercepat penanggulangan kemiskinan			40.625.381,00	DINAS KOPERASI DAN USAHA MIKRO
	2.17.01.2.06.0008	Fasilitasi Kunjungan Tamu																		
			Jumlah Laporan Fasilitasi Kunjungan Tamu				12 Laporan	12 Laporan	21.000.000,00	5.250.000,00	5.250.000,00	-15.750.000,00	Kab. Sidoarjo, Semua Kecamatan, Semua Kel/Desa	PENDAPATAN ASLI DAERAH (PAD)	Membangun dari desa dan dari bawah untuk pertumbuhan ekonomi, pemerataan ekonomi dan pemberantasan kemiskinan.	3. Implementasi kebijakan yang mendukung berkembangnya perikanan, pertanian, ekonomi kreatif yang terintegrasi dengan Koperasi dan Usaha Mikro hingga level desa untuk mempercepat penanggulangan kemiskinan 3. Implementasi kebijakan yang mendukung berkembangnya perikanan, pertanian, ekonomi kreatif yang terintegrasi dengan Koperasi dan Usaha Mikro hingga level desa untuk mempercepat penanggulangan kemiskinan			64.154.002,00	DINAS KOPERASI DAN USAHA MIKRO
	2.17.01.2.06.0009	Penyelenggaraan Rapat Koordinasi dan Konsultasi SKPD																		
			Jumlah Laporan Penyelenggaraan Rapat Koordinasi dan Konsultasi SKPD				12 Laporan	12 Laporan	353.000.000,00	597.876.903,00	318.818.482,00	-34.181.518,00	Kab. Sidoarjo, Semua Kecamatan, Semua Kel/Desa	PENDAPATAN ASLI DAERAH (PAD)	Membangun dari desa dan dari bawah untuk pertumbuhan ekonomi, pemerataan ekonomi dan pemberantasan kemiskinan.	3. Implementasi kebijakan yang mendukung berkembangnya perikanan, pertanian, ekonomi kreatif yang terintegrasi dengan Koperasi dan Usaha Mikro hingga level desa untuk mempercepat penanggulangan kemiskinan 3. Implementasi kebijakan yang mendukung berkembangnya perikanan, pertanian, ekonomi kreatif yang terintegrasi dengan Koperasi dan Usaha Mikro hingga level desa untuk mempercepat penanggulangan kemiskinan			450.226.893,00	DINAS KOPERASI DAN USAHA MIKRO
	2.17.01.2.06.0010	Penatausahaan Arsip Dinamis pada SKPD																		

NO	KODE	URUSAN / BIDANG URUSAN / PROGRAM / KEGIATAN / SUB KEGIATAN	INDIKATOR PROGRAM / KEGIATAN / SUB KEGIATAN	TARGET AKHIR PERIODE RENSTRA OPD	REALISASI CAPAIAN RENJA OPD TAHUN 2023	PRAKIRAAN CAPAIAN TARGET RENJA OPD TAHUN 2024	CAPAIAN KINERJA DAN KERANGKA PENDANAAN										KELOMPOK SASARAN	PRAKIRAAN MAJU RENCANA TAHUN 2026		PERANGKAT DAERAH PENANGGUNG JAWAB
							TARGET 2025		PAGU INDIKATIF (Rp)			Bertambah/Berkurang (10-12)	LOKASI	SUMBER DANA	PRIORITAS			TARGET	PAGU INDIKATIF (Rp)	
							SEBELUM	SESUDAH	RKPD 2025	APBD 2025	RKPD PERUBAHAN 2025				NASIONAL	DAERAH				
1	2	3	4	5	6	7	8	9	10	11	12	13	14	15	16	17	18	19	20	21
			Jumlah Dokumen Penatausahaan Arsip Dinamis pada SKPD				10 Dokumen	1 Dokumen	40.000.000,00	9.990.000,00	9.990.000,00	-30.010.000,00	Kab. Sidoarjo, Sidoarjo, Semua Kel/Desa	PENDAPATAN ASLI DAERAH (PAD)	Membangun dari desa dan dari bawah untuk pertumbuhan ekonomi, pemerataan ekonomi dan pemberantasan kemiskinan.	3. Implementasi kebijakan yang mendukung berkembangnya perikanan, pertanian, ekonomi kreatif yang terintegrasi dengan Koperasi dan Usaha Mikro hingga level desa untuk mempercepat penanggulangan kemiskinan 3. Implementasi kebijakan yang mendukung berkembangnya perikanan, pertanian, ekonomi kreatif yang terintegrasi dengan Koperasi dan Usaha Mikro hingga level desa untuk mempercepat penanggulangan kemiskinan			50.000.000,00	DINAS KOPERASI DAN USAHA MIKRO
	2.17.01.2.07	Pengadaan Barang Milik Daerah Penunjang Urusan Pemerintah Daerah	*Jumlah BMD yang diadakan*				2 Jenis	2 Jenis	235.829.830,00	168.824.784,00	168.824.784,00	-67.005.046,00			Membangun dari desa dan dari bawah untuk pertumbuhan ekonomi, pemerataan ekonomi dan pemberantasan kemiskinan.	3. Implementasi kebijakan yang mendukung berkembangnya perikanan, pertanian, ekonomi kreatif yang terintegrasi dengan Koperasi dan Usaha Mikro hingga level desa untuk mempercepat penanggulangan kemiskinan 3. Implementasi kebijakan yang mendukung berkembangnya perikanan, pertanian, ekonomi kreatif yang terintegrasi dengan Koperasi dan Usaha Mikro hingga level desa untuk mempercepat penanggulangan kemiskinan	Dinas Koperasi dan Usaha Mikro		207.254.164,00	DINAS KOPERASI DAN USAHA MIKRO
	2.17.01.2.07.0006	Pengadaan Peralatan dan Mesin Lainnya																		
			Jumlah Unit Peralatan dan Mesin Lainnya yang Disediakan				2 Unit	18 Unit	235.829.830,00	168.824.784,00	168.824.784,00	-67.005.046,00	Kab. Sidoarjo, Semua Kecamatan, Semua Kel/Desa	PENDAPATAN ASLI DAERAH (PAD)	Membangun dari desa dan dari bawah untuk pertumbuhan ekonomi, pemerataan ekonomi dan pemberantasan kemiskinan.	3. Implementasi kebijakan yang mendukung berkembangnya perikanan, pertanian, ekonomi kreatif yang terintegrasi dengan Koperasi dan Usaha Mikro hingga level desa untuk mempercepat penanggulangan kemiskinan 3. Implementasi kebijakan yang mendukung berkembangnya perikanan, pertanian, ekonomi kreatif yang terintegrasi dengan Koperasi dan Usaha Mikro hingga level desa untuk mempercepat penanggulangan kemiskinan			207.254.164,00	DINAS KOPERASI DAN USAHA MIKRO
	2.17.01.2.08	Penyediaan Jasa Penunjang Urusan Pemerintahan Daerah	*Persentase terpenuhinya jasa penunjang administrasi perkantoran*				95 Persen	95 Persen	2.171.899.160,00	1.457.489.600,00	1.457.489.600,00	-714.409.560,00			Membangun dari desa dan dari bawah untuk pertumbuhan ekonomi, pemerataan ekonomi dan pemberantasan kemiskinan.	3. Implementasi kebijakan yang mendukung berkembangnya perikanan, pertanian, ekonomi kreatif yang terintegrasi dengan Koperasi dan Usaha Mikro hingga level desa untuk mempercepat penanggulangan kemiskinan 3. Implementasi kebijakan yang mendukung berkembangnya perikanan, pertanian, ekonomi kreatif yang terintegrasi dengan Koperasi dan Usaha Mikro hingga level desa untuk mempercepat penanggulangan kemiskinan	Dinas Koperasi dan Usaha Mikro		1.583.696.244,00	DINAS KOPERASI DAN USAHA MIKRO
	2.17.01.2.08.0001	Penyediaan Jasa Surat Menyurat																		
			Jumlah Laporan Penyediaan Jasa Surat Menyurat				12 Laporan	12 Laporan	2.000.000,00	2.000.000,00	2.000.000,00	0,00	Kab. Sidoarjo, Semua Kecamatan, Semua Kel/Desa	PENDAPATAN ASLI DAERAH (PAD)	Membangun dari desa dan dari bawah untuk pertumbuhan ekonomi, pemerataan ekonomi dan pemberantasan kemiskinan.	3. Implementasi kebijakan yang mendukung berkembangnya perikanan, pertanian, ekonomi kreatif yang terintegrasi dengan Koperasi dan Usaha Mikro hingga level desa untuk mempercepat penanggulangan kemiskinan 3. Implementasi kebijakan yang mendukung berkembangnya perikanan, pertanian, ekonomi kreatif yang terintegrasi dengan Koperasi dan Usaha Mikro hingga level desa untuk mempercepat penanggulangan kemiskinan			2.251.018,00	DINAS KOPERASI DAN USAHA MIKRO
	2.17.01.2.08.0002	Penyediaan Jasa Komunikasi, Sumber Daya Air dan Listrik																		

NO	KODE	URUSAN / BIDANG URUSAN / PROGRAM / KEGIATAN / SUB KEGIATAN	INDIKATOR PROGRAM / KEGIATAN / SUB KEGIATAN	TARGET AKHIR PERIODE RENSTRA OPD	REALISASI CAPAIAN RENJA OPD TAHUN 2023	PRAKIRAAN CAPAIAN TARGET RENJA OPD TAHUN 2024	CAPAIAN KINERJA DAN KERANGKA PENDANAAN										KELOMPOK SASARAN	PRAKIRAAN MAJU RENCANA TAHUN 2026		PERANGKAT DAERAH PENANGGUNG JAWAB
							TARGET 2025		PAGU INDIKATIF (Rp)			Bertambah/Berkurang (10-12)	LOKASI	SUMBER DANA	PRIORITAS			TARGET	PAGU INDIKATIF (Rp)	
							SEBELUM	SESUDAH	RKPD 2025	APBD 2025	RKPD PERUBAHAN 2025				NASIONAL	DAERAH				
1	2	3	4	5	6	7	8	9	10	11	12	13	14	15	16	17	18	19	20	21
			Jumlah Laporan Penyediaan Jasa Komunikasi, Sumber Daya Air dan Listrik yang Disediakan				12 Laporan	12 Laporan	230.136.360,00	337.200.000,00	337.200.000,00	107.063.640,00	Kab. Sidoarjo, Sidoarjo, Semua Kel/Desa	PENDAPATAN ASLI DAERAH (PAD)	Membangun dari desa dan dari bawah untuk pertumbuhan ekonomi, pemerataan ekonomi dan pemberantasan kemiskinan.	3. Implementasi kebijakan yang mendukung berkembangnya perikanan, pertanian, ekonomi kreatif yang terintegrasi dengan Koperasi dan Usaha Mikro hingga level desa untuk mempercepat penanggulangan kemiskinan 3. Implementasi kebijakan yang mendukung berkembangnya perikanan, pertanian, ekonomi kreatif yang terintegrasi dengan Koperasi dan Usaha Mikro hingga level desa untuk mempercepat penanggulangan kemiskinan			213.959.225,00	DINAS KOPERASI DAN USAHA MIKRO
	2.17.01.2.08.0003	Penyediaan Jasa Peralatan dan Perlengkapan Kantor																		
			Jumlah Laporan Penyediaan Jasa Peralatan dan Perlengkapan Kantor yang Disediakan				12 Laporan	0 Laporan	0,00	0,00	0,00	0,00	Kab. Sidoarjo, Semua Kecamatan, Semua Kel/Desa	PENDAPATAN ASLI DAERAH (PAD)	Membangun dari desa dan dari bawah untuk pertumbuhan ekonomi, pemerataan ekonomi dan pemberantasan kemiskinan.	3. Implementasi kebijakan yang mendukung berkembangnya perikanan, pertanian, ekonomi kreatif yang terintegrasi dengan Koperasi dan Usaha Mikro hingga level desa untuk mempercepat penanggulangan kemiskinan 3. Implementasi kebijakan yang mendukung berkembangnya perikanan, pertanian, ekonomi kreatif yang terintegrasi dengan Koperasi dan Usaha Mikro hingga level desa untuk mempercepat penanggulangan kemiskinan			0,00	DINAS KOPERASI DAN USAHA MIKRO
	2.17.01.2.08.0004	Penyediaan Jasa Pelayanan Umum Kantor																		
			Jumlah Laporan Penyediaan Jasa Pelayanan Umum Kantor yang Disediakan				12 Laporan	12 Laporan	1.939.762.800,00	1.118.289.600,00	1.118.289.600,00	-821.473.200,00	Kab. Sidoarjo, Semua Kecamatan, Semua Kel/Desa	PENDAPATAN ASLI DAERAH (PAD)	Membangun dari desa dan dari bawah untuk pertumbuhan ekonomi, pemerataan ekonomi dan pemberantasan kemiskinan.	3. Implementasi kebijakan yang mendukung berkembangnya perikanan, pertanian, ekonomi kreatif yang terintegrasi dengan Koperasi dan Usaha Mikro hingga level desa untuk mempercepat penanggulangan kemiskinan 3. Implementasi kebijakan yang mendukung berkembangnya perikanan, pertanian, ekonomi kreatif yang terintegrasi dengan Koperasi dan Usaha Mikro hingga level desa untuk mempercepat penanggulangan kemiskinan			1.367.486.001,00	DINAS KOPERASI DAN USAHA MIKRO
	2.17.01.2.09	Pemeliharaan Barang Milik Daerah Penunjang Urusan Pemerintahan Daerah	*Persentase Barang Milik Daerah Penunjang Urusan Pemerintahan Daerah yang layak fungsi*				90 Persen	90 Persen	289.000.000,00	614.194.801,00	654.194.801,00	365.194.801,00			Membangun dari desa dan dari bawah untuk pertumbuhan ekonomi, pemerataan ekonomi dan pemberantasan kemiskinan.	3. Implementasi kebijakan yang mendukung berkembangnya perikanan, pertanian, ekonomi kreatif yang terintegrasi dengan Koperasi dan Usaha Mikro hingga level desa untuk mempercepat penanggulangan kemiskinan 3. Implementasi kebijakan yang mendukung berkembangnya perikanan, pertanian, ekonomi kreatif yang terintegrasi dengan Koperasi dan Usaha Mikro hingga level desa untuk mempercepat penanggulangan kemiskinan	Dinas Koperasi dan Usaha Mikro		287.004.747,00	DINAS KOPERASI DAN USAHA MIKRO
	2.17.01.2.09.0001	Penyediaan Jasa Pemeliharaan, Biaya Pemeliharaan, dan Pajak Kendaraan Perorangan Dinas atau Kendaraan Dinas Jabatan																		
			Jumlah Kendaraan Perorangan Dinas atau Kendaraan Dinas Jabatan yang Dipelihara dan dibayarkan Pajaknya				5 Unit	5 Unit	58.000.000,00	57.994.800,00	77.994.800,00	19.994.800,00	Kab. Sidoarjo, Semua Kecamatan, Semua Kel/Desa	PENDAPATAN ASLI DAERAH (PAD)	Membangun dari desa dan dari bawah untuk pertumbuhan ekonomi, pemerataan ekonomi dan pemberantasan kemiskinan.	3. Implementasi kebijakan yang mendukung berkembangnya perikanan, pertanian, ekonomi kreatif yang terintegrasi dengan Koperasi dan Usaha Mikro hingga level desa untuk mempercepat penanggulangan kemiskinan 3. Implementasi kebijakan yang mendukung berkembangnya perikanan, pertanian, ekonomi kreatif yang terintegrasi dengan Koperasi dan Usaha Mikro hingga level desa untuk mempercepat penanggulangan kemiskinan			35.000.000,00	DINAS KOPERASI DAN USAHA MIKRO

NO	KODE	URUSAN / BIDANG URUSAN / PROGRAM / KEGIATAN / SUB KEGIATAN	INDIKATOR PROGRAM / KEGIATAN / SUB KEGIATAN	TARGET AKHIR PERIODE RENSTRA OPD	REALISASI CAPAIAN RENJA OPD TAHUN 2023	PRAKIRAAN CAPAIAN TARGET RENJA OPD TAHUN 2024	CAPAIAN KINERJA DAN KERANGKA PENDANAAN										KELOMPOK SASARAN	PRAKIRAAN MAJU RENCANA TAHUN 2026		PERANGKAT DAERAH PENANGGUNG JAWAB
							TARGET 2025		PAGU INDIKATIF (Rp)			Bertambah/Berkurang (10-12)	LOKASI	SUMBER DANA	PRIORITAS			TARGET	PAGU INDIKATIF (Rp)	
							SEBELUM	SESUDAH	RKPD 2025	APBD 2025	RKPD PERUBAHAN 2025				NASIONAL	DAERAH				
1	2	3	4	5	6	7	8	9	10	11	12	13	14	15	16	17	18	19	20	21
	2.17.01.2.09.0002	Penyediaan Jasa Pemeliharaan, Biaya Pemeliharaan, Pajak dan Perizinan Kendaraan Dinas Operasional atau Lapangan																		
			Jumlah Kendaraan Dinas Operasional atau Lapangan yang Dipelihara dan dibayarkan Pajak dan Perizinannya				2 Unit	2 Unit	10.000.000,00	15.000.000,00	35.000.000,00	25.000.000,00	Kab. Sidoarjo, Semua Kecamatan, Semua Kel/Desa	PENDAPATAN ASLI DAERAH (PAD)	Membangun dari desa dan dari bawah untuk pertumbuhan ekonomi, pemerataan ekonomi dan pemberantasan kemiskinan.	3. Implementasi kebijakan yang mendukung berkembangnya perikanan, pertanian, ekonomi kreatif yang terintegrasi dengan Koperasi dan Usaha Mikro hingga level desa untuk mempercepat penanggulangan kemiskinan 3. Implementasi kebijakan yang mendukung berkembangnya perikanan, pertanian, ekonomi kreatif yang terintegrasi dengan Koperasi dan Usaha Mikro hingga level desa untuk mempercepat penanggulangan kemiskinan			21.275.441,00	DINAS KOPERASI DAN USAHA MIKRO
	2.17.01.2.09.0005	Pemeliharaan Mebel																		
			Jumlah Mebel yang Dipelihara				5 Unit	5 Unit	10.000.000,00	10.000.000,00	10.000.000,00	0,00	Kab. Sidoarjo, Semua Kecamatan, Semua Kel/Desa	PENDAPATAN ASLI DAERAH (PAD)	Membangun dari desa dan dari bawah untuk pertumbuhan ekonomi, pemerataan ekonomi dan pemberantasan kemiskinan.	3. Implementasi kebijakan yang mendukung berkembangnya perikanan, pertanian, ekonomi kreatif yang terintegrasi dengan Koperasi dan Usaha Mikro hingga level desa untuk mempercepat penanggulangan kemiskinan 3. Implementasi kebijakan yang mendukung berkembangnya perikanan, pertanian, ekonomi kreatif yang terintegrasi dengan Koperasi dan Usaha Mikro hingga level desa untuk mempercepat penanggulangan kemiskinan			22.510.176,00	DINAS KOPERASI DAN USAHA MIKRO
	2.17.01.2.09.0006	Pemeliharaan Peralatan dan Mesin Lainnya																		
			Jumlah Peralatan dan Mesin Lainnya yang Dipelihara				10 Unit	51 Unit	61.000.000,00	72.500.000,00	72.500.000,00	11.500.000,00	Kab. Sidoarjo, Semua Kecamatan, Semua Kel/Desa	PENDAPATAN ASLI DAERAH (PAD)	Membangun dari desa dan dari bawah untuk pertumbuhan ekonomi, pemerataan ekonomi dan pemberantasan kemiskinan.	3. Implementasi kebijakan yang mendukung berkembangnya perikanan, pertanian, ekonomi kreatif yang terintegrasi dengan Koperasi dan Usaha Mikro hingga level desa untuk mempercepat penanggulangan kemiskinan 3. Implementasi kebijakan yang mendukung berkembangnya perikanan, pertanian, ekonomi kreatif yang terintegrasi dengan Koperasi dan Usaha Mikro hingga level desa untuk mempercepat penanggulangan kemiskinan			95.668.249,00	DINAS KOPERASI DAN USAHA MIKRO
	2.17.01.2.09.0009	Pemeliharaan/Rehabilitasi Gedung Kantor dan Bangunan Lainnya																		
			Jumlah Gedung Kantor dan Bangunan Lainnya yang Dipelihara/Direhabilitasi				2 Unit	2 Unit	150.000.000,00	458.700.001,00	458.700.001,00	308.700.001,00	Kab. Sidoarjo, Semua Kecamatan, Semua Kel/Desa	PENDAPATAN ASLI DAERAH (PAD)	Membangun dari desa dan dari bawah untuk pertumbuhan ekonomi, pemerataan ekonomi dan pemberantasan kemiskinan.	3. Implementasi kebijakan yang mendukung berkembangnya perikanan, pertanian, ekonomi kreatif yang terintegrasi dengan Koperasi dan Usaha Mikro hingga level desa untuk mempercepat penanggulangan kemiskinan 3. Implementasi kebijakan yang mendukung berkembangnya perikanan, pertanian, ekonomi kreatif yang terintegrasi dengan Koperasi dan Usaha Mikro hingga level desa untuk mempercepat penanggulangan kemiskinan			112.550.881,00	DINAS KOPERASI DAN USAHA MIKRO
2.	**2.17.02**	**PROGRAM PELAYANAN IZIN USAHA SIMPAN PINJAM**	**Prosentase Koperasi yang mendapat Fasilitasi Pendampingan Ijin Usaha Simpan Pinjam**				**1.02 Persen**	**1.02 Persen**	**54.417.912,00**	**5.040.000,00**	**5.040.000,00**	**-21.782.377,00**							**32.635.535,00**	

NO	KODE	URUSAN / BIDANG URUSAN / PROGRAM / KEGIATAN / SUB KEGIATAN	INDIKATOR PROGRAM / KEGIATAN / SUB KEGIATAN	TARGET AKHIR PERIODE RENSTRA OPD	REALISASI CAPAIAN RENJA OPD TAHUN 2023	PRAKIRAAN CAPAIAN TARGET RENJA OPD TAHUN 2024	CAPAIAN KINERJA DAN KERANGKA PENDANAAN										KELOMPOK SASARAN	PRAKIRAAN MAJU RENCANA TAHUN 2026		PERANGKAT DAERAH PENANGGUNG JAWAB
							TARGET 2025		PAGU INDIKATIF (Rp)			Bertambah/Berkurang (10-12)	LOKASI	SUMBER DANA	PRIORITAS			TARGET	PAGU INDIKATIF (Rp)	
							SEBELUM	SESUDAH	RKPD 2025	APBD 2025	RKPD PERUBAHAN 2025				NASIONAL	DAERAH				
1	2	3	4	5	6	7	8	9	10	11	12	13	14	15	16	17	18	19	20	21
	2.17.02.2.01	Penerbitan Izin Usaha Simpan Pinjam untuk Koperasi dengan Wilayah Keanggotaan dalam Daerah Kabupaten/Kota	*Persentase surat keterangan kelengkapan persyaratan izin usaha simpan pinjam koperasi yang diterbitkan*				24 Persen	24 Persen	54.417.912,00	5.040.000,00	5.040.000,00	-49.377.912,00			Membangun dari desa dan dari bawah untuk pertumbuhan ekonomi, pemerataan ekonomi dan pemberantasan kemiskinan.	3. Implementasi kebijakan yang mendukung berkembangnya perikanan, pertanian, ekonomi kreatif yang terintegrasi dengan Koperasi dan Usaha Mikro hingga level desa untuk mempercepat penanggulangan kemiskinan 3. Implementasi kebijakan yang mendukung berkembangnya perikanan, pertanian, ekonomi kreatif yang terintegrasi dengan Koperasi dan Usaha Mikro hingga level desa untuk mempercepat penanggulangan kemiskinan	Koperasi Kabupaten Sidoarjo		32.635.535,00	DINAS KOPERASI DAN USAHA MIKRO
	2.17.02.2.01.0001	Fasilitasi Pemenuhan Izin Usaha Simpan Pinjam dan Pembukaan Kantor Cabang, Cabang Pembantu dan Kantor Kas Koperasi Simpan Pinjam untuk Koperasi dengan Wilayah Keanggotaan dalam Daerah Kabupaten/Kota																		
			Jumlah Usaha Simpan Pinjam dan Pembukaan Kantor Cabang, Cabang Pembantu dan Kantor Kas Koperasi Simpan Pinjam untuk Koperasi dengan Wilayah Keanggotaan dalam Daerah Kabupaten/Kota				6 Unit Usaha	6 Unit Usaha	54.417.912,00	5.040.000,00	5.040.000,00	-49.377.912,00	Kab. Sidoarjo, Semua Kecamatan, Semua Kel/Desa	PENDAPATAN ASLI DAERAH (PAD)	Membangun dari desa dan dari bawah untuk pertumbuhan ekonomi, pemerataan ekonomi dan pemberantasan kemiskinan.	3. Implementasi kebijakan yang mendukung berkembangnya perikanan, pertanian, ekonomi kreatif yang terintegrasi dengan Koperasi dan Usaha Mikro hingga level desa untuk mempercepat penanggulangan kemiskinan 3. Implementasi kebijakan yang mendukung berkembangnya perikanan, pertanian, ekonomi kreatif yang terintegrasi dengan Koperasi dan Usaha Mikro hingga level desa untuk mempercepat penanggulangan kemiskinan			32.635.535,00	DINAS KOPERASI DAN USAHA MIKRO
	2.17.02.2.02	Penerbitan Izin Pembukaan Kantor Cabang, Cabang Pembantu dan Kantor Kas Koperasi Simpan Pinjam untuk Koperasi dengan Wilayah Keanggotaan dalam Daerah Kabupaten/Kota	*Persentase surat keterangan kelengkapan persyaratan ijin usaha pembukaan kantor cabang, cabang pembantu dan kantor kas koperasi simpan pinjam yang diterbitkan*				20 Persen	0 Persen	0,00	0,00	0,00	0,00			Membangun dari desa dan dari bawah untuk pertumbuhan ekonomi, pemerataan ekonomi dan pemberantasan kemiskinan.	3. Implementasi kebijakan yang mendukung berkembangnya perikanan, pertanian, ekonomi kreatif yang terintegrasi dengan Koperasi dan Usaha Mikro hingga level desa untuk mempercepat penanggulangan kemiskinan 3. Implementasi kebijakan yang mendukung berkembangnya perikanan, pertanian, ekonomi kreatif yang terintegrasi dengan Koperasi dan Usaha Mikro hingga level desa untuk mempercepat penanggulangan kemiskinan	Koperasi Kabupaten Sidoarjo		0,00	DINAS KOPERASI DAN USAHA MIKRO
	2.17.02.2.02.0001	Fasilitasi Pemenuhan Izin Usaha Pembukaan Kantor Cabang, Cabang Pembantu dan Kantor Kas Koperasi Simpan Pinjam untuk Koperasi dengan Wilayah Keanggotaan dalam Daerah Kabupaten/Kota																		
			Jumlah Kantor Cabang, Cabang Pembantu dan Kantor Kas Koperasi Simpan Pinjam untuk Koperasi dengan Wilayah Keanggotaan dalam Daerah Kabupaten/Kota				1 Unit Usaha	0 Unit Usaha	0,00	0,00	0,00	0,00	Kab. Sidoarjo, Semua Kecamatan, Semua Kel/Desa	PENDAPATAN ASLI DAERAH (PAD)	Membangun dari desa dan dari bawah untuk pertumbuhan ekonomi, pemerataan ekonomi dan pemberantasan kemiskinan.	3. Implementasi kebijakan yang mendukung berkembangnya perikanan, pertanian, ekonomi kreatif yang terintegrasi dengan Koperasi dan Usaha Mikro hingga level desa untuk mempercepat penanggulangan kemiskinan 3. Implementasi kebijakan yang mendukung berkembangnya perikanan, pertanian, ekonomi kreatif yang terintegrasi dengan Koperasi dan Usaha Mikro hingga level desa untuk mempercepat penanggulangan kemiskinan			0,00	DINAS KOPERASI DAN USAHA MIKRO
3.	**2.17.03**	**PROGRAM PENGAWASAN DAN PEMERIKSAAN KOPERASI**	**Persentase Koperasi Aktif**				**84.6 Persen**	**84.6 Persen**	**108.835.824,00**	**5.092.500,00**	**5.092.500,00**	**84.481.547,00**							**193.317.371,00**	

NO	KODE	URUSAN / BIDANG URUSAN / PROGRAM / KEGIATAN / SUB KEGIATAN	INDIKATOR PROGRAM / KEGIATAN / SUB KEGIATAN	TARGET AKHIR PERIODE RENSTRA OPD	REALISASI CAPAIAN RENJA OPD TAHUN 2023	PRAKIRAAN CAPAIAN TARGET RENJA OPD TAHUN 2024	CAPAIAN KINERJA DAN KERANGKA PENDANAAN										KELOMPOK SASARAN	PRAKIRAAN MAJU RENCANA TAHUN 2026		PERANGKAT DAERAH PENANGGUNG JAWAB
							TARGET 2025		PAGU INDIKATIF (Rp)			Bertambah/Berkurang (10-12)	LOKASI	SUMBER DANA	PRIORITAS			TARGET	PAGU INDIKATIF (Rp)	
							SEBELUM	SESUDAH	RKPD 2025	APBD 2025	RKPD PERUBAHAN 2025				NASIONAL	DAERAH				
1	2	3	4	5	6	7	8	9	10	11	12	13	14	15	16	17	18	19	20	21
	2.17.03.2.01	Pemeriksaan dan Pengawasan Koperasi, Koperasi Simpan Pinjam/Unit Simpan Pinjam Koperasi yang Wilayah Keanggotaannya dalam Daerah Kabupaten/ Kota	*Persentase koperasi yang diperiksa dan diawasi*				20,90 Persen	20,91 Persen	108.835.824,00	5.092.500,00	5.092.500,00	-103.743.324,00			Membangun dari desa dan dari bawah untuk pertumbuhan ekonomi, pemerataan ekonomi dan pemberantasan kemiskinan.	3. Implementasi kebijakan yang mendukung berkembangnya perikanan, pertanian, ekonomi kreatif yang terintegrasi dengan Koperasi dan Usaha Mikro hingga level desa untuk mempercepat penanggulangan kemiskinan 3. Implementasi kebijakan yang mendukung berkembangnya perikanan, pertanian, ekonomi kreatif yang terintegrasi dengan Koperasi dan Usaha Mikro hingga level desa untuk mempercepat penanggulangan kemiskinan	Koperasi Kabupaten Sidoarjo		193.317.371,00	DINAS KOPERASI DAN USAHA MIKRO
	2.17.03.2.01.0004	Pelaksanaan Proses Pemeriksaan dan Pengawasan Koperasi yang Wilayah Keanggotaannya Daerah Kabupaten/Kota																		
			Jumlah Koperasi yang telah dilakukan Pemeriksaan dan Pengawasan				230 Unit Usaha	230 Unit Usaha	108.835.824,00	5.092.500,00	5.092.500,00	-103.743.324,00	Kab. Sidoarjo, Semua Kecamatan, Semua Kel/Desa	PENDAPATAN ASLI DAERAH (PAD)	Membangun dari desa dan dari bawah untuk pertumbuhan ekonomi, pemerataan ekonomi dan pemberantasan kemiskinan.	3. Implementasi kebijakan yang mendukung berkembangnya perikanan, pertanian, ekonomi kreatif yang terintegrasi dengan Koperasi dan Usaha Mikro hingga level desa untuk mempercepat penanggulangan kemiskinan 3. Implementasi kebijakan yang mendukung berkembangnya perikanan, pertanian, ekonomi kreatif yang terintegrasi dengan Koperasi dan Usaha Mikro hingga level desa untuk mempercepat penanggulangan kemiskinan			193.317.371,00	DINAS KOPERASI DAN USAHA MIKRO
4.	**2.17.04**	**PROGRAM PENILAIAN KESEHATAN KSP/USP KOPERASI**	**Persentase Koperasi Sehat**				**47.22 Persen**	**47.22 Persen**	**17.488.545,00**	**17.492.445,00**	**17.492.445,00**	**1.965.587,00**							**19.454.132,00**	
	2.17.04.2.01	Penilaian Kesehatan Koperasi Simpan Pinjam/Unit Simpan Pinjam Koperasi yang Wilayah Keanggotaanya dalam 1 (Satu) Daerah Kabupaten/Kota	*Persentase koperasi simpan pinjam/ USP yang dinilai kesehatannya*				21,67 Persen	21,67 Persen	17.488.545,00	17.492.445,00	17.492.445,00	3.900,00			Membangun dari desa dan dari bawah untuk pertumbuhan ekonomi, pemerataan ekonomi dan pemberantasan kemiskinan.	3. Implementasi kebijakan yang mendukung berkembangnya perikanan, pertanian, ekonomi kreatif yang terintegrasi dengan Koperasi dan Usaha Mikro hingga level desa untuk mempercepat penanggulangan kemiskinan 3. Implementasi kebijakan yang mendukung berkembangnya perikanan, pertanian, ekonomi kreatif yang terintegrasi dengan Koperasi dan Usaha Mikro hingga level desa untuk mempercepat penanggulangan kemiskinan	Koperasi Kabupaten Sidoarjo		19.454.132,00	DINAS KOPERASI DAN USAHA MIKRO
	2.17.04.2.01.0001	Pelaksanaan Penilaian Kesehatan KSP/USP Koperasi Kewenangan Kabupaten/Kota																		
			Jumlah Unit Usaha Koperasi yang Telah Dilakukan Penilaian Kesehatan				130 Unit Usaha	0 Unit Usaha	0,00	0,00	0,00	0,00	Kab. Sidoarjo, Semua Kecamatan, Semua Kel/Desa	PENDAPATAN ASLI DAERAH (PAD)	Membangun dari desa dan dari bawah untuk pertumbuhan ekonomi, pemerataan ekonomi dan pemberantasan kemiskinan.	3. Implementasi kebijakan yang mendukung berkembangnya perikanan, pertanian, ekonomi kreatif yang terintegrasi dengan Koperasi dan Usaha Mikro hingga level desa untuk mempercepat penanggulangan kemiskinan 3. Implementasi kebijakan yang mendukung berkembangnya perikanan, pertanian, ekonomi kreatif yang terintegrasi dengan Koperasi dan Usaha Mikro hingga level desa untuk mempercepat penanggulangan kemiskinan			0,00	DINAS KOPERASI DAN USAHA MIKRO
	2.17.04.2.01.0003	Penilaian Kesehatan Koperasi Meliputi Tata Kelola, Profil Risiko, Kinerja Keuangan, dan Permodalan																		

NO	KODE	URUSAN / BIDANG URUSAN / PROGRAM / KEGIATAN / SUB KEGIATAN	INDIKATOR PROGRAM / KEGIATAN / SUB KEGIATAN	TARGET AKHIR PERIODE RENSTRA OPD	REALISASI CAPAIAN RENJA OPD TAHUN 2023	PRAKIRAAN CAPAIAN TARGET RENJA OPD TAHUN 2024	CAPAIAN KINERJA DAN KERANGKA PENDANAAN										KELOMPOK SASARAN	PRAKIRAAN MAJU RENCANA TAHUN 2026		PERANGKAT DAERAH PENANGGUNG JAWAB
							TARGET 2025		PAGU INDIKATIF (Rp)			Bertambah/Berkurang (10-12)	LOKASI	SUMBER DANA	PRIORITAS			TARGET	PAGU INDIKATIF (Rp)	
							SEBELUM	SESUDAH	RKPD 2025	APBD 2025	RKPD PERUBAHAN 2025				NASIONAL	DAERAH				
1	2	3	4	5	6	7	8	9	10	11	12	13	14	15	16	17	18	19	20	21
			Jumlah Koperasi yang Diberikan Penilaian Kesehatan				130 Unit Usaha	130 Unit Usaha	17.488.545,00	17.492.445,00	17.492.445,00	3.900,00	Kab. Sidoarjo, Semua Kecamatan, Semua Kel/Desa	PENDAPATAN ASLI DAERAH (PAD)	Membangun dari desa dan dari bawah untuk pertumbuhan ekonomi, pemerataan ekonomi dan pemberantasan kemiskinan.	3. Implementasi kebijakan yang mendukung berkembangnya perikanan, pertanian, ekonomi kreatif yang terintegrasi dengan Koperasi dan Usaha Mikro hingga level desa untuk mempercepat penanggulangan kemiskinan 3. Implementasi kebijakan yang mendukung berkembangnya perikanan, pertanian, ekonomi kreatif yang terintegrasi dengan Koperasi dan Usaha Mikro hingga level desa untuk mempercepat penanggulangan kemiskinan			19.454.132,00	DINAS KOPERASI DAN USAHA MIKRO
5.	**2.17.05**	**PROGRAM PENDIDIKAN DAN LATIHAN PERKOPERASIAN**	**Persentase Koperasi yang Didiklat**				**81.68 Persen**	**81.68 Persen**	**264.489.560,00**	**2.743.554.405,00**	**2.498.939.330,00**	**91.195.000,00**							**355.684.560,00**	
	2.17.05.2.01	Pendidikan dan Latihan Perkoperasian Bagi Koperasi yang Wilayah Keanggotaan dalam Daerah Kabupaten/Kota	*Persentase pengelola koperasi yang terlatih*				21,95 Persen	21,95 Persen	264.489.560,00	2.743.554.405,00	2.498.939.330,00	2.234.449.770,00			Membangun dari desa dan dari bawah untuk pertumbuhan ekonomi, pemerataan ekonomi dan pemberantasan kemiskinan.	3. Implementasi kebijakan yang mendukung berkembangnya perikanan, pertanian, ekonomi kreatif yang terintegrasi dengan Koperasi dan Usaha Mikro hingga level desa untuk mempercepat penanggulangan kemiskinan 3. Implementasi kebijakan yang mendukung berkembangnya perikanan, pertanian, ekonomi kreatif yang terintegrasi dengan Koperasi dan Usaha Mikro hingga level desa untuk mempercepat penanggulangan kemiskinan	Koperasi Kabupaten Sidoarjo		355.684.560,00	DINAS KOPERASI DAN USAHA MIKRO
	2.17.05.2.01.0001	Peningkatan Pemahaman dan Pengetahuan Perkoperasian serta Kapasitas dan Kompetensi SDM Koperasi																		
			Jumlah SDM yang Memahami Pengetahuan Perkoperasian				270 Orang	270 Orang	264.489.560,00	2.743.554.405,00	2.498.939.330,00	2.234.449.770,00	Kab. Sidoarjo, Semua Kecamatan, Semua Kel/Desa	PENDAPATAN ASLI DAERAH (PAD) DAK NON FISIK-PK2UMK	Membangun dari desa dan dari bawah untuk pertumbuhan ekonomi, pemerataan ekonomi dan pemberantasan kemiskinan.	3. Implementasi kebijakan yang mendukung berkembangnya perikanan, pertanian, ekonomi kreatif yang terintegrasi dengan Koperasi dan Usaha Mikro hingga level desa untuk mempercepat penanggulangan kemiskinan 3. Implementasi kebijakan yang mendukung berkembangnya perikanan, pertanian, ekonomi kreatif yang terintegrasi dengan Koperasi dan Usaha Mikro hingga level desa untuk mempercepat penanggulangan kemiskinan			355.684.560,00	DINAS KOPERASI DAN USAHA MIKRO
6.	**2.17.06**	**PROGRAM PEMBERDAYAAN DAN PERLINDUNGAN KOPERASI**	**Persentase Koperasi yang Direvitalisasi**				**3.43 Persen**	**3.43 Persen**	**674.925.594,00**	**561.216.099,00**	**1.536.086.099,00**	**-348.530.251,00**							**326.395.343,00**	
	2.17.06.2.01	Pemberdayaan dan Perlindungan Koperasi yang Keanggotaannya dalam Daerah Kabupaten/Kota	*Jumlah koperasi yang terupdate*				1492 Koperasi	1492 Koperasi	674.925.594,00	561.216.099,00	1.536.086.099,00	861.160.505,00			Membangun dari desa dan dari bawah untuk pertumbuhan ekonomi, pemerataan ekonomi dan pemberantasan kemiskinan.	3. Implementasi kebijakan yang mendukung berkembangnya perikanan, pertanian, ekonomi kreatif yang terintegrasi dengan Koperasi dan Usaha Mikro hingga level desa untuk mempercepat penanggulangan kemiskinan 3. Implementasi kebijakan yang mendukung berkembangnya perikanan, pertanian, ekonomi kreatif yang terintegrasi dengan Koperasi dan Usaha Mikro hingga level desa untuk mempercepat penanggulangan kemiskinan	Koperasi Kabupaten Sidoarjo		326.395.343,00	DINAS KOPERASI DAN USAHA MIKRO
	2.17.06.2.01.0004	Fasilitasi Kemitraan Koperasi yang Keanggotaannya Daerah Kabupaten/Kota																		

NO	KODE	URUSAN / BIDANG URUSAN / PROGRAM / KEGIATAN / SUB KEGIATAN	INDIKATOR PROGRAM / KEGIATAN / SUB KEGIATAN	TARGET AKHIR PERIODE RENSTRA OPD	REALISASI CAPAIAN RENJA OPD TAHUN 2023	PRAKIRAAN CAPAIAN TARGET RENJA OPD TAHUN 2024	CAPAIAN KINERJA DAN KERANGKA PENDANAAN										KELOMPOK SASARAN	PRAKIRAAN MAJU RENCANA TAHUN 2026		PERANGKAT DAERAH PENANGGUNG JAWAB
							TARGET 2025		PAGU INDIKATIF (Rp)			Bertambah/Berkurang (10-12)	LOKASI	SUMBER DANA	PRIORITAS			TARGET	PAGU INDIKATIF (Rp)	
							SEBELUM	SESUDAH	RKPD 2025	APBD 2025	RKPD PERUBAHAN 2025				NASIONAL	DAERAH				
1	2	3	4	5	6	7	8	9	10	11	12	13	14	15	16	17	18	19	20	21
			Jumlah Koperasi yang Difasilitasi Kemitraannya				1 Unit Usaha	346 Unit Usaha	0,00	0,00	969.470.000,00	969.470.000,00	Kab. Sidoarjo, Semua Kecamatan, Semua Kel/Desa	PENDAPATAN ASLI DAERAH (PAD)	Membangun dari desa dan dari bawah untuk pertumbuhan ekonomi, pemerataan ekonomi dan pemberantasan kemiskinan.	3. Implementasi kebijakan yang mendukung berkembangnya perikanan, pertanian, ekonomi kreatif yang terintegrasi dengan Koperasi dan Usaha Mikro hingga level desa untuk mempercepat penanggulangan kemiskinan 3. Implementasi kebijakan yang mendukung berkembangnya perikanan, pertanian, ekonomi kreatif yang terintegrasi dengan Koperasi dan Usaha Mikro hingga level desa untuk mempercepat penanggulangan kemiskinan			0,00	DINAS KOPERASI DAN USAHA MIKRO
	2.17.06.2.01.0006	Pemulihan Usaha Koperasi yang Keanggotaannya Daerah Kabupaten/Kota																		
			Jumlah Koperasi yang dipulihkan usahanya				5 Unit Usaha	5 Unit Usaha	674.925.594,00	561.216.099,00	566.616.099,00	-108.309.495,00	Kab. Sidoarjo, Semua Kecamatan, Semua Kel/Desa	PENDAPATAN ASLI DAERAH (PAD)	Membangun dari desa dan dari bawah untuk pertumbuhan ekonomi, pemerataan ekonomi dan pemberantasan kemiskinan.	3. Implementasi kebijakan yang mendukung berkembangnya perikanan, pertanian, ekonomi kreatif yang terintegrasi dengan Koperasi dan Usaha Mikro hingga level desa untuk mempercepat penanggulangan kemiskinan 3. Implementasi kebijakan yang mendukung berkembangnya perikanan, pertanian, ekonomi kreatif yang terintegrasi dengan Koperasi dan Usaha Mikro hingga level desa untuk mempercepat penanggulangan kemiskinan			326.395.343,00	DINAS KOPERASI DAN USAHA MIKRO
	2.17.06.2.01.0009	Pemberdayaan Koperasi dengan Keanggotaan Daerah Kabupaten/Kota																		
			Koperasi dengan Keanggotaan Daerah Kabupaten/Kota				1 Unit Usaha	0 Unit Usaha	0,00	0,00	0,00	0,00	Kab. Sidoarjo, Semua Kecamatan, Semua Kel/Desa	PENDAPATAN ASLI DAERAH (PAD)	Membangun dari desa dan dari bawah untuk pertumbuhan ekonomi, pemerataan ekonomi dan pemberantasan kemiskinan.	3. Implementasi kebijakan yang mendukung berkembangnya perikanan, pertanian, ekonomi kreatif yang terintegrasi dengan Koperasi dan Usaha Mikro hingga level desa untuk mempercepat penanggulangan kemiskinan 3. Implementasi kebijakan yang mendukung berkembangnya perikanan, pertanian, ekonomi kreatif yang terintegrasi dengan Koperasi dan Usaha Mikro hingga level desa untuk mempercepat penanggulangan kemiskinan			0,00	DINAS KOPERASI DAN USAHA MIKRO
7.	**2.17.07**	**PROGRAM PEMBERDAYAAN USAHA MENENGAH, USAHA KECIL, DAN USAHA MIKRO (UMKM)**	**Persentase Pertumbuhan Usaha Mikro**				**12.12 Persen**	**12.12 Persen**	**22.758.540.302,00**	**6.589.504.491,00**	**4.570.275.954,00**	**1.809.986.667,00**							**24.568.526.969,00**	
	2.17.07.2.01	Pemberdayaan Usaha Mikro yang Dilakukan Melalui Pendataan, Kemitraan, Kemudahan Perizinan, Penguatan Kelembagaan dan Koordinasi dengan Para Pemangku Kepentingan	*Jumlah usaha mikro yang difasilitasi usahanya*				810 Usaha Mikro	1400 Usaha Mikro	22.758.540.302,00	6.589.504.491,00	4.570.275.954,00	-18.188.264.348,00			Membangun dari desa dan dari bawah untuk pertumbuhan ekonomi, pemerataan ekonomi dan pemberantasan kemiskinan.	3. Implementasi kebijakan yang mendukung berkembangnya perikanan, pertanian, ekonomi kreatif yang terintegrasi dengan Koperasi dan Usaha Mikro hingga level desa untuk mempercepat penanggulangan kemiskinan 3. Implementasi kebijakan yang mendukung berkembangnya perikanan, pertanian, ekonomi kreatif yang terintegrasi dengan Koperasi dan Usaha Mikro hingga level desa untuk mempercepat penanggulangan kemiskinan	Usaha Mikro Kabupaten Sidoarjo		24.568.526.969,00	DINAS KOPERASI DAN USAHA MIKRO
	2.17.07.2.01.0002	Pemberdayaan Melalui Kemitraan Usaha Mikro																		

NO	KODE	URUSAN / BIDANG URUSAN / PROGRAM / KEGIATAN / SUB KEGIATAN	INDIKATOR PROGRAM / KEGIATAN / SUB KEGIATAN	TARGET AKHIR PERIODE RENSTRA OPD	REALISASI CAPAIAN RENJA OPD TAHUN 2023	PRAKIRAAN CAPAIAN TARGET RENJA OPD TAHUN 2024	CAPAIAN KINERJA DAN KERANGKA PENDANAAN										KELOMPOK SASARAN	PRAKIRAAN MAJU RENCANA TAHUN 2026		PERANGKAT DAERAH PENANGGUNG JAWAB
							TARGET 2025		PAGU INDIKATIF (Rp)			Bertambah/Berkurang (10-12)	LOKASI	SUMBER DANA	PRIORITAS			TARGET	PAGU INDIKATIF (Rp)	
							SEBELUM	SESUDAH	RKPD 2025	APBD 2025	RKPD PERUBAHAN 2025				NASIONAL	DAERAH				
1	2	3	4	5	6	7	8	9	10	11	12	13	14	15	16	17	18	19	20	21
			Jumlah Unit Usaha yang Telah Melaksanakan Kemitraan Usaha Mikro				100 Unit Usaha	100 Unit Usaha	449.623.754,00	517.939.477,00	146.864.100,00	-302.759.654,00	Kab. Sidoarjo, Semua Kecamatan, Semua Kel/Desa	PENDAPATAN ASLI DAERAH (PAD)	Membangun dari desa dan dari bawah untuk pertumbuhan ekonomi, pemerataan ekonomi dan pemberantasan kemiskinan.	3. Implementasi kebijakan yang mendukung berkembangnya perikanan, pertanian, ekonomi kreatif yang terintegrasi dengan Koperasi dan Usaha Mikro hingga level desa untuk mempercepat penanggulangan kemiskinan 3. Implementasi kebijakan yang mendukung berkembangnya perikanan, pertanian, ekonomi kreatif yang terintegrasi dengan Koperasi dan Usaha Mikro hingga level desa untuk mempercepat penanggulangan kemiskinan			83.912.309,00	DINAS KOPERASI DAN USAHA MIKRO
	2.17.07.2.01.0003	Fasilitasi Kemudahan Perizinan Usaha Mikro																		
			Jumlah Usaha Mikro yang Telah Mendapatkan Perizinan				100 Unit Usaha	80 Unit Usaha	104.096.688,00	55.204.210,00	55.204.210,00	-48.892.478,00	Kab. Sidoarjo, Semua Kecamatan, Semua Kel/Desa	PENDAPATAN ASLI DAERAH (PAD)	Membangun dari desa dan dari bawah untuk pertumbuhan ekonomi, pemerataan ekonomi dan pemberantasan kemiskinan.	3. Implementasi kebijakan yang mendukung berkembangnya perikanan, pertanian, ekonomi kreatif yang terintegrasi dengan Koperasi dan Usaha Mikro hingga level desa untuk mempercepat penanggulangan kemiskinan 3. Implementasi kebijakan yang mendukung berkembangnya perikanan, pertanian, ekonomi kreatif yang terintegrasi dengan Koperasi dan Usaha Mikro hingga level desa untuk mempercepat penanggulangan kemiskinan			437.172.102,00	DINAS KOPERASI DAN USAHA MIKRO
	2.17.07.2.01.0004	Pemberdayaan Kelembagaan Potensi dan Pengembangan Usaha Mikro																		
			Jumlah Unit Usaha yang Telah Menerima Pembinaan dan Pendampingan Terhadap Usaha Mikro				250 Unit Usaha	720 Unit Usaha	815.254.954,00	736.411.054,00	108.449.050,00	-706.805.904,00	Kab. Sidoarjo, Semua Kecamatan, Semua Kel/Desa	PENDAPATAN ASLI DAERAH (PAD)	Membangun dari desa dan dari bawah untuk pertumbuhan ekonomi, pemerataan ekonomi dan pemberantasan kemiskinan.	3. Implementasi kebijakan yang mendukung berkembangnya perikanan, pertanian, ekonomi kreatif yang terintegrasi dengan Koperasi dan Usaha Mikro hingga level desa untuk mempercepat penanggulangan kemiskinan 3. Implementasi kebijakan yang mendukung berkembangnya perikanan, pertanian, ekonomi kreatif yang terintegrasi dengan Koperasi dan Usaha Mikro hingga level desa untuk mempercepat penanggulangan kemiskinan			617.397.295,00	DINAS KOPERASI DAN USAHA MIKRO
	2.17.07.2.01.0005	Koordinasi dan Sinkronisasi dengan Para Pemangku Kepentingan dalam Pemberdayaan Usaha Mikro																		
			Jumlah SDM yang Telah Melakukan Koordinasi dan Sinkronisasi dengan Para Pemangku Kepentingan dalam Pemberdayaan Usaha Mikro				1500 Orang	200 Orang	110.966.177,00	18.270.000,00	18.270.000,00	-92.696.177,00	Kab. Sidoarjo, Semua Kecamatan, Semua Kel/Desa	PENDAPATAN ASLI DAERAH (PAD)	Membangun dari desa dan dari bawah untuk pertumbuhan ekonomi, pemerataan ekonomi dan pemberantasan kemiskinan.	3. Implementasi kebijakan yang mendukung berkembangnya perikanan, pertanian, ekonomi kreatif yang terintegrasi dengan Koperasi dan Usaha Mikro hingga level desa untuk mempercepat penanggulangan kemiskinan 3. Implementasi kebijakan yang mendukung berkembangnya perikanan, pertanian, ekonomi kreatif yang terintegrasi dengan Koperasi dan Usaha Mikro hingga level desa untuk mempercepat penanggulangan kemiskinan			120.966.000,00	DINAS KOPERASI DAN USAHA MIKRO
	2.17.07.2.01.0008	Pemulihan Usaha Mikro																		

NO	KODE	URUSAN / BIDANG URUSAN / PROGRAM / KEGIATAN / SUB KEGIATAN	INDIKATOR PROGRAM / KEGIATAN / SUB KEGIATAN	TARGET AKHIR PERIODE RENSTRA OPD	REALISASI CAPAIAN RENJA OPD TAHUN 2023	PRAKIRAAN CAPAIAN TARGET RENJA OPD TAHUN 2024	CAPAIAN KINERJA DAN KERANGKA PENDANAAN										KELOMPOK SASARAN	PRAKIRAAN MAJU RENCANA TAHUN 2026		PERANGKAT DAERAH PENANGGUNG JAWAB
							TARGET 2025		PAGU INDIKATIF (Rp)			Bertambah/Berkurang (10-12)	LOKASI	SUMBER DANA	PRIORITAS			TARGET	PAGU INDIKATIF (Rp)	
							SEBELUM	SESUDAH	RKPD 2025	APBD 2025	RKPD PERUBAHAN 2025				NASIONAL	DAERAH				
1	2	3	4	5	6	7	8	9	10	11	12	13	14	15	16	17	18	19	20	21
			Jumlah Usaha Mikro yang Terfasilitasi				1 Unit Usaha	50 Unit Usaha	20.450.000.000,00	5.250.000,00	5.250.000,00	-20.444.750.000,00	Kab. Sidoarjo, Semua Kecamatan, Semua Kel/Desa	PENDAPATAN ASLI DAERAH (PAD)	Membangun dari desa dan dari bawah untuk pertumbuhan ekonomi, pemerataan ekonomi dan pemberantasan kemiskinan.	3. Implementasi kebijakan yang mendukung berkembangnya perikanan, pertanian, ekonomi kreatif yang terintegrasi dengan Koperasi dan Usaha Mikro hingga level desa untuk mempercepat penanggulangan kemiskinan 3. Implementasi kebijakan yang mendukung berkembangnya perikanan, pertanian, ekonomi kreatif yang terintegrasi dengan Koperasi dan Usaha Mikro hingga level desa untuk mempercepat penanggulangan kemiskinan			22.809.079.263,00	DINAS KOPERASI DAN USAHA MIKRO
	2.17.07.2.01.0010	Pendampingan dan Bantuan Hukum bagi Usaha Mikro																		
			Jumlah Usaha Mikro yang Terfasilitasi				1 Unit Usaha	50 Unit Usaha	41.811.877,00	5.250.000,00	5.250.000,00	-36.561.877,00	Kab. Sidoarjo, Semua Kecamatan, Semua Kel/Desa	PENDAPATAN ASLI DAERAH (PAD)	Membangun dari desa dan dari bawah untuk pertumbuhan ekonomi, pemerataan ekonomi dan pemberantasan kemiskinan.	3. Implementasi kebijakan yang mendukung berkembangnya perikanan, pertanian, ekonomi kreatif yang terintegrasi dengan Koperasi dan Usaha Mikro hingga level desa untuk mempercepat penanggulangan kemiskinan 3. Implementasi kebijakan yang mendukung berkembangnya perikanan, pertanian, ekonomi kreatif yang terintegrasi dengan Koperasi dan Usaha Mikro hingga level desa untuk mempercepat penanggulangan kemiskinan			50.000.000,00	DINAS KOPERASI DAN USAHA MIKRO
	2.17.07.2.01.0014	Penyusunan Basis Data Usaha Mikro																		
			Jumlah Unit Usaha Mikro Terdata				100 Unit Usaha	100 Unit Usaha	200.000.000,00	30.817.652,00	30.817.652,00	-169.182.348,00	Kab. Sidoarjo, Semua Kecamatan, Semua Kel/Desa	PENDAPATAN ASLI DAERAH (PAD)	Membangun dari desa dan dari bawah untuk pertumbuhan ekonomi, pemerataan ekonomi dan pemberantasan kemiskinan.	3. Implementasi kebijakan yang mendukung berkembangnya perikanan, pertanian, ekonomi kreatif yang terintegrasi dengan Koperasi dan Usaha Mikro hingga level desa untuk mempercepat penanggulangan kemiskinan 3. Implementasi kebijakan yang mendukung berkembangnya perikanan, pertanian, ekonomi kreatif yang terintegrasi dengan Koperasi dan Usaha Mikro hingga level desa untuk mempercepat penanggulangan kemiskinan			250.000.000,00	DINAS KOPERASI DAN USAHA MIKRO
	2.17.07.2.01.0015	Peningkatan Pemahaman dan Pengetahuan UMKM serta Kapasitas dan Kompetensi SDM UMKM dan Kewirausahaan melalui Pendidikan dan Pelatihan																		
			Jumlah SDM yang Memahami Pengetahuan Usaha Mikro dan Kewirausahaan				100 Orang	100 Orang	586.786.852,00	5.220.362.098,00	4.200.170.942,00	3.613.384.090,00	Kab. Sidoarjo, Semua Kecamatan, Semua Kel/Desa	PENDAPATAN ASLI DAERAH (PAD)	Membangun dari desa dan dari bawah untuk pertumbuhan ekonomi, pemerataan ekonomi dan pemberantasan kemiskinan.	3. Implementasi kebijakan yang mendukung berkembangnya perikanan, pertanian, ekonomi kreatif yang terintegrasi dengan Koperasi dan Usaha Mikro hingga level desa untuk mempercepat penanggulangan kemiskinan 3. Implementasi kebijakan yang mendukung berkembangnya perikanan, pertanian, ekonomi kreatif yang terintegrasi dengan Koperasi dan Usaha Mikro hingga level desa untuk mempercepat penanggulangan kemiskinan			200.000.000,00	DINAS KOPERASI DAN USAHA MIKRO
8.	**2.17.08**	**PROGRAM PENGEMBANGAN UMKM**	**Persentase Usaha Mikro yang Naik Kelas**				**2.10 Persen**	**2.10 Persen**	**9.514.295.550,00**	**4.333.220.722,00**	**3.360.311.332,00**	**-5.347.713.090,00**							**4.166.582.460,00**	

NO	KODE	URUSAN / BIDANG URUSAN / PROGRAM / KEGIATAN / SUB KEGIATAN	INDIKATOR PROGRAM / KEGIATAN / SUB KEGIATAN	TARGET AKHIR PERIODE RENSTRA OPD	REALISASI CAPAIAN RENJA OPD TAHUN 2023	PRAKIRAAN CAPAIAN TARGET RENJA OPD TAHUN 2024	CAPAIAN KINERJA DAN KERANGKA PENDANAAN										KELOMPOK SASARAN	PRAKIRAAN MAJU RENCANA TAHUN 2026		PERANGKAT DAERAH PENANGGUNG JAWAB
							TARGET 2025		PAGU INDIKATIF (Rp)			Bertambah/Berkurang (10-12)	LOKASI	SUMBER DANA	PRIORITAS			TARGET	PAGU INDIKATIF (Rp)	
							SEBELUM	SESUDAH	RKPD 2025	APBD 2025	RKPD PERUBAHAN 2025				NASIONAL	DAERAH				
1	2	3	4	5	6	7	8	9	10	11	12	13	14	15	16	17	18	19	20	21
	2.17.08.2.01	Pengembangan Usaha Mikro dengan Orientasi Peningkatan Skala Usaha Menjadi Usaha Kecil	*Jumlah usaha mikro yang naik kelas*				115 Usaha Mikro	115 Usaha Mikro	9.514.295.550,00	4.333.220.722,00	3.360.311.332,00	-6.153.984.218,00			Membangun dari desa dan dari bawah untuk pertumbuhan ekonomi, pemerataan ekonomi dan pemberantasan kemiskinan.	3. Implementasi kebijakan yang mendukung berkembangnya perikanan, pertanian, ekonomi kreatif yang terintegrasi dengan Koperasi dan Usaha Mikro hingga level desa untuk mempercepat penanggulangan kemiskinan 3. Implementasi kebijakan yang mendukung berkembangnya perikanan, pertanian, ekonomi kreatif yang terintegrasi dengan Koperasi dan Usaha Mikro hingga level desa untuk mempercepat penanggulangan kemiskinan	Usaha Mikro Kabupaten Sidoarjo		4.166.582.460,00	DINAS KOPERASI DAN USAHA MIKRO
	2.17.08.2.01.0002	Pengembangan Usaha Mikro																		
			Jumlah Usaha Mikro yang Terfasilitasi				700 Unit Usaha	700 Unit Usaha	9.514.295.550,00	4.333.220.722,00	3.360.311.332,00	-6.153.984.218,00	Kab. Sidoarjo, Semua Kecamatan, Semua Kel/Desa	PENDAPATAN ASLI DAERAH (PAD)	Membangun dari desa dan dari bawah untuk pertumbuhan ekonomi, pemerataan ekonomi dan pemberantasan kemiskinan.	3. Implementasi kebijakan yang mendukung berkembangnya perikanan, pertanian, ekonomi kreatif yang terintegrasi dengan Koperasi dan Usaha Mikro hingga level desa untuk mempercepat penanggulangan kemiskinan 3. Implementasi kebijakan yang mendukung berkembangnya perikanan, pertanian, ekonomi kreatif yang terintegrasi dengan Koperasi dan Usaha Mikro hingga level desa untuk mempercepat penanggulangan kemiskinan			4.166.582.460,00	DINAS KOPERASI DAN USAHA MIKRO
		DINAS PENANAMAN MODAL DAN PELAYANAN TERPADU SATU PINTU							**14.621.299.078,00**	**16.300.652.017,00**	**16.012.239.436,00**	**1.390.940.358,00**							**14.184.029.314,00**	
	2	**URUSAN PEMERINTAHAN WAJIB YANG TIDAK BERKAITAN DENGAN PELAYANAN DASAR**							**14.621.299.078,00**	**16.300.652.017,00**	**16.012.239.436,00**	**1.390.940.358,00**							**14.184.029.314,00**	
	2.18	**URUSAN PEMERINTAHAN BIDANG PENANAMAN MODAL**							**14.621.299.078,00**	**16.300.652.017,00**	**16.012.239.436,00**	**1.390.940.358,00**							**14.184.029.314,00**	
1.	**2.18.01**	**PROGRAM PENUNJANG URUSAN PEMERINTAHAN DAERAH KABUPATEN/KOTA**	**Tingkat Kepuasan Aparatur Perangkat Daerah Terhadap Pelayanan Kesekretariatan**				**100 Persen**	**100 Persen**	**12.785.315.933,00**	**14.730.651.523,00**	**14.472.104.802,00**	**-1.028.621.876,00**							**11.756.694.057,00**	
	2.18.01.2.01	Perencanaan, Penganggaran, dan Evaluasi Kinerja Perangkat Daerah	*Jumlah Dokumen Laporan Evaluasi Kinerja PD yang disusun sesuai ketentuan* *Jumlah Dokumen Perencanaan dan Penganggaran yang Disusun Sesuai Ketentuan*				5 Dokumen 8 Dokumen	5 Dokumen 8 Dokumen	414.998.641,00	74.300.000,00	74.300.000,00	-340.698.641,00			Melanjutkan hilirisasi dan mengembangkan industri berbasis sumber daya alam untuk meningkatkan nilai tambah di dalam negeri.	2. Optimalisasi peran Sidoarjo sebagai penyedia logistik nasional dan regional melalui peningkatan Industri, dan Surplus Perdagangan Antar Daerah serta Surplus Perdagangan Internasional guna mempercepat penanggulangan pengangguran 2. Optimalisasi peran Sidoarjo sebagai penyedia logistik nasional dan regional melalui peningkatan Industri, dan Surplus Perdagangan Antar Daerah serta Surplus Perdagangan Internasional guna mempercepat penanggulangan pengangguran	DPMPTSP		115.000.000,00	DINAS PENANAMAN MODAL DAN PELAYANAN TERPADU SATU PINTU
	2.18.01.2.01.0001	Penyusunan Dokumen Perencanaan Perangkat Daerah																		
			Jumlah Dokumen Perencanaan Perangkat Daerah				3 Dokumen	5 Dokumen	50.000.000,00	20.000.000,00	20.000.000,00	-30.000.000,00	Kab. Sidoarjo, Semua Kecamatan, Semua Kel/Desa	PENDAPATAN ASLI DAERAH (PAD)	Melanjutkan hilirisasi dan mengembangkan industri berbasis sumber daya alam untuk meningkatkan nilai tambah di dalam negeri.	2. Optimalisasi peran Sidoarjo sebagai penyedia logistik nasional dan regional melalui peningkatan Industri, dan Surplus Perdagangan Antar Daerah serta Surplus Perdagangan Internasional guna mempercepat penanggulangan pengangguran 2. Optimalisasi peran Sidoarjo sebagai penyedia logistik nasional dan regional melalui peningkatan Industri, dan Surplus Perdagangan Antar Daerah serta Surplus Perdagangan Internasional guna mempercepat penanggulangan pengangguran			49.000.000,00	DINAS PENANAMAN MODAL DAN PELAYANAN TERPADU SATU PINTU
	2.18.01.2.01.0007	Evaluasi Kinerja Perangkat Daerah																		

NO	KODE	URUSAN / BIDANG URUSAN / PROGRAM / KEGIATAN / SUB KEGIATAN	INDIKATOR PROGRAM / KEGIATAN / SUB KEGIATAN	TARGET AKHIR PERIODE RENSTRA OPD	REALISASI CAPAIAN RENJA OPD TAHUN 2023	PRAKIRAAN CAPAIAN TARGET RENJA OPD TAHUN 2024	CAPAIAN KINERJA DAN KERANGKA PENDANAAN										KELOMPOK SASARAN	PRAKIRAAN MAJU RENCANA TAHUN 2026		PERANGKAT DAERAH PENANGGUNG JAWAB
							TARGET 2025		PAGU INDIKATIF (Rp)			Bertambah/Berkurang (10-12)	LOKASI	SUMBER DANA	PRIORITAS			TARGET	PAGU INDIKATIF (Rp)	
							SEBELUM	SESUDAH	RKPD 2025	APBD 2025	RKPD PERUBAHAN 2025				NASIONAL	DAERAH				
1	2	3	4	5	6	7	8	9	10	11	12	13	14	15	16	17	18	19	20	21
			Jumlah Laporan Evaluasi Kinerja Perangkat Daerah				8 Laporan	8 Laporan	300.000.000,00	300.000,00	300.000,00	-299.700.000,00	Kab. Sidoarjo, Semua Kecamatan, Semua Kel/Desa	PENDAPATAN ASLI DAERAH (PAD)	Melanjutkan hilirisasi dan mengembangkan industri berbasis sumber daya alam untuk meningkatkan nilai tambah di dalam negeri.	2. Optimalisasi peran Sidoarjo sebagai penyedia logistik nasional dan regional melalui peningkatan Industri, dan Surplus Perdagangan Antar Daerah serta Surplus Perdagangan Internasional guna mempercepat penanggulangan pengangguran 2. Optimalisasi peran Sidoarjo sebagai penyedia logistik nasional dan regional melalui peningkatan Industri, dan Surplus Perdagangan Antar Daerah serta Surplus Perdagangan Internasional guna mempercepat penanggulangan pengangguran			1.000.000,00	DINAS PENANAMAN MODAL DAN PELAYANAN TERPADU SATU PINTU
	2.18.01.2.01.0008	Penyelenggaraan Walidata Pendukung Statistik Sektoral Daerah																		
			Jumlah Dokumen Hasil Penyelenggaraan Walidata Pendukung Statistik Sektoral Daerah				1 Dokumen	1 Dokumen	50.000.000,00	33.500.000,00	33.500.000,00	-16.500.000,00	Kab. Sidoarjo, Semua Kecamatan, Semua Kel/Desa	PENDAPATAN ASLI DAERAH (PAD)	Melanjutkan hilirisasi dan mengembangkan industri berbasis sumber daya alam untuk meningkatkan nilai tambah di dalam negeri.	2. Optimalisasi peran Sidoarjo sebagai penyedia logistik nasional dan regional melalui peningkatan Industri, dan Surplus Perdagangan Antar Daerah serta Surplus Perdagangan Internasional guna mempercepat penanggulangan pengangguran 2. Optimalisasi peran Sidoarjo sebagai penyedia logistik nasional dan regional melalui peningkatan Industri, dan Surplus Perdagangan Antar Daerah serta Surplus Perdagangan Internasional guna mempercepat penanggulangan pengangguran			50.000.000,00	DINAS PENANAMAN MODAL DAN PELAYANAN TERPADU SATU PINTU
	2.18.01.2.01.0009	Pelaksanaan Pengumpulan Data Statistik Sektoral Daerah																		
			Jumlah Data Statistik Sektoral Daerah yang Telah Dikumpulkan dan Diperiksa Lingkup Perangkat Daerah				5 Data	1 Data	14.998.641,00	20.500.000,00	20.500.000,00	5.501.359,00	Kab. Sidoarjo, Semua Kecamatan, Semua Kel/Desa	PENDAPATAN ASLI DAERAH (PAD)	Melanjutkan hilirisasi dan mengembangkan industri berbasis sumber daya alam untuk meningkatkan nilai tambah di dalam negeri.	2. Optimalisasi peran Sidoarjo sebagai penyedia logistik nasional dan regional melalui peningkatan Industri, dan Surplus Perdagangan Antar Daerah serta Surplus Perdagangan Internasional guna mempercepat penanggulangan pengangguran 2. Optimalisasi peran Sidoarjo sebagai penyedia logistik nasional dan regional melalui peningkatan Industri, dan Surplus Perdagangan Antar Daerah serta Surplus Perdagangan Internasional guna mempercepat penanggulangan pengangguran			15.000.000,00	DINAS PENANAMAN MODAL DAN PELAYANAN TERPADU SATU PINTU
	2.18.01.2.02	Administrasi Keuangan Perangkat Daerah	*Presentase realisasi anggaran PD*				93 Persen undefined undefined	93 Persen	6.100.166.480,00	8.190.958.233,00	7.999.679.033,00	1.899.512.553,00			Melanjutkan hilirisasi dan mengembangkan industri berbasis sumber daya alam untuk meningkatkan nilai tambah di dalam negeri.	2. Optimalisasi peran Sidoarjo sebagai penyedia logistik nasional dan regional melalui peningkatan Industri, dan Surplus Perdagangan Antar Daerah serta Surplus Perdagangan Internasional guna mempercepat penanggulangan pengangguran 2. Optimalisasi peran Sidoarjo sebagai penyedia logistik nasional dan regional melalui peningkatan Industri, dan Surplus Perdagangan Antar Daerah serta Surplus Perdagangan Internasional guna mempercepat penanggulangan pengangguran	DPMPTSP		7.029.749.353,00	DINAS PENANAMAN MODAL DAN PELAYANAN TERPADU SATU PINTU
	2.18.01.2.02.0001	Penyediaan Gaji dan Tunjangan ASN																		
			Jumlah Orang yang Menerima Gaji dan Tunjangan ASN				33 Orang/bulan	44 Orang/bulan	6.100.166.480,00	8.190.958.233,00	7.999.679.033,00	1.899.512.553,00	Kab. Sidoarjo, Semua Kecamatan, Semua Kel/Desa	PENDAPATAN ASLI DAERAH (PAD) DANA ALOKASI UMUM (DAU) DAU TAMBAHAN DUKUNGAN PENDANAAN ATAS KEBIJAKAN PENGGAJIAN PEGAWAI PEMERINTAH DENGAN PERJANJIAN KERJA	Melanjutkan hilirisasi dan mengembangkan industri berbasis sumber daya alam untuk meningkatkan nilai tambah di dalam negeri.	2. Optimalisasi peran Sidoarjo sebagai penyedia logistik nasional dan regional melalui peningkatan Industri, dan Surplus Perdagangan Antar Daerah serta Surplus Perdagangan Internasional guna mempercepat penanggulangan pengangguran 2. Optimalisasi peran Sidoarjo sebagai penyedia logistik nasional dan regional melalui peningkatan Industri, dan Surplus Perdagangan Antar Daerah serta Surplus Perdagangan Internasional guna mempercepat penanggulangan pengangguran			7.029.749.353,00	DINAS PENANAMAN MODAL DAN PELAYANAN TERPADU SATU PINTU

NO	KODE	URUSAN / BIDANG URUSAN / PROGRAM / KEGIATAN / SUB KEGIATAN	INDIKATOR PROGRAM / KEGIATAN / SUB KEGIATAN	TARGET AKHIR PERIODE RENSTRA OPD	REALISASI CAPAIAN RENJA OPD TAHUN 2023	PRAKIRAAN CAPAIAN TARGET RENJA OPD TAHUN 2024	CAPAIAN KINERJA DAN KERANGKA PENDANAAN										KELOMPOK SASARAN	PRAKIRAAN MAJU RENCANA TAHUN 2026		PERANGKAT DAERAH PENANGGUNG JAWAB
							TARGET 2025		PAGU INDIKATIF (Rp)			Bertambah/Berkurang (10-12)	LOKASI	SUMBER DANA	PRIORITAS			TARGET	PAGU INDIKATIF (Rp)	
							SEBELUM	SESUDAH	RKPD 2025	APBD 2025	RKPD PERUBAHAN 2025				NASIONAL	DAERAH				
1	2	3	4	5	6	7	8	9	10	11	12	13	14	15	16	17	18	19	20	21
	2.18.01.2.06	Administrasi Umum Perangkat Daerah	*Nilai Survey Kepuasan Masyarakat*				97.41 Nilai	97.41 Nilai	697.273.271,00	736.153.014,00	568.244.633,00	-129.028.638,00			Melanjutkan hilirisasi dan mengembangkan industri berbasis sumber daya alam untuk meningkatkan nilai tambah di dalam negeri.	2. Optimalisasi peran Sidoarjo sebagai penyedia logistik nasional dan regional melalui peningkatan Industri, dan Surplus Perdagangan Antar Daerah serta Surplus Perdagangan Internasional guna mempercepat penanggulangan pengangguran 2. Optimalisasi peran Sidoarjo sebagai penyedia logistik nasional dan regional melalui peningkatan Industri, dan Surplus Perdagangan Antar Daerah serta Surplus Perdagangan Internasional guna mempercepat penanggulangan pengangguran	DPMPTSP		580.513.239,00	DINAS PENANAMAN MODAL DAN PELAYANAN TERPADU SATU PINTU
	2.18.01.2.06.0002	Penyediaan Peralatan dan Perlengkapan Kantor																		
			Jumlah Paket Peralatan dan Perlengkapan Kantor yang Disediakan				1 Paket	1 Paket	133.127.720,00	154.153.940,00	150.153.940,00	17.026.220,00	Kab. Sidoarjo, Semua Kecamatan, Semua Kel/Desa	PENDAPATAN ASLI DAERAH (PAD)	Melanjutkan hilirisasi dan mengembangkan industri berbasis sumber daya alam untuk meningkatkan nilai tambah di dalam negeri.	2. Optimalisasi peran Sidoarjo sebagai penyedia logistik nasional dan regional melalui peningkatan Industri, dan Surplus Perdagangan Antar Daerah serta Surplus Perdagangan Internasional guna mempercepat penanggulangan pengangguran 2. Optimalisasi peran Sidoarjo sebagai penyedia logistik nasional dan regional melalui peningkatan Industri, dan Surplus Perdagangan Antar Daerah serta Surplus Perdagangan Internasional guna mempercepat penanggulangan pengangguran			37.949.239,00	DINAS PENANAMAN MODAL DAN PELAYANAN TERPADU SATU PINTU
	2.18.01.2.06.0004	Penyediaan Bahan Logistik Kantor																		
			Jumlah Paket Bahan Logistik Kantor yang Disediakan				1 Paket	1 Paket	203.032.312,00	203.032.312,00	203.032.312,00	0,00	Kab. Sidoarjo, Semua Kecamatan, Semua Kel/Desa	PENDAPATAN ASLI DAERAH (PAD)	Melanjutkan hilirisasi dan mengembangkan industri berbasis sumber daya alam untuk meningkatkan nilai tambah di dalam negeri.	2. Optimalisasi peran Sidoarjo sebagai penyedia logistik nasional dan regional melalui peningkatan Industri, dan Surplus Perdagangan Antar Daerah serta Surplus Perdagangan Internasional guna mempercepat penanggulangan pengangguran 2. Optimalisasi peran Sidoarjo sebagai penyedia logistik nasional dan regional melalui peningkatan Industri, dan Surplus Perdagangan Antar Daerah serta Surplus Perdagangan Internasional guna mempercepat penanggulangan pengangguran			287.200.000,00	DINAS PENANAMAN MODAL DAN PELAYANAN TERPADU SATU PINTU
	2.18.01.2.06.0008	Fasilitasi Kunjungan Tamu																		
			Jumlah Laporan Fasilitasi Kunjungan Tamu				12 Laporan	12 Laporan	16.150.000,00	23.150.000,00	23.150.000,00	7.000.000,00	Kab. Sidoarjo, Semua Kecamatan, Semua Kel/Desa	PENDAPATAN ASLI DAERAH (PAD)	Melanjutkan hilirisasi dan mengembangkan industri berbasis sumber daya alam untuk meningkatkan nilai tambah di dalam negeri.	2. Optimalisasi peran Sidoarjo sebagai penyedia logistik nasional dan regional melalui peningkatan Industri, dan Surplus Perdagangan Antar Daerah serta Surplus Perdagangan Internasional guna mempercepat penanggulangan pengangguran 2. Optimalisasi peran Sidoarjo sebagai penyedia logistik nasional dan regional melalui peningkatan Industri, dan Surplus Perdagangan Antar Daerah serta Surplus Perdagangan Internasional guna mempercepat penanggulangan pengangguran			55.364.000,00	DINAS PENANAMAN MODAL DAN PELAYANAN TERPADU SATU PINTU
	2.18.01.2.06.0009	Penyelenggaraan Rapat Koordinasi dan Konsultasi SKPD																		

NO	KODE	URUSAN / BIDANG URUSAN / PROGRAM / KEGIATAN / SUB KEGIATAN	INDIKATOR PROGRAM / KEGIATAN / SUB KEGIATAN	TARGET AKHIR PERIODE RENSTRA OPD	REALISASI CAPAIAN RENJA OPD TAHUN 2023	PRAKIRAAN CAPAIAN TARGET RENJA OPD TAHUN 2024	CAPAIAN KINERJA DAN KERANGKA PENDANAAN										KELOMPOK SASARAN	PRAKIRAAN MAJU RENCANA TAHUN 2026		PERANGKAT DAERAH PENANGGUNG JAWAB
							TARGET 2025		PAGU INDIKATIF (Rp)			Bertambah/Berkurang (10-12)	LOKASI	SUMBER DANA	PRIORITAS			TARGET	PAGU INDIKATIF (Rp)	
							SEBELUM	SESUDAH	RKPD 2025	APBD 2025	RKPD PERUBAHAN 2025				NASIONAL	DAERAH				
1	2	3	4	5	6	7	8	9	10	11	12	13	14	15	16	17	18	19	20	21
			Jumlah Laporan Penyelenggaraan Rapat Koordinasi dan Konsultasi SKPD				12 Laporan	12 Laporan	244.963.239,00	355.816.762,00	191.908.381,00	-53.054.858,00	Kab. Sidoarjo, Semua Kecamatan, Semua Kel/Desa	PENDAPATAN ASLI DAERAH (PAD)	Melanjutkan hilirisasi dan mengembangkan industri berbasis sumber daya alam untuk meningkatkan nilai tambah di dalam negeri.	2. Optimalisasi peran Sidoarjo sebagai penyedia logistik nasional dan regional melalui peningkatan Industri, dan Surplus Perdagangan Antar Daerah serta Surplus Perdagangan Internasional guna mempercepat penanggulangan pengangguran 2. Optimalisasi peran Sidoarjo sebagai penyedia logistik nasional dan regional melalui peningkatan Industri, dan Surplus Perdagangan Antar Daerah serta Surplus Perdagangan Internasional guna mempercepat penanggulangan pengangguran			200.000.000,00	DINAS PENANAMAN MODAL DAN PELAYANAN TERPADU SATU PINTU
	2.18.01.2.06.0010	Penatausahaan Arsip Dinamis pada SKPD																		
			Jumlah Dokumen Penatausahaan Arsip Dinamis pada SKPD				12 Dokumen	12 Dokumen	100.000.000,00	0,00	0,00	-100.000.000,00	Kab. Sidoarjo, Semua Kecamatan, Semua Kel/Desa	PENDAPATAN ASLI DAERAH (PAD)	Melanjutkan hilirisasi dan mengembangkan industri berbasis sumber daya alam untuk meningkatkan nilai tambah di dalam negeri.	2. Optimalisasi peran Sidoarjo sebagai penyedia logistik nasional dan regional melalui peningkatan Industri, dan Surplus Perdagangan Antar Daerah serta Surplus Perdagangan Internasional guna mempercepat penanggulangan pengangguran 2. Optimalisasi peran Sidoarjo sebagai penyedia logistik nasional dan regional melalui peningkatan Industri, dan Surplus Perdagangan Antar Daerah serta Surplus Perdagangan Internasional guna mempercepat penanggulangan pengangguran			0,00	DINAS PENANAMAN MODAL DAN PELAYANAN TERPADU SATU PINTU
	2.18.01.2.07	Pengadaan Barang Milik Daerah Penunjang Urusan Pemerintah Daerah	*Jumlah BMD yang Diadakan*				2 Jenis	2 Jenis	305.864.000,00	237.382.620,00	317.560.140,00	11.696.140,00			-	2. Optimalisasi peran Sidoarjo sebagai penyedia logistik nasional dan regional melalui peningkatan Industri, dan Surplus Perdagangan Antar Daerah serta Surplus Perdagangan Internasional guna mempercepat penanggulangan pengangguran 2. Optimalisasi peran Sidoarjo sebagai penyedia logistik nasional dan regional melalui peningkatan Industri, dan Surplus Perdagangan Antar Daerah serta Surplus Perdagangan Internasional guna mempercepat penanggulangan pengangguran	DPMPTSP		0,00	DINAS PENANAMAN MODAL DAN PELAYANAN TERPADU SATU PINTU
	2.18.01.2.07.0006	Pengadaan Peralatan dan Mesin Lainnya																		
			Jumlah Unit Peralatan dan Mesin Lainnya yang Disediakan				10 Unit	6 Unit	305.864.000,00	237.382.620,00	317.560.140,00	11.696.140,00	Kab. Sidoarjo, Semua Kecamatan, Semua Kel/Desa	PENDAPATAN ASLI DAERAH (PAD)	-	2. Optimalisasi peran Sidoarjo sebagai penyedia logistik nasional dan regional melalui peningkatan Industri, dan Surplus Perdagangan Antar Daerah serta Surplus Perdagangan Internasional guna mempercepat penanggulangan pengangguran 2. Optimalisasi peran Sidoarjo sebagai penyedia logistik nasional dan regional melalui peningkatan Industri, dan Surplus Perdagangan Antar Daerah serta Surplus Perdagangan Internasional guna mempercepat penanggulangan pengangguran			0,00	DINAS PENANAMAN MODAL DAN PELAYANAN TERPADU SATU PINTU
	2.18.01.2.08	Penyediaan Jasa Penunjang Urusan Pemerintahan Daerah	*Presentase Terpenuhinya Jasa Penunjang Perkantoran*				100 Persen	100 Persen	3.683.948.174,00	4.418.962.376,00	4.332.962.376,00	649.014.202,00			Melanjutkan hilirisasi dan mengembangkan industri berbasis sumber daya alam untuk meningkatkan nilai tambah di dalam negeri.	2. Optimalisasi peran Sidoarjo sebagai penyedia logistik nasional dan regional melalui peningkatan Industri, dan Surplus Perdagangan Antar Daerah serta Surplus Perdagangan Internasional guna mempercepat penanggulangan pengangguran 2. Optimalisasi peran Sidoarjo sebagai penyedia logistik nasional dan regional melalui peningkatan Industri, dan Surplus Perdagangan Antar Daerah serta Surplus Perdagangan Internasional guna mempercepat penanggulangan pengangguran	DPMPTSP		3.649.641.311,00	DINAS PENANAMAN MODAL DAN PELAYANAN TERPADU SATU PINTU
	2.18.01.2.08.0002	Penyediaan Jasa Komunikasi, Sumber Daya Air dan Listrik																		

NO	KODE	URUSAN / BIDANG URUSAN / PROGRAM / KEGIATAN / SUB KEGIATAN	INDIKATOR PROGRAM / KEGIATAN / SUB KEGIATAN	TARGET AKHIR PERIODE RENSTRA OPD	REALISASI CAPAIAN RENJA OPD TAHUN 2023	PRAKIRAAN CAPAIAN TARGET RENJA OPD TAHUN 2024	CAPAIAN KINERJA DAN KERANGKA PENDANAAN										KELOMPOK SASARAN	PRAKIRAAN MAJU RENCANA TAHUN 2026		PERANGKAT DAERAH PENANGGUNG JAWAB
							TARGET 2025		PAGU INDIKATIF (Rp)			Bertambah/Berkurang (10-12)	LOKASI	SUMBER DANA	PRIORITAS			TARGET	PAGU INDIKATIF (Rp)	
							SEBELUM	SESUDAH	RKPD 2025	APBD 2025	RKPD PERUBAHAN 2025				NASIONAL	DAERAH				
1	2	3	4	5	6	7	8	9	10	11	12	13	14	15	16	17	18	19	20	21
			Jumlah Laporan Penyediaan Jasa Komunikasi, Sumber Daya Air dan Listrik yang Disediakan				12 Laporan	12 Laporan	751.153.298,00	1.119.307.500,00	1.033.307.500,00	282.154.202,00	Kab. Sidoarjo, Semua Kecamatan, Semua Kel/Desa	PENDAPATAN ASLI DAERAH (PAD)	Melanjutkan hilirisasi dan mengembangkan industri berbasis sumber daya alam untuk meningkatkan nilai tambah di dalam negeri.	2. Optimalisasi peran Sidoarjo sebagai penyedia logistik nasional dan regional melalui peningkatan Industri, dan Surplus Perdagangan Antar Daerah serta Surplus Perdagangan Internasional guna mempercepat penanggulangan pengangguran 2. Optimalisasi peran Sidoarjo sebagai penyedia logistik nasional dan regional melalui peningkatan Industri, dan Surplus Perdagangan Antar Daerah serta Surplus Perdagangan Internasional guna mempercepat penanggulangan pengangguran			949.526.435,00	DINAS PENANAMAN MODAL DAN PELAYANAN TERPADU SATU PINTU
	2.18.01.2.08.0004	Penyediaan Jasa Pelayanan Umum Kantor																		
			Jumlah Laporan Penyediaan Jasa Pelayanan Umum Kantor yang Disediakan				12 Laporan	12 Laporan	2.932.794.876,00	3.299.654.876,00	3.299.654.876,00	366.860.000,00	Kab. Sidoarjo, Semua Kecamatan, Semua Kel/Desa	PENDAPATAN ASLI DAERAH (PAD)	Melanjutkan hilirisasi dan mengembangkan industri berbasis sumber daya alam untuk meningkatkan nilai tambah di dalam negeri.	2. Optimalisasi peran Sidoarjo sebagai penyedia logistik nasional dan regional melalui peningkatan Industri, dan Surplus Perdagangan Antar Daerah serta Surplus Perdagangan Internasional guna mempercepat penanggulangan pengangguran 2. Optimalisasi peran Sidoarjo sebagai penyedia logistik nasional dan regional melalui peningkatan Industri, dan Surplus Perdagangan Antar Daerah serta Surplus Perdagangan Internasional guna mempercepat penanggulangan pengangguran			2.700.114.876,00	DINAS PENANAMAN MODAL DAN PELAYANAN TERPADU SATU PINTU
	2.18.01.2.09	Pemeliharaan Barang Milik Daerah Penunjang Urusan Pemerintahan Daerah	*Presentase Barang Milik Daerah Penunjang Urusan Pemerintahan Daerah yang layak fungsi*				80 Persen	80 Persen	1.583.065.367,00	1.072.895.280,00	1.179.358.620,00	-403.706.747,00			-	2. Optimalisasi peran Sidoarjo sebagai penyedia logistik nasional dan regional melalui peningkatan Industri, dan Surplus Perdagangan Antar Daerah serta Surplus Perdagangan Internasional guna mempercepat penanggulangan pengangguran 2. Optimalisasi peran Sidoarjo sebagai penyedia logistik nasional dan regional melalui peningkatan Industri, dan Surplus Perdagangan Antar Daerah serta Surplus Perdagangan Internasional guna mempercepat penanggulangan pengangguran	DPMPTSP		381.790.154,00	DINAS PENANAMAN MODAL DAN PELAYANAN TERPADU SATU PINTU
	2.18.01.2.09.0001	Penyediaan Jasa Pemeliharaan, Biaya Pemeliharaan, dan Pajak Kendaraan Perorangan Dinas atau Kendaraan Dinas Jabatan																		
			Jumlah Kendaraan Perorangan Dinas atau Kendaraan Dinas Jabatan yang Dipelihara dan dibayarkan Pajaknya				8 Unit	11 Unit	97.000.000,00	110.000.000,00	166.463.340,00	69.463.340,00	Kab. Sidoarjo, Semua Kecamatan, Semua Kel/Desa	PENDAPATAN ASLI DAERAH (PAD)	-	2. Optimalisasi peran Sidoarjo sebagai penyedia logistik nasional dan regional melalui peningkatan Industri, dan Surplus Perdagangan Antar Daerah serta Surplus Perdagangan Internasional guna mempercepat penanggulangan pengangguran 2. Optimalisasi peran Sidoarjo sebagai penyedia logistik nasional dan regional melalui peningkatan Industri, dan Surplus Perdagangan Antar Daerah serta Surplus Perdagangan Internasional guna mempercepat penanggulangan pengangguran			88.500.000,00	DINAS PENANAMAN MODAL DAN PELAYANAN TERPADU SATU PINTU
	2.18.01.2.09.0006	Pemeliharaan Peralatan dan Mesin Lainnya																		
			Jumlah Peralatan dan Mesin Lainnya yang Dipelihara				3 Unit	7 Unit	769.000.000,00	509.245.280,00	559.245.280,00	-209.754.720,00	Kab. Sidoarjo, Semua Kecamatan, Semua Kel/Desa	PENDAPATAN ASLI DAERAH (PAD)	-	2. Optimalisasi peran Sidoarjo sebagai penyedia logistik nasional dan regional melalui peningkatan Industri, dan Surplus Perdagangan Antar Daerah serta Surplus Perdagangan Internasional guna mempercepat penanggulangan pengangguran 2. Optimalisasi peran Sidoarjo sebagai penyedia logistik nasional dan regional melalui peningkatan Industri, dan Surplus Perdagangan Antar Daerah serta Surplus Perdagangan Internasional guna mempercepat penanggulangan pengangguran			93.290.154,00	DINAS PENANAMAN MODAL DAN PELAYANAN TERPADU SATU PINTU

NO	KODE	URUSAN / BIDANG URUSAN / PROGRAM / KEGIATAN / SUB KEGIATAN	INDIKATOR PROGRAM / KEGIATAN / SUB KEGIATAN	TARGET AKHIR PERIODE RENSTRA OPD	REALISASI CAPAIAN RENJA OPD TAHUN 2023	PRAKIRAAN CAPAIAN TARGET RENJA OPD TAHUN 2024	CAPAIAN KINERJA DAN KERANGKA PENDANAAN										KELOMPOK SASARAN	PRAKIRAAN MAJU RENCANA TAHUN 2026		PERANGKAT DAERAH PENANGGUNG JAWAB
							TARGET 2025		PAGU INDIKATIF (Rp)			Bertambah/Berkurang (10-12)	LOKASI	SUMBER DANA	PRIORITAS			TARGET	PAGU INDIKATIF (Rp)	
							SEBELUM	SESUDAH	RKPD 2025	APBD 2025	RKPD PERUBAHAN 2025				NASIONAL	DAERAH				
1	2	3	4	5	6	7	8	9	10	11	12	13	14	15	16	17	18	19	20	21
	2.18.01.2.09.0009	Pemeliharaan/Rehabilitasi Gedung Kantor dan Bangunan Lainnya																		
			Jumlah Gedung Kantor dan Bangunan Lainnya yang Dipelihara/Direhabilitasi				2 Unit	2 Unit	717.065.367,00	453.650.000,00	453.650.000,00	-263.415.367,00	Kab. Sidoarjo, Semua Kecamatan, Semua Kel/Desa	PENDAPATAN ASLI DAERAH (PAD)	-	2. Optimalisasi peran Sidoarjo sebagai penyedia logistik nasional dan regional melalui peningkatan Industri, dan Surplus Perdagangan Antar Daerah serta Surplus Perdagangan Internasional guna mempercepat penanggulangan pengangguran 2. Optimalisasi peran Sidoarjo sebagai penyedia logistik nasional dan regional melalui peningkatan Industri, dan Surplus Perdagangan Antar Daerah serta Surplus Perdagangan Internasional guna mempercepat penanggulangan pengangguran			200.000.000,00	DINAS PENANAMAN MODAL DAN PELAYANAN TERPADU SATU PINTU
2.	**2.18.02**	**PROGRAM PENGEMBANGAN IKLIM PENANAMAN MODAL**	**Prosentase Kebijakan Penanaman Modal Daerah yang Disusun**				**100 Persen**	**100 Persen**	**430.000.000,00**	**250.000.000,00**	**250.000.000,00**	**-164.514.200,00**							**265.485.800,00**	
	2.18.02.2.01	Penetapan Pemberian Fasilitas/Insentif Dibidang Penanaman Modal yang Menjadi Kewenangan Daerah Kabupaten/Kota	*Jumlah kebijakan pelayanan penanaman modal yang disusun* *Jumlah laporan pengembangan penanaman modal yang disusun*				1 Kegiatan 4 Laporan	1 Kebijakan 4 Laporan	430.000.000,00	250.000.000,00	250.000.000,00	-180.000.000,00			Melanjutkan hilirisasi dan mengembangkan industri berbasis sumber daya alam untuk meningkatkan nilai tambah di dalam negeri.	2. Optimalisasi peran Sidoarjo sebagai penyedia logistik nasional dan regional melalui peningkatan Industri, dan Surplus Perdagangan Antar Daerah serta Surplus Perdagangan Internasional guna mempercepat penanggulangan pengangguran 2. Optimalisasi peran Sidoarjo sebagai penyedia logistik nasional dan regional melalui peningkatan Industri, dan Surplus Perdagangan Antar Daerah serta Surplus Perdagangan Internasional guna mempercepat penanggulangan pengangguran	DPMPTSP dan Pelaku Usaha		265.485.800,00	DINAS PENANAMAN MODAL DAN PELAYANAN TERPADU SATU PINTU
	2.18.02.2.01.0004	Rekomendasi kebijakan sektor usaha yang regulasinya diharmonisasi terkait Perizinan Berusaha Berbasis Resiko																		
			Jumlah rekomendasi kebijakan sektor usaha yang regulasinya diharmonisasi terkait Perizinan Berusaha Berbasis Resiko				1 Dokumen	1 Dokumen	430.000.000,00	250.000.000,00	250.000.000,00	-180.000.000,00	Kab. Sidoarjo, Semua Kecamatan, Semua Kel/Desa	PENDAPATAN ASLI DAERAH (PAD)	Melanjutkan hilirisasi dan mengembangkan industri berbasis sumber daya alam untuk meningkatkan nilai tambah di dalam negeri.	2. Optimalisasi peran Sidoarjo sebagai penyedia logistik nasional dan regional melalui peningkatan Industri, dan Surplus Perdagangan Antar Daerah serta Surplus Perdagangan Internasional guna mempercepat penanggulangan pengangguran 2. Optimalisasi peran Sidoarjo sebagai penyedia logistik nasional dan regional melalui peningkatan Industri, dan Surplus Perdagangan Antar Daerah serta Surplus Perdagangan Internasional guna mempercepat penanggulangan pengangguran			265.485.800,00	DINAS PENANAMAN MODAL DAN PELAYANAN TERPADU SATU PINTU
3.	**2.18.03**	**PROGRAM PROMOSI PENANAMAN MODAL**	**Persentase Realisasi Kepeminatan Investasi**				**100 Persen**	**100 Persen**	**462.000.000,00**	**238.000.000,00**	**278.340.700,00**	**22.346.050,00**							**484.346.050,00**	
	2.18.03.2.01	Penyelenggaraan Promosi Penanaman Modal yang Menjadi Kewenangan Daerah Kabupaten/Kota	*Jumlah kegiatan promosi investasi yang dilaksanakan* *Jumlah workshop investasi*				2 Kali	1 Kali 2 Kali	462.000.000,00	238.000.000,00	278.340.700,00	-183.659.300,00			Melanjutkan hilirisasi dan mengembangkan industri berbasis sumber daya alam untuk meningkatkan nilai tambah di dalam negeri.	2. Optimalisasi peran Sidoarjo sebagai penyedia logistik nasional dan regional melalui peningkatan Industri, dan Surplus Perdagangan Antar Daerah serta Surplus Perdagangan Internasional guna mempercepat penanggulangan pengangguran 2. Optimalisasi peran Sidoarjo sebagai penyedia logistik nasional dan regional melalui peningkatan Industri, dan Surplus Perdagangan Antar Daerah serta Surplus Perdagangan Internasional guna mempercepat penanggulangan pengangguran	Pelaku Usaha		484.346.050,00	DINAS PENANAMAN MODAL DAN PELAYANAN TERPADU SATU PINTU
	2.18.03.2.01.0002	Pelaksanaan Kegiatan Promosi Penanaman Modal Daerah Kabupaten/Kota																		

NO	KODE	URUSAN / BIDANG URUSAN / PROGRAM / KEGIATAN / SUB KEGIATAN	INDIKATOR PROGRAM / KEGIATAN / SUB KEGIATAN	TARGET AKHIR PERIODE RENSTRA OPD	REALISASI CAPAIAN RENJA OPD TAHUN 2023	PRAKIRAAN CAPAIAN TARGET RENJA OPD TAHUN 2024	CAPAIAN KINERJA DAN KERANGKA PENDANAAN										KELOMPOK SASARAN	PRAKIRAAN MAJU RENCANA TAHUN 2026		PERANGKAT DAERAH PENANGGUNG JAWAB
							TARGET 2025		PAGU INDIKATIF (Rp)			Bertambah/Berkurang (10-12)	LOKASI	SUMBER DANA	PRIORITAS			TARGET	PAGU INDIKATIF (Rp)	
							SEBELUM	SESUDAH	RKPD 2025	APBD 2025	RKPD PERUBAHAN 2025				NASIONAL	DAERAH				
1	2	3	4	5	6	7	8	9	10	11	12	13	14	15	16	17	18	19	20	21
			Jumlah Dokumen Hasil Kegiatan Promosi Penanaman Modal Kabupaten/Kota				2 Dokumen	2 Dokumen	462.000.000,00	238.000.000,00	278.340.700,00	-183.659.300,00	Kab. Sidoarjo, Semua Kecamatan, Semua Kel/Desa	PENDAPATAN ASLI DAERAH (PAD)	Melanjutkan hilirisasi dan mengembangkan industri berbasis sumber daya alam untuk meningkatkan nilai tambah di dalam negeri.	2. Optimalisasi peran Sidoarjo sebagai penyedia logistik nasional dan regional melalui peningkatan Industri, dan Surplus Perdagangan Antar Daerah serta Surplus Perdagangan Internasional guna mempercepat penanggulangan pengangguran 2. Optimalisasi peran Sidoarjo sebagai penyedia logistik nasional dan regional melalui peningkatan Industri, dan Surplus Perdagangan Antar Daerah serta Surplus Perdagangan Internasional guna mempercepat penanggulangan pengangguran			484.346.050,00	DINAS PENANAMAN MODAL DAN PELAYANAN TERPADU SATU PINTU
4.	**2.18.04**	**PROGRAM PELAYANAN PENANAMAN MODAL**	**Persentase Kontribusi Retribusi Pelayanan Perizinan Tertentu Terhadap Total Retribusi Prosentase Pelayanan Perizinan dan Non Perizinan yang Tepat Waktu Sesuai SOP Prosentase Pelayanan Perizinan dan Non Perizinan yang Diterbitkan**				**20.26 94.22 97.11 Persen Persen Persen**	**20.26 94.22 97.11 Persen Persen Persen**	**921.618.580,00**	**910.000.494,00**	**939.793.934,00**	**577.556.827,00**							**1.499.175.407,00**	
	2.18.04.2.01	Pelayanan Perizinan dan Non Perizinan Secara Terpadu Satu Pintu dibidang Penanaman Modal yang Menjadi Kewenangan Daerah Kabupaten/ Kota	*Jumlah Laporan Perizinan dan Non Perizinan yang diterbitkan Jumlah Perizinan dan Non Perizinan yang difasilitasi pemrosesannya*				1700 Izin 24 Laporan	1700 Izin 24 Laporan	921.618.580,00	910.000.494,00	939.793.934,00	18.175.354,00			Melanjutkan hilirisasi dan mengembangkan industri berbasis sumber daya alam untuk meningkatkan nilai tambah di dalam negeri.	2. Optimalisasi peran Sidoarjo sebagai penyedia logistik nasional dan regional melalui peningkatan Industri, dan Surplus Perdagangan Antar Daerah serta Surplus Perdagangan Internasional guna mempercepat penanggulangan pengangguran 2. Optimalisasi peran Sidoarjo sebagai penyedia logistik nasional dan regional melalui peningkatan Industri, dan Surplus Perdagangan Antar Daerah serta Surplus Perdagangan Internasional guna mempercepat penanggulangan pengangguran	Pelaku Usaha		1.499.175.407,00	DINAS PENANAMAN MODAL DAN PELAYANAN TERPADU SATU PINTU
	2.18.04.2.01.0006	Penyediaan Pelayanan Perizinan Berusaha melalui Sistem Perizinan Berusaha Berbasis Risiko Terintegrasi secara Elektronik																		
			Jumlah Pelaku Usaha yang Mendapatkan Pelayanan Perizinan Berusaha melalui Sistem Perizinan Berusaha Berbasis Risiko Terintegrasi secara Elektronik				1000 Pelaku Usaha	1000 Pelaku Usaha	219.186.720,00	17.999.376,00	17.999.376,00	-201.187.344,00	Semua Kota/Kab, Semua Kecamatan, Semua Kel/Desa Kab. Sidoarjo, Semua Kecamatan, Semua Kel/Desa	PENDAPATAN ASLI DAERAH (PAD)	Melanjutkan hilirisasi dan mengembangkan industri berbasis sumber daya alam untuk meningkatkan nilai tambah di dalam negeri.	2. Optimalisasi peran Sidoarjo sebagai penyedia logistik nasional dan regional melalui peningkatan Industri, dan Surplus Perdagangan Antar Daerah serta Surplus Perdagangan Internasional guna mempercepat penanggulangan pengangguran 2. Optimalisasi peran Sidoarjo sebagai penyedia logistik nasional dan regional melalui peningkatan Industri, dan Surplus Perdagangan Antar Daerah serta Surplus Perdagangan Internasional guna mempercepat penanggulangan pengangguran			456.316.939,00	DINAS PENANAMAN MODAL DAN PELAYANAN TERPADU SATU PINTU
	2.18.04.2.01.0007	Penyediaan dan pengelolaan Layanan konsultasi perizinan berusaha berbasis risiko																		
			Jumlah Pelaku usaha yang Memperoleh Layanan Konsultasi Perizinan Berusaha melalui Sistem Perizinan Berusaha Berbasis Risiko Terintegrasi secara Elektronik				1620 Pelaku Usaha	1620 Pelaku Usaha	208.400.000,00	631.604.976,00	661.398.416,00	452.998.416,00	Kab. Sidoarjo, Semua Kecamatan, Semua Kel/Desa	PENDAPATAN ASLI DAERAH (PAD)	Melanjutkan hilirisasi dan mengembangkan industri berbasis sumber daya alam untuk meningkatkan nilai tambah di dalam negeri.	2. Optimalisasi peran Sidoarjo sebagai penyedia logistik nasional dan regional melalui peningkatan Industri, dan Surplus Perdagangan Antar Daerah serta Surplus Perdagangan Internasional guna mempercepat penanggulangan pengangguran 2. Optimalisasi peran Sidoarjo sebagai penyedia logistik nasional dan regional melalui peningkatan Industri, dan Surplus Perdagangan Antar Daerah serta Surplus Perdagangan Internasional guna mempercepat penanggulangan pengangguran			597.064.872,00	DINAS PENANAMAN MODAL DAN PELAYANAN TERPADU SATU PINTU
	2.18.04.2.01.0008	Pemantauan, analisis, evaluasi, dan pelaporan di bidang perizinan berusaha berbasis risiko																		

NO	KODE	URUSAN / BIDANG URUSAN / PROGRAM / KEGIATAN / SUB KEGIATAN	INDIKATOR PROGRAM / KEGIATAN / SUB KEGIATAN	TARGET AKHIR PERIODE RENSTRA OPD	REALISASI CAPAIAN RENJA OPD TAHUN 2023	PRAKIRAAN CAPAIAN TARGET RENJA OPD TAHUN 2024	CAPAIAN KINERJA DAN KERANGKA PENDANAAN										KELOMPOK SASARAN	PRAKIRAAN MAJU RENCANA TAHUN 2026		PERANGKAT DAERAH PENANGGUNG JAWAB
							TARGET 2025		PAGU INDIKATIF (Rp)			Bertambah/Berkurang (10-12)	LOKASI	SUMBER DANA	PRIORITAS			TARGET	PAGU INDIKATIF (Rp)	
							SEBELUM	SESUDAH	RKPD 2025	APBD 2025	RKPD PERUBAHAN 2025				NASIONAL	DAERAH				
1	2	3	4	5	6	7	8	9	10	11	12	13	14	15	16	17	18	19	20	21
			Jumlah Kegiatan Usaha yang mendapat pemantauan, analisis, evaluasi, dan pelaporan di bidang perizinan berusaha berbasis risiko Lintas Daerah Kabupaten/Kota bagi Kegiatan Usaha Dari Pelaku Usaha				160 Kegiatan Usaha	160 Kegiatan Usaha	494.031.860,00	260.396.142,00	260.396.142,00	-233.635.718,00	Kab. Sidoarjo, Semua Kecamatan, Semua Kel/Desa	PENDAPATAN ASLI DAERAH (PAD)	Melanjutkan hilirisasi dan mengembangkan industri berbasis sumber daya alam untuk meningkatkan nilai tambah di dalam negeri.	2. Optimalisasi peran Sidoarjo sebagai penyedia logistik nasional dan regional melalui peningkatan Industri, dan Surplus Perdagangan Antar Daerah serta Surplus Perdagangan Internasional guna mempercepat penanggulangan pengangguran 2. Optimalisasi peran Sidoarjo sebagai penyedia logistik nasional dan regional melalui peningkatan Industri, dan Surplus Perdagangan Antar Daerah serta Surplus Perdagangan Internasional guna mempercepat penanggulangan pengangguran			445.793.596,00	DINAS PENANAMAN MODAL DAN PELAYANAN TERPADU SATU PINTU
5.	**2.18.06**	**PROGRAM PENGELOLAAN DATA DAN SISTEM INFORMASI PENANAMAN MODAL**	**Nilai Realisasi Investasi PMA Nilai Realisasi Investasi PMDN**				**144843886 5000 Rupiah 587507480 8000 Rupiah**	**244824000 0000 Rupiah 969600000 0000 Rupiah**	**22.364.565,00**	**172.000.000,00**	**72.000.000,00**	**155.963.435,00**							**178.328.000,00**	
	2.18.06.2.01	Pengelolaan Data dan Informasi Perizinan dan Non Perizinan yang Terintegrasi pada Tingkat Daerah Kabupaten/Kota	*Jumlah Laporan Pembinaan dan Monitoring Penanaman Modal yang disusun Jumlah Perusahaan PMA dan PMDN yang di Monev Jumlah Perusahaan yang menyampaikan LKPM Workshop LKPM*				0 Kali 10 Kegiatan 39 Perusahaan 50 Perusahaan	0 Kali 10 Kegiatan 39 Perusahaan 50 Perusahaan	22.364.565,00	172.000.000,00	72.000.000,00	49.635.435,00			Melanjutkan hilirisasi dan mengembangkan industri berbasis sumber daya alam untuk meningkatkan nilai tambah di dalam negeri.	2. Optimalisasi peran Sidoarjo sebagai penyedia logistik nasional dan regional melalui peningkatan Industri, dan Surplus Perdagangan Antar Daerah serta Surplus Perdagangan Internasional guna mempercepat penanggulangan pengangguran 2. Optimalisasi peran Sidoarjo sebagai penyedia logistik nasional dan regional melalui peningkatan Industri, dan Surplus Perdagangan Antar Daerah serta Surplus Perdagangan Internasional guna mempercepat penanggulangan pengangguran	Pelaku Usaha		178.328.000,00	DINAS PENANAMAN MODAL DAN PELAYANAN TERPADU SATU PINTU
	2.18.06.2.01.0002	Pengolahan, Penyajian dan Pemanfaatan Data dan Informasi Perizinan Berbasis Sistem Pelayanan Perizinan Berusaha Terintegrasi secara Elektronik																		
			Jumlah Data dan Informasi Perizinan Berbasis Sistem Pelayanan Perizinan Berusaha Terintegrasi secara Elektronik yang Diolah, Dikaji dan Dimanfaatkan				1 Dokumen	1 Dokumen	22.364.565,00	172.000.000,00	72.000.000,00	49.635.435,00	Semua Kota/Kab, Semua Kecamatan, Semua Kel/Desa Kab. Sidoarjo, Semua Kecamatan, Semua Kel/Desa	PENDAPATAN ASLI DAERAH (PAD)	Melanjutkan hilirisasi dan mengembangkan industri berbasis sumber daya alam untuk meningkatkan nilai tambah di dalam negeri.	2. Optimalisasi peran Sidoarjo sebagai penyedia logistik nasional dan regional melalui peningkatan Industri, dan Surplus Perdagangan Antar Daerah serta Surplus Perdagangan Internasional guna mempercepat penanggulangan pengangguran 2. Optimalisasi peran Sidoarjo sebagai penyedia logistik nasional dan regional melalui peningkatan Industri, dan Surplus Perdagangan Antar Daerah serta Surplus Perdagangan Internasional guna mempercepat penanggulangan pengangguran			178.328.000,00	DINAS PENANAMAN MODAL DAN PELAYANAN TERPADU SATU PINTU
		DINAS KEPEMUDAAN, OLAHRAGA DAN PARIWISATA							**123.055.695.916,00**	**73.430.556.192,00**	**66.867.776.100,00**	**-56.187.919.816,00**							**13.225.000.000,00**	
	2	**URUSAN PEMERINTAHAN WAJIB YANG TIDAK BERKAITAN DENGAN PELAYANAN DASAR**							**102.098.165.171,00**	**65.633.734.642,00**	**61.179.645.960,00**	**-40.918.519.211,00**							**2.350.000.000,00**	
	2.19	**URUSAN PEMERINTAHAN BIDANG KEPEMUDAAN DAN OLAHRAGA**							**102.098.165.171,00**	**65.633.734.642,00**	**61.179.645.960,00**	**-40.918.519.211,00**							**2.350.000.000,00**	
1.	**2.19.01**	**PROGRAM PENUNJANG URUSAN PEMERINTAHAN DAERAH KABUPATEN/KOTA**	**Tingkat kepuasan aparatur perangkat daerah terhadap pelayanan kesekretariatan**				**90 %**	**90 %**	**17.382.377.209,00**	**12.534.550.892,00**	**11.578.662.240,00**	**-16.182.377.209,00**							**1.200.000.000,00**	
	2.19.01.2.01	Perencanaan, Penganggaran, dan Evaluasi Kinerja Perangkat Daerah	*Jumlah dokumen laporan evaluasi kinerja PD yang disusun sesuai dengan ketentuan Jumlah dokumen perencanaan dan penganggaran yang disusun sesuai ketentuan*				4 Dokumen 6 Dokumen	4 Dokumen 7 Dokumen	494.610.341,00	84.500.000,00	63.500.000,00	-431.110.341,00			-	4. Penguatan Kapasitas SDM Berkarakter yang unggul utamanya bidang kesehatan dan pendidikan serta kompetensi Angkatan Kerja yang match dengan kebutuhan sektor swasta (user) 4. Penguatan Kapasitas SDM Berkarakter yang unggul utamanya bidang kesehatan dan pendidikan serta kompetensi Angkatan Kerja yang match dengan kebutuhan sektor swasta (user)	Aparatur		0,00	DINAS KEPEMUDAAN, OLAHRAGA DAN PARIWISATA
	2.19.01.2.01.0001	Penyusunan Dokumen Perencanaan Perangkat Daerah																		

NO	KODE	URUSAN / BIDANG URUSAN / PROGRAM / KEGIATAN / SUB KEGIATAN	INDIKATOR PROGRAM / KEGIATAN / SUB KEGIATAN	TARGET AKHIR PERIODE RENSTRA OPD	REALISASI CAPAIAN RENJA OPD TAHUN 2023	PRAKIRAAN CAPAIAN TARGET RENJA OPD TAHUN 2024	CAPAIAN KINERJA DAN KERANGKA PENDANAAN										KELOMPOK SASARAN	PRAKIRAAN MAJU RENCANA TAHUN 2026		PERANGKAT DAERAH PENANGGUNG JAWAB
							TARGET 2025		PAGU INDIKATIF (Rp)			Bertambah/Berkurang (10-12)	LOKASI	SUMBER DANA	PRIORITAS			TARGET	PAGU INDIKATIF (Rp)	
							SEBELUM	SESUDAH	RKPD 2025	APBD 2025	RKPD PERUBAHAN 2025				NASIONAL	DAERAH				
1	2	3	4	5	6	7	8	9	10	11	12	13	14	15	16	17	18	19	20	21
			Jumlah Dokumen Perencanaan Perangkat Daerah				1 Dokumen	1 Dokumen	53.937.500,00	20.000.000,00	20.000.000,00	-33.937.500,00	Kab. Sidoarjo, Semua Kecamatan, Semua Kel/Desa	PENDAPATAN ASLI DAERAH (PAD)	-	4. Penguatan Kapasitas SDM Berkarakter yang unggul utamanya bidang kesehatan dan pendidikan serta kompetensi Angkatan Kerja yang match dengan kebutuhan sektor swasta (user) 4. Penguatan Kapasitas SDM Berkarakter yang unggul utamanya bidang kesehatan dan pendidikan serta kompetensi Angkatan Kerja yang match dengan kebutuhan sektor swasta (user)			0,00	DINAS KEPEMUDAAN, OLAHRAGA DAN PARIWISATA
	2.19.01.2.01.0002	Koordinasi dan Penyusunan Dokumen RKA-SKPD																		
			Jumlah Dokumen RKA-SKPD dan Laporan Hasil Koordinasi Penyusunan Dokumen RKA-SKPD				1 Dokumen	0 Dokumen	1.000.000,00	0,00	0,00	-1.000.000,00	Kab. Sidoarjo, Semua Kecamatan, Semua Kel/Desa	PENDAPATAN ASLI DAERAH (PAD)	-	4. Penguatan Kapasitas SDM Berkarakter yang unggul utamanya bidang kesehatan dan pendidikan serta kompetensi Angkatan Kerja yang match dengan kebutuhan sektor swasta (user) 4. Penguatan Kapasitas SDM Berkarakter yang unggul utamanya bidang kesehatan dan pendidikan serta kompetensi Angkatan Kerja yang match dengan kebutuhan sektor swasta (user)			0,00	DINAS KEPEMUDAAN, OLAHRAGA DAN PARIWISATA
	2.19.01.2.01.0004	Koordinasi dan Penyusunan DPA-SKPD																		
			Jumlah Dokumen DPA-SKPD dan Laporan Hasil Koordinasi Penyusunan Dokumen DPA-SKPD				1 Dokumen	0 Dokumen	700.000,00	0,00	0,00	-700.000,00	Kab. Sidoarjo, Semua Kecamatan, Semua Kel/Desa	PENDAPATAN ASLI DAERAH (PAD)	-	4. Penguatan Kapasitas SDM Berkarakter yang unggul utamanya bidang kesehatan dan pendidikan serta kompetensi Angkatan Kerja yang match dengan kebutuhan sektor swasta (user) 4. Penguatan Kapasitas SDM Berkarakter yang unggul utamanya bidang kesehatan dan pendidikan serta kompetensi Angkatan Kerja yang match dengan kebutuhan sektor swasta (user)			0,00	DINAS KEPEMUDAAN, OLAHRAGA DAN PARIWISATA
	2.19.01.2.01.0005	Koordinasi dan Penyusunan Perubahan DPA- SKPD																		
			Jumlah Dokumen Perubahan DPA-SKPD dan Laporan Hasil Koordinasi Penyusunan Dokumen Perubahan DPA-SKPD				1 Dokumen	0 Dokumen	700.000,00	0,00	0,00	-700.000,00	Kab. Sidoarjo, Semua Kecamatan, Semua Kel/Desa	PENDAPATAN ASLI DAERAH (PAD)	-	4. Penguatan Kapasitas SDM Berkarakter yang unggul utamanya bidang kesehatan dan pendidikan serta kompetensi Angkatan Kerja yang match dengan kebutuhan sektor swasta (user) 4. Penguatan Kapasitas SDM Berkarakter yang unggul utamanya bidang kesehatan dan pendidikan serta kompetensi Angkatan Kerja yang match dengan kebutuhan sektor swasta (user)			0,00	DINAS KEPEMUDAAN, OLAHRAGA DAN PARIWISATA
	2.19.01.2.01.0007	Evaluasi Kinerja Perangkat Daerah																		
			Jumlah Laporan Evaluasi Kinerja Perangkat Daerah				6 Laporan	0 Laporan	373.250.000,00	0,00	0,00	-373.250.000,00	Kab. Sidoarjo, Semua Kecamatan, Semua Kel/Desa	PENDAPATAN ASLI DAERAH (PAD)	-	4. Penguatan Kapasitas SDM Berkarakter yang unggul utamanya bidang kesehatan dan pendidikan serta kompetensi Angkatan Kerja yang match dengan kebutuhan sektor swasta (user) 4. Penguatan Kapasitas SDM Berkarakter yang unggul utamanya bidang kesehatan dan pendidikan serta kompetensi Angkatan Kerja yang match dengan kebutuhan sektor swasta (user)			0,00	DINAS KEPEMUDAAN, OLAHRAGA DAN PARIWISATA
	2.19.01.2.01.0008	Penyelenggaraan Walidata Pendukung Statistik Sektoral Daerah																		

NO	KODE	URUSAN / BIDANG URUSAN / PROGRAM / KEGIATAN / SUB KEGIATAN	INDIKATOR PROGRAM / KEGIATAN / SUB KEGIATAN	TARGET AKHIR PERIODE RENSTRA OPD	REALISASI CAPAIAN RENJA OPD TAHUN 2023	PRAKIRAAN CAPAIAN TARGET RENJA OPD TAHUN 2024	CAPAIAN KINERJA DAN KERANGKA PENDANAAN										KELOMPOK SASARAN	PRAKIRAAN MAJU RENCANA TAHUN 2026		PERANGKAT DAERAH PENANGGUNG JAWAB
							TARGET 2025		PAGU INDIKATIF (Rp)			Bertambah/Berkurang (10-12)	LOKASI	SUMBER DANA	PRIORITAS			TARGET	PAGU INDIKATIF (Rp)	
							SEBELUM	SESUDAH	RKPD 2025	APBD 2025	RKPD PERUBAHAN 2025				NASIONAL	DAERAH				
1	2	3	4	5	6	7	8	9	10	11	12	13	14	15	16	17	18	19	20	21
			Jumlah Dokumen Hasil Penyelenggaraan Walidata Pendukung Statistik Sektoral Daerah				1 Dokumen	1 Dokumen	50.000.000,00	38.750.000,00	28.250.000,00	-21.750.000,00	Kab. Sidoarjo, Semua Kecamatan, Semua Kel/Desa	PENDAPATAN ASLI DAERAH (PAD)	-	4. Penguatan Kapasitas SDM Berkarakter yang unggul utamanya bidang kesehatan dan pendidikan serta kompetensi Angkatan Kerja yang match dengan kebutuhan sektor swasta (user) 4. Penguatan Kapasitas SDM Berkarakter yang unggul utamanya bidang kesehatan dan pendidikan serta kompetensi Angkatan Kerja yang match dengan kebutuhan sektor swasta (user)			0,00	DINAS KEPEMUDAAN, OLAHRAGA DAN PARIWISATA
	2.19.01.2.01.0009	Pelaksanaan Pengumpulan Data Statistik Sektoral Daerah																		
			Jumlah Data Statistik Sektoral Daerah yang Telah Dikumpulkan dan Diperiksa Lingkup Perangkat Daerah				1 Data	1 Data	15.022.841,00	25.750.000,00	15.250.000,00	227.159,00	Kab. Sidoarjo, Semua Kecamatan, Semua Kel/Desa	PENDAPATAN ASLI DAERAH (PAD)	-	4. Penguatan Kapasitas SDM Berkarakter yang unggul utamanya bidang kesehatan dan pendidikan serta kompetensi Angkatan Kerja yang match dengan kebutuhan sektor swasta (user) 4. Penguatan Kapasitas SDM Berkarakter yang unggul utamanya bidang kesehatan dan pendidikan serta kompetensi Angkatan Kerja yang match dengan kebutuhan sektor swasta (user)			0,00	DINAS KEPEMUDAAN, OLAHRAGA DAN PARIWISATA
	2.19.01.2.02	Administrasi Keuangan Perangkat Daerah	*prosentase Realisasi Anggaran PD*				88 %	88 %	8.224.406.199,00	9.215.334.593,00	8.553.868.045,00	329.461.846,00			-	4. Penguatan Kapasitas SDM Berkarakter yang unggul utamanya bidang kesehatan dan pendidikan serta kompetensi Angkatan Kerja yang match dengan kebutuhan sektor swasta (user) 4. Penguatan Kapasitas SDM Berkarakter yang unggul utamanya bidang kesehatan dan pendidikan serta kompetensi Angkatan Kerja yang match dengan kebutuhan sektor swasta (user)	Aparatur		0,00	DINAS KEPEMUDAAN, OLAHRAGA DAN PARIWISATA
	2.19.01.2.02.0001	Penyediaan Gaji dan Tunjangan ASN																		
			Jumlah Orang yang Menerima Gaji dan Tunjangan ASN				54 Orang/bulan	54 Orang/bulan	8.119.168.762,00	9.130.161.183,00	8.477.241.635,00	358.072.873,00	Kab. Sidoarjo, Semua Kecamatan, Semua Kel/Desa	PENDAPATAN ASLI DAERAH (PAD) DANA ALOKASI UMUM (DAU)	-	4. Penguatan Kapasitas SDM Berkarakter yang unggul utamanya bidang kesehatan dan pendidikan serta kompetensi Angkatan Kerja yang match dengan kebutuhan sektor swasta (user) 4. Penguatan Kapasitas SDM Berkarakter yang unggul utamanya bidang kesehatan dan pendidikan serta kompetensi Angkatan Kerja yang match dengan kebutuhan sektor swasta (user)			0,00	DINAS KEPEMUDAAN, OLAHRAGA DAN PARIWISATA
	2.19.01.2.02.0002	Penyediaan Administrasi Pelaksanaan Tugas ASN																		
			Jumlah Dokumen Hasil Penyediaan Administrasi Pelaksanaan Tugas ASN				1 Dokumen	1 Dokumen	105.237.437,00	85.173.410,00	76.626.410,00	-28.611.027,00	Kab. Sidoarjo, Semua Kecamatan, Semua Kel/Desa	PENDAPATAN ASLI DAERAH (PAD)	-	4. Penguatan Kapasitas SDM Berkarakter yang unggul utamanya bidang kesehatan dan pendidikan serta kompetensi Angkatan Kerja yang match dengan kebutuhan sektor swasta (user) 4. Penguatan Kapasitas SDM Berkarakter yang unggul utamanya bidang kesehatan dan pendidikan serta kompetensi Angkatan Kerja yang match dengan kebutuhan sektor swasta (user)			0,00	DINAS KEPEMUDAAN, OLAHRAGA DAN PARIWISATA
	2.19.01.2.02.0005	Koordinasi dan Penyusunan Laporan Keuangan Akhir Tahun SKPD																		

NO	KODE	URUSAN / BIDANG URUSAN / PROGRAM / KEGIATAN / SUB KEGIATAN	INDIKATOR PROGRAM / KEGIATAN / SUB KEGIATAN	TARGET AKHIR PERIODE RENSTRA OPD	REALISASI CAPAIAN RENJA OPD TAHUN 2023	PRAKIRAAN CAPAIAN TARGET RENJA OPD TAHUN 2024	CAPAIAN KINERJA DAN KERANGKA PENDANAAN										KELOMPOK SASARAN	PRAKIRAAN MAJU RENCANA TAHUN 2026		PERANGKAT DAERAH PENANGGUNG JAWAB
							TARGET 2025		PAGU INDIKATIF (Rp)			Bertambah/Berkurang (10-12)	LOKASI	SUMBER DANA	PRIORITAS			TARGET	PAGU INDIKATIF (Rp)	
							SEBELUM	SESUDAH	RKPD 2025	APBD 2025	RKPD PERUBAHAN 2025				NASIONAL	DAERAH				
1	2	3	4	5	6	7	8	9	10	11	12	13	14	15	16	17	18	19	20	21
			Jumlah Laporan Keuangan Akhir Tahun SKPD dan Laporan Hasil Koordinasi Penyusunan Laporan Keuangan Akhir Tahun SKPD				1 Laporan	0 Laporan	0,00	0,00	0,00	0,00	Kab. Sidoarjo, Semua Kecamatan, Semua Kel/Desa	PENDAPATAN ASLI DAERAH (PAD)	-	3. Implementasi kebijakan yang mendukung berkembangnya perikanan, pertanian, ekonomi kreatif yang terintegrasi dengan Koperasi dan Usaha Mikro hingga level desa untuk mempercepat penanggulangan kemiskinan 3. Implementasi kebijakan yang mendukung berkembangnya perikanan, pertanian, ekonomi kreatif yang terintegrasi dengan Koperasi dan Usaha Mikro hingga level desa untuk mempercepat penanggulangan kemiskinan			0,00	DINAS KEPEMUDAAN, OLAHRAGA DAN PARIWISATA
	2.19.01.2.03	Administrasi Barang Milik Daerah pada Perangkat Daerah	*Persentase BMD SKPD yang telah teregistrasi* *Persentase BMD SKPD yang telah tersertifikasi*				80 %	80 %	6.937.500,00	6.937.500,00	6.937.500,00	0,00			-	4. Penguatan Kapasitas SDM Berkarakter yang unggul utamanya bidang kesehatan dan pendidikan serta kompetensi Angkatan Kerja yang match dengan kebutuhan sektor swasta (user) 4. Penguatan Kapasitas SDM Berkarakter yang unggul utamanya bidang kesehatan dan pendidikan serta kompetensi Angkatan Kerja yang match dengan kebutuhan sektor swasta (user)	Aparatur		0,00	DINAS KEPEMUDAAN, OLAHRAGA DAN PARIWISATA
	2.19.01.2.03.0006	Penatausahaan Barang Milik Daerah pada SKPD																		
			Jumlah Laporan Penatausahaan Barang Milik Daerah pada SKPD				2 Laporan	2 Laporan	6.937.500,00	6.937.500,00	6.937.500,00	0,00	Kab. Sidoarjo, Semua Kecamatan, Semua Kel/Desa	PENDAPATAN ASLI DAERAH (PAD)	-	4. Penguatan Kapasitas SDM Berkarakter yang unggul utamanya bidang kesehatan dan pendidikan serta kompetensi Angkatan Kerja yang match dengan kebutuhan sektor swasta (user) 4. Penguatan Kapasitas SDM Berkarakter yang unggul utamanya bidang kesehatan dan pendidikan serta kompetensi Angkatan Kerja yang match dengan kebutuhan sektor swasta (user)			0,00	DINAS KEPEMUDAAN, OLAHRAGA DAN PARIWISATA
	2.19.01.2.05	Administrasi Kepegawaian Perangkat Daerah	-				-	-	175.000.000,00	0,00	0,00	-175.000.000,00			-	4. Penguatan Kapasitas SDM Berkarakter yang unggul utamanya bidang kesehatan dan pendidikan serta kompetensi Angkatan Kerja yang match dengan kebutuhan sektor swasta (user) 4. Penguatan Kapasitas SDM Berkarakter yang unggul utamanya bidang kesehatan dan pendidikan serta kompetensi Angkatan Kerja yang match dengan kebutuhan sektor swasta (user)	-		0,00	DINAS KEPEMUDAAN, OLAHRAGA DAN PARIWISATA
	2.19.01.2.05.0005	Monitoring, Evaluasi, dan Penilaian Kinerja Pegawai																		
			Jumlah Dokumen Monitoring, Evaluasi, dan Penilaian Kinerja Pegawai				0 Dokumen	0 Dokumen	0,00	0,00	0,00	0,00	Kab. Sidoarjo, Semua Kecamatan, Semua Kel/Desa	-	-	4. Penguatan Kapasitas SDM Berkarakter yang unggul utamanya bidang kesehatan dan pendidikan serta kompetensi Angkatan Kerja yang match dengan kebutuhan sektor swasta (user) 4. Penguatan Kapasitas SDM Berkarakter yang unggul utamanya bidang kesehatan dan pendidikan serta kompetensi Angkatan Kerja yang match dengan kebutuhan sektor swasta (user)			0,00	DINAS KEPEMUDAAN, OLAHRAGA DAN PARIWISATA
	2.19.01.2.05.0010	Sosialisasi Peraturan Perundang-Undangan																		

NO	KODE	URUSAN / BIDANG URUSAN / PROGRAM / KEGIATAN / SUB KEGIATAN	INDIKATOR PROGRAM / KEGIATAN / SUB KEGIATAN	TARGET AKHIR PERIODE RENSTRA OPD	REALISASI CAPAIAN RENJA OPD TAHUN 2023	PRAKIRAAN CAPAIAN TARGET RENJA OPD TAHUN 2024	CAPAIAN KINERJA DAN KERANGKA PENDANAAN										KELOMPOK SASARAN	PRAKIRAAN MAJU RENCANA TAHUN 2026		PERANGKAT DAERAH PENANGGUNG JAWAB
							TARGET 2025		PAGU INDIKATIF (Rp)			Bertambah/Berkurang (10-12)	LOKASI	SUMBER DANA	PRIORITAS			TARGET	PAGU INDIKATIF (Rp)	
							SEBELUM	SESUDAH	RKPD 2025	APBD 2025	RKPD PERUBAHAN 2025				NASIONAL	DAERAH				
1	2	3	4	5	6	7	8	9	10	11	12	13	14	15	16	17	18	19	20	21
			Jumlah Orang yang Mengikuti Sosialisasi Peraturan Perundang-Undangan				0 Orang	0 Orang	175.000.000,00	0,00	0,00	-175.000.000,00	Kab. Sidoarjo, Semua Kecamatan, Semua Kel/Desa	PENDAPATAN ASLI DAERAH (PAD)	-	4. Penguatan Kapasitas SDM Berkarakter yang unggul utamanya bidang kesehatan dan pendidikan serta kompetensi Angkatan Kerja yang match dengan kebutuhan sektor swasta (user) 4. Penguatan Kapasitas SDM Berkarakter yang unggul utamanya bidang kesehatan dan pendidikan serta kompetensi Angkatan Kerja yang match dengan kebutuhan sektor swasta (user)			0,00	DINAS KEPEMUDAAN, OLAHRAGA DAN PARIWISATA
	2.19.01.2.06	Administrasi Umum Perangkat Daerah	*Nilai Survey Kepuasan Masyarakat (SKM)*				88 %	88 %	3.011.779.838,00	1.435.696.447,00	1.045.479.723,00	-1.966.300.115,00			-	4. Penguatan Kapasitas SDM Berkarakter yang unggul utamanya bidang kesehatan dan pendidikan serta kompetensi Angkatan Kerja yang match dengan kebutuhan sektor swasta (user) 4. Penguatan Kapasitas SDM Berkarakter yang unggul utamanya bidang kesehatan dan pendidikan serta kompetensi Angkatan Kerja yang match dengan kebutuhan sektor swasta (user)	Aparatur		0,00	DINAS KEPEMUDAAN, OLAHRAGA DAN PARIWISATA
	2.19.01.2.06.0001	Penyediaan Komponen Instalasi Listrik/Penerangan Bangunan Kantor																		
			Jumlah Paket Komponen Instalasi Listrik/Penerangan Bangunan Kantor yang Disediakan				1 Paket	1 Paket	21.947.031,00	9.243.081,00	9.243.081,00	-12.703.950,00	Kab. Sidoarjo, Semua Kecamatan, Semua Kel/Desa	PENDAPATAN ASLI DAERAH (PAD)	-	4. Penguatan Kapasitas SDM Berkarakter yang unggul utamanya bidang kesehatan dan pendidikan serta kompetensi Angkatan Kerja yang match dengan kebutuhan sektor swasta (user) 4. Penguatan Kapasitas SDM Berkarakter yang unggul utamanya bidang kesehatan dan pendidikan serta kompetensi Angkatan Kerja yang match dengan kebutuhan sektor swasta (user)			0,00	DINAS KEPEMUDAAN, OLAHRAGA DAN PARIWISATA
	2.19.01.2.06.0002	Penyediaan Peralatan dan Perlengkapan Kantor																		
			Jumlah Paket Peralatan dan Perlengkapan Kantor yang Disediakan				1 Paket	1 Paket	43.423.644,00	32.420.346,00	22.520.346,00	-20.903.298,00	Kab. Sidoarjo, Semua Kecamatan, Semua Kel/Desa	PENDAPATAN ASLI DAERAH (PAD)	-	4. Penguatan Kapasitas SDM Berkarakter yang unggul utamanya bidang kesehatan dan pendidikan serta kompetensi Angkatan Kerja yang match dengan kebutuhan sektor swasta (user) 4. Penguatan Kapasitas SDM Berkarakter yang unggul utamanya bidang kesehatan dan pendidikan serta kompetensi Angkatan Kerja yang match dengan kebutuhan sektor swasta (user)			0,00	DINAS KEPEMUDAAN, OLAHRAGA DAN PARIWISATA
	2.19.01.2.06.0003	Penyediaan Peralatan Rumah Tangga																		
			Jumlah Paket Peralatan Rumah Tangga yang Disediakan				1 Paket	1 Paket	26.235.738,00	21.299.568,00	21.299.568,00	-4.936.170,00	Kab. Sidoarjo, Semua Kecamatan, Semua Kel/Desa	PENDAPATAN ASLI DAERAH (PAD)	-	4. Penguatan Kapasitas SDM Berkarakter yang unggul utamanya bidang kesehatan dan pendidikan serta kompetensi Angkatan Kerja yang match dengan kebutuhan sektor swasta (user) 4. Penguatan Kapasitas SDM Berkarakter yang unggul utamanya bidang kesehatan dan pendidikan serta kompetensi Angkatan Kerja yang match dengan kebutuhan sektor swasta (user)			0,00	DINAS KEPEMUDAAN, OLAHRAGA DAN PARIWISATA
	2.19.01.2.06.0004	Penyediaan Bahan Logistik Kantor																		

NO	KODE	URUSAN / BIDANG URUSAN / PROGRAM / KEGIATAN / SUB KEGIATAN	INDIKATOR PROGRAM / KEGIATAN / SUB KEGIATAN	TARGET AKHIR PERIODE RENSTRA OPD	REALISASI CAPAIAN RENJA OPD TAHUN 2023	PRAKIRAAN CAPAIAN TARGET RENJA OPD TAHUN 2024	CAPAIAN KINERJA DAN KERANGKA PENDANAAN										KELOMPOK SASARAN	PRAKIRAAN MAJU RENCANA TAHUN 2026		PERANGKAT DAERAH PENANGGUNG JAWAB
							TARGET 2025		PAGU INDIKATIF (Rp)			Bertambah/Berkurang (10-12)	LOKASI	SUMBER DANA	PRIORITAS			TARGET	PAGU INDIKATIF (Rp)	
							SEBELUM	SESUDAH	RKPD 2025	APBD 2025	RKPD PERUBAHAN 2025				NASIONAL	DAERAH				
1	2	3	4	5	6	7	8	9	10	11	12	13	14	15	16	17	18	19	20	21
			Jumlah Paket Bahan Logistik Kantor yang Disediakan				1 Paket	1 Paket	189.207.380,00	239.207.380,00	300.000.000,00	110.792.620,00	Kab. Sidoarjo, Semua Kecamatan, Semua Kel/Desa	PENDAPATAN ASLI DAERAH (PAD)	-	4. Penguatan Kapasitas SDM Berkarakter yang unggul utamanya bidang kesehatan dan pendidikan serta kompetensi Angkatan Kerja yang match dengan kebutuhan sektor swasta (user) 4. Penguatan Kapasitas SDM Berkarakter yang unggul utamanya bidang kesehatan dan pendidikan serta kompetensi Angkatan Kerja yang match dengan kebutuhan sektor swasta (user)			0,00	DINAS KEPEMUDAAN, OLAHRAGA DAN PARIWISATA
	2.19.01.2.06.0005	Penyediaan Barang Cetakan dan Penggandaan																		
			Jumlah Paket Barang Cetakan dan Penggandaan yang Disediakan				2 Paket	2 Paket	1.038.750.000,00	28.500.000,00	24.900.000,00	-1.013.850.000,00	Kab. Sidoarjo, Semua Kecamatan, Semua Kel/Desa	PENDAPATAN ASLI DAERAH (PAD)	-	4. Penguatan Kapasitas SDM Berkarakter yang unggul utamanya bidang kesehatan dan pendidikan serta kompetensi Angkatan Kerja yang match dengan kebutuhan sektor swasta (user) 4. Penguatan Kapasitas SDM Berkarakter yang unggul utamanya bidang kesehatan dan pendidikan serta kompetensi Angkatan Kerja yang match dengan kebutuhan sektor swasta (user)			0,00	DINAS KEPEMUDAAN, OLAHRAGA DAN PARIWISATA
	2.19.01.2.06.0006	Penyediaan Bahan Bacaan dan Peraturan Perundang-undangan																		
			Jumlah Dokumen Bahan Bacaan dan Peraturan Perundang-Undangan yang Disediakan				1 Dokumen	0 Dokumen	8.640.000,00	0,00	0,00	-8.640.000,00	Kab. Sidoarjo, Semua Kecamatan, Semua Kel/Desa	PENDAPATAN ASLI DAERAH (PAD)	-	4. Penguatan Kapasitas SDM Berkarakter yang unggul utamanya bidang kesehatan dan pendidikan serta kompetensi Angkatan Kerja yang match dengan kebutuhan sektor swasta (user) 4. Penguatan Kapasitas SDM Berkarakter yang unggul utamanya bidang kesehatan dan pendidikan serta kompetensi Angkatan Kerja yang match dengan kebutuhan sektor swasta (user)			0,00	DINAS KEPEMUDAAN, OLAHRAGA DAN PARIWISATA
	2.19.01.2.06.0007	Penyediaan Bahan/Material																		
			Jumlah Paket Bahan/Material yang Disediakan				1 Paket	0 Paket	1.576.045,00	471.595,00	0,00	-1.576.045,00	Kab. Sidoarjo, Semua Kecamatan, Semua Kel/Desa	PENDAPATAN ASLI DAERAH (PAD)	-	4. Penguatan Kapasitas SDM Berkarakter yang unggul utamanya bidang kesehatan dan pendidikan serta kompetensi Angkatan Kerja yang match dengan kebutuhan sektor swasta (user) 4. Penguatan Kapasitas SDM Berkarakter yang unggul utamanya bidang kesehatan dan pendidikan serta kompetensi Angkatan Kerja yang match dengan kebutuhan sektor swasta (user)			0,00	DINAS KEPEMUDAAN, OLAHRAGA DAN PARIWISATA
	2.19.01.2.06.0008	Fasilitasi Kunjungan Tamu																		
			Jumlah Laporan Fasilitasi Kunjungan Tamu				4 Laporan	4 Laporan	23.625.000,00	23.625.000,00	23.625.000,00	0,00	Kab. Sidoarjo, Semua Kecamatan, Semua Kel/Desa	PENDAPATAN ASLI DAERAH (PAD)	-	4. Penguatan Kapasitas SDM Berkarakter yang unggul utamanya bidang kesehatan dan pendidikan serta kompetensi Angkatan Kerja yang match dengan kebutuhan sektor swasta (user) 4. Penguatan Kapasitas SDM Berkarakter yang unggul utamanya bidang kesehatan dan pendidikan serta kompetensi Angkatan Kerja yang match dengan kebutuhan sektor swasta (user)			0,00	DINAS KEPEMUDAAN, OLAHRAGA DAN PARIWISATA
	2.19.01.2.06.0009	Penyelenggaraan Rapat Koordinasi dan Konsultasi SKPD																		

NO	KODE	URUSAN / BIDANG URUSAN / PROGRAM / KEGIATAN / SUB KEGIATAN	INDIKATOR PROGRAM / KEGIATAN / SUB KEGIATAN	TARGET AKHIR PERIODE RENSTRA OPD	REALISASI CAPAIAN RENJA OPD TAHUN 2023	PRAKIRAAN CAPAIAN TARGET RENJA OPD TAHUN 2024	CAPAIAN KINERJA DAN KERANGKA PENDANAAN										KELOMPOK SASARAN	PRAKIRAAN MAJU RENCANA TAHUN 2026		PERANGKAT DAERAH PENANGGUNG JAWAB
							TARGET 2025		PAGU INDIKATIF (Rp)			Bertambah/Berkurang (10-12)	LOKASI	SUMBER DANA	PRIORITAS			TARGET	PAGU INDIKATIF (Rp)	
							SEBELUM	SESUDAH	RKPD 2025	APBD 2025	RKPD PERUBAHAN 2025				NASIONAL	DAERAH				
1	2	3	4	5	6	7	8	9	10	11	12	13	14	15	16	17	18	19	20	21
			Jumlah Laporan Penyelenggaraan Rapat Koordinasi dan Konsultasi SKPD				4 Laporan	4 Laporan	1.658.375.000,00	1.080.929.477,00	643.891.728,00	-1.014.483.272,00	Kab. Sidoarjo, Semua Kecamatan, Semua Kel/Desa	PENDAPATAN ASLI DAERAH (PAD)	-	4. Penguatan Kapasitas SDM Berkarakter yang unggul utamanya bidang kesehatan dan pendidikan serta kompetensi Angkatan Kerja yang match dengan kebutuhan sektor swasta (user) 4. Penguatan Kapasitas SDM Berkarakter yang unggul utamanya bidang kesehatan dan pendidikan serta kompetensi Angkatan Kerja yang match dengan kebutuhan sektor swasta (user)			0,00	DINAS KEPEMUDAAN, OLAHRAGA DAN PARIWISATA
	2.19.01.2.07	Pengadaan Barang Milik Daerah Penunjang Urusan Pemerintah Daerah	*Jumlah dan Jenis BMD yang diadakan*				50 Buah	6 Buah	310.804.440,00	279.091.520,00	108.886.140,00	-201.918.300,00			-	4. Penguatan Kapasitas SDM Berkarakter yang unggul utamanya bidang kesehatan dan pendidikan serta kompetensi Angkatan Kerja yang match dengan kebutuhan sektor swasta (user) 4. Penguatan Kapasitas SDM Berkarakter yang unggul utamanya bidang kesehatan dan pendidikan serta kompetensi Angkatan Kerja yang match dengan kebutuhan sektor swasta (user)	Aparatur		0,00	DINAS KEPEMUDAAN, OLAHRAGA DAN PARIWISATA
	2.19.01.2.07.0002	Pengadaan Kendaraan Dinas Operasional atau Lapangan																		
			Jumlah Unit Kendaraan Dinas Operasional atau Lapangan yang Disediakan				0 Unit	0 Unit	0,00	0,00	0,00	0,00	Kab. Sidoarjo, Semua Kecamatan, Semua Kel/Desa	PENDAPATAN ASLI DAERAH (PAD)	-	4. Penguatan Kapasitas SDM Berkarakter yang unggul utamanya bidang kesehatan dan pendidikan serta kompetensi Angkatan Kerja yang match dengan kebutuhan sektor swasta (user) 4. Penguatan Kapasitas SDM Berkarakter yang unggul utamanya bidang kesehatan dan pendidikan serta kompetensi Angkatan Kerja yang match dengan kebutuhan sektor swasta (user)			0,00	DINAS KEPEMUDAAN, OLAHRAGA DAN PARIWISATA
	2.19.01.2.07.0005	Pengadaan Mebel																		
			Jumlah Paket Mebel yang Disediakan				1 Unit	2 Unit	7.101.780,00	7.101.780,00	7.101.780,00	0,00	Kab. Sidoarjo, Semua Kecamatan, Semua Kel/Desa	PENDAPATAN ASLI DAERAH (PAD)	-	4. Penguatan Kapasitas SDM Berkarakter yang unggul utamanya bidang kesehatan dan pendidikan serta kompetensi Angkatan Kerja yang match dengan kebutuhan sektor swasta (user) 4. Penguatan Kapasitas SDM Berkarakter yang unggul utamanya bidang kesehatan dan pendidikan serta kompetensi Angkatan Kerja yang match dengan kebutuhan sektor swasta (user)			0,00	DINAS KEPEMUDAAN, OLAHRAGA DAN PARIWISATA
	2.19.01.2.07.0006	Pengadaan Peralatan dan Mesin Lainnya																		
			Jumlah Unit Peralatan dan Mesin Lainnya yang Disediakan				2 Unit	4 Unit	111.022.200,00	44.103.740,00	44.103.740,00	-66.918.460,00	Kab. Sidoarjo, Semua Kecamatan, Semua Kel/Desa	PENDAPATAN ASLI DAERAH (PAD)	-	4. Penguatan Kapasitas SDM Berkarakter yang unggul utamanya bidang kesehatan dan pendidikan serta kompetensi Angkatan Kerja yang match dengan kebutuhan sektor swasta (user) 4. Penguatan Kapasitas SDM Berkarakter yang unggul utamanya bidang kesehatan dan pendidikan serta kompetensi Angkatan Kerja yang match dengan kebutuhan sektor swasta (user)			0,00	DINAS KEPEMUDAAN, OLAHRAGA DAN PARIWISATA
	2.19.01.2.07.0010	Pengadaan Sarana dan Prasarana Gedung Kantor atau Bangunan Lainnya																		

NO	KODE	URUSAN / BIDANG URUSAN / PROGRAM / KEGIATAN / SUB KEGIATAN	INDIKATOR PROGRAM / KEGIATAN / SUB KEGIATAN	TARGET AKHIR PERIODE RENSTRA OPD	REALISASI CAPAIAN RENJA OPD TAHUN 2023	PRAKIRAAN CAPAIAN TARGET RENJA OPD TAHUN 2024	CAPAIAN KINERJA DAN KERANGKA PENDANAAN										KELOMPOK SASARAN	PRAKIRAAN MAJU RENCANA TAHUN 2026		PERANGKAT DAERAH PENANGGUNG JAWAB
							TARGET 2025		PAGU INDIKATIF (Rp)			Bertambah/Berkurang (10-12)	LOKASI	SUMBER DANA	PRIORITAS			TARGET	PAGU INDIKATIF (Rp)	
							SEBELUM	SESUDAH	RKPD 2025	APBD 2025	RKPD PERUBAHAN 2025				NASIONAL	DAERAH				
1	2	3	4	5	6	7	8	9	10	11	12	13	14	15	16	17	18	19	20	21
			Jumlah Unit Sarana dan Prasarana Gedung Kantor atau Bangunan Lainnya yang Disediakan				1 Unit	1 Unit	81.680.460,00	202.886.000,00	32.680.620,00	-48.999.840,00	Kab. Sidoarjo, Semua Kecamatan, Semua Kel/Desa	PENDAPATAN ASLI DAERAH (PAD)	-	4. Penguatan Kapasitas SDM Berkarakter yang unggul utamanya bidang kesehatan dan pendidikan serta kompetensi Angkatan Kerja yang match dengan kebutuhan sektor swasta (user) 4. Penguatan Kapasitas SDM Berkarakter yang unggul utamanya bidang kesehatan dan pendidikan serta kompetensi Angkatan Kerja yang match dengan kebutuhan sektor swasta (user)			0,00	DINAS KEPEMUDAAN, OLAHRAGA DAN PARIWISATA
	2.19.01.2.07.0011	Pengadaan Sarana dan Prasarana Pendukung Gedung Kantor atau Bangunan Lainnya																		
			Jumlah Unit Sarana dan Prasarana Pendukung Gedung Kantor atau Bangunan Lainnya yang Disediakan				1 Unit	1 Unit	111.000.000,00	25.000.000,00	25.000.000,00	-86.000.000,00	Kab. Sidoarjo, Semua Kecamatan, Semua Kel/Desa	PENDAPATAN ASLI DAERAH (PAD)	-	4. Penguatan Kapasitas SDM Berkarakter yang unggul utamanya bidang kesehatan dan pendidikan serta kompetensi Angkatan Kerja yang match dengan kebutuhan sektor swasta (user) 4. Penguatan Kapasitas SDM Berkarakter yang unggul utamanya bidang kesehatan dan pendidikan serta kompetensi Angkatan Kerja yang match dengan kebutuhan sektor swasta (user)			0,00	DINAS KEPEMUDAAN, OLAHRAGA DAN PARIWISATA
	2.19.01.2.08	Penyediaan Jasa Penunjang Urusan Pemerintahan Daerah	*Persentase terpenuhinya jasa penunjang administrasi perkantoran*				90 %	90 %	4.312.120.996,00	1.016.151.632,00	1.016.151.632,00	-3.295.969.364,00			-	4. Penguatan Kapasitas SDM Berkarakter yang unggul utamanya bidang kesehatan dan pendidikan serta kompetensi Angkatan Kerja yang match dengan kebutuhan sektor swasta (user) 4. Penguatan Kapasitas SDM Berkarakter yang unggul utamanya bidang kesehatan dan pendidikan serta kompetensi Angkatan Kerja yang match dengan kebutuhan sektor swasta (user)	Aparatur		1.200.000.000,00	DINAS KEPEMUDAAN, OLAHRAGA DAN PARIWISATA
	2.19.01.2.08.0002	Penyediaan Jasa Komunikasi, Sumber Daya Air dan Listrik																		
			Jumlah Laporan Penyediaan Jasa Komunikasi, Sumber Daya Air dan Listrik yang Disediakan				4 Laporan	4 Laporan	226.261.796,00	299.710.432,00	299.710.432,00	73.448.636,00	Kab. Sidoarjo, Semua Kecamatan, Semua Kel/Desa	PENDAPATAN ASLI DAERAH (PAD)	-	4. Penguatan Kapasitas SDM Berkarakter yang unggul utamanya bidang kesehatan dan pendidikan serta kompetensi Angkatan Kerja yang match dengan kebutuhan sektor swasta (user) 4. Penguatan Kapasitas SDM Berkarakter yang unggul utamanya bidang kesehatan dan pendidikan serta kompetensi Angkatan Kerja yang match dengan kebutuhan sektor swasta (user)			1.200.000.000,00	DINAS KEPEMUDAAN, OLAHRAGA DAN PARIWISATA
	2.19.01.2.08.0004	Penyediaan Jasa Pelayanan Umum Kantor																		
			Jumlah Laporan Penyediaan Jasa Pelayanan Umum Kantor yang Disediakan				1 Laporan	4 Laporan	4.085.859.200,00	716.441.200,00	716.441.200,00	-3.369.418.000,00	Kab. Sidoarjo, Semua Kecamatan, Semua Kel/Desa	PENDAPATAN ASLI DAERAH (PAD)	-	4. Penguatan Kapasitas SDM Berkarakter yang unggul utamanya bidang kesehatan dan pendidikan serta kompetensi Angkatan Kerja yang match dengan kebutuhan sektor swasta (user) 4. Penguatan Kapasitas SDM Berkarakter yang unggul utamanya bidang kesehatan dan pendidikan serta kompetensi Angkatan Kerja yang match dengan kebutuhan sektor swasta (user)			0,00	DINAS KEPEMUDAAN, OLAHRAGA DAN PARIWISATA

NO	KODE	URUSAN / BIDANG URUSAN / PROGRAM / KEGIATAN / SUB KEGIATAN	INDIKATOR PROGRAM / KEGIATAN / SUB KEGIATAN	TARGET AKHIR PERIODE RENSTRA OPD	REALISASI CAPAIAN RENJA OPD TAHUN 2023	PRAKIRAAN CAPAIAN TARGET RENJA OPD TAHUN 2024	CAPAIAN KINERJA DAN KERANGKA PENDANAAN										KELOMPOK SASARAN	PRAKIRAAN MAJU RENCANA TAHUN 2026		PERANGKAT DAERAH PENANGGUNG JAWAB
							TARGET 2025		PAGU INDIKATIF (Rp)			Bertambah/Berkurang (10-12)	LOKASI	SUMBER DANA	PRIORITAS			TARGET	PAGU INDIKATIF (Rp)	
							SEBELUM	SESUDAH	RKPD 2025	APBD 2025	RKPD PERUBAHAN 2025				NASIONAL	DAERAH				
1	2	3	4	5	6	7	8	9	10	11	12	13	14	15	16	17	18	19	20	21
	2.19.01.2.09	Pemeliharaan Barang Milik Daerah Penunjang Urusan Pemerintahan Daerah	*Persentase Barang Milik Daerah Penunjang Urusan Pemerintahan Daerah yang layak fungsi*				80 %	80 %	846.717.895,00	496.839.200,00	783.839.200,00	-62.878.695,00			-	4. Penguatan Kapasitas SDM Berkarakter yang unggul utamanya bidang kesehatan dan pendidikan serta kompetensi Angkatan Kerja yang match dengan kebutuhan sektor swasta (user) 4. Penguatan Kapasitas SDM Berkarakter yang unggul utamanya bidang kesehatan dan pendidikan serta kompetensi Angkatan Kerja yang match dengan kebutuhan sektor swasta (user)	-		0,00	DINAS KEPEMUDAAN, OLAHRAGA DAN PARIWISATA
	2.19.01.2.09.0001	Penyediaan Jasa Pemeliharaan, Biaya Pemeliharaan, dan Pajak Kendaraan Perorangan Dinas atau Kendaraan Dinas Jabatan																		
			Jumlah Kendaraan Perorangan Dinas atau Kendaraan Dinas Jabatan yang Dipelihara dan dibayarkan Pajaknya				1 Unit	5 Unit	80.000.000,00	80.000.000,00	80.000.000,00	0,00	Kab. Sidoarjo, Semua Kecamatan, Semua Kel/Desa	PENDAPATAN ASLI DAERAH (PAD)	-	4. Penguatan Kapasitas SDM Berkarakter yang unggul utamanya bidang kesehatan dan pendidikan serta kompetensi Angkatan Kerja yang match dengan kebutuhan sektor swasta (user) 4. Penguatan Kapasitas SDM Berkarakter yang unggul utamanya bidang kesehatan dan pendidikan serta kompetensi Angkatan Kerja yang match dengan kebutuhan sektor swasta (user)			0,00	DINAS KEPEMUDAAN, OLAHRAGA DAN PARIWISATA
	2.19.01.2.09.0002	Penyediaan Jasa Pemeliharaan, Biaya Pemeliharaan, Pajak dan Perizinan Kendaraan Dinas Operasional atau Lapangan																		
			Jumlah Kendaraan Dinas Operasional atau Lapangan yang Dipelihara dan dibayarkan Pajak dan Perizinannya				9 Unit	9 Unit	136.000.000,00	133.839.200,00	102.839.200,00	-33.160.800,00	Kab. Sidoarjo, Semua Kecamatan, Semua Kel/Desa	PENDAPATAN ASLI DAERAH (PAD)	-	4. Penguatan Kapasitas SDM Berkarakter yang unggul utamanya bidang kesehatan dan pendidikan serta kompetensi Angkatan Kerja yang match dengan kebutuhan sektor swasta (user) 4. Penguatan Kapasitas SDM Berkarakter yang unggul utamanya bidang kesehatan dan pendidikan serta kompetensi Angkatan Kerja yang match dengan kebutuhan sektor swasta (user)			0,00	DINAS KEPEMUDAAN, OLAHRAGA DAN PARIWISATA
	2.19.01.2.09.0005	Pemeliharaan Mebel																		
			Jumlah Mebel yang Dipelihara				1 Unit	1 Unit	10.000.000,00	3.000.000,00	3.000.000,00	-7.000.000,00	Kab. Sidoarjo, Semua Kecamatan, Semua Kel/Desa	PENDAPATAN ASLI DAERAH (PAD)	-	4. Penguatan Kapasitas SDM Berkarakter yang unggul utamanya bidang kesehatan dan pendidikan serta kompetensi Angkatan Kerja yang match dengan kebutuhan sektor swasta (user) 4. Penguatan Kapasitas SDM Berkarakter yang unggul utamanya bidang kesehatan dan pendidikan serta kompetensi Angkatan Kerja yang match dengan kebutuhan sektor swasta (user)			0,00	DINAS KEPEMUDAAN, OLAHRAGA DAN PARIWISATA
	2.19.01.2.09.0006	Pemeliharaan Peralatan dan Mesin Lainnya																		
			Jumlah Peralatan dan Mesin Lainnya yang Dipelihara				4 Unit	6 Unit	80.000.000,00	80.000.000,00	80.000.000,00	0,00	Kab. Sidoarjo, Semua Kecamatan, Semua Kel/Desa	PENDAPATAN ASLI DAERAH (PAD)	-	4. Penguatan Kapasitas SDM Berkarakter yang unggul utamanya bidang kesehatan dan pendidikan serta kompetensi Angkatan Kerja yang match dengan kebutuhan sektor swasta (user) 4. Penguatan Kapasitas SDM Berkarakter yang unggul utamanya bidang kesehatan dan pendidikan serta kompetensi Angkatan Kerja yang match dengan kebutuhan sektor swasta (user)			0,00	DINAS KEPEMUDAAN, OLAHRAGA DAN PARIWISATA
	2.19.01.2.09.0009	Pemeliharaan/Rehabilitasi Gedung Kantor dan Bangunan Lainnya																		

NO	KODE	URUSAN / BIDANG URUSAN / PROGRAM / KEGIATAN / SUB KEGIATAN	INDIKATOR PROGRAM / KEGIATAN / SUB KEGIATAN	TARGET AKHIR PERIODE RENSTRA OPD	REALISASI CAPAIAN RENJA OPD TAHUN 2023	PRAKIRAAN CAPAIAN TARGET RENJA OPD TAHUN 2024	CAPAIAN KINERJA DAN KERANGKA PENDANAAN										KELOMPOK SASARAN	PRAKIRAAN MAJU RENCANA TAHUN 2026		PERANGKAT DAERAH PENANGGUNG JAWAB
							TARGET 2025		PAGU INDIKATIF (Rp)			Bertambah/Berkurang (10-12)	LOKASI	SUMBER DANA	PRIORITAS			TARGET	PAGU INDIKATIF (Rp)	
							SEBELUM	SESUDAH	RKPD 2025	APBD 2025	RKPD PERUBAHAN 2025				NASIONAL	DAERAH				
1	2	3	4	5	6	7	8	9	10	11	12	13	14	15	16	17	18	19	20	21
			Jumlah Gedung Kantor dan Bangunan Lainnya yang Dipelihara/Direhabilitasi				0 Unit	0 Unit	220.250.000,00	0,00	0,00	-220.250.000,00	Kab. Sidoarjo, Semua Kecamatan, Semua Kel/Desa	PENDAPATAN ASLI DAERAH (PAD)	-	4. Penguatan Kapasitas SDM Berkarakter yang unggul utamanya bidang kesehatan dan pendidikan serta kompetensi Angkatan Kerja yang match dengan kebutuhan sektor swasta (user) 4. Penguatan Kapasitas SDM Berkarakter yang unggul utamanya bidang kesehatan dan pendidikan serta kompetensi Angkatan Kerja yang match dengan kebutuhan sektor swasta (user)			0,00	DINAS KEPEMUDAAN, OLAHRAGA DAN PARIWISATA
	2.19.01.2.09.0010	Pemeliharaan/Rehabilitasi Sarana dan Prasarana Gedung Kantor atau Bangunan Lainnya																		
			Jumlah Sarana dan Prasarana Gedung Kantor atau Bangunan Lainnya yang Dipelihara/Direhabilitasi				0 Unit	1 Unit	300.467.895,00	25.000.000,00	343.000.000,00	42.532.105,00	Kab. Sidoarjo, Semua Kecamatan, Semua Kel/Desa	PENDAPATAN ASLI DAERAH (PAD)	-	4. Penguatan Kapasitas SDM Berkarakter yang unggul utamanya bidang kesehatan dan pendidikan serta kompetensi Angkatan Kerja yang match dengan kebutuhan sektor swasta (user) 4. Penguatan Kapasitas SDM Berkarakter yang unggul utamanya bidang kesehatan dan pendidikan serta kompetensi Angkatan Kerja yang match dengan kebutuhan sektor swasta (user)			0,00	DINAS KEPEMUDAAN, OLAHRAGA DAN PARIWISATA
	2.19.01.2.09.0011	Pemeliharaan/Rehabilitasi Sarana dan Prasarana Pendukung Gedung Kantor atau Bangunan Lainnya																		
			Jumlah Sarana dan Prasarana Pendukung Gedung Kantor atau Bangunan Lainnya yang Dipelihara/Direhabilitasi				0 Unit	1 Unit	20.000.000,00	175.000.000,00	175.000.000,00	155.000.000,00	Kab. Sidoarjo, Balongbendo, Semua Kel/Desa	PENDAPATAN ASLI DAERAH (PAD)	-	4. Penguatan Kapasitas SDM Berkarakter yang unggul utamanya bidang kesehatan dan pendidikan serta kompetensi Angkatan Kerja yang match dengan kebutuhan sektor swasta (user) 4. Penguatan Kapasitas SDM Berkarakter yang unggul utamanya bidang kesehatan dan pendidikan serta kompetensi Angkatan Kerja yang match dengan kebutuhan sektor swasta (user)			0,00	DINAS KEPEMUDAAN, OLAHRAGA DAN PARIWISATA
2.	**2.19.02**	**PROGRAM PENGEMBANGAN KAPASITAS DAYA SAING KEPEMUDAAN**	**Meningkatnya jumlah pemuda yang berprestasi**				**35 Orang**	**35 Orang**	**12.517.932.950,00**	**11.290.336.550,00**	**7.804.136.550,00**	**-12.167.932.950,00**							**350.000.000,00**	
	2.19.02.2.01	Penyadaran, Pemberdayaan, dan Pengembangan Pemuda dan Kepemudaan Terhadap Pemuda Pelopor Kabupaten/Kota, Wirausaha Muda Pemula, dan Pemuda Kader Kabupaten/Kota	*Jumlah Pemuda yang Mengikuti Even dan Kompetisi di Tingkat Provinsi, Nasional dan Internasional*				50 Orang	50 Orang	12.250.432.950,00	11.290.336.550,00	7.804.136.550,00	-4.446.296.400,00			-	4. Penguatan Kapasitas SDM Berkarakter yang unggul utamanya bidang kesehatan dan pendidikan serta kompetensi Angkatan Kerja yang match dengan kebutuhan sektor swasta (user) 4. Penguatan Kapasitas SDM Berkarakter yang unggul utamanya bidang kesehatan dan pendidikan serta kompetensi Angkatan Kerja yang match dengan kebutuhan sektor swasta (user)	Pemuda di Kabupaten Sidoarjo		350.000.000,00	DINAS KEPEMUDAAN, OLAHRAGA DAN PARIWISATA
	2.19.02.2.01.0010	Pelaksanaan Koordinasi Strategis Lintas Sektor Penyelenggaraan Pelayanan Kepemudaan melalui pembentukan tim koordinasi kabupaten/kota Penyelenggaraan Pelayanan Kepemudaan serta penyusunan dan implementasi Rencana Aksi Daerah/RAD Tingkat kabupaten/kota																		
			Jumlah dokumen hasil Pelaksanaan Koordinasi Strategis Lintas Sektor Penyelenggaraan Pelayanan Kepemudaan di kabupaten/kota				1 Dokumen	1 Dokumen	107.875.000,00	66.625.000,00	66.625.000,00	-41.250.000,00	Kab. Sidoarjo, Semua Kecamatan, Semua Kel/Desa	PENDAPATAN ASLI DAERAH (PAD)	-	4. Penguatan Kapasitas SDM Berkarakter yang unggul utamanya bidang kesehatan dan pendidikan serta kompetensi Angkatan Kerja yang match dengan kebutuhan sektor swasta (user) 4. Penguatan Kapasitas SDM Berkarakter yang unggul utamanya bidang kesehatan dan pendidikan serta kompetensi Angkatan Kerja yang match dengan kebutuhan sektor swasta (user)			350.000.000,00	DINAS KEPEMUDAAN, OLAHRAGA DAN PARIWISATA
	2.19.02.2.01.0011	Koordinasi, Sinkronisasi, dan Penyelenggaraan Pengembangan Kewirausahaan Pemuda Bagi Wirausaha pemula Tingkat Kabupaten/kota																		

NO	KODE	URUSAN / BIDANG URUSAN / PROGRAM / KEGIATAN / SUB KEGIATAN	INDIKATOR PROGRAM / KEGIATAN / SUB KEGIATAN	TARGET AKHIR PERIODE RENSTRA OPD	REALISASI CAPAIAN RENJA OPD TAHUN 2023	PRAKIRAAN CAPAIAN TARGET RENJA OPD TAHUN 2024	CAPAIAN KINERJA DAN KERANGKA PENDANAAN										KELOMPOK SASARAN	PRAKIRAAN MAJU RENCANA TAHUN 2026		PERANGKAT DAERAH PENANGGUNG JAWAB
							TARGET 2025		PAGU INDIKATIF (Rp)			Bertambah/Berkurang (10-12)	LOKASI	SUMBER DANA	PRIORITAS			TARGET	PAGU INDIKATIF (Rp)	
							SEBELUM	SESUDAH	RKPD 2025	APBD 2025	RKPD PERUBAHAN 2025				NASIONAL	DAERAH				
1	2	3	4	5	6	7	8	9	10	11	12	13	14	15	16	17	18	19	20	21
			Jumlah Wirausaha Muda Tingkat kabupaten/kota Yang Difasilitasi Pengembangan Kewirausahaan Pemuda				100 Orang	100 Orang	5.950.000.000,00	4.400.000.000,00	1.149.622.500,00	-4.800.377.500,00	Kab. Sidoarjo, Semua Kecamatan, Semua Kel/Desa	PENDAPATAN ASLI DAERAH (PAD)	-	4. Penguatan Kapasitas SDM Berkarakter yang unggul utamanya bidang kesehatan dan pendidikan serta kompetensi Angkatan Kerja yang match dengan kebutuhan sektor swasta (user) 4. Penguatan Kapasitas SDM Berkarakter yang unggul utamanya bidang kesehatan dan pendidikan serta kompetensi Angkatan Kerja yang match dengan kebutuhan sektor swasta (user)			0,00	DINAS KEPEMUDAAN, OLAHRAGA DAN PARIWISATA
	2.19.02.2.01.0012	Pemberian Penghargaan Kepemudaan bagi yang berprestasi dan/atau berjasa dalam memajukan potensi pemuda																		
			Jumlah yang menerima penghargaan pemuda				10 Orang	10 Orang	100.000.000,00	171.590.000,00	155.040.000,00	55.040.000,00	Kab. Sidoarjo, Semua Kecamatan, Semua Kel/Desa	PENDAPATAN ASLI DAERAH (PAD)	-	4. Penguatan Kapasitas SDM Berkarakter yang unggul utamanya bidang kesehatan dan pendidikan serta kompetensi Angkatan Kerja yang match dengan kebutuhan sektor swasta (user) 4. Penguatan Kapasitas SDM Berkarakter yang unggul utamanya bidang kesehatan dan pendidikan serta kompetensi Angkatan Kerja yang match dengan kebutuhan sektor swasta (user)			0,00	DINAS KEPEMUDAAN, OLAHRAGA DAN PARIWISATA
	2.19.02.2.01.0013	Koordinasi, Sinkronisasi dan Penyelenggaraan Pengembangan kepemimpinan pemuda tingkat kabupaten/kota																		
			Jumlah Kab/Kot dengan Kepemimpinan dan Kepeloporan dan Kesukarelawanan Pemuda				0 Kegiatan	0 Kegiatan	0,00	0,00	0,00	0,00	Kab. Sidoarjo, Semua Kecamatan, Semua Kel/Desa	PENDAPATAN ASLI DAERAH (PAD)	-	4. Penguatan Kapasitas SDM Berkarakter yang unggul utamanya bidang kesehatan dan pendidikan serta kompetensi Angkatan Kerja yang match dengan kebutuhan sektor swasta (user) 4. Penguatan Kapasitas SDM Berkarakter yang unggul utamanya bidang kesehatan dan pendidikan serta kompetensi Angkatan Kerja yang match dengan kebutuhan sektor swasta (user)			0,00	DINAS KEPEMUDAAN, OLAHRAGA DAN PARIWISATA
	2.19.02.2.01.0014	Pelaksanaan koordinasi dan sinkronisasi Pemenuhan Hak Pemuda di tingkat kabupaten/kota																		
			Jumlah pemuda di tingkat kabupaten/kota yang haknya terpenuhi				1310 Orang	1310 Orang	5.892.557.950,00	6.453.496.550,00	6.234.234.050,00	341.676.100,00	Kab. Sidoarjo, Semua Kecamatan, Semua Kel/Desa	PENDAPATAN ASLI DAERAH (PAD)	-	4. Penguatan Kapasitas SDM Berkarakter yang unggul utamanya bidang kesehatan dan pendidikan serta kompetensi Angkatan Kerja yang match dengan kebutuhan sektor swasta (user) 4. Penguatan Kapasitas SDM Berkarakter yang unggul utamanya bidang kesehatan dan pendidikan serta kompetensi Angkatan Kerja yang match dengan kebutuhan sektor swasta (user)			0,00	DINAS KEPEMUDAAN, OLAHRAGA DAN PARIWISATA
	2.19.02.2.01.0015	Koordinasi, Sinkronisasi dan Penyelenggaraan Pengembangan Kepeloporan Pemuda bagi Pemuda Pelopor Tingkat Kabupaten/kota																		
			Jumlah Pemuda Pelopor Tingkat kabupaten/kota dari Seluruh Kabupaten/Kota yang difasilitasi dalam Pengembangan Kepeloporan Pemuda				100 Orang	100 Orang	200.000.000,00	198.625.000,00	198.615.000,00	-1.385.000,00	Kab. Sidoarjo, Semua Kecamatan, Semua Kel/Desa	PENDAPATAN ASLI DAERAH (PAD)	-	4. Penguatan Kapasitas SDM Berkarakter yang unggul utamanya bidang kesehatan dan pendidikan serta kompetensi Angkatan Kerja yang match dengan kebutuhan sektor swasta (user) 4. Penguatan Kapasitas SDM Berkarakter yang unggul utamanya bidang kesehatan dan pendidikan serta kompetensi Angkatan Kerja yang match dengan kebutuhan sektor swasta (user)			0,00	DINAS KEPEMUDAAN, OLAHRAGA DAN PARIWISATA
	2.19.02.2.01.0016	Penyediaan dan Pengelolaan Prasarana dan Sarana Kepemudaan tingkat kabupaten/kota																		

NO	KODE	URUSAN / BIDANG URUSAN / PROGRAM / KEGIATAN / SUB KEGIATAN	INDIKATOR PROGRAM / KEGIATAN / SUB KEGIATAN	TARGET AKHIR PERIODE RENSTRA OPD	REALISASI CAPAIAN RENJA OPD TAHUN 2023	PRAKIRAAN CAPAIAN TARGET RENJA OPD TAHUN 2024	CAPAIAN KINERJA DAN KERANGKA PENDANAAN										KELOMPOK SASARAN	PRAKIRAAN MAJU RENCANA TAHUN 2026		PERANGKAT DAERAH PENANGGUNG JAWAB
							TARGET 2025		PAGU INDIKATIF (Rp)			Bertambah/Berkurang (10-12)	LOKASI	SUMBER DANA	PRIORITAS			TARGET	PAGU INDIKATIF (Rp)	
							SEBELUM	SESUDAH	RKPD 2025	APBD 2025	RKPD PERUBAHAN 2025				NASIONAL	DAERAH				
1	2	3	4	5	6	7	8	9	10	11	12	13	14	15	16	17	18	19	20	21
			Jumlah prasarana kepemudaan di tingkat kabupaten/kota yang tersedia				0 Unit	0 Unit	0,00	0,00	0,00	0,00	Kab. Sidoarjo, Semua Kecamatan, Semua Kel/Desa	PENDAPATAN ASLI DAERAH (PAD)	-	4. Penguatan Kapasitas SDM Berkarakter yang unggul utamanya bidang kesehatan dan pendidikan serta kompetensi Angkatan Kerja yang match dengan kebutuhan sektor swasta (user) 4. Penguatan Kapasitas SDM Berkarakter yang unggul utamanya bidang kesehatan dan pendidikan serta kompetensi Angkatan Kerja yang match dengan kebutuhan sektor swasta (user)			0,00	DINAS KEPEMUDAAN, OLAHRAGA DAN PARIWISATA
	2.19.02.2.02	Pemberdayaan dan Pengembangan Organisasi Kepemudaan Tingkat Daerah Kabupaten/Kota	*Jumlah Organisasi Kepemudaan yang Melakukan Kemitraan Dengan Dunia Usaha*				15 Organisasi	0 Organisasi	267.500.000,00	0,00	0,00	-267.500.000,00			-	4. Penguatan Kapasitas SDM Berkarakter yang unggul utamanya bidang kesehatan dan pendidikan serta kompetensi Angkatan Kerja yang match dengan kebutuhan sektor swasta (user) 4. Penguatan Kapasitas SDM Berkarakter yang unggul utamanya bidang kesehatan dan pendidikan serta kompetensi Angkatan Kerja yang match dengan kebutuhan sektor swasta (user)	Pemuda dan Organisasi Pemuda di Kabupaten Sidoarjo		0,00	DINAS KEPEMUDAAN, OLAHRAGA DAN PARIWISATA
	2.19.02.2.02.0003	Koordinasi, sinkronisasi, dan penyelenggaran pengembangan organisasi kepemudaan tingkat kabupaten/kota																		
			Jumlah Organisasi Kepramukaan Tingkat Daerah yang Meningkat Kapasitasnya				0 Organisasi	0 Organisasi	0,00	0,00	0,00	0,00	Kab. Sidoarjo, Semua Kecamatan, Semua Kel/Desa	PENDAPATAN ASLI DAERAH (PAD)	-	4. Penguatan Kapasitas SDM Berkarakter yang unggul utamanya bidang kesehatan dan pendidikan serta kompetensi Angkatan Kerja yang match dengan kebutuhan sektor swasta (user) 4. Penguatan Kapasitas SDM Berkarakter yang unggul utamanya bidang kesehatan dan pendidikan serta kompetensi Angkatan Kerja yang match dengan kebutuhan sektor swasta (user)			0,00	DINAS KEPEMUDAAN, OLAHRAGA DAN PARIWISATA
	2.19.02.2.02.0004	Koordinasi, Sinkronisasi, dan penyelenggaraan Pemberdayaan organisasi kepemudaan melalui kemitraan berbasis peneguhan kemandirian ekonomi pemuda tingkat Kabupaten/Kota																		
			Jumlah organisasi kepemudaan yang difasilitasi dalam pengembangan organisasi kepemudaan tingkat kabupaten/kota				150 Orang	0 Orang	267.500.000,00	0,00	0,00	-267.500.000,00	Kab. Sidoarjo, Semua Kecamatan, Semua Kel/Desa	PENDAPATAN ASLI DAERAH (PAD)	-	4. Penguatan Kapasitas SDM Berkarakter yang unggul utamanya bidang kesehatan dan pendidikan serta kompetensi Angkatan Kerja yang match dengan kebutuhan sektor swasta (user) 4. Penguatan Kapasitas SDM Berkarakter yang unggul utamanya bidang kesehatan dan pendidikan serta kompetensi Angkatan Kerja yang match dengan kebutuhan sektor swasta (user)			0,00	DINAS KEPEMUDAAN, OLAHRAGA DAN PARIWISATA
3.	**2.19.03**	**PROGRAM PENGEMBANGAN KAPASITAS DAYA SAING KEOLAHRAGAAN**	**Prestasi yang diraih tingkat Regional, Nasional dan Internasional**				**100 orang**	**100 orang**	**69.570.055.012,00**	**40.308.847.200,00**	**40.296.847.170,00**	**-68.770.055.012,00**							**800.000.000,00**	
	2.19.03.2.01	Pembinaan dan Pengembangan Olahraga Pendidikan pada Jenjang Pendidikan yang Menjadi Kewenangan Daerah Kabupaten/Kota	*Jumlah sarana dan prasarana olahraga yang dikembangkan*				8 Unit	8 Unit	28.074.133.640,00	19.928.002.800,00	19.746.176.170,00	-8.327.957.470,00			-	4. Penguatan Kapasitas SDM Berkarakter yang unggul utamanya bidang kesehatan dan pendidikan serta kompetensi Angkatan Kerja yang match dengan kebutuhan sektor swasta (user) 4. Penguatan Kapasitas SDM Berkarakter yang unggul utamanya bidang kesehatan dan pendidikan serta kompetensi Angkatan Kerja yang match dengan kebutuhan sektor swasta (user)	masyarakat, atlet dan pelatih olahraga		0,00	DINAS KEPEMUDAAN, OLAHRAGA DAN PARIWISATA
	2.19.03.2.01.0004	Koordinasi, Sinkronisasi dan penyelenggaraan pembentukan dan pengembangan sekolah khusus olahragawan di tingkat kabupaten/kota																		

NO	KODE	URUSAN / BIDANG URUSAN / PROGRAM / KEGIATAN / SUB KEGIATAN	INDIKATOR PROGRAM / KEGIATAN / SUB KEGIATAN	TARGET AKHIR PERIODE RENSTRA OPD	REALISASI CAPAIAN RENJA OPD TAHUN 2023	PRAKIRAAN CAPAIAN TARGET RENJA OPD TAHUN 2024	CAPAIAN KINERJA DAN KERANGKA PENDANAAN										KELOMPOK SASARAN	PRAKIRAAN MAJU RENCANA TAHUN 2026		PERANGKAT DAERAH PENANGGUNG JAWAB
							TARGET 2025		PAGU INDIKATIF (Rp)			Bertambah/Berkurang (10-12)	LOKASI	SUMBER DANA	PRIORITAS			TARGET	PAGU INDIKATIF (Rp)	
							SEBELUM	SESUDAH	RKPD 2025	APBD 2025	RKPD PERUBAHAN 2025				NASIONAL	DAERAH				
1	2	3	4	5	6	7	8	9	10	11	12	13	14	15	16	17	18	19	20	21
			Jumlah Sekolah Olahraga yang dibentuk dan dikembangkan di tingkat kabupaten/kota				2 Unit	0 Unit	886.000.000,00	0,00	0,00	-886.000.000,00	Kab. Sidoarjo, Semua Kecamatan, Semua Kel/Desa	PENDAPATAN ASLI DAERAH (PAD)	-	4. Penguatan Kapasitas SDM Berkarakter yang unggul utamanya bidang kesehatan dan pendidikan serta kompetensi Angkatan Kerja yang match dengan kebutuhan sektor swasta (user) 4. Penguatan Kapasitas SDM Berkarakter yang unggul utamanya bidang kesehatan dan pendidikan serta kompetensi Angkatan Kerja yang match dengan kebutuhan sektor swasta (user)			0,00	DINAS KEPEMUDAAN, OLAHRAGA DAN PARIWISATA
	2.19.03.2.01.0005	Koordinasi dan sinkronisasi penyediaan prasarana olahraga melalui perencanaan, pengadaan, pemanfaatan, pemeliharaan, dan pengawasan Prasarana Olahraga di tingkat kabupaten/kota																		
			Jumlah sarana dan prasarana olahraga di tingkat kabupaten/kota yang tersedia				8 Unit	8 Unit	27.188.133.640,00	19.928.002.800,00	19.746.176.170,00	-7.441.957.470,00	Kab. Sidoarjo, Semua Kecamatan, Semua Kel/Desa	PENDAPATAN ASLI DAERAH (PAD)	-	4. Penguatan Kapasitas SDM Berkarakter yang unggul utamanya bidang kesehatan dan pendidikan serta kompetensi Angkatan Kerja yang match dengan kebutuhan sektor swasta (user) 4. Penguatan Kapasitas SDM Berkarakter yang unggul utamanya bidang kesehatan dan pendidikan serta kompetensi Angkatan Kerja yang match dengan kebutuhan sektor swasta (user)			0,00	DINAS KEPEMUDAAN, OLAHRAGA DAN PARIWISATA
	2.19.03.2.02	Penyelenggaraan Kejuaraan Olahraga Tingkat Daerah Kabupaten/Kota	*Jumlah even olahraga prestasi dan olahraga lainnya yang diselenggarakan*				4 Event	4 Event	1.350.000.000,00	775.000.000,00	775.000.000,00	-575.000.000,00			-	4. Penguatan Kapasitas SDM Berkarakter yang unggul utamanya bidang kesehatan dan pendidikan serta kompetensi Angkatan Kerja yang match dengan kebutuhan sektor swasta (user) 4. Penguatan Kapasitas SDM Berkarakter yang unggul utamanya bidang kesehatan dan pendidikan serta kompetensi Angkatan Kerja yang match dengan kebutuhan sektor swasta (user)	masyarakat, atlet dan pelatih olahraga		800.000.000,00	DINAS KEPEMUDAAN, OLAHRAGA DAN PARIWISATA
	2.19.03.2.02.0004	Penyelenggaraan Kejuaraan Olahraga Multi Event dan Single Event Tingkat Kabupaten/Kota																		
			Jumlah Kejuaraan Olahraga Multi Event dan Single Event Tingkat Kabupaten/Kota				1 Kegiatan	1 Kegiatan	600.000.000,00	775.000.000,00	775.000.000,00	175.000.000,00	Kab. Sidoarjo, Semua Kecamatan, Semua Kel/Desa	PENDAPATAN ASLI DAERAH (PAD)	-	4. Penguatan Kapasitas SDM Berkarakter yang unggul utamanya bidang kesehatan dan pendidikan serta kompetensi Angkatan Kerja yang match dengan kebutuhan sektor swasta (user) 4. Penguatan Kapasitas SDM Berkarakter yang unggul utamanya bidang kesehatan dan pendidikan serta kompetensi Angkatan Kerja yang match dengan kebutuhan sektor swasta (user)			800.000.000,00	DINAS KEPEMUDAAN, OLAHRAGA DAN PARIWISATA
	2.19.03.2.02.0005	Penyelenggaraan Pekan Paralimpik Pelajar Tingkat Nasional dan kabupaten/kota serta Kejuaraan Paralimpik Pelajar Tingkat kabupaten/kota dan kabupaten/kota																		
			Jumlah Penyelenggaraan Pekan dan Kejuaraan Olahraga Tingkat kabupaten/kota				1 Kegiatan	0 Kegiatan	150.000.000,00	0,00	0,00	-150.000.000,00	Kab. Sidoarjo, Semua Kecamatan, Semua Kel/Desa	PENDAPATAN ASLI DAERAH (PAD)	-	4. Penguatan Kapasitas SDM Berkarakter yang unggul utamanya bidang kesehatan dan pendidikan serta kompetensi Angkatan Kerja yang match dengan kebutuhan sektor swasta (user) 4. Penguatan Kapasitas SDM Berkarakter yang unggul utamanya bidang kesehatan dan pendidikan serta kompetensi Angkatan Kerja yang match dengan kebutuhan sektor swasta (user)			0,00	DINAS KEPEMUDAAN, OLAHRAGA DAN PARIWISATA
	2.19.03.2.02.0006	Keikutsertaan anggota kontingen kabupaten/kota dalam Penyelenggaraan pekan dan kejuaraan olahraga																		

NO	KODE	URUSAN / BIDANG URUSAN / PROGRAM / KEGIATAN / SUB KEGIATAN	INDIKATOR PROGRAM / KEGIATAN / SUB KEGIATAN	TARGET AKHIR PERIODE RENSTRA OPD	REALISASI CAPAIAN RENJA OPD TAHUN 2023	PRAKIRAAN CAPAIAN TARGET RENJA OPD TAHUN 2024	CAPAIAN KINERJA DAN KERANGKA PENDANAAN										KELOMPOK SASARAN	PRAKIRAAN MAJU RENCANA TAHUN 2026		PERANGKAT DAERAH PENANGGUNG JAWAB
							TARGET 2025		PAGU INDIKATIF (Rp)			Bertambah/Berkurang (10-12)	LOKASI	SUMBER DANA	PRIORITAS			TARGET	PAGU INDIKATIF (Rp)	
							SEBELUM	SESUDAH	RKPD 2025	APBD 2025	RKPD PERUBAHAN 2025				NASIONAL	DAERAH				
1	2	3	4	5	6	7	8	9	10	11	12	13	14	15	16	17	18	19	20	21
			Jumlah Peserta pada Penyelenggaraan Kejuaraan Tingkat kabupaten/kota				100 Orang	0 Orang	600.000.000,00	0,00	0,00	-600.000.000,00	Kab. Sidoarjo, Semua Kecamatan, Semua Kel/Desa	PENDAPATAN ASLI DAERAH (PAD)	-	4. Penguatan Kapasitas SDM Berkarakter yang unggul utamanya bidang kesehatan dan pendidikan serta kompetensi Angkatan Kerja yang match dengan kebutuhan sektor swasta (user) 4. Penguatan Kapasitas SDM Berkarakter yang unggul utamanya bidang kesehatan dan pendidikan serta kompetensi Angkatan Kerja yang match dengan kebutuhan sektor swasta (user)			0,00	DINAS KEPEMUDAAN, OLAHRAGA DAN PARIWISATA
	2.19.03.2.03	Pembinaan dan Pengembangan Olahraga Prestasi Tingkat Daerah Provinsi	*jumlah cabang olahraga yang dibina* *umlah even olahraga di tingkat Provinsi yang dikuti*				38 Cabor 5 Event	38 Cabor 5 Event	1.746.036.767,00	1.080.066.400,00	1.339.893.000,00	-406.143.767,00			-	4. Penguatan Kapasitas SDM Berkarakter yang unggul utamanya bidang kesehatan dan pendidikan serta kompetensi Angkatan Kerja yang match dengan kebutuhan sektor swasta (user) 4. Penguatan Kapasitas SDM Berkarakter yang unggul utamanya bidang kesehatan dan pendidikan serta kompetensi Angkatan Kerja yang match dengan kebutuhan sektor swasta (user)	-		0,00	DINAS KEPEMUDAAN, OLAHRAGA DAN PARIWISATA
	2.19.03.2.03.0006	Seleksi Atlet Daerah																		
			Jumlah Atlet Daerah yang Diseleksi				50 Orang	0 Orang	200.000.000,00	0,00	0,00	-200.000.000,00	Kab. Sidoarjo, Semua Kecamatan, Semua Kel/Desa	PENDAPATAN ASLI DAERAH (PAD)	-	4. Penguatan Kapasitas SDM Berkarakter yang unggul utamanya bidang kesehatan dan pendidikan serta kompetensi Angkatan Kerja yang match dengan kebutuhan sektor swasta (user) 4. Penguatan Kapasitas SDM Berkarakter yang unggul utamanya bidang kesehatan dan pendidikan serta kompetensi Angkatan Kerja yang match dengan kebutuhan sektor swasta (user)			0,00	DINAS KEPEMUDAAN, OLAHRAGA DAN PARIWISATA
	2.19.03.2.03.0007	Pemberian Penghargaan olahraga bagi yang berprestasi dan/atau berjasa dalam memajukan Olahraga																		
			Jumlah penerima Penghargaan olahraga				20 Orang	20 Orang	600.000.000,00	21.148.000,00	21.148.000,00	-578.852.000,00	Kab. Sidoarjo, Semua Kecamatan, Semua Kel/Desa	PENDAPATAN ASLI DAERAH (PAD)	-	4. Penguatan Kapasitas SDM Berkarakter yang unggul utamanya bidang kesehatan dan pendidikan serta kompetensi Angkatan Kerja yang match dengan kebutuhan sektor swasta (user) 4. Penguatan Kapasitas SDM Berkarakter yang unggul utamanya bidang kesehatan dan pendidikan serta kompetensi Angkatan Kerja yang match dengan kebutuhan sektor swasta (user)			0,00	DINAS KEPEMUDAAN, OLAHRAGA DAN PARIWISATA
	2.19.03.2.03.0008	Pemusatan Latihan Daerah yang terintegrasi dengan pengembangan Ilmu Pengetahuan dan Teknologi Keolahragaan (Sport Science)																		
			Jumlah Pemusatan Latihan Daerah yang terintegrasi dengan pengembangan Ilmu Pengetahuan dan Teknologi Keolahragaaan (Sport Science)				1 Pelatda	1 Pelatda	100.000.000,00	1.036.518.400,00	1.296.345.000,00	1.196.345.000,00	Kab. Sidoarjo, Semua Kecamatan, Semua Kel/Desa	PENDAPATAN ASLI DAERAH (PAD)	-	4. Penguatan Kapasitas SDM Berkarakter yang unggul utamanya bidang kesehatan dan pendidikan serta kompetensi Angkatan Kerja yang match dengan kebutuhan sektor swasta (user) 4. Penguatan Kapasitas SDM Berkarakter yang unggul utamanya bidang kesehatan dan pendidikan serta kompetensi Angkatan Kerja yang match dengan kebutuhan sektor swasta (user)			0,00	DINAS KEPEMUDAAN, OLAHRAGA DAN PARIWISATA
	2.19.03.2.03.0009	Pembinaan dan Pengembangan Olahragawan Berprestasi kabupaten/kota																		

NO	KODE	URUSAN / BIDANG URUSAN / PROGRAM / KEGIATAN / SUB KEGIATAN	INDIKATOR PROGRAM / KEGIATAN / SUB KEGIATAN	TARGET AKHIR PERIODE RENSTRA OPD	REALISASI CAPAIAN RENJA OPD TAHUN 2023	PRAKIRAAN CAPAIAN TARGET RENJA OPD TAHUN 2024	CAPAIAN KINERJA DAN KERANGKA PENDANAAN										KELOMPOK SASARAN	PRAKIRAAN MAJU RENCANA TAHUN 2026		PERANGKAT DAERAH PENANGGUNG JAWAB
							TARGET 2025		PAGU INDIKATIF (Rp)			Bertambah/Berkurang (10-12)	LOKASI	SUMBER DANA	PRIORITAS			TARGET	PAGU INDIKATIF (Rp)	
							SEBELUM	SESUDAH	RKPD 2025	APBD 2025	RKPD PERUBAHAN 2025				NASIONAL	DAERAH				
1	2	3	4	5	6	7	8	9	10	11	12	13	14	15	16	17	18	19	20	21
			Jumlah Olahragawan Berprestasi kabupaten/kota yang Dibina dan Diberikan Pengembangan				50 Orang	50 Orang	846.036.767,00	22.400.000,00	22.400.000,00	-823.636.767,00	Kab. Sidoarjo, Semua Kecamatan, Semua Kel/Desa	PENDAPATAN ASLI DAERAH (PAD)	-	4. Penguatan Kapasitas SDM Berkarakter yang unggul utamanya bidang kesehatan dan pendidikan serta kompetensi Angkatan Kerja yang match dengan kebutuhan sektor swasta (user) 4. Penguatan Kapasitas SDM Berkarakter yang unggul utamanya bidang kesehatan dan pendidikan serta kompetensi Angkatan Kerja yang match dengan kebutuhan sektor swasta (user)			0,00	DINAS KEPEMUDAAN, OLAHRAGA DAN PARIWISATA
	2.19.03.2.03.0010	pembentukan dan Penyediaan sistem data Keolahragaan terpadu di kabupaten/kota																		
			Jumlah dokumen penyediaan data Keolahragaan terpadu di kabupaten/kota				0 Dokumen	0 Dokumen	0,00	0,00	0,00	0,00	Kab. Sidoarjo, Semua Kecamatan, Semua Kel/Desa	PENDAPATAN ASLI DAERAH (PAD)	-	4. Penguatan Kapasitas SDM Berkarakter yang unggul utamanya bidang kesehatan dan pendidikan serta kompetensi Angkatan Kerja yang match dengan kebutuhan sektor swasta (user) 4. Penguatan Kapasitas SDM Berkarakter yang unggul utamanya bidang kesehatan dan pendidikan serta kompetensi Angkatan Kerja yang match dengan kebutuhan sektor swasta (user)			0,00	DINAS KEPEMUDAAN, OLAHRAGA DAN PARIWISATA
	2.19.03.2.04	Pembinaan dan Pengembangan Organisasi Olahraga	*Jumlah organisasi keolahragaan yang dikembangkan*				3 Organisasi	3 Organisasi	35.074.750.000,00	18.250.000.000,00	18.224.000.000,00	-16.850.750.000,00			-	4. Penguatan Kapasitas SDM Berkarakter yang unggul utamanya bidang kesehatan dan pendidikan serta kompetensi Angkatan Kerja yang match dengan kebutuhan sektor swasta (user) 4. Penguatan Kapasitas SDM Berkarakter yang unggul utamanya bidang kesehatan dan pendidikan serta kompetensi Angkatan Kerja yang match dengan kebutuhan sektor swasta (user)	masyarakat, atlet dan pelatih olahraga		0,00	DINAS KEPEMUDAAN, OLAHRAGA DAN PARIWISATA
	2.19.03.2.04.0006	Peningkatan Kerja Sama Organisasi Keolahragaan Kabupaten/Kota dengan Lembaga Terkait																		
			Jumlah Dokumen Hasil Peningkatan Kerja Sama Organisasi Keolahragaan Kabupaten/Kota				2 Dokumen	2 Dokumen	35.074.750.000,00	18.250.000.000,00	18.224.000.000,00	-16.850.750.000,00	Kab. Sidoarjo, Semua Kecamatan, Semua Kel/Desa	PENDAPATAN ASLI DAERAH (PAD)	-	4. Penguatan Kapasitas SDM Berkarakter yang unggul utamanya bidang kesehatan dan pendidikan serta kompetensi Angkatan Kerja yang match dengan kebutuhan sektor swasta (user) 4. Penguatan Kapasitas SDM Berkarakter yang unggul utamanya bidang kesehatan dan pendidikan serta kompetensi Angkatan Kerja yang match dengan kebutuhan sektor swasta (user)			0,00	DINAS KEPEMUDAAN, OLAHRAGA DAN PARIWISATA
	2.19.03.2.05	Pembinaan dan Pengembangan Olahraga Rekreasi	*jumlah even olahraga rekreasi yang diselenggarakan*				10 Event	10 Event	3.325.134.605,00	275.778.000,00	211.778.000,00	-3.113.356.605,00			-	4. Penguatan Kapasitas SDM Berkarakter yang unggul utamanya bidang kesehatan dan pendidikan serta kompetensi Angkatan Kerja yang match dengan kebutuhan sektor swasta (user) 4. Penguatan Kapasitas SDM Berkarakter yang unggul utamanya bidang kesehatan dan pendidikan serta kompetensi Angkatan Kerja yang match dengan kebutuhan sektor swasta (user)	masyarakat, atlet dan pelatih olahraga		0,00	DINAS KEPEMUDAAN, OLAHRAGA DAN PARIWISATA
	2.19.03.2.05.0006	Pemberdayaan Perkumpulan Olahraga Rekreasi																		

NO	KODE	URUSAN / BIDANG URUSAN / PROGRAM / KEGIATAN / SUB KEGIATAN	INDIKATOR PROGRAM / KEGIATAN / SUB KEGIATAN	TARGET AKHIR PERIODE RENSTRA OPD	REALISASI CAPAIAN RENJA OPD TAHUN 2023	PRAKIRAAN CAPAIAN TARGET RENJA OPD TAHUN 2024	CAPAIAN KINERJA DAN KERANGKA PENDANAAN										KELOMPOK SASARAN	PRAKIRAAN MAJU RENCANA TAHUN 2026		PERANGKAT DAERAH PENANGGUNG JAWAB
							TARGET 2025		PAGU INDIKATIF (Rp)			Bertambah/Berkurang (10-12)	LOKASI	SUMBER DANA	PRIORITAS			TARGET	PAGU INDIKATIF (Rp)	
							SEBELUM	SESUDAH	RKPD 2025	APBD 2025	RKPD PERUBAHAN 2025				NASIONAL	DAERAH				
1	2	3	4	5	6	7	8	9	10	11	12	13	14	15	16	17	18	19	20	21
			Jumlah Laporan Hasil Pembinaan dalam rangka Pemberdayaan Perkumpulan Olahraga Rekreasi				1 Laporan	0 Laporan	0,00	0,00	0,00	0,00	Kab. Sidoarjo, Semua Kecamatan, Semua Kel/Desa	PENDAPATAN ASLI DAERAH (PAD)	-	4. Penguatan Kapasitas SDM Berkarakter yang unggul utamanya bidang kesehatan dan pendidikan serta kompetensi Angkatan Kerja yang match dengan kebutuhan sektor swasta (user) 4. Penguatan Kapasitas SDM Berkarakter yang unggul utamanya bidang kesehatan dan pendidikan serta kompetensi Angkatan Kerja yang match dengan kebutuhan sektor swasta (user)			0,00	DINAS KEPEMUDAAN, OLAHRAGA DAN PARIWISATA
	2.19.03.2.05.0007	Pengembangan Olahraga Wisata, Tantangan dan Petualangan																		
			Jumlah Dokumen Lembaga Hasil Penyelenggaraan Olahraga Wisata, Tantangan dan Petualangan				1 Laporan	1 Laporan	600.000.000,00	0,00	0,00	-600.000.000,00	Kab. Sidoarjo, Semua Kecamatan, Semua Kel/Desa	PENDAPATAN ASLI DAERAH (PAD)	-	4. Penguatan Kapasitas SDM Berkarakter yang unggul utamanya bidang kesehatan dan pendidikan serta kompetensi Angkatan Kerja yang match dengan kebutuhan sektor swasta (user) 4. Penguatan Kapasitas SDM Berkarakter yang unggul utamanya bidang kesehatan dan pendidikan serta kompetensi Angkatan Kerja yang match dengan kebutuhan sektor swasta (user)			0,00	DINAS KEPEMUDAAN, OLAHRAGA DAN PARIWISATA
	2.19.03.2.05.0008	Pemanfaatan Olahraga Tradisional dalam Masyarakat																		
			Jumlah Dokumen Hasil Penyelenggaraan Olahraga Tradisional di Masyarakat				1 Dokumen	0 Dokumen	300.000.000,00	0,00	0,00	-300.000.000,00	Kab. Sidoarjo, Semua Kecamatan, Semua Kel/Desa	PENDAPATAN ASLI DAERAH (PAD)	-	4. Penguatan Kapasitas SDM Berkarakter yang unggul utamanya bidang kesehatan dan pendidikan serta kompetensi Angkatan Kerja yang match dengan kebutuhan sektor swasta (user) 4. Penguatan Kapasitas SDM Berkarakter yang unggul utamanya bidang kesehatan dan pendidikan serta kompetensi Angkatan Kerja yang match dengan kebutuhan sektor swasta (user)			0,00	DINAS KEPEMUDAAN, OLAHRAGA DAN PARIWISATA
	2.19.03.2.05.0009	Penyediaan prasarana dan sarana olahraga rekreasi melalui perencanaan, pengadaan, pemanfaatan, pemeliharaan, pengembangan, dan pengawasan																		
			Jumlah Prasarana dan Sarana Kepramukaan kabupaten/kota yang Tersedia dan Termanfaatkan				0 Unit	0 Unit	0,00	0,00	0,00	0,00	Kab. Sidoarjo, Semua Kecamatan, Semua Kel/Desa	PENDAPATAN ASLI DAERAH (PAD)	-	4. Penguatan Kapasitas SDM Berkarakter yang unggul utamanya bidang kesehatan dan pendidikan serta kompetensi Angkatan Kerja yang match dengan kebutuhan sektor swasta (user) 4. Penguatan Kapasitas SDM Berkarakter yang unggul utamanya bidang kesehatan dan pendidikan serta kompetensi Angkatan Kerja yang match dengan kebutuhan sektor swasta (user)			0,00	DINAS KEPEMUDAAN, OLAHRAGA DAN PARIWISATA
	2.19.03.2.05.0010	Pemassalan olahraga dan penyelenggaraan festival Olahraga Rekreasi yang berjenjang dan berkelanjutan pada tingkat daerah, nasional, dan internasional																		
			Jumlah Lembaga yang terfasilitasi dalam Pengembangan dan Pemasalan Festival dan Olahraga Rekreasi				1 Lembaga	1 Lembaga	2.425.134.605,00	275.778.000,00	211.778.000,00	-2.213.356.605,00	Semua Kota/Kab, Semua Kecamatan, Semua Kel/Desa	PENDAPATAN ASLI DAERAH (PAD)	-	4. Penguatan Kapasitas SDM Berkarakter yang unggul utamanya bidang kesehatan dan pendidikan serta kompetensi Angkatan Kerja yang match dengan kebutuhan sektor swasta (user) 4. Penguatan Kapasitas SDM Berkarakter yang unggul utamanya bidang kesehatan dan pendidikan serta kompetensi Angkatan Kerja yang match dengan kebutuhan sektor swasta (user)			0,00	DINAS KEPEMUDAAN, OLAHRAGA DAN PARIWISATA
4.	**2.19.04**	**PROGRAM PENGEMBANGAN KAPASITAS KEPRAMUKAAN**	**prosentase organisasi kepramukaan yang berkembang**				**17 persen**	**17 persen**	**2.627.800.000,00**	**1.500.000.000,00**	**1.500.000.000,00**	**-2.627.800.000,00**							**0,00**	

NO	KODE	URUSAN / BIDANG URUSAN / PROGRAM / KEGIATAN / SUB KEGIATAN	INDIKATOR PROGRAM / KEGIATAN / SUB KEGIATAN	TARGET AKHIR PERIODE RENSTRA OPD	REALISASI CAPAIAN RENJA OPD TAHUN 2023	PRAKIRAAN CAPAIAN TARGET RENJA OPD TAHUN 2024	CAPAIAN KINERJA DAN KERANGKA PENDANAAN										KELOMPOK SASARAN	PRAKIRAAN MAJU RENCANA TAHUN 2026		PERANGKAT DAERAH PENANGGUNG JAWAB
							TARGET 2025		PAGU INDIKATIF (Rp)			Bertambah/Berkurang (10-12)	LOKASI	SUMBER DANA	PRIORITAS			TARGET	PAGU INDIKATIF (Rp)	
							SEBELUM	SESUDAH	RKPD 2025	APBD 2025	RKPD PERUBAHAN 2025				NASIONAL	DAERAH				
1	2	3	4	5	6	7	8	9	10	11	12	13	14	15	16	17	18	19	20	21
	2.19.04.2.01	Pembinaan dan Pengembangan Organisasi Kepramukaan	*jumlah organisasi kepramukaan yang dibina*				1 Organisasi	1 Organisasi	2.627.800.000,00	1.500.000.000,00	1.500.000.000,00	-1.127.800.000,00			-	4. Penguatan Kapasitas SDM Berkarakter yang unggul utamanya bidang kesehatan dan pendidikan serta kompetensi Angkatan Kerja yang match dengan kebutuhan sektor swasta (user) 4. Penguatan Kapasitas SDM Berkarakter yang unggul utamanya bidang kesehatan dan pendidikan serta kompetensi Angkatan Kerja yang match dengan kebutuhan sektor swasta (user)	Pemuda dan Organisasi Pemuda di Kabupaten Sidoarjo		0,00	DINAS KEPEMUDAAN, OLAHRAGA DAN PARIWISATA
	2.19.04.2.01.0002	Peningkatan Kapasitas Organisasi Kepramukaan Tingkat Daerah																		
			Jumlah Organisasi Kepramukaan Tingkat Daerah yang Meningkat Kapasitasnya				1 Organisasi	1 Organisasi	2.627.800.000,00	1.500.000.000,00	1.500.000.000,00	-1.127.800.000,00	Kab. Sidoarjo, Semua Kecamatan, Semua Kel/Desa	PENDAPATAN ASLI DAERAH (PAD)	-	4. Penguatan Kapasitas SDM Berkarakter yang unggul utamanya bidang kesehatan dan pendidikan serta kompetensi Angkatan Kerja yang match dengan kebutuhan sektor swasta (user) 4. Penguatan Kapasitas SDM Berkarakter yang unggul utamanya bidang kesehatan dan pendidikan serta kompetensi Angkatan Kerja yang match dengan kebutuhan sektor swasta (user)			0,00	DINAS KEPEMUDAAN, OLAHRAGA DAN PARIWISATA
	2.19.04.2.01.0003	Pengembangan Kapasitas SDM Kepramukaan Tingkat Daerah																		
			Jumlah SDM Kepramukaan Tingkat Daerah yang Meningkat Kapasitasnya				0 Orang	0 Orang	0,00	0,00	0,00	0,00	Kab. Sidoarjo, Semua Kecamatan, Semua Kel/Desa	PENDAPATAN ASLI DAERAH (PAD)	-	4. Penguatan Kapasitas SDM Berkarakter yang unggul utamanya bidang kesehatan dan pendidikan serta kompetensi Angkatan Kerja yang match dengan kebutuhan sektor swasta (user) 4. Penguatan Kapasitas SDM Berkarakter yang unggul utamanya bidang kesehatan dan pendidikan serta kompetensi Angkatan Kerja yang match dengan kebutuhan sektor swasta (user)			0,00	DINAS KEPEMUDAAN, OLAHRAGA DAN PARIWISATA
	2.19.04.2.01.0005	Penyelenggaraan Kegiatan Kepramukaan Tingkat Daerah																		
			Jumlah Laporan Kegiatan Kepramukaan Tingkat Daerah				0 Laporan	0 Laporan	0,00	0,00	0,00	0,00	Kab. Sidoarjo, Semua Kecamatan, Semua Kel/Desa	-	-	4. Penguatan Kapasitas SDM Berkarakter yang unggul utamanya bidang kesehatan dan pendidikan serta kompetensi Angkatan Kerja yang match dengan kebutuhan sektor swasta (user) 4. Penguatan Kapasitas SDM Berkarakter yang unggul utamanya bidang kesehatan dan pendidikan serta kompetensi Angkatan Kerja yang match dengan kebutuhan sektor swasta (user)			0,00	DINAS KEPEMUDAAN, OLAHRAGA DAN PARIWISATA
	2.19.04.2.01.0006	Penyediaan Prasarana dan Sarana Kepramukaan Tingkat Daerah																		
			Jumlah Prasarana dan Sarana Kepramukaan Kabupaten/Kota yang Tersedia dan Termanfaatkan				0 Unit	0 Unit	0,00	0,00	0,00	0,00	Kab. Sidoarjo, Semua Kecamatan, Semua Kel/Desa	PENDAPATAN ASLI DAERAH (PAD)	-	4. Penguatan Kapasitas SDM Berkarakter yang unggul utamanya bidang kesehatan dan pendidikan serta kompetensi Angkatan Kerja yang match dengan kebutuhan sektor swasta (user) 4. Penguatan Kapasitas SDM Berkarakter yang unggul utamanya bidang kesehatan dan pendidikan serta kompetensi Angkatan Kerja yang match dengan kebutuhan sektor swasta (user)			0,00	DINAS KEPEMUDAAN, OLAHRAGA DAN PARIWISATA
	2.19.04.2.01.0007	Perencanaan, Pengadaan, Pemanfaatan, Pemeliharaan, dan Pengawasan Prasarana dan Sarana Kepramukaan Tingkat Daerah																		

NO	KODE	URUSAN / BIDANG URUSAN / PROGRAM / KEGIATAN / SUB KEGIATAN	INDIKATOR PROGRAM / KEGIATAN / SUB KEGIATAN	TARGET AKHIR PERIODE RENSTRA OPD	REALISASI CAPAIAN RENJA OPD TAHUN 2023	PRAKIRAAN CAPAIAN TARGET RENJA OPD TAHUN 2024	CAPAIAN KINERJA DAN KERANGKA PENDANAAN										KELOMPOK SASARAN	PRAKIRAAN MAJU RENCANA TAHUN 2026		PERANGKAT DAERAH PENANGGUNG JAWAB
							TARGET 2025		PAGU INDIKATIF (Rp)			Bertambah/Berkurang (10-12)	LOKASI	SUMBER DANA	PRIORITAS			TARGET	PAGU INDIKATIF (Rp)	
							SEBELUM	SESUDAH	RKPD 2025	APBD 2025	RKPD PERUBAHAN 2025				NASIONAL	DAERAH				
1	2	3	4	5	6	7	8	9	10	11	12	13	14	15	16	17	18	19	20	21
			Jumlah Prasarana dan Sarana Kepramukaan Tingkat Daerah yang Terkelola dan Termanfaatkan				0 Unit	0 Unit	0,00	0,00	0,00	0,00	Kab. Sidoarjo, Semua Kecamatan, Semua Kel/Desa	PENDAPATAN ASLI DAERAH (PAD)	-	4. Penguatan Kapasitas SDM Berkarakter yang unggul utamanya bidang kesehatan dan pendidikan serta kompetensi Angkatan Kerja yang match dengan kebutuhan sektor swasta (user) 4. Penguatan Kapasitas SDM Berkarakter yang unggul utamanya bidang kesehatan dan pendidikan serta kompetensi Angkatan Kerja yang match dengan kebutuhan sektor swasta (user)			0,00	DINAS KEPEMUDAAN, OLAHRAGA DAN PARIWISATA
	2.19.04.2.01.0008	Partisipasi dan Keikutsertaan dalam Kegiatan Kepramukaan																		
			Jumlah Organisasi yang Berpartisipasi dalam Kegiatan Kepramukaan				0 Organisasi	0 Organisasi	0,00	0,00	0,00	0,00	Kab. Sidoarjo, Semua Kecamatan, Semua Kel/Desa	PENDAPATAN ASLI DAERAH (PAD)	-	4. Penguatan Kapasitas SDM Berkarakter yang unggul utamanya bidang kesehatan dan pendidikan serta kompetensi Angkatan Kerja yang match dengan kebutuhan sektor swasta (user) 4. Penguatan Kapasitas SDM Berkarakter yang unggul utamanya bidang kesehatan dan pendidikan serta kompetensi Angkatan Kerja yang match dengan kebutuhan sektor swasta (user)			0,00	DINAS KEPEMUDAAN, OLAHRAGA DAN PARIWISATA
	3	**URUSAN PEMERINTAHAN PILIHAN**							**20.957.530.745,00**	**7.796.821.550,00**	**5.688.130.140,00**	**-15.269.400.605,00**							**10.875.000.000,00**	
	3.26	**URUSAN PEMERINTAHAN BIDANG PARIWISATA**							**20.957.530.745,00**	**7.796.821.550,00**	**5.688.130.140,00**	**-15.269.400.605,00**							**10.875.000.000,00**	
1.	**3.26.02**	**PROGRAM PENINGKATAN DAYA TARIK DESTINASI PARIWISATA**	**Jumlah Kunjungan Wisata Kabupaten Sidoarjo**				**1000569 904.862 orang Orang**	**1000569 Orang**	**6.713.914.045,00**	**4.260.730.510,00**	**2.198.433.010,00**	**1.911.085.955,00**							**8.625.000.000,00**	
	3.26.02.2.01	Pengelolaan Daya Tarik Wisata Kabupaten/Kota	*Jumlah Event Wisata yang diadakan*				2 Hari 974 Orang 9 Obyek 9 Obyek Wisata	5 event	1.626.504.170,00	3.156.305.510,00	1.618.008.010,00	-8.496.160,00			Membangun dari desa dan dari bawah untuk pertumbuhan ekonomi, pemerataan ekonomi dan pemberantasan kemiskinan.	3. Implementasi kebijakan yang mendukung berkembangnya perikanan, pertanian, ekonomi kreatif yang terintegrasi dengan Koperasi dan Usaha Mikro hingga level desa untuk mempercepat penanggulangan kemiskinan 3. Implementasi kebijakan yang mendukung berkembangnya perikanan, pertanian, ekonomi kreatif yang terintegrasi dengan Koperasi dan Usaha Mikro hingga level desa untuk mempercepat penanggulangan kemiskinan	Destinasi Wisata dan Pelaku Usaha Pariwisata		2.100.000.000,00	DINAS KEPEMUDAAN, OLAHRAGA DAN PARIWISATA
	3.26.02.2.01.0006	Penetapan Daya Tarik Wisata Unggulan Kabupaten/Kota																		
			Jumlah Lokasi Daya Tarik Wisata Unggulan Kabupaten/Kota				11 Lokasi	11 Lokasi	654.040.000,00	2.431.200.000,00	932.840.000,00	278.800.000,00	Kab. Sidoarjo, Semua Kecamatan, Semua Kel/Desa	PENDAPATAN ASLI DAERAH (PAD)	Membangun dari desa dan dari bawah untuk pertumbuhan ekonomi, pemerataan ekonomi dan pemberantasan kemiskinan.	3. Implementasi kebijakan yang mendukung berkembangnya perikanan, pertanian, ekonomi kreatif yang terintegrasi dengan Koperasi dan Usaha Mikro hingga level desa untuk mempercepat penanggulangan kemiskinan 3. Implementasi kebijakan yang mendukung berkembangnya perikanan, pertanian, ekonomi kreatif yang terintegrasi dengan Koperasi dan Usaha Mikro hingga level desa untuk mempercepat penanggulangan kemiskinan			750.000.000,00	DINAS KEPEMUDAAN, OLAHRAGA DAN PARIWISATA
	3.26.02.2.01.0007	Monitoring dan Evaluasi Pengelolaan Daya Tarik Wisata Kabupaten/Kota																		

NO	KODE	URUSAN / BIDANG URUSAN / PROGRAM / KEGIATAN / SUB KEGIATAN	INDIKATOR PROGRAM / KEGIATAN / SUB KEGIATAN	TARGET AKHIR PERIODE RENSTRA OPD	REALISASI CAPAIAN RENJA OPD TAHUN 2023	PRAKIRAAN CAPAIAN TARGET RENJA OPD TAHUN 2024	CAPAIAN KINERJA DAN KERANGKA PENDANAAN										KELOMPOK SASARAN	PRAKIRAAN MAJU RENCANA TAHUN 2026		PERANGKAT DAERAH PENANGGUNG JAWAB
							TARGET 2025		PAGU INDIKATIF (Rp)			Bertambah/Berkurang (10-12)	LOKASI	SUMBER DANA	PRIORITAS			TARGET	PAGU INDIKATIF (Rp)	
							SEBELUM	SESUDAH	RKPD 2025	APBD 2025	RKPD PERUBAHAN 2025				NASIONAL	DAERAH				
1	2	3	4	5	6	7	8	9	10	11	12	13	14	15	16	17	18	19	20	21
			Jumlah Laporan hasil pelaksanaan Monitoring dan evaluasi Pengelolaan Daya Tarik Wisata Kabupaten/Kota				1 Laporan	1 Laporan	72.441.670,00	133.208.010,00	173.208.010,00	100.766.340,00	Kab. Sidoarjo, Semua Kecamatan, Semua Kel/Desa	PENDAPATAN ASLI DAERAH (PAD)	Membangun dari desa dan dari bawah untuk pertumbuhan ekonomi, pemerataan ekonomi dan pemberantasan kemiskinan.	3. Implementasi kebijakan yang mendukung berkembangnya perikanan, pertanian, ekonomi kreatif yang terintegrasi dengan Koperasi dan Usaha Mikro hingga level desa untuk mempercepat penanggulangan kemiskinan 3. Implementasi kebijakan yang mendukung berkembangnya perikanan, pertanian, ekonomi kreatif yang terintegrasi dengan Koperasi dan Usaha Mikro hingga level desa untuk mempercepat penanggulangan kemiskinan			150.000.000,00	DINAS KEPEMUDAAN, OLAHRAGA DAN PARIWISATA
	3.26.02.2.01.0008	Peningkatan Kapasitas SDM Pengelola Daya Tarik Wisata Unggulan Kabupaten/Kota																		
			Jumlah Orang Pengelola Daya Tarik Wisata Unggulan yang Dikembangkan				10 Orang	10 Orang	900.000.000,00	445.000.000,00	380.062.500,00	-519.937.500,00	Kab. Sidoarjo, Semua Kecamatan, Semua Kel/Desa	PENDAPATAN ASLI DAERAH (PAD)	Membangun dari desa dan dari bawah untuk pertumbuhan ekonomi, pemerataan ekonomi dan pemberantasan kemiskinan.	3. Implementasi kebijakan yang mendukung berkembangnya perikanan, pertanian, ekonomi kreatif yang terintegrasi dengan Koperasi dan Usaha Mikro hingga level desa untuk mempercepat penanggulangan kemiskinan 3. Implementasi kebijakan yang mendukung berkembangnya perikanan, pertanian, ekonomi kreatif yang terintegrasi dengan Koperasi dan Usaha Mikro hingga level desa untuk mempercepat penanggulangan kemiskinan			1.000.000.000,00	DINAS KEPEMUDAAN, OLAHRAGA DAN PARIWISATA
	3.26.02.2.01.0009	Perencanaan dan Perancangan Daya Tarik Wisata Unggulan Kabupaten/Kota																		
			Jumlah Dokumen Perancangan dan Perencanaan Pengembangan Daya Tarik Wisata Unggulan Kabupaten/Kota				1 Dokumen	1 Dokumen	22.500,00	146.897.500,00	131.897.500,00	131.875.000,00	Kab. Sidoarjo, Semua Kecamatan, Semua Kel/Desa	PENDAPATAN ASLI DAERAH (PAD)	Membangun dari desa dan dari bawah untuk pertumbuhan ekonomi, pemerataan ekonomi dan pemberantasan kemiskinan.	3. Implementasi kebijakan yang mendukung berkembangnya perikanan, pertanian, ekonomi kreatif yang terintegrasi dengan Koperasi dan Usaha Mikro hingga level desa untuk mempercepat penanggulangan kemiskinan 3. Implementasi kebijakan yang mendukung berkembangnya perikanan, pertanian, ekonomi kreatif yang terintegrasi dengan Koperasi dan Usaha Mikro hingga level desa untuk mempercepat penanggulangan kemiskinan			200.000.000,00	DINAS KEPEMUDAAN, OLAHRAGA DAN PARIWISATA
	3.26.02.2.02	Pengelolaan Kawasan Strategis Pariwisata Kabupaten/Kota	*Jumlah Objek Wisata yang dimonitor*				-	25 obyek	1.917.750.000,00	25.025.000,00	25.025.000,00	-1.892.725.000,00			Membangun dari desa dan dari bawah untuk pertumbuhan ekonomi, pemerataan ekonomi dan pemberantasan kemiskinan.	3. Implementasi kebijakan yang mendukung berkembangnya perikanan, pertanian, ekonomi kreatif yang terintegrasi dengan Koperasi dan Usaha Mikro hingga level desa untuk mempercepat penanggulangan kemiskinan 3. Implementasi kebijakan yang mendukung berkembangnya perikanan, pertanian, ekonomi kreatif yang terintegrasi dengan Koperasi dan Usaha Mikro hingga level desa untuk mempercepat penanggulangan kemiskinan	Destinasi Wisata dan Pelaku Usaha Pariwisata		2.525.000.000,00	DINAS KEPEMUDAAN, OLAHRAGA DAN PARIWISATA
	3.26.02.2.02.0001	Penetapan Kawasan Strategis Pariwisata Kabupaten/Kota																		
			Tersedianya Dokumen Penetapan Kawasan Strategis Pariwisata Kabupaten/Kota				1 Dokumen	0 Dokumen	322.500.000,00	0,00	0,00	-322.500.000,00	Kab. Sidoarjo, Semua Kecamatan, Semua Kel/Desa	PENDAPATAN ASLI DAERAH (PAD)	Membangun dari desa dan dari bawah untuk pertumbuhan ekonomi, pemerataan ekonomi dan pemberantasan kemiskinan.	3. Implementasi kebijakan yang mendukung berkembangnya perikanan, pertanian, ekonomi kreatif yang terintegrasi dengan Koperasi dan Usaha Mikro hingga level desa untuk mempercepat penanggulangan kemiskinan 3. Implementasi kebijakan yang mendukung berkembangnya perikanan, pertanian, ekonomi kreatif yang terintegrasi dengan Koperasi dan Usaha Mikro hingga level desa untuk mempercepat penanggulangan kemiskinan			500.000.000,00	DINAS KEPEMUDAAN, OLAHRAGA DAN PARIWISATA

NO	KODE	URUSAN / BIDANG URUSAN / PROGRAM / KEGIATAN / SUB KEGIATAN	INDIKATOR PROGRAM / KEGIATAN / SUB KEGIATAN	TARGET AKHIR PERIODE RENSTRA OPD	REALISASI CAPAIAN RENJA OPD TAHUN 2023	PRAKIRAAN CAPAIAN TARGET RENJA OPD TAHUN 2024	CAPAIAN KINERJA DAN KERANGKA PENDANAAN										KELOMPOK SASARAN	PRAKIRAAN MAJU RENCANA TAHUN 2026		PERANGKAT DAERAH PENANGGUNG JAWAB
							TARGET 2025		PAGU INDIKATIF (Rp)			Bertambah/Berkurang (10-12)	LOKASI	SUMBER DANA	PRIORITAS			TARGET	PAGU INDIKATIF (Rp)	
							SEBELUM	SESUDAH	RKPD 2025	APBD 2025	RKPD PERUBAHAN 2025				NASIONAL	DAERAH				
1	2	3	4	5	6	7	8	9	10	11	12	13	14	15	16	17	18	19	20	21
	3.26.02.2.02.0004	Pengadaan/Pemeliharaan/Rehabilitasi Sarana dan Prasarana dalam Pengelolaan Kawasan Wisata Strategis Pariwisata Kabupaten/Kota																		
			Jumlah Sarana dan Prasarana yang Tersedia dan Terpelihara dalam Pengelolaan Kawasan Strategis Pariwisata Kabupaten/Kota				1 Unit	0 Unit	1.580.000.000,00	0,00	0,00	-1.580.000.000,00	Kab. Sidoarjo, Semua Kecamatan, Semua Kel/Desa	PENDAPATAN ASLI DAERAH (PAD)	Membangun dari desa dan dari bawah untuk pertumbuhan ekonomi, pemerataan ekonomi dan pemberantasan kemiskinan.	3. Implementasi kebijakan yang mendukung berkembangnya perikanan, pertanian, ekonomi kreatif yang terintegrasi dengan Koperasi dan Usaha Mikro hingga level desa untuk mempercepat penanggulangan kemiskinan 3. Implementasi kebijakan yang mendukung berkembangnya perikanan, pertanian, ekonomi kreatif yang terintegrasi dengan Koperasi dan Usaha Mikro hingga level desa untuk mempercepat penanggulangan kemiskinan			2.000.000.000,00	DINAS KEPEMUDAAN, OLAHRAGA DAN PARIWISATA
	3.26.02.2.02.0009	Monitoring dan Evaluasi Pengelolaan Kawasan Strategis Pariwisata Kabupaten/Kota																		
			Jumlah Laporan Hasil Monitoring dan Evaluasi Pengelolaan Kawasan Strategis Pariwisata Kabupaten/Kota				1 Laporan	1 Laporan	15.250.000,00	25.025.000,00	25.025.000,00	9.775.000,00	Kab. Sidoarjo, Semua Kecamatan, Semua Kel/Desa	PENDAPATAN ASLI DAERAH (PAD)	Membangun dari desa dan dari bawah untuk pertumbuhan ekonomi, pemerataan ekonomi dan pemberantasan kemiskinan.	3. Implementasi kebijakan yang mendukung berkembangnya perikanan, pertanian, ekonomi kreatif yang terintegrasi dengan Koperasi dan Usaha Mikro hingga level desa untuk mempercepat penanggulangan kemiskinan 3. Implementasi kebijakan yang mendukung berkembangnya perikanan, pertanian, ekonomi kreatif yang terintegrasi dengan Koperasi dan Usaha Mikro hingga level desa untuk mempercepat penanggulangan kemiskinan			25.000.000,00	DINAS KEPEMUDAAN, OLAHRAGA DAN PARIWISATA
	3.26.02.2.03	Pengelolaan Destinasi Pariwisata Kabupaten/Kota	*jumlah destinasi pariwisata yang dikembangkan*				1 Destinasi	1 Destinasi	3.169.659.875,00	1.079.400.000,00	555.400.000,00	-2.614.259.875,00			-	3. Implementasi kebijakan yang mendukung berkembangnya perikanan, pertanian, ekonomi kreatif yang terintegrasi dengan Koperasi dan Usaha Mikro hingga level desa untuk mempercepat penanggulangan kemiskinan 3. Implementasi kebijakan yang mendukung berkembangnya perikanan, pertanian, ekonomi kreatif yang terintegrasi dengan Koperasi dan Usaha Mikro hingga level desa untuk mempercepat penanggulangan kemiskinan	Aparatur dan Masyarakat		4.000.000.000,00	DINAS KEPEMUDAAN, OLAHRAGA DAN PARIWISATA
	3.26.02.2.03.0003	Pengembangan Destinasi Pariwisata Kabupaten/Kota																		
			Jumlah Destinasi Pariwisata Kabupaten/Kota yang Dikembangkan Sesuai dengan Tahapan Pengembangan (Rintisan, Berkembang, Pemantapan, Revitalisasi)				11 Lokasi	11 Lokasi	1.269.659.875,00	310.000.000,00	330.000.000,00	-939.659.875,00	Kab. Sidoarjo, Semua Kecamatan, Semua Kel/Desa	PENDAPATAN ASLI DAERAH (PAD)	-	3. Implementasi kebijakan yang mendukung berkembangnya perikanan, pertanian, ekonomi kreatif yang terintegrasi dengan Koperasi dan Usaha Mikro hingga level desa untuk mempercepat penanggulangan kemiskinan 3. Implementasi kebijakan yang mendukung berkembangnya perikanan, pertanian, ekonomi kreatif yang terintegrasi dengan Koperasi dan Usaha Mikro hingga level desa untuk mempercepat penanggulangan kemiskinan			1.500.000.000,00	DINAS KEPEMUDAAN, OLAHRAGA DAN PARIWISATA
	3.26.02.2.03.0006	Pemberdayaan Masyarakat dalam Pengelolaan Destinasi Pariwisata Kabupaten/Kota																		

NO	KODE	URUSAN / BIDANG URUSAN / PROGRAM / KEGIATAN / SUB KEGIATAN	INDIKATOR PROGRAM / KEGIATAN / SUB KEGIATAN	TARGET AKHIR PERIODE RENSTRA OPD	REALISASI CAPAIAN RENJA OPD TAHUN 2023	PRAKIRAAN CAPAIAN TARGET RENJA OPD TAHUN 2024	CAPAIAN KINERJA DAN KERANGKA PENDANAAN										KELOMPOK SASARAN	PRAKIRAAN MAJU RENCANA TAHUN 2026		PERANGKAT DAERAH PENANGGUNG JAWAB
							TARGET 2025		PAGU INDIKATIF (Rp)			Bertambah/Berkurang (10-12)	LOKASI	SUMBER DANA	PRIORITAS			TARGET	PAGU INDIKATIF (Rp)	
							SEBELUM	SESUDAH	RKPD 2025	APBD 2025	RKPD PERUBAHAN 2025				NASIONAL	DAERAH				
1	2	3	4	5	6	7	8	9	10	11	12	13	14	15	16	17	18	19	20	21
			Jumlah Laporan Hasil Pemberdayaan Masyarakat dalam Pengelolaan Destinasi Pariwisata Kabupaten/Kota				1 Laporan	1 Laporan	1.900.000.000,00	769.400.000,00	225.400.000,00	-1.674.600.000,00	Kab. Sidoarjo, Semua Kecamatan, Semua Kel/Desa	PENDAPATAN ASLI DAERAH (PAD)	-	3. Implementasi kebijakan yang mendukung berkembangnya perikanan, pertanian, ekonomi kreatif yang terintegrasi dengan Koperasi dan Usaha Mikro hingga level desa untuk mempercepat penanggulangan kemiskinan 3. Implementasi kebijakan yang mendukung berkembangnya perikanan, pertanian, ekonomi kreatif yang terintegrasi dengan Koperasi dan Usaha Mikro hingga level desa untuk mempercepat penanggulangan kemiskinan			2.500.000.000,00	DINAS KEPEMUDAAN, OLAHRAGA DAN PARIWISATA
2.	**3.26.03**	**PROGRAM PEMASARAN PARIWISATA**	**Rata-Rata Lama Tinggal**				**2 hari**	**2 hari**	**11.716.668.700,00**	**2.789.800.000,00**	**2.848.392.200,00**	**-11.716.668.700,00**							**0,00**	
	3.26.03.2.01	Pemasaran Pariwisata Dalam dan Luar Negeri Daya Tarik, Destinasi dan Kawasan Strategis Pariwisata Kabupaten/Kota	*Jumlah kegiatan pemasaran pariwisata yang difasilitasi*				5 Kegiatan	5 Kegiatan	11.716.668.700,00	2.789.800.000,00	2.848.392.200,00	-8.868.276.500,00			-	3. Implementasi kebijakan yang mendukung berkembangnya perikanan, pertanian, ekonomi kreatif yang terintegrasi dengan Koperasi dan Usaha Mikro hingga level desa untuk mempercepat penanggulangan kemiskinan 3. Implementasi kebijakan yang mendukung berkembangnya perikanan, pertanian, ekonomi kreatif yang terintegrasi dengan Koperasi dan Usaha Mikro hingga level desa untuk mempercepat penanggulangan kemiskinan	Aparatur dan Masyarakat		0,00	DINAS KEPEMUDAAN, OLAHRAGA DAN PARIWISATA
	3.26.03.2.01.0003	Penyediaan Data dan Penyebaran Informasi Pariwisata Kabupaten/Kota, Baik Dalam dan Luar Negeri																		
			Jumlah Dokumen Hasil Pelaksanaan Penyediaan Data dan Penyebaran Informasi Pariwisata Kabupaten/Kota, Baik Dalam dan Luar Negeri				1 Dokumen	0 Dokumen	46.320.000,00	0,00	0,00	-46.320.000,00	Kab. Sidoarjo, Semua Kecamatan, Semua Kel/Desa	PENDAPATAN ASLI DAERAH (PAD)	-	3. Implementasi kebijakan yang mendukung berkembangnya perikanan, pertanian, ekonomi kreatif yang terintegrasi dengan Koperasi dan Usaha Mikro hingga level desa untuk mempercepat penanggulangan kemiskinan 3. Implementasi kebijakan yang mendukung berkembangnya perikanan, pertanian, ekonomi kreatif yang terintegrasi dengan Koperasi dan Usaha Mikro hingga level desa untuk mempercepat penanggulangan kemiskinan			0,00	DINAS KEPEMUDAAN, OLAHRAGA DAN PARIWISATA
	3.26.03.2.01.0006	Fasilitasi Kegiatan Pemasaran Pariwisata Baik Dalam dan Luar Negeri Pariwisata Kabupaten/Kota																		
			Jumlah Kegiatan Pemasaran Pariwisata Baik Dalam dan Luar Negeri				1 Kegiatan	1 Kegiatan	6.370.848.700,00	2.490.300.000,00	2.548.892.200,00	-3.821.956.500,00	Kab. Sidoarjo, Semua Kecamatan, Semua Kel/Desa	PENDAPATAN ASLI DAERAH (PAD)	-	3. Implementasi kebijakan yang mendukung berkembangnya perikanan, pertanian, ekonomi kreatif yang terintegrasi dengan Koperasi dan Usaha Mikro hingga level desa untuk mempercepat penanggulangan kemiskinan 3. Implementasi kebijakan yang mendukung berkembangnya perikanan, pertanian, ekonomi kreatif yang terintegrasi dengan Koperasi dan Usaha Mikro hingga level desa untuk mempercepat penanggulangan kemiskinan			0,00	DINAS KEPEMUDAAN, OLAHRAGA DAN PARIWISATA
	3.26.03.2.01.0007	Penguatan Promosi Melalui Media Cetak, Elektronik, dan Media Lainnya Baik Dalam dan Luar Negeri																		

NO	KODE	URUSAN / BIDANG URUSAN / PROGRAM / KEGIATAN / SUB KEGIATAN	INDIKATOR PROGRAM / KEGIATAN / SUB KEGIATAN	TARGET AKHIR PERIODE RENSTRA OPD	REALISASI CAPAIAN RENJA OPD TAHUN 2023	PRAKIRAAN CAPAIAN TARGET RENJA OPD TAHUN 2024	CAPAIAN KINERJA DAN KERANGKA PENDANAAN										KELOMPOK SASARAN	PRAKIRAAN MAJU RENCANA TAHUN 2026		PERANGKAT DAERAH PENANGGUNG JAWAB
							TARGET 2025		PAGU INDIKATIF (Rp)			Bertambah/Berkurang (10-12)	LOKASI	SUMBER DANA	PRIORITAS			TARGET	PAGU INDIKATIF (Rp)	
							SEBELUM	SESUDAH	RKPD 2025	APBD 2025	RKPD PERUBAHAN 2025				NASIONAL	DAERAH				
1	2	3	4	5	6	7	8	9	10	11	12	13	14	15	16	17	18	19	20	21
			Jumlah Dokumen Hasil Penguatan Promosi Melalui Media Cetak, Elektronik, dan Media Lainnya Baik Dalam dan Luar Negeri				6 Promosi	6 Promosi	5.299.500.000,00	299.500.000,00	299.500.000,00	-5.000.000.000,00	Kab. Sidoarjo, Semua Kecamatan, Semua Kel/Desa	PENDAPATAN ASLI DAERAH (PAD)	-	3. Implementasi kebijakan yang mendukung berkembangnya perikanan, pertanian, ekonomi kreatif yang terintegrasi dengan Koperasi dan Usaha Mikro hingga level desa untuk mempercepat penanggulangan kemiskinan 3. Implementasi kebijakan yang mendukung berkembangnya perikanan, pertanian, ekonomi kreatif yang terintegrasi dengan Koperasi dan Usaha Mikro hingga level desa untuk mempercepat penanggulangan kemiskinan			0,00	DINAS KEPEMUDAAN, OLAHRAGA DAN PARIWISATA
3.	**3.26.04**	**PROGRAM PENGEMBANGAN EKONOMI KREATIF MELALUI PEMANFAATAN DAN PERLINDUNGAN HAK KEKAYAAN INTELEKTUAL**	**Presentase produk ekonomi kreatif yang memiliki Hak Atas kekayaan intelektual (HAKI)**				**-**	**10 %**	**1.300.763.000,00**	**142.225.000,00**	**124.050.000,00**	**-850.763.000,00**							**450.000.000,00**	
	3.26.04.2.01	Penyediaan Prasarana (Zona Kreatif/Ruang Kreatif/Kota Kreatif) sebagai Ruang Berekspresi, Berpromosi dan Berinteraksi bagi Insan Kreatif di Daerah Kabupaten/Kota	*Jumlah Penyediaan Sarana dan Prasarana Kota Kreatif*				-	1 unit	1.000.000.000,00	1.925.000,00	0,00	-1.000.000.000,00			-	3. Implementasi kebijakan yang mendukung berkembangnya perikanan, pertanian, ekonomi kreatif yang terintegrasi dengan Koperasi dan Usaha Mikro hingga level desa untuk mempercepat penanggulangan kemiskinan 3. Implementasi kebijakan yang mendukung berkembangnya perikanan, pertanian, ekonomi kreatif yang terintegrasi dengan Koperasi dan Usaha Mikro hingga level desa untuk mempercepat penanggulangan kemiskinan	-		0,00	DINAS KEPEMUDAAN, OLAHRAGA DAN PARIWISATA
	3.26.04.2.01.0001	Pengembangan dan Revitalisasi Prasarana Kota Kreatif																		
			Jumlah Sarana dan Prasarana Kota Kreatif yang tersedia				1 Unit	0 Unit	1.000.000.000,00	1.925.000,00	0,00	-1.000.000.000,00	Kab. Sidoarjo, Semua Kecamatan, Semua Kel/Desa	PENDAPATAN ASLI DAERAH (PAD)	-	3. Implementasi kebijakan yang mendukung berkembangnya perikanan, pertanian, ekonomi kreatif yang terintegrasi dengan Koperasi dan Usaha Mikro hingga level desa untuk mempercepat penanggulangan kemiskinan 3. Implementasi kebijakan yang mendukung berkembangnya perikanan, pertanian, ekonomi kreatif yang terintegrasi dengan Koperasi dan Usaha Mikro hingga level desa untuk mempercepat penanggulangan kemiskinan			0,00	DINAS KEPEMUDAAN, OLAHRAGA DAN PARIWISATA
	3.26.04.2.02	Pengembangan Ekosistem Ekonomi Kreatif	*Jumlah Dokumen Hasil Pencatatan atas Hak Cipta Cipta dan Hak Terkait, Pendaftaran Hak Kekayaan Industri kepada Pelaku Ekonomi Kreatif, serta Pemanfaatan Kekayaan Intelektual kepada Pelaku Ekonomi Kreatif*				-	1 dokumen	300.763.000,00	140.300.000,00	124.050.000,00	-176.713.000,00			-	3. Implementasi kebijakan yang mendukung berkembangnya perikanan, pertanian, ekonomi kreatif yang terintegrasi dengan Koperasi dan Usaha Mikro hingga level desa untuk mempercepat penanggulangan kemiskinan 3. Implementasi kebijakan yang mendukung berkembangnya perikanan, pertanian, ekonomi kreatif yang terintegrasi dengan Koperasi dan Usaha Mikro hingga level desa untuk mempercepat penanggulangan kemiskinan	-		450.000.000,00	DINAS KEPEMUDAAN, OLAHRAGA DAN PARIWISATA
	3.26.04.2.02.0014	Fasilitasi penguatan Kekayaan Intelektual																		

NO	KODE	URUSAN / BIDANG URUSAN / PROGRAM / KEGIATAN / SUB KEGIATAN	INDIKATOR PROGRAM / KEGIATAN / SUB KEGIATAN	TARGET AKHIR PERIODE RENSTRA OPD	REALISASI CAPAIAN RENJA OPD TAHUN 2023	PRAKIRAAN CAPAIAN TARGET RENJA OPD TAHUN 2024	CAPAIAN KINERJA DAN KERANGKA PENDANAAN										KELOMPOK SASARAN	PRAKIRAAN MAJU RENCANA TAHUN 2026		PERANGKAT DAERAH PENANGGUNG JAWAB
							TARGET 2025		PAGU INDIKATIF (Rp)			Bertambah/Berkurang (10-12)	LOKASI	SUMBER DANA	PRIORITAS			TARGET	PAGU INDIKATIF (Rp)	
							SEBELUM	SESUDAH	RKPD 2025	APBD 2025	RKPD PERUBAHAN 2025				NASIONAL	DAERAH				
1	2	3	4	5	6	7	8	9	10	11	12	13	14	15	16	17	18	19	20	21
			Jumlah kegiatan / orang yang mendapat fasilitasi penguatan kekayaan intelektual				1 Kegiatan	1 Kegiatan	292.888.000,00	140.300.000,00	124.050.000,00	-168.838.000,00	Kab. Sidoarjo, Semua Kecamatan, Semua Kel/Desa	PENDAPATAN ASLI DAERAH (PAD)	-	3. Implementasi kebijakan yang mendukung berkembangnya perikanan, pertanian, ekonomi kreatif yang terintegrasi dengan Koperasi dan Usaha Mikro hingga level desa untuk mempercepat penanggulangan kemiskinan 3. Implementasi kebijakan yang mendukung berkembangnya perikanan, pertanian, ekonomi kreatif yang terintegrasi dengan Koperasi dan Usaha Mikro hingga level desa untuk mempercepat penanggulangan kemiskinan			350.000.000,00	DINAS KEPEMUDAAN, OLAHRAGA DAN PARIWISATA
	3.26.04.2.02.0022	Fasilitasi Pendaftaran Kekayaan Intelektual																		
			Jumlah produk Hasil Pencatatan atas Hak Cipta dan Hak Terkait, Pendaftaran Hak Kekayaan Industri kepada Pelaku Ekonomi Kreatif, serta Pemanfaatan Kekayaan Intelektual kepada Pelaku Ekonomi Kreatif				1 Produk	0 Produk	7.875.000,00	0,00	0,00	-7.875.000,00	Kab. Sidoarjo, Semua Kecamatan, Semua Kel/Desa	PENDAPATAN ASLI DAERAH (PAD)	-	3. Implementasi kebijakan yang mendukung berkembangnya perikanan, pertanian, ekonomi kreatif yang terintegrasi dengan Koperasi dan Usaha Mikro hingga level desa untuk mempercepat penanggulangan kemiskinan 3. Implementasi kebijakan yang mendukung berkembangnya perikanan, pertanian, ekonomi kreatif yang terintegrasi dengan Koperasi dan Usaha Mikro hingga level desa untuk mempercepat penanggulangan kemiskinan			100.000.000,00	DINAS KEPEMUDAAN, OLAHRAGA DAN PARIWISATA
4.	**3.26.05**	**PROGRAM PENGEMBANGAN SUMBER DAYA PARIWISATA DAN EKONOMI KREATIF**	**Jumlah Industri Usaha Kreatif Pendukung Pariwisata Jumlah Industri Usaha Kreatif Pendukung Pariwisata**				**35 Organisasi**	**34 35 unit Organisasi**	**1.226.185.000,00**	**604.066.040,00**	**517.254.930,00**	**573.815.000,00**							**1.800.000.000,00**	
	3.26.05.2.01	Pelaksanaan Peningkatan Kapasitas Sumber Daya Manusia Pariwisata dan Ekonomi Kreatif Tingkat Dasar	*Jumlah SDM pariwisata dan ekonomi kreatif yang meningkat kapasitasnya*				225 Orang	225 Orang	1.126.185.000,00	179.441.040,00	200.529.930,00	-925.655.070,00			-	3. Implementasi kebijakan yang mendukung berkembangnya perikanan, pertanian, ekonomi kreatif yang terintegrasi dengan Koperasi dan Usaha Mikro hingga level desa untuk mempercepat penanggulangan kemiskinan 3. Implementasi kebijakan yang mendukung berkembangnya perikanan, pertanian, ekonomi kreatif yang terintegrasi dengan Koperasi dan Usaha Mikro hingga level desa untuk mempercepat penanggulangan kemiskinan	Aparatur dan Masyarakat		1.500.000.000,00	DINAS KEPEMUDAAN, OLAHRAGA DAN PARIWISATA
	3.26.05.2.01.0006	Fasilitasi Pengembangan Kompetensi Sumber Daya Manusia Ekonomi Kreatif																		
			Jumlah SDM Ekonomi Kreatif yang Mengikuti Fasilitasi Pengembangan Kompetensi Sumber Daya Manusia Ekonomi Kreatif				60 Orang	0 Orang	800.000.000,00	179.441.040,00	200.529.930,00	-599.470.070,00	Kab. Sidoarjo, Semua Kecamatan, Semua Kel/Desa	PENDAPATAN ASLI DAERAH (PAD)	-	3. Implementasi kebijakan yang mendukung berkembangnya perikanan, pertanian, ekonomi kreatif yang terintegrasi dengan Koperasi dan Usaha Mikro hingga level desa untuk mempercepat penanggulangan kemiskinan 3. Implementasi kebijakan yang mendukung berkembangnya perikanan, pertanian, ekonomi kreatif yang terintegrasi dengan Koperasi dan Usaha Mikro hingga level desa untuk mempercepat penanggulangan kemiskinan			1.000.000.000,00	DINAS KEPEMUDAAN, OLAHRAGA DAN PARIWISATA
	3.26.05.2.01.0009	Pemberdayaan dan Pembinaan Masyarakat untuk Pengembangan Pariwisata																		

NO	KODE	URUSAN / BIDANG URUSAN / PROGRAM / KEGIATAN / SUB KEGIATAN	INDIKATOR PROGRAM / KEGIATAN / SUB KEGIATAN	TARGET AKHIR PERIODE RENSTRA OPD	REALISASI CAPAIAN RENJA OPD TAHUN 2023	PRAKIRAAN CAPAIAN TARGET RENJA OPD TAHUN 2024	CAPAIAN KINERJA DAN KERANGKA PENDANAAN										KELOMPOK SASARAN	PRAKIRAAN MAJU RENCANA TAHUN 2026		PERANGKAT DAERAH PENANGGUNG JAWAB
							TARGET 2025		PAGU INDIKATIF (Rp)			Bertambah/Berkurang (10-12)	LOKASI	SUMBER DANA	PRIORITAS			TARGET	PAGU INDIKATIF (Rp)	
							SEBELUM	SESUDAH	RKPD 2025	APBD 2025	RKPD PERUBAHAN 2025				NASIONAL	DAERAH				
1	2	3	4	5	6	7	8	9	10	11	12	13	14	15	16	17	18	19	20	21
			Jumlah Masyarakat yang memperoleh Pemberdayaan dan Pembinaan Masyarakat untuk pengembangan Pariwisata				50 Orang	0 Orang	100.000.000,00	0,00	0,00	-100.000.000,00	Kab. Sidoarjo, Semua Kecamatan, Semua Kel/Desa	PENDAPATAN ASLI DAERAH (PAD)	-	3. Implementasi kebijakan yang mendukung berkembangnya perikanan, pertanian, ekonomi kreatif yang terintegrasi dengan Koperasi dan Usaha Mikro hingga level desa untuk mempercepat penanggulangan kemiskinan 3. Implementasi kebijakan yang mendukung berkembangnya perikanan, pertanian, ekonomi kreatif yang terintegrasi dengan Koperasi dan Usaha Mikro hingga level desa untuk mempercepat penanggulangan kemiskinan			200.000.000,00	DINAS KEPEMUDAAN, OLAHRAGA DAN PARIWISATA
	3.26.05.2.01.0010	Fasilitasi Sertifikasi Kompetensi bagi Tenaga Kerja Bidang Pariwisata																		
			Jumlah Orang yang Mengikuti Fasilitasi Sertifikasi Kompetensi bagi Tenaga Kerja Bidang Pariwisata				60 Orang	0 Orang	150.000.000,00	0,00	0,00	-150.000.000,00	Kab. Sidoarjo, Semua Kecamatan, Semua Kel/Desa	PENDAPATAN ASLI DAERAH (PAD)	-	3. Implementasi kebijakan yang mendukung berkembangnya perikanan, pertanian, ekonomi kreatif yang terintegrasi dengan Koperasi dan Usaha Mikro hingga level desa untuk mempercepat penanggulangan kemiskinan 3. Implementasi kebijakan yang mendukung berkembangnya perikanan, pertanian, ekonomi kreatif yang terintegrasi dengan Koperasi dan Usaha Mikro hingga level desa untuk mempercepat penanggulangan kemiskinan			200.000.000,00	DINAS KEPEMUDAAN, OLAHRAGA DAN PARIWISATA
	3.26.05.2.01.0011	Monitoring dan Evaluasi Pengembangan Sumber Daya Pariwisata dan Ekonomi Kreatif																		
			Jumlah Laporan Hasil Monitoring dan Evaluasi Pengembangan Sumber Daya Pariwisata dan Ekonomi Kreatif				1 Laporan	0 Laporan	76.185.000,00	0,00	0,00	-76.185.000,00	Kab. Sidoarjo, Semua Kecamatan, Semua Kel/Desa	PENDAPATAN ASLI DAERAH (PAD)	-	3. Implementasi kebijakan yang mendukung berkembangnya perikanan, pertanian, ekonomi kreatif yang terintegrasi dengan Koperasi dan Usaha Mikro hingga level desa untuk mempercepat penanggulangan kemiskinan 3. Implementasi kebijakan yang mendukung berkembangnya perikanan, pertanian, ekonomi kreatif yang terintegrasi dengan Koperasi dan Usaha Mikro hingga level desa untuk mempercepat penanggulangan kemiskinan			100.000.000,00	DINAS KEPEMUDAAN, OLAHRAGA DAN PARIWISATA
	3.26.05.2.02	Pengembangan Kapasitas Pelaku Ekonomi Kreatif	*Pelatihan, Bimbingan Teknis, dan Pendampingan Ekonomi Kreatif yang terlaksana*				-	1 kegiatan	100.000.000,00	424.625.000,00	316.725.000,00	216.725.000,00			-	3. Implementasi kebijakan yang mendukung berkembangnya perikanan, pertanian, ekonomi kreatif yang terintegrasi dengan Koperasi dan Usaha Mikro hingga level desa untuk mempercepat penanggulangan kemiskinan 3. Implementasi kebijakan yang mendukung berkembangnya perikanan, pertanian, ekonomi kreatif yang terintegrasi dengan Koperasi dan Usaha Mikro hingga level desa untuk mempercepat penanggulangan kemiskinan	-		300.000.000,00	DINAS KEPEMUDAAN, OLAHRAGA DAN PARIWISATA
	3.26.05.2.02.0001	Pelatihan, Bimbingan Teknis, dan Pendampingan Ekonomi Kreatif																		
			Jumlah Orang yang Mengikuti Pelatihan, Bimbingan Teknis, dan Pendampingan Ekonomi Kreatif				50 Orang	50 Orang	100.000.000,00	424.625.000,00	316.725.000,00	216.725.000,00	Kab. Sidoarjo, Semua Kecamatan, Semua Kel/Desa	PENDAPATAN ASLI DAERAH (PAD)	-	3. Implementasi kebijakan yang mendukung berkembangnya perikanan, pertanian, ekonomi kreatif yang terintegrasi dengan Koperasi dan Usaha Mikro hingga level desa untuk mempercepat penanggulangan kemiskinan 3. Implementasi kebijakan yang mendukung berkembangnya perikanan, pertanian, ekonomi kreatif yang terintegrasi dengan Koperasi dan Usaha Mikro hingga level desa untuk mempercepat penanggulangan kemiskinan			300.000.000,00	DINAS KEPEMUDAAN, OLAHRAGA DAN PARIWISATA

NO	KODE	URUSAN / BIDANG URUSAN / PROGRAM / KEGIATAN / SUB KEGIATAN	INDIKATOR PROGRAM / KEGIATAN / SUB KEGIATAN	TARGET AKHIR PERIODE RENSTRA OPD	REALISASI CAPAIAN RENJA OPD TAHUN 2023	PRAKIRAAN CAPAIAN TARGET RENJA OPD TAHUN 2024	CAPAIAN KINERJA DAN KERANGKA PENDANAAN										KELOMPOK SASARAN	PRAKIRAAN MAJU RENCANA TAHUN 2026		PERANGKAT DAERAH PENANGGUNG JAWAB
							TARGET 2025		PAGU INDIKATIF (Rp)			Bertambah/Berkurang (10-12)	LOKASI	SUMBER DANA	PRIORITAS			TARGET	PAGU INDIKATIF (Rp)	
							SEBELUM	SESUDAH	RKPD 2025	APBD 2025	RKPD PERUBAHAN 2025				NASIONAL	DAERAH				
1	2	3	4	5	6	7	8	9	10	11	12	13	14	15	16	17	18	19	20	21
		DINAS PERPUSTAKAAN DAN KEARSIPAN							**10.631.573.790,00**	**15.878.060.737,00**	**15.132.240.347,00**	**4.500.666.557,00**							**21.480.000.000,00**	
	2	**URUSAN PEMERINTAHAN WAJIB YANG TIDAK BERKAITAN DENGAN PELAYANAN DASAR**							**10.631.573.790,00**	**15.878.060.737,00**	**15.132.240.347,00**	**4.500.666.557,00**							**21.480.000.000,00**	
	2.23	**URUSAN PEMERINTAHAN BIDANG PERPUSTAKAAN**							**10.071.135.678,00**	**15.062.539.337,00**	**14.316.718.947,00**	**4.245.583.269,00**							**20.432.500.000,00**	
1.	**2.23.01**	**PROGRAM PENUNJANG URUSAN PEMERINTAHAN DAERAH KABUPATEN/KOTA**	**Tingkat kepuasan aparatur perangkat daerah terhadap pelayanan kesekretariatan**				**100 %**	**100 %**	**8.982.351.946,00**	**12.765.865.151,00**	**12.081.494.511,00**	**6.710.148.054,00**							**15.692.500.000,00**	
	2.23.01.2.01	Perencanaan, Penganggaran, dan Evaluasi Kinerja Perangkat Daerah	*Jumlah dokumen laporan evaluasi kinerja PD yang disusun sesuai ketentuan* *Jumlah dokumen perencanaan dan penganggaran yang disusun sesuai ketentuan*				4 Dokumen	4 Dokumen	117.488.000,00	266.667.110,00	92.370.000,00	-25.118.000,00			-	- -	Aparatur Sipil		44.600.000,00	DINAS PERPUSTAKAAN DAN KEARSIPAN
	2.23.01.2.01.0001	Penyusunan Dokumen Perencanaan Perangkat Daerah																		
			Jumlah Dokumen Perencanaan Perangkat Daerah				4 Dokumen	4 Dokumen	50.455.000,00	70.455.000,00	31.455.000,00	-19.000.000,00	Kab. Sidoarjo, Semua Kecamatan, Semua Kel/Desa	PENDAPATAN ASLI DAERAH (PAD)	-	- -			4.600.000,00	DINAS PERPUSTAKAAN DAN KEARSIPAN
	2.23.01.2.01.0004	Koordinasi dan Penyusunan DPA-SKPD																		
			Jumlah Dokumen DPA-SKPD dan Laporan Hasil Koordinasi Penyusunan Dokumen DPA-SKPD				1 Dokumen	1 Dokumen	843.000,00	480.000,00	480.000,00	-363.000,00	Kab. Sidoarjo, Semua Kecamatan, Semua Kel/Desa	PENDAPATAN ASLI DAERAH (PAD)	-	- -			3.000.000,00	DINAS PERPUSTAKAAN DAN KEARSIPAN
	2.23.01.2.01.0005	Koordinasi dan Penyusunan Perubahan DPA- SKPD																		
			Jumlah Dokumen Perubahan DPA-SKPD dan Laporan Hasil Koordinasi Penyusunan Dokumen Perubahan DPA-SKPD				1 Dokumen	1 Dokumen	802.500,00	522.500,00	522.500,00	-280.000,00	Kab. Sidoarjo, Semua Kecamatan, Semua Kel/Desa	PENDAPATAN ASLI DAERAH (PAD)	-	- -			3.000.000,00	DINAS PERPUSTAKAAN DAN KEARSIPAN
	2.23.01.2.01.0006	Koordinasi dan Penyusunan Laporan Capaian Kinerja dan Ikhtisar Realisasi Kinerja SKPD																		
			Jumlah Laporan Capaian Kinerja dan Ikhtisar Realisasi Kinerja SKPD dan Laporan Hasil Koordinasi Penyusunan Laporan Capaian Kinerja dan Ikhtisar Realisasi Kinerja SKPD				1 Laporan	1 Laporan	400.000,00	141.209.610,00	5.912.500,00	5.512.500,00	Kab. Sidoarjo, Semua Kecamatan, Semua Kel/Desa	PENDAPATAN ASLI DAERAH (PAD)	-	- -			3.000.000,00	DINAS PERPUSTAKAAN DAN KEARSIPAN
	2.23.01.2.01.0008	Penyelenggaraan Walidata Pendukung Statistik Sektoral Daerah																		
			Jumlah Dokumen Hasil Penyelenggaraan Walidata Pendukung Statistik Sektoral Daerah				1 Dokumen	1 Dokumen	50.000.000,00	33.500.000,00	33.500.000,00	-16.500.000,00	Kab. Sidoarjo, Semua Kecamatan, Semua Kel/Desa	PENDAPATAN ASLI DAERAH (PAD)	-	5. Peningkatan tatakelola pemerintahan yang bersih melalui Percepatan transformasi digital dan pelayanan publik berkualitas serta implementasi pembangunan berkelanjutan 5. Peningkatan tatakelola pemerintahan yang bersih melalui Percepatan transformasi digital dan pelayanan publik berkualitas serta implementasi pembangunan berkelanjutan			6.000.000,00	DINAS PERPUSTAKAAN DAN KEARSIPAN
	2.23.01.2.01.0009	Pelaksanaan Pengumpulan Data Statistik Sektoral Daerah																		
			Jumlah Data Statistik Sektoral Daerah yang Telah Dikumpulkan dan Diperiksa Lingkup Perangkat Daerah				1 Data	1 Data	14.987.500,00	20.500.000,00	20.500.000,00	5.512.500,00	Kab. Sidoarjo, Semua Kecamatan, Semua Kel/Desa	PENDAPATAN ASLI DAERAH (PAD)	-	5. Peningkatan tatakelola pemerintahan yang bersih melalui Percepatan transformasi digital dan pelayanan publik berkualitas serta implementasi pembangunan berkelanjutan 5. Peningkatan tatakelola pemerintahan yang bersih melalui Percepatan transformasi digital dan pelayanan publik berkualitas serta implementasi pembangunan berkelanjutan			25.000.000,00	DINAS PERPUSTAKAAN DAN KEARSIPAN
	2.23.01.2.02	Administrasi Keuangan Perangkat Daerah	*Persentase Realisasi Anggaran Perangkat Daerah*				93 Persen	93 Persen	5.212.621.993,00	7.267.483.211,00	6.748.218.074,00	1.535.596.081,00			-	- -	Aparatur Sipil		10.601.500.000,00	DINAS PERPUSTAKAAN DAN KEARSIPAN
	2.23.01.2.02.0001	Penyediaan Gaji dan Tunjangan ASN																		
			Jumlah Orang yang Menerima Gaji dan Tunjangan ASN				420 Orang/ bulan	420 Orang/ bulan	5.212.337.993,00	7.267.199.211,00	6.747.934.074,00	1.535.596.081,00	Kab. Sidoarjo, Sidoarjo, Sidokumpul	PENDAPATAN ASLI DAERAH (PAD) DANA ALOKASI UMUM (DAU)	-	- -			10.600.000.000,00	DINAS PERPUSTAKAAN DAN KEARSIPAN
	2.23.01.2.02.0005	Koordinasi dan Penyusunan Laporan Keuangan Akhir Tahun SKPD																		
			Jumlah Laporan Keuangan Akhir Tahun SKPD dan Laporan Hasil Koordinasi Penyusunan Laporan Keuangan Akhir Tahun SKPD				1 Laporan	1 Laporan	284.000,00	284.000,00	284.000,00	0,00	Kab. Sidoarjo, Semua Kecamatan, Semua Kel/Desa	PENDAPATAN ASLI DAERAH (PAD)	-	- -			1.500.000,00	DINAS PERPUSTAKAAN DAN KEARSIPAN
	2.23.01.2.03	Administrasi Barang Milik Daerah pada Perangkat Daerah	*Persentase BMD SKPD yang telah teregistrasi* *Persentase BMD SKPD yang telah tersertifikasi*				0 undefined 100 Persen	- - 100 Persen	10.800.000,00	10.800.000,00	10.800.000,00	0,00			-	- -	Aparatur Sipil		14.000.000,00	DINAS PERPUSTAKAAN DAN KEARSIPAN
	2.23.01.2.03.0002	Pengamanan Barang Milik Daerah SKPD																		
			Jumlah Dokumen Pengamanan Barang Milik Daerah SKPD				2 Dokumen	2 Dokumen	10.800.000,00	10.800.000,00	10.800.000,00	0,00	Kab. Sidoarjo, Sidoarjo, Sidokumpul	PENDAPATAN ASLI DAERAH (PAD)	-	- -			14.000.000,00	DINAS PERPUSTAKAAN DAN KEARSIPAN

NO	KODE	URUSAN / BIDANG URUSAN / PROGRAM / KEGIATAN / SUB KEGIATAN	INDIKATOR PROGRAM / KEGIATAN / SUB KEGIATAN	TARGET AKHIR PERIODE RENSTRA OPD	REALISASI CAPAIAN RENJA OPD TAHUN 2023	PRAKIRAAN CAPAIAN TARGET RENJA OPD TAHUN 2024	CAPAIAN KINERJA DAN KERANGKA PENDANAAN										KELOMPOK SASARAN	PRAKIRAAN MAJU RENCANA TAHUN 2026		PERANGKAT DAERAH PENANGGUNG JAWAB
							TARGET 2025		PAGU INDIKATIF (Rp)			Bertambah/Berkurang (10-12)	LOKASI	SUMBER DANA	PRIORITAS			TARGET	PAGU INDIKATIF (Rp)	
							SEBELUM	SESUDAH	RKPD 2025	APBD 2025	RKPD PERUBAHAN 2025				NASIONAL	DAERAH				
1	2	3	4	5	6	7	8	9	10	11	12	13	14	15	16	17	18	19	20	21
	2.23.01.2.06	Administrasi Umum Perangkat Daerah	*Nilai Survey Kepuasan Masyarakat (SKM)*				94.091 Nilai	94.091 Nilai	622.926.615,00	736.949.946,00	622.658.889,00	-267.726,00			-	-	Aparatur Sipil		950.000.000,00	DINAS PERPUSTAKAAN DAN KEARSIPAN
	2.23.01.2.06.0001	Penyediaan Komponen Instalasi Listrik/Penerangan Bangunan Kantor																		
			Jumlah Paket Komponen Instalasi Listrik/Penerangan Bangunan Kantor yang Disediakan				12 Paket	10 Paket	8.612.046,00	8.612.046,00	8.612.046,00	0,00	Kab. Sidoarjo, Semua Kecamatan, Semua Kel/Desa	PENDAPATAN ASLI DAERAH (PAD)	-	-			23.000.000,00	DINAS PERPUSTAKAAN DAN KEARSIPAN
	2.23.01.2.06.0002	Penyediaan Peralatan dan Perlengkapan Kantor																		
			Jumlah Paket Peralatan dan Perlengkapan Kantor yang Disediakan				60 Paket	49 Paket	84.716.413,00	58.591.225,00	58.591.225,00	-26.125.188,00	Kab. Sidoarjo, Semua Kecamatan, Semua Kel/Desa	PENDAPATAN ASLI DAERAH (PAD)	-	-			83.000.000,00	DINAS PERPUSTAKAAN DAN KEARSIPAN
	2.23.01.2.06.0004	Penyediaan Bahan Logistik Kantor																		
			Jumlah Paket Bahan Logistik Kantor yang Disediakan				1 Paket	1 Paket	281.896.630,00	281.896.630,00	281.896.630,00	0,00	Kab. Sidoarjo, Semua Kecamatan, Semua Kel/Desa	PENDAPATAN ASLI DAERAH (PAD)	-	-			475.000.000,00	DINAS PERPUSTAKAAN DAN KEARSIPAN
	2.23.01.2.06.0005	Penyediaan Barang Cetakan dan Penggandaan																		
			Jumlah Paket Barang Cetakan dan Penggandaan yang Disediakan				1 Paket	1 Paket	3.240.000,00	3.240.000,00	3.240.000,00	0,00	Kab. Sidoarjo, Semua Kecamatan, Semua Kel/Desa	PENDAPATAN ASLI DAERAH (PAD)	-	-			23.000.000,00	DINAS PERPUSTAKAAN DAN KEARSIPAN
	2.23.01.2.06.0007	Penyediaan Bahan/Material																		
			Jumlah Paket Bahan/Material yang Disediakan				6 Paket	3 Paket	16.938.600,00	11.148.840,00	11.148.840,00	-5.789.760,00	Kab. Sidoarjo, Semua Kecamatan, Semua Kel/Desa	PENDAPATAN ASLI DAERAH (PAD)	-	-			31.000.000,00	DINAS PERPUSTAKAAN DAN KEARSIPAN
	2.23.01.2.06.0008	Fasilitasi Kunjungan Tamu																		
			Jumlah Laporan Fasilitasi Kunjungan Tamu				2 Laporan	2 Laporan	5.477.500,00	5.477.500,00	5.477.500,00	0,00	Kab. Sidoarjo, Semua Kecamatan, Semua Kel/Desa	PENDAPATAN ASLI DAERAH (PAD)	-	-			15.000.000,00	DINAS PERPUSTAKAAN DAN KEARSIPAN
	2.23.01.2.06.0009	Penyelenggaraan Rapat Koordinasi dan Konsultasi SKPD																		
			Jumlah Laporan Penyelenggaraan Rapat Koordinasi dan Konsultasi SKPD				100 Laporan	100 Laporan	222.045.426,00	367.983.705,00	253.692.648,00	31.647.222,00	Kab. Sidoarjo, Semua Kecamatan, Semua Kel/Desa	PENDAPATAN ASLI DAERAH (PAD)	-	-			300.000.000,00	DINAS PERPUSTAKAAN DAN KEARSIPAN
	2.23.01.2.07	Pengadaan Barang Milik Daerah Penunjang Urusan Pemerintah Daerah	*Jumlah BMD yang diadakan*				2 Unit	2 Unit	135.880.750,00	1.443.937.198,00	1.662.023.338,00	1.526.142.588,00			-	-	Aparatur Sipil		450.000.000,00	DINAS PERPUSTAKAAN DAN KEARSIPAN
	2.23.01.2.07.0006	Pengadaan Peralatan dan Mesin Lainnya																		
			Jumlah Unit Peralatan dan Mesin Lainnya yang Disediakan				12 Unit	18 Unit	35.880.750,00	443.937.198,00	662.023.338,00	626.142.588,00	Kab. Sidoarjo, Semua Kecamatan, Semua Kel/Desa	PENDAPATAN ASLI DAERAH (PAD)	-	-			250.000.000,00	DINAS PERPUSTAKAAN DAN KEARSIPAN
	2.23.01.2.07.0010	Pengadaan Sarana dan Prasarana Gedung Kantor atau Bangunan Lainnya																		
			Jumlah Unit Sarana dan Prasarana Gedung Kantor atau Bangunan Lainnya yang Disediakan				1 Unit	1 Unit	100.000.000,00	1.000.000.000,00	1.000.000.000,00	900.000.000,00	Kab. Sidoarjo, Semua Kecamatan, Semua Kel/Desa	PENDAPATAN ASLI DAERAH (PAD)	-	4. Penguatan Kapasitas SDM Berkarakter yang unggul utamanya bidang kesehatan dan pendidikan serta kompetensi Angkatan Kerja yang match dengan kebutuhan sektor swasta (user) 4. Penguatan Kapasitas SDM Berkarakter yang unggul utamanya bidang kesehatan dan pendidikan serta kompetensi Angkatan Kerja yang match dengan kebutuhan sektor swasta (user)			200.000.000,00	DINAS PERPUSTAKAAN DAN KEARSIPAN
	2.23.01.2.08	Penyediaan Jasa Penunjang Urusan Pemerintahan Daerah	*Persentase terpenuhinya jasa penunjang administrasi perkantoran*				100 %	100 %	2.241.634.588,00	2.342.877.686,00	2.242.274.210,00	639.622,00			-	-	Aparatur Sipil		2.800.400.000,00	DINAS PERPUSTAKAAN DAN KEARSIPAN
	2.23.01.2.08.0001	Penyediaan Jasa Surat Menyurat																		
			Jumlah Laporan Penyediaan Jasa Surat Menyurat				12 Laporan	12 Laporan	2.000.000,00	2.000.000,00	2.000.000,00	0,00	Kab. Sidoarjo, Semua Kecamatan, Semua Kel/Desa	PENDAPATAN ASLI DAERAH (PAD)	-	-			4.400.000,00	DINAS PERPUSTAKAAN DAN KEARSIPAN
	2.23.01.2.08.0002	Penyediaan Jasa Komunikasi, Sumber Daya Air dan Listrik																		
			Jumlah Laporan Penyediaan Jasa Komunikasi, Sumber Daya Air dan Listrik yang Disediakan				12 Laporan	12 Laporan	156.744.588,00	365.603.476,00	265.000.000,00	108.255.412,00	Kab. Sidoarjo, Semua Kecamatan, Semua Kel/Desa	PENDAPATAN ASLI DAERAH (PAD)	-	-			496.000.000,00	DINAS PERPUSTAKAAN DAN KEARSIPAN
	2.23.01.2.08.0004	Penyediaan Jasa Pelayanan Umum Kantor																		
			Jumlah Laporan Penyediaan Jasa Pelayanan Umum Kantor yang Disediakan				0 Laporan	3 Laporan	2.082.890.000,00	1.975.274.210,00	1.975.274.210,00	-107.615.790,00	Kab. Sidoarjo, Semua Kecamatan, Semua Kel/Desa	PENDAPATAN ASLI DAERAH (PAD)	-	-			2.300.000.000,00	DINAS PERPUSTAKAAN DAN KEARSIPAN
	2.23.01.2.09	Pemeliharaan Barang Milik Daerah Penunjang Urusan Pemerintahan Daerah	*Persentase Barang Milik Daerah Penunjang Urusan Pemerintahan Daerah yang layak fungsi*				90 %	90 %	641.000.000,00	697.150.000,00	703.150.000,00	62.150.000,00			-	-	Barang Milik Daerah		832.000.000,00	DINAS PERPUSTAKAAN DAN KEARSIPAN
	2.23.01.2.09.0001	Penyediaan Jasa Pemeliharaan, Biaya Pemeliharaan, dan Pajak Kendaraan Perorangan Dinas atau Kendaraan Dinas Jabatan																		
			Jumlah Kendaraan Perorangan Dinas atau Kendaraan Dinas Jabatan yang Dipelihara dan dibayarkan Pajaknya				5 Unit	5 Unit	89.000.000,00	89.000.000,00	89.000.000,00	0,00	Kab. Sidoarjo, Semua Kecamatan, Semua Kel/Desa	PENDAPATAN ASLI DAERAH (PAD)	-	-			105.000.000,00	DINAS PERPUSTAKAAN DAN KEARSIPAN
	2.23.01.2.09.0002	Penyediaan Jasa Pemeliharaan, Biaya Pemeliharaan, Pajak dan Perizinan Kendaraan Dinas Operasional atau Lapangan																		
			Jumlah Kendaraan Dinas Operasional atau Lapangan yang Dipelihara dan dibayarkan Pajak dan Perizinannya				26 Unit	26 Unit	175.500.000,00	175.500.000,00	181.500.000,00	6.000.000,00	Kab. Sidoarjo, Semua Kecamatan, Semua Kel/Desa	PENDAPATAN ASLI DAERAH (PAD)	-	-			150.000.000,00	DINAS PERPUSTAKAAN DAN KEARSIPAN
	2.23.01.2.09.0005	Pemeliharaan Mebel																		

NO	KODE	URUSAN / BIDANG URUSAN / PROGRAM / KEGIATAN / SUB KEGIATAN	INDIKATOR PROGRAM / KEGIATAN / SUB KEGIATAN	TARGET AKHIR PERIODE RENSTRA OPD	REALISASI CAPAIAN RENJA OPD TAHUN 2023	PRAKIRAAN CAPAIAN TARGET RENJA OPD TAHUN 2024	CAPAIAN KINERJA DAN KERANGKA PENDANAAN										KELOMPOK SASARAN	PRAKIRAAN MAJU RENCANA TAHUN 2026		PERANGKAT DAERAH PENANGGUNG JAWAB
							TARGET 2025		PAGU INDIKATIF (Rp)			Bertambah/Berkurang (10-12)	LOKASI	SUMBER DANA	PRIORITAS			TARGET	PAGU INDIKATIF (Rp)	
							SEBELUM	SESUDAH	RKPD 2025	APBD 2025	RKPD PERUBAHAN 2025				NASIONAL	DAERAH				
1	2	3	4	5	6	7	8	9	10	11	12	13	14	15	16	17	18	19	20	21
			Jumlah Mebel yang Dipelihara				0 Unit	2 Unit	7.500.000,00	3.000.000,00	3.000.000,00	-4.500.000,00	Kab. Sidoarjo, Semua Kecamatan, Semua Kel/Desa	PENDAPATAN ASLI DAERAH (PAD)	-	- -			7.000.000,00	DINAS PERPUSTAKAAN DAN KEARSIPAN
	2.23.01.2.09.0006	Pemeliharaan Peralatan dan Mesin Lainnya																		
			Jumlah Peralatan dan Mesin Lainnya yang Dipelihara				12 Unit	12 Unit	149.000.000,00	96.000.000,00	96.000.000,00	-53.000.000,00	Kab. Sidoarjo, Semua Kecamatan, Semua Kel/Desa	PENDAPATAN ASLI DAERAH (PAD)	-	- -			120.000.000,00	DINAS PERPUSTAKAAN DAN KEARSIPAN
	2.23.01.2.09.0009	Pemeliharaan/Rehabilitasi Gedung Kantor dan Bangunan Lainnya																		
			Jumlah Gedung Kantor dan Bangunan Lainnya yang Dipelihara/Direhabilitasi				2 Unit	2 Unit	220.000.000,00	333.650.000,00	333.650.000,00	113.650.000,00	Kab. Sidoarjo, Semua Kecamatan, Semua Kel/Desa	PENDAPATAN ASLI DAERAH (PAD)	-	- -			450.000.000,00	DINAS PERPUSTAKAAN DAN KEARSIPAN
2.	**2.23.02**	**PROGRAM PEMBINAAN PERPUSTAKAAN**	**Jumlah koleksi perpustakaan Jumlah pengunjung perpustakaan Indeks Minat Baca Masyarakat**				**0 144256 185000 Indeks Eksemplar Orang**	**144256 185000 - Eksemplar Orang Indeks**	**1.062.783.732,00**	**2.292.049.186,00**	**2.230.599.436,00**	**3.642.216.268,00**							**4.705.000.000,00**	
	2.23.02.2.01	Pengelolaan Perpustakaan Tingkat Daerah Kabupaten/Kota	*Jumlah bahan pustaka yang dikelola Jumlah perpustakaan yang berkategori baik Sensus pembangunan Literasi masyarakat*				1000 Eksemplar 115 Perpustakaan 1 Kali	115 Perpustakaan 1 Kali 3000 Eksemplar	931.571.982,00	2.087.019.936,00	2.101.781.936,00	1.170.209.954,00			-	- -	Masyarakat Sidoarjo		3.905.000.000,00	DINAS PERPUSTAKAAN DAN KEARSIPAN
	2.23.02.2.01.0004	Pembinaan Perpustakaan pada Satuan Pendidikan Dasar di Seluruh Wilayah Kabupaten/Kota Sesuai dengan Standar Nasional Perpustakaan																		
			Jumlah Perpustakaan pada Satuan Pendidikan Dasar dan yang Dilakukan Pembinaan dalam Mewujudkan Standar Nasional Perpustakaan				45 Perpustakaan	60 Perpustakaan	135.851.266,00	384.351.266,00	335.001.266,00	199.150.000,00	Kab. Sidoarjo, Semua Kecamatan, Semua Kel/Desa	PENDAPATAN ASLI DAERAH (PAD)	-	- -			250.000.000,00	DINAS PERPUSTAKAAN DAN KEARSIPAN
	2.23.02.2.01.0011	Pengembangan Perpustakaan di Tingkat Daerah Kabupaten/Kota																		
			Jumlah Perpustakaan yang Dikembangkan di Tingkat Daerah Kabupaten/Kota Sesuai Standar Nasional Perpustakaan di Wilayah Kabupaten/Kota Sesuai Kewenangannya				10 Perpustakaan	2 Perpustakaan	71.164.380,00	71.164.380,00	71.164.380,00	0,00	Kab. Sidoarjo, Semua Kecamatan, Semua Kel/Desa	PENDAPATAN ASLI DAERAH (PAD)	-	- -			750.000.000,00	DINAS PERPUSTAKAAN DAN KEARSIPAN
	2.23.02.2.01.0012	Pengembangan Layanan Perpustakaan Rujukan Tingkat Kabupaten/Kota																		
			Jumlah layanan perpustakaan rujukan tingkat Daerah Kabupaten/Kota yang dikembangkan melalui peningkatan koleksi				8 Layanan	8 Layanan	333.542.650,00	459.543.200,00	481.655.200,00	148.112.550,00	Kab. Sidoarjo, Semua Kecamatan, Semua Kel/Desa	PENDAPATAN ASLI DAERAH (PAD)	-	- -			485.000.000,00	DINAS PERPUSTAKAAN DAN KEARSIPAN
	2.23.02.2.01.0016	Peningkatan Kapasitas Tenaga Perpustakaan dan Pustakawan Tingkat Daerah Kabupaten/Kota																		
			Jumlah tenaga perpustakaan yang ditingkatkan kapasitasnya dan mendapat sertifikasi Tenaga Perpustakaan dan Pustakawan Tingkat Daerah Kabupaten/Kota				100 Orang	100 Orang	7.225.000,00	13.850.000,00	55.850.000,00	48.625.000,00	Kab. Sidoarjo, Semua Kecamatan, Semua Kel/Desa	PENDAPATAN ASLI DAERAH (PAD)	-	- -			230.000.000,00	DINAS PERPUSTAKAAN DAN KEARSIPAN
	2.23.02.2.01.0017	Penyusunan Data dan Informasi Perpustakaan																		
			Jumlah Data dan informasi Perpustakaan				2 Dokumen	2 Dokumen	100.000.000,00	990.000,00	990.000,00	-99.010.000,00	Kab. Sidoarjo, Semua Kecamatan, Semua Kel/Desa	PENDAPATAN ASLI DAERAH (PAD)	-	- -			100.000.000,00	DINAS PERPUSTAKAAN DAN KEARSIPAN
	2.23.02.2.01.0018	Pengelolaan dan Pengembangan Bahan Perpustakaan																		
			Jumlah Bahan Perpustakaan yang dikelola dan dikembangkan untuk Mewujudkan Keberagaman Koleksi Perpustakaan				10500 Eksemplar	3000 Eksemplar	135.938.686,00	641.571.090,00	641.571.090,00	505.632.404,00	Kab. Sidoarjo, Semua Kecamatan, Semua Kel/Desa	PENDAPATAN ASLI DAERAH (PAD)	-	- -			1.540.000.000,00	DINAS PERPUSTAKAAN DAN KEARSIPAN
	2.23.02.2.01.0019	Pengembangan Kekhasan Koleksi Perpustakaan Daerah Tingkat Kabupaten/Kota																		
			Jumlah Koleksi Perpustakaan Khas Dearah Tingkat Kabupaten/Kota yang Dikembangkan				2534 Eksemplar	2534 Eksemplar	67.850.000,00	32.700.000,00	32.700.000,00	-35.150.000,00	Kab. Sidoarjo, Semua Kecamatan, Semua Kel/Desa	PENDAPATAN ASLI DAERAH (PAD)	-	- -			250.000.000,00	DINAS PERPUSTAKAAN DAN KEARSIPAN
	2.23.02.2.01.0020	Pengembangan dan Pemeliharaan Layanan Perpustakaan Elektronik																		
			Jumlah Layanan Perpustakaan Elektronik yang Dikembangkan dengan Manajemen Layanan TIK				1 Perpustakaan	1 Perpustakaan	80.000.000,00	482.850.000,00	482.850.000,00	402.850.000,00	Kab. Sidoarjo, Semua Kecamatan, Semua Kel/Desa	PENDAPATAN ASLI DAERAH (PAD)	-	- -			300.000.000,00	DINAS PERPUSTAKAAN DAN KEARSIPAN
	2.23.02.2.02	Pembudayaan Gemar Membaca Tingkat Daerah Kabupaten/Kota	*Jumlah kegiatan pembudayaan gemar membaca*				1 Lokus	5 Kegiatan	131.211.750,00	205.029.250,00	128.817.500,00	-2.394.250,00			-	- -	Masyarakat Sidoarjo		800.000.000,00	DINAS PERPUSTAKAAN DAN KEARSIPAN
	2.23.02.2.02.0010	Sosialisasi Budaya Baca dan Literasi pada Satuan Pendidikan Dasar dan Masyarakat																		
			Jumlah Lokus Pembudayaan Kegemaran Membaca dan Literasi pada Satuan Pendidikan Dasar dan Masyarakat				2 Lokus	5 Lokus	131.211.750,00	205.029.250,00	128.817.500,00	-2.394.250,00	Kab. Sidoarjo, Semua Kecamatan, Semua Kel/Desa	PENDAPATAN ASLI DAERAH (PAD)	-	- -			800.000.000,00	DINAS PERPUSTAKAAN DAN KEARSIPAN
3.	**2.23.03**	**PROGRAM PELESTARIAN KOLEKSI NASIONAL DAN NASKAH KUNO**	**Jumlah naskah kuno yang dikelola dan dilestarikan**				**1 Judul**	**1 Judul**	**26.000.000,00**	**4.625.000,00**	**4.625.000,00**	**9.000.000,00**							**35.000.000,00**	
	2.23.03.2.01	Pelestarian Naskah Kuno Milik Daerah Kabupaten/Kota	*Jumlah kegiatan penyimpanan, perawatan,pelestarian Dan pendaftaran naskah kuno*				1 Kegiatan	1 Kegiatan	26.000.000,00	4.625.000,00	4.625.000,00	-21.375.000,00			-	4. Penguatan Kapasitas SDM Berkarakter yang unggul utamanya bidang kesehatan dan pendidikan serta kompetensi Angkatan Kerja yang match dengan kebutuhan sektor swasta (user) 4. Penguatan Kapasitas SDM Berkarakter yang unggul utamanya bidang kesehatan dan pendidikan serta kompetensi Angkatan Kerja yang match dengan kebutuhan sektor swasta (user)	Naskah Kuno Milik Daerah		35.000.000,00	DINAS PERPUSTAKAAN DAN KEARSIPAN

NO	KODE	URUSAN / BIDANG URUSAN / PROGRAM / KEGIATAN / SUB KEGIATAN	INDIKATOR PROGRAM / KEGIATAN / SUB KEGIATAN	TARGET AKHIR PERIODE RENSTRA OPD	REALISASI CAPAIAN RENJA OPD TAHUN 2023	PRAKIRAAN CAPAIAN TARGET RENJA OPD TAHUN 2024	CAPAIAN KINERJA DAN KERANGKA PENDANAAN										KELOMPOK SASARAN	PRAKIRAAN MAJU RENCANA TAHUN 2026		PERANGKAT DAERAH PENANGGUNG JAWAB
							TARGET 2025		PAGU INDIKATIF (Rp)			Bertambah/Berkurang (10-12)	LOKASI	SUMBER DANA	PRIORITAS			TARGET	PAGU INDIKATIF (Rp)	
							SEBELUM	SESUDAH	RKPD 2025	APBD 2025	RKPD PERUBAHAN 2025				NASIONAL	DAERAH				
1	2	3	4	5	6	7	8	9	10	11	12	13	14	15	16	17	18	19	20	21
	2.23.03.2.01.0003	Peningkatan Peran Serta Masyarakat dalam Penyimpanan, Perawatan, Pelestarian, dan Pendaftaran Naskah Kuno																		
			Jumlah masyarakat yang berperan dalam penyimpanan, perawatan, pelestarian dan pendaftaran naskah kuno				3 Orang	50 Orang	26.000.000,00	4.625.000,00	4.625.000,00	-21.375.000,00	Kab. Sidoarjo, Semua Kecamatan, Semua Kel/Desa	PENDAPATAN ASLI DAERAH (PAD)	-	4. Penguatan Kapasitas SDM Berkarakter yang unggul utamanya bidang kesehatan dan pendidikan serta kompetensi Angkatan Kerja yang match dengan kebutuhan sektor swasta (user) 4. Penguatan Kapasitas SDM Berkarakter yang unggul utamanya bidang kesehatan dan pendidikan serta kompetensi Angkatan Kerja yang match dengan kebutuhan sektor swasta (user)			35.000.000,00	DINAS PERPUSTAKAAN DAN KEARSIPAN
	2.24	**URUSAN PEMERINTAHAN BIDANG KEARSIPAN**							**560.438.112,00**	**815.521.400,00**	**815.521.400,00**	**255.083.288,00**							**1.047.500.000,00**	
1.	**2.24.02**	**PROGRAM PENGELOLAAN ARSIP**	**Jumlah lembaga yang telah mengelola arsip dengan baik Jumlah arsip statis yang telah dibuatkan sarana temu balik Jumlah Pengguna layanan arsip**				**11 2000 80 PD Berkas Orang**	**11 2000 80 PD Berkas Orang**	**550.466.486,00**	**805.721.840,00**	**805.721.840,00**	**485.533.514,00**							**1.036.000.000,00**	
	2.24.02.2.01	Pengelolaan Arsip Dinamis Daerah Kabupaten/Kota	*Jumlah arsip dinamis yang dikelola*				300 Berkas	300 Berkas	161.644.988,00	251.444.988,00	251.444.988,00	89.800.000,00			-	- -	Arsip Dinamis Daerah		270.000.000,00	DINAS PERPUSTAKAAN DAN KEARSIPAN
	2.24.02.2.01.0003	Pengawasan Arsip Dinamis Kewenangan Kabupaten/Kota																		
			Jumlah Laporan Hasil Pengawasan Arsip Dinamis Kewenangan Kabupaten/Kota				16 Laporan	16 Laporan	161.644.988,00	251.444.988,00	251.444.988,00	89.800.000,00	Kab. Sidoarjo, Semua Kecamatan, Semua Kel/Desa	PENDAPATAN ASLI DAERAH (PAD)	-	- -			270.000.000,00	DINAS PERPUSTAKAAN DAN KEARSIPAN
	2.24.02.2.02	Pengelolaan Arsip Statis Daerah Kabupaten/Kota	*Jumlah arsip statis yang dikelola*				2000 Berkas	2000 Berkas	304.743.130,00	344.959.440,00	344.959.440,00	40.216.310,00			-	- -	Arsip Statis Daerah		391.000.000,00	DINAS PERPUSTAKAAN DAN KEARSIPAN
	2.24.02.2.02.0004	Akuisisi, Pengolahan, Preservasi, dan Akses Arsip Statis																		
			Jumlah Arsip Statis yang Dilakukan Akusisi, Pengolahan, Preservasi dan Akses Arsip Statis				2000 Arsip	2000 Arsip	304.743.130,00	344.959.440,00	344.959.440,00	40.216.310,00	Kab. Sidoarjo, Semua Kecamatan, Semua Kel/Desa	PENDAPATAN ASLI DAERAH (PAD)	-	- -			391.000.000,00	DINAS PERPUSTAKAAN DAN KEARSIPAN
	2.24.02.2.03	Pengelolaan Simpul Jaringan Informasi Kearsipan Nasional Tingkat Kabupaten/Kota	*Jumlah simpul jaringan informasi kearsipan nasional tingkat kabupaten yang dikelola*				1 Laporan	1 Laporan	84.078.368,00	209.317.412,00	209.317.412,00	125.239.044,00			-	- -	Pengguna Layanan Arsip		375.000.000,00	DINAS PERPUSTAKAAN DAN KEARSIPAN
	2.24.02.2.03.0001	Penyediaan Informasi, Akses dan Layanan Kearsipan Tingkat Daerah Kabupaten/Kota Melalui JIKN																		
			Jumlah Layanan Penyediaan Informasi, Akses dan Layanan Kearsipan Tingkat Daerah Kabupaten/Kota Melalui JIKN				80 Pengguna	80 Pengguna	43.060.488,00	168.299.532,00	168.299.532,00	125.239.044,00	Kab. Sidoarjo, Semua Kecamatan, Semua Kel/Desa	PENDAPATAN ASLI DAERAH (PAD)	-	- -			170.000.000,00	DINAS PERPUSTAKAAN DAN KEARSIPAN
	2.24.02.2.03.0002	Pemberdayaan Kapasitas Unit Kearsipan dan Lembaga Kearsipan Daerah Kabupaten/Kota																		
			Jumlah Laporan Hasil Pemberdayaan Kapasitas Unit Kearsipan dan Lembaga Kearsipan Daerah Kabupaten/Kota				5 Laporan	5 Laporan	41.017.880,00	41.017.880,00	41.017.880,00	0,00	Kab. Sidoarjo, Semua Kecamatan, Semua Kel/Desa	PENDAPATAN ASLI DAERAH (PAD)	-	- -			205.000.000,00	DINAS PERPUSTAKAAN DAN KEARSIPAN
2.	**2.24.03**	**PROGRAM PERLINDUNGAN DAN PENYELAMATAN ARSIP**	**Jumlah arsip yang terselamatkan**				**1 laporan**	**1 laporan**	**4.969.500,00**	**4.899.780,00**	**4.899.780,00**	**5.030.500,00**							**10.000.000,00**	
	2.24.03.2.02	Perlindungan dan Penyelamatan Arsip Akibat Bencana yang Berskala Kabupaten/Kota	*Jumlah arsip yang diselamatkan akibat bencana*				1 Laporan	1 Laporan	4.969.500,00	4.899.780,00	4.899.780,00	-69.720,00			Memperkuat pembangunan sumber daya manusia (SDM), sains, teknologi, pendidikan, kesehatan, prestasi olahraga, kesetaraan gender, serta penguatan peran perempuan, pemuda (generasi milenial dan generasi Z), dan penyandang disabilitas.	5. Peningkatan tatakelola pemerintahan yang bersih melalui Percepatan transformasi digital dan pelayanan publik berkualitas serta implementasi pembangunan berkelanjutan 5. Peningkatan tatakelola pemerintahan yang bersih melalui Percepatan transformasi digital dan pelayanan publik berkualitas serta implementasi pembangunan berkelanjutan	Arsip Daerah		10.000.000,00	DINAS PERPUSTAKAAN DAN KEARSIPAN
	2.24.03.2.02.0001	Evakuasi dan Identifikasi Arsip Akibat Bencana																		
			Jumlah Arsip yang Dilakukan Evakuasi, Identifikasi, Pemulihan dan Penyimpanan Akibat Bencana				1 Arsip	1 Arsip	4.969.500,00	4.899.780,00	4.899.780,00	-69.720,00	Kab. Sidoarjo, Semua Kecamatan, Semua Kel/Desa	PENDAPATAN ASLI DAERAH (PAD)	Memperkuat pembangunan sumber daya manusia (SDM), sains, teknologi, pendidikan, kesehatan, prestasi olahraga, kesetaraan gender, serta penguatan peran perempuan, pemuda (generasi milenial dan generasi Z), dan penyandang disabilitas.	5. Peningkatan tatakelola pemerintahan yang bersih melalui Percepatan transformasi digital dan pelayanan publik berkualitas serta implementasi pembangunan berkelanjutan			10.000.000,00	DINAS PERPUSTAKAAN DAN KEARSIPAN
3.	**2.24.04**	**PROGRAM PERIZINAN PENGGUNAAN ARSIP**	**Jumlah (SKKAD) Sistem Klasifikasi Keamanan akses Arsip Dinamis yang diterbitkan**				**1 laporan**	**1 laporan**	**5.002.126,00**	**4.899.780,00**	**4.899.780,00**	**-3.502.126,00**							**1.500.000,00**	

NO	KODE	URUSAN / BIDANG URUSAN / PROGRAM / KEGIATAN / SUB KEGIATAN	INDIKATOR PROGRAM / KEGIATAN / SUB KEGIATAN	TARGET AKHIR PERIODE RENSTRA OPD	REALISASI CAPAIAN RENJA OPD TAHUN 2023	PRAKIRAAN CAPAIAN TARGET RENJA OPD TAHUN 2024	CAPAIAN KINERJA DAN KERANGKA PENDANAAN										KELOMPOK SASARAN	PRAKIRAAN MAJU RENCANA TAHUN 2026		PERANGKAT DAERAH PENANGGUNG JAWAB
							TARGET 2025		PAGU INDIKATIF (Rp)			Bertambah/Berkurang (10-12)	LOKASI	SUMBER DANA	PRIORITAS			TARGET	PAGU INDIKATIF (Rp)	
							SEBELUM	SESUDAH	RKPD 2025	APBD 2025	RKPD PERUBAHAN 2025				NASIONAL	DAERAH				
1	2	3	4	5	6	7	8	9	10	11	12	13	14	15	16	17	18	19	20	21
	2.24.04.2.01	Pelayanan Izin Penggunaan Arsip yang Bersifat Tertutup di Kabupaten/Kota	*Jumlah arsip yang dilayankan*				1 Laporan	1 Laporan	5.002.126,00	4.899.780,00	4.899.780,00	-102.346,00			Memperkuat pembangunan sumber daya manusia (SDM), sains, teknologi, pendidikan, kesehatan, prestasi olahraga, kesetaraan gender, serta penguatan peran perempuan, pemuda (generasi milenial dan generasi Z), dan penyandang disabilitas.	4. Penguatan Kapasitas SDM Berkarakter yang unggul utamanya bidang kesehatan dan pendidikan serta kompetensi Angkatan Kerja yang match dengan kebutuhan sektor swasta (user) 4. Penguatan Kapasitas SDM Berkarakter yang unggul utamanya bidang kesehatan dan pendidikan serta kompetensi Angkatan Kerja yang match dengan kebutuhan sektor swasta (user)	Arsip yang bersifat tertutup		1.500.000,00	DINAS PERPUSTAKAAN DAN KEARSIPAN
	2.24.04.2.01.0003	Penyusunan dan Penetapan SOP Penggunaan Arsip yang Bersifat Tertutup																		
			Jumlah SOP Penggunaan Arsip yang Bersifat Tertutup yang Disusun dan Ditetapkan				0 SOP	1 SOP	5.002.126,00	4.899.780,00	4.899.780,00	-102.346,00	Kab. Sidoarjo, Semua Kecamatan, Semua Kel/Desa	PENDAPATAN ASLI DAERAH (PAD)	Memperkuat pembangunan sumber daya manusia (SDM), sains, teknologi, pendidikan, kesehatan, prestasi olahraga, kesetaraan gender, serta penguatan peran perempuan, pemuda (generasi milenial dan generasi Z), dan penyandang disabilitas.	4. Penguatan Kapasitas SDM Berkarakter yang unggul utamanya bidang kesehatan dan pendidikan serta kompetensi Angkatan Kerja yang match dengan kebutuhan sektor swasta (user) 4. Penguatan Kapasitas SDM Berkarakter yang unggul utamanya bidang kesehatan dan pendidikan serta kompetensi Angkatan Kerja yang match dengan kebutuhan sektor swasta (user)			1.500.000,00	DINAS PERPUSTAKAAN DAN KEARSIPAN
		DINAS PERIKANAN							**16.813.778.134,00**	**26.412.659.957,00**	**24.274.043.503,00**	**7.460.265.369,00**							**31.353.013.565,00**	
	3	**URUSAN PEMERINTAHAN PILIHAN**							**16.813.778.134,00**	**26.412.659.957,00**	**24.274.043.503,00**	**7.460.265.369,00**							**31.353.013.565,00**	
	3.25	**URUSAN PEMERINTAHAN BIDANG KELAUTAN DAN PERIKANAN**							**16.813.778.134,00**	**26.412.659.957,00**	**24.274.043.503,00**	**7.460.265.369,00**							**31.353.013.565,00**	
1.	**3.25.01**	**PROGRAM PENUNJANG URUSAN PEMERINTAHAN DAERAH KABUPATEN/KOTA**	**Tingkat Kepuasan Aparatur PD terhadap Pelayanan kesekretariatan**				**-**	**100 %**	**7.058.939.733,00**	**8.488.056.525,00**	**8.098.466.423,00**	**3.324.860.267,00**							**10.383.800.000,00**	
	3.25.01.2.01	Perencanaan, Penganggaran, dan Evaluasi Kinerja Perangkat Daerah	*Jumlah Dokumen Perencanaan dan penganggaran yang disusun sesuai ketentuan*				-	12 Dokumen	121.742.100,00	305.392.100,00	225.887.000,00	104.144.900,00			Membangun dari desa dan dari bawah untuk pertumbuhan ekonomi, pemerataan ekonomi dan pemberantasan kemiskinan.	3. Implementasi kebijakan yang mendukung berkembangnya perikanan, pertanian, ekonomi kreatif yang terintegrasi dengan Koperasi dan Usaha Mikro hingga level desa untuk mempercepat penanggulangan kemiskinan 3. Implementasi kebijakan yang mendukung berkembangnya perikanan, pertanian, ekonomi kreatif yang terintegrasi dengan Koperasi dan Usaha Mikro hingga level desa untuk mempercepat penanggulangan kemiskinan	Aparatur		214.600.000,00	DINAS PERIKANAN
	3.25.01.2.01.0001	Penyusunan Dokumen Perencanaan Perangkat Daerah																		
			Jumlah Dokumen Perencanaan Perangkat Daerah				12 Dokumen	16 Dokumen	4.002.000,00	24.002.000,00	4.002.000,00	0,00	Kab. Sidoarjo, Semua Kecamatan, Semua Kel/Desa	PENDAPATAN ASLI DAERAH (PAD)	Membangun dari desa dan dari bawah untuk pertumbuhan ekonomi, pemerataan ekonomi dan pemberantasan kemiskinan.	3. Implementasi kebijakan yang mendukung berkembangnya perikanan, pertanian, ekonomi kreatif yang terintegrasi dengan Koperasi dan Usaha Mikro hingga level desa untuk mempercepat penanggulangan kemiskinan 3. Implementasi kebijakan yang mendukung berkembangnya perikanan, pertanian, ekonomi kreatif yang terintegrasi dengan Koperasi dan Usaha Mikro hingga level desa untuk mempercepat penanggulangan kemiskinan			50.000.000,00	DINAS PERIKANAN
	3.25.01.2.01.0002	Koordinasi dan Penyusunan Dokumen RKA-SKPD																		

NO	KODE	URUSAN / BIDANG URUSAN / PROGRAM / KEGIATAN / SUB KEGIATAN	INDIKATOR PROGRAM / KEGIATAN / SUB KEGIATAN	TARGET AKHIR PERIODE RENSTRA OPD	REALISASI CAPAIAN RENJA OPD TAHUN 2023	PRAKIRAAN CAPAIAN TARGET RENJA OPD TAHUN 2024	CAPAIAN KINERJA DAN KERANGKA PENDANAAN										KELOMPOK SASARAN	PRAKIRAAN MAJU RENCANA TAHUN 2026		PERANGKAT DAERAH PENANGGUNG JAWAB
							TARGET 2025		PAGU INDIKATIF (Rp)			Bertambah/Berkurang (10-12)	LOKASI	SUMBER DANA	PRIORITAS			TARGET	PAGU INDIKATIF (Rp)	
							SEBELUM	SESUDAH	RKPD 2025	APBD 2025	RKPD PERUBAHAN 2025				NASIONAL	DAERAH				
1	2	3	4	5	6	7	8	9	10	11	12	13	14	15	16	17	18	19	20	21
			Jumlah Dokumen RKA-SKPD dan Laporan Hasil Koordinasi Penyusunan Dokumen RKA-SKPD				2 Dokumen	2 Dokumen	1.870.000,00	3.370.000,00	3.370.000,00	1.500.000,00	Kab. Sidoarjo, Semua Kecamatan, Semua Kel/Desa	PENDAPATAN ASLI DAERAH (PAD)	Membangun dari desa dan dari bawah untuk pertumbuhan ekonomi, pemerataan ekonomi dan pemberantasan kemiskinan.	3. Implementasi kebijakan yang mendukung berkembangnya perikanan, pertanian, ekonomi kreatif yang terintegrasi dengan Koperasi dan Usaha Mikro hingga level desa untuk mempercepat penanggulangan kemiskinan 3. Implementasi kebijakan yang mendukung berkembangnya perikanan, pertanian, ekonomi kreatif yang terintegrasi dengan Koperasi dan Usaha Mikro hingga level desa untuk mempercepat penanggulangan kemiskinan			2.300.000,00	DINAS PERIKANAN
	3.25.01.2.01.0003	Koordinasi dan Penyusunan Dokumen Perubahan RKA-SKPD																		
			Jumlah Dokumen Perubahan RKA-SKPD dan Laporan Hasil Koordinasi Penyusunan Dokumen Perubahan RKA-SKPD				2 Dokumen	2 Dokumen	13.950.000,00	13.950.000,00	1.950.000,00	-12.000.000,00	Kab. Sidoarjo, Semua Kecamatan, Semua Kel/Desa	PENDAPATAN ASLI DAERAH (PAD)	Membangun dari desa dan dari bawah untuk pertumbuhan ekonomi, pemerataan ekonomi dan pemberantasan kemiskinan.	3. Implementasi kebijakan yang mendukung berkembangnya perikanan, pertanian, ekonomi kreatif yang terintegrasi dengan Koperasi dan Usaha Mikro hingga level desa untuk mempercepat penanggulangan kemiskinan 3. Implementasi kebijakan yang mendukung berkembangnya perikanan, pertanian, ekonomi kreatif yang terintegrasi dengan Koperasi dan Usaha Mikro hingga level desa untuk mempercepat penanggulangan kemiskinan			15.000.000,00	DINAS PERIKANAN
	3.25.01.2.01.0004	Koordinasi dan Penyusunan DPA-SKPD																		
			Jumlah Dokumen DPA-SKPD dan Laporan Hasil Koordinasi Penyusunan Dokumen DPA-SKPD				1 Dokumen	1 Dokumen	1.702.500,00	4.102.500,00	4.102.500,00	2.400.000,00	Kab. Sidoarjo, Semua Kecamatan, Semua Kel/Desa	PENDAPATAN ASLI DAERAH (PAD)	Membangun dari desa dan dari bawah untuk pertumbuhan ekonomi, pemerataan ekonomi dan pemberantasan kemiskinan.	3. Implementasi kebijakan yang mendukung berkembangnya perikanan, pertanian, ekonomi kreatif yang terintegrasi dengan Koperasi dan Usaha Mikro hingga level desa untuk mempercepat penanggulangan kemiskinan 3. Implementasi kebijakan yang mendukung berkembangnya perikanan, pertanian, ekonomi kreatif yang terintegrasi dengan Koperasi dan Usaha Mikro hingga level desa untuk mempercepat penanggulangan kemiskinan			2.300.000,00	DINAS PERIKANAN
	3.25.01.2.01.0005	Koordinasi dan Penyusunan Perubahan DPA- SKPD																		
			Jumlah Dokumen Perubahan DPA-SKPD dan Laporan Hasil Koordinasi Penyusunan Dokumen Perubahan DPA-SKPD				1 Dokumen	1 Dokumen	4.402.500,00	4.402.500,00	4.402.500,00	0,00	Kab. Sidoarjo, Semua Kecamatan, Semua Kel/Desa	PENDAPATAN ASLI DAERAH (PAD)	Membangun dari desa dan dari bawah untuk pertumbuhan ekonomi, pemerataan ekonomi dan pemberantasan kemiskinan.	3. Implementasi kebijakan yang mendukung berkembangnya perikanan, pertanian, ekonomi kreatif yang terintegrasi dengan Koperasi dan Usaha Mikro hingga level desa untuk mempercepat penanggulangan kemiskinan 3. Implementasi kebijakan yang mendukung berkembangnya perikanan, pertanian, ekonomi kreatif yang terintegrasi dengan Koperasi dan Usaha Mikro hingga level desa untuk mempercepat penanggulangan kemiskinan			15.000.000,00	DINAS PERIKANAN
	3.25.01.2.01.0006	Koordinasi dan Penyusunan Laporan Capaian Kinerja dan Ikhtisar Realisasi Kinerja SKPD																		

NO	KODE	URUSAN / BIDANG URUSAN / PROGRAM / KEGIATAN / SUB KEGIATAN	INDIKATOR PROGRAM / KEGIATAN / SUB KEGIATAN	TARGET AKHIR PERIODE RENSTRA OPD	REALISASI CAPAIAN RENJA OPD TAHUN 2023	PRAKIRAAN CAPAIAN TARGET RENJA OPD TAHUN 2024	CAPAIAN KINERJA DAN KERANGKA PENDANAAN										KELOMPOK SASARAN	PRAKIRAAN MAJU RENCANA TAHUN 2026		PERANGKAT DAERAH PENANGGUNG JAWAB
							TARGET 2025		PAGU INDIKATIF (Rp)			Bertambah/Berkurang (10-12)	LOKASI	SUMBER DANA	PRIORITAS			TARGET	PAGU INDIKATIF (Rp)	
							SEBELUM	SESUDAH	RKPD 2025	APBD 2025	RKPD PERUBAHAN 2025				NASIONAL	DAERAH				
1	2	3	4	5	6	7	8	9	10	11	12	13	14	15	16	17	18	19	20	21
			Jumlah Laporan Capaian Kinerja dan Ikhtisar Realisasi Kinerja SKPD dan Laporan Hasil Koordinasi Penyusunan Laporan Capaian Kinerja dan Ikhtisar Realisasi Kinerja SKPD				11 Laporan	11 Laporan	9.000.000,00	9.000.000,00	9.000.000,00	0,00	Kab. Sidoarjo, Semua Kecamatan, Semua Kel/Desa	PENDAPATAN ASLI DAERAH (PAD)	Membangun dari desa dan dari bawah untuk pertumbuhan ekonomi, pemerataan ekonomi dan pemberantasan kemiskinan.	3. Implementasi kebijakan yang mendukung berkembangnya perikanan, pertanian, ekonomi kreatif yang terintegrasi dengan Koperasi dan Usaha Mikro hingga level desa untuk mempercepat penanggulangan kemiskinan 3. Implementasi kebijakan yang mendukung berkembangnya perikanan, pertanian, ekonomi kreatif yang terintegrasi dengan Koperasi dan Usaha Mikro hingga level desa untuk mempercepat penanggulangan kemiskinan			15.000.000,00	DINAS PERIKANAN
	3.25.01.2.01.0007	Evaluasi Kinerja Perangkat Daerah																		
			Jumlah Laporan Evaluasi Kinerja Perangkat Daerah				8 Laporan	8 Laporan	21.858.000,00	127.608.000,00	158.258.000,00	136.400.000,00	Kab. Sidoarjo, Sidoarjo, Semua Kel/Desa	PENDAPATAN ASLI DAERAH (PAD)	Membangun dari desa dan dari bawah untuk pertumbuhan ekonomi, pemerataan ekonomi dan pemberantasan kemiskinan.	3. Implementasi kebijakan yang mendukung berkembangnya perikanan, pertanian, ekonomi kreatif yang terintegrasi dengan Koperasi dan Usaha Mikro hingga level desa untuk mempercepat penanggulangan kemiskinan 3. Implementasi kebijakan yang mendukung berkembangnya perikanan, pertanian, ekonomi kreatif yang terintegrasi dengan Koperasi dan Usaha Mikro hingga level desa untuk mempercepat penanggulangan kemiskinan			50.000.000,00	DINAS PERIKANAN
	3.25.01.2.01.0008	Penyelenggaraan Walidata Pendukung Statistik Sektoral Daerah																		
			Jumlah Dokumen Hasil Penyelenggaraan Walidata Pendukung Statistik Sektoral Daerah				1 Dokumen	1 Dokumen	50.000.000,00	83.500.000,00	15.344.900,00	-34.655.100,00	Kab. Sidoarjo, Sidoarjo, Magersari	PENDAPATAN ASLI DAERAH (PAD)	Membangun dari desa dan dari bawah untuk pertumbuhan ekonomi, pemerataan ekonomi dan pemberantasan kemiskinan.	3. Implementasi kebijakan yang mendukung berkembangnya perikanan, pertanian, ekonomi kreatif yang terintegrasi dengan Koperasi dan Usaha Mikro hingga level desa untuk mempercepat penanggulangan kemiskinan 3. Implementasi kebijakan yang mendukung berkembangnya perikanan, pertanian, ekonomi kreatif yang terintegrasi dengan Koperasi dan Usaha Mikro hingga level desa untuk mempercepat penanggulangan kemiskinan			50.000.000,00	DINAS PERIKANAN
	3.25.01.2.01.0009	Pelaksanaan Pengumpulan Data Statistik Sektoral Daerah																		
			Jumlah Data Statistik Sektoral Daerah yang Telah Dikumpulkan dan Diperiksa Lingkup Perangkat Daerah				1 Data	1 Data	14.957.100,00	35.457.100,00	25.457.100,00	10.500.000,00	Kab. Sidoarjo, Sidoarjo, Magersari	PENDAPATAN ASLI DAERAH (PAD)	Membangun dari desa dan dari bawah untuk pertumbuhan ekonomi, pemerataan ekonomi dan pemberantasan kemiskinan.	3. Implementasi kebijakan yang mendukung berkembangnya perikanan, pertanian, ekonomi kreatif yang terintegrasi dengan Koperasi dan Usaha Mikro hingga level desa untuk mempercepat penanggulangan kemiskinan 3. Implementasi kebijakan yang mendukung berkembangnya perikanan, pertanian, ekonomi kreatif yang terintegrasi dengan Koperasi dan Usaha Mikro hingga level desa untuk mempercepat penanggulangan kemiskinan			15.000.000,00	DINAS PERIKANAN
	3.25.01.2.02	Administrasi Keuangan Perangkat Daerah	*Presentase Realisasi Anggaran PD*				90 %	90 %	4.664.169.501,00	6.176.599.394,00	6.081.161.019,00	1.416.991.518,00			Membangun dari desa dan dari bawah untuk pertumbuhan ekonomi, pemerataan ekonomi dan pemberantasan kemiskinan.	3. Implementasi kebijakan yang mendukung berkembangnya perikanan, pertanian, ekonomi kreatif yang terintegrasi dengan Koperasi dan Usaha Mikro hingga level desa untuk mempercepat penanggulangan kemiskinan 3. Implementasi kebijakan yang mendukung berkembangnya perikanan, pertanian, ekonomi kreatif yang terintegrasi dengan Koperasi dan Usaha Mikro hingga level desa untuk mempercepat penanggulangan kemiskinan	Aparatur		7.117.300.000,00	DINAS PERIKANAN

NO	KODE	URUSAN / BIDANG URUSAN / PROGRAM / KEGIATAN / SUB KEGIATAN	INDIKATOR PROGRAM / KEGIATAN / SUB KEGIATAN	TARGET AKHIR PERIODE RENSTRA OPD	REALISASI CAPAIAN RENJA OPD TAHUN 2023	PRAKIRAAN CAPAIAN TARGET RENJA OPD TAHUN 2024	CAPAIAN KINERJA DAN KERANGKA PENDANAAN										KELOMPOK SASARAN	PRAKIRAAN MAJU RENCANA TAHUN 2026		PERANGKAT DAERAH PENANGGUNG JAWAB
							TARGET 2025		PAGU INDIKATIF (Rp)			Bertambah/Berkurang (10-12)	LOKASI	SUMBER DANA	PRIORITAS			TARGET	PAGU INDIKATIF (Rp)	
							SEBELUM	SESUDAH	RKPD 2025	APBD 2025	RKPD PERUBAHAN 2025				NASIONAL	DAERAH				
1	2	3	4	5	6	7	8	9	10	11	12	13	14	15	16	17	18	19	20	21
	3.25.01.2.02.0001	Penyediaan Gaji dan Tunjangan ASN																		
			Jumlah Orang yang Menerima Gaji dan Tunjangan ASN				34 Orang/bulan	32 Orang/bulan	4.652.380.601,00	6.132.701.274,00	6.033.067.999,00	1.380.687.398,00	Kab. Sidoarjo, Semua Kecamatan, Semua Kel/Desa	PENDAPATAN ASLI DAERAH (PAD) DANA ALOKASI UMUM (DAU)	Membangun dari desa dan dari bawah untuk pertumbuhan ekonomi, pemerataan ekonomi dan pemberantasan kemiskinan.	3. Implementasi kebijakan yang mendukung berkembangnya perikanan, pertanian, ekonomi kreatif yang terintegrasi dengan Koperasi dan Usaha Mikro hingga level desa untuk mempercepat penanggulangan kemiskinan 3. Implementasi kebijakan yang mendukung berkembangnya perikanan, pertanian, ekonomi kreatif yang terintegrasi dengan Koperasi dan Usaha Mikro hingga level desa untuk mempercepat penanggulangan kemiskinan			7.100.000.000,00	DINAS PERIKANAN
	3.25.01.2.02.0002	Penyediaan Administrasi Pelaksanaan Tugas ASN																		
			Jumlah Dokumen Hasil Penyediaan Administrasi Pelaksanaan Tugas ASN				29 Dokumen	29 Dokumen	8.788.900,00	40.898.120,00	40.898.120,00	32.109.220,00	Kab. Sidoarjo, Semua Kecamatan, Semua Kel/Desa	PENDAPATAN ASLI DAERAH (PAD)	Membangun dari desa dan dari bawah untuk pertumbuhan ekonomi, pemerataan ekonomi dan pemberantasan kemiskinan.	3. Implementasi kebijakan yang mendukung berkembangnya perikanan, pertanian, ekonomi kreatif yang terintegrasi dengan Koperasi dan Usaha Mikro hingga level desa untuk mempercepat penanggulangan kemiskinan 3. Implementasi kebijakan yang mendukung berkembangnya perikanan, pertanian, ekonomi kreatif yang terintegrasi dengan Koperasi dan Usaha Mikro hingga level desa untuk mempercepat penanggulangan kemiskinan			2.300.000,00	DINAS PERIKANAN
	3.25.01.2.02.0007	Koordinasi dan Penyusunan Laporan Keuangan Bulanan/ Triwulanan/ Semesteran SKPD																		
			Jumlah Laporan Keuangan Bulanan/ Triwulanan/ Semesteran SKPD dan Laporan Koordinasi Penyusunan Laporan Keuangan Bulanan/Triwulanan/Semesteran SKPD				25 Laporan	25 Laporan	3.000.000,00	3.000.000,00	7.194.900,00	4.194.900,00	Kab. Sidoarjo, Semua Kecamatan, Semua Kel/Desa	PENDAPATAN ASLI DAERAH (PAD)	Membangun dari desa dan dari bawah untuk pertumbuhan ekonomi, pemerataan ekonomi dan pemberantasan kemiskinan.	3. Implementasi kebijakan yang mendukung berkembangnya perikanan, pertanian, ekonomi kreatif yang terintegrasi dengan Koperasi dan Usaha Mikro hingga level desa untuk mempercepat penanggulangan kemiskinan 3. Implementasi kebijakan yang mendukung berkembangnya perikanan, pertanian, ekonomi kreatif yang terintegrasi dengan Koperasi dan Usaha Mikro hingga level desa untuk mempercepat penanggulangan kemiskinan			15.000.000,00	DINAS PERIKANAN
	3.25.01.2.03	Administrasi Barang Milik Daerah pada Perangkat Daerah	*Persentase BMD SKPD yang Telah teregistrasi*				98 %	98 %	5.250.000,00	5.250.000,00	5.250.000,00	0,00			Membangun dari desa dan dari bawah untuk pertumbuhan ekonomi, pemerataan ekonomi dan pemberantasan kemiskinan.	3. Implementasi kebijakan yang mendukung berkembangnya perikanan, pertanian, ekonomi kreatif yang terintegrasi dengan Koperasi dan Usaha Mikro hingga level desa untuk mempercepat penanggulangan kemiskinan 3. Implementasi kebijakan yang mendukung berkembangnya perikanan, pertanian, ekonomi kreatif yang terintegrasi dengan Koperasi dan Usaha Mikro hingga level desa untuk mempercepat penanggulangan kemiskinan	Aparatur		15.000.000,00	DINAS PERIKANAN
	3.25.01.2.03.0006	Penatausahaan Barang Milik Daerah pada SKPD																		

NO	KODE	URUSAN / BIDANG URUSAN / PROGRAM / KEGIATAN / SUB KEGIATAN	INDIKATOR PROGRAM / KEGIATAN / SUB KEGIATAN	TARGET AKHIR PERIODE RENSTRA OPD	REALISASI CAPAIAN RENJA OPD TAHUN 2023	PRAKIRAAN CAPAIAN TARGET RENJA OPD TAHUN 2024	CAPAIAN KINERJA DAN KERANGKA PENDANAAN										KELOMPOK SASARAN	PRAKIRAAN MAJU RENCANA TAHUN 2026		PERANGKAT DAERAH PENANGGUNG JAWAB
							TARGET 2025		PAGU INDIKATIF (Rp)			Bertambah/Berkurang (10-12)	LOKASI	SUMBER DANA	PRIORITAS			TARGET	PAGU INDIKATIF (Rp)	
							SEBELUM	SESUDAH	RKPD 2025	APBD 2025	RKPD PERUBAHAN 2025				NASIONAL	DAERAH				
1	2	3	4	5	6	7	8	9	10	11	12	13	14	15	16	17	18	19	20	21
			Jumlah Laporan Penatausahaan Barang Milik Daerah pada SKPD				1 Laporan	1 Laporan	5.250.000,00	5.250.000,00	5.250.000,00	0,00	Kab. Sidoarjo, Semua Kecamatan, Semua Kel/Desa	PENDAPATAN ASLI DAERAH (PAD)	Membangun dari desa dan dari bawah untuk pertumbuhan ekonomi, pemerataan ekonomi dan pemberantasan kemiskinan.	3. Implementasi kebijakan yang mendukung berkembangnya perikanan, pertanian, ekonomi kreatif yang terintegrasi dengan Koperasi dan Usaha Mikro hingga level desa untuk mempercepat penanggulangan kemiskinan 3. Implementasi kebijakan yang mendukung berkembangnya perikanan, pertanian, ekonomi kreatif yang terintegrasi dengan Koperasi dan Usaha Mikro hingga level desa untuk mempercepat penanggulangan kemiskinan			15.000.000,00	DINAS PERIKANAN
	3.25.01.2.05	Administrasi Kepegawaian Perangkat Daerah	*Persentase ASN Berkinerja Baik Pada Perangkat Daerah*				98 %	98 %	28.400.000,00	36.400.000,00	48.650.000,00	20.250.000,00			Membangun dari desa dan dari bawah untuk pertumbuhan ekonomi, pemerataan ekonomi dan pemberantasan kemiskinan.	3. Implementasi kebijakan yang mendukung berkembangnya perikanan, pertanian, ekonomi kreatif yang terintegrasi dengan Koperasi dan Usaha Mikro hingga level desa untuk mempercepat penanggulangan kemiskinan 3. Implementasi kebijakan yang mendukung berkembangnya perikanan, pertanian, ekonomi kreatif yang terintegrasi dengan Koperasi dan Usaha Mikro hingga level desa untuk mempercepat penanggulangan kemiskinan	Aparatur		15.000.000,00	DINAS PERIKANAN
	3.25.01.2.05.0005	Monitoring, Evaluasi, dan Penilaian Kinerja Pegawai																		
			Jumlah Dokumen Monitoring, Evaluasi, dan Penilaian Kinerja Pegawai				1 Dokumen	1 Dokumen	28.400.000,00	36.400.000,00	48.650.000,00	20.250.000,00	Kab. Sidoarjo, Semua Kecamatan, Semua Kel/Desa	PENDAPATAN ASLI DAERAH (PAD)	Membangun dari desa dan dari bawah untuk pertumbuhan ekonomi, pemerataan ekonomi dan pemberantasan kemiskinan.	3. Implementasi kebijakan yang mendukung berkembangnya perikanan, pertanian, ekonomi kreatif yang terintegrasi dengan Koperasi dan Usaha Mikro hingga level desa untuk mempercepat penanggulangan kemiskinan 3. Implementasi kebijakan yang mendukung berkembangnya perikanan, pertanian, ekonomi kreatif yang terintegrasi dengan Koperasi dan Usaha Mikro hingga level desa untuk mempercepat penanggulangan kemiskinan			15.000.000,00	DINAS PERIKANAN
	3.25.01.2.06	Administrasi Umum Perangkat Daerah	*Nilai Survey Kepuasan Masyarakat (SKM)*				1 Laporan	1 Laporan	493.364.200,00	694.604.807,00	479.160.780,00	-14.203.420,00			Membangun dari desa dan dari bawah untuk pertumbuhan ekonomi, pemerataan ekonomi dan pemberantasan kemiskinan.	3. Implementasi kebijakan yang mendukung berkembangnya perikanan, pertanian, ekonomi kreatif yang terintegrasi dengan Koperasi dan Usaha Mikro hingga level desa untuk mempercepat penanggulangan kemiskinan 3. Implementasi kebijakan yang mendukung berkembangnya perikanan, pertanian, ekonomi kreatif yang terintegrasi dengan Koperasi dan Usaha Mikro hingga level desa untuk mempercepat penanggulangan kemiskinan	Aparatur		1.635.000.000,00	DINAS PERIKANAN
	3.25.01.2.06.0001	Penyediaan Komponen Instalasi Listrik/Penerangan Bangunan Kantor																		
			Jumlah Paket Komponen Instalasi Listrik/Penerangan Bangunan Kantor yang Disediakan				1 Paket	1 Paket	1.569.600,00	1.569.600,00	1.569.600,00	0,00	Kab. Sidoarjo, Semua Kecamatan, Semua Kel/Desa	PENDAPATAN ASLI DAERAH (PAD)	Membangun dari desa dan dari bawah untuk pertumbuhan ekonomi, pemerataan ekonomi dan pemberantasan kemiskinan.	3. Implementasi kebijakan yang mendukung berkembangnya perikanan, pertanian, ekonomi kreatif yang terintegrasi dengan Koperasi dan Usaha Mikro hingga level desa untuk mempercepat penanggulangan kemiskinan 3. Implementasi kebijakan yang mendukung berkembangnya perikanan, pertanian, ekonomi kreatif yang terintegrasi dengan Koperasi dan Usaha Mikro hingga level desa untuk mempercepat penanggulangan kemiskinan			15.000.000,00	DINAS PERIKANAN

NO	KODE	URUSAN / BIDANG URUSAN / PROGRAM / KEGIATAN / SUB KEGIATAN	INDIKATOR PROGRAM / KEGIATAN / SUB KEGIATAN	TARGET AKHIR PERIODE RENSTRA OPD	REALISASI CAPAIAN RENJA OPD TAHUN 2023	PRAKIRAAN CAPAIAN TARGET RENJA OPD TAHUN 2024	CAPAIAN KINERJA DAN KERANGKA PENDANAAN										KELOMPOK SASARAN	PRAKIRAAN MAJU RENCANA TAHUN 2026		PERANGKAT DAERAH PENANGGUNG JAWAB
							TARGET 2025		PAGU INDIKATIF (Rp)			Bertambah/Berkurang (10-12)	LOKASI	SUMBER DANA	PRIORITAS			TARGET	PAGU INDIKATIF (Rp)	
							SEBELUM	SESUDAH	RKPD 2025	APBD 2025	RKPD PERUBAHAN 2025				NASIONAL	DAERAH				
1	2	3	4	5	6	7	8	9	10	11	12	13	14	15	16	17	18	19	20	21
	3.25.01.2.06.0004	Penyediaan Bahan Logistik Kantor																		
			Jumlah Paket Bahan Logistik Kantor yang Disediakan				1 Paket	1 Paket	165.000.000,00	215.000.000,00	215.000.000,00	50.000.000,00	Kab. Sidoarjo, Semua Kecamatan, Semua Kel/Desa	PENDAPATAN ASLI DAERAH (PAD)	Membangun dari desa dan dari bawah untuk pertumbuhan ekonomi, pemerataan ekonomi dan pemberantasan kemiskinan.	3. Implementasi kebijakan yang mendukung berkembangnya perikanan, pertanian, ekonomi kreatif yang terintegrasi dengan Koperasi dan Usaha Mikro hingga level desa untuk mempercepat penanggulangan kemiskinan 3. Implementasi kebijakan yang mendukung berkembangnya perikanan, pertanian, ekonomi kreatif yang terintegrasi dengan Koperasi dan Usaha Mikro hingga level desa untuk mempercepat penanggulangan kemiskinan			360.000.000,00	DINAS PERIKANAN
	3.25.01.2.06.0005	Penyediaan Barang Cetakan dan Penggandaan																		
			Jumlah Paket Barang Cetakan dan Penggandaan yang Disediakan				1 Paket	1 Paket	4.827.100,00	4.827.100,00	6.927.100,00	2.100.000,00	Kab. Sidoarjo, Semua Kecamatan, Semua Kel/Desa	PENDAPATAN ASLI DAERAH (PAD)	Membangun dari desa dan dari bawah untuk pertumbuhan ekonomi, pemerataan ekonomi dan pemberantasan kemiskinan.	3. Implementasi kebijakan yang mendukung berkembangnya perikanan, pertanian, ekonomi kreatif yang terintegrasi dengan Koperasi dan Usaha Mikro hingga level desa untuk mempercepat penanggulangan kemiskinan 3. Implementasi kebijakan yang mendukung berkembangnya perikanan, pertanian, ekonomi kreatif yang terintegrasi dengan Koperasi dan Usaha Mikro hingga level desa untuk mempercepat penanggulangan kemiskinan			15.000.000,00	DINAS PERIKANAN
	3.25.01.2.06.0006	Penyediaan Bahan Bacaan dan Peraturan Perundang-undangan																		
			Jumlah Dokumen Bahan Bacaan dan Peraturan Perundang-Undangan yang Disediakan				1 Dokumen	1 Dokumen	2.940.000,00	3.000.000,00	3.000.000,00	60.000,00	Kab. Sidoarjo, Semua Kecamatan, Semua Kel/Desa	PENDAPATAN ASLI DAERAH (PAD)	Membangun dari desa dan dari bawah untuk pertumbuhan ekonomi, pemerataan ekonomi dan pemberantasan kemiskinan.	3. Implementasi kebijakan yang mendukung berkembangnya perikanan, pertanian, ekonomi kreatif yang terintegrasi dengan Koperasi dan Usaha Mikro hingga level desa untuk mempercepat penanggulangan kemiskinan 3. Implementasi kebijakan yang mendukung berkembangnya perikanan, pertanian, ekonomi kreatif yang terintegrasi dengan Koperasi dan Usaha Mikro hingga level desa untuk mempercepat penanggulangan kemiskinan			15.000.000,00	DINAS PERIKANAN
	3.25.01.2.06.0007	Penyediaan Bahan/Material																		
			Jumlah Paket Bahan/Material yang Disediakan				1 Paket	1 Paket	2.572.400,00	2.572.400,00	2.572.400,00	0,00	Kab. Sidoarjo, Semua Kecamatan, Semua Kel/Desa	PENDAPATAN ASLI DAERAH (PAD)	Membangun dari desa dan dari bawah untuk pertumbuhan ekonomi, pemerataan ekonomi dan pemberantasan kemiskinan.	3. Implementasi kebijakan yang mendukung berkembangnya perikanan, pertanian, ekonomi kreatif yang terintegrasi dengan Koperasi dan Usaha Mikro hingga level desa untuk mempercepat penanggulangan kemiskinan 3. Implementasi kebijakan yang mendukung berkembangnya perikanan, pertanian, ekonomi kreatif yang terintegrasi dengan Koperasi dan Usaha Mikro hingga level desa untuk mempercepat penanggulangan kemiskinan			15.000.000,00	DINAS PERIKANAN
	3.25.01.2.06.0008	Fasilitasi Kunjungan Tamu																		

NO	KODE	URUSAN / BIDANG URUSAN / PROGRAM / KEGIATAN / SUB KEGIATAN	INDIKATOR PROGRAM / KEGIATAN / SUB KEGIATAN	TARGET AKHIR PERIODE RENSTRA OPD	REALISASI CAPAIAN RENJA OPD TAHUN 2023	PRAKIRAAN CAPAIAN TARGET RENJA OPD TAHUN 2024	CAPAIAN KINERJA DAN KERANGKA PENDANAAN										KELOMPOK SASARAN	PRAKIRAAN MAJU RENCANA TAHUN 2026		PERANGKAT DAERAH PENANGGUNG JAWAB
							TARGET 2025		PAGU INDIKATIF (Rp)			Bertambah/Berkurang (10-12)	LOKASI	SUMBER DANA	PRIORITAS			TARGET	PAGU INDIKATIF (Rp)	
							SEBELUM	SESUDAH	RKPD 2025	APBD 2025	RKPD PERUBAHAN 2025				NASIONAL	DAERAH				
1	2	3	4	5	6	7	8	9	10	11	12	13	14	15	16	17	18	19	20	21
			Jumlah Laporan Fasilitasi Kunjungan Tamu				1 Laporan	1 Laporan	592.000,00	3.217.000,00	17.847.000,00	17.255.000,00	Kab. Sidoarjo, Semua Kecamatan, Semua Kel/Desa	PENDAPATAN ASLI DAERAH (PAD)	Membangun dari desa dan dari bawah untuk pertumbuhan ekonomi, pemerataan ekonomi dan pemberantasan kemiskinan.	3. Implementasi kebijakan yang mendukung berkembangnya perikanan, pertanian, ekonomi kreatif yang terintegrasi dengan Koperasi dan Usaha Mikro hingga level desa untuk mempercepat penanggulangan kemiskinan 3. Implementasi kebijakan yang mendukung berkembangnya perikanan, pertanian, ekonomi kreatif yang terintegrasi dengan Koperasi dan Usaha Mikro hingga level desa untuk mempercepat penanggulangan kemiskinan			15.000.000,00	DINAS PERIKANAN
	3.25.01.2.06.0009	Penyelenggaraan Rapat Koordinasi dan Konsultasi SKPD																		
			Jumlah Laporan Penyelenggaraan Rapat Koordinasi dan Konsultasi SKPD				1 Laporan	1 Laporan	315.863.100,00	464.418.707,00	232.244.680,00	-83.618.420,00	Kab. Sidoarjo, Semua Kecamatan, Semua Kel/Desa	PENDAPATAN ASLI DAERAH (PAD)	Membangun dari desa dan dari bawah untuk pertumbuhan ekonomi, pemerataan ekonomi dan pemberantasan kemiskinan.	3. Implementasi kebijakan yang mendukung berkembangnya perikanan, pertanian, ekonomi kreatif yang terintegrasi dengan Koperasi dan Usaha Mikro hingga level desa untuk mempercepat penanggulangan kemiskinan 3. Implementasi kebijakan yang mendukung berkembangnya perikanan, pertanian, ekonomi kreatif yang terintegrasi dengan Koperasi dan Usaha Mikro hingga level desa untuk mempercepat penanggulangan kemiskinan			1.200.000.000,00	DINAS PERIKANAN
	3.25.01.2.07	Pengadaan Barang Milik Daerah Penunjang Urusan Pemerintah Daerah	*Jumlah dan jenis BMD yang diadakan*				1 Laporan	1 Laporan	27.713.000,00	202.205.716,00	196.344.716,00	168.631.716,00			Membangun dari desa dan dari bawah untuk pertumbuhan ekonomi, pemerataan ekonomi dan pemberantasan kemiskinan.	3. Implementasi kebijakan yang mendukung berkembangnya perikanan, pertanian, ekonomi kreatif yang terintegrasi dengan Koperasi dan Usaha Mikro hingga level desa untuk mempercepat penanggulangan kemiskinan 3. Implementasi kebijakan yang mendukung berkembangnya perikanan, pertanian, ekonomi kreatif yang terintegrasi dengan Koperasi dan Usaha Mikro hingga level desa untuk mempercepat penanggulangan kemiskinan	Aparatur		65.000.000,00	DINAS PERIKANAN
	3.25.01.2.07.0005	Pengadaan Mebel																		
			Jumlah Paket Mebel yang Disediakan				1 Unit	1 Unit	3.199.000,00	121.643.816,00	135.694.816,00	132.495.816,00	Kab. Sidoarjo, Semua Kecamatan, Semua Kel/Desa	PENDAPATAN ASLI DAERAH (PAD)	Membangun dari desa dan dari bawah untuk pertumbuhan ekonomi, pemerataan ekonomi dan pemberantasan kemiskinan.	3. Implementasi kebijakan yang mendukung berkembangnya perikanan, pertanian, ekonomi kreatif yang terintegrasi dengan Koperasi dan Usaha Mikro hingga level desa untuk mempercepat penanggulangan kemiskinan 3. Implementasi kebijakan yang mendukung berkembangnya perikanan, pertanian, ekonomi kreatif yang terintegrasi dengan Koperasi dan Usaha Mikro hingga level desa untuk mempercepat penanggulangan kemiskinan			15.000.000,00	DINAS PERIKANAN
	3.25.01.2.07.0006	Pengadaan Peralatan dan Mesin Lainnya																		
			Jumlah Unit Peralatan dan Mesin Lainnya yang Disediakan				1 Unit	1 Unit	24.514.000,00	80.561.900,00	60.649.900,00	36.135.900,00	Kab. Sidoarjo, Semua Kecamatan, Semua Kel/Desa	PENDAPATAN ASLI DAERAH (PAD)	Membangun dari desa dan dari bawah untuk pertumbuhan ekonomi, pemerataan ekonomi dan pemberantasan kemiskinan.	3. Implementasi kebijakan yang mendukung berkembangnya perikanan, pertanian, ekonomi kreatif yang terintegrasi dengan Koperasi dan Usaha Mikro hingga level desa untuk mempercepat penanggulangan kemiskinan 3. Implementasi kebijakan yang mendukung berkembangnya perikanan, pertanian, ekonomi kreatif yang terintegrasi dengan Koperasi dan Usaha Mikro hingga level desa untuk mempercepat penanggulangan kemiskinan			50.000.000,00	DINAS PERIKANAN

NO	KODE	URUSAN / BIDANG URUSAN / PROGRAM / KEGIATAN / SUB KEGIATAN	INDIKATOR PROGRAM / KEGIATAN / SUB KEGIATAN	TARGET AKHIR PERIODE RENSTRA OPD	REALISASI CAPAIAN RENJA OPD TAHUN 2023	PRAKIRAAN CAPAIAN TARGET RENJA OPD TAHUN 2024	CAPAIAN KINERJA DAN KERANGKA PENDANAAN										KELOMPOK SASARAN	PRAKIRAAN MAJU RENCANA TAHUN 2026		PERANGKAT DAERAH PENANGGUNG JAWAB
							TARGET 2025		PAGU INDIKATIF (Rp)			Bertambah/Berkurang (10-12)	LOKASI	SUMBER DANA	PRIORITAS			TARGET	PAGU INDIKATIF (Rp)	
							SEBELUM	SESUDAH	RKPD 2025	APBD 2025	RKPD PERUBAHAN 2025				NASIONAL	DAERAH				
1	2	3	4	5	6	7	8	9	10	11	12	13	14	15	16	17	18	19	20	21
	3.25.01.2.08	Penyediaan Jasa Penunjang Urusan Pemerintahan Daerah	*Persentase terpenuhinya jasa penunjang perkantoran*				100 %	100 %	1.612.300.932,00	794.892.908,00	794.893.108,00	-817.407.824,00			Membangun dari desa dan dari bawah untuk pertumbuhan ekonomi, pemerataan ekonomi dan pemberantasan kemiskinan.	3. Implementasi kebijakan yang mendukung berkembangnya perikanan, pertanian, ekonomi kreatif yang terintegrasi dengan Koperasi dan Usaha Mikro hingga level desa untuk mempercepat penanggulangan kemiskinan 3. Implementasi kebijakan yang mendukung berkembangnya perikanan, pertanian, ekonomi kreatif yang terintegrasi dengan Koperasi dan Usaha Mikro hingga level desa untuk mempercepat penanggulangan kemiskinan	Aparatur		65.000.000,00	DINAS PERIKANAN
	3.25.01.2.08.0002	Penyediaan Jasa Komunikasi, Sumber Daya Air dan Listrik																		
			Jumlah Laporan Penyediaan Jasa Komunikasi, Sumber Daya Air dan Listrik yang Disediakan				1 Laporan	1 Laporan	201.559.332,00	266.464.908,00	266.465.108,00	64.905.776,00	Kab. Sidoarjo, Semua Kecamatan, Semua Kel/Desa	PENDAPATAN ASLI DAERAH (PAD)	Membangun dari desa dan dari bawah untuk pertumbuhan ekonomi, pemerataan ekonomi dan pemberantasan kemiskinan.	3. Implementasi kebijakan yang mendukung berkembangnya perikanan, pertanian, ekonomi kreatif yang terintegrasi dengan Koperasi dan Usaha Mikro hingga level desa untuk mempercepat penanggulangan kemiskinan 3. Implementasi kebijakan yang mendukung berkembangnya perikanan, pertanian, ekonomi kreatif yang terintegrasi dengan Koperasi dan Usaha Mikro hingga level desa untuk mempercepat penanggulangan kemiskinan			15.000.000,00	DINAS PERIKANAN
	3.25.01.2.08.0004	Penyediaan Jasa Pelayanan Umum Kantor																		
			Jumlah Laporan Penyediaan Jasa Pelayanan Umum Kantor yang Disediakan				1 Laporan	1 Laporan	1.410.741.600,00	528.428.000,00	528.428.000,00	-882.313.600,00	Kab. Sidoarjo, Semua Kecamatan, Semua Kel/Desa	PENDAPATAN ASLI DAERAH (PAD)	Membangun dari desa dan dari bawah untuk pertumbuhan ekonomi, pemerataan ekonomi dan pemberantasan kemiskinan.	3. Implementasi kebijakan yang mendukung berkembangnya perikanan, pertanian, ekonomi kreatif yang terintegrasi dengan Koperasi dan Usaha Mikro hingga level desa untuk mempercepat penanggulangan kemiskinan 3. Implementasi kebijakan yang mendukung berkembangnya perikanan, pertanian, ekonomi kreatif yang terintegrasi dengan Koperasi dan Usaha Mikro hingga level desa untuk mempercepat penanggulangan kemiskinan			50.000.000,00	DINAS PERIKANAN
	3.25.01.2.09	Pemeliharaan Barang Milik Daerah Penunjang Urusan Pemerintahan Daerah	*Jumlah barang milik daerah penunjang urusan pemerintahan daerah yang dilakukan pemeliharaan*				100 %	100 %	106.000.000,00	272.711.600,00	267.119.800,00	161.119.800,00			Membangun dari desa dan dari bawah untuk pertumbuhan ekonomi, pemerataan ekonomi dan pemberantasan kemiskinan.	3. Implementasi kebijakan yang mendukung berkembangnya perikanan, pertanian, ekonomi kreatif yang terintegrasi dengan Koperasi dan Usaha Mikro hingga level desa untuk mempercepat penanggulangan kemiskinan 3. Implementasi kebijakan yang mendukung berkembangnya perikanan, pertanian, ekonomi kreatif yang terintegrasi dengan Koperasi dan Usaha Mikro hingga level desa untuk mempercepat penanggulangan kemiskinan	Aparatur		1.256.900.000,00	DINAS PERIKANAN
	3.25.01.2.09.0001	Penyediaan Jasa Pemeliharaan, Biaya Pemeliharaan, dan Pajak Kendaraan Perorangan Dinas atau Kendaraan Dinas Jabatan																		
			Jumlah Kendaraan Perorangan Dinas atau Kendaraan Dinas Jabatan yang Dipelihara dan dibayarkan Pajaknya				1 Unit	5 Unit	60.500.000,00	61.411.600,00	49.411.600,00	-11.088.400,00	Kab. Sidoarjo, Semua Kecamatan, Semua Kel/Desa	PENDAPATAN ASLI DAERAH (PAD)	Membangun dari desa dan dari bawah untuk pertumbuhan ekonomi, pemerataan ekonomi dan pemberantasan kemiskinan.	3. Implementasi kebijakan yang mendukung berkembangnya perikanan, pertanian, ekonomi kreatif yang terintegrasi dengan Koperasi dan Usaha Mikro hingga level desa untuk mempercepat penanggulangan kemiskinan 3. Implementasi kebijakan yang mendukung berkembangnya perikanan, pertanian, ekonomi kreatif yang terintegrasi dengan Koperasi dan Usaha Mikro hingga level desa untuk mempercepat penanggulangan kemiskinan			2.300.000,00	DINAS PERIKANAN

NO	KODE	URUSAN / BIDANG URUSAN / PROGRAM / KEGIATAN / SUB KEGIATAN	INDIKATOR PROGRAM / KEGIATAN / SUB KEGIATAN	TARGET AKHIR PERIODE RENSTRA OPD	REALISASI CAPAIAN RENJA OPD TAHUN 2023	PRAKIRAAN CAPAIAN TARGET RENJA OPD TAHUN 2024	CAPAIAN KINERJA DAN KERANGKA PENDANAAN										KELOMPOK SASARAN	PRAKIRAAN MAJU RENCANA TAHUN 2026		PERANGKAT DAERAH PENANGGUNG JAWAB
							TARGET 2025		PAGU INDIKATIF (Rp)			Bertambah/Berkurang (10-12)	LOKASI	SUMBER DANA	PRIORITAS			TARGET	PAGU INDIKATIF (Rp)	
							SEBELUM	SESUDAH	RKPD 2025	APBD 2025	RKPD PERUBAHAN 2025				NASIONAL	DAERAH				
1	2	3	4	5	6	7	8	9	10	11	12	13	14	15	16	17	18	19	20	21
	3.25.01.2.09.0002	Penyediaan Jasa Pemeliharaan, Biaya Pemeliharaan, Pajak dan Perizinan Kendaraan Dinas Operasional atau Lapangan																		
			Jumlah Kendaraan Dinas Operasional atau Lapangan yang Dipelihara dan dibayarkan Pajak dan Perizinannya				1 Unit	1 Unit	30.000.000,00	20.000.000,00	20.000.000,00	-10.000.000,00	Kab. Sidoarjo, Semua Kecamatan, Semua Kel/Desa	PENDAPATAN ASLI DAERAH (PAD)	Membangun dari desa dan dari bawah untuk pertumbuhan ekonomi, pemerataan ekonomi dan pemberantasan kemiskinan.	3. Implementasi kebijakan yang mendukung berkembangnya perikanan, pertanian, ekonomi kreatif yang terintegrasi dengan Koperasi dan Usaha Mikro hingga level desa untuk mempercepat penanggulangan kemiskinan 3. Implementasi kebijakan yang mendukung berkembangnya perikanan, pertanian, ekonomi kreatif yang terintegrasi dengan Koperasi dan Usaha Mikro hingga level desa untuk mempercepat penanggulangan kemiskinan			2.300.000,00	DINAS PERIKANAN
	3.25.01.2.09.0006	Pemeliharaan Peralatan dan Mesin Lainnya																		
			Jumlah Peralatan dan Mesin Lainnya yang Dipelihara				1 Unit	4 Unit	12.500.000,00	15.500.000,00	21.500.000,00	9.000.000,00	Kab. Sidoarjo, Semua Kecamatan, Semua Kel/Desa	PENDAPATAN ASLI DAERAH (PAD)	Membangun dari desa dan dari bawah untuk pertumbuhan ekonomi, pemerataan ekonomi dan pemberantasan kemiskinan.	3. Implementasi kebijakan yang mendukung berkembangnya perikanan, pertanian, ekonomi kreatif yang terintegrasi dengan Koperasi dan Usaha Mikro hingga level desa untuk mempercepat penanggulangan kemiskinan 3. Implementasi kebijakan yang mendukung berkembangnya perikanan, pertanian, ekonomi kreatif yang terintegrasi dengan Koperasi dan Usaha Mikro hingga level desa untuk mempercepat penanggulangan kemiskinan			2.300.000,00	DINAS PERIKANAN
	3.25.01.2.09.0009	Pemeliharaan/Rehabilitasi Gedung Kantor dan Bangunan Lainnya																		
			Jumlah Gedung Kantor dan Bangunan Lainnya yang Dipelihara/Direhabilitasi				1 Unit	0 Unit	0,00	0,00	0,00	0,00	Kab. Sidoarjo, Semua Kecamatan, Semua Kel/Desa	PENDAPATAN ASLI DAERAH (PAD)	Membangun dari desa dan dari bawah untuk pertumbuhan ekonomi, pemerataan ekonomi dan pemberantasan kemiskinan.	3. Implementasi kebijakan yang mendukung berkembangnya perikanan, pertanian, ekonomi kreatif yang terintegrasi dengan Koperasi dan Usaha Mikro hingga level desa untuk mempercepat penanggulangan kemiskinan 3. Implementasi kebijakan yang mendukung berkembangnya perikanan, pertanian, ekonomi kreatif yang terintegrasi dengan Koperasi dan Usaha Mikro hingga level desa untuk mempercepat penanggulangan kemiskinan			1.200.000.000,00	DINAS PERIKANAN
	3.25.01.2.09.0011	Pemeliharaan/Rehabilitasi Sarana dan Prasarana Pendukung Gedung Kantor atau Bangunan Lainnya																		
			Jumlah Sarana dan Prasarana Pendukung Gedung Kantor atau Bangunan Lainnya yang Dipelihara/Direhabilitasi				1 Unit	1 Unit	3.000.000,00	175.800.000,00	176.208.200,00	173.208.200,00	Kab. Sidoarjo, Semua Kecamatan, Semua Kel/Desa	PENDAPATAN ASLI DAERAH (PAD)	Membangun dari desa dan dari bawah untuk pertumbuhan ekonomi, pemerataan ekonomi dan pemberantasan kemiskinan.	3. Implementasi kebijakan yang mendukung berkembangnya perikanan, pertanian, ekonomi kreatif yang terintegrasi dengan Koperasi dan Usaha Mikro hingga level desa untuk mempercepat penanggulangan kemiskinan 3. Implementasi kebijakan yang mendukung berkembangnya perikanan, pertanian, ekonomi kreatif yang terintegrasi dengan Koperasi dan Usaha Mikro hingga level desa untuk mempercepat penanggulangan kemiskinan			50.000.000,00	DINAS PERIKANAN
2.	**3.25.03**	**PROGRAM PENGELOLAAN PERIKANAN TANGKAP**	**Jumlah produksi perikanan laut Jumlah produksi perairan umum daratan (PUD)**				**15.885 564 ton ton**	**15.885 564 ton ton**	**237.402.260,00**	**606.323.840,00**	**483.965.727,00**	**128.597.740,00**							**366.000.000,00**	

NO	KODE	URUSAN / BIDANG URUSAN / PROGRAM / KEGIATAN / SUB KEGIATAN	INDIKATOR PROGRAM / KEGIATAN / SUB KEGIATAN	TARGET AKHIR PERIODE RENSTRA OPD	REALISASI CAPAIAN RENJA OPD TAHUN 2023	PRAKIRAAN CAPAIAN TARGET RENJA OPD TAHUN 2024	CAPAIAN KINERJA DAN KERANGKA PENDANAAN										KELOMPOK SASARAN	PRAKIRAAN MAJU RENCANA TAHUN 2026		PERANGKAT DAERAH PENANGGUNG JAWAB
							TARGET 2025		PAGU INDIKATIF (Rp)			Bertambah/Berkurang (10-12)	LOKASI	SUMBER DANA	PRIORITAS			TARGET	PAGU INDIKATIF (Rp)	
							SEBELUM	SESUDAH	RKPD 2025	APBD 2025	RKPD PERUBAHAN 2025				NASIONAL	DAERAH				
1	2	3	4	5	6	7	8	9	10	11	12	13	14	15	16	17	18	19	20	21
	3.25.03.2.01	Pengelolaan Penangkapan Ikan di Wilayah Sungai, Danau, Waduk, Rawa, dan Genangan Air Lainnya yang Dapat Diusahakan dalam 1 (Satu) Daerah Kabupaten/ Kota	*Jumlah fasilitasi Pengelolaan Penangkapan Ikan yang Disediakan*				15.885 ton 564 ton	2 Unit	75.576.920,00	264.888.920,00	230.403.920,00	154.827.000,00			Membangun dari desa dan dari bawah untuk pertumbuhan ekonomi, pemerataan ekonomi dan pemberantasan kemiskinan.	3. Implementasi kebijakan yang mendukung berkembangnya perikanan, pertanian, ekonomi kreatif yang terintegrasi dengan Koperasi dan Usaha Mikro hingga level desa untuk mempercepat penanggulangan kemiskinan 3. Implementasi kebijakan yang mendukung berkembangnya perikanan, pertanian, ekonomi kreatif yang terintegrasi dengan Koperasi dan Usaha Mikro hingga level desa untuk mempercepat penanggulangan kemiskinan	Nelayan		256.000.000,00	DINAS PERIKANAN
	3.25.03.2.01.0001	Penyediaan Data dan Informasi Sumber Daya Ikan																		
			Jumlah Data dan Informasi Sumber Daya Ikan di Perairan Darat dalam Satu Kabupaten/Kota yang Tersedia				4 Dokumen	4 Dokumen	47.787.920,00	60.787.920,00	39.112.920,00	-8.675.000,00	Semua Kota/Kab, Semua Kecamatan, Semua Kel/Desa Kab. Sidoarjo, Semua Kecamatan, Semua Kel/Desa	PENDAPATAN ASLI DAERAH (PAD)	Membangun dari desa dan dari bawah untuk pertumbuhan ekonomi, pemerataan ekonomi dan pemberantasan kemiskinan.	3. Implementasi kebijakan yang mendukung berkembangnya perikanan, pertanian, ekonomi kreatif yang terintegrasi dengan Koperasi dan Usaha Mikro hingga level desa untuk mempercepat penanggulangan kemiskinan 3. Implementasi kebijakan yang mendukung berkembangnya perikanan, pertanian, ekonomi kreatif yang terintegrasi dengan Koperasi dan Usaha Mikro hingga level desa untuk mempercepat penanggulangan kemiskinan			76.000.000,00	DINAS PERIKANAN
	3.25.03.2.01.0002	Penyediaan Prasarana Usaha Perikanan Tangkap																		
			Jumlah Prasarana Usaha Perikanan Tangkap yang Tersedia				1 Unit	1 Unit	27.789.000,00	204.101.000,00	191.291.000,00	163.502.000,00	Semua Kota/Kab, Semua Kecamatan, Semua Kel/Desa Kab. Sidoarjo, Semua Kecamatan, Semua Kel/Desa	PENDAPATAN ASLI DAERAH (PAD)	Membangun dari desa dan dari bawah untuk pertumbuhan ekonomi, pemerataan ekonomi dan pemberantasan kemiskinan.	3. Implementasi kebijakan yang mendukung berkembangnya perikanan, pertanian, ekonomi kreatif yang terintegrasi dengan Koperasi dan Usaha Mikro hingga level desa untuk mempercepat penanggulangan kemiskinan 3. Implementasi kebijakan yang mendukung berkembangnya perikanan, pertanian, ekonomi kreatif yang terintegrasi dengan Koperasi dan Usaha Mikro hingga level desa untuk mempercepat penanggulangan kemiskinan			180.000.000,00	DINAS PERIKANAN
	3.25.03.2.02	Pemberdayaan Nelayan Kecil dalam Daerah Kabupaten/Kota	*Prosentase nelayan kecil yang menerapkan pembinaan/pelatihan*				30 %	10 %	161.825.340,00	341.434.920,00	253.561.807,00	91.736.467,00			Membangun dari desa dan dari bawah untuk pertumbuhan ekonomi, pemerataan ekonomi dan pemberantasan kemiskinan.	3. Implementasi kebijakan yang mendukung berkembangnya perikanan, pertanian, ekonomi kreatif yang terintegrasi dengan Koperasi dan Usaha Mikro hingga level desa untuk mempercepat penanggulangan kemiskinan 3. Implementasi kebijakan yang mendukung berkembangnya perikanan, pertanian, ekonomi kreatif yang terintegrasi dengan Koperasi dan Usaha Mikro hingga level desa untuk mempercepat penanggulangan kemiskinan	Nelayan		110.000.000,00	DINAS PERIKANAN
	3.25.03.2.02.0001	Pengembangan Kapasitas Nelayan Kecil																		
			Jumlah Nelayan Kecil yang Meningkat Kapasitasnya				60 Orang	60 Orang	161.825.340,00	341.434.920,00	253.561.807,00	91.736.467,00	Kab. Sidoarjo, Semua Kecamatan, Semua Kel/Desa	PENDAPATAN ASLI DAERAH (PAD)	Membangun dari desa dan dari bawah untuk pertumbuhan ekonomi, pemerataan ekonomi dan pemberantasan kemiskinan.	3. Implementasi kebijakan yang mendukung berkembangnya perikanan, pertanian, ekonomi kreatif yang terintegrasi dengan Koperasi dan Usaha Mikro hingga level desa untuk mempercepat penanggulangan kemiskinan 3. Implementasi kebijakan yang mendukung berkembangnya perikanan, pertanian, ekonomi kreatif yang terintegrasi dengan Koperasi dan Usaha Mikro hingga level desa untuk mempercepat penanggulangan kemiskinan			110.000.000,00	DINAS PERIKANAN

NO	KODE	URUSAN / BIDANG URUSAN / PROGRAM / KEGIATAN / SUB KEGIATAN	INDIKATOR PROGRAM / KEGIATAN / SUB KEGIATAN	TARGET AKHIR PERIODE RENSTRA OPD	REALISASI CAPAIAN RENJA OPD TAHUN 2023	PRAKIRAAN CAPAIAN TARGET RENJA OPD TAHUN 2024	CAPAIAN KINERJA DAN KERANGKA PENDANAAN										KELOMPOK SASARAN	PRAKIRAAN MAJU RENCANA TAHUN 2026		PERANGKAT DAERAH PENANGGUNG JAWAB
							TARGET 2025		PAGU INDIKATIF (Rp)			Bertambah/Berkurang (10-12)	LOKASI	SUMBER DANA	PRIORITAS			TARGET	PAGU INDIKATIF (Rp)	
							SEBELUM	SESUDAH	RKPD 2025	APBD 2025	RKPD PERUBAHAN 2025				NASIONAL	DAERAH				
1	2	3	4	5	6	7	8	9	10	11	12	13	14	15	16	17	18	19	20	21
3.	**3.25.04**	**PROGRAM PENGELOLAAN PERIKANAN BUDIDAYA**	**Jumlah produksi perikanan budidaya air tawar Jumlah produksi perikanan budidaya air payau**				**2393010977042755 Kg Kg**	**2393010977042755 Kg Kg**	**8.537.865.381,00**	**14.679.538.422,00**	**13.503.921.563,00**	**11.885.348.184,00**							**20.423.213.565,00**	
	3.25.04.2.02	Pemberdayaan Pembudi Daya Ikan Kecil	*Jumlah kelompok pembudidaya ikan yang menerapkan hasil pelatihan Jumlah pembudidaya ikan yang direkomendasikan untuk mendapat sertifikat CBIB*				5 kelompok 8 orang	5 kelompok 8 orang	1.429.548.861,00	5.041.815.540,00	3.815.247.493,00	2.385.698.632,00			Membangun dari desa dan dari bawah untuk pertumbuhan ekonomi, pemerataan ekonomi dan pemberantasan kemiskinan.	3. Implementasi kebijakan yang mendukung berkembangnya perikanan, pertanian, ekonomi kreatif yang terintegrasi dengan Koperasi dan Usaha Mikro hingga level desa untuk mempercepat penanggulangan kemiskinan 3. Implementasi kebijakan yang mendukung berkembangnya perikanan, pertanian, ekonomi kreatif yang terintegrasi dengan Koperasi dan Usaha Mikro hingga level desa untuk mempercepat penanggulangan kemiskinan	Pembudidaya		50.000.000,00	DINAS PERIKANAN
	3.25.04.2.02.0001	Pengembangan Kapasitas Pembudi Daya Ikan Kecil																		
			Jumlah Kelompok Pembudi Daya Ikan Kecil yang Mengikuti Pengembangan Kapasitas				10 Kelompok	10 Kelompok	1.143.986.182,00	4.942.979.139,00	3.735.569.287,00	2.591.583.105,00	Kab. Sidoarjo, Semua Kecamatan, Semua Kel/Desa	PENDAPATAN ASLI DAERAH (PAD)	Membangun dari desa dan dari bawah untuk pertumbuhan ekonomi, pemerataan ekonomi dan pemberantasan kemiskinan.	3. Implementasi kebijakan yang mendukung berkembangnya perikanan, pertanian, ekonomi kreatif yang terintegrasi dengan Koperasi dan Usaha Mikro hingga level desa untuk mempercepat penanggulangan kemiskinan 3. Implementasi kebijakan yang mendukung berkembangnya perikanan, pertanian, ekonomi kreatif yang terintegrasi dengan Koperasi dan Usaha Mikro hingga level desa untuk mempercepat penanggulangan kemiskinan			0,00	DINAS PERIKANAN
	3.25.04.2.02.0002	Pelaksanaan Fasilitasi Pembentukan dan Pengembangan Kelembagaan Pembudi Daya Ikan Kecil																		
			Jumlah Kelompok Pembudi Daya Ikan Kecil yang Mengikuti Pembentukan dan Pengembangan Kelembagaan				4 Kelompok	4 Kelompok	247.003.502,00	98.801.401,00	79.678.206,00	-167.325.296,00	Kab. Sidoarjo, Semua Kecamatan, Semua Kel/Desa	PENDAPATAN ASLI DAERAH (PAD)	Membangun dari desa dan dari bawah untuk pertumbuhan ekonomi, pemerataan ekonomi dan pemberantasan kemiskinan.	3. Implementasi kebijakan yang mendukung berkembangnya perikanan, pertanian, ekonomi kreatif yang terintegrasi dengan Koperasi dan Usaha Mikro hingga level desa untuk mempercepat penanggulangan kemiskinan 3. Implementasi kebijakan yang mendukung berkembangnya perikanan, pertanian, ekonomi kreatif yang terintegrasi dengan Koperasi dan Usaha Mikro hingga level desa untuk mempercepat penanggulangan kemiskinan			0,00	DINAS PERIKANAN
	3.25.04.2.02.0003	Pelaksanaan Fasilitasi Bantuan Pendanaan, Bantuan Pembiayaan, Kemitraan Usaha																		
			Jumlah Kelompok Usaha yang terfasilitasi Bantuan Pendanaan, Bantuan Pembiayaan, Kemitraan Usahanya				4 Kelompok	0 Kelompok	38.559.177,00	35.000,00	0,00	-38.559.177,00	Kab. Sidoarjo, Semua Kecamatan, Semua Kel/Desa	PENDAPATAN ASLI DAERAH (PAD)	Membangun dari desa dan dari bawah untuk pertumbuhan ekonomi, pemerataan ekonomi dan pemberantasan kemiskinan.	3. Implementasi kebijakan yang mendukung berkembangnya perikanan, pertanian, ekonomi kreatif yang terintegrasi dengan Koperasi dan Usaha Mikro hingga level desa untuk mempercepat penanggulangan kemiskinan 3. Implementasi kebijakan yang mendukung berkembangnya perikanan, pertanian, ekonomi kreatif yang terintegrasi dengan Koperasi dan Usaha Mikro hingga level desa untuk mempercepat penanggulangan kemiskinan			50.000.000,00	DINAS PERIKANAN

NO	KODE	URUSAN / BIDANG URUSAN / PROGRAM / KEGIATAN / SUB KEGIATAN	INDIKATOR PROGRAM / KEGIATAN / SUB KEGIATAN	TARGET AKHIR PERIODE RENSTRA OPD	REALISASI CAPAIAN RENJA OPD TAHUN 2023	PRAKIRAAN CAPAIAN TARGET RENJA OPD TAHUN 2024	CAPAIAN KINERJA DAN KERANGKA PENDANAAN										KELOMPOK SASARAN	PRAKIRAAN MAJU RENCANA TAHUN 2026		PERANGKAT DAERAH PENANGGUNG JAWAB
							TARGET 2025		PAGU INDIKATIF (Rp)			Bertambah/Berkurang (10-12)	LOKASI	SUMBER DANA	PRIORITAS			TARGET	PAGU INDIKATIF (Rp)	
							SEBELUM	SESUDAH	RKPD 2025	APBD 2025	RKPD PERUBAHAN 2025				NASIONAL	DAERAH				
1	2	3	4	5	6	7	8	9	10	11	12	13	14	15	16	17	18	19	20	21
	3.25.04.2.03	Penerbitan Tanda Daftar bagi Pembudi Daya Ikan Kecil (TDPIK) dalam 1 (Satu) Daerah Kabupaten/Kota	*Jumlah Penerbitan Surat Tanda Daftar Izin Usaha Budidaya*				-	10 Rekomendasi	94.059.177,00	35.000,00	0,00	-94.059.177,00			Membangun dari desa dan dari bawah untuk pertumbuhan ekonomi, pemerataan ekonomi dan pemberantasan kemiskinan.	3. Implementasi kebijakan yang mendukung berkembangnya perikanan, pertanian, ekonomi kreatif yang terintegrasi dengan Koperasi dan Usaha Mikro hingga level desa untuk mempercepat penanggulangan kemiskinan 3. Implementasi kebijakan yang mendukung berkembangnya perikanan, pertanian, ekonomi kreatif yang terintegrasi dengan Koperasi dan Usaha Mikro hingga level desa untuk mempercepat penanggulangan kemiskinan	Pembudidaya		0,00	DINAS PERIKANAN
	3.25.04.2.03.0002	Pelayanan Penerbitan Tanda Daftar bagi Pembudi Dayaan Ikan Kecil (TDPIK) dalam 1 (Satu) Daerah Kabupaten/Kota																		
			Jumlah Rekomendasi Perizinan Berusaha bagi Pembudi Dayaan Ikan Kecil yang Menjadi Kewenangan Kabupaten/Kota				10 Rekomendasi	0 Rekomendasi	94.059.177,00	35.000,00	0,00	-94.059.177,00	Kab. Sidoarjo, Semua Kecamatan, Semua Kel/Desa	PENDAPATAN ASLI DAERAH (PAD)	Membangun dari desa dan dari bawah untuk pertumbuhan ekonomi, pemerataan ekonomi dan pemberantasan kemiskinan.	3. Implementasi kebijakan yang mendukung berkembangnya perikanan, pertanian, ekonomi kreatif yang terintegrasi dengan Koperasi dan Usaha Mikro hingga level desa untuk mempercepat penanggulangan kemiskinan 3. Implementasi kebijakan yang mendukung berkembangnya perikanan, pertanian, ekonomi kreatif yang terintegrasi dengan Koperasi dan Usaha Mikro hingga level desa untuk mempercepat penanggulangan kemiskinan			0,00	DINAS PERIKANAN
	3.25.04.2.04	Pengelolaan Pembudidayaan Ikan	*Jumlah benih yang terjual Presentase Hasil Pengujian Sampel yang Memenuhi Syarat Usaha Budidaya dan Bebas Residu*				153.000 ekor 2 Kali 9423 kg	12 Kali 153.000 ekor	7.014.257.343,00	9.637.687.882,00	9.688.674.070,00	2.674.416.727,00			-	3. Implementasi kebijakan yang mendukung berkembangnya perikanan, pertanian, ekonomi kreatif yang terintegrasi dengan Koperasi dan Usaha Mikro hingga level desa untuk mempercepat penanggulangan kemiskinan 3. Implementasi kebijakan yang mendukung berkembangnya perikanan, pertanian, ekonomi kreatif yang terintegrasi dengan Koperasi dan Usaha Mikro hingga level desa untuk mempercepat penanggulangan kemiskinan	Pembudidaya		20.373.213.565,00	DINAS PERIKANAN
	3.25.04.2.04.0001	Penyediaan Data dan Informasi Pembudidayaan Ikan dalam 1 (Satu) Daerah Kabupaten/Kota																		
			Jumlah Data dan Informasi Pembudidayaan Ikan dalam 1 (Satu) Daerah Kabupaten/Kota				1 Dokumen	0 Dokumen	46.619.642,00	35.000,00	0,00	-46.619.642,00	Semua Kota/Kab, Semua Kecamatan, Semua Kel/Desa	PENDAPATAN ASLI DAERAH (PAD)	-	3. Implementasi kebijakan yang mendukung berkembangnya perikanan, pertanian, ekonomi kreatif yang terintegrasi dengan Koperasi dan Usaha Mikro hingga level desa untuk mempercepat penanggulangan kemiskinan 3. Implementasi kebijakan yang mendukung berkembangnya perikanan, pertanian, ekonomi kreatif yang terintegrasi dengan Koperasi dan Usaha Mikro hingga level desa untuk mempercepat penanggulangan kemiskinan			0,00	DINAS PERIKANAN
	3.25.04.2.04.0002	Penyediaan Prasarana Pembudidayaan Ikan dalam 1 (Satu) Daerah Kabupaten/Kota																		
			Jumlah Prasarana Pembudidayaan Ikan dalam 1 (Satu) Daerah Kabupaten/Kota				50 Unit	44 Unit	6.268.880.000,00	8.577.228.500,00	8.628.408.500,00	2.359.528.500,00	Kab. Sidoarjo, Semua Kecamatan, Semua Kel/Desa	PENDAPATAN ASLI DAERAH (PAD)	-	3. Implementasi kebijakan yang mendukung berkembangnya perikanan, pertanian, ekonomi kreatif yang terintegrasi dengan Koperasi dan Usaha Mikro hingga level desa untuk mempercepat penanggulangan kemiskinan 3. Implementasi kebijakan yang mendukung berkembangnya perikanan, pertanian, ekonomi kreatif yang terintegrasi dengan Koperasi dan Usaha Mikro hingga level desa untuk mempercepat penanggulangan kemiskinan			20.373.213.565,00	DINAS PERIKANAN

NO	KODE	URUSAN / BIDANG URUSAN / PROGRAM / KEGIATAN / SUB KEGIATAN	INDIKATOR PROGRAM / KEGIATAN / SUB KEGIATAN	TARGET AKHIR PERIODE RENSTRA OPD	REALISASI CAPAIAN RENJA OPD TAHUN 2023	PRAKIRAAN CAPAIAN TARGET RENJA OPD TAHUN 2024	CAPAIAN KINERJA DAN KERANGKA PENDANAAN										KELOMPOK SASARAN	PRAKIRAAN MAJU RENCANA TAHUN 2026		PERANGKAT DAERAH PENANGGUNG JAWAB
							TARGET 2025		PAGU INDIKATIF (Rp)			Bertambah/Berkurang (10-12)	LOKASI	SUMBER DANA	PRIORITAS			TARGET	PAGU INDIKATIF (Rp)	
							SEBELUM	SESUDAH	RKPD 2025	APBD 2025	RKPD PERUBAHAN 2025				NASIONAL	DAERAH				
1	2	3	4	5	6	7	8	9	10	11	12	13	14	15	16	17	18	19	20	21
	3.25.04.2.04.0004	Pengelolaan Kesehatan Ikan dan Lingkungan Budidaya dalam 1 (Satu) Daerah Kabupaten/Kota																		
			Jumlah Hasil Ikan dan Lingkungan Budidaya dalam 1 (Satu) Daerah Kabupaten/Kota yang Teruji Melalui Pengelolaan Kesehatan Ikan				2 Dokumen	2 Dokumen	365.455.281,00	706.664.730,00	706.664.730,00	341.209.449,00	Kab. Sidoarjo, Semua Kecamatan, Semua Kel/Desa	PENDAPATAN ASLI DAERAH (PAD)	-	3. Implementasi kebijakan yang mendukung berkembangnya perikanan, pertanian, ekonomi kreatif yang terintegrasi dengan Koperasi dan Usaha Mikro hingga level desa untuk mempercepat penanggulangan kemiskinan 3. Implementasi kebijakan yang mendukung berkembangnya perikanan, pertanian, ekonomi kreatif yang terintegrasi dengan Koperasi dan Usaha Mikro hingga level desa untuk mempercepat penanggulangan kemiskinan			0,00	DINAS PERIKANAN
	3.25.04.2.04.0009	Penjaminan Ketersediaan Sarana Pembudidayaan Ikan dalam 1 (Satu) Daerah Kabupaten/Kota																		
			Jumlah Sarana Pembudidayaan Ikan dalam 1 (Satu) Daerah Kabupaten/Kota				1 Unit	1 Unit	189.230.743,00	264.217.452,00	264.093.640,00	74.862.897,00	Kab. Sidoarjo, Semua Kecamatan, Semua Kel/Desa	PENDAPATAN ASLI DAERAH (PAD)	-	3. Implementasi kebijakan yang mendukung berkembangnya perikanan, pertanian, ekonomi kreatif yang terintegrasi dengan Koperasi dan Usaha Mikro hingga level desa untuk mempercepat penanggulangan kemiskinan 3. Implementasi kebijakan yang mendukung berkembangnya perikanan, pertanian, ekonomi kreatif yang terintegrasi dengan Koperasi dan Usaha Mikro hingga level desa untuk mempercepat penanggulangan kemiskinan			0,00	DINAS PERIKANAN
	3.25.04.2.04.0010	Pembinaan dan Pemantauan Pembudidayaan Ikan di Darat																		
			Jumlah Pembudidaya yang Memperoleh Pembinaan dan Pemantauan Pembudidayaan Ikan di Darat				15 Unit	15 Unit	38.559.177,00	89.507.200,00	89.507.200,00	50.948.023,00	Kab. Sidoarjo, Semua Kecamatan, Semua Kel/Desa	PENDAPATAN ASLI DAERAH (PAD)	-	3. Implementasi kebijakan yang mendukung berkembangnya perikanan, pertanian, ekonomi kreatif yang terintegrasi dengan Koperasi dan Usaha Mikro hingga level desa untuk mempercepat penanggulangan kemiskinan 3. Implementasi kebijakan yang mendukung berkembangnya perikanan, pertanian, ekonomi kreatif yang terintegrasi dengan Koperasi dan Usaha Mikro hingga level desa untuk mempercepat penanggulangan kemiskinan			0,00	DINAS PERIKANAN
	3.25.04.2.04.0011	Perencanaan, dan Pengembangan Pemanfaatan Air untuk Pembudidayaan Ikan di Darat																		
			Jumlah Unit Usaha Pembudidayaan Ikan yang Memanfaatkan Air untuk Pembudidayaan Ikan				1 Unit	0 Unit	105.512.500,00	35.000,00	0,00	-105.512.500,00	Kab. Sidoarjo, Semua Kecamatan, Semua Kel/Desa	PENDAPATAN ASLI DAERAH (PAD)	-	3. Implementasi kebijakan yang mendukung berkembangnya perikanan, pertanian, ekonomi kreatif yang terintegrasi dengan Koperasi dan Usaha Mikro hingga level desa untuk mempercepat penanggulangan kemiskinan 3. Implementasi kebijakan yang mendukung berkembangnya perikanan, pertanian, ekonomi kreatif yang terintegrasi dengan Koperasi dan Usaha Mikro hingga level desa untuk mempercepat penanggulangan kemiskinan			0,00	DINAS PERIKANAN
4.	**3.25.05**	**PROGRAM PENGAWASAN SUMBER DAYA KELAUTAN DAN PERIKANAN**	**jumlah pelanggaran yang ditemukan di wilayah perairan**				**50 %**	**4 Pelanggaran**	**98.344.500,00**	**138.433.300,00**	**133.880.800,00**	**81.655.500,00**							**180.000.000,00**	
	3.25.05.2.01	Pengawasan Sumber Daya Perikanan di Wilayah Sungai, Danau, Waduk, Rawa, dan Genangan Air Lainnya yang Dapat Diusahakan Dalam Kabupaten/Kota	*Jumlah monev yang dilaksanakan di wilayah sungai* *Jumlah pokmaswas yang dibina/dilatih* *Jumlah sungai yang diawasi*				4 dokumen 4 kelompok 4 sungai	4 dokumen 4 kelompok 4 sungai	98.344.500,00	138.433.300,00	133.880.800,00	35.536.300,00			-	- -	Pokmaswas (Kelompok Masyarakat Pengawas)		180.000.000,00	DINAS PERIKANAN
	3.25.05.2.01.0009	Pembentukan Sumber Daya Manusia Pengawasan sumber daya perikanan																		
			Jumlah Sumber Daya Manusia Pengawasan Sumber daya perikanan yang dibentuk				4 Orang	4 Orang	98.344.500,00	138.433.300,00	133.880.800,00	35.536.300,00	Kab. Sidoarjo, Semua Kecamatan, Semua Kel/Desa	PENDAPATAN ASLI DAERAH (PAD)	-	- -			180.000.000,00	DINAS PERIKANAN
5.	**3.25.06**	**PROGRAM PENGOLAHAN DAN PEMASARAN HASIL PERIKANAN**	**Jumlah produksi olahan hasil perikanan**				**-**	**8645000 Kg**	**881.226.260,00**	**2.500.307.870,00**	**2.053.808.990,00**	**-881.226.260,00**							**0,00**	

NO	KODE	URUSAN / BIDANG URUSAN / PROGRAM / KEGIATAN / SUB KEGIATAN	INDIKATOR PROGRAM / KEGIATAN / SUB KEGIATAN	TARGET AKHIR PERIODE RENSTRA OPD	REALISASI CAPAIAN RENJA OPD TAHUN 2023	PRAKIRAAN CAPAIAN TARGET RENJA OPD TAHUN 2024	CAPAIAN KINERJA DAN KERANGKA PENDANAAN										KELOMPOK SASARAN	PRAKIRAAN MAJU RENCANA TAHUN 2026		PERANGKAT DAERAH PENANGGUNG JAWAB
							TARGET 2025		PAGU INDIKATIF (Rp)			Bertambah/Berkurang (10-12)	LOKASI	SUMBER DANA	PRIORITAS			TARGET	PAGU INDIKATIF (Rp)	
							SEBELUM	SESUDAH	RKPD 2025	APBD 2025	RKPD PERUBAHAN 2025				NASIONAL	DAERAH				
1	2	3	4	5	6	7	8	9	10	11	12	13	14	15	16	17	18	19	20	21
	3.25.06.2.01	Penerbitan Tanda Daftar Usaha Pengolahan Hasil Perikanan bagi Usaha Skala Mikro dan Kecil	*jumlah SKAI yang diterbitkan*				24 berkas 52 berkas	90 berkas	68.641.850,00	24.948.450,00	25.648.450,00	-42.993.400,00			Membangun dari desa dan dari bawah untuk pertumbuhan ekonomi, pemerataan ekonomi dan pemberantasan kemiskinan.	3. Implementasi kebijakan yang mendukung berkembangnya perikanan, pertanian, ekonomi kreatif yang terintegrasi dengan Koperasi dan Usaha Mikro hingga level desa untuk mempercepat penanggulangan kemiskinan 3. Implementasi kebijakan yang mendukung berkembangnya perikanan, pertanian, ekonomi kreatif yang terintegrasi dengan Koperasi dan Usaha Mikro hingga level desa untuk mempercepat penanggulangan kemiskinan	POKLAHSAR		0,00	DINAS PERIKANAN
	3.25.06.2.01.0005	Penyediaan Data dan Informasi Usaha Pemasaran dan Pengolahan Hasil Perikanan dalam 1 (Satu) Daerah Kabupaten/Kota berdasarkan skala usaha dan risiko																		
			Jumlah Data dan Informasi Usaha Pemasaran dan Pengolahan Hasil Perikanan berdasarkan skala usaha dan risiko				3 Dokumen	3 Dokumen	68.641.850,00	24.948.450,00	25.648.450,00	-42.993.400,00	Kab. Sidoarjo, Semua Kecamatan, Semua Kel/Desa	PENDAPATAN ASLI DAERAH (PAD)	Membangun dari desa dan dari bawah untuk pertumbuhan ekonomi, pemerataan ekonomi dan pemberantasan kemiskinan.	3. Implementasi kebijakan yang mendukung berkembangnya perikanan, pertanian, ekonomi kreatif yang terintegrasi dengan Koperasi dan Usaha Mikro hingga level desa untuk mempercepat penanggulangan kemiskinan 3. Implementasi kebijakan yang mendukung berkembangnya perikanan, pertanian, ekonomi kreatif yang terintegrasi dengan Koperasi dan Usaha Mikro hingga level desa untuk mempercepat penanggulangan kemiskinan			0,00	DINAS PERIKANAN
	3.25.06.2.02	Pembinaan Mutu dan Keamanan Hasil Perikanan bagi Usaha Pengolahan dan Pemasaran Skala Mikro dan Kecil	*jumlah pelaku usaha olahan hasil perikanan yang memenuhi jaminan mutu*				13 pelaku usaha	2 pelaku usaha	247.280.650,00	219.292.460,00	218.592.460,00	-28.688.190,00			Membangun dari desa dan dari bawah untuk pertumbuhan ekonomi, pemerataan ekonomi dan pemberantasan kemiskinan.	3. Implementasi kebijakan yang mendukung berkembangnya perikanan, pertanian, ekonomi kreatif yang terintegrasi dengan Koperasi dan Usaha Mikro hingga level desa untuk mempercepat penanggulangan kemiskinan 3. Implementasi kebijakan yang mendukung berkembangnya perikanan, pertanian, ekonomi kreatif yang terintegrasi dengan Koperasi dan Usaha Mikro hingga level desa untuk mempercepat penanggulangan kemiskinan	POKLAHSAR		0,00	DINAS PERIKANAN
	3.25.06.2.02.0002	Pembinaan terhadap Penerapan Persyaratan Perizinan Berusaha Pada Usaha Pengolahan dan Pemasaran Hasil Perikanan sesuai Skala Usaha dan Risiko																		
			Jumlah Unit Usaha Pengolahan dan Pemasaran Hasil Perikanan yang mendapatkan pembinaan terhadap Penerapan Persyaratan Perizinan Berusaha Pada Usaha Pengolahan dan Pemasaran Hasil Perikanan sesuai Skala Usaha dan Risiko				5 Unit Usaha	5 Unit Usaha	247.280.650,00	219.292.460,00	218.592.460,00	-28.688.190,00	Kab. Sidoarjo, Semua Kecamatan, Semua Kel/Desa	PENDAPATAN ASLI DAERAH (PAD)	Membangun dari desa dan dari bawah untuk pertumbuhan ekonomi, pemerataan ekonomi dan pemberantasan kemiskinan.	3. Implementasi kebijakan yang mendukung berkembangnya perikanan, pertanian, ekonomi kreatif yang terintegrasi dengan Koperasi dan Usaha Mikro hingga level desa untuk mempercepat penanggulangan kemiskinan 3. Implementasi kebijakan yang mendukung berkembangnya perikanan, pertanian, ekonomi kreatif yang terintegrasi dengan Koperasi dan Usaha Mikro hingga level desa untuk mempercepat penanggulangan kemiskinan			0,00	DINAS PERIKANAN
	3.25.06.2.03	Penyediaan dan Penyaluran Bahan Baku Industri Pengolahan Ikan dalam 1 (Satu) Daerah Kabupaten/ Kota	*Jumlah Peredaran Ikan yang Melalui Depo Ikan*				6.580.000 kg 8 pelaku usaha	6640 ton	565.303.760,00	2.256.066.960,00	1.809.568.080,00	1.244.264.320,00			Membangun dari desa dan dari bawah untuk pertumbuhan ekonomi, pemerataan ekonomi dan pemberantasan kemiskinan.	3. Implementasi kebijakan yang mendukung berkembangnya perikanan, pertanian, ekonomi kreatif yang terintegrasi dengan Koperasi dan Usaha Mikro hingga level desa untuk mempercepat penanggulangan kemiskinan 3. Implementasi kebijakan yang mendukung berkembangnya perikanan, pertanian, ekonomi kreatif yang terintegrasi dengan Koperasi dan Usaha Mikro hingga level desa untuk mempercepat penanggulangan kemiskinan	POKLAHSAR		0,00	DINAS PERIKANAN
	3.25.06.2.03.0001	Peningkatan Ketersediaan Ikan untuk Konsumsi dan Usaha Pengolahan dalam 1 (Satu) Daerah Kabupaten/Kota																		

NO	KODE	URUSAN / BIDANG URUSAN / PROGRAM / KEGIATAN / SUB KEGIATAN	INDIKATOR PROGRAM / KEGIATAN / SUB KEGIATAN	TARGET AKHIR PERIODE RENSTRA OPD	REALISASI CAPAIAN RENJA OPD TAHUN 2023	PRAKIRAAN CAPAIAN TARGET RENJA OPD TAHUN 2024	CAPAIAN KINERJA DAN KERANGKA PENDANAAN										KELOMPOK SASARAN	PRAKIRAAN MAJU RENCANA TAHUN 2026		PERANGKAT DAERAH PENANGGUNG JAWAB
							TARGET 2025		PAGU INDIKATIF (Rp)			Bertambah/Berkurang (10-12)	LOKASI	SUMBER DANA	PRIORITAS			TARGET	PAGU INDIKATIF (Rp)	
							SEBELUM	SESUDAH	RKPD 2025	APBD 2025	RKPD PERUBAHAN 2025				NASIONAL	DAERAH				
1	2	3	4	5	6	7	8	9	10	11	12	13	14	15	16	17	18	19	20	21
			Jumlah Peningkatan Ketersediaan Ikan untuk Konsumsi dan Usaha Pengolahan Dalam 1 (Satu) Daerah Kabupaten/Kota				6.645 Ton	6640 Ton	270.027.800,00	804.953.560,00	873.243.560,00	603.215.760,00	Kab. Sidoarjo, Semua Kecamatan, Semua Kel/Desa	PENDAPATAN ASLI DAERAH (PAD)	Membangun dari desa dan dari bawah untuk pertumbuhan ekonomi, pemerataan ekonomi dan pemberantasan kemiskinan.	3. Implementasi kebijakan yang mendukung berkembangnya perikanan, pertanian, ekonomi kreatif yang terintegrasi dengan Koperasi dan Usaha Mikro hingga level desa untuk mempercepat penanggulangan kemiskinan 3. Implementasi kebijakan yang mendukung berkembangnya perikanan, pertanian, ekonomi kreatif yang terintegrasi dengan Koperasi dan Usaha Mikro hingga level desa untuk mempercepat penanggulangan kemiskinan			0,00	DINAS PERIKANAN
	3.25.06.2.03.0002	Pemberian Fasilitas bagi Pelaku Usaha Perikanan Skala Mikro dan Kecil dalam 1 (Satu) Daerah Kabupaten/Kota																		
			Jumlah Pelaku Usaha Perikanan Skala Mikro dan Kecil dalam 1 (Satu) Daerah Kabupaten/Kota yang Terfasilitasi				15 Pelaku Usaha	300 Pelaku Usaha	295.275.960,00	1.451.113.400,00	936.324.520,00	641.048.560,00	Kab. Sidoarjo, Semua Kecamatan, Semua Kel/Desa	PENDAPATAN ASLI DAERAH (PAD)	Membangun dari desa dan dari bawah untuk pertumbuhan ekonomi, pemerataan ekonomi dan pemberantasan kemiskinan.	3. Implementasi kebijakan yang mendukung berkembangnya perikanan, pertanian, ekonomi kreatif yang terintegrasi dengan Koperasi dan Usaha Mikro hingga level desa untuk mempercepat penanggulangan kemiskinan 3. Implementasi kebijakan yang mendukung berkembangnya perikanan, pertanian, ekonomi kreatif yang terintegrasi dengan Koperasi dan Usaha Mikro hingga level desa untuk mempercepat penanggulangan kemiskinan			0,00	DINAS PERIKANAN
		DINAS PERINDUSTRIAN DAN PERDAGANGAN							**58.550.902.423,00**	**62.715.045.158,00**	**59.820.817.987,46**	**1.269.915.564,46**							**83.898.921.950,00**	
	3	**URUSAN PEMERINTAHAN PILIHAN**							**58.550.902.423,00**	**62.715.045.158,00**	**59.820.817.987,46**	**1.269.915.564,46**							**83.898.921.950,00**	
	3.30	**URUSAN PEMERINTAHAN BIDANG PERDAGANGAN**							**51.620.568.389,00**	**54.427.533.099,00**	**51.449.438.148,46**	**-171.130.240,54**							**71.172.908.376,00**	
1.	**3.30.01**	**PROGRAM PENUNJANG URUSAN PEMERINTAHAN DAERAH KABUPATEN/KOTA**	**Tingkat kepuasan aparatur perangkat daerah terhadap pelayanan kesekretariatan**				**96 Persen**	**96 Persen**	**36.594.251.734,00**	**28.915.157.532,00**	**26.012.736.815,46**	**501.343.056,00**							**37.095.594.790,00**	
	3.30.01.2.01	Perencanaan, Penganggaran, dan Evaluasi Kinerja Perangkat Daerah	*Jumlah dokumen laporan evaluasi kinerja PD yang disusun sesuai ketentuan* *Jumlah dokumen perencanaan dan penganggaran yang disusun sesuai ketentuan*				7 Dokumen 8 Dokumen	7 Dokumen 8 Dokumen	228.117.690,00	77.800.000,00	77.800.000,00	-150.317.690,00			Melanjutkan hilirisasi dan mengembangkan industri berbasis sumber daya alam untuk meningkatkan nilai tambah di dalam negeri.	2. Optimalisasi peran Sidoarjo sebagai penyedia logistik nasional dan regional melalui peningkatan Industri, dan Surplus Perdagangan Antar Daerah serta Surplus Perdagangan Internasional guna mempercepat penanggulangan pengangguran 2. Optimalisasi peran Sidoarjo sebagai penyedia logistik nasional dan regional melalui peningkatan Industri, dan Surplus Perdagangan Antar Daerah serta Surplus Perdagangan Internasional guna mempercepat penanggulangan pengangguran	Disperindag		378.887.198,00	DINAS PERINDUSTRIAN DAN PERDAGANGAN
	3.30.01.2.01.0001	Penyusunan Dokumen Perencanaan Perangkat Daerah																		
			Jumlah Dokumen Perencanaan Perangkat Daerah				3 Dokumen	3 Dokumen	51.500.000,00	20.900.000,00	20.900.000,00	-30.600.000,00	Kab. Sidoarjo, Semua Kecamatan, Semua Kel/Desa	PENDAPATAN ASLI DAERAH (PAD)	Melanjutkan hilirisasi dan mengembangkan industri berbasis sumber daya alam untuk meningkatkan nilai tambah di dalam negeri.	2. Optimalisasi peran Sidoarjo sebagai penyedia logistik nasional dan regional melalui peningkatan Industri, dan Surplus Perdagangan Antar Daerah serta Surplus Perdagangan Internasional guna mempercepat penanggulangan pengangguran 2. Optimalisasi peran Sidoarjo sebagai penyedia logistik nasional dan regional melalui peningkatan Industri, dan Surplus Perdagangan Antar Daerah serta Surplus Perdagangan Internasional guna mempercepat penanggulangan pengangguran			81.033.750,00	DINAS PERINDUSTRIAN DAN PERDAGANGAN
	3.30.01.2.01.0004	Koordinasi dan Penyusunan DPA-SKPD																		

NO	KODE	URUSAN / BIDANG URUSAN / PROGRAM / KEGIATAN / SUB KEGIATAN	INDIKATOR PROGRAM / KEGIATAN / SUB KEGIATAN	TARGET AKHIR PERIODE RENSTRA OPD	REALISASI CAPAIAN RENJA OPD TAHUN 2023	PRAKIRAAN CAPAIAN TARGET RENJA OPD TAHUN 2024	CAPAIAN KINERJA DAN KERANGKA PENDANAAN										KELOMPOK SASARAN	PRAKIRAAN MAJU RENCANA TAHUN 2026		PERANGKAT DAERAH PENANGGUNG JAWAB
							TARGET 2025		PAGU INDIKATIF (Rp)			Bertambah/Berkurang (10-12)	LOKASI	SUMBER DANA	PRIORITAS			TARGET	PAGU INDIKATIF (Rp)	
							SEBELUM	SESUDAH	RKPD 2025	APBD 2025	RKPD PERUBAHAN 2025				NASIONAL	DAERAH				
1	2	3	4	5	6	7	8	9	10	11	12	13	14	15	16	17	18	19	20	21
			Jumlah Dokumen DPA-SKPD dan Laporan Hasil Koordinasi Penyusunan Dokumen DPA-SKPD				1 Dokumen	1 Dokumen	1.500.000,00	900.000,00	900.000,00	-600.000,00	Kab. Sidoarjo, Semua Kecamatan, Semua Kel/Desa	PENDAPATAN ASLI DAERAH (PAD)	Melanjutkan hilirisasi dan mengembangkan industri berbasis sumber daya alam untuk meningkatkan nilai tambah di dalam negeri.	2. Optimalisasi peran Sidoarjo sebagai penyedia logistik nasional dan regional melalui peningkatan Industri, dan Surplus Perdagangan Antar Daerah serta Surplus Perdagangan Internasional guna mempercepat penanggulangan pengangguran 2. Optimalisasi peran Sidoarjo sebagai penyedia logistik nasional dan regional melalui peningkatan Industri, dan Surplus Perdagangan Antar Daerah serta Surplus Perdagangan Internasional guna mempercepat penanggulangan pengangguran			10.557.540,00	DINAS PERINDUSTRIAN DAN PERDAGANGAN
	3.30.01.2.01.0006	Koordinasi dan Penyusunan Laporan Capaian Kinerja dan Ikhtisar Realisasi Kinerja SKPD																		
			Jumlah Laporan Capaian Kinerja dan Ikhtisar Realisasi Kinerja SKPD dan Laporan Hasil Koordinasi Penyusunan Laporan Capaian Kinerja dan Ikhtisar Realisasi Kinerja SKPD				4 Laporan	4 Laporan	1.100.000,00	1.100.000,00	1.100.000,00	0,00	Kab. Sidoarjo, Semua Kecamatan, Semua Kel/Desa	PENDAPATAN ASLI DAERAH (PAD)	Melanjutkan hilirisasi dan mengembangkan industri berbasis sumber daya alam untuk meningkatkan nilai tambah di dalam negeri.	2. Optimalisasi peran Sidoarjo sebagai penyedia logistik nasional dan regional melalui peningkatan Industri, dan Surplus Perdagangan Antar Daerah serta Surplus Perdagangan Internasional guna mempercepat penanggulangan pengangguran 2. Optimalisasi peran Sidoarjo sebagai penyedia logistik nasional dan regional melalui peningkatan Industri, dan Surplus Perdagangan Antar Daerah serta Surplus Perdagangan Internasional guna mempercepat penanggulangan pengangguran			75.222.472,00	DINAS PERINDUSTRIAN DAN PERDAGANGAN
	3.30.01.2.01.0007	Evaluasi Kinerja Perangkat Daerah																		
			Jumlah Laporan Evaluasi Kinerja Perangkat Daerah				4 Laporan	4 Laporan	108.900.000,00	900.000,00	900.000,00	-108.000.000,00	Kab. Sidoarjo, Semua Kecamatan, Semua Kel/Desa	PENDAPATAN ASLI DAERAH (PAD)	Melanjutkan hilirisasi dan mengembangkan industri berbasis sumber daya alam untuk meningkatkan nilai tambah di dalam negeri.	2. Optimalisasi peran Sidoarjo sebagai penyedia logistik nasional dan regional melalui peningkatan Industri, dan Surplus Perdagangan Antar Daerah serta Surplus Perdagangan Internasional guna mempercepat penanggulangan pengangguran 2. Optimalisasi peran Sidoarjo sebagai penyedia logistik nasional dan regional melalui peningkatan Industri, dan Surplus Perdagangan Antar Daerah serta Surplus Perdagangan Internasional guna mempercepat penanggulangan pengangguran			132.073.436,00	DINAS PERINDUSTRIAN DAN PERDAGANGAN
	3.30.01.2.01.0008	Penyelenggaraan Walidata Pendukung Statistik Sektoral Daerah																		
			Jumlah Dokumen Hasil Penyelenggaraan Walidata Pendukung Statistik Sektoral Daerah				1 Dokumen	1 Dokumen	50.000.000,00	33.500.000,00	33.500.000,00	-16.500.000,00	Kab. Sidoarjo, Semua Kecamatan, Semua Kel/Desa	PENDAPATAN ASLI DAERAH (PAD)	Melanjutkan hilirisasi dan mengembangkan industri berbasis sumber daya alam untuk meningkatkan nilai tambah di dalam negeri.	2. Optimalisasi peran Sidoarjo sebagai penyedia logistik nasional dan regional melalui peningkatan Industri, dan Surplus Perdagangan Antar Daerah serta Surplus Perdagangan Internasional guna mempercepat penanggulangan pengangguran 2. Optimalisasi peran Sidoarjo sebagai penyedia logistik nasional dan regional melalui peningkatan Industri, dan Surplus Perdagangan Antar Daerah serta Surplus Perdagangan Internasional guna mempercepat penanggulangan pengangguran			60.000.000,00	DINAS PERINDUSTRIAN DAN PERDAGANGAN
	3.30.01.2.01.0009	Pelaksanaan Pengumpulan Data Statistik Sektoral Daerah																		

NO	KODE	URUSAN / BIDANG URUSAN / PROGRAM / KEGIATAN / SUB KEGIATAN	INDIKATOR PROGRAM / KEGIATAN / SUB KEGIATAN	TARGET AKHIR PERIODE RENSTRA OPD	REALISASI CAPAIAN RENJA OPD TAHUN 2023	PRAKIRAAN CAPAIAN TARGET RENJA OPD TAHUN 2024	CAPAIAN KINERJA DAN KERANGKA PENDANAAN										KELOMPOK SASARAN	PRAKIRAAN MAJU RENCANA TAHUN 2026		PERANGKAT DAERAH PENANGGUNG JAWAB
							TARGET 2025		PAGU INDIKATIF (Rp)			Bertambah/Berkurang (10-12)	LOKASI	SUMBER DANA	PRIORITAS			TARGET	PAGU INDIKATIF (Rp)	
							SEBELUM	SESUDAH	RKPD 2025	APBD 2025	RKPD PERUBAHAN 2025				NASIONAL	DAERAH				
1	2	3	4	5	6	7	8	9	10	11	12	13	14	15	16	17	18	19	20	21
			Jumlah Data Statistik Sektoral Daerah yang Telah Dikumpulkan dan Diperiksa Lingkup Perangkat Daerah				1 Data	1 Data	15.117.690,00	20.500.000,00	20.500.000,00	5.382.310,00	Kab. Sidoarjo, Semua Kecamatan, Semua Kel/Desa	PENDAPATAN ASLI DAERAH (PAD)	Melanjutkan hilirisasi dan mengembangkan industri berbasis sumber daya alam untuk meningkatkan nilai tambah di dalam negeri.	2. Optimalisasi peran Sidoarjo sebagai penyedia logistik nasional dan regional melalui peningkatan Industri, dan Surplus Perdagangan Antar Daerah serta Surplus Perdagangan Internasional guna mempercepat penanggulangan pengangguran 2. Optimalisasi peran Sidoarjo sebagai penyedia logistik nasional dan regional melalui peningkatan Industri, dan Surplus Perdagangan Antar Daerah serta Surplus Perdagangan Internasional guna mempercepat penanggulangan pengangguran			20.000.000,00	DINAS PERINDUSTRIAN DAN PERDAGANGAN
	3.30.01.2.02	Administrasi Keuangan Perangkat Daerah	*Persentase realisasi anggaran PD*				90 Persen	90 Persen	19.987.305.355,00	24.193.392.043,00	21.517.802.874,46	1.530.497.519,46			Melanjutkan hilirisasi dan mengembangkan industri berbasis sumber daya alam untuk meningkatkan nilai tambah di dalam negeri.	2. Optimalisasi peran Sidoarjo sebagai penyedia logistik nasional dan regional melalui peningkatan Industri, dan Surplus Perdagangan Antar Daerah serta Surplus Perdagangan Internasional guna mempercepat penanggulangan pengangguran 2. Optimalisasi peran Sidoarjo sebagai penyedia logistik nasional dan regional melalui peningkatan Industri, dan Surplus Perdagangan Antar Daerah serta Surplus Perdagangan Internasional guna mempercepat penanggulangan pengangguran	Disperindag		28.012.374.175,00	DINAS PERINDUSTRIAN DAN PERDAGANGAN
	3.30.01.2.02.0001	Penyediaan Gaji dan Tunjangan ASN																		
			Jumlah Orang yang Menerima Gaji dan Tunjangan ASN				150 Orang/ bulan	130 Orang/ bulan	19.886.956.755,00	24.099.200.613,00	21.438.247.334,00	1.551.290.579,00	Kab. Sidoarjo, Semua Kecamatan, Semua Kel/Desa	PENDAPATAN ASLI DAERAH (PAD) DANA ALOKASI UMUM (DAU)	Melanjutkan hilirisasi dan mengembangkan industri berbasis sumber daya alam untuk meningkatkan nilai tambah di dalam negeri.	2. Optimalisasi peran Sidoarjo sebagai penyedia logistik nasional dan regional melalui peningkatan Industri, dan Surplus Perdagangan Antar Daerah serta Surplus Perdagangan Internasional guna mempercepat penanggulangan pengangguran 2. Optimalisasi peran Sidoarjo sebagai penyedia logistik nasional dan regional melalui peningkatan Industri, dan Surplus Perdagangan Antar Daerah serta Surplus Perdagangan Internasional guna mempercepat penanggulangan pengangguran			27.854.319.016,00	DINAS PERINDUSTRIAN DAN PERDAGANGAN
	3.30.01.2.02.0002	Penyediaan Administrasi Pelaksanaan Tugas ASN																		
			Jumlah Dokumen Hasil Penyediaan Administrasi Pelaksanaan Tugas ASN				1 Dokumen	1 Dokumen	99.448.600,00	93.291.430,00	78.655.540,46	-20.793.059,54	Kab. Sidoarjo, Semua Kecamatan, Semua Kel/Desa	PENDAPATAN ASLI DAERAH (PAD)	Melanjutkan hilirisasi dan mengembangkan industri berbasis sumber daya alam untuk meningkatkan nilai tambah di dalam negeri.	2. Optimalisasi peran Sidoarjo sebagai penyedia logistik nasional dan regional melalui peningkatan Industri, dan Surplus Perdagangan Antar Daerah serta Surplus Perdagangan Internasional guna mempercepat penanggulangan pengangguran 2. Optimalisasi peran Sidoarjo sebagai penyedia logistik nasional dan regional melalui peningkatan Industri, dan Surplus Perdagangan Antar Daerah serta Surplus Perdagangan Internasional guna mempercepat penanggulangan pengangguran			149.893.903,00	DINAS PERINDUSTRIAN DAN PERDAGANGAN
	3.30.01.2.02.0005	Koordinasi dan Penyusunan Laporan Keuangan Akhir Tahun SKPD																		
			Jumlah Laporan Keuangan Akhir Tahun SKPD dan Laporan Hasil Koordinasi Penyusunan Laporan Keuangan Akhir Tahun SKPD				1 Laporan	1 Laporan	900.000,00	900.000,00	900.000,00	0,00	Kab. Sidoarjo, Semua Kecamatan, Semua Kel/Desa	PENDAPATAN ASLI DAERAH (PAD)	Melanjutkan hilirisasi dan mengembangkan industri berbasis sumber daya alam untuk meningkatkan nilai tambah di dalam negeri.	2. Optimalisasi peran Sidoarjo sebagai penyedia logistik nasional dan regional melalui peningkatan Industri, dan Surplus Perdagangan Antar Daerah serta Surplus Perdagangan Internasional guna mempercepat penanggulangan pengangguran 2. Optimalisasi peran Sidoarjo sebagai penyedia logistik nasional dan regional melalui peningkatan Industri, dan Surplus Perdagangan Antar Daerah serta Surplus Perdagangan Internasional guna mempercepat penanggulangan pengangguran			8.161.256,00	DINAS PERINDUSTRIAN DAN PERDAGANGAN

NO	KODE	URUSAN / BIDANG URUSAN / PROGRAM / KEGIATAN / SUB KEGIATAN	INDIKATOR PROGRAM / KEGIATAN / SUB KEGIATAN	TARGET AKHIR PERIODE RENSTRA OPD	REALISASI CAPAIAN RENJA OPD TAHUN 2023	PRAKIRAAN CAPAIAN TARGET RENJA OPD TAHUN 2024	CAPAIAN KINERJA DAN KERANGKA PENDANAAN										KELOMPOK SASARAN	PRAKIRAAN MAJU RENCANA TAHUN 2026		PERANGKAT DAERAH PENANGGUNG JAWAB
							TARGET 2025		PAGU INDIKATIF (Rp)			Bertambah/Berkurang (10-12)	LOKASI	SUMBER DANA	PRIORITAS			TARGET	PAGU INDIKATIF (Rp)	
							SEBELUM	SESUDAH	RKPD 2025	APBD 2025	RKPD PERUBAHAN 2025				NASIONAL	DAERAH				
1	2	3	4	5	6	7	8	9	10	11	12	13	14	15	16	17	18	19	20	21
	3.30.01.2.03	Administrasi Barang Milik Daerah pada Perangkat Daerah	*1. Persentase BMD SKPD yang telah teregistrasi* *2. Persentase BMD SKPD yang telah tersertifikasi*				75 Persen 94 Persen	75 Persen 94 Persen	175.000.000,00	112.500.000,00	112.500.000,00	-62.500.000,00			Melanjutkan hilirisasi dan mengembangkan industri berbasis sumber daya alam untuk meningkatkan nilai tambah di dalam negeri.	2. Optimalisasi peran Sidoarjo sebagai penyedia logistik nasional dan regional melalui peningkatan Industri, dan Surplus Perdagangan Antar Daerah serta Surplus Perdagangan Internasional guna mempercepat penanggulangan pengangguran 2. Optimalisasi peran Sidoarjo sebagai penyedia logistik nasional dan regional melalui peningkatan Industri, dan Surplus Perdagangan Antar Daerah serta Surplus Perdagangan Internasional guna mempercepat penanggulangan pengangguran	Disperindag		391.568.100,00	DINAS PERINDUSTRIAN DAN PERDAGANGAN
	3.30.01.2.03.0002	Pengamanan Barang Milik Daerah SKPD																		
			Jumlah Dokumen Pengamanan Barang Milik Daerah SKPD				1 Dokumen	1 Dokumen	160.500.000,00	5.250.000,00	5.250.000,00	-155.250.000,00	Kab. Sidoarjo, Semua Kecamatan, Semua Kel/Desa	PENDAPATAN ASLI DAERAH (PAD)	Melanjutkan hilirisasi dan mengembangkan industri berbasis sumber daya alam untuk meningkatkan nilai tambah di dalam negeri.	2. Optimalisasi peran Sidoarjo sebagai penyedia logistik nasional dan regional melalui peningkatan Industri, dan Surplus Perdagangan Antar Daerah serta Surplus Perdagangan Internasional guna mempercepat penanggulangan pengangguran 2. Optimalisasi peran Sidoarjo sebagai penyedia logistik nasional dan regional melalui peningkatan Industri, dan Surplus Perdagangan Antar Daerah serta Surplus Perdagangan Internasional guna mempercepat penanggulangan pengangguran			381.150.000,00	DINAS PERINDUSTRIAN DAN PERDAGANGAN
	3.30.01.2.03.0004	Pembinaan, Pengawasan, dan Pengendalian Barang Milik Daerah pada SKPD																		
			Jumlah Laporan Hasil Pembinaan, Pengawasan, dan Pengendalian Barang Milik Daerah pada SKPD				4 Laporan	4 Laporan	14.500.000,00	107.250.000,00	107.250.000,00	92.750.000,00	Kab. Sidoarjo, Semua Kecamatan, Semua Kel/Desa	PENDAPATAN ASLI DAERAH (PAD)	Melanjutkan hilirisasi dan mengembangkan industri berbasis sumber daya alam untuk meningkatkan nilai tambah di dalam negeri.	2. Optimalisasi peran Sidoarjo sebagai penyedia logistik nasional dan regional melalui peningkatan Industri, dan Surplus Perdagangan Antar Daerah serta Surplus Perdagangan Internasional guna mempercepat penanggulangan pengangguran 2. Optimalisasi peran Sidoarjo sebagai penyedia logistik nasional dan regional melalui peningkatan Industri, dan Surplus Perdagangan Antar Daerah serta Surplus Perdagangan Internasional guna mempercepat penanggulangan pengangguran			10.418.100,00	DINAS PERINDUSTRIAN DAN PERDAGANGAN
	3.30.01.2.05	Administrasi Kepegawaian Perangkat Daerah	*Persentase ASN yang disiplin* *Persentase ASN yang mengikuti pelatihan yang bersertifikat*				90 Persen	90 Persen	88.250.000,00	10.500.000,00	10.500.000,00	-77.750.000,00			Melanjutkan hilirisasi dan mengembangkan industri berbasis sumber daya alam untuk meningkatkan nilai tambah di dalam negeri.	2. Optimalisasi peran Sidoarjo sebagai penyedia logistik nasional dan regional melalui peningkatan Industri, dan Surplus Perdagangan Antar Daerah serta Surplus Perdagangan Internasional guna mempercepat penanggulangan pengangguran 2. Optimalisasi peran Sidoarjo sebagai penyedia logistik nasional dan regional melalui peningkatan Industri, dan Surplus Perdagangan Antar Daerah serta Surplus Perdagangan Internasional guna mempercepat penanggulangan pengangguran	Disperindag		103.343.000,00	DINAS PERINDUSTRIAN DAN PERDAGANGAN
	3.30.01.2.05.0005	Monitoring, Evaluasi, dan Penilaian Kinerja Pegawai																		
			Jumlah Dokumen Monitoring, Evaluasi, dan Penilaian Kinerja Pegawai				4 Dokumen	4 Dokumen	88.250.000,00	10.500.000,00	10.500.000,00	-77.750.000,00	Kab. Sidoarjo, Semua Kecamatan, Semua Kel/Desa	PENDAPATAN ASLI DAERAH (PAD)	Melanjutkan hilirisasi dan mengembangkan industri berbasis sumber daya alam untuk meningkatkan nilai tambah di dalam negeri.	2. Optimalisasi peran Sidoarjo sebagai penyedia logistik nasional dan regional melalui peningkatan Industri, dan Surplus Perdagangan Antar Daerah serta Surplus Perdagangan Internasional guna mempercepat penanggulangan pengangguran 2. Optimalisasi peran Sidoarjo sebagai penyedia logistik nasional dan regional melalui peningkatan Industri, dan Surplus Perdagangan Antar Daerah serta Surplus Perdagangan Internasional guna mempercepat penanggulangan pengangguran			103.343.000,00	DINAS PERINDUSTRIAN DAN PERDAGANGAN

NO	KODE	URUSAN / BIDANG URUSAN / PROGRAM / KEGIATAN / SUB KEGIATAN	INDIKATOR PROGRAM / KEGIATAN / SUB KEGIATAN	TARGET AKHIR PERIODE RENSTRA OPD	REALISASI CAPAIAN RENJA OPD TAHUN 2023	PRAKIRAAN CAPAIAN TARGET RENJA OPD TAHUN 2024	CAPAIAN KINERJA DAN KERANGKA PENDANAAN										KELOMPOK SASARAN	PRAKIRAAN MAJU RENCANA TAHUN 2026		PERANGKAT DAERAH PENANGGUNG JAWAB
							TARGET 2025		PAGU INDIKATIF (Rp)			Bertambah/Berkurang (10-12)	LOKASI	SUMBER DANA	PRIORITAS			TARGET	PAGU INDIKATIF (Rp)	
							SEBELUM	SESUDAH	RKPD 2025	APBD 2025	RKPD PERUBAHAN 2025				NASIONAL	DAERAH				
1	2	3	4	5	6	7	8	9	10	11	12	13	14	15	16	17	18	19	20	21
	3.30.01.2.06	Administrasi Umum Perangkat Daerah	*Nilai Survey Kepuasan Masyarakat (SKM)*				83 Persen	83 Persen	1.839.929.610,00	1.854.853.446,00	1.518.915.498,00	-321.014.112,00			Melanjutkan hilirisasi dan mengembangkan industri berbasis sumber daya alam untuk meningkatkan nilai tambah di dalam negeri.	2. Optimalisasi peran Sidoarjo sebagai penyedia logistik nasional dan regional melalui peningkatan Industri, dan Surplus Perdagangan Antar Daerah serta Surplus Perdagangan Internasional guna mempercepat penanggulangan pengangguran 2. Optimalisasi peran Sidoarjo sebagai penyedia logistik nasional dan regional melalui peningkatan Industri, dan Surplus Perdagangan Antar Daerah serta Surplus Perdagangan Internasional guna mempercepat penanggulangan pengangguran	Disperindag		2.285.902.828,00	DINAS PERINDUSTRIAN DAN PERDAGANGAN
	3.30.01.2.06.0001	Penyediaan Komponen Instalasi Listrik/Penerangan Bangunan Kantor																		
			Jumlah Paket Komponen Instalasi Listrik/Penerangan Bangunan Kantor yang Disediakan				1 Paket	1 Paket	26.807.610,00	18.631.350,00	18.631.350,00	-8.176.260,00	Kab. Sidoarjo, Semua Kecamatan, Semua Kel/Desa	PENDAPATAN ASLI DAERAH (PAD)	Melanjutkan hilirisasi dan mengembangkan industri berbasis sumber daya alam untuk meningkatkan nilai tambah di dalam negeri.	2. Optimalisasi peran Sidoarjo sebagai penyedia logistik nasional dan regional melalui peningkatan Industri, dan Surplus Perdagangan Antar Daerah serta Surplus Perdagangan Internasional guna mempercepat penanggulangan pengangguran 2. Optimalisasi peran Sidoarjo sebagai penyedia logistik nasional dan regional melalui peningkatan Industri, dan Surplus Perdagangan Antar Daerah serta Surplus Perdagangan Internasional guna mempercepat penanggulangan pengangguran			50.820.715,00	DINAS PERINDUSTRIAN DAN PERDAGANGAN
	3.30.01.2.06.0004	Penyediaan Bahan Logistik Kantor																		
			Jumlah Paket Bahan Logistik Kantor yang Disediakan				1 Paket	1 Paket	1.024.600.000,00	924.600.000,00	924.600.000,00	-100.000.000,00	Kab. Sidoarjo, Semua Kecamatan, Semua Kel/Desa	PENDAPATAN ASLI DAERAH (PAD)	Melanjutkan hilirisasi dan mengembangkan industri berbasis sumber daya alam untuk meningkatkan nilai tambah di dalam negeri.	2. Optimalisasi peran Sidoarjo sebagai penyedia logistik nasional dan regional melalui peningkatan Industri, dan Surplus Perdagangan Antar Daerah serta Surplus Perdagangan Internasional guna mempercepat penanggulangan pengangguran 2. Optimalisasi peran Sidoarjo sebagai penyedia logistik nasional dan regional melalui peningkatan Industri, dan Surplus Perdagangan Antar Daerah serta Surplus Perdagangan Internasional guna mempercepat penanggulangan pengangguran			1.261.098.300,00	DINAS PERINDUSTRIAN DAN PERDAGANGAN
	3.30.01.2.06.0005	Penyediaan Barang Cetakan dan Penggandaan																		
			Jumlah Paket Barang Cetakan dan Penggandaan yang Disediakan				1 Paket	1 Paket	30.292.000,00	11.746.200,00	10.396.200,00	-19.895.800,00	Kab. Sidoarjo, Semua Kecamatan, Semua Kel/Desa	PENDAPATAN ASLI DAERAH (PAD)	Melanjutkan hilirisasi dan mengembangkan industri berbasis sumber daya alam untuk meningkatkan nilai tambah di dalam negeri.	2. Optimalisasi peran Sidoarjo sebagai penyedia logistik nasional dan regional melalui peningkatan Industri, dan Surplus Perdagangan Antar Daerah serta Surplus Perdagangan Internasional guna mempercepat penanggulangan pengangguran 2. Optimalisasi peran Sidoarjo sebagai penyedia logistik nasional dan regional melalui peningkatan Industri, dan Surplus Perdagangan Antar Daerah serta Surplus Perdagangan Internasional guna mempercepat penanggulangan pengangguran			60.762.933,00	DINAS PERINDUSTRIAN DAN PERDAGANGAN
	3.30.01.2.06.0006	Penyediaan Bahan Bacaan dan Peraturan Perundang-undangan																		

NO	KODE	URUSAN / BIDANG URUSAN / PROGRAM / KEGIATAN / SUB KEGIATAN	INDIKATOR PROGRAM / KEGIATAN / SUB KEGIATAN	TARGET AKHIR PERIODE RENSTRA OPD	REALISASI CAPAIAN RENJA OPD TAHUN 2023	PRAKIRAAN CAPAIAN TARGET RENJA OPD TAHUN 2024	CAPAIAN KINERJA DAN KERANGKA PENDANAAN										KELOMPOK SASARAN	PRAKIRAAN MAJU RENCANA TAHUN 2026		PERANGKAT DAERAH PENANGGUNG JAWAB
							TARGET 2025		PAGU INDIKATIF (Rp)			Bertambah/Berkurang (10-12)	LOKASI	SUMBER DANA	PRIORITAS			TARGET	PAGU INDIKATIF (Rp)	
							SEBELUM	SESUDAH	RKPD 2025	APBD 2025	RKPD PERUBAHAN 2025				NASIONAL	DAERAH				
1	2	3	4	5	6	7	8	9	10	11	12	13	14	15	16	17	18	19	20	21
			Jumlah Dokumen Bahan Bacaan dan Peraturan Perundang-Undangan yang Disediakan				1 Dokumen	1 Dokumen	5.580.000,00	4.980.000,00	4.980.000,00	-600.000,00	Kab. Sidoarjo, Semua Kecamatan, Semua Kel/Desa	PENDAPATAN ASLI DAERAH (PAD)	Melanjutkan hilirisasi dan mengembangkan industri berbasis sumber daya alam untuk meningkatkan nilai tambah di dalam negeri.	2. Optimalisasi peran Sidoarjo sebagai penyedia logistik nasional dan regional melalui peningkatan Industri, dan Surplus Perdagangan Antar Daerah serta Surplus Perdagangan Internasional guna mempercepat penanggulangan pengangguran 2. Optimalisasi peran Sidoarjo sebagai penyedia logistik nasional dan regional melalui peningkatan Industri, dan Surplus Perdagangan Antar Daerah serta Surplus Perdagangan Internasional guna mempercepat penanggulangan pengangguran			23.718.420,00	DINAS PERINDUSTRIAN DAN PERDAGANGAN
	3.30.01.2.06.0008	Fasilitasi Kunjungan Tamu																		
			Jumlah Laporan Fasilitasi Kunjungan Tamu				12 Laporan	12 Laporan	52.650.000,00	47.720.000,00	47.720.000,00	-4.930.000,00	Kab. Sidoarjo, Semua Kecamatan, Semua Kel/Desa	PENDAPATAN ASLI DAERAH (PAD)	Melanjutkan hilirisasi dan mengembangkan industri berbasis sumber daya alam untuk meningkatkan nilai tambah di dalam negeri.	2. Optimalisasi peran Sidoarjo sebagai penyedia logistik nasional dan regional melalui peningkatan Industri, dan Surplus Perdagangan Antar Daerah serta Surplus Perdagangan Internasional guna mempercepat penanggulangan pengangguran 2. Optimalisasi peran Sidoarjo sebagai penyedia logistik nasional dan regional melalui peningkatan Industri, dan Surplus Perdagangan Antar Daerah serta Surplus Perdagangan Internasional guna mempercepat penanggulangan pengangguran			25.562.460,00	DINAS PERINDUSTRIAN DAN PERDAGANGAN
	3.30.01.2.06.0009	Penyelenggaraan Rapat Koordinasi dan Konsultasi SKPD																		
			Jumlah Laporan Penyelenggaraan Rapat Koordinasi dan Konsultasi SKPD				12 Laporan	12 Laporan	700.000.000,00	847.175.896,00	512.587.948,00	-187.412.052,00	Kab. Sidoarjo, Semua Kecamatan, Semua Kel/Desa	PENDAPATAN ASLI DAERAH (PAD)	Melanjutkan hilirisasi dan mengembangkan industri berbasis sumber daya alam untuk meningkatkan nilai tambah di dalam negeri.	2. Optimalisasi peran Sidoarjo sebagai penyedia logistik nasional dan regional melalui peningkatan Industri, dan Surplus Perdagangan Antar Daerah serta Surplus Perdagangan Internasional guna mempercepat penanggulangan pengangguran 2. Optimalisasi peran Sidoarjo sebagai penyedia logistik nasional dan regional melalui peningkatan Industri, dan Surplus Perdagangan Antar Daerah serta Surplus Perdagangan Internasional guna mempercepat penanggulangan pengangguran			863.940.000,00	DINAS PERINDUSTRIAN DAN PERDAGANGAN
	3.30.01.2.07	Pengadaan Barang Milik Daerah Penunjang Urusan Pemerintah Daerah	*Jumlah BMD yang diadakan*				7 Unit	6 Jenis	4.787.464.195,00	248.146.977,00	265.801.377,00	-4.521.662.818,00			Melanjutkan hilirisasi dan mengembangkan industri berbasis sumber daya alam untuk meningkatkan nilai tambah di dalam negeri.	2. Optimalisasi peran Sidoarjo sebagai penyedia logistik nasional dan regional melalui peningkatan Industri, dan Surplus Perdagangan Antar Daerah serta Surplus Perdagangan Internasional guna mempercepat penanggulangan pengangguran 2. Optimalisasi peran Sidoarjo sebagai penyedia logistik nasional dan regional melalui peningkatan Industri, dan Surplus Perdagangan Antar Daerah serta Surplus Perdagangan Internasional guna mempercepat penanggulangan pengangguran	Disperindag		2.133.860.106,00	DINAS PERINDUSTRIAN DAN PERDAGANGAN
	3.30.01.2.07.0002	Pengadaan Kendaraan Dinas Operasional atau Lapangan																		
			Jumlah Unit Kendaraan Dinas Operasional atau Lapangan yang Disediakan				1 Unit	2 Unit	3.242.646.000,00	101.898.000,00	101.898.000,00	-3.140.748.000,00	Kab. Sidoarjo, Semua Kecamatan, Semua Kel/Desa	PENDAPATAN ASLI DAERAH (PAD)	Melanjutkan hilirisasi dan mengembangkan industri berbasis sumber daya alam untuk meningkatkan nilai tambah di dalam negeri.	2. Optimalisasi peran Sidoarjo sebagai penyedia logistik nasional dan regional melalui peningkatan Industri, dan Surplus Perdagangan Antar Daerah serta Surplus Perdagangan Internasional guna mempercepat penanggulangan pengangguran 2. Optimalisasi peran Sidoarjo sebagai penyedia logistik nasional dan regional melalui peningkatan Industri, dan Surplus Perdagangan Antar Daerah serta Surplus Perdagangan Internasional guna mempercepat penanggulangan pengangguran			634.571.770,00	DINAS PERINDUSTRIAN DAN PERDAGANGAN

NO	KODE	URUSAN / BIDANG URUSAN / PROGRAM / KEGIATAN / SUB KEGIATAN	INDIKATOR PROGRAM / KEGIATAN / SUB KEGIATAN	TARGET AKHIR PERIODE RENSTRA OPD	REALISASI CAPAIAN RENJA OPD TAHUN 2023	PRAKIRAAN CAPAIAN TARGET RENJA OPD TAHUN 2024	CAPAIAN KINERJA DAN KERANGKA PENDANAAN										KELOMPOK SASARAN	PRAKIRAAN MAJU RENCANA TAHUN 2026		PERANGKAT DAERAH PENANGGUNG JAWAB
							TARGET 2025		PAGU INDIKATIF (Rp)			Bertambah/Berkurang (10-12)	LOKASI	SUMBER DANA	PRIORITAS			TARGET	PAGU INDIKATIF (Rp)	
							SEBELUM	SESUDAH	RKPD 2025	APBD 2025	RKPD PERUBAHAN 2025				NASIONAL	DAERAH				
1	2	3	4	5	6	7	8	9	10	11	12	13	14	15	16	17	18	19	20	21
	3.30.01.2.07.0005	Pengadaan Mebel																		
			Jumlah Paket Mebel yang Disediakan				2 Unit	1 Unit	6.152.508,00	1.538.127,00	7.532.127,00	1.379.619,00	Kab. Sidoarjo, Semua Kecamatan, Semua Kel/Desa	PENDAPATAN ASLI DAERAH (PAD)	Melanjutkan hilirisasi dan mengembangkan industri berbasis sumber daya alam untuk meningkatkan nilai tambah di dalam negeri.	2. Optimalisasi peran Sidoarjo sebagai penyedia logistik nasional dan regional melalui peningkatan Industri, dan Surplus Perdagangan Antar Daerah serta Surplus Perdagangan Internasional guna mempercepat penanggulangan pengangguran 2. Optimalisasi peran Sidoarjo sebagai penyedia logistik nasional dan regional melalui peningkatan Industri, dan Surplus Perdagangan Antar Daerah serta Surplus Perdagangan Internasional guna mempercepat penanggulangan pengangguran			12.446.507,00	DINAS PERINDUSTRIAN DAN PERDAGANGAN
	3.30.01.2.07.0006	Pengadaan Peralatan dan Mesin Lainnya																		
			Jumlah Unit Peralatan dan Mesin Lainnya yang Disediakan				2 Unit	12 Unit	80.820.987,00	144.560.850,00	156.371.250,00	75.550.263,00	Kab. Sidoarjo, Semua Kecamatan, Semua Kel/Desa	PENDAPATAN ASLI DAERAH (PAD)	Melanjutkan hilirisasi dan mengembangkan industri berbasis sumber daya alam untuk meningkatkan nilai tambah di dalam negeri.	2. Optimalisasi peran Sidoarjo sebagai penyedia logistik nasional dan regional melalui peningkatan Industri, dan Surplus Perdagangan Antar Daerah serta Surplus Perdagangan Internasional guna mempercepat penanggulangan pengangguran 2. Optimalisasi peran Sidoarjo sebagai penyedia logistik nasional dan regional melalui peningkatan Industri, dan Surplus Perdagangan Antar Daerah serta Surplus Perdagangan Internasional guna mempercepat penanggulangan pengangguran			31.384.980,00	DINAS PERINDUSTRIAN DAN PERDAGANGAN
	3.30.01.2.07.0009	Pengadaan Gedung Kantor atau Bangunan Lainnya																		
			Jumlah Unit Gedung Kantor atau Bangunan Lainnya yang Disediakan				1 Unit	0 Unit	1.457.844.700,00	150.000,00	0,00	-1.457.844.700,00	Kab. Sidoarjo, Semua Kecamatan, Semua Kel/Desa	PENDAPATAN ASLI DAERAH (PAD)	Melanjutkan hilirisasi dan mengembangkan industri berbasis sumber daya alam untuk meningkatkan nilai tambah di dalam negeri.	2. Optimalisasi peran Sidoarjo sebagai penyedia logistik nasional dan regional melalui peningkatan Industri, dan Surplus Perdagangan Antar Daerah serta Surplus Perdagangan Internasional guna mempercepat penanggulangan pengangguran 2. Optimalisasi peran Sidoarjo sebagai penyedia logistik nasional dan regional melalui peningkatan Industri, dan Surplus Perdagangan Antar Daerah serta Surplus Perdagangan Internasional guna mempercepat penanggulangan pengangguran			1.455.456.849,00	DINAS PERINDUSTRIAN DAN PERDAGANGAN
	3.30.01.2.08	Penyediaan Jasa Penunjang Urusan Pemerintahan Daerah	*Persentase terpenuhinya jasa penunjang perkantoran*				80 Persen	80 Persen	8.395.225.484,00	1.412.685.166,00	1.376.637.166,00	-7.018.588.318,00			Melanjutkan hilirisasi dan mengembangkan industri berbasis sumber daya alam untuk meningkatkan nilai tambah di dalam negeri.	2. Optimalisasi peran Sidoarjo sebagai penyedia logistik nasional dan regional melalui peningkatan Industri, dan Surplus Perdagangan Antar Daerah serta Surplus Perdagangan Internasional guna mempercepat penanggulangan pengangguran 2. Optimalisasi peran Sidoarjo sebagai penyedia logistik nasional dan regional melalui peningkatan Industri, dan Surplus Perdagangan Antar Daerah serta Surplus Perdagangan Internasional guna mempercepat penanggulangan pengangguran	Disperindag		2.275.500.876,00	DINAS PERINDUSTRIAN DAN PERDAGANGAN
	3.30.01.2.08.0001	Penyediaan Jasa Surat Menyurat																		

NO	KODE	URUSAN / BIDANG URUSAN / PROGRAM / KEGIATAN / SUB KEGIATAN	INDIKATOR PROGRAM / KEGIATAN / SUB KEGIATAN	TARGET AKHIR PERIODE RENSTRA OPD	REALISASI CAPAIAN RENJA OPD TAHUN 2023	PRAKIRAAN CAPAIAN TARGET RENJA OPD TAHUN 2024	CAPAIAN KINERJA DAN KERANGKA PENDANAAN										KELOMPOK SASARAN	PRAKIRAAN MAJU RENCANA TAHUN 2026		PERANGKAT DAERAH PENANGGUNG JAWAB
							TARGET 2025		PAGU INDIKATIF (Rp)			Bertambah/Berkurang (10-12)	LOKASI	SUMBER DANA	PRIORITAS			TARGET	PAGU INDIKATIF (Rp)	
							SEBELUM	SESUDAH	RKPD 2025	APBD 2025	RKPD PERUBAHAN 2025				NASIONAL	DAERAH				
1	2	3	4	5	6	7	8	9	10	11	12	13	14	15	16	17	18	19	20	21
			Jumlah Laporan Penyediaan Jasa Surat Menyurat				12 Laporan	12 Laporan	4.000.000,00	2.020.000,00	3.420.000,00	-580.000,00	Kab. Sidoarjo, Semua Kecamatan, Semua Kel/Desa	PENDAPATAN ASLI DAERAH (PAD)	Melanjutkan hilirisasi dan mengembangkan industri berbasis sumber daya alam untuk meningkatkan nilai tambah di dalam negeri.	2. Optimalisasi peran Sidoarjo sebagai penyedia logistik nasional dan regional melalui peningkatan Industri, dan Surplus Perdagangan Antar Daerah serta Surplus Perdagangan Internasional guna mempercepat penanggulangan pengangguran 2. Optimalisasi peran Sidoarjo sebagai penyedia logistik nasional dan regional melalui peningkatan Industri, dan Surplus Perdagangan Antar Daerah serta Surplus Perdagangan Internasional guna mempercepat penanggulangan pengangguran			5.082.000,00	DINAS PERINDUSTRIAN DAN PERDAGANGAN
	3.30.01.2.08.0002	Penyediaan Jasa Komunikasi, Sumber Daya Air dan Listrik																		
			Jumlah Laporan Penyediaan Jasa Komunikasi, Sumber Daya Air dan Listrik yang Disediakan				12 Laporan	12 Laporan	693.642.890,00	661.830.961,00	661.830.961,00	-31.811.929,00	Kab. Sidoarjo, Semua Kecamatan, Semua Kel/Desa	PENDAPATAN ASLI DAERAH (PAD)	Melanjutkan hilirisasi dan mengembangkan industri berbasis sumber daya alam untuk meningkatkan nilai tambah di dalam negeri.	2. Optimalisasi peran Sidoarjo sebagai penyedia logistik nasional dan regional melalui peningkatan Industri, dan Surplus Perdagangan Antar Daerah serta Surplus Perdagangan Internasional guna mempercepat penanggulangan pengangguran 2. Optimalisasi peran Sidoarjo sebagai penyedia logistik nasional dan regional melalui peningkatan Industri, dan Surplus Perdagangan Antar Daerah serta Surplus Perdagangan Internasional guna mempercepat penanggulangan pengangguran			1.026.132.030,00	DINAS PERINDUSTRIAN DAN PERDAGANGAN
	3.30.01.2.08.0004	Penyediaan Jasa Pelayanan Umum Kantor																		
			Jumlah Laporan Penyediaan Jasa Pelayanan Umum Kantor yang Disediakan				12 Laporan	12 Laporan	7.697.582.594,00	748.834.205,00	711.386.205,00	-6.986.196.389,00	Kab. Sidoarjo, Semua Kecamatan, Semua Kel/Desa	PENDAPATAN ASLI DAERAH (PAD)	Melanjutkan hilirisasi dan mengembangkan industri berbasis sumber daya alam untuk meningkatkan nilai tambah di dalam negeri.	2. Optimalisasi peran Sidoarjo sebagai penyedia logistik nasional dan regional melalui peningkatan Industri, dan Surplus Perdagangan Antar Daerah serta Surplus Perdagangan Internasional guna mempercepat penanggulangan pengangguran 2. Optimalisasi peran Sidoarjo sebagai penyedia logistik nasional dan regional melalui peningkatan Industri, dan Surplus Perdagangan Antar Daerah serta Surplus Perdagangan Internasional guna mempercepat penanggulangan pengangguran			1.244.286.846,00	DINAS PERINDUSTRIAN DAN PERDAGANGAN
	3.30.01.2.09	Pemeliharaan Barang Milik Daerah Penunjang Urusan Pemerintahan Daerah	*Persentase barang milik daerah penunjang urusan pemerintahan daerah yang layak fungsi*				80 Persen	80 Persen	1.092.959.400,00	1.005.279.900,00	1.132.779.900,00	39.820.500,00			Melanjutkan hilirisasi dan mengembangkan industri berbasis sumber daya alam untuk meningkatkan nilai tambah di dalam negeri.	2. Optimalisasi peran Sidoarjo sebagai penyedia logistik nasional dan regional melalui peningkatan Industri, dan Surplus Perdagangan Antar Daerah serta Surplus Perdagangan Internasional guna mempercepat penanggulangan pengangguran 2. Optimalisasi peran Sidoarjo sebagai penyedia logistik nasional dan regional melalui peningkatan Industri, dan Surplus Perdagangan Antar Daerah serta Surplus Perdagangan Internasional guna mempercepat penanggulangan pengangguran	Disperindag		1.514.158.507,00	DINAS PERINDUSTRIAN DAN PERDAGANGAN
	3.30.01.2.09.0001	Penyediaan Jasa Pemeliharaan, Biaya Pemeliharaan, dan Pajak Kendaraan Perorangan Dinas atau Kendaraan Dinas Jabatan																		
			Jumlah Kendaraan Perorangan Dinas atau Kendaraan Dinas Jabatan yang Dipelihara dan dibayarkan Pajaknya				5 Unit	5 Unit	95.941.000,00	95.941.000,00	95.941.000,00	0,00	Kab. Sidoarjo, Semua Kecamatan, Semua Kel/Desa	PENDAPATAN ASLI DAERAH (PAD)	Melanjutkan hilirisasi dan mengembangkan industri berbasis sumber daya alam untuk meningkatkan nilai tambah di dalam negeri.	2. Optimalisasi peran Sidoarjo sebagai penyedia logistik nasional dan regional melalui peningkatan Industri, dan Surplus Perdagangan Antar Daerah serta Surplus Perdagangan Internasional guna mempercepat penanggulangan pengangguran 2. Optimalisasi peran Sidoarjo sebagai penyedia logistik nasional dan regional melalui peningkatan Industri, dan Surplus Perdagangan Antar Daerah serta Surplus Perdagangan Internasional guna mempercepat penanggulangan pengangguran			122.626.753,00	DINAS PERINDUSTRIAN DAN PERDAGANGAN

NO	KODE	URUSAN / BIDANG URUSAN / PROGRAM / KEGIATAN / SUB KEGIATAN	INDIKATOR PROGRAM / KEGIATAN / SUB KEGIATAN	TARGET AKHIR PERIODE RENSTRA OPD	REALISASI CAPAIAN RENJA OPD TAHUN 2023	PRAKIRAAN CAPAIAN TARGET RENJA OPD TAHUN 2024	CAPAIAN KINERJA DAN KERANGKA PENDANAAN										KELOMPOK SASARAN	PRAKIRAAN MAJU RENCANA TAHUN 2026		PERANGKAT DAERAH PENANGGUNG JAWAB
							TARGET 2025		PAGU INDIKATIF (Rp)			Bertambah/Berkurang (10-12)	LOKASI	SUMBER DANA	PRIORITAS			TARGET	PAGU INDIKATIF (Rp)	
							SEBELUM	SESUDAH	RKPD 2025	APBD 2025	RKPD PERUBAHAN 2025				NASIONAL	DAERAH				
1	2	3	4	5	6	7	8	9	10	11	12	13	14	15	16	17	18	19	20	21
	3.30.01.2.09.0002	Penyediaan Jasa Pemeliharaan, Biaya Pemeliharaan, Pajak dan Perizinan Kendaraan Dinas Operasional atau Lapangan																		
			Jumlah Kendaraan Dinas Operasional atau Lapangan yang Dipelihara dan dibayarkan Pajak dan Perizinannya				40 Unit	56 Unit	518.018.400,00	535.638.900,00	535.638.900,00	17.620.500,00	Kab. Sidoarjo, Semua Kecamatan, Semua Kel/Desa	PENDAPATAN ASLI DAERAH (PAD)	Melanjutkan hilirisasi dan mengembangkan industri berbasis sumber daya alam untuk meningkatkan nilai tambah di dalam negeri.	2. Optimalisasi peran Sidoarjo sebagai penyedia logistik nasional dan regional melalui peningkatan Industri, dan Surplus Perdagangan Antar Daerah serta Surplus Perdagangan Internasional guna mempercepat penanggulangan pengangguran 2. Optimalisasi peran Sidoarjo sebagai penyedia logistik nasional dan regional melalui peningkatan Industri, dan Surplus Perdagangan Antar Daerah serta Surplus Perdagangan Internasional guna mempercepat penanggulangan pengangguran			920.969.379,00	DINAS PERINDUSTRIAN DAN PERDAGANGAN
	3.30.01.2.09.0005	Pemeliharaan Mebel																		
			Jumlah Mebel yang Dipelihara				2 Unit	2 Unit	10.000.000,00	3.000.000,00	3.000.000,00	-7.000.000,00	Kab. Sidoarjo, Semua Kecamatan, Semua Kel/Desa	PENDAPATAN ASLI DAERAH (PAD)	Melanjutkan hilirisasi dan mengembangkan industri berbasis sumber daya alam untuk meningkatkan nilai tambah di dalam negeri.	2. Optimalisasi peran Sidoarjo sebagai penyedia logistik nasional dan regional melalui peningkatan Industri, dan Surplus Perdagangan Antar Daerah serta Surplus Perdagangan Internasional guna mempercepat penanggulangan pengangguran 2. Optimalisasi peran Sidoarjo sebagai penyedia logistik nasional dan regional melalui peningkatan Industri, dan Surplus Perdagangan Antar Daerah serta Surplus Perdagangan Internasional guna mempercepat penanggulangan pengangguran			11.576.250,00	DINAS PERINDUSTRIAN DAN PERDAGANGAN
	3.30.01.2.09.0006	Pemeliharaan Peralatan dan Mesin Lainnya																		
			Jumlah Peralatan dan Mesin Lainnya yang Dipelihara				32 Unit	32 Unit	199.000.000,00	127.500.000,00	105.000.000,00	-94.000.000,00	Kab. Sidoarjo, Semua Kecamatan, Semua Kel/Desa	PENDAPATAN ASLI DAERAH (PAD)	Melanjutkan hilirisasi dan mengembangkan industri berbasis sumber daya alam untuk meningkatkan nilai tambah di dalam negeri.	2. Optimalisasi peran Sidoarjo sebagai penyedia logistik nasional dan regional melalui peningkatan Industri, dan Surplus Perdagangan Antar Daerah serta Surplus Perdagangan Internasional guna mempercepat penanggulangan pengangguran 2. Optimalisasi peran Sidoarjo sebagai penyedia logistik nasional dan regional melalui peningkatan Industri, dan Surplus Perdagangan Antar Daerah serta Surplus Perdagangan Internasional guna mempercepat penanggulangan pengangguran			399.380.625,00	DINAS PERINDUSTRIAN DAN PERDAGANGAN
	3.30.01.2.09.0008	Pemeliharaan Aset Tak Berwujud																		
			Jumlah Aset Tak Berwujud yang Dipelihara				1 Unit	0 Unit	30.000.000,00	0,00	0,00	-30.000.000,00	Kab. Sidoarjo, Semua Kecamatan, Semua Kel/Desa	PENDAPATAN ASLI DAERAH (PAD)	Melanjutkan hilirisasi dan mengembangkan industri berbasis sumber daya alam untuk meningkatkan nilai tambah di dalam negeri.	2. Optimalisasi peran Sidoarjo sebagai penyedia logistik nasional dan regional melalui peningkatan Industri, dan Surplus Perdagangan Antar Daerah serta Surplus Perdagangan Internasional guna mempercepat penanggulangan pengangguran 2. Optimalisasi peran Sidoarjo sebagai penyedia logistik nasional dan regional melalui peningkatan Industri, dan Surplus Perdagangan Antar Daerah serta Surplus Perdagangan Internasional guna mempercepat penanggulangan pengangguran			1.724.250,00	DINAS PERINDUSTRIAN DAN PERDAGANGAN
	3.30.01.2.09.0009	Pemeliharaan/Rehabilitasi Gedung Kantor dan Bangunan Lainnya																		

NO	KODE	URUSAN / BIDANG URUSAN / PROGRAM / KEGIATAN / SUB KEGIATAN	INDIKATOR PROGRAM / KEGIATAN / SUB KEGIATAN	TARGET AKHIR PERIODE RENSTRA OPD	REALISASI CAPAIAN RENJA OPD TAHUN 2023	PRAKIRAAN CAPAIAN TARGET RENJA OPD TAHUN 2024	CAPAIAN KINERJA DAN KERANGKA PENDANAAN										KELOMPOK SASARAN	PRAKIRAAN MAJU RENCANA TAHUN 2026		PERANGKAT DAERAH PENANGGUNG JAWAB
							TARGET 2025		PAGU INDIKATIF (Rp)			Bertambah/Berkurang (10-12)	LOKASI	SUMBER DANA	PRIORITAS			TARGET	PAGU INDIKATIF (Rp)	
							SEBELUM	SESUDAH	RKPD 2025	APBD 2025	RKPD PERUBAHAN 2025				NASIONAL	DAERAH				
1	2	3	4	5	6	7	8	9	10	11	12	13	14	15	16	17	18	19	20	21
			Jumlah Gedung Kantor dan Bangunan Lainnya yang Dipelihara/Direhabilitasi				1 Unit	1 Unit	240.000.000,00	243.200.000,00	393.200.000,00	153.200.000,00	Kab. Sidoarjo, Semua Kecamatan, Semua Kel/Desa	PENDAPATAN ASLI DAERAH (PAD)	Melanjutkan hilirisasi dan mengembangkan industri berbasis sumber daya alam untuk meningkatkan nilai tambah di dalam negeri.	2. Optimalisasi peran Sidoarjo sebagai penyedia logistik nasional dan regional melalui peningkatan Industri, dan Surplus Perdagangan Antar Daerah serta Surplus Perdagangan Internasional guna mempercepat penanggulangan pengangguran 2. Optimalisasi peran Sidoarjo sebagai penyedia logistik nasional dan regional melalui peningkatan Industri, dan Surplus Perdagangan Antar Daerah serta Surplus Perdagangan Internasional guna mempercepat penanggulangan pengangguran			57.881.250,00	DINAS PERINDUSTRIAN DAN PERDAGANGAN
2.	**3.30.03**	**PROGRAM PENINGKATAN SARANA DISTRIBUSI PERDAGANGAN**	**Persentase Pasar SNI**				**21 Persen**	**21 Persen**	**9.591.037.370,00**	**21.422.384.524,00**	**21.331.570.924,00**	**17.640.265.235,00**							**27.231.302.605,00**	
	3.30.03.2.01	Pembangunan dan Pengelolaan Sarana Distribusi Perdagangan	*Jumlah pasar yang memenuhi 50% kriteria SNI*				4 Pasar	4 Pasar	9.528.737.370,00	21.022.065.784,00	20.947.052.184,00	11.418.314.814,00			Melanjutkan hilirisasi dan mengembangkan industri berbasis sumber daya alam untuk meningkatkan nilai tambah di dalam negeri.	2. Optimalisasi peran Sidoarjo sebagai penyedia logistik nasional dan regional melalui peningkatan Industri, dan Surplus Perdagangan Antar Daerah serta Surplus Perdagangan Internasional guna mempercepat penanggulangan pengangguran 2. Optimalisasi peran Sidoarjo sebagai penyedia logistik nasional dan regional melalui peningkatan Industri, dan Surplus Perdagangan Antar Daerah serta Surplus Perdagangan Internasional guna mempercepat penanggulangan pengangguran	19 Unit Pasar		26.512.092.243,00	DINAS PERINDUSTRIAN DAN PERDAGANGAN
	3.30.03.2.01.0001	Penyediaan Sarana Distribusi Perdagangan																		
			Jumlah Sarana Distribusi Perdagangan				4 Unit	4 Unit	8.176.050.000,00	12.970.778.488,00	12.970.778.488,00	4.794.728.488,00	Kab. Sidoarjo, Semua Kecamatan, Semua Kel/Desa	PENDAPATAN ASLI DAERAH (PAD)	Melanjutkan hilirisasi dan mengembangkan industri berbasis sumber daya alam untuk meningkatkan nilai tambah di dalam negeri.	2. Optimalisasi peran Sidoarjo sebagai penyedia logistik nasional dan regional melalui peningkatan Industri, dan Surplus Perdagangan Antar Daerah serta Surplus Perdagangan Internasional guna mempercepat penanggulangan pengangguran 2. Optimalisasi peran Sidoarjo sebagai penyedia logistik nasional dan regional melalui peningkatan Industri, dan Surplus Perdagangan Antar Daerah serta Surplus Perdagangan Internasional guna mempercepat penanggulangan pengangguran			18.122.253.781,00	DINAS PERINDUSTRIAN DAN PERDAGANGAN
	3.30.03.2.01.0002	Fasilitasi Pengelolaan Sarana Distribusi Perdagangan																		
			Jumlah Fasilitasi Pengelolaan Sarana Distribusi Perdagangan				19 Unit	19 Unit	1.352.687.370,00	8.051.287.296,00	7.976.273.696,00	6.623.586.326,00	Kab. Sidoarjo, Semua Kecamatan, Semua Kel/Desa	PENDAPATAN ASLI DAERAH (PAD)	Melanjutkan hilirisasi dan mengembangkan industri berbasis sumber daya alam untuk meningkatkan nilai tambah di dalam negeri.	2. Optimalisasi peran Sidoarjo sebagai penyedia logistik nasional dan regional melalui peningkatan Industri, dan Surplus Perdagangan Antar Daerah serta Surplus Perdagangan Internasional guna mempercepat penanggulangan pengangguran 2. Optimalisasi peran Sidoarjo sebagai penyedia logistik nasional dan regional melalui peningkatan Industri, dan Surplus Perdagangan Antar Daerah serta Surplus Perdagangan Internasional guna mempercepat penanggulangan pengangguran			8.389.838.462,00	DINAS PERINDUSTRIAN DAN PERDAGANGAN

NO	KODE	URUSAN / BIDANG URUSAN / PROGRAM / KEGIATAN / SUB KEGIATAN	INDIKATOR PROGRAM / KEGIATAN / SUB KEGIATAN	TARGET AKHIR PERIODE RENSTRA OPD	REALISASI CAPAIAN RENJA OPD TAHUN 2023	PRAKIRAAN CAPAIAN TARGET RENJA OPD TAHUN 2024	CAPAIAN KINERJA DAN KERANGKA PENDANAAN										KELOMPOK SASARAN	PRAKIRAAN MAJU RENCANA TAHUN 2026		PERANGKAT DAERAH PENANGGUNG JAWAB
							TARGET 2025		PAGU INDIKATIF (Rp)			Bertambah/Berkurang (10-12)	LOKASI	SUMBER DANA	PRIORITAS			TARGET	PAGU INDIKATIF (Rp)	
							SEBELUM	SESUDAH	RKPD 2025	APBD 2025	RKPD PERUBAHAN 2025				NASIONAL	DAERAH				
1	2	3	4	5	6	7	8	9	10	11	12	13	14	15	16	17	18	19	20	21
	3.30.03.2.02	Pembinaan Terhadap Pengelola Sarana Distribusi Perdagangan Masyarakat di Wilayah Kerjanya	*Jumlah pasar dengan kategori pelayanan baik*				5 Pasar	5 Pasar	62.300.000,00	400.318.740,00	384.518.740,00	322.218.740,00			Melanjutkan hilirisasi dan mengembangkan industri berbasis sumber daya alam untuk meningkatkan nilai tambah di dalam negeri.	2. Optimalisasi peran Sidoarjo sebagai penyedia logistik nasional dan regional melalui peningkatan Industri, dan Surplus Perdagangan Antar Daerah serta Surplus Perdagangan Internasional guna mempercepat penanggulangan pengangguran 2. Optimalisasi peran Sidoarjo sebagai penyedia logistik nasional dan regional melalui peningkatan Industri, dan Surplus Perdagangan Antar Daerah serta Surplus Perdagangan Internasional guna mempercepat penanggulangan pengangguran	19 Unit Pasar		719.210.362,00	DINAS PERINDUSTRIAN DAN PERDAGANGAN
	3.30.03.2.02.0001	Pembinaan dan Pengendalian Pengelola Sarana Distribusi Perdagangan																		
			Jumlah Dokumen Hasil Pembinaan dan Pengendalian kepada Pengelola Sarana Distribusi Perdagangan				1 Dokumen	1 Dokumen	24.750.000,00	21.950.000,00	21.950.000,00	-2.800.000,00	Kab. Sidoarjo, Semua Kecamatan, Semua Kel/Desa	PENDAPATAN ASLI DAERAH (PAD)	Melanjutkan hilirisasi dan mengembangkan industri berbasis sumber daya alam untuk meningkatkan nilai tambah di dalam negeri.	2. Optimalisasi peran Sidoarjo sebagai penyedia logistik nasional dan regional melalui peningkatan Industri, dan Surplus Perdagangan Antar Daerah serta Surplus Perdagangan Internasional guna mempercepat penanggulangan pengangguran 2. Optimalisasi peran Sidoarjo sebagai penyedia logistik nasional dan regional melalui peningkatan Industri, dan Surplus Perdagangan Antar Daerah serta Surplus Perdagangan Internasional guna mempercepat penanggulangan pengangguran			71.827.875,00	DINAS PERINDUSTRIAN DAN PERDAGANGAN
	3.30.03.2.02.0002	Pemberdayaan Pengelola Sarana Distribusi Perdagangan																		
			Jumlah Dokumen Hasil Pembinaan dan Pengendalian kepada Pengelola Sarana Distribusi Perdagangan				1 Dokumen	1 Dokumen	37.550.000,00	378.368.740,00	362.568.740,00	325.018.740,00	Kab. Sidoarjo, Semua Kecamatan, Semua Kel/Desa	PENDAPATAN ASLI DAERAH (PAD)	Melanjutkan hilirisasi dan mengembangkan industri berbasis sumber daya alam untuk meningkatkan nilai tambah di dalam negeri.	2. Optimalisasi peran Sidoarjo sebagai penyedia logistik nasional dan regional melalui peningkatan Industri, dan Surplus Perdagangan Antar Daerah serta Surplus Perdagangan Internasional guna mempercepat penanggulangan pengangguran 2. Optimalisasi peran Sidoarjo sebagai penyedia logistik nasional dan regional melalui peningkatan Industri, dan Surplus Perdagangan Antar Daerah serta Surplus Perdagangan Internasional guna mempercepat penanggulangan pengangguran			647.382.487,00	DINAS PERINDUSTRIAN DAN PERDAGANGAN
3.	**3.30.04**	**PROGRAM STABILISASI HARGA BARANG KEBUTUHAN POKOK DAN BARANG PENTING**	**Persentase Kinerja Realisasi Pupuk Nilai Koefisien Variasi Harga Barang Kebutuhan Pokok dan Penting**				**80 <9 Persen Nilai**	**80 <9 Persen Nilai**	**133.138.782,00**	**87.275.000,00**	**87.275.000,00**	**1.039.033.836,00**							**1.172.172.618,00**	
	3.30.04.2.01	Menjamin Ketersediaan Barang Kebutuhan Pokok dan Barang Penting di Tingkat Daerah Kabupaten/ Kota	*Persentase barang kebutuhan pokok dan barang penting yang tersedia di pasar*				80 Persen	80 Persen	4.275.000,00	4.275.000,00	4.275.000,00	0,00			Melanjutkan hilirisasi dan mengembangkan industri berbasis sumber daya alam untuk meningkatkan nilai tambah di dalam negeri.	2. Optimalisasi peran Sidoarjo sebagai penyedia logistik nasional dan regional melalui peningkatan Industri, dan Surplus Perdagangan Antar Daerah serta Surplus Perdagangan Internasional guna mempercepat penanggulangan pengangguran 2. Optimalisasi peran Sidoarjo sebagai penyedia logistik nasional dan regional melalui peningkatan Industri, dan Surplus Perdagangan Antar Daerah serta Surplus Perdagangan Internasional guna mempercepat penanggulangan pengangguran	UKM		4.275.000,00	DINAS PERINDUSTRIAN DAN PERDAGANGAN
	3.30.04.2.01.0001	Koordinasi dan Sinkronisasi Ketersediaan Barang Kebutuhan Pokok dan Barang Penting di Tingkat Agen dan Pasar Rakyat																		

NO	KODE	URUSAN / BIDANG URUSAN / PROGRAM / KEGIATAN / SUB KEGIATAN	INDIKATOR PROGRAM / KEGIATAN / SUB KEGIATAN	TARGET AKHIR PERIODE RENSTRA OPD	REALISASI CAPAIAN RENJA OPD TAHUN 2023	PRAKIRAAN CAPAIAN TARGET RENJA OPD TAHUN 2024	CAPAIAN KINERJA DAN KERANGKA PENDANAAN										KELOMPOK SASARAN	PRAKIRAAN MAJU RENCANA TAHUN 2026		PERANGKAT DAERAH PENANGGUNG JAWAB
							TARGET 2025		PAGU INDIKATIF (Rp)			Bertambah/Berkurang (10-12)	LOKASI	SUMBER DANA	PRIORITAS			TARGET	PAGU INDIKATIF (Rp)	
							SEBELUM	SESUDAH	RKPD 2025	APBD 2025	RKPD PERUBAHAN 2025				NASIONAL	DAERAH				
1	2	3	4	5	6	7	8	9	10	11	12	13	14	15	16	17	18	19	20	21
			Jumlah Laporan Koordinasi dan Sinkronisasi Ketersediaan Barang Kebutuhan Pokok dan Barang Penting di Tingkat Agen dan Pasar Rakyat				1 Laporan	1 Laporan	1.425.000,00	1.425.000,00	1.425.000,00	0,00	Kab. Sidoarjo, Semua Kecamatan, Semua Kel/Desa	PENDAPATAN ASLI DAERAH (PAD)	Melanjutkan hilirisasi dan mengembangkan industri berbasis sumber daya alam untuk meningkatkan nilai tambah di dalam negeri.	2. Optimalisasi peran Sidoarjo sebagai penyedia logistik nasional dan regional melalui peningkatan Industri, dan Surplus Perdagangan Antar Daerah serta Surplus Perdagangan Internasional guna mempercepat penanggulangan pengangguran 2. Optimalisasi peran Sidoarjo sebagai penyedia logistik nasional dan regional melalui peningkatan Industri, dan Surplus Perdagangan Antar Daerah serta Surplus Perdagangan Internasional guna mempercepat penanggulangan pengangguran			1.425.000,00	DINAS PERINDUSTRIAN DAN PERDAGANGAN
	3.30.04.2.01.0002	Koordinasi dan Sinkronisasi Peningkatan Aksesibilitas Barang Kebutuhan Pokok dan Barang Penting di Tingkat Agen dan Pasar Rakyat																		
			Jumlah Laporan Koordinasi dan Sinkronisasi Peningkatan Aksesibilitas Barang Kebutuhan Pokok dan Barang Penting di Tingkat Agen dan Pasar Rakyat				1 Laporan	1 Laporan	1.425.000,00	1.425.000,00	1.425.000,00	0,00	Kab. Sidoarjo, Semua Kecamatan, Semua Kel/Desa	PENDAPATAN ASLI DAERAH (PAD)	Melanjutkan hilirisasi dan mengembangkan industri berbasis sumber daya alam untuk meningkatkan nilai tambah di dalam negeri.	2. Optimalisasi peran Sidoarjo sebagai penyedia logistik nasional dan regional melalui peningkatan Industri, dan Surplus Perdagangan Antar Daerah serta Surplus Perdagangan Internasional guna mempercepat penanggulangan pengangguran 2. Optimalisasi peran Sidoarjo sebagai penyedia logistik nasional dan regional melalui peningkatan Industri, dan Surplus Perdagangan Antar Daerah serta Surplus Perdagangan Internasional guna mempercepat penanggulangan pengangguran			1.425.000,00	DINAS PERINDUSTRIAN DAN PERDAGANGAN
	3.30.04.2.01.0003	Pengendalian Ketersediaan Barang Kebutuhan Pokok dan Barang Penting di Tingkat Agen dan Pasar Rakyat																		
			Jumlah Laporan Pengendalian Stok atau Ketersediaan Barang Kebutuhan Pokok dan Barang Penting di Tingkat Agen dan Pasar Rakyat				12 Laporan	12 Laporan	1.425.000,00	1.425.000,00	1.425.000,00	0,00	Kab. Sidoarjo, Semua Kecamatan, Semua Kel/Desa	PENDAPATAN ASLI DAERAH (PAD)	Melanjutkan hilirisasi dan mengembangkan industri berbasis sumber daya alam untuk meningkatkan nilai tambah di dalam negeri.	2. Optimalisasi peran Sidoarjo sebagai penyedia logistik nasional dan regional melalui peningkatan Industri, dan Surplus Perdagangan Antar Daerah serta Surplus Perdagangan Internasional guna mempercepat penanggulangan pengangguran 2. Optimalisasi peran Sidoarjo sebagai penyedia logistik nasional dan regional melalui peningkatan Industri, dan Surplus Perdagangan Antar Daerah serta Surplus Perdagangan Internasional guna mempercepat penanggulangan pengangguran			1.425.000,00	DINAS PERINDUSTRIAN DAN PERDAGANGAN
	3.30.04.2.02	Pengendalian Harga, dan Stok Barang Kebutuhan Pokok dan Barang Penting di Tingkat Pasar Kabupaten/Kota	*Jumlah Barang kebutuhan pokok yang terupdate harga dan stoknya.* *Persentase operasi pasar yang terealisasi dalam satu tahun*				100 Persen 15 Produk	100 Persen 15 Jenis	36.563.782,00	13.550.000,00	13.550.000,00	-23.013.782,00			Melanjutkan hilirisasi dan mengembangkan industri berbasis sumber daya alam untuk meningkatkan nilai tambah di dalam negeri.	2. Optimalisasi peran Sidoarjo sebagai penyedia logistik nasional dan regional melalui peningkatan Industri, dan Surplus Perdagangan Antar Daerah serta Surplus Perdagangan Internasional guna mempercepat penanggulangan pengangguran 2. Optimalisasi peran Sidoarjo sebagai penyedia logistik nasional dan regional melalui peningkatan Industri, dan Surplus Perdagangan Antar Daerah serta Surplus Perdagangan Internasional guna mempercepat penanggulangan pengangguran	UKM		1.040.545.050,00	DINAS PERINDUSTRIAN DAN PERDAGANGAN
	3.30.04.2.02.0001	Pemantauan Harga dan Stok Barang Kebutuhan Pokok dan Barang Penting pada Pelaku Usaha Distribusi Barang dalam 1 (Satu) Kabupaten/Kota																		
			Jumlah Laporan Pemantauan Harga dan Stok Barang Kebutuhan Pokok dan Barang Penting pada Pelaku Usaha Distribusi Barang dalam 1 (Satu) Kabupaten/Kota				4 Laporan	4 Laporan	1.425.000,00	2.625.000,00	2.625.000,00	1.200.000,00	Kab. Sidoarjo, Semua Kecamatan, Semua Kel/Desa	PENDAPATAN ASLI DAERAH (PAD)	Melanjutkan hilirisasi dan mengembangkan industri berbasis sumber daya alam untuk meningkatkan nilai tambah di dalam negeri.	2. Optimalisasi peran Sidoarjo sebagai penyedia logistik nasional dan regional melalui peningkatan Industri, dan Surplus Perdagangan Antar Daerah serta Surplus Perdagangan Internasional guna mempercepat penanggulangan pengangguran 2. Optimalisasi peran Sidoarjo sebagai penyedia logistik nasional dan regional melalui peningkatan Industri, dan Surplus Perdagangan Antar Daerah serta Surplus Perdagangan Internasional guna mempercepat penanggulangan pengangguran			1.425.000,00	DINAS PERINDUSTRIAN DAN PERDAGANGAN

NO	KODE	URUSAN / BIDANG URUSAN / PROGRAM / KEGIATAN / SUB KEGIATAN	INDIKATOR PROGRAM / KEGIATAN / SUB KEGIATAN	TARGET AKHIR PERIODE RENSTRA OPD	REALISASI CAPAIAN RENJA OPD TAHUN 2023	PRAKIRAAN CAPAIAN TARGET RENJA OPD TAHUN 2024	CAPAIAN KINERJA DAN KERANGKA PENDANAAN										KELOMPOK SASARAN	PRAKIRAAN MAJU RENCANA TAHUN 2026		PERANGKAT DAERAH PENANGGUNG JAWAB
							TARGET 2025		PAGU INDIKATIF (Rp)			Bertambah/Berkurang (10-12)	LOKASI	SUMBER DANA	PRIORITAS			TARGET	PAGU INDIKATIF (Rp)	
							SEBELUM	SESUDAH	RKPD 2025	APBD 2025	RKPD PERUBAHAN 2025				NASIONAL	DAERAH				
1	2	3	4	5	6	7	8	9	10	11	12	13	14	15	16	17	18	19	20	21
	3.30.04.2.02.0002	Pemantauan Harga dan Stok Barang Kebutuhan Pokok dan Barang Penting pada Pasar Rakyat yang Terintegrasi dalam Sistem Informasi Perdagangan																		
			Jumlah Laporan Pemantauan Harga dan Stok Barang Kebutuhan Pokok dan Barang Penting pada Pasar Rakyat yang Terintegrasi dalam Sistem Informasi Perdagangan				4 Laporan	4 Laporan	1.425.000,00	1.425.000,00	1.425.000,00	0,00	Kab. Sidoarjo, Semua Kecamatan, Semua Kel/Desa	PENDAPATAN ASLI DAERAH (PAD)	Melanjutkan hilirisasi dan mengembangkan industri berbasis sumber daya alam untuk meningkatkan nilai tambah di dalam negeri.	2. Optimalisasi peran Sidoarjo sebagai penyedia logistik nasional dan regional melalui peningkatan Industri, dan Surplus Perdagangan Antar Daerah serta Surplus Perdagangan Internasional guna mempercepat penanggulangan pengangguran 2. Optimalisasi peran Sidoarjo sebagai penyedia logistik nasional dan regional melalui peningkatan Industri, dan Surplus Perdagangan Antar Daerah serta Surplus Perdagangan Internasional guna mempercepat penanggulangan pengangguran			1.425.000,00	DINAS PERINDUSTRIAN DAN PERDAGANGAN
	3.30.04.2.02.0003	Pelaksanaan Operasi Pasar Reguler dan Pasar Khusus yang Berdampak dalam 1 (Satu) Kabupaten/Kota																		
			Jumlah Laporan Pelaksanaan Operasi Pasar Reguler dan Pasar Khusus yang Berdampak dalam 1 (Satu) Kabupaten/Kota				2 Laporan	2 Laporan	33.713.782,00	9.500.000,00	9.500.000,00	-24.213.782,00	Kab. Sidoarjo, Semua Kecamatan, Semua Kel/Desa	PENDAPATAN ASLI DAERAH (PAD)	Melanjutkan hilirisasi dan mengembangkan industri berbasis sumber daya alam untuk meningkatkan nilai tambah di dalam negeri.	2. Optimalisasi peran Sidoarjo sebagai penyedia logistik nasional dan regional melalui peningkatan Industri, dan Surplus Perdagangan Antar Daerah serta Surplus Perdagangan Internasional guna mempercepat penanggulangan pengangguran 2. Optimalisasi peran Sidoarjo sebagai penyedia logistik nasional dan regional melalui peningkatan Industri, dan Surplus Perdagangan Antar Daerah serta Surplus Perdagangan Internasional guna mempercepat penanggulangan pengangguran			1.037.695.050,00	DINAS PERINDUSTRIAN DAN PERDAGANGAN
	3.30.04.2.03	Pengawasan Pupuk dan Pestisida Bersubsidi di Tingkat Daerah Kabupaten/Kota	*Jumlah Pupuk dan pestisida bersubsidi yang tersalurkan sesuai dengan alokasi yang ditetapkan*				2 Jenis	2 Jenis	92.300.000,00	69.450.000,00	69.450.000,00	-22.850.000,00			Melanjutkan hilirisasi dan mengembangkan industri berbasis sumber daya alam untuk meningkatkan nilai tambah di dalam negeri.	2. Optimalisasi peran Sidoarjo sebagai penyedia logistik nasional dan regional melalui peningkatan Industri, dan Surplus Perdagangan Antar Daerah serta Surplus Perdagangan Internasional guna mempercepat penanggulangan pengangguran 2. Optimalisasi peran Sidoarjo sebagai penyedia logistik nasional dan regional melalui peningkatan Industri, dan Surplus Perdagangan Antar Daerah serta Surplus Perdagangan Internasional guna mempercepat penanggulangan pengangguran	Masyarakat		127.352.568,00	DINAS PERINDUSTRIAN DAN PERDAGANGAN
	3.30.04.2.03.0001	Pemeriksaan Kelengkapan Legalitas Dokumen Perizinan																		
			Jumlah Dokumen Kelengkapan Legalitas Dokumen Perizinan				1 Dokumen	1 Dokumen	1.425.000,00	2.625.000,00	2.625.000,00	1.200.000,00	Kab. Sidoarjo, Semua Kecamatan, Semua Kel/Desa	PENDAPATAN ASLI DAERAH (PAD)	Melanjutkan hilirisasi dan mengembangkan industri berbasis sumber daya alam untuk meningkatkan nilai tambah di dalam negeri.	2. Optimalisasi peran Sidoarjo sebagai penyedia logistik nasional dan regional melalui peningkatan Industri, dan Surplus Perdagangan Antar Daerah serta Surplus Perdagangan Internasional guna mempercepat penanggulangan pengangguran 2. Optimalisasi peran Sidoarjo sebagai penyedia logistik nasional dan regional melalui peningkatan Industri, dan Surplus Perdagangan Antar Daerah serta Surplus Perdagangan Internasional guna mempercepat penanggulangan pengangguran			1.425.000,00	DINAS PERINDUSTRIAN DAN PERDAGANGAN
	3.30.04.2.03.0002	Pengawasan Pengadaan Pupuk dan Pestisida Bersubsidi																		

NO	KODE	URUSAN / BIDANG URUSAN / PROGRAM / KEGIATAN / SUB KEGIATAN	INDIKATOR PROGRAM / KEGIATAN / SUB KEGIATAN	TARGET AKHIR PERIODE RENSTRA OPD	REALISASI CAPAIAN RENJA OPD TAHUN 2023	PRAKIRAAN CAPAIAN TARGET RENJA OPD TAHUN 2024	CAPAIAN KINERJA DAN KERANGKA PENDANAAN										KELOMPOK SASARAN	PRAKIRAAN MAJU RENCANA TAHUN 2026		PERANGKAT DAERAH PENANGGUNG JAWAB
							TARGET 2025		PAGU INDIKATIF (Rp)			Bertambah/Berkurang (10-12)	LOKASI	SUMBER DANA	PRIORITAS			TARGET	PAGU INDIKATIF (Rp)	
							SEBELUM	SESUDAH	RKPD 2025	APBD 2025	RKPD PERUBAHAN 2025				NASIONAL	DAERAH				
1	2	3	4	5	6	7	8	9	10	11	12	13	14	15	16	17	18	19	20	21
			Jumlah Laporan Pengawasan Pengadaan Pupuk dan Pestisida Bersubsidi				12 Laporan	2 Laporan	1.425.000,00	2.625.000,00	2.625.000,00	1.200.000,00	Kab. Sidoarjo, Semua Kecamatan, Semua Kel/Desa	PENDAPATAN ASLI DAERAH (PAD)	Melanjutkan hilirisasi dan mengembangkan industri berbasis sumber daya alam untuk meningkatkan nilai tambah di dalam negeri.	2. Optimalisasi peran Sidoarjo sebagai penyedia logistik nasional dan regional melalui peningkatan Industri, dan Surplus Perdagangan Antar Daerah serta Surplus Perdagangan Internasional guna mempercepat penanggulangan pengangguran 2. Optimalisasi peran Sidoarjo sebagai penyedia logistik nasional dan regional melalui peningkatan Industri, dan Surplus Perdagangan Antar Daerah serta Surplus Perdagangan Internasional guna mempercepat penanggulangan pengangguran			1.425.000,00	DINAS PERINDUSTRIAN DAN PERDAGANGAN
	3.30.04.2.03.0003	Pengawasan Penyaluran dan Penggunaan Pupuk dan Pestisida Bersubsidi																		
			Jumlah Laporan Pengawasan Penyaluran dan Penggunaan Pupuk dan Pestisida Bersubsidi dengan Realisasi Minimal 90%				12 Laporan	12 Laporan	89.450.000,00	64.200.000,00	64.200.000,00	-25.250.000,00	Kab. Sidoarjo, Semua Kecamatan, Semua Kel/Desa	PENDAPATAN ASLI DAERAH (PAD)	Melanjutkan hilirisasi dan mengembangkan industri berbasis sumber daya alam untuk meningkatkan nilai tambah di dalam negeri.	2. Optimalisasi peran Sidoarjo sebagai penyedia logistik nasional dan regional melalui peningkatan Industri, dan Surplus Perdagangan Antar Daerah serta Surplus Perdagangan Internasional guna mempercepat penanggulangan pengangguran 2. Optimalisasi peran Sidoarjo sebagai penyedia logistik nasional dan regional melalui peningkatan Industri, dan Surplus Perdagangan Antar Daerah serta Surplus Perdagangan Internasional guna mempercepat penanggulangan pengangguran			124.502.568,00	DINAS PERINDUSTRIAN DAN PERDAGANGAN
4.	**3.30.05**	**PROGRAM PENGEMBANGAN EKSPOR**	**Nilai Ekspor Non Migas**				**1450000000 USD**	**1450000000 USD**	**5.022.762.619,00**	**3.607.657.340,00**	**3.622.796.706,00**	**156.947.161,00**							**5.179.709.780,00**	
	3.30.05.2.01	Penyelenggaraan Promosi Dagang Melalui Pameran Dagang dan Misi Dagang bagi Produk Ekspor Unggulan yang Terdapat pada 1 (Satu) Daerah Kabupaten/Kota	*a. Persentase produk unggulan yang difalisitasi ekspor melalui promosi dan misi dagang* *b. Persentase produk unggulan yang difasilitasi dengan mitra strategis perdagangan*				5 Persen	40 Persen	5.022.762.619,00	3.607.657.340,00	3.622.796.706,00	-1.399.965.913,00			Melanjutkan hilirisasi dan mengembangkan industri berbasis sumber daya alam untuk meningkatkan nilai tambah di dalam negeri.	2. Optimalisasi peran Sidoarjo sebagai penyedia logistik nasional dan regional melalui peningkatan Industri, dan Surplus Perdagangan Antar Daerah serta Surplus Perdagangan Internasional guna mempercepat penanggulangan pengangguran 2. Optimalisasi peran Sidoarjo sebagai penyedia logistik nasional dan regional melalui peningkatan Industri, dan Surplus Perdagangan Antar Daerah serta Surplus Perdagangan Internasional guna mempercepat penanggulangan pengangguran	UKM		5.179.709.780,00	DINAS PERINDUSTRIAN DAN PERDAGANGAN
	3.30.05.2.01.0002	Pameran Dagang Nasional																		
			Jumlah Pelaku Usaha yang Difasilitasi dalam Pameran Dagang				40 Pelaku Usaha	40 Pelaku Usaha	1.589.912.619,00	1.272.000.000,00	1.323.043.089,00	-266.869.530,00	Kab. Sidoarjo, Semua Kecamatan, Semua Kel/Desa	PENDAPATAN ASLI DAERAH (PAD)	Melanjutkan hilirisasi dan mengembangkan industri berbasis sumber daya alam untuk meningkatkan nilai tambah di dalam negeri.	2. Optimalisasi peran Sidoarjo sebagai penyedia logistik nasional dan regional melalui peningkatan Industri, dan Surplus Perdagangan Antar Daerah serta Surplus Perdagangan Internasional guna mempercepat penanggulangan pengangguran 2. Optimalisasi peran Sidoarjo sebagai penyedia logistik nasional dan regional melalui peningkatan Industri, dan Surplus Perdagangan Antar Daerah serta Surplus Perdagangan Internasional guna mempercepat penanggulangan pengangguran			1.378.210.443,00	DINAS PERINDUSTRIAN DAN PERDAGANGAN
	3.30.05.2.01.0003	Pameran Dagang Lokal																		

NO	KODE	URUSAN / BIDANG URUSAN / PROGRAM / KEGIATAN / SUB KEGIATAN	INDIKATOR PROGRAM / KEGIATAN / SUB KEGIATAN	TARGET AKHIR PERIODE RENSTRA OPD	REALISASI CAPAIAN RENJA OPD TAHUN 2023	PRAKIRAAN CAPAIAN TARGET RENJA OPD TAHUN 2024	CAPAIAN KINERJA DAN KERANGKA PENDANAAN										KELOMPOK SASARAN	PRAKIRAAN MAJU RENCANA TAHUN 2026		PERANGKAT DAERAH PENANGGUNG JAWAB
							TARGET 2025		PAGU INDIKATIF (Rp)			Bertambah/Berkurang (10-12)	LOKASI	SUMBER DANA	PRIORITAS			TARGET	PAGU INDIKATIF (Rp)	
							SEBELUM	SESUDAH	RKPD 2025	APBD 2025	RKPD PERUBAHAN 2025				NASIONAL	DAERAH				
1	2	3	4	5	6	7	8	9	10	11	12	13	14	15	16	17	18	19	20	21
			Jumlah Pelaku Usaha yang Difasilitasi dalam Pameran Dagang Lokal				100 Pelaku Usaha	100 Pelaku Usaha	632.850.000,00	1.337.013.600,00	1.337.013.600,00	704.163.600,00	Kab. Sidoarjo, Semua Kecamatan, Semua Kel/Desa	PENDAPATAN ASLI DAERAH (PAD)	Melanjutkan hilirisasi dan mengembangkan industri berbasis sumber daya alam untuk meningkatkan nilai tambah di dalam negeri.	2. Optimalisasi peran Sidoarjo sebagai penyedia logistik nasional dan regional melalui peningkatan Industri, dan Surplus Perdagangan Antar Daerah serta Surplus Perdagangan Internasional guna mempercepat penanggulangan pengangguran 2. Optimalisasi peran Sidoarjo sebagai penyedia logistik nasional dan regional melalui peningkatan Industri, dan Surplus Perdagangan Antar Daerah serta Surplus Perdagangan Internasional guna mempercepat penanggulangan pengangguran			662.313.682,00	DINAS PERINDUSTRIAN DAN PERDAGANGAN
	3.30.05.2.01.0004	Misi Dagang bagi Produk Ekspor Unggulan																		
			Jumlah Pelaku Usaha yang Difasilitasi dalam Misi Dagang Produk Ekspor Unggulan				50 Pelaku Usaha	5 Pelaku Usaha	900.000.000,00	203.325.000,00	203.325.000,00	-696.675.000,00	Kab. Sidoarjo, Semua Kecamatan, Semua Kel/Desa	PENDAPATAN ASLI DAERAH (PAD)	Melanjutkan hilirisasi dan mengembangkan industri berbasis sumber daya alam untuk meningkatkan nilai tambah di dalam negeri.	2. Optimalisasi peran Sidoarjo sebagai penyedia logistik nasional dan regional melalui peningkatan Industri, dan Surplus Perdagangan Antar Daerah serta Surplus Perdagangan Internasional guna mempercepat penanggulangan pengangguran 2. Optimalisasi peran Sidoarjo sebagai penyedia logistik nasional dan regional melalui peningkatan Industri, dan Surplus Perdagangan Antar Daerah serta Surplus Perdagangan Internasional guna mempercepat penanggulangan pengangguran			2.350.425.000,00	DINAS PERINDUSTRIAN DAN PERDAGANGAN
	3.30.05.2.01.0005	Peningkatan Citra Produk Ekspor																		
			Jumlah Produk Unggulan Ekspor Daerah yang Disusun Menjadi Materi Promosi				50 Produk	25 Produk	1.900.000.000,00	795.318.740,00	759.415.017,00	-1.140.584.983,00	Kab. Sidoarjo, Semua Kecamatan, Semua Kel/Desa	PENDAPATAN ASLI DAERAH (PAD)	Melanjutkan hilirisasi dan mengembangkan industri berbasis sumber daya alam untuk meningkatkan nilai tambah di dalam negeri.	2. Optimalisasi peran Sidoarjo sebagai penyedia logistik nasional dan regional melalui peningkatan Industri, dan Surplus Perdagangan Antar Daerah serta Surplus Perdagangan Internasional guna mempercepat penanggulangan pengangguran 2. Optimalisasi peran Sidoarjo sebagai penyedia logistik nasional dan regional melalui peningkatan Industri, dan Surplus Perdagangan Antar Daerah serta Surplus Perdagangan Internasional guna mempercepat penanggulangan pengangguran			788.760.655,00	DINAS PERINDUSTRIAN DAN PERDAGANGAN
5.	**3.30.06**	**PROGRAM STANDARDISASI DAN PERLINDUNGAN KONSUMEN**	**Persentase UTTP yang terstandarisasi**				**95 Persen**	**95 Persen**	**279.377.884,00**	**395.058.703,00**	**395.058.703,00**	**214.750.699,00**							**494.128.583,00**	
	3.30.06.2.01	Pelaksanaan Metrologi Legal, Berupa Tera, Tera Ulang, dan Pengawasan	*1) Persentase UTTP yang ditera dan ditera ulang dalam tahun berjalan/tahun berkenaan* *2) Persentase UTTP yang terawasi*				10 Persen 4 Persen	10 Persen	279.377.884,00	395.058.703,00	395.058.703,00	115.680.819,00			Melanjutkan hilirisasi dan mengembangkan industri berbasis sumber daya alam untuk meningkatkan nilai tambah di dalam negeri.	2. Optimalisasi peran Sidoarjo sebagai penyedia logistik nasional dan regional melalui peningkatan Industri, dan Surplus Perdagangan Antar Daerah serta Surplus Perdagangan Internasional guna mempercepat penanggulangan pengangguran 2. Optimalisasi peran Sidoarjo sebagai penyedia logistik nasional dan regional melalui peningkatan Industri, dan Surplus Perdagangan Antar Daerah serta Surplus Perdagangan Internasional guna mempercepat penanggulangan pengangguran	UTTP Tera/Tera Ulang		494.128.583,00	DINAS PERINDUSTRIAN DAN PERDAGANGAN
	3.30.06.2.01.0001	Pelaksanaan Metrologi Legal, Berupa Tera, Tera Ulang																		

NO	KODE	URUSAN / BIDANG URUSAN / PROGRAM / KEGIATAN / SUB KEGIATAN	INDIKATOR PROGRAM / KEGIATAN / SUB KEGIATAN	TARGET AKHIR PERIODE RENSTRA OPD	REALISASI CAPAIAN RENJA OPD TAHUN 2023	PRAKIRAAN CAPAIAN TARGET RENJA OPD TAHUN 2024	CAPAIAN KINERJA DAN KERANGKA PENDANAAN										KELOMPOK SASARAN	PRAKIRAAN MAJU RENCANA TAHUN 2026		PERANGKAT DAERAH PENANGGUNG JAWAB
							TARGET 2025		PAGU INDIKATIF (Rp)			Bertambah/Berkurang (10-12)	LOKASI	SUMBER DANA	PRIORITAS			TARGET	PAGU INDIKATIF (Rp)	
							SEBELUM	SESUDAH	RKPD 2025	APBD 2025	RKPD PERUBAHAN 2025				NASIONAL	DAERAH				
1	2	3	4	5	6	7	8	9	10	11	12	13	14	15	16	17	18	19	20	21
			Jumlah Alat Ukur, Alat Takar, Alat Timbang, dan Alat Perlengkapan Ditera Ulang				11363 Unit	10363 Unit	172.538.390,00	341.058.703,00	341.058.703,00	168.520.313,00	Kab. Sidoarjo, Semua Kecamatan, Semua Kel/Desa	PENDAPATAN ASLI DAERAH (PAD)	Melanjutkan hilirisasi dan mengembangkan industri berbasis sumber daya alam untuk meningkatkan nilai tambah di dalam negeri.	2. Optimalisasi peran Sidoarjo sebagai penyedia logistik nasional dan regional melalui peningkatan Industri, dan Surplus Perdagangan Antar Daerah serta Surplus Perdagangan Internasional guna mempercepat penanggulangan pengangguran 2. Optimalisasi peran Sidoarjo sebagai penyedia logistik nasional dan regional melalui peningkatan Industri, dan Surplus Perdagangan Antar Daerah serta Surplus Perdagangan Internasional guna mempercepat penanggulangan pengangguran			367.662.287,00	DINAS PERINDUSTRIAN DAN PERDAGANGAN
	3.30.06.2.01.0002	Pengawasan/Penyuluhan Metrologi Legal																		
			Jumlah Pelaku Usaha di Bidang Metrologi Legal yang Dibina				100 Orang	100 Orang	106.839.494,00	54.000.000,00	54.000.000,00	-52.839.494,00	Kab. Sidoarjo, Semua Kecamatan, Semua Kel/Desa	PENDAPATAN ASLI DAERAH (PAD)	Melanjutkan hilirisasi dan mengembangkan industri berbasis sumber daya alam untuk meningkatkan nilai tambah di dalam negeri.	2. Optimalisasi peran Sidoarjo sebagai penyedia logistik nasional dan regional melalui peningkatan Industri, dan Surplus Perdagangan Antar Daerah serta Surplus Perdagangan Internasional guna mempercepat penanggulangan pengangguran 2. Optimalisasi peran Sidoarjo sebagai penyedia logistik nasional dan regional melalui peningkatan Industri, dan Surplus Perdagangan Antar Daerah serta Surplus Perdagangan Internasional guna mempercepat penanggulangan pengangguran			126.466.296,00	DINAS PERINDUSTRIAN DAN PERDAGANGAN
	3.31	**URUSAN PEMERINTAHAN BIDANG PERINDUSTRIAN**							**6.930.334.034,00**	**8.287.512.059,00**	**8.371.379.839,00**	**1.441.045.805,00**							**12.726.013.574,00**	
1.	**3.31.02**	**PROGRAM PERENCANAAN DAN PEMBANGUNAN INDUSTRI**	**Persentase Pencapaian Sasaran Pembangunan Industri Termasuk Turunan Indikator Pembangunan Industri dalam RIPIN yang Ditetapkan dalam RPIK Persentase IKM yang Dibina / Dikembangkan**				**100 3.26 Persen Persen**	**100 3.26 Persen Persen**	**6.836.409.657,00**	**8.084.337.059,00**	**8.197.404.839,00**	**5.694.378.672,00**							**12.530.788.329,00**	
	3.31.02.2.01	Penyusunan dan Evaluasi Rencana Pembangunan Industri Kabupaten/Kota	*a. jumlah indikator pembangunan industri yang ditetapkan dalam RPIK b. Jumlah IKM yang terstanda risasi*				435 IKM 6 Indikator	435 IKM 6 Indikator	6.836.409.657,00	8.084.337.059,00	8.197.404.839,00	1.360.995.182,00			Melanjutkan hilirisasi dan mengembangkan industri berbasis sumber daya alam untuk meningkatkan nilai tambah di dalam negeri.	2. Optimalisasi peran Sidoarjo sebagai penyedia logistik nasional dan regional melalui peningkatan Industri, dan Surplus Perdagangan Antar Daerah serta Surplus Perdagangan Internasional guna mempercepat penanggulangan pengangguran 2. Optimalisasi peran Sidoarjo sebagai penyedia logistik nasional dan regional melalui peningkatan Industri, dan Surplus Perdagangan Antar Daerah serta Surplus Perdagangan Internasional guna mempercepat penanggulangan pengangguran	IKM		12.530.788.329,00	DINAS PERINDUSTRIAN DAN PERDAGANGAN
	3.31.02.2.01.0001	Penyusunan Rencana Pembangunan Industri Kabupaten/Kota																		
			Jumlah Dokumen Rencana Pembangunan Industri				1 Dokumen	1 Dokumen	10.239.719,00	223.014.719,00	223.014.719,00	212.775.000,00	Kab. Sidoarjo, Semua Kecamatan, Semua Kel/Desa	PENDAPATAN ASLI DAERAH (PAD)	Melanjutkan hilirisasi dan mengembangkan industri berbasis sumber daya alam untuk meningkatkan nilai tambah di dalam negeri.	2. Optimalisasi peran Sidoarjo sebagai penyedia logistik nasional dan regional melalui peningkatan Industri, dan Surplus Perdagangan Antar Daerah serta Surplus Perdagangan Internasional guna mempercepat penanggulangan pengangguran 2. Optimalisasi peran Sidoarjo sebagai penyedia logistik nasional dan regional melalui peningkatan Industri, dan Surplus Perdagangan Antar Daerah serta Surplus Perdagangan Internasional guna mempercepat penanggulangan pengangguran			10.239.719,00	DINAS PERINDUSTRIAN DAN PERDAGANGAN
	3.31.02.2.01.0002	Koordinasi, Sinkronisasi, dan Pelaksanaan Kebijakan Percepatan Pengembangan, Penyebaran dan Perwilayahan Industri																		

NO	KODE	URUSAN / BIDANG URUSAN / PROGRAM / KEGIATAN / SUB KEGIATAN	INDIKATOR PROGRAM / KEGIATAN / SUB KEGIATAN	TARGET AKHIR PERIODE RENSTRA OPD	REALISASI CAPAIAN RENJA OPD TAHUN 2023	PRAKIRAAN CAPAIAN TARGET RENJA OPD TAHUN 2024	CAPAIAN KINERJA DAN KERANGKA PENDANAAN										KELOMPOK SASARAN	PRAKIRAAN MAJU RENCANA TAHUN 2026		PERANGKAT DAERAH PENANGGUNG JAWAB
							TARGET 2025		PAGU INDIKATIF (Rp)			Bertambah/Berkurang (10-12)	LOKASI	SUMBER DANA	PRIORITAS			TARGET	PAGU INDIKATIF (Rp)	
							SEBELUM	SESUDAH	RKPD 2025	APBD 2025	RKPD PERUBAHAN 2025				NASIONAL	DAERAH				
1	2	3	4	5	6	7	8	9	10	11	12	13	14	15	16	17	18	19	20	21
			Jumlah Dokumen Hasil Koordinasi, Sinkronisasi dan Pelaksanaan Kebijakan Percepatan, Pengembangan, Penyebaran dan Perwilayahan Industri				4 Dokumen	4 Dokumen	945.633.664,00	106.650.000,00	106.650.000,00	-838.983.664,00	Kab. Sidoarjo, Semua Kecamatan, Semua Kel/Desa	PENDAPATAN ASLI DAERAH (PAD)	Melanjutkan hilirisasi dan mengembangkan industri berbasis sumber daya alam untuk meningkatkan nilai tambah di dalam negeri.	2. Optimalisasi peran Sidoarjo sebagai penyedia logistik nasional dan regional melalui peningkatan Industri, dan Surplus Perdagangan Antar Daerah serta Surplus Perdagangan Internasional guna mempercepat penanggulangan pengangguran 2. Optimalisasi peran Sidoarjo sebagai penyedia logistik nasional dan regional melalui peningkatan Industri, dan Surplus Perdagangan Antar Daerah serta Surplus Perdagangan Internasional guna mempercepat penanggulangan pengangguran			945.633.664,00	DINAS PERINDUSTRIAN DAN PERDAGANGAN
	3.31.02.2.01.0003	Koordinasi, Sinkronisasi, dan Pelaksanaan Pembangunan Sumber Daya Industri																		
			Jumlah Dokumen Hasil Koordinasi, Sinkronisasi, dan pelaksanaan Pembangunan Sumber Daya Industri				4 Dokumen	4 Dokumen	752.986.274,00	547.618.740,00	403.768.740,00	-349.217.534,00	Kab. Sidoarjo, Semua Kecamatan, Semua Kel/Desa	PENDAPATAN ASLI DAERAH (PAD)	Melanjutkan hilirisasi dan mengembangkan industri berbasis sumber daya alam untuk meningkatkan nilai tambah di dalam negeri.	2. Optimalisasi peran Sidoarjo sebagai penyedia logistik nasional dan regional melalui peningkatan Industri, dan Surplus Perdagangan Antar Daerah serta Surplus Perdagangan Internasional guna mempercepat penanggulangan pengangguran 2. Optimalisasi peran Sidoarjo sebagai penyedia logistik nasional dan regional melalui peningkatan Industri, dan Surplus Perdagangan Antar Daerah serta Surplus Perdagangan Internasional guna mempercepat penanggulangan pengangguran			752.986.274,00	DINAS PERINDUSTRIAN DAN PERDAGANGAN
	3.31.02.2.01.0004	Koordinasi, Sinkronisasi, dan Pelaksanaan Pembangunan Sarana dan Prasarana Industri																		
			Jumlah Dokumen Hasil Koordinasi, Sinkronisasi, dan Pelaksanaan Pembangunan Sarana dan Prasarana Industri				4 Dokumen	4 Dokumen	250.000.000,00	200.000.000,00	200.000.000,00	-50.000.000,00	Kab. Sidoarjo, Semua Kecamatan, Semua Kel/Desa	PENDAPATAN ASLI DAERAH (PAD)	Melanjutkan hilirisasi dan mengembangkan industri berbasis sumber daya alam untuk meningkatkan nilai tambah di dalam negeri.	2. Optimalisasi peran Sidoarjo sebagai penyedia logistik nasional dan regional melalui peningkatan Industri, dan Surplus Perdagangan Antar Daerah serta Surplus Perdagangan Internasional guna mempercepat penanggulangan pengangguran 2. Optimalisasi peran Sidoarjo sebagai penyedia logistik nasional dan regional melalui peningkatan Industri, dan Surplus Perdagangan Antar Daerah serta Surplus Perdagangan Internasional guna mempercepat penanggulangan pengangguran			633.712.866,00	DINAS PERINDUSTRIAN DAN PERDAGANGAN
	3.31.02.2.01.0005	Koordinasi, Sinkronisasi, dan Pelaksanaan Pemberdayaan Industri dan Peran Serta Masyarakat																		
			Jumlah Dokumen Hasil Koordinasi, Sinkronisasi, dan Pelaksanaan Pemberdayaan Industri dan Peran Serta Masyarakat				4 Dokumen	4 Dokumen	4.876.500.000,00	7.004.428.600,00	7.261.346.380,00	2.384.846.380,00	Kab. Sidoarjo, Semua Kecamatan, Semua Kel/Desa	PENDAPATAN ASLI DAERAH (PAD) DBH CUKAI HASIL TEMBAKAU (CHT)	Melanjutkan hilirisasi dan mengembangkan industri berbasis sumber daya alam untuk meningkatkan nilai tambah di dalam negeri.	2. Optimalisasi peran Sidoarjo sebagai penyedia logistik nasional dan regional melalui peningkatan Industri, dan Surplus Perdagangan Antar Daerah serta Surplus Perdagangan Internasional guna mempercepat penanggulangan pengangguran 2. Optimalisasi peran Sidoarjo sebagai penyedia logistik nasional dan regional melalui peningkatan Industri, dan Surplus Perdagangan Antar Daerah serta Surplus Perdagangan Internasional guna mempercepat penanggulangan pengangguran			10.175.787.689,00	DINAS PERINDUSTRIAN DAN PERDAGANGAN
	3.31.02.2.01.0006	Evaluasi Terhadap Pelaksanaan Rencana Pembangunan Industri																		

NO	KODE	URUSAN / BIDANG URUSAN / PROGRAM / KEGIATAN / SUB KEGIATAN	INDIKATOR PROGRAM / KEGIATAN / SUB KEGIATAN	TARGET AKHIR PERIODE RENSTRA OPD	REALISASI CAPAIAN RENJA OPD TAHUN 2023	PRAKIRAAN CAPAIAN TARGET RENJA OPD TAHUN 2024	CAPAIAN KINERJA DAN KERANGKA PENDANAAN										KELOMPOK SASARAN	PRAKIRAAN MAJU RENCANA TAHUN 2026		PERANGKAT DAERAH PENANGGUNG JAWAB
							TARGET 2025		PAGU INDIKATIF (Rp)			Bertambah/Berkurang (10-12)	LOKASI	SUMBER DANA	PRIORITAS			TARGET	PAGU INDIKATIF (Rp)	
							SEBELUM	SESUDAH	RKPD 2025	APBD 2025	RKPD PERUBAHAN 2025				NASIONAL	DAERAH				
1	2	3	4	5	6	7	8	9	10	11	12	13	14	15	16	17	18	19	20	21
			Jumlah Dokumen Evaluasi Pelaksanaan Rencana Pembangunan Industri				4 Dokumen	4 Dokumen	1.050.000,00	2.625.000,00	2.625.000,00	1.575.000,00	Kab. Sidoarjo, Semua Kecamatan, Semua Kel/Desa	PENDAPATAN ASLI DAERAH (PAD)	Melanjutkan hilirisasi dan mengembangkan industri berbasis sumber daya alam untuk meningkatkan nilai tambah di dalam negeri.	2. Optimalisasi peran Sidoarjo sebagai penyedia logistik nasional dan regional melalui peningkatan Industri, dan Surplus Perdagangan Antar Daerah serta Surplus Perdagangan Internasional guna mempercepat penanggulangan pengangguran 2. Optimalisasi peran Sidoarjo sebagai penyedia logistik nasional dan regional melalui peningkatan Industri, dan Surplus Perdagangan Antar Daerah serta Surplus Perdagangan Internasional guna mempercepat penanggulangan pengangguran			12.428.117,00	DINAS PERINDUSTRIAN DAN PERDAGANGAN
2.	**3.31.03**	**PROGRAM PENGENDALIAN IZIN USAHA INDUSTRI**	**Persentase Jumlah Hasil Pemantauan dan Pengawasan dengan Jumlah Izin Usaha Industri (IUI) Kecil dan Industri Menengah yang Dikeluarkan oleh Instansi Terkait**				**0.68 Persen**	**0.68 Persen**	**90.249.377,00**	**112.650.000,00**	**83.450.000,00**	**13.654.377,00**							**103.903.754,00**	
	3.31.03.2.01	Penerbitan Izin Usaha Industri (IUI), Izin Perluasan Usaha Industri (IPUI), Izin Usaha Kawasan Industri (IUKI) dan Izin Perluasan Kawasan Industri (IPKI) Kewenangan Kabupaten/Kota	*Jumlah Rekomendasi yang diterbitkan/ dikeluarkan*				125 Rekomendasi	125 Rekomendasi	90.249.377,00	112.650.000,00	83.450.000,00	-6.799.377,00			Melanjutkan hilirisasi dan mengembangkan industri berbasis sumber daya alam untuk meningkatkan nilai tambah di dalam negeri.	2. Optimalisasi peran Sidoarjo sebagai penyedia logistik nasional dan regional melalui peningkatan Industri, dan Surplus Perdagangan Antar Daerah serta Surplus Perdagangan Internasional guna mempercepat penanggulangan pengangguran 2. Optimalisasi peran Sidoarjo sebagai penyedia logistik nasional dan regional melalui peningkatan Industri, dan Surplus Perdagangan Antar Daerah serta Surplus Perdagangan Internasional guna mempercepat penanggulangan pengangguran	IKM		103.903.754,00	DINAS PERINDUSTRIAN DAN PERDAGANGAN
	3.31.03.2.01.0003	Koordinasi dan Sinkronisasi Pengawasan terhadap Perizinan Berusaha sektor perindustrian yang menjadi kewenangan Kabupaten/Kota																		
			-Jumlah dokumen hasil Koordinasi dan Sinkronisasi Pengawasan terhadap Perizinan Berusaha industri dengan skala usaha Industri Kecil dan Industri Menengah yang berlokasi di satu Kab./Kota sepanjang merupakan Penanaman Modal Dalam Negeri dan selain bidang usaha tertentu yang menjadi kewenangan pemerintah pusat				4 Dokumen	4 Dokumen	89.724.377,00	111.600.000,00	82.400.000,00	-7.324.377,00	Kab. Sidoarjo, Semua Kecamatan, Semua Kel/Desa	PENDAPATAN ASLI DAERAH (PAD)	Melanjutkan hilirisasi dan mengembangkan industri berbasis sumber daya alam untuk meningkatkan nilai tambah di dalam negeri.	2. Optimalisasi peran Sidoarjo sebagai penyedia logistik nasional dan regional melalui peningkatan Industri, dan Surplus Perdagangan Antar Daerah serta Surplus Perdagangan Internasional guna mempercepat penanggulangan pengangguran 2. Optimalisasi peran Sidoarjo sebagai penyedia logistik nasional dan regional melalui peningkatan Industri, dan Surplus Perdagangan Antar Daerah serta Surplus Perdagangan Internasional guna mempercepat penanggulangan pengangguran			102.478.754,00	DINAS PERINDUSTRIAN DAN PERDAGANGAN
	3.31.03.2.01.0004	Fasilitasi verifikasi pemenuhan persyaratan/standar kegiatan usaha sektor perindustrian dalam rangka penerbitan perizinan berusaha berbasis risiko melalui Sistem Informasi Industri Nasional (SIINas) yang terintegrasi dengan Sistem Online Single Submission Risk Base Approach (OSS RBA)																		
			Jumlah dokumen Laporan Verifikasi pemenuhan persyaratan/standar kegiatan usaha sektor perindustrian dalam rangka penerbitan perizinan berusaha berbasis risiko untuk bidang usaha sektor perindustrian dengan tingkat risiko usaha Menengah-Tinggi dan Tinggi, melalui SIINas yang terintegrasi dengan Sistem OSS RBA, bagi Penanaman Modal Dalam Negeri (PMDN) dengan skala usaha Industri Kecil dan Industri Menengah, selain bidang usaha tertentu yang menjadi kewenangan pemerintah pusat				1 Dokumen	1 Dokumen	525.000,00	1.050.000,00	1.050.000,00	525.000,00	Kab. Sidoarjo, Semua Kecamatan, Semua Kel/Desa	PENDAPATAN ASLI DAERAH (PAD)	Melanjutkan hilirisasi dan mengembangkan industri berbasis sumber daya alam untuk meningkatkan nilai tambah di dalam negeri.	2. Optimalisasi peran Sidoarjo sebagai penyedia logistik nasional dan regional melalui peningkatan Industri, dan Surplus Perdagangan Antar Daerah serta Surplus Perdagangan Internasional guna mempercepat penanggulangan pengangguran 2. Optimalisasi peran Sidoarjo sebagai penyedia logistik nasional dan regional melalui peningkatan Industri, dan Surplus Perdagangan Antar Daerah serta Surplus Perdagangan Internasional guna mempercepat penanggulangan pengangguran			1.425.000,00	DINAS PERINDUSTRIAN DAN PERDAGANGAN
3.	**3.31.04**	**PROGRAM PENGELOLAAN SISTEM INFORMASI INDUSTRI NASIONAL**	**Persentase Database IKM yang Terupdate**				**1.84 Persen**	**1.84 Persen**	**3.675.000,00**	**90.525.000,00**	**90.525.000,00**	**87.646.491,00**							**91.321.491,00**	

NO	KODE	URUSAN / BIDANG URUSAN / PROGRAM / KEGIATAN / SUB KEGIATAN	INDIKATOR PROGRAM / KEGIATAN / SUB KEGIATAN	TARGET AKHIR PERIODE RENSTRA OPD	REALISASI CAPAIAN RENJA OPD TAHUN 2023	PRAKIRAAN CAPAIAN TARGET RENJA OPD TAHUN 2024	CAPAIAN KINERJA DAN KERANGKA PENDANAAN										KELOMPOK SASARAN	PRAKIRAAN MAJU RENCANA TAHUN 2026		PERANGKAT DAERAH PENANGGUNG JAWAB
							TARGET 2025		PAGU INDIKATIF (Rp)			Bertambah/Berkurang (10-12)	LOKASI	SUMBER DANA	PRIORITAS			TARGET	PAGU INDIKATIF (Rp)	
							SEBELUM	SESUDAH	RKPD 2025	APBD 2025	RKPD PERUBAHAN 2025				NASIONAL	DAERAH				
1	2	3	4	5	6	7	8	9	10	11	12	13	14	15	16	17	18	19	20	21
	3.31.04.2.01	Penyediaan Informasi Industri untuk Informasi Industri untuk IUI, IPUI, IUKI dan IPKI Kewenangan Kabupaten/Kota	*Jumlah IKM yang diupdate datanya*				360 IKM	360 IKM	3.675.000,00	90.525.000,00	90.525.000,00	86.850.000,00			Melanjutkan hilirisasi dan mengembangkan industri berbasis sumber daya alam untuk meningkatkan nilai tambah di dalam negeri.	2. Optimalisasi peran Sidoarjo sebagai penyedia logistik nasional dan regional melalui peningkatan Industri, dan Surplus Perdagangan Antar Daerah serta Surplus Perdagangan Internasional guna mempercepat penanggulangan pengangguran 2. Optimalisasi peran Sidoarjo sebagai penyedia logistik nasional dan regional melalui peningkatan Industri, dan Surplus Perdagangan Antar Daerah serta Surplus Perdagangan Internasional guna mempercepat penanggulangan pengangguran	IKM		91.321.491,00	DINAS PERINDUSTRIAN DAN PERDAGANGAN
	3.31.04.2.01.0001	Fasilitasi Pengumpulan, Pengolahan dan Analisis Data Industri, Data Kawasan Industri serta Data Lain Lingkup Kabupaten/Kota Melalui Sistem Informasi Industri Nasional (SIINas)																		
			Jumlah Dokumen Hasil Fasilitasi Pengumpulan, Pengolahan dan Analisis Data Industri, Data Kawasan Industri serta Data Lain Lingkup Kabupaten/Kota Melalui Sistem Informasi Industri Nasional (SIINas)				4 Dokumen	4 Dokumen	2.625.000,00	90.525.000,00	90.525.000,00	87.900.000,00	Kab. Sidoarjo, Semua Kecamatan, Semua Kel/Desa	PENDAPATAN ASLI DAERAH (PAD)	Melanjutkan hilirisasi dan mengembangkan industri berbasis sumber daya alam untuk meningkatkan nilai tambah di dalam negeri.	2. Optimalisasi peran Sidoarjo sebagai penyedia logistik nasional dan regional melalui peningkatan Industri, dan Surplus Perdagangan Antar Daerah serta Surplus Perdagangan Internasional guna mempercepat penanggulangan pengangguran 2. Optimalisasi peran Sidoarjo sebagai penyedia logistik nasional dan regional melalui peningkatan Industri, dan Surplus Perdagangan Antar Daerah serta Surplus Perdagangan Internasional guna mempercepat penanggulangan pengangguran			88.471.491,00	DINAS PERINDUSTRIAN DAN PERDAGANGAN
	3.31.04.2.01.0002	Diseminasi, Publikasi Data Informasi dan Analisa Industri Kabupaten/Kota Melalui SIINas																		
			Jumlah Dokumen Hasil Diseminasi dan Publikasi Data Informasi dan Analisis Industri Kabupaten/Kota Melalui SIINas				1 Dokumen	0 Dokumen	525.000,00	0,00	0,00	-525.000,00	Kab. Sidoarjo, Semua Kecamatan, Semua Kel/Desa	PENDAPATAN ASLI DAERAH (PAD)	Melanjutkan hilirisasi dan mengembangkan industri berbasis sumber daya alam untuk meningkatkan nilai tambah di dalam negeri.	2. Optimalisasi peran Sidoarjo sebagai penyedia logistik nasional dan regional melalui peningkatan Industri, dan Surplus Perdagangan Antar Daerah serta Surplus Perdagangan Internasional guna mempercepat penanggulangan pengangguran 2. Optimalisasi peran Sidoarjo sebagai penyedia logistik nasional dan regional melalui peningkatan Industri, dan Surplus Perdagangan Antar Daerah serta Surplus Perdagangan Internasional guna mempercepat penanggulangan pengangguran			1.425.000,00	DINAS PERINDUSTRIAN DAN PERDAGANGAN
	3.31.04.2.01.0003	Pemantauan dan Evaluasi Kepatuhan Perusahaan Industri dan Perusahaan Kawasan Industri Lingkup Kabupaten/Kota dalam Penyampaian Data ke SIINas																		
			Jumlah Dokumen Hasil Pemantauan dan Evaluasi Kepatuhan Perusahaan Industri dan Perusahaan Kawasan Industri Lingkup Kabupaten/Kota dalam Penyampaian Data ke SIINas				1 Dokumen	0 Dokumen	525.000,00	0,00	0,00	-525.000,00	Kab. Sidoarjo, Semua Kecamatan, Semua Kel/Desa	PENDAPATAN ASLI DAERAH (PAD)	Melanjutkan hilirisasi dan mengembangkan industri berbasis sumber daya alam untuk meningkatkan nilai tambah di dalam negeri.	2. Optimalisasi peran Sidoarjo sebagai penyedia logistik nasional dan regional melalui peningkatan Industri, dan Surplus Perdagangan Antar Daerah serta Surplus Perdagangan Internasional guna mempercepat penanggulangan pengangguran 2. Optimalisasi peran Sidoarjo sebagai penyedia logistik nasional dan regional melalui peningkatan Industri, dan Surplus Perdagangan Antar Daerah serta Surplus Perdagangan Internasional guna mempercepat penanggulangan pengangguran			1.425.000,00	DINAS PERINDUSTRIAN DAN PERDAGANGAN
		SEKRETARIAT DAERAH							**103.887.500.562,00**	**122.509.022.113,00**	**110.954.595.992,00**	**7.067.095.430,00**							**201.582.375.000,00**	
	4	**UNSUR PENDUKUNG URUSAN PEMERINTAHAN**							**103.887.500.562,00**	**122.509.022.113,00**	**110.954.595.992,00**	**7.067.095.430,00**							**201.582.375.000,00**	
	4.01	**SEKRETARIAT DAERAH**							**103.887.500.562,00**	**122.509.022.113,00**	**110.954.595.992,00**	**7.067.095.430,00**							**201.582.375.000,00**	
1.	**4.01.01**	**PROGRAM PENUNJANG URUSAN PEMERINTAHAN DAERAH KABUPATEN/KOTA**	**Persentase IPP PD dengan kategori pelayanan Sangat Baik (A-) Indeks kualitas kebijakan daerah di bidang Urusan Pemerintahan Daerah Persentase PD dengan Nilai SAKIP A**				**100 77 80 % nilai %**	**100 77 80 % nilai %**	**71.261.996.912,00**	**86.534.310.298,00**	**80.033.622.247,00**	**76.702.173.088,00**							**147.964.170.000,00**	

NO	KODE	URUSAN / BIDANG URUSAN / PROGRAM / KEGIATAN / SUB KEGIATAN	INDIKATOR PROGRAM / KEGIATAN / SUB KEGIATAN	TARGET AKHIR PERIODE RENSTRA OPD	REALISASI CAPAIAN RENJA OPD TAHUN 2023	PRAKIRAAN CAPAIAN TARGET RENJA OPD TAHUN 2024	CAPAIAN KINERJA DAN KERANGKA PENDANAAN										KELOMPOK SASARAN	PRAKIRAAN MAJU RENCANA TAHUN 2026		PERANGKAT DAERAH PENANGGUNG JAWAB
							TARGET 2025		PAGU INDIKATIF (Rp)			Bertambah/Berkurang (10-12)	LOKASI	SUMBER DANA	PRIORITAS			TARGET	PAGU INDIKATIF (Rp)	
							SEBELUM	SESUDAH	RKPD 2025	APBD 2025	RKPD PERUBAHAN 2025				NASIONAL	DAERAH				
1	2	3	4	5	6	7	8	9	10	11	12	13	14	15	16	17	18	19	20	21
	4.01.01.2.01	Perencanaan, Penganggaran, dan Evaluasi Kinerja Perangkat Daerah	*Indeks Kualitas Kebijakan di bawah bagian perencanaan dan keuangan* *Jumlah rekomendasi hasil evaluasi kinerja yang ditindaklanjuti* *Jumlah tahapan perencanaan yang dilaksanakan* *Persentase Perangkat Daerah dengan Nilai SAKIP A di bawah bagian perencanaan dan keuangan*				100 % 1 rekomendasi 5 tahapan 77 nilai	100 % 1 rekomendasi 5 tahapan 77 nilai	183.658.517,00	260.999.202,00	147.600.295,00	-36.058.222,00			Memperkuat reformasi politik, hukum dan birokrasi, serta memperkuat pencegahan dan pemberantasan korupsi, narkoba, judi, dan penyeludupan.	5. Peningkatan tatakelola pemerintahan yang bersih melalui Percepatan transformasi digital dan pelayanan publik berkualitas serta implementasi pembangunan berkelanjutan 5. Peningkatan tatakelola pemerintahan yang bersih melalui Percepatan transformasi digital dan pelayanan publik berkualitas serta implementasi pembangunan berkelanjutan	Sekretariat Daerah		312.820.000,00	SEKRETARIAT DAERAH
	4.01.01.2.01.0001	Penyusunan Dokumen Perencanaan Perangkat Daerah																		
			Jumlah Dokumen Perencanaan Perangkat Daerah				3 Dokumen	0 Dokumen	115.506.517,00	0,00	0,00	-115.506.517,00	Kab. Sidoarjo, Semua Kecamatan, Semua Kel/Desa	PENDAPATAN ASLI DAERAH (PAD)	Memperkuat reformasi politik, hukum dan birokrasi, serta memperkuat pencegahan dan pemberantasan korupsi, narkoba, judi, dan penyeludupan.	5. Peningkatan tatakelola pemerintahan yang bersih melalui Percepatan transformasi digital dan pelayanan publik berkualitas serta implementasi pembangunan berkelanjutan 5. Peningkatan tatakelola pemerintahan yang bersih melalui Percepatan transformasi digital dan pelayanan publik berkualitas serta implementasi pembangunan berkelanjutan			116.000.000,00	SEKRETARIAT DAERAH
	4.01.01.2.01.0004	Koordinasi dan Penyusunan DPA-SKPD																		
			Jumlah Dokumen DPA-SKPD dan Laporan Hasil Koordinasi Penyusunan Dokumen DPA-SKPD				1 Dokumen	0 Dokumen	640.000,00	0,00	0,00	-640.000,00	Kab. Sidoarjo, Semua Kecamatan, Semua Kel/Desa	PENDAPATAN ASLI DAERAH (PAD)	Memperkuat reformasi politik, hukum dan birokrasi, serta memperkuat pencegahan dan pemberantasan korupsi, narkoba, judi, dan penyeludupan.	5. Peningkatan tatakelola pemerintahan yang bersih melalui Percepatan transformasi digital dan pelayanan publik berkualitas serta implementasi pembangunan berkelanjutan 5. Peningkatan tatakelola pemerintahan yang bersih melalui Percepatan transformasi digital dan pelayanan publik berkualitas serta implementasi pembangunan berkelanjutan			700.000,00	SEKRETARIAT DAERAH
	4.01.01.2.01.0005	Koordinasi dan Penyusunan Perubahan DPA- SKPD																		
			Jumlah Dokumen Perubahan DPA-SKPD dan Laporan Hasil Koordinasi Penyusunan Dokumen Perubahan DPA-SKPD				1 Dokumen	0 Dokumen	880.000,00	0,00	0,00	-880.000,00	Kab. Sidoarjo, Semua Kecamatan, Semua Kel/Desa	PENDAPATAN ASLI DAERAH (PAD)	Memperkuat reformasi politik, hukum dan birokrasi, serta memperkuat pencegahan dan pemberantasan korupsi, narkoba, judi, dan penyeludupan.	5. Peningkatan tatakelola pemerintahan yang bersih melalui Percepatan transformasi digital dan pelayanan publik berkualitas serta implementasi pembangunan berkelanjutan 5. Peningkatan tatakelola pemerintahan yang bersih melalui Percepatan transformasi digital dan pelayanan publik berkualitas serta implementasi pembangunan berkelanjutan			900.000,00	SEKRETARIAT DAERAH
	4.01.01.2.01.0006	Koordinasi dan Penyusunan Laporan Capaian Kinerja dan Ikhtisar Realisasi Kinerja SKPD																		
			Jumlah Laporan Capaian Kinerja dan Ikhtisar Realisasi Kinerja SKPD dan Laporan Hasil Koordinasi Penyusunan Laporan Capaian Kinerja dan Ikhtisar Realisasi Kinerja SKPD				1 Laporan	0 Laporan	100.000,00	0,00	0,00	-100.000,00	Kab. Sidoarjo, Semua Kecamatan, Semua Kel/Desa	PENDAPATAN ASLI DAERAH (PAD)	Memperkuat reformasi politik, hukum dan birokrasi, serta memperkuat pencegahan dan pemberantasan korupsi, narkoba, judi, dan penyeludupan.	5. Peningkatan tatakelola pemerintahan yang bersih melalui Percepatan transformasi digital dan pelayanan publik berkualitas serta implementasi pembangunan berkelanjutan 5. Peningkatan tatakelola pemerintahan yang bersih melalui Percepatan transformasi digital dan pelayanan publik berkualitas serta implementasi pembangunan berkelanjutan			150.000,00	SEKRETARIAT DAERAH
	4.01.01.2.01.0007	Evaluasi Kinerja Perangkat Daerah																		

NO	KODE	URUSAN / BIDANG URUSAN / PROGRAM / KEGIATAN / SUB KEGIATAN	INDIKATOR PROGRAM / KEGIATAN / SUB KEGIATAN	TARGET AKHIR PERIODE RENSTRA OPD	REALISASI CAPAIAN RENJA OPD TAHUN 2023	PRAKIRAAN CAPAIAN TARGET RENJA OPD TAHUN 2024	CAPAIAN KINERJA DAN KERANGKA PENDANAAN										KELOMPOK SASARAN	PRAKIRAAN MAJU RENCANA TAHUN 2026		PERANGKAT DAERAH PENANGGUNG JAWAB
							TARGET 2025		PAGU INDIKATIF (Rp)			Bertambah/Berkurang (10-12)	LOKASI	SUMBER DANA	PRIORITAS			TARGET	PAGU INDIKATIF (Rp)	
							SEBELUM	SESUDAH	RKPD 2025	APBD 2025	RKPD PERUBAHAN 2025				NASIONAL	DAERAH				
1	2	3	4	5	6	7	8	9	10	11	12	13	14	15	16	17	18	19	20	21
			Jumlah Laporan Evaluasi Kinerja Perangkat Daerah				4 Laporan	0 Laporan	1.625.000,00	0,00	0,00	-1.625.000,00	Kab. Sidoarjo, Semua Kecamatan, Semua Kel/Desa	PENDAPATAN ASLI DAERAH (PAD)	Memperkuat reformasi politik, hukum dan birokrasi, serta memperkuat pencegahan dan pemberantasan korupsi, narkoba, judi, dan penyeludupan.	5. Peningkatan tatakelola pemerintahan yang bersih melalui Percepatan transformasi digital dan pelayanan publik berkualitas serta implementasi pembangunan berkelanjutan 5. Peningkatan tatakelola pemerintahan yang bersih melalui Percepatan transformasi digital dan pelayanan publik berkualitas serta implementasi pembangunan berkelanjutan			1.700.000,00	SEKRETARIAT DAERAH
	4.01.01.2.01.0008	Penyelenggaraan Walidata Pendukung Statistik Sektoral Daerah																		
			Jumlah Dokumen Hasil Penyelenggaraan Walidata Pendukung Statistik Sektoral Daerah				1 Dokumen	0 Dokumen	50.000.000,00	0,00	0,00	-50.000.000,00	Kab. Sidoarjo, Semua Kecamatan, Semua Kel/Desa	PENDAPATAN ASLI DAERAH (PAD)	Memperkuat reformasi politik, hukum dan birokrasi, serta memperkuat pencegahan dan pemberantasan korupsi, narkoba, judi, dan penyeludupan.	5. Peningkatan tatakelola pemerintahan yang bersih melalui Percepatan transformasi digital dan pelayanan publik berkualitas serta implementasi pembangunan berkelanjutan 5. Peningkatan tatakelola pemerintahan yang bersih melalui Percepatan transformasi digital dan pelayanan publik berkualitas serta implementasi pembangunan berkelanjutan			55.000.000,00	SEKRETARIAT DAERAH
	4.01.01.2.01.0009	Pelaksanaan Pengumpulan Data Statistik Sektoral Daerah																		
			Jumlah Data Statistik Sektoral Daerah yang Telah Dikumpulkan dan Diperiksa Lingkup Perangkat Daerah				1 Data	0 Data	14.907.000,00	0,00	0,00	-14.907.000,00	Kab. Sidoarjo, Semua Kecamatan, Semua Kel/Desa	PENDAPATAN ASLI DAERAH (PAD)	Memperkuat reformasi politik, hukum dan birokrasi, serta memperkuat pencegahan dan pemberantasan korupsi, narkoba, judi, dan penyeludupan.	5. Peningkatan tatakelola pemerintahan yang bersih melalui Percepatan transformasi digital dan pelayanan publik berkualitas serta implementasi pembangunan berkelanjutan 5. Peningkatan tatakelola pemerintahan yang bersih melalui Percepatan transformasi digital dan pelayanan publik berkualitas serta implementasi pembangunan berkelanjutan			16.000.000,00	SEKRETARIAT DAERAH
	4.01.01.2.02	Administrasi Keuangan Perangkat Daerah	*Persentase realisasi anggaran PD*				90 %	90 %	29.285.079.985,00	37.322.473.894,00	31.854.182.799,00	2.569.102.814,00			Memperkuat reformasi politik, hukum dan birokrasi, serta memperkuat pencegahan dan pemberantasan korupsi, narkoba, judi, dan penyeludupan.	5. Peningkatan tatakelola pemerintahan yang bersih melalui Percepatan transformasi digital dan pelayanan publik berkualitas serta implementasi pembangunan berkelanjutan 5. Peningkatan tatakelola pemerintahan yang bersih melalui Percepatan transformasi digital dan pelayanan publik berkualitas serta implementasi pembangunan berkelanjutan	Sekretariat Daerah		70.193.900.000,00	SEKRETARIAT DAERAH
	4.01.01.2.02.0001	Penyediaan Gaji dan Tunjangan ASN																		
			Jumlah Orang yang Menerima Gaji dan Tunjangan ASN				153 Orang/ bulan	140 Orang/ bulan	28.506.979.985,00	36.546.713.894,00	31.082.562.799,00	2.575.582.814,00	Kab. Sidoarjo, Semua Kecamatan, Semua Kel/Desa	PENDAPATAN ASLI DAERAH (PAD) DANA ALOKASI UMUM (DAU)	Memperkuat reformasi politik, hukum dan birokrasi, serta memperkuat pencegahan dan pemberantasan korupsi, narkoba, judi, dan penyeludupan.	5. Peningkatan tatakelola pemerintahan yang bersih melalui Percepatan transformasi digital dan pelayanan publik berkualitas serta implementasi pembangunan berkelanjutan 5. Peningkatan tatakelola pemerintahan yang bersih melalui Percepatan transformasi digital dan pelayanan publik berkualitas serta implementasi pembangunan berkelanjutan			31.500.000.000,00	SEKRETARIAT DAERAH
	4.01.01.2.02.0003	Pelaksanaan Penatausahaan dan Pengujian/Verifikasi Keuangan SKPD																		

NO	KODE	URUSAN / BIDANG URUSAN / PROGRAM / KEGIATAN / SUB KEGIATAN	INDIKATOR PROGRAM / KEGIATAN / SUB KEGIATAN	TARGET AKHIR PERIODE RENSTRA OPD	REALISASI CAPAIAN RENJA OPD TAHUN 2023	PRAKIRAAN CAPAIAN TARGET RENJA OPD TAHUN 2024	CAPAIAN KINERJA DAN KERANGKA PENDANAAN										KELOMPOK SASARAN	PRAKIRAAN MAJU RENCANA TAHUN 2026		PERANGKAT DAERAH PENANGGUNG JAWAB
							TARGET 2025		PAGU INDIKATIF (Rp)			Bertambah/Berkurang (10-12)	LOKASI	SUMBER DANA	PRIORITAS			TARGET	PAGU INDIKATIF (Rp)	
							SEBELUM	SESUDAH	RKPD 2025	APBD 2025	RKPD PERUBAHAN 2025				NASIONAL	DAERAH				
1	2	3	4	5	6	7	8	9	10	11	12	13	14	15	16	17	18	19	20	21
			Jumlah Dokumen Penatausahaan dan Pengujian/Verifikasi Keuangan SKPD				12 Dokumen	0 Dokumen	746.200.000,00	0,00	0,00	-746.200.000,00	Kab. Sidoarjo, Semua Kecamatan, Semua Kel/Desa	PENDAPATAN ASLI DAERAH (PAD)	Memperkuat reformasi politik, hukum dan birokrasi, serta memperkuat pencegahan dan pemberantasan korupsi, narkoba, judi, dan penyeludupan.	5. Peningkatan tatakelola pemerintahan yang bersih melalui Percepatan transformasi digital dan pelayanan publik berkualitas serta implementasi pembangunan berkelanjutan 5. Peningkatan tatakelola pemerintahan yang bersih melalui Percepatan transformasi digital dan pelayanan publik berkualitas serta implementasi pembangunan berkelanjutan			900.000.000,00	SEKRETARIAT DAERAH
	4.01.01.2.02.0007	Koordinasi dan Penyusunan Laporan Keuangan Bulanan/ Triwulanan/ Semesteran SKPD																		
			Jumlah Laporan Keuangan Bulanan/ Triwulanan/ Semesteran SKPD dan Laporan Koordinasi Penyusunan Laporan Keuangan Bulanan/Triwulanan/Semesteran SKPD				12 Laporan	0 Laporan	31.900.000,00	0,00	0,00	-31.900.000,00	Kab. Sidoarjo, Semua Kecamatan, Semua Kel/Desa	PENDAPATAN ASLI DAERAH (PAD)	Memperkuat reformasi politik, hukum dan birokrasi, serta memperkuat pencegahan dan pemberantasan korupsi, narkoba, judi, dan penyeludupan.	5. Peningkatan tatakelola pemerintahan yang bersih melalui Percepatan transformasi digital dan pelayanan publik berkualitas serta implementasi pembangunan berkelanjutan 5. Peningkatan tatakelola pemerintahan yang bersih melalui Percepatan transformasi digital dan pelayanan publik berkualitas serta implementasi pembangunan berkelanjutan			32.000.000,00	SEKRETARIAT DAERAH
	4.01.01.2.03	Administrasi Barang Milik Daerah pada Perangkat Daerah	*Persentase BMD SKPD yang telah teregistrasi* *Persentase BMD SKPD yang telah tersertifikasi*				100 %	100 %	157.000.000,00	195.000.000,00	195.000.000,00	38.000.000,00			Memperkuat reformasi politik, hukum dan birokrasi, serta memperkuat pencegahan dan pemberantasan korupsi, narkoba, judi, dan penyeludupan.	3. Implementasi kebijakan yang mendukung berkembangnya perikanan, pertanian, ekonomi kreatif yang terintegrasi dengan Koperasi dan Usaha Mikro hingga level desa untuk mempercepat penanggulangan kemiskinan 3. Implementasi kebijakan yang mendukung berkembangnya perikanan, pertanian, ekonomi kreatif yang terintegrasi dengan Koperasi dan Usaha Mikro hingga level desa untuk mempercepat penanggulangan kemiskinan	Sekretariat Daerah		267.150.000,00	SEKRETARIAT DAERAH
	4.01.01.2.03.0001	Penyusunan Perencanaan Kebutuhan Barang Milik Daerah SKPD																		
			Jumlah Rencana Kebutuhan Barang Milik Daerah SKPD				1 Dokumen	0 Dokumen	0,00	0,00	0,00	0,00	Kab. Sidoarjo, Semua Kecamatan, Semua Kel/Desa	PENDAPATAN ASLI DAERAH (PAD)	Memperkuat reformasi politik, hukum dan birokrasi, serta memperkuat pencegahan dan pemberantasan korupsi, narkoba, judi, dan penyeludupan.	3. Implementasi kebijakan yang mendukung berkembangnya perikanan, pertanian, ekonomi kreatif yang terintegrasi dengan Koperasi dan Usaha Mikro hingga level desa untuk mempercepat penanggulangan kemiskinan 3. Implementasi kebijakan yang mendukung berkembangnya perikanan, pertanian, ekonomi kreatif yang terintegrasi dengan Koperasi dan Usaha Mikro hingga level desa untuk mempercepat penanggulangan kemiskinan			1.600.000,00	SEKRETARIAT DAERAH
	4.01.01.2.03.0002	Pengamanan Barang Milik Daerah SKPD																		
			Jumlah Dokumen Pengamanan Barang Milik Daerah SKPD				1 Dokumen	0 Dokumen	157.000.000,00	0,00	0,00	-157.000.000,00	Kab. Sidoarjo, Semua Kecamatan, Semua Kel/Desa	PENDAPATAN ASLI DAERAH (PAD)	Memperkuat reformasi politik, hukum dan birokrasi, serta memperkuat pencegahan dan pemberantasan korupsi, narkoba, judi, dan penyeludupan.	5. Peningkatan tatakelola pemerintahan yang bersih melalui Percepatan transformasi digital dan pelayanan publik berkualitas serta implementasi pembangunan berkelanjutan 5. Peningkatan tatakelola pemerintahan yang bersih melalui Percepatan transformasi digital dan pelayanan publik berkualitas serta implementasi pembangunan berkelanjutan			160.000.000,00	SEKRETARIAT DAERAH
	4.01.01.2.03.0005	Rekonsiliasi dan Penyusunan Laporan Barang Milik Daerah pada SKPD																		

NO	KODE	URUSAN / BIDANG URUSAN / PROGRAM / KEGIATAN / SUB KEGIATAN	INDIKATOR PROGRAM / KEGIATAN / SUB KEGIATAN	TARGET AKHIR PERIODE RENSTRA OPD	REALISASI CAPAIAN RENJA OPD TAHUN 2023	PRAKIRAAN CAPAIAN TARGET RENJA OPD TAHUN 2024	CAPAIAN KINERJA DAN KERANGKA PENDANAAN										KELOMPOK SASARAN	PRAKIRAAN MAJU RENCANA TAHUN 2026		PERANGKAT DAERAH PENANGGUNG JAWAB
							TARGET 2025		PAGU INDIKATIF (Rp)			Bertambah/Berkurang (10-12)	LOKASI	SUMBER DANA	PRIORITAS			TARGET	PAGU INDIKATIF (Rp)	
							SEBELUM	SESUDAH	RKPD 2025	APBD 2025	RKPD PERUBAHAN 2025				NASIONAL	DAERAH				
1	2	3	4	5	6	7	8	9	10	11	12	13	14	15	16	17	18	19	20	21
			Jumlah Laporan Rekonsiliasi dan Penyusunan Laporan Barang Milik Daerah pada SKPD				4 Laporan	0 Laporan	0,00	0,00	0,00	0,00	Kab. Sidoarjo, Semua Kecamatan, Semua Kel/Desa	PENDAPATAN ASLI DAERAH (PAD)	Memperkuat reformasi politik, hukum dan birokrasi, serta memperkuat pencegahan dan pemberantasan korupsi, narkoba, judi, dan penyeludupan.	3. Implementasi kebijakan yang mendukung berkembangnya perikanan, pertanian, ekonomi kreatif yang terintegrasi dengan Koperasi dan Usaha Mikro hingga level desa untuk mempercepat penanggulangan kemiskinan 3. Implementasi kebijakan yang mendukung berkembangnya perikanan, pertanian, ekonomi kreatif yang terintegrasi dengan Koperasi dan Usaha Mikro hingga level desa untuk mempercepat penanggulangan kemiskinan			550.000,00	SEKRETARIAT DAERAH
	4.01.01.2.05	Administrasi Kepegawaian Perangkat Daerah	*Persentase ASN yang disiplin*				100 %	100 %	15.000.000,00	0,00	0,00	-15.000.000,00			-	3. Implementasi kebijakan yang mendukung berkembangnya perikanan, pertanian, ekonomi kreatif yang terintegrasi dengan Koperasi dan Usaha Mikro hingga level desa untuk mempercepat penanggulangan kemiskinan 3. Implementasi kebijakan yang mendukung berkembangnya perikanan, pertanian, ekonomi kreatif yang terintegrasi dengan Koperasi dan Usaha Mikro hingga level desa untuk mempercepat penanggulangan kemiskinan	Sekretariat Daerah		20.000.000,00	SEKRETARIAT DAERAH
	4.01.01.2.05.0011	Bimbingan Teknis Implementasi Peraturan Perundang-Undangan																		
			Jumlah Orang yang Mengikuti Bimbingan Teknis Implementasi Peraturan Perundang-Undangan				153 Orang	0 Orang	15.000.000,00	0,00	0,00	-15.000.000,00	Kab. Sidoarjo, Semua Kecamatan, Semua Kel/Desa	PENDAPATAN ASLI DAERAH (PAD)	-	3. Implementasi kebijakan yang mendukung berkembangnya perikanan, pertanian, ekonomi kreatif yang terintegrasi dengan Koperasi dan Usaha Mikro hingga level desa untuk mempercepat penanggulangan kemiskinan 3. Implementasi kebijakan yang mendukung berkembangnya perikanan, pertanian, ekonomi kreatif yang terintegrasi dengan Koperasi dan Usaha Mikro hingga level desa untuk mempercepat penanggulangan kemiskinan			20.000.000,00	SEKRETARIAT DAERAH
	4.01.01.2.06	Administrasi Umum Perangkat Daerah	*Nilai Survey Kepuasan Masyarakat (SKM)*				92 nilai	92 nilai	8.610.613.624,00	8.872.750.218,00	8.005.810.153,00	-604.803.471,00			Memperkuat reformasi politik, hukum dan birokrasi, serta memperkuat pencegahan dan pemberantasan korupsi, narkoba, judi, dan penyeludupan.	5. Peningkatan tatakelola pemerintahan yang bersih melalui Percepatan transformasi digital dan pelayanan publik berkualitas serta implementasi pembangunan berkelanjutan 5. Peningkatan tatakelola pemerintahan yang bersih melalui Percepatan transformasi digital dan pelayanan publik berkualitas serta implementasi pembangunan berkelanjutan	Sekretariat Daerah		16.874.800.000,00	SEKRETARIAT DAERAH
	4.01.01.2.06.0001	Penyediaan Komponen Instalasi Listrik/Penerangan Bangunan Kantor																		
			Jumlah Paket Komponen Instalasi Listrik/Penerangan Bangunan Kantor yang Disediakan				4 Paket	0 Paket	69.988.830,00	0,00	0,00	-69.988.830,00	Kab. Sidoarjo, Semua Kecamatan, Semua Kel/Desa	PENDAPATAN ASLI DAERAH (PAD)	Memperkuat reformasi politik, hukum dan birokrasi, serta memperkuat pencegahan dan pemberantasan korupsi, narkoba, judi, dan penyeludupan.	5. Peningkatan tatakelola pemerintahan yang bersih melalui Percepatan transformasi digital dan pelayanan publik berkualitas serta implementasi pembangunan berkelanjutan 5. Peningkatan tatakelola pemerintahan yang bersih melalui Percepatan transformasi digital dan pelayanan publik berkualitas serta implementasi pembangunan berkelanjutan			75.000.000,00	SEKRETARIAT DAERAH
	4.01.01.2.06.0002	Penyediaan Peralatan dan Perlengkapan Kantor																		

NO	KODE	URUSAN / BIDANG URUSAN / PROGRAM / KEGIATAN / SUB KEGIATAN	INDIKATOR PROGRAM / KEGIATAN / SUB KEGIATAN	TARGET AKHIR PERIODE RENSTRA OPD	REALISASI CAPAIAN RENJA OPD TAHUN 2023	PRAKIRAAN CAPAIAN TARGET RENJA OPD TAHUN 2024	CAPAIAN KINERJA DAN KERANGKA PENDANAAN										KELOMPOK SASARAN	PRAKIRAAN MAJU RENCANA TAHUN 2026		PERANGKAT DAERAH PENANGGUNG JAWAB
							TARGET 2025		PAGU INDIKATIF (Rp)			Bertambah/Berkurang (10-12)	LOKASI	SUMBER DANA	PRIORITAS			TARGET	PAGU INDIKATIF (Rp)	
							SEBELUM	SESUDAH	RKPD 2025	APBD 2025	RKPD PERUBAHAN 2025				NASIONAL	DAERAH				
1	2	3	4	5	6	7	8	9	10	11	12	13	14	15	16	17	18	19	20	21
			Jumlah Paket Peralatan dan Perlengkapan Kantor yang Disediakan				4 Paket	0 Paket	176.568.322,00	0,00	0,00	-176.568.322,00	Kab. Sidoarjo, Semua Kecamatan, Semua Kel/Desa	PENDAPATAN ASLI DAERAH (PAD)	Memperkuat reformasi politik, hukum dan birokrasi, serta memperkuat pencegahan dan pemberantasan korupsi, narkoba, judi, dan penyeludupan.	5. Peningkatan tatakelola pemerintahan yang bersih melalui Percepatan transformasi digital dan pelayanan publik berkualitas serta implementasi pembangunan berkelanjutan 5. Peningkatan tatakelola pemerintahan yang bersih melalui Percepatan transformasi digital dan pelayanan publik berkualitas serta implementasi pembangunan berkelanjutan			185.000.000,00	SEKRETARIAT DAERAH
	4.01.01.2.06.0003	Penyediaan Peralatan Rumah Tangga																		
			Jumlah Paket Peralatan Rumah Tangga yang Disediakan				4 Paket	0 Paket	70.840.222,00	0,00	0,00	-70.840.222,00	Kab. Sidoarjo, Semua Kecamatan, Semua Kel/Desa	PENDAPATAN ASLI DAERAH (PAD)	Memperkuat reformasi politik, hukum dan birokrasi, serta memperkuat pencegahan dan pemberantasan korupsi, narkoba, judi, dan penyeludupan.	3. Implementasi kebijakan yang mendukung berkembangnya perikanan, pertanian, ekonomi kreatif yang terintegrasi dengan Koperasi dan Usaha Mikro hingga level desa untuk mempercepat penanggulangan kemiskinan 3. Implementasi kebijakan yang mendukung berkembangnya perikanan, pertanian, ekonomi kreatif yang terintegrasi dengan Koperasi dan Usaha Mikro hingga level desa untuk mempercepat penanggulangan kemiskinan			85.000.000,00	SEKRETARIAT DAERAH
	4.01.01.2.06.0004	Penyediaan Bahan Logistik Kantor																		
			Jumlah Paket Bahan Logistik Kantor yang Disediakan				4 Paket	0 Paket	1.433.100.000,00	0,00	0,00	-1.433.100.000,00	Kab. Sidoarjo, Semua Kecamatan, Semua Kel/Desa	PENDAPATAN ASLI DAERAH (PAD)	Memperkuat reformasi politik, hukum dan birokrasi, serta memperkuat pencegahan dan pemberantasan korupsi, narkoba, judi, dan penyeludupan.	5. Peningkatan tatakelola pemerintahan yang bersih melalui Percepatan transformasi digital dan pelayanan publik berkualitas serta implementasi pembangunan berkelanjutan 5. Peningkatan tatakelola pemerintahan yang bersih melalui Percepatan transformasi digital dan pelayanan publik berkualitas serta implementasi pembangunan berkelanjutan			1.600.000.000,00	SEKRETARIAT DAERAH
	4.01.01.2.06.0005	Penyediaan Barang Cetakan dan Penggandaan																		
			Jumlah Paket Barang Cetakan dan Penggandaan yang Disediakan				4 Paket	0 Paket	3.426.250,00	0,00	0,00	-3.426.250,00	Kab. Sidoarjo, Semua Kecamatan, Semua Kel/Desa	PENDAPATAN ASLI DAERAH (PAD)	Memperkuat reformasi politik, hukum dan birokrasi, serta memperkuat pencegahan dan pemberantasan korupsi, narkoba, judi, dan penyeludupan.	3. Implementasi kebijakan yang mendukung berkembangnya perikanan, pertanian, ekonomi kreatif yang terintegrasi dengan Koperasi dan Usaha Mikro hingga level desa untuk mempercepat penanggulangan kemiskinan 3. Implementasi kebijakan yang mendukung berkembangnya perikanan, pertanian, ekonomi kreatif yang terintegrasi dengan Koperasi dan Usaha Mikro hingga level desa untuk mempercepat penanggulangan kemiskinan			4.000.000,00	SEKRETARIAT DAERAH
	4.01.01.2.06.0006	Penyediaan Bahan Bacaan dan Peraturan Perundang-undangan																		
			Jumlah Dokumen Bahan Bacaan dan Peraturan Perundang-Undangan yang Disediakan				12 Dokumen	0 Dokumen	24.840.000,00	0,00	0,00	-24.840.000,00	Kab. Sidoarjo, Semua Kecamatan, Semua Kel/Desa	PENDAPATAN ASLI DAERAH (PAD)	Memperkuat reformasi politik, hukum dan birokrasi, serta memperkuat pencegahan dan pemberantasan korupsi, narkoba, judi, dan penyeludupan.	3. Implementasi kebijakan yang mendukung berkembangnya perikanan, pertanian, ekonomi kreatif yang terintegrasi dengan Koperasi dan Usaha Mikro hingga level desa untuk mempercepat penanggulangan kemiskinan 3. Implementasi kebijakan yang mendukung berkembangnya perikanan, pertanian, ekonomi kreatif yang terintegrasi dengan Koperasi dan Usaha Mikro hingga level desa untuk mempercepat penanggulangan kemiskinan			25.000.000,00	SEKRETARIAT DAERAH
	4.01.01.2.06.0007	Penyediaan Bahan/Material																		

NO	KODE	URUSAN / BIDANG URUSAN / PROGRAM / KEGIATAN / SUB KEGIATAN	INDIKATOR PROGRAM / KEGIATAN / SUB KEGIATAN	TARGET AKHIR PERIODE RENSTRA OPD	REALISASI CAPAIAN RENJA OPD TAHUN 2023	PRAKIRAAN CAPAIAN TARGET RENJA OPD TAHUN 2024	CAPAIAN KINERJA DAN KERANGKA PENDANAAN										KELOMPOK SASARAN	PRAKIRAAN MAJU RENCANA TAHUN 2026		PERANGKAT DAERAH PENANGGUNG JAWAB
							TARGET 2025		PAGU INDIKATIF (Rp)			Bertambah/Berkurang (10-12)	LOKASI	SUMBER DANA	PRIORITAS			TARGET	PAGU INDIKATIF (Rp)	
							SEBELUM	SESUDAH	RKPD 2025	APBD 2025	RKPD PERUBAHAN 2025				NASIONAL	DAERAH				
1	2	3	4	5	6	7	8	9	10	11	12	13	14	15	16	17	18	19	20	21
			Jumlah Paket Bahan/Material yang Disediakan				4 Paket	0 Paket	146.850.000,00	0,00	0,00	-146.850.000,00	Kab. Sidoarjo, Semua Kecamatan, Semua Kel/Desa	PENDAPATAN ASLI DAERAH (PAD)	Memperkuat reformasi politik, hukum dan birokrasi, serta memperkuat pencegahan dan pemberantasan korupsi, narkoba, judi, dan penyeludupan.	3. Implementasi kebijakan yang mendukung berkembangnya perikanan, pertanian, ekonomi kreatif yang terintegrasi dengan Koperasi dan Usaha Mikro hingga level desa untuk mempercepat penanggulangan kemiskinan 3. Implementasi kebijakan yang mendukung berkembangnya perikanan, pertanian, ekonomi kreatif yang terintegrasi dengan Koperasi dan Usaha Mikro hingga level desa untuk mempercepat penanggulangan kemiskinan			180.000.000,00	SEKRETARIAT DAERAH
	4.01.01.2.06.0008	Fasilitasi Kunjungan Tamu																		
			Jumlah Laporan Fasilitasi Kunjungan Tamu				4 Laporan	0 Laporan	4.805.000.000,00	0,00	0,00	-4.805.000.000,00	Kab. Sidoarjo, Semua Kecamatan, Semua Kel/Desa	PENDAPATAN ASLI DAERAH (PAD)	Memperkuat reformasi politik, hukum dan birokrasi, serta memperkuat pencegahan dan pemberantasan korupsi, narkoba, judi, dan penyeludupan.	5. Peningkatan tatakelola pemerintahan yang bersih melalui Percepatan transformasi digital dan pelayanan publik berkualitas serta implementasi pembangunan berkelanjutan 5. Peningkatan tatakelola pemerintahan yang bersih melalui Percepatan transformasi digital dan pelayanan publik berkualitas serta implementasi pembangunan berkelanjutan			4.850.000.000,00	SEKRETARIAT DAERAH
	4.01.01.2.06.0009	Penyelenggaraan Rapat Koordinasi dan Konsultasi SKPD																		
			Jumlah Laporan Penyelenggaraan Rapat Koordinasi dan Konsultasi SKPD				12 Laporan	0 Laporan	1.880.000.000,00	0,00	0,00	-1.880.000.000,00	Kab. Sidoarjo, Semua Kecamatan, Semua Kel/Desa	PENDAPATAN ASLI DAERAH (PAD)	Memperkuat reformasi politik, hukum dan birokrasi, serta memperkuat pencegahan dan pemberantasan korupsi, narkoba, judi, dan penyeludupan.	5. Peningkatan tatakelola pemerintahan yang bersih melalui Percepatan transformasi digital dan pelayanan publik berkualitas serta implementasi pembangunan berkelanjutan 5. Peningkatan tatakelola pemerintahan yang bersih melalui Percepatan transformasi digital dan pelayanan publik berkualitas serta implementasi pembangunan berkelanjutan			1.950.000.000,00	SEKRETARIAT DAERAH
	4.01.01.2.07	Pengadaan Barang Milik Daerah Penunjang Urusan Pemerintah Daerah	*Jenis BMD yang diadakan*				10 jenis	10 jenis	1.279.101.860,00	5.813.832.640,00	5.813.832.640,00	4.534.730.780,00			Memperkuat reformasi politik, hukum dan birokrasi, serta memperkuat pencegahan dan pemberantasan korupsi, narkoba, judi, dan penyeludupan.	5. Peningkatan tatakelola pemerintahan yang bersih melalui Percepatan transformasi digital dan pelayanan publik berkualitas serta implementasi pembangunan berkelanjutan 5. Peningkatan tatakelola pemerintahan yang bersih melalui Percepatan transformasi digital dan pelayanan publik berkualitas serta implementasi pembangunan berkelanjutan	Sekretariat Daerah		3.925.000.000,00	SEKRETARIAT DAERAH
	4.01.01.2.07.0001	Pengadaan Kendaraan Perorangan Dinas atau Kendaraan Dinas Jabatan																		
			Jumlah Unit Kendaraan Perorangan Dinas atau Kendaraan Dinas Jabatan yang Disediakan				1 Unit	0 Unit	764.021.000,00	0,00	0,00	-764.021.000,00	Kab. Sidoarjo, Semua Kecamatan, Semua Kel/Desa	PENDAPATAN ASLI DAERAH (PAD)	Memperkuat reformasi politik, hukum dan birokrasi, serta memperkuat pencegahan dan pemberantasan korupsi, narkoba, judi, dan penyeludupan.	5. Peningkatan tatakelola pemerintahan yang bersih melalui Percepatan transformasi digital dan pelayanan publik berkualitas serta implementasi pembangunan berkelanjutan 5. Peningkatan tatakelola pemerintahan yang bersih melalui Percepatan transformasi digital dan pelayanan publik berkualitas serta implementasi pembangunan berkelanjutan			1.800.000.000,00	SEKRETARIAT DAERAH
	4.01.01.2.07.0002	Pengadaan Kendaraan Dinas Operasional atau Lapangan																		

NO	KODE	URUSAN / BIDANG URUSAN / PROGRAM / KEGIATAN / SUB KEGIATAN	INDIKATOR PROGRAM / KEGIATAN / SUB KEGIATAN	TARGET AKHIR PERIODE RENSTRA OPD	REALISASI CAPAIAN RENJA OPD TAHUN 2023	PRAKIRAAN CAPAIAN TARGET RENJA OPD TAHUN 2024	CAPAIAN KINERJA DAN KERANGKA PENDANAAN										KELOMPOK SASARAN	PRAKIRAAN MAJU RENCANA TAHUN 2026		PERANGKAT DAERAH PENANGGUNG JAWAB
							TARGET 2025		PAGU INDIKATIF (Rp)			Bertambah/Berkurang (10-12)	LOKASI	SUMBER DANA	PRIORITAS			TARGET	PAGU INDIKATIF (Rp)	
							SEBELUM	SESUDAH	RKPD 2025	APBD 2025	RKPD PERUBAHAN 2025				NASIONAL	DAERAH				
1	2	3	4	5	6	7	8	9	10	11	12	13	14	15	16	17	18	19	20	21
			Jumlah Unit Kendaraan Dinas Operasional atau Lapangan yang Disediakan				1 Unit	0 Unit	0,00	0,00	0,00	0,00	Kab. Sidoarjo, Semua Kecamatan, Semua Kel/Desa	PENDAPATAN ASLI DAERAH (PAD)	Memperkuat reformasi politik, hukum dan birokrasi, serta memperkuat pencegahan dan pemberantasan korupsi, narkoba, judi, dan penyeludupan.	3. Implementasi kebijakan yang mendukung berkembangnya perikanan, pertanian, ekonomi kreatif yang terintegrasi dengan Koperasi dan Usaha Mikro hingga level desa untuk mempercepat penanggulangan kemiskinan 3. Implementasi kebijakan yang mendukung berkembangnya perikanan, pertanian, ekonomi kreatif yang terintegrasi dengan Koperasi dan Usaha Mikro hingga level desa untuk mempercepat penanggulangan kemiskinan			70.000.000,00	SEKRETARIAT DAERAH
	4.01.01.2.07.0006	Pengadaan Peralatan dan Mesin Lainnya																		
			Jumlah Unit Peralatan dan Mesin Lainnya yang Disediakan				100 Unit	0 Unit	515.080.860,00	0,00	0,00	-515.080.860,00	Kab. Sidoarjo, Semua Kecamatan, Semua Kel/Desa	PENDAPATAN ASLI DAERAH (PAD)	Memperkuat reformasi politik, hukum dan birokrasi, serta memperkuat pencegahan dan pemberantasan korupsi, narkoba, judi, dan penyeludupan.	5. Peningkatan tatakelola pemerintahan yang bersih melalui Percepatan transformasi digital dan pelayanan publik berkualitas serta implementasi pembangunan berkelanjutan 5. Peningkatan tatakelola pemerintahan yang bersih melalui Percepatan transformasi digital dan pelayanan publik berkualitas serta implementasi pembangunan berkelanjutan			1.005.000.000,00	SEKRETARIAT DAERAH
	4.01.01.2.08	Penyediaan Jasa Penunjang Urusan Pemerintahan Daerah	*Persentase terpenuhinya jasa penunjang perkantoran*				100 %	100 %	9.541.387.028,00	8.777.480.228,00	8.777.480.228,00	-763.906.800,00			Memperkuat reformasi politik, hukum dan birokrasi, serta memperkuat pencegahan dan pemberantasan korupsi, narkoba, judi, dan penyeludupan.	3. Implementasi kebijakan yang mendukung berkembangnya perikanan, pertanian, ekonomi kreatif yang terintegrasi dengan Koperasi dan Usaha Mikro hingga level desa untuk mempercepat penanggulangan kemiskinan 3. Implementasi kebijakan yang mendukung berkembangnya perikanan, pertanian, ekonomi kreatif yang terintegrasi dengan Koperasi dan Usaha Mikro hingga level desa untuk mempercepat penanggulangan kemiskinan	Sekretariat Daerah		18.445.500.000,00	SEKRETARIAT DAERAH
	4.01.01.2.08.0001	Penyediaan Jasa Surat Menyurat																		
			Jumlah Laporan Penyediaan Jasa Surat Menyurat				4 Laporan	0 Laporan	4.000.000,00	0,00	0,00	-4.000.000,00	Kab. Sidoarjo, Semua Kecamatan, Semua Kel/Desa	PENDAPATAN ASLI DAERAH (PAD)	Memperkuat reformasi politik, hukum dan birokrasi, serta memperkuat pencegahan dan pemberantasan korupsi, narkoba, judi, dan penyeludupan.	3. Implementasi kebijakan yang mendukung berkembangnya perikanan, pertanian, ekonomi kreatif yang terintegrasi dengan Koperasi dan Usaha Mikro hingga level desa untuk mempercepat penanggulangan kemiskinan 3. Implementasi kebijakan yang mendukung berkembangnya perikanan, pertanian, ekonomi kreatif yang terintegrasi dengan Koperasi dan Usaha Mikro hingga level desa untuk mempercepat penanggulangan kemiskinan			4.500.000,00	SEKRETARIAT DAERAH
	4.01.01.2.08.0002	Penyediaan Jasa Komunikasi, Sumber Daya Air dan Listrik																		
			Jumlah Laporan Penyediaan Jasa Komunikasi, Sumber Daya Air dan Listrik yang Disediakan				12 Laporan	0 Laporan	1.391.568.228,00	0,00	0,00	-1.391.568.228,00	Kab. Sidoarjo, Semua Kecamatan, Semua Kel/Desa	PENDAPATAN ASLI DAERAH (PAD)	Memperkuat reformasi politik, hukum dan birokrasi, serta memperkuat pencegahan dan pemberantasan korupsi, narkoba, judi, dan penyeludupan.	5. Peningkatan tatakelola pemerintahan yang bersih melalui Percepatan transformasi digital dan pelayanan publik berkualitas serta implementasi pembangunan berkelanjutan 5. Peningkatan tatakelola pemerintahan yang bersih melalui Percepatan transformasi digital dan pelayanan publik berkualitas serta implementasi pembangunan berkelanjutan			2.005.000.000,00	SEKRETARIAT DAERAH
	4.01.01.2.08.0003	Penyediaan Jasa Peralatan dan Perlengkapan Kantor																		

NO	KODE	URUSAN / BIDANG URUSAN / PROGRAM / KEGIATAN / SUB KEGIATAN	INDIKATOR PROGRAM / KEGIATAN / SUB KEGIATAN	TARGET AKHIR PERIODE RENSTRA OPD	REALISASI CAPAIAN RENJA OPD TAHUN 2023	PRAKIRAAN CAPAIAN TARGET RENJA OPD TAHUN 2024	CAPAIAN KINERJA DAN KERANGKA PENDANAAN										KELOMPOK SASARAN	PRAKIRAAN MAJU RENCANA TAHUN 2026		PERANGKAT DAERAH PENANGGUNG JAWAB
							TARGET 2025		PAGU INDIKATIF (Rp)			Bertambah/Berkurang (10-12)	LOKASI	SUMBER DANA	PRIORITAS			TARGET	PAGU INDIKATIF (Rp)	
							SEBELUM	SESUDAH	RKPD 2025	APBD 2025	RKPD PERUBAHAN 2025				NASIONAL	DAERAH				
1	2	3	4	5	6	7	8	9	10	11	12	13	14	15	16	17	18	19	20	21
			Jumlah Laporan Penyediaan Jasa Peralatan dan Perlengkapan Kantor yang Disediakan				12 Laporan	0 Laporan	396.688.000,00	0,00	0,00	-396.688.000,00	Kab. Sidoarjo, Semua Kecamatan, Semua Kel/Desa	PENDAPATAN ASLI DAERAH (PAD)	Memperkuat reformasi politik, hukum dan birokrasi, serta memperkuat pencegahan dan pemberantasan korupsi, narkoba, judi, dan penyeludupan.	5. Peningkatan tatakelola pemerintahan yang bersih melalui Percepatan transformasi digital dan pelayanan publik berkualitas serta implementasi pembangunan berkelanjutan 5. Peningkatan tatakelola pemerintahan yang bersih melalui Percepatan transformasi digital dan pelayanan publik berkualitas serta implementasi pembangunan berkelanjutan			400.000.000,00	SEKRETARIAT DAERAH
	4.01.01.2.08.0004	Penyediaan Jasa Pelayanan Umum Kantor																		
			Jumlah Laporan Penyediaan Jasa Pelayanan Umum Kantor yang Disediakan				12 Laporan	0 Laporan	7.749.130.800,00	0,00	0,00	-7.749.130.800,00	Kab. Sidoarjo, Semua Kecamatan, Semua Kel/Desa	PENDAPATAN ASLI DAERAH (PAD)	Memperkuat reformasi politik, hukum dan birokrasi, serta memperkuat pencegahan dan pemberantasan korupsi, narkoba, judi, dan penyeludupan.	5. Peningkatan tatakelola pemerintahan yang bersih melalui Percepatan transformasi digital dan pelayanan publik berkualitas serta implementasi pembangunan berkelanjutan 5. Peningkatan tatakelola pemerintahan yang bersih melalui Percepatan transformasi digital dan pelayanan publik berkualitas serta implementasi pembangunan berkelanjutan			7.750.000.000,00	SEKRETARIAT DAERAH
	4.01.01.2.09	Pemeliharaan Barang Milik Daerah Penunjang Urusan Pemerintahan Daerah	*Jenis barang milik daerah penunjang urusan pemerintahan daerah yang dilakukan pemeliharaan*				10 jenis	10 jenis	3.343.000.000,00	8.640.888.366,00	9.140.888.366,00	5.797.888.366,00			Memperkuat reformasi politik, hukum dan birokrasi, serta memperkuat pencegahan dan pemberantasan korupsi, narkoba, judi, dan penyeludupan.	5. Peningkatan tatakelola pemerintahan yang bersih melalui Percepatan transformasi digital dan pelayanan publik berkualitas serta implementasi pembangunan berkelanjutan 5. Peningkatan tatakelola pemerintahan yang bersih melalui Percepatan transformasi digital dan pelayanan publik berkualitas serta implementasi pembangunan berkelanjutan	Sekretariat Daerah		7.258.000.000,00	SEKRETARIAT DAERAH
	4.01.01.2.09.0001	Penyediaan Jasa Pemeliharaan, Biaya Pemeliharaan, dan Pajak Kendaraan Perorangan Dinas atau Kendaraan Dinas Jabatan																		
			Jumlah Kendaraan Perorangan Dinas atau Kendaraan Dinas Jabatan yang Dipelihara dan dibayarkan Pajaknya				22 Unit	0 Unit	534.000.000,00	0,00	0,00	-534.000.000,00	Kab. Sidoarjo, Semua Kecamatan, Semua Kel/Desa	PENDAPATAN ASLI DAERAH (PAD)	Memperkuat reformasi politik, hukum dan birokrasi, serta memperkuat pencegahan dan pemberantasan korupsi, narkoba, judi, dan penyeludupan.	5. Peningkatan tatakelola pemerintahan yang bersih melalui Percepatan transformasi digital dan pelayanan publik berkualitas serta implementasi pembangunan berkelanjutan 5. Peningkatan tatakelola pemerintahan yang bersih melalui Percepatan transformasi digital dan pelayanan publik berkualitas serta implementasi pembangunan berkelanjutan			550.000.000,00	SEKRETARIAT DAERAH
	4.01.01.2.09.0002	Penyediaan Jasa Pemeliharaan, Biaya Pemeliharaan, Pajak dan Perizinan Kendaraan Dinas Operasional atau Lapangan																		
			Jumlah Kendaraan Dinas Operasional atau Lapangan yang Dipelihara dan dibayarkan Pajak dan Perizinannya				40 Unit	0 Unit	349.000.000,00	0,00	0,00	-349.000.000,00	Kab. Sidoarjo, Semua Kecamatan, Semua Kel/Desa	PENDAPATAN ASLI DAERAH (PAD)	Memperkuat reformasi politik, hukum dan birokrasi, serta memperkuat pencegahan dan pemberantasan korupsi, narkoba, judi, dan penyeludupan.	5. Peningkatan tatakelola pemerintahan yang bersih melalui Percepatan transformasi digital dan pelayanan publik berkualitas serta implementasi pembangunan berkelanjutan 5. Peningkatan tatakelola pemerintahan yang bersih melalui Percepatan transformasi digital dan pelayanan publik berkualitas serta implementasi pembangunan berkelanjutan			590.000.000,00	SEKRETARIAT DAERAH
	4.01.01.2.09.0005	Pemeliharaan Mebel																		

NO	KODE	URUSAN / BIDANG URUSAN / PROGRAM / KEGIATAN / SUB KEGIATAN	INDIKATOR PROGRAM / KEGIATAN / SUB KEGIATAN	TARGET AKHIR PERIODE RENSTRA OPD	REALISASI CAPAIAN RENJA OPD TAHUN 2023	PRAKIRAAN CAPAIAN TARGET RENJA OPD TAHUN 2024	CAPAIAN KINERJA DAN KERANGKA PENDANAAN										KELOMPOK SASARAN	PRAKIRAAN MAJU RENCANA TAHUN 2026		PERANGKAT DAERAH PENANGGUNG JAWAB
							TARGET 2025		PAGU INDIKATIF (Rp)			Bertambah/Berkurang (10-12)	LOKASI	SUMBER DANA	PRIORITAS			TARGET	PAGU INDIKATIF (Rp)	
							SEBELUM	SESUDAH	RKPD 2025	APBD 2025	RKPD PERUBAHAN 2025				NASIONAL	DAERAH				
1	2	3	4	5	6	7	8	9	10	11	12	13	14	15	16	17	18	19	20	21
			Jumlah Mebel yang Dipelihara				100 Unit	0 Unit	100.000.000,00	0,00	0,00	-100.000.000,00	Kab. Sidoarjo, Semua Kecamatan, Semua Kel/Desa	PENDAPATAN ASLI DAERAH (PAD)	Memperkuat reformasi politik, hukum dan birokrasi, serta memperkuat pencegahan dan pemberantasan korupsi, narkoba, judi, dan penyeludupan.	5. Peningkatan tatakelola pemerintahan yang bersih melalui Percepatan transformasi digital dan pelayanan publik berkualitas serta implementasi pembangunan berkelanjutan 5. Peningkatan tatakelola pemerintahan yang bersih melalui Percepatan transformasi digital dan pelayanan publik berkualitas serta implementasi pembangunan berkelanjutan			105.000.000,00	SEKRETARIAT DAERAH
	4.01.01.2.09.0006	Pemeliharaan Peralatan dan Mesin Lainnya																		
			Jumlah Peralatan dan Mesin Lainnya yang Dipelihara				100 Unit	0 Unit	590.000.000,00	0,00	0,00	-590.000.000,00	Kab. Sidoarjo, Semua Kecamatan, Semua Kel/Desa	PENDAPATAN ASLI DAERAH (PAD)	Memperkuat reformasi politik, hukum dan birokrasi, serta memperkuat pencegahan dan pemberantasan korupsi, narkoba, judi, dan penyeludupan.	5. Peningkatan tatakelola pemerintahan yang bersih melalui Percepatan transformasi digital dan pelayanan publik berkualitas serta implementasi pembangunan berkelanjutan 5. Peningkatan tatakelola pemerintahan yang bersih melalui Percepatan transformasi digital dan pelayanan publik berkualitas serta implementasi pembangunan berkelanjutan			655.000.000,00	SEKRETARIAT DAERAH
	4.01.01.2.09.0008	Pemeliharaan Aset Tak Berwujud																		
			Jumlah Aset Tak Berwujud yang Dipelihara				1 Unit	0 Unit	15.000.000,00	0,00	0,00	-15.000.000,00	Kab. Sidoarjo, Semua Kecamatan, Semua Kel/Desa	PENDAPATAN ASLI DAERAH (PAD)	Memperkuat reformasi politik, hukum dan birokrasi, serta memperkuat pencegahan dan pemberantasan korupsi, narkoba, judi, dan penyeludupan.	5. Peningkatan tatakelola pemerintahan yang bersih melalui Percepatan transformasi digital dan pelayanan publik berkualitas serta implementasi pembangunan berkelanjutan 5. Peningkatan tatakelola pemerintahan yang bersih melalui Percepatan transformasi digital dan pelayanan publik berkualitas serta implementasi pembangunan berkelanjutan			20.000.000,00	SEKRETARIAT DAERAH
	4.01.01.2.09.0009	Pemeliharaan/Rehabilitasi Gedung Kantor dan Bangunan Lainnya																		
			Jumlah Gedung Kantor dan Bangunan Lainnya yang Dipelihara/Direhabilitasi				4 Unit	0 Unit	1.755.000.000,00	0,00	0,00	-1.755.000.000,00	Kab. Sidoarjo, Semua Kecamatan, Semua Kel/Desa	PENDAPATAN ASLI DAERAH (PAD)	Memperkuat reformasi politik, hukum dan birokrasi, serta memperkuat pencegahan dan pemberantasan korupsi, narkoba, judi, dan penyeludupan.	5. Peningkatan tatakelola pemerintahan yang bersih melalui Percepatan transformasi digital dan pelayanan publik berkualitas serta implementasi pembangunan berkelanjutan 5. Peningkatan tatakelola pemerintahan yang bersih melalui Percepatan transformasi digital dan pelayanan publik berkualitas serta implementasi pembangunan berkelanjutan			1.800.000.000,00	SEKRETARIAT DAERAH
	4.01.01.2.11	Administrasi Keuangan dan Operasional Kepala Daerah dan Wakil Kepala Daerah	*Tersedianya Administrasi Keuangan dan Operasional Kepala Daerah dan Wakil Kepala Daerah*				12 bulan	12 bulan	3.462.343.401,00	5.462.100.672,00	5.462.100.672,00	1.999.757.271,00			Memperkuat reformasi politik, hukum dan birokrasi, serta memperkuat pencegahan dan pemberantasan korupsi, narkoba, judi, dan penyeludupan.	3. Implementasi kebijakan yang mendukung berkembangnya perikanan, pertanian, ekonomi kreatif yang terintegrasi dengan Koperasi dan Usaha Mikro hingga level desa untuk mempercepat penanggulangan kemiskinan 3. Implementasi kebijakan yang mendukung berkembangnya perikanan, pertanian, ekonomi kreatif yang terintegrasi dengan Koperasi dan Usaha Mikro hingga level desa untuk mempercepat penanggulangan kemiskinan	Sekretariat Daerah		8.025.000.000,00	SEKRETARIAT DAERAH
	4.01.01.2.11.0001	Penyediaan Gaji dan Tunjangan Kepala Daerah dan Wakil Kepala Daerah																		

NO	KODE	URUSAN / BIDANG URUSAN / PROGRAM / KEGIATAN / SUB KEGIATAN	INDIKATOR PROGRAM / KEGIATAN / SUB KEGIATAN	TARGET AKHIR PERIODE RENSTRA OPD	REALISASI CAPAIAN RENJA OPD TAHUN 2023	PRAKIRAAN CAPAIAN TARGET RENJA OPD TAHUN 2024	CAPAIAN KINERJA DAN KERANGKA PENDANAAN										KELOMPOK SASARAN	PRAKIRAAN MAJU RENCANA TAHUN 2026		PERANGKAT DAERAH PENANGGUNG JAWAB
							TARGET 2025		PAGU INDIKATIF (Rp)			Bertambah/Berkurang (10-12)	LOKASI	SUMBER DANA	PRIORITAS			TARGET	PAGU INDIKATIF (Rp)	
							SEBELUM	SESUDAH	RKPD 2025	APBD 2025	RKPD PERUBAHAN 2025				NASIONAL	DAERAH				
1	2	3	4	5	6	7	8	9	10	11	12	13	14	15	16	17	18	19	20	21
			Jumlah Orang yang Menerima Gaji dan Tunjangan Kepala Daerah dan Wakil Kepala Daerah				2 Orang/Bulan	2 Orang/Bulan	154.507.951,00	1.192.439.881,00	1.192.439.881,00	1.037.931.930,00	Kab. Sidoarjo, Semua Kecamatan, Semua Kel/Desa	PENDAPATAN ASLI DAERAH (PAD)	Memperkuat reformasi politik, hukum dan birokrasi, serta memperkuat pencegahan dan pemberantasan korupsi, narkoba, judi, dan penyeludupan.	3. Implementasi kebijakan yang mendukung berkembangnya perikanan, pertanian, ekonomi kreatif yang terintegrasi dengan Koperasi dan Usaha Mikro hingga level desa untuk mempercepat penanggulangan kemiskinan 3. Implementasi kebijakan yang mendukung berkembangnya perikanan, pertanian, ekonomi kreatif yang terintegrasi dengan Koperasi dan Usaha Mikro hingga level desa untuk mempercepat penanggulangan kemiskinan			190.000.000,00	SEKRETARIAT DAERAH
	4.01.01.2.11.0002	Penyediaan Pakaian Dinas dan Atribut Kelengkapan Kepala Daerah dan Wakil Kepala Daerah																		
			Jumlah Paket Pakaian Dinas dan Atribut Kelengkapan Kepala Daerah dan Wakil Kepala Daerah yang Disediakan				4 Paket	0 Paket	220.000.000,00	0,00	0,00	-220.000.000,00	Kab. Sidoarjo, Semua Kecamatan, Semua Kel/Desa	PENDAPATAN ASLI DAERAH (PAD)	Memperkuat reformasi politik, hukum dan birokrasi, serta memperkuat pencegahan dan pemberantasan korupsi, narkoba, judi, dan penyeludupan.	5. Peningkatan tatakelola pemerintahan yang bersih melalui Percepatan transformasi digital dan pelayanan publik berkualitas serta implementasi pembangunan berkelanjutan 5. Peningkatan tatakelola pemerintahan yang bersih melalui Percepatan transformasi digital dan pelayanan publik berkualitas serta implementasi pembangunan berkelanjutan			225.000.000,00	SEKRETARIAT DAERAH
	4.01.01.2.11.0003	Pelaksanaan Medical Check Up Kepala Daerah dan Wakil Kepala Daerah																		
			Jumlah Orang yang Mengikuti Medical Check Up Kepala Daerah dan Wakil Kepala Daerah				2 Orang	0 Orang	40.000.000,00	0,00	0,00	-40.000.000,00	Kab. Sidoarjo, Semua Kecamatan, Semua Kel/Desa	PENDAPATAN ASLI DAERAH (PAD)	Memperkuat reformasi politik, hukum dan birokrasi, serta memperkuat pencegahan dan pemberantasan korupsi, narkoba, judi, dan penyeludupan.	5. Peningkatan tatakelola pemerintahan yang bersih melalui Percepatan transformasi digital dan pelayanan publik berkualitas serta implementasi pembangunan berkelanjutan 5. Peningkatan tatakelola pemerintahan yang bersih melalui Percepatan transformasi digital dan pelayanan publik berkualitas serta implementasi pembangunan berkelanjutan			45.000.000,00	SEKRETARIAT DAERAH
	4.01.01.2.11.0004	Penyediaan Dana Penunjang Operasional Kepala Daerah dan Wakil Kepala Daerah																		
			Jumlah Orang yang Menerima Dana Penunjang Operasional Kepala Daerah dan Wakil Kepala Daerah				2 Orang/Bulan	0 Orang/Bulan	3.047.835.450,00	0,00	0,00	-3.047.835.450,00	Kab. Sidoarjo, Semua Kecamatan, Semua Kel/Desa	PENDAPATAN ASLI DAERAH (PAD)	Memperkuat reformasi politik, hukum dan birokrasi, serta memperkuat pencegahan dan pemberantasan korupsi, narkoba, judi, dan penyeludupan.	5. Peningkatan tatakelola pemerintahan yang bersih melalui Percepatan transformasi digital dan pelayanan publik berkualitas serta implementasi pembangunan berkelanjutan 5. Peningkatan tatakelola pemerintahan yang bersih melalui Percepatan transformasi digital dan pelayanan publik berkualitas serta implementasi pembangunan berkelanjutan			3.055.000.000,00	SEKRETARIAT DAERAH
	4.01.01.2.12	Fasilitasi Kerumahtanggaan Sekretariat Daerah	*Persentase Kebutuhan Rumah Tangga Pimpinan Daerah yang Dipenuhi*				100 %	100 %	2.770.000.000,00	2.735.000.000,00	2.735.000.000,00	-35.000.000,00			Memperkuat reformasi politik, hukum dan birokrasi, serta memperkuat pencegahan dan pemberantasan korupsi, narkoba, judi, dan penyeludupan.	3. Implementasi kebijakan yang mendukung berkembangnya perikanan, pertanian, ekonomi kreatif yang terintegrasi dengan Koperasi dan Usaha Mikro hingga level desa untuk mempercepat penanggulangan kemiskinan 3. Implementasi kebijakan yang mendukung berkembangnya perikanan, pertanian, ekonomi kreatif yang terintegrasi dengan Koperasi dan Usaha Mikro hingga level desa untuk mempercepat penanggulangan kemiskinan	Sekretariat Daerah		5.700.000.000,00	SEKRETARIAT DAERAH
	4.01.01.2.12.0001	Penyediaan Kebutuhan Rumah Tangga Kepala Daerah																		

NO	KODE	URUSAN / BIDANG URUSAN / PROGRAM / KEGIATAN / SUB KEGIATAN	INDIKATOR PROGRAM / KEGIATAN / SUB KEGIATAN	TARGET AKHIR PERIODE RENSTRA OPD	REALISASI CAPAIAN RENJA OPD TAHUN 2023	PRAKIRAAN CAPAIAN TARGET RENJA OPD TAHUN 2024	CAPAIAN KINERJA DAN KERANGKA PENDANAAN										KELOMPOK SASARAN	PRAKIRAAN MAJU RENCANA TAHUN 2026		PERANGKAT DAERAH PENANGGUNG JAWAB
							TARGET 2025		PAGU INDIKATIF (Rp)			Bertambah/Berkurang (10-12)	LOKASI	SUMBER DANA	PRIORITAS			TARGET	PAGU INDIKATIF (Rp)	
							SEBELUM	SESUDAH	RKPD 2025	APBD 2025	RKPD PERUBAHAN 2025				NASIONAL	DAERAH				
1	2	3	4	5	6	7	8	9	10	11	12	13	14	15	16	17	18	19	20	21
			Jumlah Paket Kebutuhan Rumah Tangga Kepala Daerah yang Disediakan				4 Paket	0 Paket	1.540.000.000,00	0,00	0,00	-1.540.000.000,00	Kab. Sidoarjo, Semua Kecamatan, Semua Kel/Desa	PENDAPATAN ASLI DAERAH (PAD)	Memperkuat reformasi politik, hukum dan birokrasi, serta memperkuat pencegahan dan pemberantasan korupsi, narkoba, judi, dan penyeludupan.	3. Implementasi kebijakan yang mendukung berkembangnya perikanan, pertanian, ekonomi kreatif yang terintegrasi dengan Koperasi dan Usaha Mikro hingga level desa untuk mempercepat penanggulangan kemiskinan 3. Implementasi kebijakan yang mendukung berkembangnya perikanan, pertanian, ekonomi kreatif yang terintegrasi dengan Koperasi dan Usaha Mikro hingga level desa untuk mempercepat penanggulangan kemiskinan			1.550.000.000,00	SEKRETARIAT DAERAH
	4.01.01.2.12.0002	Penyediaan Kebutuhan Rumah Tangga Wakil Kepala Daerah																		
			Jumlah Paket Kebutuhan Rumah Tangga Wakil Kepala Daerah yang Disediakan				4 Paket	0 Paket	1.230.000.000,00	0,00	0,00	-1.230.000.000,00	Kab. Sidoarjo, Semua Kecamatan, Semua Kel/Desa	PENDAPATAN ASLI DAERAH (PAD)	Memperkuat reformasi politik, hukum dan birokrasi, serta memperkuat pencegahan dan pemberantasan korupsi, narkoba, judi, dan penyeludupan.	5. Peningkatan tatakelola pemerintahan yang bersih melalui Percepatan transformasi digital dan pelayanan publik berkualitas serta implementasi pembangunan berkelanjutan 5. Peningkatan tatakelola pemerintahan yang bersih melalui Percepatan transformasi digital dan pelayanan publik berkualitas serta implementasi pembangunan berkelanjutan			1.250.000.000,00	SEKRETARIAT DAERAH
	4.01.01.2.13	Penataan Organisasi	*Indeks kualitas kebijakaan daerah bidang Organisasi* *Persentase kinerja urusan yang tercapai di bidang organisasi* *Persentase PD dengan Nilai SAKIP A di bidang organisasi* *Persentase PD yang nilai PMPRB berkategori B* *Persentase unit kerja yang pelayanan publik yang prima* *Persentase Unit Kerja yang tingkat kepatuhan berkategori Zona Hijau*				100 % 20 % 75 % 77 nilai 85 %	100 % 20 % 75 % 77 nilai 85 %	2.587.332.997,00	1.130.632.678,00	913.040.344,00	-1.674.292.653,00			Memperkuat reformasi politik, hukum dan birokrasi, serta memperkuat pencegahan dan pemberantasan korupsi, narkoba, judi, dan penyeludupan.	5. Peningkatan tatakelola pemerintahan yang bersih melalui Percepatan transformasi digital dan pelayanan publik berkualitas serta implementasi pembangunan berkelanjutan 5. Peningkatan tatakelola pemerintahan yang bersih melalui Percepatan transformasi digital dan pelayanan publik berkualitas serta implementasi pembangunan berkelanjutan	Sekretariat Daerah		2.872.000.000,00	SEKRETARIAT DAERAH
	4.01.01.2.13.0001	Pengelolaan Kelembagaan dan Analisis Jabatan																		
			Jumlah Dokumen Pengelolaan Kelembagaan dan Analisis Jabatan				8 Dokumen	0 Dokumen	422.875.000,00	0,00	0,00	-422.875.000,00	Kab. Sidoarjo, Semua Kecamatan, Semua Kel/Desa	PENDAPATAN ASLI DAERAH (PAD)	Memperkuat reformasi politik, hukum dan birokrasi, serta memperkuat pencegahan dan pemberantasan korupsi, narkoba, judi, dan penyeludupan.	5. Peningkatan tatakelola pemerintahan yang bersih melalui Percepatan transformasi digital dan pelayanan publik berkualitas serta implementasi pembangunan berkelanjutan 5. Peningkatan tatakelola pemerintahan yang bersih melalui Percepatan transformasi digital dan pelayanan publik berkualitas serta implementasi pembangunan berkelanjutan			425.000.000,00	SEKRETARIAT DAERAH
	4.01.01.2.13.0002	Fasilitasi Pelayanan Publik dan Tata Laksana																		
			Jumlah Laporan Hasil Fasilitasi Pelayanan Publik dan Tata Laksana				2 Laporan	0 Laporan	671.025.000,00	0,00	0,00	-671.025.000,00	Kab. Sidoarjo, Semua Kecamatan, Semua Kel/Desa	PENDAPATAN ASLI DAERAH (PAD)	Memperkuat reformasi politik, hukum dan birokrasi, serta memperkuat pencegahan dan pemberantasan korupsi, narkoba, judi, dan penyeludupan.	5. Peningkatan tatakelola pemerintahan yang bersih melalui Percepatan transformasi digital dan pelayanan publik berkualitas serta implementasi pembangunan berkelanjutan 5. Peningkatan tatakelola pemerintahan yang bersih melalui Percepatan transformasi digital dan pelayanan publik berkualitas serta implementasi pembangunan berkelanjutan			675.000.000,00	SEKRETARIAT DAERAH
	4.01.01.2.13.0003	Peningkatan Kinerja dan Reformasi Birokrasi																		

NO	KODE	URUSAN / BIDANG URUSAN / PROGRAM / KEGIATAN / SUB KEGIATAN	INDIKATOR PROGRAM / KEGIATAN / SUB KEGIATAN	TARGET AKHIR PERIODE RENSTRA OPD	REALISASI CAPAIAN RENJA OPD TAHUN 2023	PRAKIRAAN CAPAIAN TARGET RENJA OPD TAHUN 2024	CAPAIAN KINERJA DAN KERANGKA PENDANAAN										KELOMPOK SASARAN	PRAKIRAAN MAJU RENCANA TAHUN 2026		PERANGKAT DAERAH PENANGGUNG JAWAB
							TARGET 2025		PAGU INDIKATIF (Rp)			Bertambah/Berkurang (10-12)	LOKASI	SUMBER DANA	PRIORITAS			TARGET	PAGU INDIKATIF (Rp)	
							SEBELUM	SESUDAH	RKPD 2025	APBD 2025	RKPD PERUBAHAN 2025				NASIONAL	DAERAH				
1	2	3	4	5	6	7	8	9	10	11	12	13	14	15	16	17	18	19	20	21
			Jumlah Dokumen Peningkatan Kinerja dan Reformasi Birokrasi				14 Dokumen	0 Dokumen	561.500.000,00	0,00	0,00	-561.500.000,00	Kab. Sidoarjo, Semua Kecamatan, Semua Kel/Desa	PENDAPATAN ASLI DAERAH (PAD)	Memperkuat reformasi politik, hukum dan birokrasi, serta memperkuat pencegahan dan pemberantasan korupsi, narkoba, judi, dan penyeludupan.	5. Peningkatan tatakelola pemerintahan yang bersih melalui Percepatan transformasi digital dan pelayanan publik berkualitas serta implementasi pembangunan berkelanjutan 5. Peningkatan tatakelola pemerintahan yang bersih melalui Percepatan transformasi digital dan pelayanan publik berkualitas serta implementasi pembangunan berkelanjutan			562.000.000,00	SEKRETARIAT DAERAH
	4.01.01.2.13.0004	Monitoring, Evaluasi dan Pengendalian Kualitas Pelayanan Publik dan Tata Laksana																		
			Jumlah Dokumen Monitoring, Evaluasi dan Pengendalian Kualitas Pelayanan Publik dan Tata Laksana				2 Dokumen	0 Dokumen	613.625.000,00	0,00	0,00	-613.625.000,00	Kab. Sidoarjo, Semua Kecamatan, Semua Kel/Desa	PENDAPATAN ASLI DAERAH (PAD)	Memperkuat reformasi politik, hukum dan birokrasi, serta memperkuat pencegahan dan pemberantasan korupsi, narkoba, judi, dan penyeludupan.	5. Peningkatan tatakelola pemerintahan yang bersih melalui Percepatan transformasi digital dan pelayanan publik berkualitas serta implementasi pembangunan berkelanjutan 5. Peningkatan tatakelola pemerintahan yang bersih melalui Percepatan transformasi digital dan pelayanan publik berkualitas serta implementasi pembangunan berkelanjutan			650.000.000,00	SEKRETARIAT DAERAH
	4.01.01.2.13.0005	Koordinasi dan Penyusunan Laporan Kinerja Pemerintah Daerah																		
			Jumlah Dokumen Koordinasi dan Penyusunan Laporan Kinerja Pemerintah Daerah				146 Dokumen	0 Dokumen	318.307.997,00	0,00	0,00	-318.307.997,00	Kab. Sidoarjo, Semua Kecamatan, Semua Kel/Desa	PENDAPATAN ASLI DAERAH (PAD)	Memperkuat reformasi politik, hukum dan birokrasi, serta memperkuat pencegahan dan pemberantasan korupsi, narkoba, judi, dan penyeludupan.	5. Peningkatan tatakelola pemerintahan yang bersih melalui Percepatan transformasi digital dan pelayanan publik berkualitas serta implementasi pembangunan berkelanjutan 5. Peningkatan tatakelola pemerintahan yang bersih melalui Percepatan transformasi digital dan pelayanan publik berkualitas serta implementasi pembangunan berkelanjutan			319.000.000,00	SEKRETARIAT DAERAH
	4.01.01.2.14	Pelaksanaan Protokol dan Komunikasi Pimpinan	*Tingkat kepuasan Pimpinan Daerah terhadap layanan administrasi kegiatan dan keprotokolan*				84 nilai	84 nilai	10.027.479.500,00	7.323.152.400,00	6.988.686.750,00	-3.038.792.750,00			Memperkuat reformasi politik, hukum dan birokrasi, serta memperkuat pencegahan dan pemberantasan korupsi, narkoba, judi, dan penyeludupan.	5. Peningkatan tatakelola pemerintahan yang bersih melalui Percepatan transformasi digital dan pelayanan publik berkualitas serta implementasi pembangunan berkelanjutan 5. Peningkatan tatakelola pemerintahan yang bersih melalui Percepatan transformasi digital dan pelayanan publik berkualitas serta implementasi pembangunan berkelanjutan	Sekretariat Daerah		14.070.000.000,00	SEKRETARIAT DAERAH
	4.01.01.2.14.0001	Fasilitasi Keprotokolan																		
			Jumlah Laporan Hasil Fasilitasi Keprotokolan				4 Laporan	0 Laporan	5.264.567.500,00	0,00	0,00	-5.264.567.500,00	Kab. Sidoarjo, Semua Kecamatan, Semua Kel/Desa	PENDAPATAN ASLI DAERAH (PAD)	Memperkuat reformasi politik, hukum dan birokrasi, serta memperkuat pencegahan dan pemberantasan korupsi, narkoba, judi, dan penyeludupan.	5. Peningkatan tatakelola pemerintahan yang bersih melalui Percepatan transformasi digital dan pelayanan publik berkualitas serta implementasi pembangunan berkelanjutan 5. Peningkatan tatakelola pemerintahan yang bersih melalui Percepatan transformasi digital dan pelayanan publik berkualitas serta implementasi pembangunan berkelanjutan			5.300.000.000,00	SEKRETARIAT DAERAH
	4.01.01.2.14.0002	Fasilitasi Komunikasi Pimpinan																		

NO	KODE	URUSAN / BIDANG URUSAN / PROGRAM / KEGIATAN / SUB KEGIATAN	INDIKATOR PROGRAM / KEGIATAN / SUB KEGIATAN	TARGET AKHIR PERIODE RENSTRA OPD	REALISASI CAPAIAN RENJA OPD TAHUN 2023	PRAKIRAAN CAPAIAN TARGET RENJA OPD TAHUN 2024	CAPAIAN KINERJA DAN KERANGKA PENDANAAN										KELOMPOK SASARAN	PRAKIRAAN MAJU RENCANA TAHUN 2026		PERANGKAT DAERAH PENANGGUNG JAWAB
							TARGET 2025		PAGU INDIKATIF (Rp)			Bertambah/Berkurang (10-12)	LOKASI	SUMBER DANA	PRIORITAS			TARGET	PAGU INDIKATIF (Rp)	
							SEBELUM	SESUDAH	RKPD 2025	APBD 2025	RKPD PERUBAHAN 2025				NASIONAL	DAERAH				
1	2	3	4	5	6	7	8	9	10	11	12	13	14	15	16	17	18	19	20	21
			Jumlah Laporan Hasil Fasilitasi Komunikasi Pimpinan				4 Laporan	0 Laporan	4.590.432.000,00	0,00	0,00	-4.590.432.000,00	Kab. Sidoarjo, Semua Kecamatan, Semua Kel/Desa	PENDAPATAN ASLI DAERAH (PAD)	Memperkuat reformasi politik, hukum dan birokrasi, serta memperkuat pencegahan dan pemberantasan korupsi, narkoba, judi, dan penyeludupan.	5. Peningkatan tatakelola pemerintahan yang bersih melalui Percepatan transformasi digital dan pelayanan publik berkualitas serta implementasi pembangunan berkelanjutan 5. Peningkatan tatakelola pemerintahan yang bersih melalui Percepatan transformasi digital dan pelayanan publik berkualitas serta implementasi pembangunan berkelanjutan			4.595.000.000,00	SEKRETARIAT DAERAH
	4.01.01.2.14.0003	Pendokumentasian Tugas Pimpinan																		
			Jumlah Laporan Pendokumentasian Tugas Pimpinan				4 Laporan	0 Laporan	172.480.000,00	0,00	0,00	-172.480.000,00	Kab. Sidoarjo, Semua Kecamatan, Semua Kel/Desa	PENDAPATAN ASLI DAERAH (PAD)	Memperkuat reformasi politik, hukum dan birokrasi, serta memperkuat pencegahan dan pemberantasan korupsi, narkoba, judi, dan penyeludupan.	5. Peningkatan tatakelola pemerintahan yang bersih melalui Percepatan transformasi digital dan pelayanan publik berkualitas serta implementasi pembangunan berkelanjutan 5. Peningkatan tatakelola pemerintahan yang bersih melalui Percepatan transformasi digital dan pelayanan publik berkualitas serta implementasi pembangunan berkelanjutan			175.000.000,00	SEKRETARIAT DAERAH
2.	**4.01.02**	**PROGRAM PEMERINTAHAN DAN KESEJAHTERAAN RAKYAT**	**Persentase Kinerja Urusan tercapai Indeks kualitas kebijakan daerah di bidang Pemerintahan dan Kesra**				**100 77 persen nilai**	**100 77 persen nilai**	**27.514.855.855,00**	**31.804.596.815,00**	**27.140.740.815,00**	**19.108.144.145,00**							**46.623.000.000,00**	
	4.01.02.2.01	Administrasi Tata Pemerintahan	*Indeks kualitas kebijakan daerah di bidang pemerintahan Persentase kinerja urusan tercapai di bidang pemerintahan Persentase PD dengan Nilai SAKIP A di bidang Pemerintahan (Dispendukcapil, Bakesbang, Satpol PP, BPBD, Kecamatan)*				100 % 77 nilai 80 %	100 % 77 nilai 80 %	4.392.581.600,00	610.001.600,00	582.804.600,00	-3.809.777.000,00			Memperkuat reformasi politik, hukum dan birokrasi, serta memperkuat pencegahan dan pemberantasan korupsi, narkoba, judi, dan penyeludupan.	5. Peningkatan tatakelola pemerintahan yang bersih melalui Percepatan transformasi digital dan pelayanan publik berkualitas serta implementasi pembangunan berkelanjutan 5. Peningkatan tatakelola pemerintahan yang bersih melalui Percepatan transformasi digital dan pelayanan publik berkualitas serta implementasi pembangunan berkelanjutan	Sekretariat Daerah		4.746.000.000,00	SEKRETARIAT DAERAH
	4.01.02.2.01.0001	Penataan Administrasi Pemerintahan																		
			Jumlah Dokumen Hasil Penataan Administrasi Pemerintahan				1 Dokumen	1 Dokumen	5.415.000,00	0,00	0,00	-5.415.000,00	Kab. Sidoarjo, Semua Kecamatan, Semua Kel/Desa	PENDAPATAN ASLI DAERAH (PAD)	Memperkuat reformasi politik, hukum dan birokrasi, serta memperkuat pencegahan dan pemberantasan korupsi, narkoba, judi, dan penyeludupan.	5. Peningkatan tatakelola pemerintahan yang bersih melalui Percepatan transformasi digital dan pelayanan publik berkualitas serta implementasi pembangunan berkelanjutan 5. Peningkatan tatakelola pemerintahan yang bersih melalui Percepatan transformasi digital dan pelayanan publik berkualitas serta implementasi pembangunan berkelanjutan			0,00	SEKRETARIAT DAERAH
	4.01.02.2.01.0001	Penataan Administrasi Pemerintahan																		
			Jumlah Dokumen Hasil Penataan Administrasi Pemerintahan				-	0 Dokumen	0,00	0,00	0,00	0,00	Kab. Sidoarjo, Semua Kecamatan, Semua Kel/Desa	PENDAPATAN ASLI DAERAH (PAD)	-	5. Peningkatan tatakelola pemerintahan yang bersih melalui Percepatan transformasi digital dan pelayanan publik berkualitas serta implementasi pembangunan berkelanjutan 5. Peningkatan tatakelola pemerintahan yang bersih melalui Percepatan transformasi digital dan pelayanan publik berkualitas serta implementasi pembangunan berkelanjutan			10.000.000,00	SEKRETARIAT DAERAH
	4.01.02.2.01.0002	Pengelolaan Administrasi Kewilayahan																		

NO	KODE	URUSAN / BIDANG URUSAN / PROGRAM / KEGIATAN / SUB KEGIATAN	INDIKATOR PROGRAM / KEGIATAN / SUB KEGIATAN	TARGET AKHIR PERIODE RENSTRA OPD	REALISASI CAPAIAN RENJA OPD TAHUN 2023	PRAKIRAAN CAPAIAN TARGET RENJA OPD TAHUN 2024	CAPAIAN KINERJA DAN KERANGKA PENDANAAN										KELOMPOK SASARAN	PRAKIRAAN MAJU RENCANA TAHUN 2026		PERANGKAT DAERAH PENANGGUNG JAWAB
							TARGET 2025		PAGU INDIKATIF (Rp)			Bertambah/Berkurang (10-12)	LOKASI	SUMBER DANA	PRIORITAS			TARGET	PAGU INDIKATIF (Rp)	
							SEBELUM	SESUDAH	RKPD 2025	APBD 2025	RKPD PERUBAHAN 2025				NASIONAL	DAERAH				
1	2	3	4	5	6	7	8	9	10	11	12	13	14	15	16	17	18	19	20	21
			Jumlah Dokumen Hasil Pengelolaan Administrasi Kewilayahan				4 Dokumen	0 Dokumen	2.056.682.000,00	0,00	0,00	-2.056.682.000,00	Kab. Sidoarjo, Semua Kecamatan, Semua Kel/Desa	PENDAPATAN ASLI DAERAH (PAD)	Memperkuat reformasi politik, hukum dan birokrasi, serta memperkuat pencegahan dan pemberantasan korupsi, narkoba, judi, dan penyeludupan.	5. Peningkatan tatakelola pemerintahan yang bersih melalui Percepatan transformasi digital dan pelayanan publik berkualitas serta implementasi pembangunan berkelanjutan 5. Peningkatan tatakelola pemerintahan yang bersih melalui Percepatan transformasi digital dan pelayanan publik berkualitas serta implementasi pembangunan berkelanjutan			2.100.000.000,00	SEKRETARIAT DAERAH
	4.01.02.2.01.0003	Fasilitasi Pelaksanaan Otonomi Daerah																		
			Jumlah Dokumen Hasil Fasilitasi Pelaksanaan Otonomi Daerah				2 Dokumen	0 Dokumen	2.330.484.600,00	0,00	0,00	-2.330.484.600,00	Kab. Sidoarjo, Semua Kecamatan, Semua Kel/Desa	PENDAPATAN ASLI DAERAH (PAD)	Memperkuat reformasi politik, hukum dan birokrasi, serta memperkuat pencegahan dan pemberantasan korupsi, narkoba, judi, dan penyeludupan.	5. Peningkatan tatakelola pemerintahan yang bersih melalui Percepatan transformasi digital dan pelayanan publik berkualitas serta implementasi pembangunan berkelanjutan 5. Peningkatan tatakelola pemerintahan yang bersih melalui Percepatan transformasi digital dan pelayanan publik berkualitas serta implementasi pembangunan berkelanjutan			2.350.000.000,00	SEKRETARIAT DAERAH
	4.01.02.2.02	Pelaksanaan Kebijakan Kesejahteraan Rakyat	*Indeks kualitas kebijakan daerah di bidang kesejahteraan rakyat dan kemasyarakatan* *Persentase kinerja urusan tercapai di bidang Kesejahteraan Rakyat dan kemasyarakatan* *Persentase PD dengan Nilai SAKIP A di bidang Kesejahteraan Rakyat dan kemasyarakatan (Dinas Kesehatan, RSUD, Dinas PMD, Dinas Pendidikan, Dinas Sosial, Disporapar, Disnaker, Dinas P3AKB, BPBD)*				100 % 77 nilai 80 %	100 % 77 nilai 80 %	20.975.397.650,00	25.454.398.450,00	23.631.486.950,00	2.656.089.300,00			Memperkuat reformasi politik, hukum dan birokrasi, serta memperkuat pencegahan dan pemberantasan korupsi, narkoba, judi, dan penyeludupan.	5. Peningkatan tatakelola pemerintahan yang bersih melalui Percepatan transformasi digital dan pelayanan publik berkualitas serta implementasi pembangunan berkelanjutan 5. Peningkatan tatakelola pemerintahan yang bersih melalui Percepatan transformasi digital dan pelayanan publik berkualitas serta implementasi pembangunan berkelanjutan	Sekretariat Daerah		38.207.500.000,00	SEKRETARIAT DAERAH
	4.01.02.2.02.0001	Fasilitasi Pengelolaan Bina Mental Spiritual																		
			Jumlah Dokumen Hasil Fasilitasi Pengelolaan Bina Mental Spiritual				2 Dokumen	0 Dokumen	20.472.180.900,00	0,00	0,00	-20.472.180.900,00	Kab. Sidoarjo, Semua Kecamatan, Semua Kel/Desa	PENDAPATAN ASLI DAERAH (PAD)	Memperkuat reformasi politik, hukum dan birokrasi, serta memperkuat pencegahan dan pemberantasan korupsi, narkoba, judi, dan penyeludupan.	5. Peningkatan tatakelola pemerintahan yang bersih melalui Percepatan transformasi digital dan pelayanan publik berkualitas serta implementasi pembangunan berkelanjutan 5. Peningkatan tatakelola pemerintahan yang bersih melalui Percepatan transformasi digital dan pelayanan publik berkualitas serta implementasi pembangunan berkelanjutan			20.500.000.000,00	SEKRETARIAT DAERAH
	4.01.02.2.02.0002	Pelaksanaan Kebijakan, Evaluasi, dan Capaian Kinerja Terkait Kesejahteraan Sosial																		
			Jumlah Dokumen Hasil Kebijakan, Evaluasi, dan Capaian Kinerja Terkait Kesejahteraan Sosial yang Meliputi Urusan Sosial, Transmigrasi, Kesehatan, Pemberdayaan Perempuan dan Perlindungan Anak, Administrasi Kependudukan Dan Pencatatan Sipil, Pemberdayaan Masyarakat dan Desa, Pengendalian Penduduk dan KB				2 Dokumen	0 Dokumen	344.216.750,00	0,00	0,00	-344.216.750,00	Kab. Sidoarjo, Semua Kecamatan, Semua Kel/Desa	PENDAPATAN ASLI DAERAH (PAD)	Memperkuat reformasi politik, hukum dan birokrasi, serta memperkuat pencegahan dan pemberantasan korupsi, narkoba, judi, dan penyeludupan.	5. Peningkatan tatakelola pemerintahan yang bersih melalui Percepatan transformasi digital dan pelayanan publik berkualitas serta implementasi pembangunan berkelanjutan 5. Peningkatan tatakelola pemerintahan yang bersih melalui Percepatan transformasi digital dan pelayanan publik berkualitas serta implementasi pembangunan berkelanjutan			344.500.000,00	SEKRETARIAT DAERAH
	4.01.02.2.02.0003	Pelaksanaan Kebijakan, Evaluasi, dan Capaian Kinerja Terkait Kesejahteraan Masyarakat																		

NO	KODE	URUSAN / BIDANG URUSAN / PROGRAM / KEGIATAN / SUB KEGIATAN	INDIKATOR PROGRAM / KEGIATAN / SUB KEGIATAN	TARGET AKHIR PERIODE RENSTRA OPD	REALISASI CAPAIAN RENJA OPD TAHUN 2023	PRAKIRAAN CAPAIAN TARGET RENJA OPD TAHUN 2024	CAPAIAN KINERJA DAN KERANGKA PENDANAAN										KELOMPOK SASARAN	PRAKIRAAN MAJU RENCANA TAHUN 2026		PERANGKAT DAERAH PENANGGUNG JAWAB
							TARGET 2025		PAGU INDIKATIF (Rp)			Bertambah/Berkurang (10-12)	LOKASI	SUMBER DANA	PRIORITAS			TARGET	PAGU INDIKATIF (Rp)	
							SEBELUM	SESUDAH	RKPD 2025	APBD 2025	RKPD PERUBAHAN 2025				NASIONAL	DAERAH				
1	2	3	4	5	6	7	8	9	10	11	12	13	14	15	16	17	18	19	20	21
			Jumlah Dokumen Hasil Kebijakan, Evaluasi, dan Capaian Kinerja Terkait Kesejahteraan Masyarakat yang Meliputi Urusan Kepemudaan dan Olahraga, Pariwisata, Pendidikan, Kebudayaan, Perpustakaan, Kearsipan, Trantibum Linmas				2 Dokumen	0 Dokumen	159.000.000,00	0,00	0,00	-159.000.000,00	Kab. Sidoarjo, Semua Kecamatan, Semua Kel/Desa	PENDAPATAN ASLI DAERAH (PAD)	Memperkuat reformasi politik, hukum dan birokrasi, serta memperkuat pencegahan dan pemberantasan korupsi, narkoba, judi, dan penyeludupan.	5. Peningkatan tatakelola pemerintahan yang bersih melalui Percepatan transformasi digital dan pelayanan publik berkualitas serta implementasi pembangunan berkelanjutan 5. Peningkatan tatakelola pemerintahan yang bersih melalui Percepatan transformasi digital dan pelayanan publik berkualitas serta implementasi pembangunan berkelanjutan			160.000.000,00	SEKRETARIAT DAERAH
	4.01.02.2.03	Fasilitasi dan Koordinasi Hukum	*Jumlah Kajian produk hukum daerah* *Persentase doktasi informasi produk hukum daerah yang dipublikasikan* *Persentase permasalahan hukum yang difasilitasi* *Prosentase rancangan produk hukum daerah yang difasilitasi*				100 % 5 kajian	100 % 5 kajian	871.814.555,00	2.720.145.500,00	2.658.113.000,00	1.786.298.445,00			Memperkuat reformasi politik, hukum dan birokrasi, serta memperkuat pencegahan dan pemberantasan korupsi, narkoba, judi, dan penyeludupan.	5. Peningkatan tatakelola pemerintahan yang bersih melalui Percepatan transformasi digital dan pelayanan publik berkualitas serta implementasi pembangunan berkelanjutan 5. Peningkatan tatakelola pemerintahan yang bersih melalui Percepatan transformasi digital dan pelayanan publik berkualitas serta implementasi pembangunan berkelanjutan	Sekretariat Daerah		1.672.500.000,00	SEKRETARIAT DAERAH
	4.01.02.2.03.0001	Fasilitasi Penyusunan Produk Hukum Daerah																		
			Jumlah Produk Hukum Daerah yang Disusun				300 Dokumen	0 Dokumen	112.000.000,00	0,00	0,00	-112.000.000,00	Kab. Sidoarjo, Semua Kecamatan, Semua Kel/Desa	PENDAPATAN ASLI DAERAH (PAD)	Memperkuat reformasi politik, hukum dan birokrasi, serta memperkuat pencegahan dan pemberantasan korupsi, narkoba, judi, dan penyeludupan.	5. Peningkatan tatakelola pemerintahan yang bersih melalui Percepatan transformasi digital dan pelayanan publik berkualitas serta implementasi pembangunan berkelanjutan 5. Peningkatan tatakelola pemerintahan yang bersih melalui Percepatan transformasi digital dan pelayanan publik berkualitas serta implementasi pembangunan berkelanjutan			115.000.000,00	SEKRETARIAT DAERAH
	4.01.02.2.03.0002	Fasilitasi Bantuan Hukum																		
			Jumlah Kasus yang Mendapatkan Fasilitasi Bantuan Hukum				10 Kasus	0 Kasus	629.400.000,00	0,00	0,00	-629.400.000,00	Kab. Sidoarjo, Semua Kecamatan, Semua Kel/Desa	PENDAPATAN ASLI DAERAH (PAD)	Memperkuat reformasi politik, hukum dan birokrasi, serta memperkuat pencegahan dan pemberantasan korupsi, narkoba, judi, dan penyeludupan.	5. Peningkatan tatakelola pemerintahan yang bersih melalui Percepatan transformasi digital dan pelayanan publik berkualitas serta implementasi pembangunan berkelanjutan 5. Peningkatan tatakelola pemerintahan yang bersih melalui Percepatan transformasi digital dan pelayanan publik berkualitas serta implementasi pembangunan berkelanjutan			630.000.000,00	SEKRETARIAT DAERAH
	4.01.02.2.03.0003	Pendokumentasian Produk Hukum dan Pengelolaan Informasi Hukum																		
			Jumlah Produk Hukum dan Pengelolaan Informasi Hukum yang Didokumentasi				300 Dokumen	0 Dokumen	130.414.555,00	0,00	0,00	-130.414.555,00	Kab. Sidoarjo, Semua Kecamatan, Semua Kel/Desa	PENDAPATAN ASLI DAERAH (PAD)	Memperkuat reformasi politik, hukum dan birokrasi, serta memperkuat pencegahan dan pemberantasan korupsi, narkoba, judi, dan penyeludupan.	5. Peningkatan tatakelola pemerintahan yang bersih melalui Percepatan transformasi digital dan pelayanan publik berkualitas serta implementasi pembangunan berkelanjutan 5. Peningkatan tatakelola pemerintahan yang bersih melalui Percepatan transformasi digital dan pelayanan publik berkualitas serta implementasi pembangunan berkelanjutan			130.500.000,00	SEKRETARIAT DAERAH

NO	KODE	URUSAN / BIDANG URUSAN / PROGRAM / KEGIATAN / SUB KEGIATAN	INDIKATOR PROGRAM / KEGIATAN / SUB KEGIATAN	TARGET AKHIR PERIODE RENSTRA OPD	REALISASI CAPAIAN RENJA OPD TAHUN 2023	PRAKIRAAN CAPAIAN TARGET RENJA OPD TAHUN 2024	CAPAIAN KINERJA DAN KERANGKA PENDANAAN										KELOMPOK SASARAN	PRAKIRAAN MAJU RENCANA TAHUN 2026		PERANGKAT DAERAH PENANGGUNG JAWAB
							TARGET 2025		PAGU INDIKATIF (Rp)			Bertambah/Berkurang (10-12)	LOKASI	SUMBER DANA	PRIORITAS			TARGET	PAGU INDIKATIF (Rp)	
							SEBELUM	SESUDAH	RKPD 2025	APBD 2025	RKPD PERUBAHAN 2025				NASIONAL	DAERAH				
1	2	3	4	5	6	7	8	9	10	11	12	13	14	15	16	17	18	19	20	21
	4.01.02.2.04	Fasilitasi Kerja Sama Daerah	*Persentase fasilitasi kerjasama yang ditindaklanjuti ke dalam naskah kerjasama daerah*				100 %	100 %	1.275.062.050,00	3.020.051.265,00	268.336.265,00	-1.006.725.785,00			Memperkuat reformasi politik, hukum dan birokrasi, serta memperkuat pencegahan dan pemberantasan korupsi, narkoba, judi, dan penyeludupan.	5. Peningkatan tatakelola pemerintahan yang bersih melalui Percepatan transformasi digital dan pelayanan publik berkualitas serta implementasi pembangunan berkelanjutan 5. Peningkatan tatakelola pemerintahan yang bersih melalui Percepatan transformasi digital dan pelayanan publik berkualitas serta implementasi pembangunan berkelanjutan	Sekretariat Daerah		1.997.000.000,00	SEKRETARIAT DAERAH
	4.01.02.2.04.0001	Fasilitasi Kerja Sama Dalam Negeri																		
			Jumlah Dokumen Hasil Fasilitasi Kerja Sama Dalam Negeri				15 Dokumen	0 Dokumen	150.062.050,00	0,00	0,00	-150.062.050,00	Kab. Sidoarjo, Semua Kecamatan, Semua Kel/Desa	PENDAPATAN ASLI DAERAH (PAD)	Memperkuat reformasi politik, hukum dan birokrasi, serta memperkuat pencegahan dan pemberantasan korupsi, narkoba, judi, dan penyeludupan.	5. Peningkatan tatakelola pemerintahan yang bersih melalui Percepatan transformasi digital dan pelayanan publik berkualitas serta implementasi pembangunan berkelanjutan 5. Peningkatan tatakelola pemerintahan yang bersih melalui Percepatan transformasi digital dan pelayanan publik berkualitas serta implementasi pembangunan berkelanjutan			151.000.000,00	SEKRETARIAT DAERAH
	4.01.02.2.04.0002	Fasilitasi Kerja Sama Luar Negeri																		
			Jumlah Dokumen Hasil Fasilitasi Kerja Sama Luar Negeri				1 Dokumen	0 Dokumen	1.110.000.000,00	0,00	0,00	-1.110.000.000,00	Kab. Sidoarjo, Semua Kecamatan, Semua Kel/Desa	PENDAPATAN ASLI DAERAH (PAD)	Memperkuat reformasi politik, hukum dan birokrasi, serta memperkuat pencegahan dan pemberantasan korupsi, narkoba, judi, dan penyeludupan.	5. Peningkatan tatakelola pemerintahan yang bersih melalui Percepatan transformasi digital dan pelayanan publik berkualitas serta implementasi pembangunan berkelanjutan 5. Peningkatan tatakelola pemerintahan yang bersih melalui Percepatan transformasi digital dan pelayanan publik berkualitas serta implementasi pembangunan berkelanjutan			1.115.000.000,00	SEKRETARIAT DAERAH
	4.01.02.2.04.0003	Evaluasi Pelaksanaan Kerja Sama																		
			Jumlah Laporan Hasil Evaluasi Pelaksanaan Kerja Sama				4 Laporan	0 Laporan	15.000.000,00	0,00	0,00	-15.000.000,00	Kab. Sidoarjo, Semua Kecamatan, Semua Kel/Desa	PENDAPATAN ASLI DAERAH (PAD)	Memperkuat reformasi politik, hukum dan birokrasi, serta memperkuat pencegahan dan pemberantasan korupsi, narkoba, judi, dan penyeludupan.	5. Peningkatan tatakelola pemerintahan yang bersih melalui Percepatan transformasi digital dan pelayanan publik berkualitas serta implementasi pembangunan berkelanjutan 5. Peningkatan tatakelola pemerintahan yang bersih melalui Percepatan transformasi digital dan pelayanan publik berkualitas serta implementasi pembangunan berkelanjutan			20.000.000,00	SEKRETARIAT DAERAH
3.	**4.01.03**	**PROGRAM PEREKONOMIAN DAN PEMBANGUNAN**	**Indeks kualitas kebijakan daerah di bidang Perekonomian dan Pembangunan Indeks Pelaksanaan Pembangunan**				**77 89 nilai nilai**	**77 89 nilai nilai**	**5.110.647.795,00**	**4.170.115.000,00**	**3.780.232.930,00**	**1.884.557.205,00**							**6.995.205.000,00**	
	4.01.03.2.01	Pelaksanaan Kebijakan Perekonomian	*Indeks kualitas kebijakan daerah di bidang perekonomian Persentase kinerja urusan tercapai di bidang perekonomian Persentase PD dengan Nilai SAKIP A di bidang Perekonomian*				100 % 77 nilai 80 %	100 % 77 nilai 80 %	656.863.799,00	333.997.004,00	276.307.004,00	-380.556.795,00			Memperkuat reformasi politik, hukum dan birokrasi, serta memperkuat pencegahan dan pemberantasan korupsi, narkoba, judi, dan penyeludupan.	5. Peningkatan tatakelola pemerintahan yang bersih melalui Percepatan transformasi digital dan pelayanan publik berkualitas serta implementasi pembangunan berkelanjutan 5. Peningkatan tatakelola pemerintahan yang bersih melalui Percepatan transformasi digital dan pelayanan publik berkualitas serta implementasi pembangunan berkelanjutan	Sekretariat Daerah		823.000.000,00	SEKRETARIAT DAERAH
	4.01.03.2.01.0001	Koordinasi, Sinkronisasi, Monitoring dan Evaluasi Kebijakan Pengelolaan BUMD dan BLUD																		

NO	KODE	URUSAN / BIDANG URUSAN / PROGRAM / KEGIATAN / SUB KEGIATAN	INDIKATOR PROGRAM / KEGIATAN / SUB KEGIATAN	TARGET AKHIR PERIODE RENSTRA OPD	REALISASI CAPAIAN RENJA OPD TAHUN 2023	PRAKIRAAN CAPAIAN TARGET RENJA OPD TAHUN 2024	CAPAIAN KINERJA DAN KERANGKA PENDANAAN										KELOMPOK SASARAN	PRAKIRAAN MAJU RENCANA TAHUN 2026		PERANGKAT DAERAH PENANGGUNG JAWAB
							TARGET 2025		PAGU INDIKATIF (Rp)			Bertambah/Berkurang (10-12)	LOKASI	SUMBER DANA	PRIORITAS			TARGET	PAGU INDIKATIF (Rp)	
							SEBELUM	SESUDAH	RKPD 2025	APBD 2025	RKPD PERUBAHAN 2025				NASIONAL	DAERAH				
1	2	3	4	5	6	7	8	9	10	11	12	13	14	15	16	17	18	19	20	21
			Jumlah Dokumen Hasil Koordinasi, Sinkronisasi, Monitoring dan Evaluasi Kebijakan Pengelolaan BUMD dan BLUD				6 Dokumen	0 Dokumen	336.361.502,00	0,00	0,00	-336.361.502,00	Kab. Sidoarjo, Semua Kecamatan, Semua Kel/Desa	PENDAPATAN ASLI DAERAH (PAD)	Memperkuat reformasi politik, hukum dan birokrasi, serta memperkuat pencegahan dan pemberantasan korupsi, narkoba, judi, dan penyeludupan.	5. Peningkatan tatakelola pemerintahan yang bersih melalui Percepatan transformasi digital dan pelayanan publik berkualitas serta implementasi pembangunan berkelanjutan 5. Peningkatan tatakelola pemerintahan yang bersih melalui Percepatan transformasi digital dan pelayanan publik berkualitas serta implementasi pembangunan berkelanjutan			337.000.000,00	SEKRETARIAT DAERAH
	4.01.03.2.01.0002	Pengendalian dan Distribusi Perekonomian																		
			Jumlah Laporan Hasil Pengendalian dan Distribusi Perekonomian				2 Laporan	0 Laporan	0,00	0,00	0,00	0,00	Kab. Sidoarjo, Semua Kecamatan, Semua Kel/Desa	PENDAPATAN ASLI DAERAH (PAD)	Memperkuat reformasi politik, hukum dan birokrasi, serta memperkuat pencegahan dan pemberantasan korupsi, narkoba, judi, dan penyeludupan.	3. Implementasi kebijakan yang mendukung berkembangnya perikanan, pertanian, ekonomi kreatif yang terintegrasi dengan Koperasi dan Usaha Mikro hingga level desa untuk mempercepat penanggulangan kemiskinan 3. Implementasi kebijakan yang mendukung berkembangnya perikanan, pertanian, ekonomi kreatif yang terintegrasi dengan Koperasi dan Usaha Mikro hingga level desa untuk mempercepat penanggulangan kemiskinan			25.000.000,00	SEKRETARIAT DAERAH
	4.01.03.2.01.0003	Perencanaan dan Pengawasan Ekonomi Mikro Kecil																		
			Jumlah Dokumen Hasil Perencanaan dan Pengawasan Ekonomi Mikro Kecil				8 Dokumen	0 Dokumen	270.502.297,00	0,00	0,00	-270.502.297,00	Kab. Sidoarjo, Semua Kecamatan, Semua Kel/Desa	PENDAPATAN ASLI DAERAH (PAD)	Memperkuat reformasi politik, hukum dan birokrasi, serta memperkuat pencegahan dan pemberantasan korupsi, narkoba, judi, dan penyeludupan.	5. Peningkatan tatakelola pemerintahan yang bersih melalui Percepatan transformasi digital dan pelayanan publik berkualitas serta implementasi pembangunan berkelanjutan 5. Peningkatan tatakelola pemerintahan yang bersih melalui Percepatan transformasi digital dan pelayanan publik berkualitas serta implementasi pembangunan berkelanjutan			280.000.000,00	SEKRETARIAT DAERAH
	4.01.03.2.01.0004	Koordinasi, Sinkronisasi dan Evaluasi Kebijakan Pembentukan BLUD																		
			Jumlah Dokumen Hasil Koordinasi, Sinkronisasi dan Evaluasi Kebijakan Pembentukan BLUD				1 Dokumen	0 Dokumen	50.000.000,00	0,00	0,00	-50.000.000,00	Kab. Sidoarjo, Semua Kecamatan, Semua Kel/Desa	PENDAPATAN ASLI DAERAH (PAD)	Memperkuat reformasi politik, hukum dan birokrasi, serta memperkuat pencegahan dan pemberantasan korupsi, narkoba, judi, dan penyeludupan.	5. Peningkatan tatakelola pemerintahan yang bersih melalui Percepatan transformasi digital dan pelayanan publik berkualitas serta implementasi pembangunan berkelanjutan 5. Peningkatan tatakelola pemerintahan yang bersih melalui Percepatan transformasi digital dan pelayanan publik berkualitas serta implementasi pembangunan berkelanjutan			55.000.000,00	SEKRETARIAT DAERAH
	4.01.03.2.02	Pelaksanaan Administrasi Pembangunan	*Indeks Kualitas Kebijakan bidang pembangunan* *Persentase kinerja urusan tercapai di bidang pembangunan* *Persentase PD dengan Nilai SAKIP A di bidang Pembangunan* *Persentase Permasalahan pembangunan daerah yang ditindaklanjuti* *Persentase Program Perangkat Daerah Yang Dilaksanakan Sesuai Dengan Target* *Persentase Program Perangkat Daerah yang sesuai dengan standarisasi (SSH, ASB, HSPK)*				100 % 77 nilai 80 % 92,5 %	100 % 77 nilai 80 % 92,5 %	1.143.754.470,00	969.545.770,00	932.079.770,00	-211.674.700,00			Memperkuat reformasi politik, hukum dan birokrasi, serta memperkuat pencegahan dan pemberantasan korupsi, narkoba, judi, dan penyeludupan.	5. Peningkatan tatakelola pemerintahan yang bersih melalui Percepatan transformasi digital dan pelayanan publik berkualitas serta implementasi pembangunan berkelanjutan 5. Peningkatan tatakelola pemerintahan yang bersih melalui Percepatan transformasi digital dan pelayanan publik berkualitas serta implementasi pembangunan berkelanjutan	Sekretariat Daerah		2.038.000.000,00	SEKRETARIAT DAERAH
	4.01.03.2.02.0001	Fasilitasi Penyusunan Program Pembangunan																		

NO	KODE	URUSAN / BIDANG URUSAN / PROGRAM / KEGIATAN / SUB KEGIATAN	INDIKATOR PROGRAM / KEGIATAN / SUB KEGIATAN	TARGET AKHIR PERIODE RENSTRA OPD	REALISASI CAPAIAN RENJA OPD TAHUN 2023	PRAKIRAAN CAPAIAN TARGET RENJA OPD TAHUN 2024	CAPAIAN KINERJA DAN KERANGKA PENDANAAN										KELOMPOK SASARAN	PRAKIRAAN MAJU RENCANA TAHUN 2026		PERANGKAT DAERAH PENANGGUNG JAWAB
							TARGET 2025		PAGU INDIKATIF (Rp)			Bertambah/Berkurang (10-12)	LOKASI	SUMBER DANA	PRIORITAS			TARGET	PAGU INDIKATIF (Rp)	
							SEBELUM	SESUDAH	RKPD 2025	APBD 2025	RKPD PERUBAHAN 2025				NASIONAL	DAERAH				
1	2	3	4	5	6	7	8	9	10	11	12	13	14	15	16	17	18	19	20	21
			Jumlah Dokumen Hasil Fasilitasi Penyusunan Program Pembangunan Daerah				3 Dokumen	0 Dokumen	370.000.000,00	0,00	0,00	-370.000.000,00	Kab. Sidoarjo, Semua Kecamatan, Semua Kel/Desa	PENDAPATAN ASLI DAERAH (PAD)	Memperkuat reformasi politik, hukum dan birokrasi, serta memperkuat pencegahan dan pemberantasan korupsi, narkoba, judi, dan penyeludupan.	5. Peningkatan tatakelola pemerintahan yang bersih melalui Percepatan transformasi digital dan pelayanan publik berkualitas serta implementasi pembangunan berkelanjutan 5. Peningkatan tatakelola pemerintahan yang bersih melalui Percepatan transformasi digital dan pelayanan publik berkualitas serta implementasi pembangunan berkelanjutan			375.000.000,00	SEKRETARIAT DAERAH
	4.01.03.2.02.0002	Pengendalian dan Evaluasi Program Pembangunan																		
			Jumlah Laporan Hasil Pengendalian dan Evaluasi Program Pembangunan				4 Laporan	0 Laporan	204.000.000,00	0,00	0,00	-204.000.000,00	Kab. Sidoarjo, Semua Kecamatan, Semua Kel/Desa	PENDAPATAN ASLI DAERAH (PAD)	Memperkuat reformasi politik, hukum dan birokrasi, serta memperkuat pencegahan dan pemberantasan korupsi, narkoba, judi, dan penyeludupan.	5. Peningkatan tatakelola pemerintahan yang bersih melalui Percepatan transformasi digital dan pelayanan publik berkualitas serta implementasi pembangunan berkelanjutan 5. Peningkatan tatakelola pemerintahan yang bersih melalui Percepatan transformasi digital dan pelayanan publik berkualitas serta implementasi pembangunan berkelanjutan			205.000.000,00	SEKRETARIAT DAERAH
	4.01.03.2.02.0003	Pengelolaan Evaluasi dan Pelaporan Pelaksanaan Pembangunan																		
			Jumlah Laporan Hasil Pengelolaan Evaluasi dan Pelaporan Pelaksanaan Pembangunan				6 Laporan	0 Laporan	569.754.470,00	0,00	0,00	-569.754.470,00	Kab. Sidoarjo, Semua Kecamatan, Semua Kel/Desa	PENDAPATAN ASLI DAERAH (PAD)	Memperkuat reformasi politik, hukum dan birokrasi, serta memperkuat pencegahan dan pemberantasan korupsi, narkoba, judi, dan penyeludupan.	5. Peningkatan tatakelola pemerintahan yang bersih melalui Percepatan transformasi digital dan pelayanan publik berkualitas serta implementasi pembangunan berkelanjutan 5. Peningkatan tatakelola pemerintahan yang bersih melalui Percepatan transformasi digital dan pelayanan publik berkualitas serta implementasi pembangunan berkelanjutan			570.000.000,00	SEKRETARIAT DAERAH
	4.01.03.2.03	Pengelolaan Pengadaan Barang dan Jasa	*Indeks Tata Kelola Pengadaan Barang dan Jasa Nilai Pengadaan Barang dan Jasa (Area Intervensi MCP)*				-	73 nilai 90 nilai	2.838.127.228,00	2.391.372.226,00	2.096.646.156,00	-741.481.072,00			Memperkuat reformasi politik, hukum dan birokrasi, serta memperkuat pencegahan dan pemberantasan korupsi, narkoba, judi, dan penyeludupan.	5. Peningkatan tatakelola pemerintahan yang bersih melalui Percepatan transformasi digital dan pelayanan publik berkualitas serta implementasi pembangunan berkelanjutan 5. Peningkatan tatakelola pemerintahan yang bersih melalui Percepatan transformasi digital dan pelayanan publik berkualitas serta implementasi pembangunan berkelanjutan	Sekretariat Daerah		3.254.205.000,00	SEKRETARIAT DAERAH
	4.01.03.2.03.0001	Pengelolaan Pengadaan Barang dan Jasa																		
			Jumlah Dokumen Hasil Pengelolaan Pengadaan Barang dan Jasa				4 Dokumen	0 Dokumen	1.858.160.000,00	0,00	0,00	-1.858.160.000,00	Kab. Sidoarjo, Semua Kecamatan, Semua Kel/Desa	PENDAPATAN ASLI DAERAH (PAD)	Memperkuat reformasi politik, hukum dan birokrasi, serta memperkuat pencegahan dan pemberantasan korupsi, narkoba, judi, dan penyeludupan.	5. Peningkatan tatakelola pemerintahan yang bersih melalui Percepatan transformasi digital dan pelayanan publik berkualitas serta implementasi pembangunan berkelanjutan 5. Peningkatan tatakelola pemerintahan yang bersih melalui Percepatan transformasi digital dan pelayanan publik berkualitas serta implementasi pembangunan berkelanjutan			1.859.000.000,00	SEKRETARIAT DAERAH
	4.01.03.2.03.0002	Pengelolaan Layanan Pengadaan Secara Elektronik																		

NO	KODE	URUSAN / BIDANG URUSAN / PROGRAM / KEGIATAN / SUB KEGIATAN	INDIKATOR PROGRAM / KEGIATAN / SUB KEGIATAN	TARGET AKHIR PERIODE RENSTRA OPD	REALISASI CAPAIAN RENJA OPD TAHUN 2023	PRAKIRAAN CAPAIAN TARGET RENJA OPD TAHUN 2024	CAPAIAN KINERJA DAN KERANGKA PENDANAAN										KELOMPOK SASARAN	PRAKIRAAN MAJU RENCANA TAHUN 2026		PERANGKAT DAERAH PENANGGUNG JAWAB
							TARGET 2025		PAGU INDIKATIF (Rp)			Bertambah/Berkurang (10-12)	LOKASI	SUMBER DANA	PRIORITAS			TARGET	PAGU INDIKATIF (Rp)	
							SEBELUM	SESUDAH	RKPD 2025	APBD 2025	RKPD PERUBAHAN 2025				NASIONAL	DAERAH				
1	2	3	4	5	6	7	8	9	10	11	12	13	14	15	16	17	18	19	20	21
			Jumlah Dokumen Hasil Layanan Pengadaan Secara Elektronik				4 Dokumen	0 Dokumen	955.098.868,00	0,00	0,00	-955.098.868,00	Kab. Sidoarjo, Semua Kecamatan, Semua Kel/Desa	PENDAPATAN ASLI DAERAH (PAD)	Memperkuat reformasi politik, hukum dan birokrasi, serta memperkuat pencegahan dan pemberantasan korupsi, narkoba, judi, dan penyeludupan.	3. Implementasi kebijakan yang mendukung berkembangnya perikanan, pertanian, ekonomi kreatif yang terintegrasi dengan Koperasi dan Usaha Mikro hingga level desa untuk mempercepat penanggulangan kemiskinan 3. Implementasi kebijakan yang mendukung berkembangnya perikanan, pertanian, ekonomi kreatif yang terintegrasi dengan Koperasi dan Usaha Mikro hingga level desa untuk mempercepat penanggulangan kemiskinan			956.000.000,00	SEKRETARIAT DAERAH
	4.01.03.2.03.0003	Pembinaan dan Advokasi Pengadaan Barang dan Jasa																		
			Jumlah Orang yang Mengikuti Pembinaan dan Advokasi Pengadaan Barang dan Jasa				300 Orang	0 Orang	24.868.360,00	0,00	0,00	-24.868.360,00	Kab. Sidoarjo, Semua Kecamatan, Semua Kel/Desa	PENDAPATAN ASLI DAERAH (PAD)	Memperkuat reformasi politik, hukum dan birokrasi, serta memperkuat pencegahan dan pemberantasan korupsi, narkoba, judi, dan penyeludupan.	5. Peningkatan tatakelola pemerintahan yang bersih melalui Percepatan transformasi digital dan pelayanan publik berkualitas serta implementasi pembangunan berkelanjutan 5. Peningkatan tatakelola pemerintahan yang bersih melalui Percepatan transformasi digital dan pelayanan publik berkualitas serta implementasi pembangunan berkelanjutan			25.000.000,00	SEKRETARIAT DAERAH
	4.01.03.2.04	Pemantauan Kebijakan Sumber Daya Alam	*Indeks kualitas kebijakan daerah di bidang SDA* *Persentase kinerja urusan tercapai di bidang SDA (Dinas Pangan dan Pertanian, Dinas Perikanan, Dinas LHK)* *Persentase PD dengan Nilai SAKIP A di bidang SDA (Dinas Pangan dan Pertanian, Dinas Perikanan, Dinas LHK)*				100 % 77 nilai 80 %	100 % 77 nilai 80 %	471.902.298,00	475.200.000,00	475.200.000,00	3.297.702,00			Memperkuat reformasi politik, hukum dan birokrasi, serta memperkuat pencegahan dan pemberantasan korupsi, narkoba, judi, dan penyeludupan.	5. Peningkatan tatakelola pemerintahan yang bersih melalui Percepatan transformasi digital dan pelayanan publik berkualitas serta implementasi pembangunan berkelanjutan 5. Peningkatan tatakelola pemerintahan yang bersih melalui Percepatan transformasi digital dan pelayanan publik berkualitas serta implementasi pembangunan berkelanjutan	Sekretariat Daerah		880.000.000,00	SEKRETARIAT DAERAH
	4.01.03.2.04.0001	Koordinasi, Sinkronisasi dan Evaluasi Kebijakan Pertanian, Kehutanan, Kelautan, dan Perikanan																		
			Jumlah Dokumen Hasil Koordinasi, Sinkronisasi, dan Evaluasi Kebijakan Urusan Pertanian, Pangan, Kehutanan, Kelautan dan Perikanan, Perdagangan, Perindustrian, KUKM, Penanaman Modal, Tenaga Kerja				2 Dokumen	0 Dokumen	320.000.000,00	0,00	0,00	-320.000.000,00	Kab. Sidoarjo, Semua Kecamatan, Semua Kel/Desa	DBH CUKAI HASIL TEMBAKAU (CHT)	Memperkuat reformasi politik, hukum dan birokrasi, serta memperkuat pencegahan dan pemberantasan korupsi, narkoba, judi, dan penyeludupan.	5. Peningkatan tatakelola pemerintahan yang bersih melalui Percepatan transformasi digital dan pelayanan publik berkualitas serta implementasi pembangunan berkelanjutan 5. Peningkatan tatakelola pemerintahan yang bersih melalui Percepatan transformasi digital dan pelayanan publik berkualitas serta implementasi pembangunan berkelanjutan			330.000.000,00	SEKRETARIAT DAERAH
	4.01.03.2.04.0002	Koordinasi, Sinkronisasi dan Evaluasi Kebijakan Pertambangan dan Lingkungan Hidup																		
			Jumlah Dokumen Hasil Koordinasi, Sinkronisasi, dan Evaluasi Kebijakan Urusan Pertambangan dan Sumber Daya Mineral, Lingkungan Hidup, Kominfo, Perhubungan, Statistik, Persandian				1 Dokumen	0 Dokumen	0,00	0,00	0,00	0,00	Kab. Sidoarjo, Semua Kecamatan, Semua Kel/Desa	PENDAPATAN ASLI DAERAH (PAD)	Memperkuat reformasi politik, hukum dan birokrasi, serta memperkuat pencegahan dan pemberantasan korupsi, narkoba, judi, dan penyeludupan.	3. Implementasi kebijakan yang mendukung berkembangnya perikanan, pertanian, ekonomi kreatif yang terintegrasi dengan Koperasi dan Usaha Mikro hingga level desa untuk mempercepat penanggulangan kemiskinan 3. Implementasi kebijakan yang mendukung berkembangnya perikanan, pertanian, ekonomi kreatif yang terintegrasi dengan Koperasi dan Usaha Mikro hingga level desa untuk mempercepat penanggulangan kemiskinan			20.000.000,00	SEKRETARIAT DAERAH
	4.01.03.2.04.0003	Koordinasi, Sinkronisasi dan Evaluasi Kebijakan Energi dan Air																		

NO	KODE	URUSAN / BIDANG URUSAN / PROGRAM / KEGIATAN / SUB KEGIATAN	INDIKATOR PROGRAM / KEGIATAN / SUB KEGIATAN	TARGET AKHIR PERIODE RENSTRA OPD	REALISASI CAPAIAN RENJA OPD TAHUN 2023	PRAKIRAAN CAPAIAN TARGET RENJA OPD TAHUN 2024	CAPAIAN KINERJA DAN KERANGKA PENDANAAN										KELOMPOK SASARAN	PRAKIRAAN MAJU RENCANA TAHUN 2026		PERANGKAT DAERAH PENANGGUNG JAWAB
							TARGET 2025		PAGU INDIKATIF (Rp)			Bertambah/Berkurang (10-12)	LOKASI	SUMBER DANA	PRIORITAS			TARGET	PAGU INDIKATIF (Rp)	
							SEBELUM	SESUDAH	RKPD 2025	APBD 2025	RKPD PERUBAHAN 2025				NASIONAL	DAERAH				
1	2	3	4	5	6	7	8	9	10	11	12	13	14	15	16	17	18	19	20	21
			Jumlah Dokumen Hasil Koordinasi, Sinkronisasi, dan Evaluasi Kebijakan Urusan Energi dan Air, Pekerjaan Umum dan Penataan Ruang, Perumahan Rakyat dan Kawasan Permukiman, Pertanahan				1 Dokumen	0 Dokumen	151.902.298,00	0,00	0,00	-151.902.298,00	Kab. Sidoarjo, Semua Kecamatan, Semua Kel/Desa	PENDAPATAN ASLI DAERAH (PAD)	Memperkuat reformasi politik, hukum dan birokrasi, serta memperkuat pencegahan dan pemberantasan korupsi, narkoba, judi, dan penyeludupan.	3. Implementasi kebijakan yang mendukung berkembangnya perikanan, pertanian, ekonomi kreatif yang terintegrasi dengan Koperasi dan Usaha Mikro hingga level desa untuk mempercepat penanggulangan kemiskinan 3. Implementasi kebijakan yang mendukung berkembangnya perikanan, pertanian, ekonomi kreatif yang terintegrasi dengan Koperasi dan Usaha Mikro hingga level desa untuk mempercepat penanggulangan kemiskinan			152.000.000,00	SEKRETARIAT DAERAH
		BAGIAN PEMERINTAHAN							**103.887.500.562,00**	**122.509.022.113,00**	**110.954.595.992,00**	**7.067.095.430,00**							**201.582.375.000,00**	
	4	**UNSUR PENDUKUNG URUSAN PEMERINTAHAN**							**103.887.500.562,00**	**122.509.022.113,00**	**110.954.595.992,00**	**7.067.095.430,00**							**201.582.375.000,00**	
	4.01	**SEKRETARIAT DAERAH**							**103.887.500.562,00**	**122.509.022.113,00**	**110.954.595.992,00**	**7.067.095.430,00**							**201.582.375.000,00**	
1.	**4.01.02**	**PROGRAM PEMERINTAHAN DAN KESEJAHTERAAN RAKYAT**	**Persentase Kinerja Urusan tercapai Indeks kualitas kebijakan daerah di bidang Pemerintahan dan Kesra**				**-**	**100 77 persen nilai**	**27.514.855.855,00**	**31.804.596.815,00**	**27.140.740.815,00**	**19.108.144.145,00**							**46.623.000.000,00**	
	4.01.02.2.01	Administrasi Tata Pemerintahan	*Indeks kualitas kebijakan daerah di bidang pemerintahan Persentase kinerja urusan tercapai di bidang pemerintahan Persentase PD dengan Nilai SAKIP A di bidang Pemerintahan (Dispendukcapil, Bakesbang, Satpol PP, BPBD, Kecamatan)*				-	100 % 77 nilai 80 %	4.392.581.600,00	610.001.600,00	582.804.600,00	-3.809.777.000,00			Memperkuat reformasi politik, hukum dan birokrasi, serta memperkuat pencegahan dan pemberantasan korupsi, narkoba, judi, dan penyeludupan.	5. Peningkatan tatakelola pemerintahan yang bersih melalui Percepatan transformasi digital dan pelayanan publik berkualitas serta implementasi pembangunan berkelanjutan 5. Peningkatan tatakelola pemerintahan yang bersih melalui Percepatan transformasi digital dan pelayanan publik berkualitas serta implementasi pembangunan berkelanjutan	Sekretariat Daerah		4.746.000.000,00	SEKRETARIAT DAERAH
	4.01.02.2.01.0001	Penataan Administrasi Pemerintahan																		
			Jumlah Dokumen Hasil Penataan Administrasi Pemerintahan				-	1 Dokumen	0,00	10.896.600,00	9.796.600,00	9.796.600,00	Kab. Sidoarjo, Semua Kecamatan, Semua Kel/Desa	PENDAPATAN ASLI DAERAH (PAD)	Memperkuat reformasi politik, hukum dan birokrasi, serta memperkuat pencegahan dan pemberantasan korupsi, narkoba, judi, dan penyeludupan.	5. Peningkatan tatakelola pemerintahan yang bersih melalui Percepatan transformasi digital dan pelayanan publik berkualitas serta implementasi pembangunan berkelanjutan 5. Peningkatan tatakelola pemerintahan yang bersih melalui Percepatan transformasi digital dan pelayanan publik berkualitas serta implementasi pembangunan berkelanjutan			10.000.000,00	SEKRETARIAT DAERAH
	4.01.02.2.01.0002	Pengelolaan Administrasi Kewilayahan																		
			Jumlah Dokumen Hasil Pengelolaan Administrasi Kewilayahan				-	4 Dokumen	0,00	383.275.000,00	368.275.000,00	368.275.000,00	Kab. Sidoarjo, Semua Kecamatan, Semua Kel/Desa	PENDAPATAN ASLI DAERAH (PAD)	Memperkuat reformasi politik, hukum dan birokrasi, serta memperkuat pencegahan dan pemberantasan korupsi, narkoba, judi, dan penyeludupan.	5. Peningkatan tatakelola pemerintahan yang bersih melalui Percepatan transformasi digital dan pelayanan publik berkualitas serta implementasi pembangunan berkelanjutan 5. Peningkatan tatakelola pemerintahan yang bersih melalui Percepatan transformasi digital dan pelayanan publik berkualitas serta implementasi pembangunan berkelanjutan			180.000.000,00	SEKRETARIAT DAERAH
	4.01.02.2.01.0003	Fasilitasi Pelaksanaan Otonomi Daerah																		
			Jumlah Dokumen Hasil Fasilitasi Pelaksanaan Otonomi Daerah				-	2 Dokumen	0,00	215.830.000,00	204.733.000,00	204.733.000,00	Kab. Sidoarjo, Semua Kecamatan, Semua Kel/Desa	PENDAPATAN ASLI DAERAH (PAD)	Memperkuat reformasi politik, hukum dan birokrasi, serta memperkuat pencegahan dan pemberantasan korupsi, narkoba, judi, dan penyeludupan.	5. Peningkatan tatakelola pemerintahan yang bersih melalui Percepatan transformasi digital dan pelayanan publik berkualitas serta implementasi pembangunan berkelanjutan 5. Peningkatan tatakelola pemerintahan yang bersih melalui Percepatan transformasi digital dan pelayanan publik berkualitas serta implementasi pembangunan berkelanjutan			96.000.000,00	SEKRETARIAT DAERAH
		BAGIAN KESEJAHTERAAN RAKYAT							**103.887.500.562,00**	**122.509.022.113,00**	**110.954.595.992,00**	**7.067.095.430,00**							**201.582.375.000,00**	

NO	KODE	URUSAN / BIDANG URUSAN / PROGRAM / KEGIATAN / SUB KEGIATAN	INDIKATOR PROGRAM / KEGIATAN / SUB KEGIATAN	TARGET AKHIR PERIODE RENSTRA OPD	REALISASI CAPAIAN RENJA OPD TAHUN 2023	PRAKIRAAN CAPAIAN TARGET RENJA OPD TAHUN 2024	CAPAIAN KINERJA DAN KERANGKA PENDANAAN										KELOMPOK SASARAN	PRAKIRAAN MAJU RENCANA TAHUN 2026		PERANGKAT DAERAH PENANGGUNG JAWAB
							TARGET 2025		PAGU INDIKATIF (Rp)			Bertambah/Berkurang (10-12)	LOKASI	SUMBER DANA	PRIORITAS			TARGET	PAGU INDIKATIF (Rp)	
							SEBELUM	SESUDAH	RKPD 2025	APBD 2025	RKPD PERUBAHAN 2025				NASIONAL	DAERAH				
1	2	3	4	5	6	7	8	9	10	11	12	13	14	15	16	17	18	19	20	21
	4	**UNSUR PENDUKUNG URUSAN PEMERINTAHAN**							**103.887.500.562,00**	**122.509.022.113,00**	**110.954.595.992,00**	**7.067.095.430,00**							**201.582.375.000,00**	
	4.01	**SEKRETARIAT DAERAH**							**103.887.500.562,00**	**122.509.022.113,00**	**110.954.595.992,00**	**7.067.095.430,00**							**201.582.375.000,00**	
1.	**4.01.02**	**PROGRAM PEMERINTAHAN DAN KESEJAHTERAAN RAKYAT**	**Persentase Kinerja Urusan tercapai Indeks kualitas kebijakan daerah di bidang Pemerintahan dan Kesra**				**-**	**100 77 persen nilai**	**27.514.855.855,00**	**31.804.596.815,00**	**27.140.740.815,00**	**19.108.144.145,00**							**46.623.000.000,00**	
	4.01.02.2.02	Pelaksanaan Kebijakan Kesejahteraan Rakyat	*Indeks kualitas kebijakan daerah di bidang kesejahteraan rakyat dan kemasyarakatan Jumlah mahasiswa berprestasi di bidang keagamaan yang mendapatkan beasiswa Persentase kinerja urusan tercapai di bidang Kesejahteraan Rakyat dan kemasyarakatan Persentase PD dengan Nilai SAKIP A di bidang Kesejahteraan Rakyat dan kemasyarakatan (Dinas Kesehatan, RSUD, Dinas PMD, Dinas Pendidikan, Dinas Sosial, Disporapar, Disnaker, Dinas P3AKB, BPBD)*				-	100 % 500 Orang 77 nilai 80 %	20.975.397.650,00	25.454.398.450,00	23.631.486.950,00	2.656.089.300,00			Memperkuat reformasi politik, hukum dan birokrasi, serta memperkuat pencegahan dan pemberantasan korupsi, narkoba, judi, dan penyeludupan.	5. Peningkatan tatakelola pemerintahan yang bersih melalui Percepatan transformasi digital dan pelayanan publik berkualitas serta implementasi pembangunan berkelanjutan 5. Peningkatan tatakelola pemerintahan yang bersih melalui Percepatan transformasi digital dan pelayanan publik berkualitas serta implementasi pembangunan berkelanjutan	Sekretariat Daerah		38.207.500.000,00	SEKRETARIAT DAERAH
	4.01.02.2.02.0001	Fasilitasi Pengelolaan Bina Mental Spiritual																		
			Jumlah Dokumen Hasil Fasilitasi Pengelolaan Bina Mental Spiritual				-	2 Dokumen	0,00	24.904.398.550,00	23.194.787.050,00	23.194.787.050,00	Kab. Sidoarjo, Semua Kecamatan, Semua Kel/Desa	PENDAPATAN ASLI DAERAH (PAD)	Memperkuat reformasi politik, hukum dan birokrasi, serta memperkuat pencegahan dan pemberantasan korupsi, narkoba, judi, dan penyeludupan.	5. Peningkatan tatakelola pemerintahan yang bersih melalui Percepatan transformasi digital dan pelayanan publik berkualitas serta implementasi pembangunan berkelanjutan 5. Peningkatan tatakelola pemerintahan yang bersih melalui Percepatan transformasi digital dan pelayanan publik berkualitas serta implementasi pembangunan berkelanjutan			17.000.000.000,00	SEKRETARIAT DAERAH
	4.01.02.2.02.0002	Pelaksanaan Kebijakan, Evaluasi, dan Capaian Kinerja Terkait Kesejahteraan Sosial																		
			Jumlah Dokumen Hasil Kebijakan, Evaluasi, dan Capaian Kinerja Terkait Kesejahteraan Sosial yang Meliputi Urusan Sosial, Transmigrasi, Kesehatan, Pemberdayaan Perempuan dan Perlindungan Anak, Administrasi Kependudukan Dan Pencatatan Sipil, Pemberdayaan Masyarakat dan Desa, Pengendalian Penduduk dan KB				-	2 Dokumen	0,00	364.255.400,00	284.255.400,00	284.255.400,00	Kab. Sidoarjo, Semua Kecamatan, Semua Kel/Desa	PENDAPATAN ASLI DAERAH (PAD)	Memperkuat reformasi politik, hukum dan birokrasi, serta memperkuat pencegahan dan pemberantasan korupsi, narkoba, judi, dan penyeludupan.	5. Peningkatan tatakelola pemerintahan yang bersih melalui Percepatan transformasi digital dan pelayanan publik berkualitas serta implementasi pembangunan berkelanjutan 5. Peningkatan tatakelola pemerintahan yang bersih melalui Percepatan transformasi digital dan pelayanan publik berkualitas serta implementasi pembangunan berkelanjutan			166.000.000,00	SEKRETARIAT DAERAH
	4.01.02.2.02.0003	Pelaksanaan Kebijakan, Evaluasi, dan Capaian Kinerja Terkait Kesejahteraan Masyarakat																		
			Jumlah Dokumen Hasil Kebijakan, Evaluasi, dan Capaian Kinerja Terkait Kesejahteraan Masyarakat yang Meliputi Urusan Kepemudaan dan Olahraga, Pariwisata, Pendidikan, Kebudayaan, Perpustakaan, Kearsipan, Trantibum Linmas				-	2 Dokumen	0,00	185.744.500,00	152.444.500,00	152.444.500,00	Kab. Sidoarjo, Semua Kecamatan, Semua Kel/Desa	PENDAPATAN ASLI DAERAH (PAD)	Memperkuat reformasi politik, hukum dan birokrasi, serta memperkuat pencegahan dan pemberantasan korupsi, narkoba, judi, dan penyeludupan.	5. Peningkatan tatakelola pemerintahan yang bersih melalui Percepatan transformasi digital dan pelayanan publik berkualitas serta implementasi pembangunan berkelanjutan 5. Peningkatan tatakelola pemerintahan yang bersih melalui Percepatan transformasi digital dan pelayanan publik berkualitas serta implementasi pembangunan berkelanjutan			37.000.000,00	SEKRETARIAT DAERAH
		BAGIAN HUKUM							**103.887.500.562,00**	**122.509.022.113,00**	**110.954.595.992,00**	**7.067.095.430,00**							**201.582.375.000,00**	
	4	**UNSUR PENDUKUNG URUSAN PEMERINTAHAN**							**103.887.500.562,00**	**122.509.022.113,00**	**110.954.595.992,00**	**7.067.095.430,00**							**201.582.375.000,00**	
	4.01	**SEKRETARIAT DAERAH**							**103.887.500.562,00**	**122.509.022.113,00**	**110.954.595.992,00**	**7.067.095.430,00**							**201.582.375.000,00**	
1.	**4.01.02**	**PROGRAM PEMERINTAHAN DAN KESEJAHTERAAN RAKYAT**	**Persentase Kinerja Urusan tercapai Indeks kualitas kebijakan daerah di bidang Pemerintahan dan Kesra**				**-**	**100 77 persen nilai**	**27.514.855.855,00**	**31.804.596.815,00**	**27.140.740.815,00**	**19.108.144.145,00**							**46.623.000.000,00**	

NO	KODE	URUSAN / BIDANG URUSAN / PROGRAM / KEGIATAN / SUB KEGIATAN	INDIKATOR PROGRAM / KEGIATAN / SUB KEGIATAN	TARGET AKHIR PERIODE RENSTRA OPD	REALISASI CAPAIAN RENJA OPD TAHUN 2023	PRAKIRAAN CAPAIAN TARGET RENJA OPD TAHUN 2024	CAPAIAN KINERJA DAN KERANGKA PENDANAAN										KELOMPOK SASARAN	PRAKIRAAN MAJU RENCANA TAHUN 2026		PERANGKAT DAERAH PENANGGUNG JAWAB
							TARGET 2025		PAGU INDIKATIF (Rp)			Bertambah/Berkurang (10-12)	LOKASI	SUMBER DANA	PRIORITAS			TARGET	PAGU INDIKATIF (Rp)	
							SEBELUM	SESUDAH	RKPD 2025	APBD 2025	RKPD PERUBAHAN 2025				NASIONAL	DAERAH				
1	2	3	4	5	6	7	8	9	10	11	12	13	14	15	16	17	18	19	20	21
	4.01.02.2.03	Fasilitasi dan Koordinasi Hukum	*Jumlah Kajian produk hukum daerah* *Persentase doktasi informasi produk hukum daerah yang dipublikasikan* *Persentase permasalahan hukum yang difasilitasi* *Prosentase rancangan produk hukum daerah yang difasilitasi*				-	100 % 5 kajian	871.814.555,00	2.720.145.500,00	2.658.113.000,00	1.786.298.445,00			Memperkuat reformasi politik, hukum dan birokrasi, serta memperkuat pencegahan dan pemberantasan korupsi, narkoba, judi, dan penyeludupan.	5. Peningkatan tatakelola pemerintahan yang bersih melalui Percepatan transformasi digital dan pelayanan publik berkualitas serta implementasi pembangunan berkelanjutan 5. Peningkatan tatakelola pemerintahan yang bersih melalui Percepatan transformasi digital dan pelayanan publik berkualitas serta implementasi pembangunan berkelanjutan	Sekretariat Daerah		1.672.500.000,00	SEKRETARIAT DAERAH
	4.01.02.2.03.0001	Fasilitasi Penyusunan Produk Hukum Daerah																		
			Jumlah Produk Hukum Daerah yang Disusun				-	300 Dokumen	0,00	775.395.445,00	775.395.445,00	775.395.445,00	Kab. Sidoarjo, Semua Kecamatan, Semua Kel/Desa	PENDAPATAN ASLI DAERAH (PAD)	Memperkuat reformasi politik, hukum dan birokrasi, serta memperkuat pencegahan dan pemberantasan korupsi, narkoba, judi, dan penyeludupan.	5. Peningkatan tatakelola pemerintahan yang bersih melalui Percepatan transformasi digital dan pelayanan publik berkualitas serta implementasi pembangunan berkelanjutan 5. Peningkatan tatakelola pemerintahan yang bersih melalui Percepatan transformasi digital dan pelayanan publik berkualitas serta implementasi pembangunan berkelanjutan			99.000.000,00	SEKRETARIAT DAERAH
	4.01.02.2.03.0002	Fasilitasi Bantuan Hukum																		
			Jumlah Kasus yang Mendapatkan Fasilitasi Bantuan Hukum				-	10 Kasus	0,00	1.318.917.500,00	1.303.917.500,00	1.303.917.500,00	Kab. Sidoarjo, Semua Kecamatan, Semua Kel/Desa	PENDAPATAN ASLI DAERAH (PAD)	Memperkuat reformasi politik, hukum dan birokrasi, serta memperkuat pencegahan dan pemberantasan korupsi, narkoba, judi, dan penyeludupan.	5. Peningkatan tatakelola pemerintahan yang bersih melalui Percepatan transformasi digital dan pelayanan publik berkualitas serta implementasi pembangunan berkelanjutan 5. Peningkatan tatakelola pemerintahan yang bersih melalui Percepatan transformasi digital dan pelayanan publik berkualitas serta implementasi pembangunan berkelanjutan			618.000.000,00	SEKRETARIAT DAERAH
	4.01.02.2.03.0003	Pendokumentasian Produk Hukum dan Pengelolaan Informasi Hukum																		
			Jumlah Produk Hukum dan Pengelolaan Informasi Hukum yang Didokumentasi				-	300 Dokumen	0,00	625.832.555,00	578.800.055,00	578.800.055,00	Kab. Sidoarjo, Semua Kecamatan, Semua Kel/Desa	PENDAPATAN ASLI DAERAH (PAD)	Memperkuat reformasi politik, hukum dan birokrasi, serta memperkuat pencegahan dan pemberantasan korupsi, narkoba, judi, dan penyeludupan.	5. Peningkatan tatakelola pemerintahan yang bersih melalui Percepatan transformasi digital dan pelayanan publik berkualitas serta implementasi pembangunan berkelanjutan 5. Peningkatan tatakelola pemerintahan yang bersih melalui Percepatan transformasi digital dan pelayanan publik berkualitas serta implementasi pembangunan berkelanjutan			80.000.000,00	SEKRETARIAT DAERAH
		BAGIAN KERJASAMA							**103.887.500.562,00**	**122.509.022.113,00**	**110.954.595.992,00**	**7.067.095.430,00**							**201.582.375.000,00**	
	4	**UNSUR PENDUKUNG URUSAN PEMERINTAHAN**							**103.887.500.562,00**	**122.509.022.113,00**	**110.954.595.992,00**	**7.067.095.430,00**							**201.582.375.000,00**	
	4.01	**SEKRETARIAT DAERAH**							**103.887.500.562,00**	**122.509.022.113,00**	**110.954.595.992,00**	**7.067.095.430,00**							**201.582.375.000,00**	
1.	**4.01.02**	**PROGRAM PEMERINTAHAN DAN KESEJAHTERAAN RAKYAT**	**Persentase Kinerja Urusan tercapai** **Indeks kualitas kebijakan daerah di bidang Pemerintahan dan Kesra**				**-**	**100** **77 persen nilai**	**27.514.855.855,00**	**31.804.596.815,00**	**27.140.740.815,00**	**19.108.144.145,00**							**46.623.000.000,00**	
	4.01.02.2.04	Fasilitasi Kerja Sama Daerah	*Persentase fasilitasi kerjasama yang ditindaklanjuti ke dalam naskah kerjasama daerah*				-	100 %	1.275.062.050,00	3.020.051.265,00	268.336.265,00	-1.006.725.785,00			Memperkuat reformasi politik, hukum dan birokrasi, serta memperkuat pencegahan dan pemberantasan korupsi, narkoba, judi, dan penyeludupan.	5. Peningkatan tatakelola pemerintahan yang bersih melalui Percepatan transformasi digital dan pelayanan publik berkualitas serta implementasi pembangunan berkelanjutan 5. Peningkatan tatakelola pemerintahan yang bersih melalui Percepatan transformasi digital dan pelayanan publik berkualitas serta implementasi pembangunan berkelanjutan	Sekretariat Daerah		1.997.000.000,00	SEKRETARIAT DAERAH
	4.01.02.2.04.0001	Fasilitasi Kerja Sama Dalam Negeri																		

NO	KODE	URUSAN / BIDANG URUSAN / PROGRAM / KEGIATAN / SUB KEGIATAN	INDIKATOR PROGRAM / KEGIATAN / SUB KEGIATAN	TARGET AKHIR PERIODE RENSTRA OPD	REALISASI CAPAIAN RENJA OPD TAHUN 2023	PRAKIRAAN CAPAIAN TARGET RENJA OPD TAHUN 2024	CAPAIAN KINERJA DAN KERANGKA PENDANAAN										KELOMPOK SASARAN	PRAKIRAAN MAJU RENCANA TAHUN 2026		PERANGKAT DAERAH PENANGGUNG JAWAB
							TARGET 2025		PAGU INDIKATIF (Rp)			Bertambah/Berkurang (10-12)	LOKASI	SUMBER DANA	PRIORITAS			TARGET	PAGU INDIKATIF (Rp)	
							SEBELUM	SESUDAH	RKPD 2025	APBD 2025	RKPD PERUBAHAN 2025				NASIONAL	DAERAH				
1	2	3	4	5	6	7	8	9	10	11	12	13	14	15	16	17	18	19	20	21
			Jumlah Dokumen Hasil Fasilitasi Kerja Sama Dalam Negeri				-	15 Dokumen	0,00	205.051.265,00	153.336.265,00	153.336.265,00	Kab. Sidoarjo, Semua Kecamatan, Semua Kel/Desa	PENDAPATAN ASLI DAERAH (PAD)	Memperkuat reformasi politik, hukum dan birokrasi, serta memperkuat pencegahan dan pemberantasan korupsi, narkoba, judi, dan penyeludupan.	5. Peningkatan tatakelola pemerintahan yang bersih melalui Percepatan transformasi digital dan pelayanan publik berkualitas serta implementasi pembangunan berkelanjutan 5. Peningkatan tatakelola pemerintahan yang bersih melalui Percepatan transformasi digital dan pelayanan publik berkualitas serta implementasi pembangunan berkelanjutan			130.000.000,00	SEKRETARIAT DAERAH
	4.01.02.2.04.0002	Fasilitasi Kerja Sama Luar Negeri																		
			Jumlah Dokumen Hasil Fasilitasi Kerja Sama Luar Negeri				-	1 Dokumen	0,00	2.805.000.000,00	105.000.000,00	105.000.000,00	Kab. Sidoarjo, Semua Kecamatan, Semua Kel/Desa	PENDAPATAN ASLI DAERAH (PAD)	Memperkuat reformasi politik, hukum dan birokrasi, serta memperkuat pencegahan dan pemberantasan korupsi, narkoba, judi, dan penyeludupan.	5. Peningkatan tatakelola pemerintahan yang bersih melalui Percepatan transformasi digital dan pelayanan publik berkualitas serta implementasi pembangunan berkelanjutan 5. Peningkatan tatakelola pemerintahan yang bersih melalui Percepatan transformasi digital dan pelayanan publik berkualitas serta implementasi pembangunan berkelanjutan			569.000.000,00	SEKRETARIAT DAERAH
	4.01.02.2.04.0003	Evaluasi Pelaksanaan Kerja Sama																		
			Jumlah Laporan Hasil Evaluasi Pelaksanaan Kerja Sama				-	4 Laporan	0,00	10.000.000,00	10.000.000,00	10.000.000,00	Kab. Sidoarjo, Semua Kecamatan, Semua Kel/Desa	PENDAPATAN ASLI DAERAH (PAD)	Memperkuat reformasi politik, hukum dan birokrasi, serta memperkuat pencegahan dan pemberantasan korupsi, narkoba, judi, dan penyeludupan.	5. Peningkatan tatakelola pemerintahan yang bersih melalui Percepatan transformasi digital dan pelayanan publik berkualitas serta implementasi pembangunan berkelanjutan 5. Peningkatan tatakelola pemerintahan yang bersih melalui Percepatan transformasi digital dan pelayanan publik berkualitas serta implementasi pembangunan berkelanjutan			12.000.000,00	SEKRETARIAT DAERAH
		BAGIAN PEREKONOMIAN DAN SUMBER DAYA ALAM (SDA)							**103.887.500.562,00**	**122.509.022.113,00**	**110.954.595.992,00**	**7.067.095.430,00**							**201.582.375.000,00**	
	4	**UNSUR PENDUKUNG URUSAN PEMERINTAHAN**							**103.887.500.562,00**	**122.509.022.113,00**	**110.954.595.992,00**	**7.067.095.430,00**							**201.582.375.000,00**	
	4.01	**SEKRETARIAT DAERAH**							**103.887.500.562,00**	**122.509.022.113,00**	**110.954.595.992,00**	**7.067.095.430,00**							**201.582.375.000,00**	
1.	**4.01.03**	**PROGRAM PEREKONOMIAN DAN PEMBANGUNAN**	**Indeks kualitas kebijakan daerah di bidang Perekonomian dan Pembangunan Indeks Pelaksanaan Pembangunan**				**-**	**77 89 nilai nilai**	**5.110.647.795,00**	**4.170.115.000,00**	**3.780.232.930,00**	**1.884.557.205,00**							**6.995.205.000,00**	
	4.01.03.2.01	Pelaksanaan Kebijakan Perekonomian	*Indeks kualitas kebijakan daerah di bidang perekonomian Persentase kinerja urusan tercapai di bidang perekonomian Persentase PD dengan Nilai SAKIP A di bidang Perekonomian*				-	100 % 77 nilai 80 %	656.863.799,00	333.997.004,00	276.307.004,00	-380.556.795,00			Memperkuat reformasi politik, hukum dan birokrasi, serta memperkuat pencegahan dan pemberantasan korupsi, narkoba, judi, dan penyeludupan.	5. Peningkatan tatakelola pemerintahan yang bersih melalui Percepatan transformasi digital dan pelayanan publik berkualitas serta implementasi pembangunan berkelanjutan 5. Peningkatan tatakelola pemerintahan yang bersih melalui Percepatan transformasi digital dan pelayanan publik berkualitas serta implementasi pembangunan berkelanjutan	Sekretariat Daerah		823.000.000,00	SEKRETARIAT DAERAH
	4.01.03.2.01.0001	Koordinasi, Sinkronisasi, Monitoring dan Evaluasi Kebijakan Pengelolaan BUMD dan BLUD																		
			Jumlah Dokumen Hasil Koordinasi, Sinkronisasi, Monitoring dan Evaluasi Kebijakan Pengelolaan BUMD dan BLUD				-	6 Dokumen	0,00	184.439.516,00	142.934.516,00	142.934.516,00	Kab. Sidoarjo, Semua Kecamatan, Semua Kel/Desa	PENDAPATAN ASLI DAERAH (PAD)	Memperkuat reformasi politik, hukum dan birokrasi, serta memperkuat pencegahan dan pemberantasan korupsi, narkoba, judi, dan penyeludupan.	5. Peningkatan tatakelola pemerintahan yang bersih melalui Percepatan transformasi digital dan pelayanan publik berkualitas serta implementasi pembangunan berkelanjutan 5. Peningkatan tatakelola pemerintahan yang bersih melalui Percepatan transformasi digital dan pelayanan publik berkualitas serta implementasi pembangunan berkelanjutan			78.000.000,00	SEKRETARIAT DAERAH
	4.01.03.2.01.0003	Perencanaan dan Pengawasan Ekonomi Mikro Kecil																		

NO	KODE	URUSAN / BIDANG URUSAN / PROGRAM / KEGIATAN / SUB KEGIATAN	INDIKATOR PROGRAM / KEGIATAN / SUB KEGIATAN	TARGET AKHIR PERIODE RENSTRA OPD	REALISASI CAPAIAN RENJA OPD TAHUN 2023	PRAKIRAAN CAPAIAN TARGET RENJA OPD TAHUN 2024	CAPAIAN KINERJA DAN KERANGKA PENDANAAN										KELOMPOK SASARAN	PRAKIRAAN MAJU RENCANA TAHUN 2026		PERANGKAT DAERAH PENANGGUNG JAWAB
							TARGET 2025		PAGU INDIKATIF (Rp)			Bertambah/Berkurang (10-12)	LOKASI	SUMBER DANA	PRIORITAS			TARGET	PAGU INDIKATIF (Rp)	
							SEBELUM	SESUDAH	RKPD 2025	APBD 2025	RKPD PERUBAHAN 2025				NASIONAL	DAERAH				
1	2	3	4	5	6	7	8	9	10	11	12	13	14	15	16	17	18	19	20	21
			Jumlah Dokumen Hasil Perencanaan dan Pengawasan Ekonomi Mikro Kecil				-	8 Dokumen	0,00	149.557.488,00	133.372.488,00	133.372.488,00	Kab. Sidoarjo, Semua Kecamatan, Semua Kel/Desa	PENDAPATAN ASLI DAERAH (PAD)	Memperkuat reformasi politik, hukum dan birokrasi, serta memperkuat pencegahan dan pemberantasan korupsi, narkoba, judi, dan penyeludupan.	5. Peningkatan tatakelola pemerintahan yang bersih melalui Percepatan transformasi digital dan pelayanan publik berkualitas serta implementasi pembangunan berkelanjutan 5. Peningkatan tatakelola pemerintahan yang bersih melalui Percepatan transformasi digital dan pelayanan publik berkualitas serta implementasi pembangunan berkelanjutan			48.000.000,00	SEKRETARIAT DAERAH
	4.01.03.2.04	Pemantauan Kebijakan Sumber Daya Alam	*Indeks kualitas kebijakan daerah di bidang SDA* *Persentase kinerja urusan tercapai di bidang SDA (Dinas Pangan dan Pertanian, Dinas Perikanan, Dinas LHK)* *Persentase PD dengan Nilai SAKIP A di bidang SDA (Dinas Pangan dan Pertanian, Dinas Perikanan, Dinas LHK)*				-	100 % 77 nilai 80 %	471.902.298,00	475.200.000,00	475.200.000,00	3.297.702,00			Memperkuat reformasi politik, hukum dan birokrasi, serta memperkuat pencegahan dan pemberantasan korupsi, narkoba, judi, dan penyeludupan.	5. Peningkatan tatakelola pemerintahan yang bersih melalui Percepatan transformasi digital dan pelayanan publik berkualitas serta implementasi pembangunan berkelanjutan 5. Peningkatan tatakelola pemerintahan yang bersih melalui Percepatan transformasi digital dan pelayanan publik berkualitas serta implementasi pembangunan berkelanjutan	Sekretariat Daerah		880.000.000,00	SEKRETARIAT DAERAH
	4.01.03.2.04.0001	Koordinasi, Sinkronisasi dan Evaluasi Kebijakan Pertanian, Kehutanan, Kelautan, dan Perikanan																		
			Jumlah Dokumen Hasil Koordinasi, Sinkronisasi, dan Evaluasi Kebijakan Urusan Pertanian, Pangan, Kehutanan, Kelautan dan Perikanan, Perdagangan, Perindustrian, KUKM, Penanaman Modal, Tenaga Kerja				-	2 Dokumen	0,00	475.200.000,00	475.200.000,00	475.200.000,00	Kab. Sidoarjo, Semua Kecamatan, Semua Kel/Desa	PENDAPATAN ASLI DAERAH (PAD) DBH CUKAI HASIL TEMBAKAU (CHT)	Memperkuat reformasi politik, hukum dan birokrasi, serta memperkuat pencegahan dan pemberantasan korupsi, narkoba, judi, dan penyeludupan.	5. Peningkatan tatakelola pemerintahan yang bersih melalui Percepatan transformasi digital dan pelayanan publik berkualitas serta implementasi pembangunan berkelanjutan 5. Peningkatan tatakelola pemerintahan yang bersih melalui Percepatan transformasi digital dan pelayanan publik berkualitas serta implementasi pembangunan berkelanjutan			378.000.000,00	SEKRETARIAT DAERAH
		BAGIAN ADMINISTRASI PEMBANGUNAN							**103.887.500.562,00**	**122.509.022.113,00**	**110.954.595.992,00**	**7.067.095.430,00**							**201.582.375.000,00**	
	4	**UNSUR PENDUKUNG URUSAN PEMERINTAHAN**							**103.887.500.562,00**	**122.509.022.113,00**	**110.954.595.992,00**	**7.067.095.430,00**							**201.582.375.000,00**	
	4.01	**SEKRETARIAT DAERAH**							**103.887.500.562,00**	**122.509.022.113,00**	**110.954.595.992,00**	**7.067.095.430,00**							**201.582.375.000,00**	
1.	**4.01.03**	**PROGRAM PEREKONOMIAN DAN PEMBANGUNAN**	**Indeks kualitas kebijakan daerah di bidang Perekonomian dan Pembangunan** **Indeks Pelaksanaan Pembangunan**				**-**	**77** **89 nilai nilai**	**5.110.647.795,00**	**4.170.115.000,00**	**3.780.232.930,00**	**1.884.557.205,00**							**6.995.205.000,00**	
	4.01.03.2.02	Pelaksanaan Administrasi Pembangunan	*Indeks Kualitas Kebijakan bidang pembangunan* *Nilai Perencanaan - Area Intervensi MCP* *Persentase kinerja urusan tercapai di bidang pembangunan* *Persentase PD dengan Nilai SAKIP A di bidang Pembangunan* *Persentase Permasalahan pembangunan daerah yang ditindaklanjuti* *Persentase Program Perangkat Daerah Yang Dilaksanakan Sesuai Dengan Target*				-	100 % 77 nilai 80 % 92,50 % 95,5 nilai	1.143.754.470,00	969.545.770,00	932.079.770,00	-211.674.700,00			Memperkuat reformasi politik, hukum dan birokrasi, serta memperkuat pencegahan dan pemberantasan korupsi, narkoba, judi, dan penyeludupan.	5. Peningkatan tatakelola pemerintahan yang bersih melalui Percepatan transformasi digital dan pelayanan publik berkualitas serta implementasi pembangunan berkelanjutan 5. Peningkatan tatakelola pemerintahan yang bersih melalui Percepatan transformasi digital dan pelayanan publik berkualitas serta implementasi pembangunan berkelanjutan	Sekretariat Daerah		2.038.000.000,00	SEKRETARIAT DAERAH
	4.01.03.2.02.0001	Fasilitasi Penyusunan Program Pembangunan																		
			Jumlah Dokumen Hasil Fasilitasi Penyusunan Program Pembangunan Daerah				-	3 Dokumen	0,00	610.664.400,00	610.664.400,00	610.664.400,00	Kab. Sidoarjo, Semua Kecamatan, Semua Kel/Desa	PENDAPATAN ASLI DAERAH (PAD)	Memperkuat reformasi politik, hukum dan birokrasi, serta memperkuat pencegahan dan pemberantasan korupsi, narkoba, judi, dan penyeludupan.	5. Peningkatan tatakelola pemerintahan yang bersih melalui Percepatan transformasi digital dan pelayanan publik berkualitas serta implementasi pembangunan berkelanjutan 5. Peningkatan tatakelola pemerintahan yang bersih melalui Percepatan transformasi digital dan pelayanan publik berkualitas serta implementasi pembangunan berkelanjutan			600.000.000,00	SEKRETARIAT DAERAH
	4.01.03.2.02.0002	Pengendalian dan Evaluasi Program Pembangunan																		

NO	KODE	URUSAN / BIDANG URUSAN / PROGRAM / KEGIATAN / SUB KEGIATAN	INDIKATOR PROGRAM / KEGIATAN / SUB KEGIATAN	TARGET AKHIR PERIODE RENSTRA OPD	REALISASI CAPAIAN RENJA OPD TAHUN 2023	PRAKIRAAN CAPAIAN TARGET RENJA OPD TAHUN 2024	CAPAIAN KINERJA DAN KERANGKA PENDANAAN										KELOMPOK SASARAN	PRAKIRAAN MAJU RENCANA TAHUN 2026		PERANGKAT DAERAH PENANGGUNG JAWAB
							TARGET 2025		PAGU INDIKATIF (Rp)			Bertambah/Berkurang (10-12)	LOKASI	SUMBER DANA	PRIORITAS			TARGET	PAGU INDIKATIF (Rp)	
							SEBELUM	SESUDAH	RKPD 2025	APBD 2025	RKPD PERUBAHAN 2025				NASIONAL	DAERAH				
1	2	3	4	5	6	7	8	9	10	11	12	13	14	15	16	17	18	19	20	21
			Jumlah Laporan Hasil Pengendalian dan Evaluasi Program Pembangunan				-	4 Laporan	0,00	120.403.600,00	112.403.600,00	112.403.600,00	Kab. Sidoarjo, Semua Kecamatan, Semua Kel/Desa	PENDAPATAN ASLI DAERAH (PAD)	Memperkuat reformasi politik, hukum dan birokrasi, serta memperkuat pencegahan dan pemberantasan korupsi, narkoba, judi, dan penyeludupan.	5. Peningkatan tatakelola pemerintahan yang bersih melalui Percepatan transformasi digital dan pelayanan publik berkualitas serta implementasi pembangunan berkelanjutan 5. Peningkatan tatakelola pemerintahan yang bersih melalui Percepatan transformasi digital dan pelayanan publik berkualitas serta implementasi pembangunan berkelanjutan			100.000.000,00	SEKRETARIAT DAERAH
	4.01.03.2.02.0003	Pengelolaan Evaluasi dan Pelaporan Pelaksanaan Pembangunan																		
			Jumlah Laporan Hasil Pengelolaan Evaluasi dan Pelaporan Pelaksanaan Pembangunan				-	6 Laporan	0,00	238.477.770,00	209.011.770,00	209.011.770,00	Kab. Sidoarjo, Semua Kecamatan, Semua Kel/Desa	PENDAPATAN ASLI DAERAH (PAD)	Memperkuat reformasi politik, hukum dan birokrasi, serta memperkuat pencegahan dan pemberantasan korupsi, narkoba, judi, dan penyeludupan.	5. Peningkatan tatakelola pemerintahan yang bersih melalui Percepatan transformasi digital dan pelayanan publik berkualitas serta implementasi pembangunan berkelanjutan 5. Peningkatan tatakelola pemerintahan yang bersih melalui Percepatan transformasi digital dan pelayanan publik berkualitas serta implementasi pembangunan berkelanjutan			188.000.000,00	SEKRETARIAT DAERAH
		BAGIAN PENGADAAN BARANG DAN JASA							**103.887.500.562,00**	**122.509.022.113,00**	**110.954.595.992,00**	**7.067.095.430,00**							**201.582.375.000,00**	
	4	**UNSUR PENDUKUNG URUSAN PEMERINTAHAN**							**103.887.500.562,00**	**122.509.022.113,00**	**110.954.595.992,00**	**7.067.095.430,00**							**201.582.375.000,00**	
	4.01	**SEKRETARIAT DAERAH**							**103.887.500.562,00**	**122.509.022.113,00**	**110.954.595.992,00**	**7.067.095.430,00**							**201.582.375.000,00**	
1.	**4.01.03**	**PROGRAM PEREKONOMIAN DAN PEMBANGUNAN**	**Indeks kualitas kebijakan daerah di bidang Perekonomian dan Pembangunan Indeks Pelaksanaan Pembangunan**				**-**	**77 89 nilai nilai**	**5.110.647.795,00**	**4.170.115.000,00**	**3.780.232.930,00**	**1.884.557.205,00**							**6.995.205.000,00**	
	4.01.03.2.03	Pengelolaan Pengadaan Barang dan Jasa	*Indeks Tata Kelola Pengadaan Barang dan Jasa Nilai Pengadaan Barang dan Jasa (Area Intervensi MCP)*				-	73 indeks 90 nilai	2.838.127.228,00	2.391.372.226,00	2.096.646.156,00	-741.481.072,00			Memperkuat reformasi politik, hukum dan birokrasi, serta memperkuat pencegahan dan pemberantasan korupsi, narkoba, judi, dan penyeludupan.	5. Peningkatan tatakelola pemerintahan yang bersih melalui Percepatan transformasi digital dan pelayanan publik berkualitas serta implementasi pembangunan berkelanjutan 5. Peningkatan tatakelola pemerintahan yang bersih melalui Percepatan transformasi digital dan pelayanan publik berkualitas serta implementasi pembangunan berkelanjutan	Sekretariat Daerah		3.254.205.000,00	SEKRETARIAT DAERAH
	4.01.03.2.03.0001	Pengelolaan Pengadaan Barang dan Jasa																		
			Jumlah Dokumen Hasil Pengelolaan Pengadaan Barang dan Jasa				-	4 Dokumen	0,00	1.461.289.921,00	1.181.563.851,00	1.181.563.851,00	Kab. Sidoarjo, Semua Kecamatan, Semua Kel/Desa	PENDAPATAN ASLI DAERAH (PAD)	Memperkuat reformasi politik, hukum dan birokrasi, serta memperkuat pencegahan dan pemberantasan korupsi, narkoba, judi, dan penyeludupan.	5. Peningkatan tatakelola pemerintahan yang bersih melalui Percepatan transformasi digital dan pelayanan publik berkualitas serta implementasi pembangunan berkelanjutan 5. Peningkatan tatakelola pemerintahan yang bersih melalui Percepatan transformasi digital dan pelayanan publik berkualitas serta implementasi pembangunan berkelanjutan			205.000,00	SEKRETARIAT DAERAH
	4.01.03.2.03.0002	Pengelolaan Layanan Pengadaan Secara Elektronik																		
			Jumlah Dokumen Hasil Layanan Pengadaan Secara Elektronik				-	4 Dokumen	0,00	427.326.080,00	427.326.080,00	427.326.080,00	Kab. Sidoarjo, Semua Kecamatan, Semua Kel/Desa	PENDAPATAN ASLI DAERAH (PAD)	Memperkuat reformasi politik, hukum dan birokrasi, serta memperkuat pencegahan dan pemberantasan korupsi, narkoba, judi, dan penyeludupan.	5. Peningkatan tatakelola pemerintahan yang bersih melalui Percepatan transformasi digital dan pelayanan publik berkualitas serta implementasi pembangunan berkelanjutan 5. Peningkatan tatakelola pemerintahan yang bersih melalui Percepatan transformasi digital dan pelayanan publik berkualitas serta implementasi pembangunan berkelanjutan			28.000.000,00	SEKRETARIAT DAERAH
	4.01.03.2.03.0003	Pembinaan dan Advokasi Pengadaan Barang dan Jasa																		

NO	KODE	URUSAN / BIDANG URUSAN / PROGRAM / KEGIATAN / SUB KEGIATAN	INDIKATOR PROGRAM / KEGIATAN / SUB KEGIATAN	TARGET AKHIR PERIODE RENSTRA OPD	REALISASI CAPAIAN RENJA OPD TAHUN 2023	PRAKIRAAN CAPAIAN TARGET RENJA OPD TAHUN 2024	CAPAIAN KINERJA DAN KERANGKA PENDANAAN										KELOMPOK SASARAN	PRAKIRAAN MAJU RENCANA TAHUN 2026		PERANGKAT DAERAH PENANGGUNG JAWAB
							TARGET 2025		PAGU INDIKATIF (Rp)			Bertambah/Berkurang (10-12)	LOKASI	SUMBER DANA	PRIORITAS			TARGET	PAGU INDIKATIF (Rp)	
							SEBELUM	SESUDAH	RKPD 2025	APBD 2025	RKPD PERUBAHAN 2025				NASIONAL	DAERAH				
1	2	3	4	5	6	7	8	9	10	11	12	13	14	15	16	17	18	19	20	21
			Jumlah Orang yang Mengikuti Pembinaan dan Advokasi Pengadaan Barang dan Jasa				-	300 Orang	0,00	502.756.225,00	487.756.225,00	487.756.225,00	Kab. Sidoarjo, Semua Kecamatan, Semua Kel/Desa	PENDAPATAN ASLI DAERAH (PAD)	Memperkuat reformasi politik, hukum dan birokrasi, serta memperkuat pencegahan dan pemberantasan korupsi, narkoba, judi, dan penyeludupan.	5. Peningkatan tatakelola pemerintahan yang bersih melalui Percepatan transformasi digital dan pelayanan publik berkualitas serta implementasi pembangunan berkelanjutan 5. Peningkatan tatakelola pemerintahan yang bersih melalui Percepatan transformasi digital dan pelayanan publik berkualitas serta implementasi pembangunan berkelanjutan			386.000.000,00	SEKRETARIAT DAERAH
		BAGIAN ORGANISASI							**103.887.500.562,00**	**122.509.022.113,00**	**110.954.595.992,00**	**7.067.095.430,00**							**201.582.375.000,00**	
	4	**UNSUR PENDUKUNG URUSAN PEMERINTAHAN**							**103.887.500.562,00**	**122.509.022.113,00**	**110.954.595.992,00**	**7.067.095.430,00**							**201.582.375.000,00**	
	4.01	**SEKRETARIAT DAERAH**							**103.887.500.562,00**	**122.509.022.113,00**	**110.954.595.992,00**	**7.067.095.430,00**							**201.582.375.000,00**	
1.	**4.01.01**	**PROGRAM PENUNJANG URUSAN PEMERINTAHAN DAERAH KABUPATEN/KOTA**	**Persentase IPP PD dengan kategori pelayanan Sangat Baik (A-) Indeks kualitas kebijakan daerah di bidang Urusan Pemerintahan Daerah Persentase PD dengan Nilai SAKIP A**				**-**	**100 77 80 % nilai %**	**71.261.996.912,00**	**86.534.310.298,00**	**80.033.622.247,00**	**76.702.173.088,00**							**147.964.170.000,00**	
	4.01.01.2.13	Penataan Organisasi	*Indeks kualitas kebijakan daerah bidang Organisasi Nilai Pelayanan Publik - Area Intervensi MCP Persentase IPP PD dengan kategori pelayanan Sangat Baik (A-) Persentase kinerja urusan yang tercapai di bidang organisasi Persentase PD dengan Nilai SAKIP A di bidang organisasi Persentase PD yang nilai PMPRB berkategori B Persentase unit kerja yang pelayanan publik yang prima Persentase Unit Kerja yang tingkat kepatuhan berkategori Zona Hijau*				-	100 % 20 % 75 % 77 nilai 82 nilai 85 %	2.587.332.997,00	1.130.632.678,00	913.040.344,00	-1.674.292.653,00			Memperkuat reformasi politik, hukum dan birokrasi, serta memperkuat pencegahan dan pemberantasan korupsi, narkoba, judi, dan penyeludupan.	5. Peningkatan tatakelola pemerintahan yang bersih melalui Percepatan transformasi digital dan pelayanan publik berkualitas serta implementasi pembangunan berkelanjutan 5. Peningkatan tatakelola pemerintahan yang bersih melalui Percepatan transformasi digital dan pelayanan publik berkualitas serta implementasi pembangunan berkelanjutan	Sekretariat Daerah		2.872.000.000,00	SEKRETARIAT DAERAH
	4.01.01.2.13.0001	Pengelolaan Kelembagaan dan Analisis Jabatan																		
			Jumlah Dokumen Pengelolaan Kelembagaan dan Analisis Jabatan				-	8 Dokumen	0,00	133.105.000,00	119.105.000,00	119.105.000,00	Kab. Sidoarjo, Semua Kecamatan, Semua Kel/Desa	PENDAPATAN ASLI DAERAH (PAD)	Memperkuat reformasi politik, hukum dan birokrasi, serta memperkuat pencegahan dan pemberantasan korupsi, narkoba, judi, dan penyeludupan.	5. Peningkatan tatakelola pemerintahan yang bersih melalui Percepatan transformasi digital dan pelayanan publik berkualitas serta implementasi pembangunan berkelanjutan 5. Peningkatan tatakelola pemerintahan yang bersih melalui Percepatan transformasi digital dan pelayanan publik berkualitas serta implementasi pembangunan berkelanjutan			42.000.000,00	SEKRETARIAT DAERAH
	4.01.01.2.13.0002	Fasilitasi Pelayanan Publik dan Tata Laksana																		
			Jumlah Laporan Hasil Fasilitasi Pelayanan Publik dan Tata Laksana				-	2 Laporan	0,00	662.027.250,00	560.027.250,00	560.027.250,00	Kab. Sidoarjo, Semua Kecamatan, Semua Kel/Desa	PENDAPATAN ASLI DAERAH (PAD)	Memperkuat reformasi politik, hukum dan birokrasi, serta memperkuat pencegahan dan pemberantasan korupsi, narkoba, judi, dan penyeludupan.	5. Peningkatan tatakelola pemerintahan yang bersih melalui Percepatan transformasi digital dan pelayanan publik berkualitas serta implementasi pembangunan berkelanjutan 5. Peningkatan tatakelola pemerintahan yang bersih melalui Percepatan transformasi digital dan pelayanan publik berkualitas serta implementasi pembangunan berkelanjutan			114.000.000,00	SEKRETARIAT DAERAH
	4.01.01.2.13.0003	Peningkatan Kinerja dan Reformasi Birokrasi																		
			Jumlah Dokumen Peningkatan Kinerja dan Reformasi Birokrasi				-	14 Dokumen	0,00	320.243.334,00	218.651.000,00	218.651.000,00	Kab. Sidoarjo, Semua Kecamatan, Semua Kel/Desa	PENDAPATAN ASLI DAERAH (PAD)	Memperkuat reformasi politik, hukum dan birokrasi, serta memperkuat pencegahan dan pemberantasan korupsi, narkoba, judi, dan penyeludupan.	5. Peningkatan tatakelola pemerintahan yang bersih melalui Percepatan transformasi digital dan pelayanan publik berkualitas serta implementasi pembangunan berkelanjutan 5. Peningkatan tatakelola pemerintahan yang bersih melalui Percepatan transformasi digital dan pelayanan publik berkualitas serta implementasi pembangunan berkelanjutan			80.000.000,00	SEKRETARIAT DAERAH
	4.01.01.2.13.0005	Koordinasi dan Penyusunan Laporan Kinerja Pemerintah Daerah																		

NO	KODE	URUSAN / BIDANG URUSAN / PROGRAM / KEGIATAN / SUB KEGIATAN	INDIKATOR PROGRAM / KEGIATAN / SUB KEGIATAN	TARGET AKHIR PERIODE RENSTRA OPD	REALISASI CAPAIAN RENJA OPD TAHUN 2023	PRAKIRAAN CAPAIAN TARGET RENJA OPD TAHUN 2024	CAPAIAN KINERJA DAN KERANGKA PENDANAAN										KELOMPOK SASARAN	PRAKIRAAN MAJU RENCANA TAHUN 2026		PERANGKAT DAERAH PENANGGUNG JAWAB
							TARGET 2025		PAGU INDIKATIF (Rp)			Bertambah/Berkurang (10-12)	LOKASI	SUMBER DANA	PRIORITAS			TARGET	PAGU INDIKATIF (Rp)	
							SEBELUM	SESUDAH	RKPD 2025	APBD 2025	RKPD PERUBAHAN 2025				NASIONAL	DAERAH				
1	2	3	4	5	6	7	8	9	10	11	12	13	14	15	16	17	18	19	20	21
			Jumlah Dokumen Koordinasi dan Penyusunan Laporan Kinerja Pemerintah Daerah				-	146 Dokumen	0,00	15.257.094,00	15.257.094,00	15.257.094,00	Kab. Sidoarjo, Semua Kecamatan, Semua Kel/Desa	PENDAPATAN ASLI DAERAH (PAD)	Memperkuat reformasi politik, hukum dan birokrasi, serta memperkuat pencegahan dan pemberantasan korupsi, narkoba, judi, dan penyeludupan.	5. Peningkatan tatakelola pemerintahan yang bersih melalui Percepatan transformasi digital dan pelayanan publik berkualitas serta implementasi pembangunan berkelanjutan 5. Peningkatan tatakelola pemerintahan yang bersih melalui Percepatan transformasi digital dan pelayanan publik berkualitas serta implementasi pembangunan berkelanjutan			5.000.000,00	SEKRETARIAT DAERAH
		BAGIAN UMUM							**103.887.500.562,00**	**122.509.022.113,00**	**110.954.595.992,00**	**7.067.095.430,00**							**201.582.375.000,00**	
	4	**UNSUR PENDUKUNG URUSAN PEMERINTAHAN**							**103.887.500.562,00**	**122.509.022.113,00**	**110.954.595.992,00**	**7.067.095.430,00**							**201.582.375.000,00**	
	4.01	**SEKRETARIAT DAERAH**							**103.887.500.562,00**	**122.509.022.113,00**	**110.954.595.992,00**	**7.067.095.430,00**							**201.582.375.000,00**	
1.	**4.01.01**	**PROGRAM PENUNJANG URUSAN PEMERINTAHAN DAERAH KABUPATEN/KOTA**	**Persentase IPP PD dengan kategori pelayanan Sangat Baik (A-) Indeks kualitas kebijakan daerah di bidang Urusan Pemerintahan Daerah Persentase PD dengan Nilai SAKIP A**				**-**	**100 77 80 % nilai %**	**71.261.996.912,00**	**86.534.310.298,00**	**80.033.622.247,00**	**76.702.173.088,00**							**147.964.170.000,00**	
	4.01.01.2.03	Administrasi Barang Milik Daerah pada Perangkat Daerah	*Persentase BMD SKPD yang telah teregistrasi Persentase BMD SKPD yang telah tersertifikasi*				-	100 %	157.000.000,00	195.000.000,00	195.000.000,00	38.000.000,00			Memperkuat reformasi politik, hukum dan birokrasi, serta memperkuat pencegahan dan pemberantasan korupsi, narkoba, judi, dan penyeludupan.	5. Peningkatan tatakelola pemerintahan yang bersih melalui Percepatan transformasi digital dan pelayanan publik berkualitas serta implementasi pembangunan berkelanjutan 5. Peningkatan tatakelola pemerintahan yang bersih melalui Percepatan transformasi digital dan pelayanan publik berkualitas serta implementasi pembangunan berkelanjutan	Sekretariat Daerah		267.150.000,00	SEKRETARIAT DAERAH
	4.01.01.2.03.0002	Pengamanan Barang Milik Daerah SKPD																		
			Jumlah Dokumen Pengamanan Barang Milik Daerah SKPD				-	1 Dokumen	0,00	195.000.000,00	195.000.000,00	195.000.000,00	Kab. Sidoarjo, Semua Kecamatan, Semua Kel/Desa	PENDAPATAN ASLI DAERAH (PAD)	Memperkuat reformasi politik, hukum dan birokrasi, serta memperkuat pencegahan dan pemberantasan korupsi, narkoba, judi, dan penyeludupan.	5. Peningkatan tatakelola pemerintahan yang bersih melalui Percepatan transformasi digital dan pelayanan publik berkualitas serta implementasi pembangunan berkelanjutan 5. Peningkatan tatakelola pemerintahan yang bersih melalui Percepatan transformasi digital dan pelayanan publik berkualitas serta implementasi pembangunan berkelanjutan			105.000.000,00	SEKRETARIAT DAERAH
	4.01.01.2.06	Administrasi Umum Perangkat Daerah	*Nilai IKM/SKM PD Nilai Survey Kepuasan Masyarakat (SKM)*				-	92 nilai 96 nilai	8.610.613.624,00	8.872.750.218,00	8.005.810.153,00	-604.803.471,00			Memperkuat reformasi politik, hukum dan birokrasi, serta memperkuat pencegahan dan pemberantasan korupsi, narkoba, judi, dan penyeludupan.	5. Peningkatan tatakelola pemerintahan yang bersih melalui Percepatan transformasi digital dan pelayanan publik berkualitas serta implementasi pembangunan berkelanjutan 5. Peningkatan tatakelola pemerintahan yang bersih melalui Percepatan transformasi digital dan pelayanan publik berkualitas serta implementasi pembangunan berkelanjutan	Sekretariat Daerah		16.874.800.000,00	SEKRETARIAT DAERAH
	4.01.01.2.06.0001	Penyediaan Komponen Instalasi Listrik/Penerangan Bangunan Kantor																		
			Jumlah Paket Komponen Instalasi Listrik/Penerangan Bangunan Kantor yang Disediakan				-	4 Paket	0,00	60.106.500,00	60.106.500,00	60.106.500,00	Kab. Sidoarjo, Semua Kecamatan, Semua Kel/Desa	PENDAPATAN ASLI DAERAH (PAD)	Memperkuat reformasi politik, hukum dan birokrasi, serta memperkuat pencegahan dan pemberantasan korupsi, narkoba, judi, dan penyeludupan.	5. Peningkatan tatakelola pemerintahan yang bersih melalui Percepatan transformasi digital dan pelayanan publik berkualitas serta implementasi pembangunan berkelanjutan 5. Peningkatan tatakelola pemerintahan yang bersih melalui Percepatan transformasi digital dan pelayanan publik berkualitas serta implementasi pembangunan berkelanjutan			62.000.000,00	SEKRETARIAT DAERAH
	4.01.01.2.06.0002	Penyediaan Peralatan dan Perlengkapan Kantor																		

NO	KODE	URUSAN / BIDANG URUSAN / PROGRAM / KEGIATAN / SUB KEGIATAN	INDIKATOR PROGRAM / KEGIATAN / SUB KEGIATAN	TARGET AKHIR PERIODE RENSTRA OPD	REALISASI CAPAIAN RENJA OPD TAHUN 2023	PRAKIRAAN CAPAIAN TARGET RENJA OPD TAHUN 2024	CAPAIAN KINERJA DAN KERANGKA PENDANAAN										KELOMPOK SASARAN	PRAKIRAAN MAJU RENCANA TAHUN 2026		PERANGKAT DAERAH PENANGGUNG JAWAB
							TARGET 2025		PAGU INDIKATIF (Rp)			Bertambah/Berkurang (10-12)	LOKASI	SUMBER DANA	PRIORITAS			TARGET	PAGU INDIKATIF (Rp)	
							SEBELUM	SESUDAH	RKPD 2025	APBD 2025	RKPD PERUBAHAN 2025				NASIONAL	DAERAH				
1	2	3	4	5	6	7	8	9	10	11	12	13	14	15	16	17	18	19	20	21
			Jumlah Paket Peralatan dan Perlengkapan Kantor yang Disediakan				-	4 Paket	0,00	1.291.092.150,00	1.291.092.150,00	1.291.092.150,00	Kab. Sidoarjo, Semua Kecamatan, Semua Kel/Desa	PENDAPATAN ASLI DAERAH (PAD)	Memperkuat reformasi politik, hukum dan birokrasi, serta memperkuat pencegahan dan pemberantasan korupsi, narkoba, judi, dan penyeludupan.	5. Peningkatan tatakelola pemerintahan yang bersih melalui Percepatan transformasi digital dan pelayanan publik berkualitas serta implementasi pembangunan berkelanjutan 5. Peningkatan tatakelola pemerintahan yang bersih melalui Percepatan transformasi digital dan pelayanan publik berkualitas serta implementasi pembangunan berkelanjutan			1.050.000.000,00	SEKRETARIAT DAERAH
	4.01.01.2.06.0003	Penyediaan Peralatan Rumah Tangga																		
			Jumlah Paket Peralatan Rumah Tangga yang Disediakan				-	4 Paket	0,00	117.536.460,00	117.536.460,00	117.536.460,00	Kab. Sidoarjo, Semua Kecamatan, Semua Kel/Desa	PENDAPATAN ASLI DAERAH (PAD)	Memperkuat reformasi politik, hukum dan birokrasi, serta memperkuat pencegahan dan pemberantasan korupsi, narkoba, judi, dan penyeludupan.	5. Peningkatan tatakelola pemerintahan yang bersih melalui Percepatan transformasi digital dan pelayanan publik berkualitas serta implementasi pembangunan berkelanjutan 5. Peningkatan tatakelola pemerintahan yang bersih melalui Percepatan transformasi digital dan pelayanan publik berkualitas serta implementasi pembangunan berkelanjutan			580.000.000,00	SEKRETARIAT DAERAH
	4.01.01.2.06.0004	Penyediaan Bahan Logistik Kantor																		
			Jumlah Paket Bahan Logistik Kantor yang Disediakan				-	4 Paket	0,00	1.433.100.000,00	1.433.100.000,00	1.433.100.000,00	Kab. Sidoarjo, Semua Kecamatan, Semua Kel/Desa	PENDAPATAN ASLI DAERAH (PAD)	Memperkuat reformasi politik, hukum dan birokrasi, serta memperkuat pencegahan dan pemberantasan korupsi, narkoba, judi, dan penyeludupan.	5. Peningkatan tatakelola pemerintahan yang bersih melalui Percepatan transformasi digital dan pelayanan publik berkualitas serta implementasi pembangunan berkelanjutan 5. Peningkatan tatakelola pemerintahan yang bersih melalui Percepatan transformasi digital dan pelayanan publik berkualitas serta implementasi pembangunan berkelanjutan			1.450.000.000,00	SEKRETARIAT DAERAH
	4.01.01.2.06.0005	Penyediaan Barang Cetakan dan Penggandaan																		
			Jumlah Paket Barang Cetakan dan Penggandaan yang Disediakan				-	4 Paket	0,00	3.426.250,00	3.426.250,00	3.426.250,00	Kab. Sidoarjo, Semua Kecamatan, Semua Kel/Desa	PENDAPATAN ASLI DAERAH (PAD)	Memperkuat reformasi politik, hukum dan birokrasi, serta memperkuat pencegahan dan pemberantasan korupsi, narkoba, judi, dan penyeludupan.	5. Peningkatan tatakelola pemerintahan yang bersih melalui Percepatan transformasi digital dan pelayanan publik berkualitas serta implementasi pembangunan berkelanjutan 5. Peningkatan tatakelola pemerintahan yang bersih melalui Percepatan transformasi digital dan pelayanan publik berkualitas serta implementasi pembangunan berkelanjutan			3.800.000,00	SEKRETARIAT DAERAH
	4.01.01.2.06.0006	Penyediaan Bahan Bacaan dan Peraturan Perundang-undangan																		
			Jumlah Dokumen Bahan Bacaan dan Peraturan Perundang-Undangan yang Disediakan				-	12 Dokumen	0,00	9.000.000,00	9.000.000,00	9.000.000,00	Kab. Sidoarjo, Semua Kecamatan, Semua Kel/Desa	PENDAPATAN ASLI DAERAH (PAD)	Memperkuat reformasi politik, hukum dan birokrasi, serta memperkuat pencegahan dan pemberantasan korupsi, narkoba, judi, dan penyeludupan.	5. Peningkatan tatakelola pemerintahan yang bersih melalui Percepatan transformasi digital dan pelayanan publik berkualitas serta implementasi pembangunan berkelanjutan 5. Peningkatan tatakelola pemerintahan yang bersih melalui Percepatan transformasi digital dan pelayanan publik berkualitas serta implementasi pembangunan berkelanjutan			25.000.000,00	SEKRETARIAT DAERAH
	4.01.01.2.06.0007	Penyediaan Bahan/Material																		

NO	KODE	URUSAN / BIDANG URUSAN / PROGRAM / KEGIATAN / SUB KEGIATAN	INDIKATOR PROGRAM / KEGIATAN / SUB KEGIATAN	TARGET AKHIR PERIODE RENSTRA OPD	REALISASI CAPAIAN RENJA OPD TAHUN 2023	PRAKIRAAN CAPAIAN TARGET RENJA OPD TAHUN 2024	CAPAIAN KINERJA DAN KERANGKA PENDANAAN										KELOMPOK SASARAN	PRAKIRAAN MAJU RENCANA TAHUN 2026		PERANGKAT DAERAH PENANGGUNG JAWAB
							TARGET 2025		PAGU INDIKATIF (Rp)			Bertambah/Berkurang (10-12)	LOKASI	SUMBER DANA	PRIORITAS			TARGET	PAGU INDIKATIF (Rp)	
							SEBELUM	SESUDAH	RKPD 2025	APBD 2025	RKPD PERUBAHAN 2025				NASIONAL	DAERAH				
1	2	3	4	5	6	7	8	9	10	11	12	13	14	15	16	17	18	19	20	21
			Jumlah Paket Bahan/Material yang Disediakan				-	4 Paket	0,00	240.000.000,00	240.000.000,00	240.000.000,00	Kab. Sidoarjo, Semua Kecamatan, Semua Kel/Desa	PENDAPATAN ASLI DAERAH (PAD)	Memperkuat reformasi politik, hukum dan birokrasi, serta memperkuat pencegahan dan pemberantasan korupsi, narkoba, judi, dan penyeludupan.	5. Peningkatan tatakelola pemerintahan yang bersih melalui Percepatan transformasi digital dan pelayanan publik berkualitas serta implementasi pembangunan berkelanjutan 5. Peningkatan tatakelola pemerintahan yang bersih melalui Percepatan transformasi digital dan pelayanan publik berkualitas serta implementasi pembangunan berkelanjutan			250.000.000,00	SEKRETARIAT DAERAH
	4.01.01.2.06.0008	Fasilitasi Kunjungan Tamu																		
			Jumlah Laporan Fasilitasi Kunjungan Tamu				-	4 Laporan	0,00	3.965.996.847,00	3.965.996.847,00	3.965.996.847,00	Kab. Sidoarjo, Semua Kecamatan, Semua Kel/Desa	PENDAPATAN ASLI DAERAH (PAD)	Memperkuat reformasi politik, hukum dan birokrasi, serta memperkuat pencegahan dan pemberantasan korupsi, narkoba, judi, dan penyeludupan.	5. Peningkatan tatakelola pemerintahan yang bersih melalui Percepatan transformasi digital dan pelayanan publik berkualitas serta implementasi pembangunan berkelanjutan 5. Peningkatan tatakelola pemerintahan yang bersih melalui Percepatan transformasi digital dan pelayanan publik berkualitas serta implementasi pembangunan berkelanjutan			2.600.000.000,00	SEKRETARIAT DAERAH
	4.01.01.2.06.0009	Penyelenggaraan Rapat Koordinasi dan Konsultasi SKPD																		
			Jumlah Laporan Penyelenggaraan Rapat Koordinasi dan Konsultasi SKPD				-	12 Laporan	0,00	1.752.492.011,00	885.551.946,00	885.551.946,00	Kab. Sidoarjo, Semua Kecamatan, Semua Kel/Desa	PENDAPATAN ASLI DAERAH (PAD)	Memperkuat reformasi politik, hukum dan birokrasi, serta memperkuat pencegahan dan pemberantasan korupsi, narkoba, judi, dan penyeludupan.	5. Peningkatan tatakelola pemerintahan yang bersih melalui Percepatan transformasi digital dan pelayanan publik berkualitas serta implementasi pembangunan berkelanjutan 5. Peningkatan tatakelola pemerintahan yang bersih melalui Percepatan transformasi digital dan pelayanan publik berkualitas serta implementasi pembangunan berkelanjutan			1.900.000.000,00	SEKRETARIAT DAERAH
	4.01.01.2.07	Pengadaan Barang Milik Daerah Penunjang Urusan Pemerintah Daerah	*Jenis BMD yang diadakan*				-	14 jenis	1.279.101.860,00	5.813.832.640,00	5.813.832.640,00	4.534.730.780,00			Memperkuat reformasi politik, hukum dan birokrasi, serta memperkuat pencegahan dan pemberantasan korupsi, narkoba, judi, dan penyeludupan.	5. Peningkatan tatakelola pemerintahan yang bersih melalui Percepatan transformasi digital dan pelayanan publik berkualitas serta implementasi pembangunan berkelanjutan 5. Peningkatan tatakelola pemerintahan yang bersih melalui Percepatan transformasi digital dan pelayanan publik berkualitas serta implementasi pembangunan berkelanjutan	Sekretariat Daerah		3.925.000.000,00	SEKRETARIAT DAERAH
	4.01.01.2.07.0001	Pengadaan Kendaraan Perorangan Dinas atau Kendaraan Dinas Jabatan																		
			Jumlah Unit Kendaraan Perorangan Dinas atau Kendaraan Dinas Jabatan yang Disediakan				-	2 Unit	0,00	4.569.706.000,00	4.569.706.000,00	4.569.706.000,00	Kab. Sidoarjo, Semua Kecamatan, Semua Kel/Desa	PENDAPATAN ASLI DAERAH (PAD)	Memperkuat reformasi politik, hukum dan birokrasi, serta memperkuat pencegahan dan pemberantasan korupsi, narkoba, judi, dan penyeludupan.	5. Peningkatan tatakelola pemerintahan yang bersih melalui Percepatan transformasi digital dan pelayanan publik berkualitas serta implementasi pembangunan berkelanjutan 5. Peningkatan tatakelola pemerintahan yang bersih melalui Percepatan transformasi digital dan pelayanan publik berkualitas serta implementasi pembangunan berkelanjutan			1.000.000.000,00	SEKRETARIAT DAERAH
	4.01.01.2.07.0006	Pengadaan Peralatan dan Mesin Lainnya																		

NO	KODE	URUSAN / BIDANG URUSAN / PROGRAM / KEGIATAN / SUB KEGIATAN	INDIKATOR PROGRAM / KEGIATAN / SUB KEGIATAN	TARGET AKHIR PERIODE RENSTRA OPD	REALISASI CAPAIAN RENJA OPD TAHUN 2023	PRAKIRAAN CAPAIAN TARGET RENJA OPD TAHUN 2024	CAPAIAN KINERJA DAN KERANGKA PENDANAAN										KELOMPOK SASARAN	PRAKIRAAN MAJU RENCANA TAHUN 2026		PERANGKAT DAERAH PENANGGUNG JAWAB
							TARGET 2025		PAGU INDIKATIF (Rp)			Bertambah/Berkurang (10-12)	LOKASI	SUMBER DANA	PRIORITAS			TARGET	PAGU INDIKATIF (Rp)	
							SEBELUM	SESUDAH	RKPD 2025	APBD 2025	RKPD PERUBAHAN 2025				NASIONAL	DAERAH				
1	2	3	4	5	6	7	8	9	10	11	12	13	14	15	16	17	18	19	20	21
			Jumlah Unit Peralatan dan Mesin Lainnya yang Disediakan				-	50 Unit	0,00	1.244.126.640,00	1.244.126.640,00	1.244.126.640,00	Kab. Sidoarjo, Semua Kecamatan, Semua Kel/Desa	PENDAPATAN ASLI DAERAH (PAD)	Memperkuat reformasi politik, hukum dan birokrasi, serta memperkuat pencegahan dan pemberantasan korupsi, narkoba, judi, dan penyeludupan.	5. Peningkatan tatakelola pemerintahan yang bersih melalui Percepatan transformasi digital dan pelayanan publik berkualitas serta implementasi pembangunan berkelanjutan 5. Peningkatan tatakelola pemerintahan yang bersih melalui Percepatan transformasi digital dan pelayanan publik berkualitas serta implementasi pembangunan berkelanjutan			50.000.000,00	SEKRETARIAT DAERAH
	4.01.01.2.08	Penyediaan Jasa Penunjang Urusan Pemerintahan Daerah	*Nilai IPP PD Persentase terpenuhinya jasa penunjang perkantoran*				-	100 % 4,3 nilai	9.541.387.028,00	8.777.480.228,00	8.777.480.228,00	-763.906.800,00			Memperkuat reformasi politik, hukum dan birokrasi, serta memperkuat pencegahan dan pemberantasan korupsi, narkoba, judi, dan penyeludupan.	5. Peningkatan tatakelola pemerintahan yang bersih melalui Percepatan transformasi digital dan pelayanan publik berkualitas serta implementasi pembangunan berkelanjutan 5. Peningkatan tatakelola pemerintahan yang bersih melalui Percepatan transformasi digital dan pelayanan publik berkualitas serta implementasi pembangunan berkelanjutan	Sekretariat Daerah		18.445.500.000,00	SEKRETARIAT DAERAH
	4.01.01.2.08.0001	Penyediaan Jasa Surat Menyurat																		
			Jumlah Laporan Penyediaan Jasa Surat Menyurat				-	4 Laporan	0,00	8.500.000,00	8.500.000,00	8.500.000,00	Kab. Sidoarjo, Semua Kecamatan, Semua Kel/Desa	PENDAPATAN ASLI DAERAH (PAD)	Memperkuat reformasi politik, hukum dan birokrasi, serta memperkuat pencegahan dan pemberantasan korupsi, narkoba, judi, dan penyeludupan.	5. Peningkatan tatakelola pemerintahan yang bersih melalui Percepatan transformasi digital dan pelayanan publik berkualitas serta implementasi pembangunan berkelanjutan 5. Peningkatan tatakelola pemerintahan yang bersih melalui Percepatan transformasi digital dan pelayanan publik berkualitas serta implementasi pembangunan berkelanjutan			6.000.000,00	SEKRETARIAT DAERAH
	4.01.01.2.08.0002	Penyediaan Jasa Komunikasi, Sumber Daya Air dan Listrik																		
			Jumlah Laporan Penyediaan Jasa Komunikasi, Sumber Daya Air dan Listrik yang Disediakan				-	12 Laporan	0,00	2.156.241.428,00	2.156.241.428,00	2.156.241.428,00	Kab. Sidoarjo, Semua Kecamatan, Semua Kel/Desa	PENDAPATAN ASLI DAERAH (PAD)	Memperkuat reformasi politik, hukum dan birokrasi, serta memperkuat pencegahan dan pemberantasan korupsi, narkoba, judi, dan penyeludupan.	5. Peningkatan tatakelola pemerintahan yang bersih melalui Percepatan transformasi digital dan pelayanan publik berkualitas serta implementasi pembangunan berkelanjutan 5. Peningkatan tatakelola pemerintahan yang bersih melalui Percepatan transformasi digital dan pelayanan publik berkualitas serta implementasi pembangunan berkelanjutan			1.900.000.000,00	SEKRETARIAT DAERAH
	4.01.01.2.08.0003	Penyediaan Jasa Peralatan dan Perlengkapan Kantor																		
			Jumlah Laporan Penyediaan Jasa Peralatan dan Perlengkapan Kantor yang Disediakan				-	12 Laporan	0,00	361.100.000,00	361.100.000,00	361.100.000,00	Kab. Sidoarjo, Semua Kecamatan, Semua Kel/Desa	PENDAPATAN ASLI DAERAH (PAD)	Memperkuat reformasi politik, hukum dan birokrasi, serta memperkuat pencegahan dan pemberantasan korupsi, narkoba, judi, dan penyeludupan.	5. Peningkatan tatakelola pemerintahan yang bersih melalui Percepatan transformasi digital dan pelayanan publik berkualitas serta implementasi pembangunan berkelanjutan 5. Peningkatan tatakelola pemerintahan yang bersih melalui Percepatan transformasi digital dan pelayanan publik berkualitas serta implementasi pembangunan berkelanjutan			80.000.000,00	SEKRETARIAT DAERAH
	4.01.01.2.08.0004	Penyediaan Jasa Pelayanan Umum Kantor																		

NO	KODE	URUSAN / BIDANG URUSAN / PROGRAM / KEGIATAN / SUB KEGIATAN	INDIKATOR PROGRAM / KEGIATAN / SUB KEGIATAN	TARGET AKHIR PERIODE RENSTRA OPD	REALISASI CAPAIAN RENJA OPD TAHUN 2023	PRAKIRAAN CAPAIAN TARGET RENJA OPD TAHUN 2024	CAPAIAN KINERJA DAN KERANGKA PENDANAAN										KELOMPOK SASARAN	PRAKIRAAN MAJU RENCANA TAHUN 2026		PERANGKAT DAERAH PENANGGUNG JAWAB
							TARGET 2025		PAGU INDIKATIF (Rp)			Bertambah/Berkurang (10-12)	LOKASI	SUMBER DANA	PRIORITAS			TARGET	PAGU INDIKATIF (Rp)	
							SEBELUM	SESUDAH	RKPD 2025	APBD 2025	RKPD PERUBAHAN 2025				NASIONAL	DAERAH				
1	2	3	4	5	6	7	8	9	10	11	12	13	14	15	16	17	18	19	20	21
			Jumlah Laporan Penyediaan Jasa Pelayanan Umum Kantor yang Disediakan				-	12 Laporan	0,00	6.251.638.800,00	6.251.638.800,00	6.251.638.800,00	Kab. Sidoarjo, Semua Kecamatan, Semua Kel/Desa	PENDAPATAN ASLI DAERAH (PAD)	Memperkuat reformasi politik, hukum dan birokrasi, serta memperkuat pencegahan dan pemberantasan korupsi, narkoba, judi, dan penyeludupan.	5. Peningkatan tatakelola pemerintahan yang bersih melalui Percepatan transformasi digital dan pelayanan publik berkualitas serta implementasi pembangunan berkelanjutan 5. Peningkatan tatakelola pemerintahan yang bersih melalui Percepatan transformasi digital dan pelayanan publik berkualitas serta implementasi pembangunan berkelanjutan			6.300.000.000,00	SEKRETARIAT DAERAH
	4.01.01.2.09	Pemeliharaan Barang Milik Daerah Penunjang Urusan Pemerintahan Daerah	*Jenis barang milik daerah penunjang urusan pemerintahan daerah yang dilakukan pemeliharaan*				-	10 jenis	3.343.000.000,00	8.640.888.366,00	9.140.888.366,00	5.797.888.366,00			Memperkuat reformasi politik, hukum dan birokrasi, serta memperkuat pencegahan dan pemberantasan korupsi, narkoba, judi, dan penyeludupan.	5. Peningkatan tatakelola pemerintahan yang bersih melalui Percepatan transformasi digital dan pelayanan publik berkualitas serta implementasi pembangunan berkelanjutan 5. Peningkatan tatakelola pemerintahan yang bersih melalui Percepatan transformasi digital dan pelayanan publik berkualitas serta implementasi pembangunan berkelanjutan	Sekretariat Daerah		7.258.000.000,00	SEKRETARIAT DAERAH
	4.01.01.2.09.0001	Penyediaan Jasa Pemeliharaan, Biaya Pemeliharaan, dan Pajak Kendaraan Perorangan Dinas atau Kendaraan Dinas Jabatan																		
			Jumlah Kendaraan Perorangan Dinas atau Kendaraan Dinas Jabatan yang Dipelihara dan dibayarkan Pajaknya				-	22 Unit	0,00	449.000.000,00	449.000.000,00	449.000.000,00	Kab. Sidoarjo, Semua Kecamatan, Semua Kel/Desa	PENDAPATAN ASLI DAERAH (PAD)	Memperkuat reformasi politik, hukum dan birokrasi, serta memperkuat pencegahan dan pemberantasan korupsi, narkoba, judi, dan penyeludupan.	5. Peningkatan tatakelola pemerintahan yang bersih melalui Percepatan transformasi digital dan pelayanan publik berkualitas serta implementasi pembangunan berkelanjutan 5. Peningkatan tatakelola pemerintahan yang bersih melalui Percepatan transformasi digital dan pelayanan publik berkualitas serta implementasi pembangunan berkelanjutan			550.000.000,00	SEKRETARIAT DAERAH
	4.01.01.2.09.0002	Penyediaan Jasa Pemeliharaan, Biaya Pemeliharaan, Pajak dan Perizinan Kendaraan Dinas Operasional atau Lapangan																		
			Jumlah Kendaraan Dinas Operasional atau Lapangan yang Dipelihara dan dibayarkan Pajak dan Perizinannya				-	40 Unit	0,00	525.500.000,00	525.500.000,00	525.500.000,00	Kab. Sidoarjo, Semua Kecamatan, Semua Kel/Desa	PENDAPATAN ASLI DAERAH (PAD)	Memperkuat reformasi politik, hukum dan birokrasi, serta memperkuat pencegahan dan pemberantasan korupsi, narkoba, judi, dan penyeludupan.	5. Peningkatan tatakelola pemerintahan yang bersih melalui Percepatan transformasi digital dan pelayanan publik berkualitas serta implementasi pembangunan berkelanjutan 5. Peningkatan tatakelola pemerintahan yang bersih melalui Percepatan transformasi digital dan pelayanan publik berkualitas serta implementasi pembangunan berkelanjutan			500.000.000,00	SEKRETARIAT DAERAH
	4.01.01.2.09.0005	Pemeliharaan Mebel																		
			Jumlah Mebel yang Dipelihara				-	50 Unit	0,00	100.000.000,00	100.000.000,00	100.000.000,00	Kab. Sidoarjo, Semua Kecamatan, Semua Kel/Desa	PENDAPATAN ASLI DAERAH (PAD)	Memperkuat reformasi politik, hukum dan birokrasi, serta memperkuat pencegahan dan pemberantasan korupsi, narkoba, judi, dan penyeludupan.	5. Peningkatan tatakelola pemerintahan yang bersih melalui Percepatan transformasi digital dan pelayanan publik berkualitas serta implementasi pembangunan berkelanjutan 5. Peningkatan tatakelola pemerintahan yang bersih melalui Percepatan transformasi digital dan pelayanan publik berkualitas serta implementasi pembangunan berkelanjutan			120.000.000,00	SEKRETARIAT DAERAH
	4.01.01.2.09.0006	Pemeliharaan Peralatan dan Mesin Lainnya																		

NO	KODE	URUSAN / BIDANG URUSAN / PROGRAM / KEGIATAN / SUB KEGIATAN	INDIKATOR PROGRAM / KEGIATAN / SUB KEGIATAN	TARGET AKHIR PERIODE RENSTRA OPD	REALISASI CAPAIAN RENJA OPD TAHUN 2023	PRAKIRAAN CAPAIAN TARGET RENJA OPD TAHUN 2024	CAPAIAN KINERJA DAN KERANGKA PENDANAAN										KELOMPOK SASARAN	PRAKIRAAN MAJU RENCANA TAHUN 2026		PERANGKAT DAERAH PENANGGUNG JAWAB
							TARGET 2025		PAGU INDIKATIF (Rp)			Bertambah/Berkurang (10-12)	LOKASI	SUMBER DANA	PRIORITAS			TARGET	PAGU INDIKATIF (Rp)	
							SEBELUM	SESUDAH	RKPD 2025	APBD 2025	RKPD PERUBAHAN 2025				NASIONAL	DAERAH				
1	2	3	4	5	6	7	8	9	10	11	12	13	14	15	16	17	18	19	20	21
			Jumlah Peralatan dan Mesin Lainnya yang Dipelihara				-	50 Unit	0,00	891.000.000,00	891.000.000,00	891.000.000,00	Kab. Sidoarjo, Semua Kecamatan, Semua Kel/Desa	PENDAPATAN ASLI DAERAH (PAD)	Memperkuat reformasi politik, hukum dan birokrasi, serta memperkuat pencegahan dan pemberantasan korupsi, narkoba, judi, dan penyeludupan.	5. Peningkatan tatakelola pemerintahan yang bersih melalui Percepatan transformasi digital dan pelayanan publik berkualitas serta implementasi pembangunan berkelanjutan 5. Peningkatan tatakelola pemerintahan yang bersih melalui Percepatan transformasi digital dan pelayanan publik berkualitas serta implementasi pembangunan berkelanjutan			350.000.000,00	SEKRETARIAT DAERAH
	4.01.01.2.09.0008	Pemeliharaan Aset Tak Berwujud																		
			Jumlah Aset Tak Berwujud yang Dipelihara				-	1 Unit	0,00	15.000.000,00	15.000.000,00	15.000.000,00	Kab. Sidoarjo, Semua Kecamatan, Semua Kel/Desa	PENDAPATAN ASLI DAERAH (PAD)	Memperkuat reformasi politik, hukum dan birokrasi, serta memperkuat pencegahan dan pemberantasan korupsi, narkoba, judi, dan penyeludupan.	5. Peningkatan tatakelola pemerintahan yang bersih melalui Percepatan transformasi digital dan pelayanan publik berkualitas serta implementasi pembangunan berkelanjutan 5. Peningkatan tatakelola pemerintahan yang bersih melalui Percepatan transformasi digital dan pelayanan publik berkualitas serta implementasi pembangunan berkelanjutan			18.000.000,00	SEKRETARIAT DAERAH
	4.01.01.2.09.0009	Pemeliharaan/Rehabilitasi Gedung Kantor dan Bangunan Lainnya																		
			Jumlah Gedung Kantor dan Bangunan Lainnya yang Dipelihara/Direhabilitasi				-	4 Unit	0,00	6.660.388.366,00	7.160.388.366,00	7.160.388.366,00	Kab. Sidoarjo, Semua Kecamatan, Semua Kel/Desa	PENDAPATAN ASLI DAERAH (PAD)	Memperkuat reformasi politik, hukum dan birokrasi, serta memperkuat pencegahan dan pemberantasan korupsi, narkoba, judi, dan penyeludupan.	5. Peningkatan tatakelola pemerintahan yang bersih melalui Percepatan transformasi digital dan pelayanan publik berkualitas serta implementasi pembangunan berkelanjutan 5. Peningkatan tatakelola pemerintahan yang bersih melalui Percepatan transformasi digital dan pelayanan publik berkualitas serta implementasi pembangunan berkelanjutan			2.000.000.000,00	SEKRETARIAT DAERAH
	4.01.01.2.12	Fasilitasi Kerumahtanggaan Sekretariat Daerah	*Persentase Kebutuhan Rumah Tangga Pimpinan Daerah yang Dipenuhi*				-	100 %	2.770.000.000,00	2.735.000.000,00	2.735.000.000,00	-35.000.000,00			Memperkuat reformasi politik, hukum dan birokrasi, serta memperkuat pencegahan dan pemberantasan korupsi, narkoba, judi, dan penyeludupan.	5. Peningkatan tatakelola pemerintahan yang bersih melalui Percepatan transformasi digital dan pelayanan publik berkualitas serta implementasi pembangunan berkelanjutan 5. Peningkatan tatakelola pemerintahan yang bersih melalui Percepatan transformasi digital dan pelayanan publik berkualitas serta implementasi pembangunan berkelanjutan	Sekretariat Daerah		5.700.000.000,00	SEKRETARIAT DAERAH
	4.01.01.2.12.0001	Penyediaan Kebutuhan Rumah Tangga Kepala Daerah																		
			Jumlah Paket Kebutuhan Rumah Tangga Kepala Daerah yang Disediakan				-	4 Paket	0,00	1.520.000.000,00	1.520.000.000,00	1.520.000.000,00	Kab. Sidoarjo, Semua Kecamatan, Semua Kel/Desa	PENDAPATAN ASLI DAERAH (PAD)	Memperkuat reformasi politik, hukum dan birokrasi, serta memperkuat pencegahan dan pemberantasan korupsi, narkoba, judi, dan penyeludupan.	5. Peningkatan tatakelola pemerintahan yang bersih melalui Percepatan transformasi digital dan pelayanan publik berkualitas serta implementasi pembangunan berkelanjutan 5. Peningkatan tatakelola pemerintahan yang bersih melalui Percepatan transformasi digital dan pelayanan publik berkualitas serta implementasi pembangunan berkelanjutan			1.600.000.000,00	SEKRETARIAT DAERAH
	4.01.01.2.12.0002	Penyediaan Kebutuhan Rumah Tangga Wakil Kepala Daerah																		

NO	KODE	URUSAN / BIDANG URUSAN / PROGRAM / KEGIATAN / SUB KEGIATAN	INDIKATOR PROGRAM / KEGIATAN / SUB KEGIATAN	TARGET AKHIR PERIODE RENSTRA OPD	REALISASI CAPAIAN RENJA OPD TAHUN 2023	PRAKIRAAN CAPAIAN TARGET RENJA OPD TAHUN 2024	CAPAIAN KINERJA DAN KERANGKA PENDANAAN										KELOMPOK SASARAN	PRAKIRAAN MAJU RENCANA TAHUN 2026		PERANGKAT DAERAH PENANGGUNG JAWAB
							TARGET 2025		PAGU INDIKATIF (Rp)			Bertambah/Berkurang (10-12)	LOKASI	SUMBER DANA	PRIORITAS			TARGET	PAGU INDIKATIF (Rp)	
							SEBELUM	SESUDAH	RKPD 2025	APBD 2025	RKPD PERUBAHAN 2025				NASIONAL	DAERAH				
1	2	3	4	5	6	7	8	9	10	11	12	13	14	15	16	17	18	19	20	21
			Jumlah Paket Kebutuhan Rumah Tangga Wakil Kepala Daerah yang Disediakan				-	4 Paket	0,00	1.215.000.000,00	1.215.000.000,00	1.215.000.000,00	Kab. Sidoarjo, Semua Kecamatan, Semua Kel/Desa	PENDAPATAN ASLI DAERAH (PAD)	Memperkuat reformasi politik, hukum dan birokrasi, serta memperkuat pencegahan dan pemberantasan korupsi, narkoba, judi, dan penyeludupan.	5. Peningkatan tatakelola pemerintahan yang bersih melalui Percepatan transformasi digital dan pelayanan publik berkualitas serta implementasi pembangunan berkelanjutan 5. Peningkatan tatakelola pemerintahan yang bersih melalui Percepatan transformasi digital dan pelayanan publik berkualitas serta implementasi pembangunan berkelanjutan			1.300.000.000,00	SEKRETARIAT DAERAH
		BAGIAN PROTOKOL DAN KOMUNIKASI PIMPINAN							**103.887.500.562,00**	**122.509.022.113,00**	**110.954.595.992,00**	**7.067.095.430,00**							**201.582.375.000,00**	
	4	**UNSUR PENDUKUNG URUSAN PEMERINTAHAN**							**103.887.500.562,00**	**122.509.022.113,00**	**110.954.595.992,00**	**7.067.095.430,00**							**201.582.375.000,00**	
	4.01	**SEKRETARIAT DAERAH**							**103.887.500.562,00**	**122.509.022.113,00**	**110.954.595.992,00**	**7.067.095.430,00**							**201.582.375.000,00**	
1.	**4.01.01**	**PROGRAM PENUNJANG URUSAN PEMERINTAHAN DAERAH KABUPATEN/KOTA**	**Persentase IPP PD dengan kategori pelayanan Sangat Baik (A-) Indeks kualitas kebijakan daerah di bidang Urusan Pemerintahan Daerah Persentase PD dengan Nilai SAKIP A**				**-**	**100 77 80 % nilai %**	**71.261.996.912,00**	**86.534.310.298,00**	**80.033.622.247,00**	**76.702.173.088,00**							**147.964.170.000,00**	
	4.01.01.2.14	Pelaksanaan Protokol dan Komunikasi Pimpinan	*Tingkat kepuasan Pimpinan Daerah terhadap layanan administrasi kegiatan dan keprotokolan*				-	84 nilai	10.027.479.500,00	7.323.152.400,00	6.988.686.750,00	-3.038.792.750,00			Memperkuat reformasi politik, hukum dan birokrasi, serta memperkuat pencegahan dan pemberantasan korupsi, narkoba, judi, dan penyeludupan.	5. Peningkatan tatakelola pemerintahan yang bersih melalui Percepatan transformasi digital dan pelayanan publik berkualitas serta implementasi pembangunan berkelanjutan 5. Peningkatan tatakelola pemerintahan yang bersih melalui Percepatan transformasi digital dan pelayanan publik berkualitas serta implementasi pembangunan berkelanjutan	Sekretariat Daerah		14.070.000.000,00	SEKRETARIAT DAERAH
	4.01.01.2.14.0001	Fasilitasi Keprotokolan																		
			Jumlah Laporan Hasil Fasilitasi Keprotokolan				-	4 Laporan	0,00	4.093.637.400,00	3.859.171.750,00	3.859.171.750,00	Kab. Sidoarjo, Semua Kecamatan, Semua Kel/Desa	PENDAPATAN ASLI DAERAH (PAD)	Memperkuat reformasi politik, hukum dan birokrasi, serta memperkuat pencegahan dan pemberantasan korupsi, narkoba, judi, dan penyeludupan.	5. Peningkatan tatakelola pemerintahan yang bersih melalui Percepatan transformasi digital dan pelayanan publik berkualitas serta implementasi pembangunan berkelanjutan 5. Peningkatan tatakelola pemerintahan yang bersih melalui Percepatan transformasi digital dan pelayanan publik berkualitas serta implementasi pembangunan berkelanjutan			1.900.000.000,00	SEKRETARIAT DAERAH
	4.01.01.2.14.0002	Fasilitasi Komunikasi Pimpinan																		
			Jumlah Laporan Hasil Fasilitasi Komunikasi Pimpinan				-	4 Laporan	0,00	2.620.000.000,00	2.520.000.000,00	2.520.000.000,00	Kab. Sidoarjo, Semua Kecamatan, Semua Kel/Desa	PENDAPATAN ASLI DAERAH (PAD)	Memperkuat reformasi politik, hukum dan birokrasi, serta memperkuat pencegahan dan pemberantasan korupsi, narkoba, judi, dan penyeludupan.	5. Peningkatan tatakelola pemerintahan yang bersih melalui Percepatan transformasi digital dan pelayanan publik berkualitas serta implementasi pembangunan berkelanjutan 5. Peningkatan tatakelola pemerintahan yang bersih melalui Percepatan transformasi digital dan pelayanan publik berkualitas serta implementasi pembangunan berkelanjutan			1.300.000.000,00	SEKRETARIAT DAERAH
	4.01.01.2.14.0003	Pendokumentasian Tugas Pimpinan																		
			Jumlah Laporan Pendokumentasian Tugas Pimpinan				-	4 Laporan	0,00	609.515.000,00	609.515.000,00	609.515.000,00	Kab. Sidoarjo, Semua Kecamatan, Semua Kel/Desa	PENDAPATAN ASLI DAERAH (PAD)	Memperkuat reformasi politik, hukum dan birokrasi, serta memperkuat pencegahan dan pemberantasan korupsi, narkoba, judi, dan penyeludupan.	5. Peningkatan tatakelola pemerintahan yang bersih melalui Percepatan transformasi digital dan pelayanan publik berkualitas serta implementasi pembangunan berkelanjutan 5. Peningkatan tatakelola pemerintahan yang bersih melalui Percepatan transformasi digital dan pelayanan publik berkualitas serta implementasi pembangunan berkelanjutan			800.000.000,00	SEKRETARIAT DAERAH
		BAGIAN PERENCANAAN DAN KEUANGAN							**103.887.500.562,00**	**122.509.022.113,00**	**110.954.595.992,00**	**7.067.095.430,00**							**201.582.375.000,00**	

NO	KODE	URUSAN / BIDANG URUSAN / PROGRAM / KEGIATAN / SUB KEGIATAN	INDIKATOR PROGRAM / KEGIATAN / SUB KEGIATAN	TARGET AKHIR PERIODE RENSTRA OPD	REALISASI CAPAIAN RENJA OPD TAHUN 2023	PRAKIRAAN CAPAIAN TARGET RENJA OPD TAHUN 2024	CAPAIAN KINERJA DAN KERANGKA PENDANAAN										KELOMPOK SASARAN	PRAKIRAAN MAJU RENCANA TAHUN 2026		PERANGKAT DAERAH PENANGGUNG JAWAB
							TARGET 2025		PAGU INDIKATIF (Rp)			Bertambah/Berkurang (10-12)	LOKASI	SUMBER DANA	PRIORITAS			TARGET	PAGU INDIKATIF (Rp)	
							SEBELUM	SESUDAH	RKPD 2025	APBD 2025	RKPD PERUBAHAN 2025				NASIONAL	DAERAH				
1	2	3	4	5	6	7	8	9	10	11	12	13	14	15	16	17	18	19	20	21
	4	**UNSUR PENDUKUNG URUSAN PEMERINTAHAN**							**103.887.500.562,00**	**122.509.022.113,00**	**110.954.595.992,00**	**7.067.095.430,00**							**201.582.375.000,00**	
	4.01	**SEKRETARIAT DAERAH**							**103.887.500.562,00**	**122.509.022.113,00**	**110.954.595.992,00**	**7.067.095.430,00**							**201.582.375.000,00**	
1.	**4.01.01**	**PROGRAM PENUNJANG URUSAN PEMERINTAHAN DAERAH KABUPATEN/KOTA**	**Persentase IPP PD dengan kategori pelayanan Sangat Baik (A-) Indeks kualitas kebijakan daerah di bidang Urusan Pemerintahan Daerah Persentase PD dengan Nilai SAKIP A**				**-**	**100 77 80 % nilai %**	**71.261.996.912,00**	**86.534.310.298,00**	**80.033.622.247,00**	**76.702.173.088,00**							**147.964.170.000,00**	
	4.01.01.2.01	Perencanaan, Penganggaran, dan Evaluasi Kinerja Perangkat Daerah	*Indeks kualitas kebijakan di bidang perencanaan dan keuangan. Jumlah rekomendasi hasil evaluasi kinerja yang ditindaklanjuti Jumlah tahapan perencanaan yang dilaksanakan Nilai Optimalisasi Pajak Daerah - Area Intervensi MCP Nilai Pengelolaan BMD (Area Intervensi MCP) Nilai SAKIP PD Persentase kinerja urusan tercapai di bidang perencanaan dan keuangan-Persentase PD dengan nilai SAKIP A di bidang perencanaan dan keuangan*				-	100 % 1 rekomendasi 5 tahapan 77 nilai 82,5 nilai 87 nilai 95,5 nilai	183.658.517,00	260.999.202,00	147.600.295,00	-36.058.222,00			Memperkuat reformasi politik, hukum dan birokrasi, serta memperkuat pencegahan dan pemberantasan korupsi, narkoba, judi, dan penyeludupan.	5. Peningkatan tatakelola pemerintahan yang bersih melalui Percepatan transformasi digital dan pelayanan publik berkualitas serta implementasi pembangunan berkelanjutan 5. Peningkatan tatakelola pemerintahan yang bersih melalui Percepatan transformasi digital dan pelayanan publik berkualitas serta implementasi pembangunan berkelanjutan	Sekretariat Daerah		312.820.000,00	SEKRETARIAT DAERAH
	4.01.01.2.01.0001	Penyusunan Dokumen Perencanaan Perangkat Daerah																		
			Jumlah Dokumen Perencanaan Perangkat Daerah				-	3 Dokumen	0,00	224.166.702,00	110.767.795,00	110.767.795,00	Kab. Sidoarjo, Semua Kecamatan, Semua Kel/Desa	PENDAPATAN ASLI DAERAH (PAD)	Memperkuat reformasi politik, hukum dan birokrasi, serta memperkuat pencegahan dan pemberantasan korupsi, narkoba, judi, dan penyeludupan.	5. Peningkatan tatakelola pemerintahan yang bersih melalui Percepatan transformasi digital dan pelayanan publik berkualitas serta implementasi pembangunan berkelanjutan 5. Peningkatan tatakelola pemerintahan yang bersih melalui Percepatan transformasi digital dan pelayanan publik berkualitas serta implementasi pembangunan berkelanjutan			50.000.000,00	SEKRETARIAT DAERAH
	4.01.01.2.01.0004	Koordinasi dan Penyusunan DPA-SKPD																		
			Jumlah Dokumen DPA-SKPD dan Laporan Hasil Koordinasi Penyusunan Dokumen DPA-SKPD				-	1 Dokumen	0,00	640.000,00	640.000,00	640.000,00	Kab. Sidoarjo, Semua Kecamatan, Semua Kel/Desa	PENDAPATAN ASLI DAERAH (PAD)	Memperkuat reformasi politik, hukum dan birokrasi, serta memperkuat pencegahan dan pemberantasan korupsi, narkoba, judi, dan penyeludupan.	5. Peningkatan tatakelola pemerintahan yang bersih melalui Percepatan transformasi digital dan pelayanan publik berkualitas serta implementasi pembangunan berkelanjutan 5. Peningkatan tatakelola pemerintahan yang bersih melalui Percepatan transformasi digital dan pelayanan publik berkualitas serta implementasi pembangunan berkelanjutan			660.000,00	SEKRETARIAT DAERAH
	4.01.01.2.01.0005	Koordinasi dan Penyusunan Perubahan DPA- SKPD																		
			Jumlah Dokumen Perubahan DPA-SKPD dan Laporan Hasil Koordinasi Penyusunan Dokumen Perubahan DPA-SKPD				-	1 Dokumen	0,00	610.000,00	610.000,00	610.000,00	Kab. Sidoarjo, Semua Kecamatan, Semua Kel/Desa	PENDAPATAN ASLI DAERAH (PAD)	Memperkuat reformasi politik, hukum dan birokrasi, serta memperkuat pencegahan dan pemberantasan korupsi, narkoba, judi, dan penyeludupan.	5. Peningkatan tatakelola pemerintahan yang bersih melalui Percepatan transformasi digital dan pelayanan publik berkualitas serta implementasi pembangunan berkelanjutan 5. Peningkatan tatakelola pemerintahan yang bersih melalui Percepatan transformasi digital dan pelayanan publik berkualitas serta implementasi pembangunan berkelanjutan			630.000,00	SEKRETARIAT DAERAH
	4.01.01.2.01.0006	Koordinasi dan Penyusunan Laporan Capaian Kinerja dan Ikhtisar Realisasi Kinerja SKPD																		
			Jumlah Laporan Capaian Kinerja dan Ikhtisar Realisasi Kinerja SKPD dan Laporan Hasil Koordinasi Penyusunan Laporan Capaian Kinerja dan Ikhtisar Realisasi Kinerja SKPD				-	1 Laporan	0,00	70.000,00	70.000,00	70.000,00	Kab. Sidoarjo, Semua Kecamatan, Semua Kel/Desa	PENDAPATAN ASLI DAERAH (PAD)	Memperkuat reformasi politik, hukum dan birokrasi, serta memperkuat pencegahan dan pemberantasan korupsi, narkoba, judi, dan penyeludupan.	5. Peningkatan tatakelola pemerintahan yang bersih melalui Percepatan transformasi digital dan pelayanan publik berkualitas serta implementasi pembangunan berkelanjutan 5. Peningkatan tatakelola pemerintahan yang bersih melalui Percepatan transformasi digital dan pelayanan publik berkualitas serta implementasi pembangunan berkelanjutan			80.000,00	SEKRETARIAT DAERAH
	4.01.01.2.01.0008	Penyelenggaraan Walidata Pendukung Statistik Sektoral Daerah																		

NO	KODE	URUSAN / BIDANG URUSAN / PROGRAM / KEGIATAN / SUB KEGIATAN	INDIKATOR PROGRAM / KEGIATAN / SUB KEGIATAN	TARGET AKHIR PERIODE RENSTRA OPD	REALISASI CAPAIAN RENJA OPD TAHUN 2023	PRAKIRAAN CAPAIAN TARGET RENJA OPD TAHUN 2024	CAPAIAN KINERJA DAN KERANGKA PENDANAAN										KELOMPOK SASARAN	PRAKIRAAN MAJU RENCANA TAHUN 2026		PERANGKAT DAERAH PENANGGUNG JAWAB
							TARGET 2025		PAGU INDIKATIF (Rp)			Bertambah/Berkurang (10-12)	LOKASI	SUMBER DANA	PRIORITAS			TARGET	PAGU INDIKATIF (Rp)	
							SEBELUM	SESUDAH	RKPD 2025	APBD 2025	RKPD PERUBAHAN 2025				NASIONAL	DAERAH				
1	2	3	4	5	6	7	8	9	10	11	12	13	14	15	16	17	18	19	20	21
			Jumlah Dokumen Hasil Penyelenggaraan Walidata Pendukung Statistik Sektoral Daerah				-	1 Dokumen	0,00	22.362.500,00	22.362.500,00	22.362.500,00	Kab. Sidoarjo, Semua Kecamatan, Semua Kel/Desa	PENDAPATAN ASLI DAERAH (PAD)	Memperkuat reformasi politik, hukum dan birokrasi, serta memperkuat pencegahan dan pemberantasan korupsi, narkoba, judi, dan penyeludupan.	5. Peningkatan tatakelola pemerintahan yang bersih melalui Percepatan transformasi digital dan pelayanan publik berkualitas serta implementasi pembangunan berkelanjutan 5. Peningkatan tatakelola pemerintahan yang bersih melalui Percepatan transformasi digital dan pelayanan publik berkualitas serta implementasi pembangunan berkelanjutan			55.000.000,00	SEKRETARIAT DAERAH
	4.01.01.2.01.0009	Pelaksanaan Pengumpulan Data Statistik Sektoral Daerah																		
			Jumlah Data Statistik Sektoral Daerah yang Telah Dikumpulkan dan Diperiksa Lingkup Perangkat Daerah				-	1 Data	0,00	13.150.000,00	13.150.000,00	13.150.000,00	Kab. Sidoarjo, Semua Kecamatan, Semua Kel/Desa	PENDAPATAN ASLI DAERAH (PAD)	Memperkuat reformasi politik, hukum dan birokrasi, serta memperkuat pencegahan dan pemberantasan korupsi, narkoba, judi, dan penyeludupan.	5. Peningkatan tatakelola pemerintahan yang bersih melalui Percepatan transformasi digital dan pelayanan publik berkualitas serta implementasi pembangunan berkelanjutan 5. Peningkatan tatakelola pemerintahan yang bersih melalui Percepatan transformasi digital dan pelayanan publik berkualitas serta implementasi pembangunan berkelanjutan			16.000.000,00	SEKRETARIAT DAERAH
	4.01.01.2.02	Administrasi Keuangan Perangkat Daerah	*Persentase realisasi anggaran PD*				-	90 %	29.285.079.985,00	37.322.473.894,00	31.854.182.799,00	2.569.102.814,00			Memperkuat reformasi politik, hukum dan birokrasi, serta memperkuat pencegahan dan pemberantasan korupsi, narkoba, judi, dan penyeludupan.	5. Peningkatan tatakelola pemerintahan yang bersih melalui Percepatan transformasi digital dan pelayanan publik berkualitas serta implementasi pembangunan berkelanjutan 5. Peningkatan tatakelola pemerintahan yang bersih melalui Percepatan transformasi digital dan pelayanan publik berkualitas serta implementasi pembangunan berkelanjutan	Sekretariat Daerah		70.193.900.000,00	SEKRETARIAT DAERAH
	4.01.01.2.02.0001	Penyediaan Gaji dan Tunjangan ASN																		
			Jumlah Orang yang Menerima Gaji dan Tunjangan ASN				-	0 Orang/bulan	0,00	0,00	0,00	0,00	Kab. Sidoarjo, Semua Kecamatan, Semua Kel/Desa	PENDAPATAN ASLI DAERAH (PAD) DANA ALOKASI UMUM (DAU)	Memperkuat reformasi politik, hukum dan birokrasi, serta memperkuat pencegahan dan pemberantasan korupsi, narkoba, judi, dan penyeludupan.	5. Peningkatan tatakelola pemerintahan yang bersih melalui Percepatan transformasi digital dan pelayanan publik berkualitas serta implementasi pembangunan berkelanjutan 5. Peningkatan tatakelola pemerintahan yang bersih melalui Percepatan transformasi digital dan pelayanan publik berkualitas serta implementasi pembangunan berkelanjutan			37.000.000.000,00	SEKRETARIAT DAERAH
	4.01.01.2.02.0003	Pelaksanaan Penatausahaan dan Pengujian/Verifikasi Keuangan SKPD																		
			Jumlah Dokumen Penatausahaan dan Pengujian/Verifikasi Keuangan SKPD				-	12 Dokumen	0,00	769.780.000,00	769.780.000,00	769.780.000,00	Kab. Sidoarjo, Semua Kecamatan, Semua Kel/Desa	PENDAPATAN ASLI DAERAH (PAD)	Memperkuat reformasi politik, hukum dan birokrasi, serta memperkuat pencegahan dan pemberantasan korupsi, narkoba, judi, dan penyeludupan.	5. Peningkatan tatakelola pemerintahan yang bersih melalui Percepatan transformasi digital dan pelayanan publik berkualitas serta implementasi pembangunan berkelanjutan 5. Peningkatan tatakelola pemerintahan yang bersih melalui Percepatan transformasi digital dan pelayanan publik berkualitas serta implementasi pembangunan berkelanjutan			760.000.000,00	SEKRETARIAT DAERAH
	4.01.01.2.02.0007	Koordinasi dan Penyusunan Laporan Keuangan Bulanan/ Triwulanan/ Semesteran SKPD																		

NO	KODE	URUSAN / BIDANG URUSAN / PROGRAM / KEGIATAN / SUB KEGIATAN	INDIKATOR PROGRAM / KEGIATAN / SUB KEGIATAN	TARGET AKHIR PERIODE RENSTRA OPD	REALISASI CAPAIAN RENJA OPD TAHUN 2023	PRAKIRAAN CAPAIAN TARGET RENJA OPD TAHUN 2024	CAPAIAN KINERJA DAN KERANGKA PENDANAAN										KELOMPOK SASARAN	PRAKIRAAN MAJU RENCANA TAHUN 2026		PERANGKAT DAERAH PENANGGUNG JAWAB
							TARGET 2025		PAGU INDIKATIF (Rp)			Bertambah/Berkurang (10-12)	LOKASI	SUMBER DANA	PRIORITAS			TARGET	PAGU INDIKATIF (Rp)	
							SEBELUM	SESUDAH	RKPD 2025	APBD 2025	RKPD PERUBAHAN 2025				NASIONAL	DAERAH				
1	2	3	4	5	6	7	8	9	10	11	12	13	14	15	16	17	18	19	20	21
			Jumlah Laporan Keuangan Bulanan/ Triwulanan/ Semesteran SKPD dan Laporan Koordinasi Penyusunan Laporan Keuangan Bulanan/Triwulanan/Semesteran SKPD				-	17 Laporan	0,00	5.980.000,00	1.840.000,00	1.840.000,00	Kab. Sidoarjo, Semua Kecamatan, Semua Kel/Desa	PENDAPATAN ASLI DAERAH (PAD)	Memperkuat reformasi politik, hukum dan birokrasi, serta memperkuat pencegahan dan pemberantasan korupsi, narkoba, judi, dan penyeludupan.	5. Peningkatan tatakelola pemerintahan yang bersih melalui Percepatan transformasi digital dan pelayanan publik berkualitas serta implementasi pembangunan berkelanjutan 5. Peningkatan tatakelola pemerintahan yang bersih melalui Percepatan transformasi digital dan pelayanan publik berkualitas serta implementasi pembangunan berkelanjutan			1.900.000,00	SEKRETARIAT DAERAH
	4.01.01.2.11	Administrasi Keuangan dan Operasional Kepala Daerah dan Wakil Kepala Daerah	*Tersedianya Administrasi Keuangan dan Operasional Kepala Daerah dan Wakil Kepala Daerah*				-	12 bulan	3.462.343.401,00	5.462.100.672,00	5.462.100.672,00	1.999.757.271,00			Memperkuat reformasi politik, hukum dan birokrasi, serta memperkuat pencegahan dan pemberantasan korupsi, narkoba, judi, dan penyeludupan.	5. Peningkatan tatakelola pemerintahan yang bersih melalui Percepatan transformasi digital dan pelayanan publik berkualitas serta implementasi pembangunan berkelanjutan 5. Peningkatan tatakelola pemerintahan yang bersih melalui Percepatan transformasi digital dan pelayanan publik berkualitas serta implementasi pembangunan berkelanjutan	Sekretariat Daerah		8.025.000.000,00	SEKRETARIAT DAERAH
	4.01.01.2.11.0001	Penyediaan Gaji dan Tunjangan Kepala Daerah dan Wakil Kepala Daerah																		
			Jumlah Orang yang Menerima Gaji dan Tunjangan Kepala Daerah dan Wakil Kepala Daerah				-	0 Orang/Bulan	0,00	0,00	0,00	0,00	Kab. Sidoarjo, Semua Kecamatan, Semua Kel/Desa	PENDAPATAN ASLI DAERAH (PAD)	Memperkuat reformasi politik, hukum dan birokrasi, serta memperkuat pencegahan dan pemberantasan korupsi, narkoba, judi, dan penyeludupan.	5. Peningkatan tatakelola pemerintahan yang bersih melalui Percepatan transformasi digital dan pelayanan publik berkualitas serta implementasi pembangunan berkelanjutan 5. Peningkatan tatakelola pemerintahan yang bersih melalui Percepatan transformasi digital dan pelayanan publik berkualitas serta implementasi pembangunan berkelanjutan			240.000.000,00	SEKRETARIAT DAERAH
	4.01.01.2.11.0002	Penyediaan Pakaian Dinas dan Atribut Kelengkapan Kepala Daerah dan Wakil Kepala Daerah																		
			Jumlah Paket Pakaian Dinas dan Atribut Kelengkapan Kepala Daerah dan Wakil Kepala Daerah yang Disediakan				-	4 Paket	0,00	250.000.000,00	250.000.000,00	250.000.000,00	Kab. Sidoarjo, Semua Kecamatan, Semua Kel/Desa	PENDAPATAN ASLI DAERAH (PAD)	Memperkuat reformasi politik, hukum dan birokrasi, serta memperkuat pencegahan dan pemberantasan korupsi, narkoba, judi, dan penyeludupan.	5. Peningkatan tatakelola pemerintahan yang bersih melalui Percepatan transformasi digital dan pelayanan publik berkualitas serta implementasi pembangunan berkelanjutan 5. Peningkatan tatakelola pemerintahan yang bersih melalui Percepatan transformasi digital dan pelayanan publik berkualitas serta implementasi pembangunan berkelanjutan			230.000.000,00	SEKRETARIAT DAERAH
	4.01.01.2.11.0003	Pelaksanaan Medical Check Up Kepala Daerah dan Wakil Kepala Daerah																		
			Jumlah Orang yang Mengikuti Medical Check Up Kepala Daerah dan Wakil Kepala Daerah				-	2 Orang	0,00	40.000.000,00	40.000.000,00	40.000.000,00	Kab. Sidoarjo, Semua Kecamatan, Semua Kel/Desa	PENDAPATAN ASLI DAERAH (PAD)	Memperkuat reformasi politik, hukum dan birokrasi, serta memperkuat pencegahan dan pemberantasan korupsi, narkoba, judi, dan penyeludupan.	5. Peningkatan tatakelola pemerintahan yang bersih melalui Percepatan transformasi digital dan pelayanan publik berkualitas serta implementasi pembangunan berkelanjutan 5. Peningkatan tatakelola pemerintahan yang bersih melalui Percepatan transformasi digital dan pelayanan publik berkualitas serta implementasi pembangunan berkelanjutan			50.000.000,00	SEKRETARIAT DAERAH
	4.01.01.2.11.0004	Penyediaan Dana Penunjang Operasional Kepala Daerah dan Wakil Kepala Daerah																		

NO	KODE	URUSAN / BIDANG URUSAN / PROGRAM / KEGIATAN / SUB KEGIATAN	INDIKATOR PROGRAM / KEGIATAN / SUB KEGIATAN	TARGET AKHIR PERIODE RENSTRA OPD	REALISASI CAPAIAN RENJA OPD TAHUN 2023	PRAKIRAAN CAPAIAN TARGET RENJA OPD TAHUN 2024	CAPAIAN KINERJA DAN KERANGKA PENDANAAN										KELOMPOK SASARAN	PRAKIRAAN MAJU RENCANA TAHUN 2026		PERANGKAT DAERAH PENANGGUNG JAWAB
							TARGET 2025		PAGU INDIKATIF (Rp)			Bertambah/Berkurang (10-12)	LOKASI	SUMBER DANA	PRIORITAS			TARGET	PAGU INDIKATIF (Rp)	
							SEBELUM	SESUDAH	RKPD 2025	APBD 2025	RKPD PERUBAHAN 2025				NASIONAL	DAERAH				
1	2	3	4	5	6	7	8	9	10	11	12	13	14	15	16	17	18	19	20	21
			Jumlah Orang yang Menerima Dana Penunjang Operasional Kepala Daerah dan Wakil Kepala Daerah				-	2 Orang/Bulan	0,00	3.979.660.791,00	3.979.660.791,00	3.979.660.791,00	Kab. Sidoarjo, Semua Kecamatan, Semua Kel/Desa	PENDAPATAN ASLI DAERAH (PAD)	Memperkuat reformasi politik, hukum dan birokrasi, serta memperkuat pencegahan dan pemberantasan korupsi, narkoba, judi, dan penyeludupan.	5. Peningkatan tatakelola pemerintahan yang bersih melalui Percepatan transformasi digital dan pelayanan publik berkualitas serta implementasi pembangunan berkelanjutan 5. Peningkatan tatakelola pemerintahan yang bersih melalui Percepatan transformasi digital dan pelayanan publik berkualitas serta implementasi pembangunan berkelanjutan			3.990.000.000,00	SEKRETARIAT DAERAH
		SEKRETARIAT DPRD							**80.581.967.924,00**	**123.169.417.312,00**	**98.437.245.508,00**	**17.855.277.584,00**							**4.000.000,00**	
	4	**UNSUR PENDUKUNG URUSAN PEMERINTAHAN**							**80.581.967.924,00**	**123.169.417.312,00**	**98.437.245.508,00**	**17.855.277.584,00**							**4.000.000,00**	
	4.02	**SEKRETARIAT DPRD**							**80.581.967.924,00**	**123.169.417.312,00**	**98.437.245.508,00**	**17.855.277.584,00**							**4.000.000,00**	
1.	**4.02.01**	**PROGRAM PENUNJANG URUSAN PEMERINTAHAN DAERAH KABUPATEN/KOTA**	**Tingkat kepuasan aparatur perangkat daerah terhadap pelayanan kesekretariatan**				**87 persen**	**88 persen**	**58.687.479.565,00**	**61.134.005.848,00**	**62.592.245.792,00**	**-58.687.479.565,00**							**0,00**	
	4.02.01.2.01	Perencanaan, Penganggaran, dan Evaluasi Kinerja Perangkat Daerah	*Jumlah dokumen laporan evaluasi kinerja PD yang disusun sesuai ketentuan Jumlah Dokumen perencanaan dan penganggaran yang di susun sesuai ketentuan*				5 dokumen 7 dokumen	5 dokumen 7 dokumen	125.612.275,00	199.612.275,00	198.412.275,00	72.800.000,00			-	- -	ASN		0,00	SEKRETARIAT DPRD
	4.02.01.2.01.0001	Penyusunan Dokumen Perencanaan Perangkat Daerah																		
			Jumlah Dokumen Perencanaan Perangkat Daerah				5 Dokumen	5 Dokumen	52.002.500,00	72.002.500,00	72.002.500,00	20.000.000,00	Kab. Sidoarjo, Sidoarjo, Semua Kel/Desa	PENDAPATAN ASLI DAERAH (PAD)	-	- -			0,00	SEKRETARIAT DPRD
	4.02.01.2.01.0002	Koordinasi dan Penyusunan Dokumen RKA-SKPD																		
			Jumlah Dokumen RKA-SKPD dan Laporan Hasil Koordinasi Penyusunan Dokumen RKA-SKPD				1 Dokumen	0 Dokumen	600.000,00	600.000,00	0,00	-600.000,00	Kab. Sidoarjo, Semua Kecamatan, Semua Kel/Desa	PENDAPATAN ASLI DAERAH (PAD)	-	- -			0,00	SEKRETARIAT DPRD
	4.02.01.2.01.0003	Koordinasi dan Penyusunan Dokumen Perubahan RKA-SKPD																		
			Jumlah Dokumen Perubahan RKA-SKPD dan Laporan Hasil Koordinasi Penyusunan Dokumen Perubahan RKA-SKPD				1 Dokumen	0 Dokumen	600.000,00	600.000,00	0,00	-600.000,00	Kab. Sidoarjo, Semua Kecamatan, Semua Kel/Desa	PENDAPATAN ASLI DAERAH (PAD)	-	- -			0,00	SEKRETARIAT DPRD
	4.02.01.2.01.0004	Koordinasi dan Penyusunan DPA-SKPD																		
			Jumlah Dokumen DPA-SKPD dan Laporan Hasil Koordinasi Penyusunan Dokumen DPA-SKPD				1 Dokumen	1 Dokumen	3.705.000,00	3.705.000,00	3.705.000,00	0,00	Kab. Sidoarjo, Semua Kecamatan, Semua Kel/Desa	PENDAPATAN ASLI DAERAH (PAD)	-	- -			0,00	SEKRETARIAT DPRD
	4.02.01.2.01.0005	Koordinasi dan Penyusunan Perubahan DPA- SKPD																		
			Jumlah Dokumen Perubahan DPA-SKPD dan Laporan Hasil Koordinasi Penyusunan Dokumen Perubahan DPA-SKPD				1 Dokumen	2 Dokumen	3.705.000,00	3.705.000,00	3.705.000,00	0,00	Kab. Sidoarjo, Semua Kecamatan, Semua Kel/Desa	PENDAPATAN ASLI DAERAH (PAD)	-	- -			0,00	SEKRETARIAT DPRD
	4.02.01.2.01.0006	Koordinasi dan Penyusunan Laporan Capaian Kinerja dan Ikhtisar Realisasi Kinerja SKPD																		
			Jumlah Laporan Capaian Kinerja dan Ikhtisar Realisasi Kinerja SKPD dan Laporan Hasil Koordinasi Penyusunan Laporan Capaian Kinerja dan Ikhtisar Realisasi Kinerja SKPD				3 Laporan	0 Laporan	0,00	0,00	0,00	0,00	Kab. Sidoarjo, Semua Kecamatan, Semua Kel/Desa	PENDAPATAN ASLI DAERAH (PAD)	-	- -			0,00	SEKRETARIAT DPRD
	4.02.01.2.01.0007	Evaluasi Kinerja Perangkat Daerah																		
			Jumlah Laporan Evaluasi Kinerja Perangkat Daerah				4 Laporan	0 Laporan	0,00	0,00	0,00	0,00	Kab. Sidoarjo, Semua Kecamatan, Semua Kel/Desa	PENDAPATAN ASLI DAERAH (PAD)	-	- -			0,00	SEKRETARIAT DPRD
	4.02.01.2.01.0008	Penyelenggaraan Walidata Pendukung Statistik Sektoral Daerah																		
			Jumlah Dokumen Hasil Penyelenggaraan Walidata Pendukung Statistik Sektoral Daerah				1 Dokumen	1 Dokumen	50.000.000,00	83.500.000,00	83.500.000,00	33.500.000,00	Kab. Sidoarjo, Semua Kecamatan, Semua Kel/Desa	PENDAPATAN ASLI DAERAH (PAD)	-	5. Peningkatan tatakelola pemerintahan yang bersih melalui Percepatan transformasi digital dan pelayanan publik berkualitas serta implementasi pembangunan berkelanjutan 5. Peningkatan tatakelola pemerintahan yang bersih melalui Percepatan transformasi digital dan pelayanan publik berkualitas serta implementasi pembangunan berkelanjutan			0,00	SEKRETARIAT DPRD
	4.02.01.2.01.0009	Pelaksanaan Pengumpulan Data Statistik Sektoral Daerah																		

NO	KODE	URUSAN / BIDANG URUSAN / PROGRAM / KEGIATAN / SUB KEGIATAN	INDIKATOR PROGRAM / KEGIATAN / SUB KEGIATAN	TARGET AKHIR PERIODE RENSTRA OPD	REALISASI CAPAIAN RENJA OPD TAHUN 2023	PRAKIRAAN CAPAIAN TARGET RENJA OPD TAHUN 2024	CAPAIAN KINERJA DAN KERANGKA PENDANAAN										KELOMPOK SASARAN	PRAKIRAAN MAJU RENCANA TAHUN 2026		PERANGKAT DAERAH PENANGGUNG JAWAB
							TARGET 2025		PAGU INDIKATIF (Rp)			Bertambah/Berkurang (10-12)	LOKASI	SUMBER DANA	PRIORITAS			TARGET	PAGU INDIKATIF (Rp)	
							SEBELUM	SESUDAH	RKPD 2025	APBD 2025	RKPD PERUBAHAN 2025				NASIONAL	DAERAH				
1	2	3	4	5	6	7	8	9	10	11	12	13	14	15	16	17	18	19	20	21
			Jumlah Data Statistik Sektoral Daerah yang Telah Dikumpulkan dan Diperiksa Lingkup Perangkat Daerah				1 Data	1 Data	14.999.775,00	35.499.775,00	35.499.775,00	20.500.000,00	Kab. Sidoarjo, Semua Kecamatan, Semua Kel/Desa	PENDAPATAN ASLI DAERAH (PAD)	-	5. Peningkatan tatakelola pemerintahan yang bersih melalui Percepatan transformasi digital dan pelayanan publik berkualitas serta implementasi pembangunan berkelanjutan 5. Peningkatan tatakelola pemerintahan yang bersih melalui Percepatan transformasi digital dan pelayanan publik berkualitas serta implementasi pembangunan berkelanjutan			0,00	SEKRETARIAT DPRD
	4.02.01.2.02	Administrasi Keuangan Perangkat Daerah	*Prosentase realisasi anggaran perangkat daerah*				80 %	80 %	7.733.387.339,00	9.722.848.175,00	10.235.261.068,00	2.501.873.729,00			-	- -	ASN		0,00	SEKRETARIAT DPRD
	4.02.01.2.02.0001	Penyediaan Gaji dan Tunjangan ASN																		
			Jumlah Orang yang Menerima Gaji dan Tunjangan ASN				54 Orang/bulan	54 Orang/bulan	7.725.840.955,00	9.715.301.791,00	10.229.950.184,00	2.504.109.229,00	Kab. Sidoarjo, Semua Kecamatan, Semua Kel/Desa	PENDAPATAN ASLI DAERAH (PAD) DANA ALOKASI UMUM (DAU)	-	- -			0,00	SEKRETARIAT DPRD
	4.02.01.2.02.0003	Pelaksanaan Penatausahaan dan Pengujian/Verifikasi Keuangan SKPD																		
			Jumlah Dokumen Penatausahaan dan Pengujian/Verifikasi Keuangan SKPD				0 Dokumen	0 Dokumen	0,00	0,00	0,00	0,00	Kab. Sidoarjo, Semua Kecamatan, Semua Kel/Desa	PENDAPATAN ASLI DAERAH (PAD)	-	- -			0,00	SEKRETARIAT DPRD
	4.02.01.2.02.0005	Koordinasi dan Penyusunan Laporan Keuangan Akhir Tahun SKPD																		
			Jumlah Laporan Keuangan Akhir Tahun SKPD dan Laporan Hasil Koordinasi Penyusunan Laporan Keuangan Akhir Tahun SKPD				1 Laporan	1 Laporan	3.837.500,00	3.837.500,00	3.837.500,00	0,00	Kab. Sidoarjo, Semua Kecamatan, Semua Kel/Desa	PENDAPATAN ASLI DAERAH (PAD)	-	- -			0,00	SEKRETARIAT DPRD
	4.02.01.2.02.0007	Koordinasi dan Penyusunan Laporan Keuangan Bulanan/ Triwulanan/ Semesteran SKPD																		
			Jumlah Laporan Keuangan Bulanan/ Triwulanan/ Semesteran SKPD dan Laporan Koordinasi Penyusunan Laporan Keuangan Bulanan/Triwulanan/Semesteran SKPD				12 Laporan	12 Laporan	3.708.884,00	3.708.884,00	1.473.384,00	-2.235.500,00	Kab. Sidoarjo, Semua Kecamatan, Semua Kel/Desa	PENDAPATAN ASLI DAERAH (PAD)	-	- -			0,00	SEKRETARIAT DPRD
	4.02.01.2.03	Administrasi Barang Milik Daerah pada Perangkat Daerah	*Prosentase BMD SKPD yang telah terregistrasi* *Prosentase BMD SKPD yang telah tersertifikasi*				80 %	80 %	307.000.000,00	307.000.000,00	307.000.000,00	0,00			-	- -	ASN dan Anggota DPRD		0,00	SEKRETARIAT DPRD
	4.02.01.2.03.0002	Pengamanan Barang Milik Daerah SKPD																		
			Jumlah Dokumen Pengamanan Barang Milik Daerah SKPD				2 Dokumen	2 Dokumen	307.000.000,00	307.000.000,00	307.000.000,00	0,00	Kab. Sidoarjo, Semua Kecamatan, Semua Kel/Desa	PENDAPATAN ASLI DAERAH (PAD)	-	- -			0,00	SEKRETARIAT DPRD
	4.02.01.2.05	Administrasi Kepegawaian Perangkat Daerah	*Prosentase ASN yang disiplin* *Prosentase ASN yang mengikuti pelatihan yang bersertifikat*				80 %	80 %	0,00	0,00	0,00	0,00			-	- -	ASN dan Anggota DPRD		0,00	SEKRETARIAT DPRD
	4.02.01.2.05.0001	Peningkatan Sarana dan Prasarana Disiplin Pegawai																		
			Jumlah Unit Peningkatan Sarana dan Prasarana Disiplin Pegawai				0 Unit	0 Unit	0,00	0,00	0,00	0,00	Kab. Sidoarjo, Semua Kecamatan, Semua Kel/Desa	PENDAPATAN ASLI DAERAH (PAD)	-	- -			0,00	SEKRETARIAT DPRD
	4.02.01.2.05.0005	Monitoring, Evaluasi, dan Penilaian Kinerja Pegawai																		
			Jumlah Dokumen Monitoring, Evaluasi, dan Penilaian Kinerja Pegawai				0 Dokumen	0 Dokumen	0,00	0,00	0,00	0,00	Kab. Sidoarjo, Semua Kecamatan, Semua Kel/Desa	PENDAPATAN ASLI DAERAH (PAD)	-	- -			0,00	SEKRETARIAT DPRD
	4.02.01.2.05.0011	Bimbingan Teknis Implementasi Peraturan Perundang-Undangan																		
			Jumlah Orang yang Mengikuti Bimbingan Teknis Implementasi Peraturan Perundang-Undangan				0 Orang	0 Orang	0,00	0,00	0,00	0,00	Kab. Sidoarjo, Semua Kecamatan, Semua Kel/Desa	PENDAPATAN ASLI DAERAH (PAD)	-	- -			0,00	SEKRETARIAT DPRD
	4.02.01.2.06	Administrasi Umum Perangkat Daerah	*Nilai Survey Kepuasan Masyarakat (SKM)*				86.5 Baik	86.5 Baik	2.401.339.389,00	2.575.955.128,00	2.637.375.220,00	236.035.831,00			-	- -	ASN dan Anggota DPRD		0,00	SEKRETARIAT DPRD
	4.02.01.2.06.0001	Penyediaan Komponen Instalasi Listrik/Penerangan Bangunan Kantor																		
			Jumlah Paket Komponen Instalasi Listrik/Penerangan Bangunan Kantor yang Disediakan				4 Paket	4 Paket	20.544.565,00	20.544.565,00	20.544.565,00	0,00	Kab. Sidoarjo, Semua Kecamatan, Semua Kel/Desa	PENDAPATAN ASLI DAERAH (PAD)	-	- -			0,00	SEKRETARIAT DPRD
	4.02.01.2.06.0002	Penyediaan Peralatan dan Perlengkapan Kantor																		
			Jumlah Paket Peralatan dan Perlengkapan Kantor yang Disediakan				4 Paket	4 Paket	183.930.655,00	208.731.399,00	227.901.099,00	43.970.444,00	Kab. Sidoarjo, Semua Kecamatan, Semua Kel/Desa	PENDAPATAN ASLI DAERAH (PAD)	-	- -			0,00	SEKRETARIAT DPRD
	4.02.01.2.06.0003	Penyediaan Peralatan Rumah Tangga																		
			Jumlah Paket Peralatan Rumah Tangga yang Disediakan				1 Paket	1 Paket	209.235.564,00	30.410.559,00	269.668.551,00	60.432.987,00	Kab. Sidoarjo, Semua Kecamatan, Semua Kel/Desa	PENDAPATAN ASLI DAERAH (PAD)	-	- -			0,00	SEKRETARIAT DPRD
	4.02.01.2.06.0004	Penyediaan Bahan Logistik Kantor																		
			Jumlah Paket Bahan Logistik Kantor yang Disediakan				4 Paket	4 Paket	620.169.005,00	620.169.005,00	620.169.005,00	0,00	Kab. Sidoarjo, Semua Kecamatan, Semua Kel/Desa	PENDAPATAN ASLI DAERAH (PAD)	-	- -			0,00	SEKRETARIAT DPRD
	4.02.01.2.06.0005	Penyediaan Barang Cetakan dan Penggandaan																		

NO	KODE	URUSAN / BIDANG URUSAN / PROGRAM / KEGIATAN / SUB KEGIATAN	INDIKATOR PROGRAM / KEGIATAN / SUB KEGIATAN	TARGET AKHIR PERIODE RENSTRA OPD	REALISASI CAPAIAN RENJA OPD TAHUN 2023	PRAKIRAAN CAPAIAN TARGET RENJA OPD TAHUN 2024	CAPAIAN KINERJA DAN KERANGKA PENDANAAN										KELOMPOK SASARAN	PRAKIRAAN MAJU RENCANA TAHUN 2026		PERANGKAT DAERAH PENANGGUNG JAWAB
							TARGET 2025		PAGU INDIKATIF (Rp)			Bertambah/Berkurang (10-12)	LOKASI	SUMBER DANA	PRIORITAS			TARGET	PAGU INDIKATIF (Rp)	
							SEBELUM	SESUDAH	RKPD 2025	APBD 2025	RKPD PERUBAHAN 2025				NASIONAL	DAERAH				
1	2	3	4	5	6	7	8	9	10	11	12	13	14	15	16	17	18	19	20	21
			Jumlah Paket Barang Cetakan dan Penggandaan yang Disediakan				4 Paket	4 Paket	72.600.000,00	90.100.000,00	90.100.000,00	17.500.000,00	Kab. Sidoarjo, Semua Kecamatan, Semua Kel/Desa	PENDAPATAN ASLI DAERAH (PAD)	-	- -			0,00	SEKRETARIAT DPRD
	4.02.01.2.06.0007	Penyediaan Bahan/Material																		
			Jumlah Paket Bahan/Material yang Disediakan				4 Paket	4 Paket	137.259.600,00	179.259.600,00	179.259.600,00	42.000.000,00	Kab. Sidoarjo, Semua Kecamatan, Semua Kel/Desa	PENDAPATAN ASLI DAERAH (PAD)	-	- -			0,00	SEKRETARIAT DPRD
	4.02.01.2.06.0008	Fasilitasi Kunjungan Tamu																		
			Jumlah Laporan Fasilitasi Kunjungan Tamu				12 Laporan	12 Laporan	700.000.000,00	700.000.000,00	700.000.000,00	0,00	Kab. Sidoarjo, Semua Kecamatan, Semua Kel/Desa	PENDAPATAN ASLI DAERAH (PAD)	-	- -			0,00	SEKRETARIAT DPRD
	4.02.01.2.06.0009	Penyelenggaraan Rapat Koordinasi dan Konsultasi SKPD																		
			Jumlah Laporan Penyelenggaraan Rapat Koordinasi dan Konsultasi SKPD				12 Laporan	12 Laporan	457.600.000,00	726.740.000,00	529.732.400,00	72.132.400,00	Kab. Sidoarjo, Semua Kecamatan, Semua Kel/Desa	PENDAPATAN ASLI DAERAH (PAD)	-	- -			0,00	SEKRETARIAT DPRD
	4.02.01.2.06.0010	Penatausahaan Arsip Dinamis pada SKPD																		
			Jumlah Dokumen Penatausahaan Arsip Dinamis pada SKPD				0 Dokumen	0 Dokumen	0,00	0,00	0,00	0,00	Kab. Sidoarjo, Semua Kecamatan, Semua Kel/Desa	PENDAPATAN ASLI DAERAH (PAD)	-	- -			0,00	SEKRETARIAT DPRD
	4.02.01.2.06.0011	Dukungan Pelaksanaan Sistem Pemerintahan Berbasis Elektronik pada SKPD																		
			Jumlah Dokumen Dukungan Pelaksanaan Sistem Pemerintahan Berbasis Elektronik pada SKPD				0 Dokumen	0 Dokumen	0,00	0,00	0,00	0,00	Kab. Sidoarjo, Semua Kecamatan, Semua Kel/Desa	PENDAPATAN ASLI DAERAH (PAD)	-	- -			0,00	SEKRETARIAT DPRD
	4.02.01.2.07	Pengadaan Barang Milik Daerah Penunjang Urusan Pemerintah Daerah	*Jumlah BMD yang diadakan*				5 jenis	5 jenis	2.782.657.350,00	411.453.468,00	839.962.627,00	-1.942.694.723,00			-	- -	ASN dan Anggota DPRD		0,00	SEKRETARIAT DPRD
	4.02.01.2.07.0001	Pengadaan Kendaraan Perorangan Dinas atau Kendaraan Dinas Jabatan																		
			Jumlah Unit Kendaraan Perorangan Dinas atau Kendaraan Dinas Jabatan yang Disediakan				0 Unit	0 Unit	2.426.460.000,00	0,00	0,00	-2.426.460.000,00	Kab. Sidoarjo, Semua Kecamatan, Semua Kel/Desa	PENDAPATAN ASLI DAERAH (PAD)	-	- -			0,00	SEKRETARIAT DPRD
	4.02.01.2.07.0002	Pengadaan Kendaraan Dinas Operasional atau Lapangan																		
			Jumlah Unit Kendaraan Dinas Operasional atau Lapangan yang Disediakan				0 Unit	0 Unit	0,00	0,00	0,00	0,00	Kab. Sidoarjo, Semua Kecamatan, Semua Kel/Desa	PENDAPATAN ASLI DAERAH (PAD)	-	- -			0,00	SEKRETARIAT DPRD
	4.02.01.2.07.0004	Pengadaan Alat Angkutan Darat Tak Bermotor																		
			Jumlah Unit Alat Angkutan Darat Tak Bermotor yang Disediakan				0 Unit	0 Unit	0,00	0,00	0,00	0,00	Kab. Sidoarjo, Semua Kecamatan, Semua Kel/Desa	PENDAPATAN ASLI DAERAH (PAD)	-	- -			0,00	SEKRETARIAT DPRD
	4.02.01.2.07.0005	Pengadaan Mebel																		
			Jumlah Paket Mebel yang Disediakan				0 Unit	18 Unit	70.810.800,00	71.420.508,00	101.033.643,00	30.222.843,00	Kab. Sidoarjo, Semua Kecamatan, Semua Kel/Desa	PENDAPATAN ASLI DAERAH (PAD)	-	- -			0,00	SEKRETARIAT DPRD
	4.02.01.2.07.0006	Pengadaan Peralatan dan Mesin Lainnya																		
			Jumlah Unit Peralatan dan Mesin Lainnya yang Disediakan				1 Unit	52 Unit	285.386.550,00	340.032.960,00	738.928.984,00	453.542.434,00	Kab. Sidoarjo, Semua Kecamatan, Semua Kel/Desa	PENDAPATAN ASLI DAERAH (PAD)	-	- -			0,00	SEKRETARIAT DPRD
	4.02.01.2.07.0010	Pengadaan Sarana dan Prasarana Gedung Kantor atau Bangunan Lainnya																		
			Jumlah Unit Sarana dan Prasarana Gedung Kantor atau Bangunan Lainnya yang Disediakan				0 Unit	0 Unit	0,00	0,00	0,00	0,00	Kab. Sidoarjo, Semua Kecamatan, Semua Kel/Desa	PENDAPATAN ASLI DAERAH (PAD)	-	- -			0,00	SEKRETARIAT DPRD
	4.02.01.2.07.0011	Pengadaan Sarana dan Prasarana Pendukung Gedung Kantor atau Bangunan Lainnya																		
			Jumlah Unit Sarana dan Prasarana Pendukung Gedung Kantor atau Bangunan Lainnya yang Disediakan				0 Unit	0 Unit	0,00	0,00	0,00	0,00	Kab. Sidoarjo, Semua Kecamatan, Semua Kel/Desa	PENDAPATAN ASLI DAERAH (PAD)	-	- -			0,00	SEKRETARIAT DPRD
	4.02.01.2.08	Penyediaan Jasa Penunjang Urusan Pemerintahan Daerah	*Prosentase terpenuhinya jasa penunjang administrasi perkantoran*				90 %	90 %	6.171.595.294,00	4.791.435.990,00	4.942.233.790,00	-1.229.361.504,00			-	- -	ASN dan Anggota DPRD		0,00	SEKRETARIAT DPRD
	4.02.01.2.08.0001	Penyediaan Jasa Surat Menyurat																		
			Jumlah Laporan Penyediaan Jasa Surat Menyurat				2 Laporan	2 Laporan	12.000.000,00	12.000.000,00	12.000.000,00	0,00	Kab. Sidoarjo, Semua Kecamatan, Semua Kel/Desa	PENDAPATAN ASLI DAERAH (PAD)	-	- -			0,00	SEKRETARIAT DPRD
	4.02.01.2.08.0002	Penyediaan Jasa Komunikasi, Sumber Daya Air dan Listrik																		
			Jumlah Laporan Penyediaan Jasa Komunikasi, Sumber Daya Air dan Listrik yang Disediakan				12 Laporan	12 Laporan	718.762.668,00	973.802.264,00	973.802.264,00	255.039.596,00	Kab. Sidoarjo, Semua Kecamatan, Semua Kel/Desa	PENDAPATAN ASLI DAERAH (PAD)	-	- -			0,00	SEKRETARIAT DPRD
	4.02.01.2.08.0003	Penyediaan Jasa Peralatan dan Perlengkapan Kantor																		
			Jumlah Laporan Penyediaan Jasa Peralatan dan Perlengkapan Kantor yang Disediakan				0 Laporan	0 Laporan	0,00	0,00	0,00	0,00	Kab. Sidoarjo, Semua Kecamatan, Semua Kel/Desa	PENDAPATAN ASLI DAERAH (PAD)	-	- -			0,00	SEKRETARIAT DPRD
	4.02.01.2.08.0004	Penyediaan Jasa Pelayanan Umum Kantor																		
			Jumlah Laporan Penyediaan Jasa Pelayanan Umum Kantor yang Disediakan				4 Laporan	4 Laporan	5.440.832.626,00	3.805.633.726,00	3.956.431.526,00	-1.484.401.100,00	Kab. Sidoarjo, Semua Kecamatan, Semua Kel/Desa	PENDAPATAN ASLI DAERAH (PAD)	-	- -			0,00	SEKRETARIAT DPRD
	4.02.01.2.09	Pemeliharaan Barang Milik Daerah Penunjang Urusan Pemerintahan Daerah	*Prosentase barang milik daerah penunjang urusan pemerintahan daerah yang layak fungsi*				80 %	80 %	3.645.000.000,00	3.755.000.000,00	3.733.000.000,00	88.000.000,00			-	- -	ASN dan Anggota DPRD		0,00	SEKRETARIAT DPRD
	4.02.01.2.09.0001	Penyediaan Jasa Pemeliharaan, Biaya Pemeliharaan, dan Pajak Kendaraan Perorangan Dinas atau Kendaraan Dinas Jabatan																		

NO	KODE	URUSAN / BIDANG URUSAN / PROGRAM / KEGIATAN / SUB KEGIATAN	INDIKATOR PROGRAM / KEGIATAN / SUB KEGIATAN	TARGET AKHIR PERIODE RENSTRA OPD	REALISASI CAPAIAN RENJA OPD TAHUN 2023	PRAKIRAAN CAPAIAN TARGET RENJA OPD TAHUN 2024	CAPAIAN KINERJA DAN KERANGKA PENDANAAN										KELOMPOK SASARAN	PRAKIRAAN MAJU RENCANA TAHUN 2026		PERANGKAT DAERAH PENANGGUNG JAWAB
							TARGET 2025		PAGU INDIKATIF (Rp)			Bertambah/Berkurang (10-12)	LOKASI	SUMBER DANA	PRIORITAS			TARGET	PAGU INDIKATIF (Rp)	
							SEBELUM	SESUDAH	RKPD 2025	APBD 2025	RKPD PERUBAHAN 2025				NASIONAL	DAERAH				
1	2	3	4	5	6	7	8	9	10	11	12	13	14	15	16	17	18	19	20	21
			Jumlah Kendaraan Perorangan Dinas atau Kendaraan Dinas Jabatan yang Dipelihara dan dibayarkan Pajaknya				10 Unit	10 Unit	494.000.000,00	494.000.000,00	277.000.000,00	-217.000.000,00	Kab. Sidoarjo, Semua Kecamatan, Semua Kel/Desa	PENDAPATAN ASLI DAERAH (PAD)	-	- -			0,00	SEKRETARIAT DPRD
	4.02.01.2.09.0002	Penyediaan Jasa Pemeliharaan, Biaya Pemeliharaan, Pajak dan Perizinan Kendaraan Dinas Operasional atau Lapangan																		
			Jumlah Kendaraan Dinas Operasional atau Lapangan yang Dipelihara dan dibayarkan Pajak dan Perizinannya				10 Unit	10 Unit	500.000.000,00	500.000.000,00	200.000.000,00	-300.000.000,00	Kab. Sidoarjo, Semua Kecamatan, Semua Kel/Desa	PENDAPATAN ASLI DAERAH (PAD)	-	- -			0,00	SEKRETARIAT DPRD
	4.02.01.2.09.0005	Pemeliharaan Mebel																		
			Jumlah Mebel yang Dipelihara				3 Unit	3 Unit	10.000.000,00	10.000.000,00	50.000.000,00	40.000.000,00	Kab. Sidoarjo, Semua Kecamatan, Semua Kel/Desa	PENDAPATAN ASLI DAERAH (PAD)	-	- -			0,00	SEKRETARIAT DPRD
	4.02.01.2.09.0006	Pemeliharaan Peralatan dan Mesin Lainnya																		
			Jumlah Peralatan dan Mesin Lainnya yang Dipelihara				12 Unit	12 Unit	574.000.000,00	634.000.000,00	789.000.000,00	215.000.000,00	Kab. Sidoarjo, Semua Kecamatan, Semua Kel/Desa	PENDAPATAN ASLI DAERAH (PAD)	-	- -			0,00	SEKRETARIAT DPRD
	4.02.01.2.09.0007	Pemeliharaan Aset Tetap Lainnya																		
			Jumlah Aset Tetap Lainnya yang Dipelihara				0 Unit	0 Unit	0,00	0,00	0,00	0,00	Kab. Sidoarjo, Semua Kecamatan, Semua Kel/Desa	PENDAPATAN ASLI DAERAH (PAD)	-	- -			0,00	SEKRETARIAT DPRD
	4.02.01.2.09.0008	Pemeliharaan Aset Tak Berwujud																		
			Jumlah Aset Tak Berwujud yang Dipelihara				0 Unit	0 Unit	50.000.000,00	50.000.000,00	50.000.000,00	0,00	Kab. Sidoarjo, Semua Kecamatan, Semua Kel/Desa	PENDAPATAN ASLI DAERAH (PAD)	-	- -			0,00	SEKRETARIAT DPRD
	4.02.01.2.09.0009	Pemeliharaan/Rehabilitasi Gedung Kantor dan Bangunan Lainnya																		
			Jumlah Gedung Kantor dan Bangunan Lainnya yang Dipelihara/Direhabilitasi				2 Unit	2 Unit	2.017.000.000,00	2.067.000.000,00	2.367.000.000,00	350.000.000,00	Kab. Sidoarjo, Semua Kecamatan, Semua Kel/Desa	PENDAPATAN ASLI DAERAH (PAD)	-	- -			0,00	SEKRETARIAT DPRD
	4.02.01.2.09.0010	Pemeliharaan/Rehabilitasi Sarana dan Prasarana Gedung Kantor atau Bangunan Lainnya																		
			Jumlah Sarana dan Prasarana Gedung Kantor atau Bangunan Lainnya yang Dipelihara/Direhabilitasi				0 Unit	0 Unit	0,00	0,00	0,00	0,00	Kab. Sidoarjo, Semua Kecamatan, Semua Kel/Desa	PENDAPATAN ASLI DAERAH (PAD)	-	- -			0,00	SEKRETARIAT DPRD
	4.02.01.2.15	Layanan Keuangan dan Kesejahteraan DPRD	*Capaian realisasi administrasi keuangan anggota DPRD*				92.31 %	92.31 %	32.169.202.106,00	35.517.265.000,00	35.357.265.000,00	3.188.062.894,00			-	- -	Anggota DPRD		0,00	SEKRETARIAT DPRD
	4.02.01.2.15.0001	Penyelenggaraan Administrasi Keuangan DPRD																		
			Jumlah Anggota DPRD yang Menerima Hak Keuangan DPRD				50 Orang/Bulan	50 Orang/Bulan	31.246.437.106,00	34.494.500.000,00	34.494.500.000,00	3.248.062.894,00	Kab. Sidoarjo, Semua Kecamatan, Semua Kel/Desa	PENDAPATAN ASLI DAERAH (PAD)	-	- -			0,00	SEKRETARIAT DPRD
	4.02.01.2.15.0002	Penyediaan Pakaian Dinas dan Atribut DPRD																		
			Jumlah Paket Pakaian Dinas dan Atribut DPRD yang Disediakan				5 Paket	5 Paket	722.765.000,00	722.765.000,00	562.765.000,00	-160.000.000,00	Kab. Sidoarjo, Semua Kecamatan, Semua Kel/Desa	PENDAPATAN ASLI DAERAH (PAD)	-	- -			0,00	SEKRETARIAT DPRD
	4.02.01.2.15.0003	Pelaksanaan Medical Check Up DPRD																		
			Jumlah Orang yang Mengikuti Medical Check Up DPRD				50 Orang	50 Orang	200.000.000,00	300.000.000,00	300.000.000,00	100.000.000,00	Kab. Sidoarjo, Semua Kecamatan, Semua Kel/Desa	PENDAPATAN ASLI DAERAH (PAD)	-	- -			0,00	SEKRETARIAT DPRD
	4.02.01.2.16	Layanan Administrasi DPRD	*Survey kepuasan anggota DPRD terhadap pelayanan administrasi keuangan*				86.30 Baik	86.30 Baik	3.351.685.812,00	3.853.435.812,00	4.341.735.812,00	990.050.000,00			-	- -	Anggota DPRD		0,00	SEKRETARIAT DPRD
	4.02.01.2.16.0001	Penyelenggaraan Administrasi Keanggotaan DPRD																		
			Jumlah Dokumen Hasil Penyelenggaraan Administrasi Keanggotaan DPRD				0 Dokumen	0 Dokumen	0,00	0,00	0,00	0,00	Kab. Sidoarjo, Semua Kecamatan, Semua Kel/Desa	PENDAPATAN ASLI DAERAH (PAD)	-	- -			0,00	SEKRETARIAT DPRD
	4.02.01.2.16.0002	Fasilitasi Fraksi DPRD																		
			Jumlah Laporan Hasil Fasilitasi Fraksi DPRD				12 Laporan	12 Laporan	13.285.812,00	13.285.812,00	13.285.812,00	0,00	Kab. Sidoarjo, Semua Kecamatan, Semua Kel/Desa	PENDAPATAN ASLI DAERAH (PAD)	-	- -			0,00	SEKRETARIAT DPRD
	4.02.01.2.16.0003	Fasilitasi Rapat Koordinasi dan Konsultasi DPRD																		
			Jumlah Laporan Hasil Fasilitasi Rapat Koordinasi dan Konsultasi DPRD				12 Laporan	12 Laporan	1.140.000.000,00	1.140.000.000,00	1.628.300.000,00	488.300.000,00	Kab. Sidoarjo, Semua Kecamatan, Semua Kel/Desa	PENDAPATAN ASLI DAERAH (PAD)	-	- -			0,00	SEKRETARIAT DPRD
	4.02.01.2.16.0004	Penyediaan Kebutuhan Rumah Tangga DPRD																		
			Jumlah Paket Kebutuhan Rumah Tangga DPRD yang Disediakan				12 Paket	12 Paket	2.198.400.000,00	2.700.150.000,00	2.700.150.000,00	501.750.000,00	Kab. Sidoarjo, Semua Kecamatan, Semua Kel/Desa	PENDAPATAN ASLI DAERAH (PAD)	-	- -			0,00	SEKRETARIAT DPRD
2.	**4.02.02**	**PROGRAM DUKUNGAN PELAKSANAAN TUGAS DAN FUNGSI DPRD**	**Persentase dukungan terhadap pelaksanaan tugas dan fungsi DPRD yang difasilitasi**				**100 persen**	**100 persen**	**21.894.488.359,00**	**62.035.411.464,00**	**35.844.999.716,00**	**-21.890.488.359,00**							**4.000.000,00**	

NO	KODE	URUSAN / BIDANG URUSAN / PROGRAM / KEGIATAN / SUB KEGIATAN	INDIKATOR PROGRAM / KEGIATAN / SUB KEGIATAN	TARGET AKHIR PERIODE RENSTRA OPD	REALISASI CAPAIAN RENJA OPD TAHUN 2023	PRAKIRAAN CAPAIAN TARGET RENJA OPD TAHUN 2024	CAPAIAN KINERJA DAN KERANGKA PENDANAAN										KELOMPOK SASARAN	PRAKIRAAN MAJU RENCANA TAHUN 2026		PERANGKAT DAERAH PENANGGUNG JAWAB
							TARGET 2025		PAGU INDIKATIF (Rp)			Bertambah/Berkurang (10-12)	LOKASI	SUMBER DANA	PRIORITAS			TARGET	PAGU INDIKATIF (Rp)	
							SEBELUM	SESUDAH	RKPD 2025	APBD 2025	RKPD PERUBAHAN 2025				NASIONAL	DAERAH				
1	2	3	4	5	6	7	8	9	10	11	12	13	14	15	16	17	18	19	20	21
	4.02.02.2.01	Pembentukan Peraturan Daerah dan Peraturan DPRD	*Prosentase pembentukan, pembahasan dan penetapan Perda dan Produk hukum DPRD yang difasilitasi*				100 %	100 %	664.100.000,00	664.100.000,00	480.000.000,00	-184.100.000,00			Memperkuat reformasi politik, hukum dan birokrasi, serta memperkuat pencegahan dan pemberantasan korupsi, narkoba, judi, dan penyeludupan.	5. Peningkatan tatakelola pemerintahan yang bersih melalui Percepatan transformasi digital dan pelayanan publik berkualitas serta implementasi pembangunan berkelanjutan 5. Peningkatan tatakelola pemerintahan yang bersih melalui Percepatan transformasi digital dan pelayanan publik berkualitas serta implementasi pembangunan berkelanjutan	Anggota DPRD dan masyarakat		4.000.000,00	SEKRETARIAT DPRD
	4.02.02.2.01.0001	Penyusunan dan Pembahasan Program Pembentukan Peraturan Daerah																		
			Jumlah Dokumen Hasil Penyusunan dan Pembahasan Program Pembentukan Peraturan Daerah				14 Dokumen	0 Dokumen	4.000.000,00	4.000.000,00	0,00	-4.000.000,00	Kab. Sidoarjo, Semua Kecamatan, Semua Kel/Desa	PENDAPATAN ASLI DAERAH (PAD)	Memperkuat reformasi politik, hukum dan birokrasi, serta memperkuat pencegahan dan pemberantasan korupsi, narkoba, judi, dan penyeludupan.	5. Peningkatan tatakelola pemerintahan yang bersih melalui Percepatan transformasi digital dan pelayanan publik berkualitas serta implementasi pembangunan berkelanjutan 5. Peningkatan tatakelola pemerintahan yang bersih melalui Percepatan transformasi digital dan pelayanan publik berkualitas serta implementasi pembangunan berkelanjutan			4.000.000,00	SEKRETARIAT DPRD
	4.02.02.2.01.0002	Pembahasan Rancangan Peraturan Daerah																		
			Jumlah Dokumen Hasil Pembahasan Rancangan Peraturan Daerah				14 Dokumen	14 Dokumen	333.000.000,00	333.000.000,00	300.000.000,00	-33.000.000,00	Kab. Sidoarjo, Semua Kecamatan, Semua Kel/Desa	PENDAPATAN ASLI DAERAH (PAD)	Memperkuat reformasi politik, hukum dan birokrasi, serta memperkuat pencegahan dan pemberantasan korupsi, narkoba, judi, dan penyeludupan.	- -			0,00	SEKRETARIAT DPRD
	4.02.02.2.01.0003	Penyelenggaraan Kajian Perundang-Undangan																		
			Jumlah Dokumen Kajian Perundang-Undangan				5 Dokumen	0 Dokumen	6.000.000,00	6.000.000,00	0,00	-6.000.000,00	Kab. Sidoarjo, Semua Kecamatan, Semua Kel/Desa	PENDAPATAN ASLI DAERAH (PAD)	Memperkuat reformasi politik, hukum dan birokrasi, serta memperkuat pencegahan dan pemberantasan korupsi, narkoba, judi, dan penyeludupan.	- -			0,00	SEKRETARIAT DPRD
	4.02.02.2.01.0004	Fasilitasi Penyusunan Penjelasan/Keterangan Naskah Akademik																		
			Jumlah Dokumen Hasil Penyusunan Penjelasan atau Keterangan dan/atau Naskah Akademik yang Difasilitasi				5 Dokumen	3 Dokumen	302.400.000,00	302.400.000,00	180.000.000,00	-122.400.000,00	Kab. Sidoarjo, Semua Kecamatan, Semua Kel/Desa	PENDAPATAN ASLI DAERAH (PAD)	Memperkuat reformasi politik, hukum dan birokrasi, serta memperkuat pencegahan dan pemberantasan korupsi, narkoba, judi, dan penyeludupan.	- -			0,00	SEKRETARIAT DPRD
	4.02.02.2.01.0005	Penyusunan Tata Tertib DPRD																		
			Jumlah Dokumen Tata Tertib DPRD yang Disusun				5 Dokumen	0 Dokumen	18.700.000,00	18.700.000,00	0,00	-18.700.000,00	Kab. Sidoarjo, Semua Kecamatan, Semua Kel/Desa	PENDAPATAN ASLI DAERAH (PAD)	Memperkuat reformasi politik, hukum dan birokrasi, serta memperkuat pencegahan dan pemberantasan korupsi, narkoba, judi, dan penyeludupan.	- -			0,00	SEKRETARIAT DPRD
	4.02.02.2.02	Pembahasan Kebijakan Anggaran	*Prosentase pembahasan kebijakan anggaran yang difasilitasi*				100 %	100 %	3.400.000.000,00	3.400.000.000,00	1.681.500.000,00	-1.718.500.000,00			-	- -	ASN, Anggota DPRD dan masyarakat		0,00	SEKRETARIAT DPRD
	4.02.02.2.02.0001	Pembahasan KUA dan PPAS																		
			Jumlah Dokumen Hasil Pembahasan KUA dan PPAS				1 Dokumen	1 Dokumen	900.000.000,00	900.000.000,00	400.000.000,00	-500.000.000,00	Kab. Sidoarjo, Semua Kecamatan, Semua Kel/Desa	PENDAPATAN ASLI DAERAH (PAD)	-	- -			0,00	SEKRETARIAT DPRD
	4.02.02.2.02.0002	Pembahasan Perubahan KUA dan Perubahan PPAS																		
			Jumlah Dokumen Hasil Pembahasan Perubahan KUA dan Perubahan PPAS				1 Dokumen	1 Dokumen	500.000.000,00	500.000.000,00	250.000.000,00	-250.000.000,00	Kab. Sidoarjo, Semua Kecamatan, Semua Kel/Desa	PENDAPATAN ASLI DAERAH (PAD)	-	- -			0,00	SEKRETARIAT DPRD
	4.02.02.2.02.0003	Pembahasan APBD																		
			Jumlah Dokumen Hasil Pembahasan APBD				1 Dokumen	1 Dokumen	500.000.000,00	500.000.000,00	400.000.000,00	-100.000.000,00	Kab. Sidoarjo, Semua Kecamatan, Semua Kel/Desa	PENDAPATAN ASLI DAERAH (PAD)	-	- -			0,00	SEKRETARIAT DPRD
	4.02.02.2.02.0004	Pembahasan APBD Perubahan																		
			Jumlah Dokumen Hasil Pembahasan APBD Perubahan				1 Dokumen	1 Dokumen	500.000.000,00	500.000.000,00	250.000.000,00	-250.000.000,00	Kab. Sidoarjo, Semua Kecamatan, Semua Kel/Desa	PENDAPATAN ASLI DAERAH (PAD)	-	- -			0,00	SEKRETARIAT DPRD
	4.02.02.2.02.0005	Pembahasan Laporan Semester																		
			Jumlah Dokumen Hasil Pembahasan Laporan Realisasi Pelaksanaan APBD Per Semester				1 Dokumen	0 Dokumen	500.000.000,00	500.000.000,00	0,00	-500.000.000,00	Kab. Sidoarjo, Semua Kecamatan, Semua Kel/Desa	PENDAPATAN ASLI DAERAH (PAD)	-	- -			0,00	SEKRETARIAT DPRD

NO	KODE	URUSAN / BIDANG URUSAN / PROGRAM / KEGIATAN / SUB KEGIATAN	INDIKATOR PROGRAM / KEGIATAN / SUB KEGIATAN	TARGET AKHIR PERIODE RENSTRA OPD	REALISASI CAPAIAN RENJA OPD TAHUN 2023	PRAKIRAAN CAPAIAN TARGET RENJA OPD TAHUN 2024	CAPAIAN KINERJA DAN KERANGKA PENDANAAN										KELOMPOK SASARAN	PRAKIRAAN MAJU RENCANA TAHUN 2026		PERANGKAT DAERAH PENANGGUNG JAWAB
							TARGET 2025		PAGU INDIKATIF (Rp)			Bertambah/Berkurang (10-12)	LOKASI	SUMBER DANA	PRIORITAS			TARGET	PAGU INDIKATIF (Rp)	
							SEBELUM	SESUDAH	RKPD 2025	APBD 2025	RKPD PERUBAHAN 2025				NASIONAL	DAERAH				
1	2	3	4	5	6	7	8	9	10	11	12	13	14	15	16	17	18	19	20	21
	4.02.02.2.02.0006	Pembahasan Pertanggungjawaban APBD																		
			Jumlah Dokumen Hasil Pembahasan Pertanggungjawaban APBD				1 Dokumen	1 Dokumen	500.000.000,00	500.000.000,00	381.500.000,00	-118.500.000,00	Kab. Sidoarjo, Semua Kecamatan, Semua Kel/Desa	PENDAPATAN ASLI DAERAH (PAD)	-	- -			0,00	SEKRETARIAT DPRD
	4.02.02.2.03	Pengawasan Penyelenggaraan Pemerintahan	*Prosentase Pengawasan Penyelenggaraan Pemerintah yang difasilitasi*				100 %	100 %	456.000.000,00	456.000.000,00	236.000.000,00	-220.000.000,00			-	- -	ASN, Anggota DPRD dan masyarakat		0,00	SEKRETARIAT DPRD
	4.02.02.2.03.0001	Pengawasan Urusan Pemerintahan Bidang Pemerintahan dan Hukum																		
			Jumlah Laporan Hasil Pengawasan Urusan Pemerintahan Bidang Pemerintahan dan Hukum				4 Laporan	4 Laporan	1.200.000,00	1.200.000,00	1.200.000,00	0,00	Kab. Sidoarjo, Semua Kecamatan, Semua Kel/Desa	PENDAPATAN ASLI DAERAH (PAD)	-	- -			0,00	SEKRETARIAT DPRD
	4.02.02.2.03.0002	Pengawasan Urusan Pemerintahan Bidang Infrastruktur																		
			Jumlah Laporan Hasil Pengawasan Urusan Pemerintahan Bidang Infrastruktur				4 Laporan	4 Laporan	1.200.000,00	1.200.000,00	1.200.000,00	0,00	Kab. Sidoarjo, Semua Kecamatan, Semua Kel/Desa	PENDAPATAN ASLI DAERAH (PAD)	-	- -			0,00	SEKRETARIAT DPRD
	4.02.02.2.03.0003	Pengawasan Urusan Pemerintahan Bidang Kesejahteraan Rakyat																		
			Jumlah Laporan Pengawasan Urusan Pemerintahan Bidang Kesejahteraan Rakyat				4 Laporan	4 Laporan	1.200.000,00	1.200.000,00	1.200.000,00	0,00	Kab. Sidoarjo, Semua Kecamatan, Semua Kel/Desa	PENDAPATAN ASLI DAERAH (PAD)	-	- -			0,00	SEKRETARIAT DPRD
	4.02.02.2.03.0004	Pengawasan Urusan Pemerintahan Bidang Perekonomian																		
			Jumlah Laporan Hasil Pengawasan Urusan Pemerintahan Bidang Perekonomian				4 Laporan	4 Laporan	1.200.000,00	1.200.000,00	1.200.000,00	0,00	Kab. Sidoarjo, Semua Kecamatan, Semua Kel/Desa	PENDAPATAN ASLI DAERAH (PAD)	-	- -			0,00	SEKRETARIAT DPRD
	4.02.02.2.03.0005	Pengawasan Urusan Pemerintahan Bidang Sumber Daya Alam																		
			Jumlah Laporan Hasil Pengawasan Urusan Pemerintahan Bidang Sumber Daya Alam				4 Laporan	0 Laporan	0,00	0,00	0,00	0,00	Kab. Sidoarjo, Semua Kecamatan, Semua Kel/Desa	PENDAPATAN ASLI DAERAH (PAD)	-	- -			0,00	SEKRETARIAT DPRD
	4.02.02.2.03.0006	Pengawasan Tindak Lanjut Hasil Pemeriksaan Laporan Keuangan oleh Badan Pemeriksa Keuangan																		
			Jumlah Dokumen Hasil Pengawasan Tindak Lanjut Hasil Pemeriksaan Laporan Keuangan oleh Badan Pemeriksa Keuangan				1 Dokumen	1 Dokumen	1.200.000,00	1.200.000,00	1.200.000,00	0,00	Kab. Sidoarjo, Semua Kecamatan, Semua Kel/Desa	PENDAPATAN ASLI DAERAH (PAD)	-	- -			0,00	SEKRETARIAT DPRD
	4.02.02.2.03.0007	Pengawasan Penggunaan Anggaran																		
			Jumlah Dokumen Hasil Pengawasan Penggunaan Anggaran				0 Dokumen	0 Dokumen	0,00	0,00	0,00	0,00	Kab. Sidoarjo, Semua Kecamatan, Semua Kel/Desa	PENDAPATAN ASLI DAERAH (PAD)	-	- -			0,00	SEKRETARIAT DPRD
	4.02.02.2.03.0008	Pembahasan Laporan Keterangan Pertanggungjawaban Kepala Daerah																		
			Jumlah Rekomendasi Hasil Pembahasan Laporan Keterangan Pertanggungjawaban Kepala Daerah				1 Dokumen	1 Dokumen	450.000.000,00	450.000.000,00	230.000.000,00	-220.000.000,00	Kab. Sidoarjo, Semua Kecamatan, Semua Kel/Desa	PENDAPATAN ASLI DAERAH (PAD)	-	- -			0,00	SEKRETARIAT DPRD
	4.02.02.2.04	Peningkatan Kapasitas DPRD	*Jumlah kebutuhan Peningkatan*				6 jenis	6 jenis	7.146.134.000,00	7.216.530.000,00	5.566.320.000,00	-1.579.814.000,00			-	- -	Anggota DPRD dan masyarakat		0,00	SEKRETARIAT DPRD
	4.02.02.2.04.0001	Orientasi DPRD																		
			Jumlah Dokumen Hasil Penyelenggaraan Orientasi DPRD				0 Dokumen	0 Dokumen	0,00	0,00	0,00	0,00	Kab. Sidoarjo, Semua Kecamatan, Semua Kel/Desa	PENDAPATAN ASLI DAERAH (PAD)	-	- -			0,00	SEKRETARIAT DPRD
	4.02.02.2.04.0002	Pendalaman Tugas DPRD																		
			Jumlah Dokumen Hasil Pendalaman Tugas DPRD				6 Dokumen	6 Dokumen	3.800.000.000,00	3.800.000.000,00	2.850.000.000,00	-950.000.000,00	Kab. Sidoarjo, Semua Kecamatan, Semua Kel/Desa	PENDAPATAN ASLI DAERAH (PAD)	-	- -			0,00	SEKRETARIAT DPRD
	4.02.02.2.04.0004	Penyediaan Kelompok Pakar dan Tim Ahli																		
			Jumlah Orang dalam Kelompok Pakar dan Tim Ahli				3 Orang	3 Orang	186.664.000,00	257.600.000,00	257.600.000,00	70.936.000,00	Kab. Sidoarjo, Semua Kecamatan, Semua Kel/Desa	PENDAPATAN ASLI DAERAH (PAD)	-	- -			0,00	SEKRETARIAT DPRD
	4.02.02.2.04.0005	Penyediaan Tenaga Ahli Fraksi																		
			Jumlah Tenaga Ahli Fraksi				7 Orang	7 Orang	294.000.000,00	294.000.000,00	294.000.000,00	0,00	Kab. Sidoarjo, Semua Kecamatan, Semua Kel/Desa	PENDAPATAN ASLI DAERAH (PAD)	-	- -			0,00	SEKRETARIAT DPRD
	4.02.02.2.04.0006	Penyelenggaraan Hubungan Masyarakat																		
			Jumlah Dokumen Hasil Penyelenggaraan Hubungan Masyarakat				30 Dokumen	30 Dokumen	2.276.870.000,00	2.286.370.000,00	2.121.220.000,00	-155.650.000,00	Kab. Sidoarjo, Semua Kecamatan, Semua Kel/Desa	PENDAPATAN ASLI DAERAH (PAD)	-	- -			0,00	SEKRETARIAT DPRD
	4.02.02.2.04.0007	Penyusunan Program Kerja DPRD																		
			Jumlah Dokumen Rencana Kerja DPRD				12 Dokumen	12 Dokumen	22.500.000,00	22.500.000,00	10.500.000,00	-12.000.000,00	Kab. Sidoarjo, Semua Kecamatan, Semua Kel/Desa	PENDAPATAN ASLI DAERAH (PAD)	-	- -			0,00	SEKRETARIAT DPRD
	4.02.02.2.04.0008	Publikasi dan Dokumentasi DPRD																		
			Jumlah Dokumen Publikasi dan Dokumentasi DPRD				6 Dokumen	6 Dokumen	566.100.000,00	556.060.000,00	33.000.000,00	-533.100.000,00	Kab. Sidoarjo, Semua Kecamatan, Semua Kel/Desa	PENDAPATAN ASLI DAERAH (PAD)	-	- -			0,00	SEKRETARIAT DPRD
	4.02.02.2.05	Penyerapan dan Penghimpunan Aspirasi Masyarakat	*Prosentase Jumlah aspirasi masyarakat yang diserap dan dihimpun difasilitasi*				100 %	100 %	6.826.417.500,00	6.826.417.500,00	6.656.417.500,00	-170.000.000,00			-	- -	Masyarakat		0,00	SEKRETARIAT DPRD
	4.02.02.2.05.0001	Kunjungan Kerja dalam Daerah																		
			Jumlah Laporan Hasil Kunjungan Kerja DPRD				3 Laporan	3 Laporan	50.000.000,00	50.000.000,00	50.000.000,00	0,00	Kab. Sidoarjo, Semua Kecamatan, Semua Kel/Desa	PENDAPATAN ASLI DAERAH (PAD)	-	- -			0,00	SEKRETARIAT DPRD
	4.02.02.2.05.0002	Penyusunan Pokok-Pokok Pikiran DPRD																		

NO	KODE	URUSAN / BIDANG URUSAN / PROGRAM / KEGIATAN / SUB KEGIATAN	INDIKATOR PROGRAM / KEGIATAN / SUB KEGIATAN	TARGET AKHIR PERIODE RENSTRA OPD	REALISASI CAPAIAN RENJA OPD TAHUN 2023	PRAKIRAAN CAPAIAN TARGET RENJA OPD TAHUN 2024	CAPAIAN KINERJA DAN KERANGKA PENDANAAN										KELOMPOK SASARAN	PRAKIRAAN MAJU RENCANA TAHUN 2026		PERANGKAT DAERAH PENANGGUNG JAWAB
							TARGET 2025		PAGU INDIKATIF (Rp)			Bertambah/Berkurang (10-12)	LOKASI	SUMBER DANA	PRIORITAS			TARGET	PAGU INDIKATIF (Rp)	
							SEBELUM	SESUDAH	RKPD 2025	APBD 2025	RKPD PERUBAHAN 2025				NASIONAL	DAERAH				
1	2	3	4	5	6	7	8	9	10	11	12	13	14	15	16	17	18	19	20	21
			Jumlah Dokumen Pokok-Pokok Pikiran DPRD yang Disusun				1 Dokumen	1 Dokumen	400.000.000,00	400.000.000,00	230.000.000,00	-170.000.000,00	Kab. Sidoarjo, Semua Kecamatan, Semua Kel/Desa	PENDAPATAN ASLI DAERAH (PAD)	-	- -			0,00	SEKRETARIAT DPRD
	4.02.02.2.05.0003	Pelaksanaan Reses																		
			Jumah Dokumen Hasil Pelaksanaan Reses				3 Dokumen	3 Dokumen	6.376.417.500,00	6.376.417.500,00	6.376.417.500,00	0,00	Kab. Sidoarjo, Semua Kecamatan, Semua Kel/Desa	PENDAPATAN ASLI DAERAH (PAD)	-	- -			0,00	SEKRETARIAT DPRD
	4.02.02.2.06	Pelaksanaan dan Pengawasan Kode Etik DPRD	*Prosentase Pelaksanaan dan Pengawasan Kode Etik DPRD yang difasilitasi*				100 %	100 %	21.000.000,00	21.000.000,00	0,00	-21.000.000,00			-	- -	Anggota DPRD		0,00	SEKRETARIAT DPRD
	4.02.02.2.06.0001	Penyusunan Kode Etik DPRD																		
			Jumlah Kode Etik dan Tata Beracara DPRD				1 Dokumen	0 Dokumen	15.000.000,00	15.000.000,00	0,00	-15.000.000,00	Kab. Sidoarjo, Semua Kecamatan, Semua Kel/Desa	PENDAPATAN ASLI DAERAH (PAD)	-	- -			0,00	SEKRETARIAT DPRD
	4.02.02.2.06.0002	Pengawasan Kode Etik DPRD																		
			Jumlah Laporan Hasil Pengawasan Kode Etik DPRD				1 Laporan	0 Laporan	6.000.000,00	6.000.000,00	0,00	-6.000.000,00	Kab. Sidoarjo, Semua Kecamatan, Semua Kel/Desa	PENDAPATAN ASLI DAERAH (PAD)	-	- -			0,00	SEKRETARIAT DPRD
	4.02.02.2.07	Pembahasan Kerja Sama Daerah	*Prosentase Jumlah Kerja Sama Daerah yang difasilitasi*				100 %	100 %	2.400.000,00	2.400.000,00	2.400.000,00	0,00			-	- -	Anggota DPRD dan masyarakat		0,00	SEKRETARIAT DPRD
	4.02.02.2.07.0001	Fasilitasi, Verifikasi, dan Koordinasi Persetujuan Kerja Sama Daerah																		
			Jumlah Dokumen Rekomendasi Hasil Fasilitasi, Verifikasi, dan Koordinasi Persetujuan Kerja Sama Daerah				1 Dokumen	1 Dokumen	1.200.000,00	1.200.000,00	1.200.000,00	0,00	Kab. Sidoarjo, Semua Kecamatan, Semua Kel/Desa	PENDAPATAN ASLI DAERAH (PAD)	-	- -			0,00	SEKRETARIAT DPRD
	4.02.02.2.07.0002	Penyusunan Bahan Komunikasi dan Publikasi																		
			Jumlah Dokumen Bahan Komunikasi dan Publikasi yang Disusun				1 Dokumen	1 Dokumen	1.200.000,00	1.200.000,00	1.200.000,00	0,00	Kab. Sidoarjo, Semua Kecamatan, Semua Kel/Desa	PENDAPATAN ASLI DAERAH (PAD)	-	- -			0,00	SEKRETARIAT DPRD
	4.02.02.2.08	Fasilitasi Tugas DPRD	*Prosentase Tugas DPRD yang difasilitasi*				100 %	100 %	3.378.436.859,00	43.448.963.964,00	21.222.362.216,00	17.843.925.357,00			-	- -	Anggota DPRD		0,00	SEKRETARIAT DPRD
	4.02.02.2.08.0001	Koordinasi dan Konsultasi Pelaksanaan Tugas DPRD																		
			Jumlah Dokumen Hasil Koordinasi dan Konsultasi Pelaksanaan Tugas DPRD				12 Dokumen	12 Dokumen	3.000.000.000,00	43.070.527.105,00	21.168.091.635,00	18.168.091.635,00	Kab. Sidoarjo, Semua Kecamatan, Semua Kel/Desa	PENDAPATAN ASLI DAERAH (PAD)	-	- -			0,00	SEKRETARIAT DPRD
	4.02.02.2.08.0002	Penyusunan Laporan Kinerja DPRD																		
			Jumlah Laporan Fraksi, Alat Kelengkapan dan Kinerja DPRD yang Disusun				1 Laporan	1 Laporan	11.900.000,00	11.900.000,00	11.900.000,00	0,00	Kab. Sidoarjo, Semua Kecamatan, Semua Kel/Desa	PENDAPATAN ASLI DAERAH (PAD)	-	- -			0,00	SEKRETARIAT DPRD
	4.02.02.2.08.0003	Fasilitasi Pelaksanaan Tugas Badan Musyawarah																		
			Jumlah Dokumen Hasil Fasilitasi Pelaksanaan Tugas Badan Musyawarah				1 Dokumen	0 Dokumen	300.000.000,00	300.000.000,00	0,00	-300.000.000,00	Kab. Sidoarjo, Semua Kecamatan, Semua Kel/Desa	PENDAPATAN ASLI DAERAH (PAD)	-	- -			0,00	SEKRETARIAT DPRD
	4.02.02.2.08.0004	Fasilitasi Tugas Pimpinan DPRD																		
			Jumlah Dokumen Hasil Fasilitasi Tugas Pimpinan DPRD				1 Dokumen	1 Dokumen	66.536.859,00	66.536.859,00	42.370.581,00	-24.166.278,00	Kab. Sidoarjo, Semua Kecamatan, Semua Kel/Desa	PENDAPATAN ASLI DAERAH (PAD)	-	- -			0,00	SEKRETARIAT DPRD
	4.02.02.2.08.0005	Fasilitasi Pelaksanaan Tugas Panitia Khusus																		
			Jumlah Dokumen Hasil Fasilitasi Pelaksanaan Tugas Panitia Khusus				1 Dokumen	0 Dokumen	0,00	0,00	0,00	0,00	Kab. Sidoarjo, Semua Kecamatan, Semua Kel/Desa	PENDAPATAN ASLI DAERAH (PAD)	-	- -			0,00	SEKRETARIAT DPRD
		BADAN PERENCANAAN PEMBANGUNAN DAERAH							**19.834.424.217,00**	**23.727.012.905,00**	**21.430.591.058,80**	**1.596.166.841,80**							**18.229.400.132,00**	
	5	**UNSUR PENUNJANG URUSAN PEMERINTAHAN**							**19.834.424.217,00**	**23.727.012.905,00**	**21.430.591.058,80**	**1.596.166.841,80**							**18.229.400.132,00**	
	5.01	**PERENCANAAN**							**18.605.592.717,00**	**22.371.539.985,00**	**20.197.275.638,80**	**1.591.682.921,80**							**16.949.400.132,00**	
1.	**5.01.01**	**PROGRAM PENUNJANG URUSAN PEMERINTAHAN DAERAH KABUPATEN/KOTA**	**Tingkat kepuasan aparatur perangkat daerah terhadap pelayanan kesekretariatan**				**88 persen**	**88 persen**	**11.656.314.131,00**	**15.397.982.883,00**	**14.371.588.536,80**	**-1.331.714.131,00**							**10.324.600.000,00**	
	5.01.01.2.01	Perencanaan, Penganggaran, dan Evaluasi Kinerja Perangkat Daerah	*Nilai Kepuasan Masyarakat terhadap pelayanan perangkat daerah*				100 %	100 %	245.775.000,00	295.710.096,00	163.577.596,00	-82.197.404,00			Memperkuat reformasi politik, hukum dan birokrasi, serta memperkuat pencegahan dan pemberantasan korupsi, narkoba, judi, dan penyeludupan.	5. Peningkatan tatakelola pemerintahan yang bersih melalui Percepatan transformasi digital dan pelayanan publik berkualitas serta implementasi pembangunan berkelanjutan 5. Peningkatan tatakelola pemerintahan yang bersih melalui Percepatan transformasi digital dan pelayanan publik berkualitas serta implementasi pembangunan berkelanjutan	ASN Bappeda		260.000.000,00	BADAN PERENCANAAN PEMBANGUNAN DAERAH
	5.01.01.2.01.0001	Penyusunan Dokumen Perencanaan Perangkat Daerah																		

NO	KODE	URUSAN / BIDANG URUSAN / PROGRAM / KEGIATAN / SUB KEGIATAN	INDIKATOR PROGRAM / KEGIATAN / SUB KEGIATAN	TARGET AKHIR PERIODE RENSTRA OPD	REALISASI CAPAIAN RENJA OPD TAHUN 2023	PRAKIRAAN CAPAIAN TARGET RENJA OPD TAHUN 2024	CAPAIAN KINERJA DAN KERANGKA PENDANAAN										KELOMPOK SASARAN	PRAKIRAAN MAJU RENCANA TAHUN 2026		PERANGKAT DAERAH PENANGGUNG JAWAB
							TARGET 2025		PAGU INDIKATIF (Rp)			Bertambah/Berkurang (10-12)	LOKASI	SUMBER DANA	PRIORITAS			TARGET	PAGU INDIKATIF (Rp)	
							SEBELUM	SESUDAH	RKPD 2025	APBD 2025	RKPD PERUBAHAN 2025				NASIONAL	DAERAH				
1	2	3	4	5	6	7	8	9	10	11	12	13	14	15	16	17	18	19	20	21
			Jumlah Dokumen Perencanaan Perangkat Daerah				5 Dokumen	5 Dokumen	152.950.000,00	179.000.000,00	71.367.500,00	-81.582.500,00	Kab. Sidoarjo, Semua Kecamatan, Semua Kel/Desa	PENDAPATAN ASLI DAERAH (PAD)	Memperkuat reformasi politik, hukum dan birokrasi, serta memperkuat pencegahan dan pemberantasan korupsi, narkoba, judi, dan penyeludupan.	5. Peningkatan tatakelola pemerintahan yang bersih melalui Percepatan transformasi digital dan pelayanan publik berkualitas serta implementasi pembangunan berkelanjutan 5. Peningkatan tatakelola pemerintahan yang bersih melalui Percepatan transformasi digital dan pelayanan publik berkualitas serta implementasi pembangunan berkelanjutan			160.000.000,00	BADAN PERENCANAAN PEMBANGUNAN DAERAH
	5.01.01.2.01.0006	Koordinasi dan Penyusunan Laporan Capaian Kinerja dan Ikhtisar Realisasi Kinerja SKPD																		
			Jumlah Laporan Capaian Kinerja dan Ikhtisar Realisasi Kinerja SKPD dan Laporan Hasil Koordinasi Penyusunan Laporan Capaian Kinerja dan Ikhtisar Realisasi Kinerja SKPD				1 Laporan	1 Laporan	5.250.000,00	9.435.096,00	9.435.096,00	4.185.096,00	Kab. Sidoarjo, Semua Kecamatan, Semua Kel/Desa	PENDAPATAN ASLI DAERAH (PAD)	Memperkuat reformasi politik, hukum dan birokrasi, serta memperkuat pencegahan dan pemberantasan korupsi, narkoba, judi, dan penyeludupan.	5. Peningkatan tatakelola pemerintahan yang bersih melalui Percepatan transformasi digital dan pelayanan publik berkualitas serta implementasi pembangunan berkelanjutan 5. Peningkatan tatakelola pemerintahan yang bersih melalui Percepatan transformasi digital dan pelayanan publik berkualitas serta implementasi pembangunan berkelanjutan			10.000.000,00	BADAN PERENCANAAN PEMBANGUNAN DAERAH
	5.01.01.2.01.0007	Evaluasi Kinerja Perangkat Daerah																		
			Jumlah Laporan Evaluasi Kinerja Perangkat Daerah				8 Laporan	8 Laporan	22.575.000,00	22.575.000,00	22.575.000,00	0,00	Kab. Sidoarjo, Semua Kecamatan, Semua Kel/Desa	PENDAPATAN ASLI DAERAH (PAD)	Memperkuat reformasi politik, hukum dan birokrasi, serta memperkuat pencegahan dan pemberantasan korupsi, narkoba, judi, dan penyeludupan.	5. Peningkatan tatakelola pemerintahan yang bersih melalui Percepatan transformasi digital dan pelayanan publik berkualitas serta implementasi pembangunan berkelanjutan 5. Peningkatan tatakelola pemerintahan yang bersih melalui Percepatan transformasi digital dan pelayanan publik berkualitas serta implementasi pembangunan berkelanjutan			25.000.000,00	BADAN PERENCANAAN PEMBANGUNAN DAERAH
	5.01.01.2.01.0008	Penyelenggaraan Walidata Pendukung Statistik Sektoral Daerah																		
			Jumlah Dokumen Hasil Penyelenggaraan Walidata Pendukung Statistik Sektoral Daerah				1 Dokumen	1 Dokumen	50.000.000,00	59.200.000,00	34.700.000,00	-15.300.000,00	Kab. Sidoarjo, Semua Kecamatan, Semua Kel/Desa	PENDAPATAN ASLI DAERAH (PAD)	Memperkuat reformasi politik, hukum dan birokrasi, serta memperkuat pencegahan dan pemberantasan korupsi, narkoba, judi, dan penyeludupan.	5. Peningkatan tatakelola pemerintahan yang bersih melalui Percepatan transformasi digital dan pelayanan publik berkualitas serta implementasi pembangunan berkelanjutan 5. Peningkatan tatakelola pemerintahan yang bersih melalui Percepatan transformasi digital dan pelayanan publik berkualitas serta implementasi pembangunan berkelanjutan			50.000.000,00	BADAN PERENCANAAN PEMBANGUNAN DAERAH
	5.01.01.2.01.0009	Pelaksanaan Pengumpulan Data Statistik Sektoral Daerah																		
			Jumlah Data Statistik Sektoral Daerah yang Telah Dikumpulkan dan Diperiksa Lingkup Perangkat Daerah				1 Data	1 Data	15.000.000,00	25.500.000,00	25.500.000,00	10.500.000,00	Kab. Sidoarjo, Semua Kecamatan, Semua Kel/Desa	PENDAPATAN ASLI DAERAH (PAD)	Memperkuat reformasi politik, hukum dan birokrasi, serta memperkuat pencegahan dan pemberantasan korupsi, narkoba, judi, dan penyeludupan.	5. Peningkatan tatakelola pemerintahan yang bersih melalui Percepatan transformasi digital dan pelayanan publik berkualitas serta implementasi pembangunan berkelanjutan 5. Peningkatan tatakelola pemerintahan yang bersih melalui Percepatan transformasi digital dan pelayanan publik berkualitas serta implementasi pembangunan berkelanjutan			15.000.000,00	BADAN PERENCANAAN PEMBANGUNAN DAERAH

NO	KODE	URUSAN / BIDANG URUSAN / PROGRAM / KEGIATAN / SUB KEGIATAN	INDIKATOR PROGRAM / KEGIATAN / SUB KEGIATAN	TARGET AKHIR PERIODE RENSTRA OPD	REALISASI CAPAIAN RENJA OPD TAHUN 2023	PRAKIRAAN CAPAIAN TARGET RENJA OPD TAHUN 2024	CAPAIAN KINERJA DAN KERANGKA PENDANAAN										KELOMPOK SASARAN	PRAKIRAAN MAJU RENCANA TAHUN 2026		PERANGKAT DAERAH PENANGGUNG JAWAB
							TARGET 2025		PAGU INDIKATIF (Rp)			Bertambah/Berkurang (10-12)	LOKASI	SUMBER DANA	PRIORITAS			TARGET	PAGU INDIKATIF (Rp)	
							SEBELUM	SESUDAH	RKPD 2025	APBD 2025	RKPD PERUBAHAN 2025				NASIONAL	DAERAH				
1	2	3	4	5	6	7	8	9	10	11	12	13	14	15	16	17	18	19	20	21
	5.01.01.2.02	Administrasi Keuangan Perangkat Daerah	*Persentase PD yang menyusun dokumen keuangan dengan kualitas baik* *Persentase Realisasi Anggaran Perangkat Daerah*				100 % 95 %	100 % 95 %	8.214.857.980,00	11.271.023.307,00	10.517.194.554,00	2.302.336.574,00			Memperkuat reformasi politik, hukum dan birokrasi, serta memperkuat pencegahan dan pemberantasan korupsi, narkoba, judi, dan penyeludupan.	5. Peningkatan tatakelola pemerintahan yang bersih melalui Percepatan transformasi digital dan pelayanan publik berkualitas serta implementasi pembangunan berkelanjutan 5. Peningkatan tatakelola pemerintahan yang bersih melalui Percepatan transformasi digital dan pelayanan publik berkualitas serta implementasi pembangunan berkelanjutan	Kabupaten Sidoarjo		8.221.100.000,00	BADAN PERENCANAAN PEMBANGUNAN DAERAH
	5.01.01.2.02.0001	Penyediaan Gaji dan Tunjangan ASN																		
			Jumlah Orang yang Menerima Gaji dan Tunjangan ASN				53 Orang/bulan	53 Orang/bulan	8.199.772.996,00	11.202.022.103,00	10.464.625.850,00	2.264.852.854,00	Kab. Sidoarjo, Semua Kecamatan, Semua Kel/Desa	PENDAPATAN ASLI DAERAH (PAD) DANA ALOKASI UMUM (DAU)	Memperkuat reformasi politik, hukum dan birokrasi, serta memperkuat pencegahan dan pemberantasan korupsi, narkoba, judi, dan penyeludupan.	5. Peningkatan tatakelola pemerintahan yang bersih melalui Percepatan transformasi digital dan pelayanan publik berkualitas serta implementasi pembangunan berkelanjutan 5. Peningkatan tatakelola pemerintahan yang bersih melalui Percepatan transformasi digital dan pelayanan publik berkualitas serta implementasi pembangunan berkelanjutan			8.200.000.000,00	BADAN PERENCANAAN PEMBANGUNAN DAERAH
	5.01.01.2.02.0005	Koordinasi dan Penyusunan Laporan Keuangan Akhir Tahun SKPD																		
			Jumlah Laporan Keuangan Akhir Tahun SKPD dan Laporan Hasil Koordinasi Penyusunan Laporan Keuangan Akhir Tahun SKPD				1 Laporan	1 Laporan	5.934.984,00	29.861.204,00	29.861.204,00	23.926.220,00	Kab. Sidoarjo, Semua Kecamatan, Semua Kel/Desa	PENDAPATAN ASLI DAERAH (PAD)	Memperkuat reformasi politik, hukum dan birokrasi, serta memperkuat pencegahan dan pemberantasan korupsi, narkoba, judi, dan penyeludupan.	5. Peningkatan tatakelola pemerintahan yang bersih melalui Percepatan transformasi digital dan pelayanan publik berkualitas serta implementasi pembangunan berkelanjutan 5. Peningkatan tatakelola pemerintahan yang bersih melalui Percepatan transformasi digital dan pelayanan publik berkualitas serta implementasi pembangunan berkelanjutan			10.000.000,00	BADAN PERENCANAAN PEMBANGUNAN DAERAH
	5.01.01.2.02.0007	Koordinasi dan Penyusunan Laporan Keuangan Bulanan/ Triwulanan/ Semesteran SKPD																		
			Jumlah Laporan Keuangan Bulanan/ Triwulanan/ Semesteran SKPD dan Laporan Koordinasi Penyusunan Laporan Keuangan Bulanan/Triwulanan/Semesteran SKPD				12 Laporan	12 Laporan	8.700.000,00	37.040.000,00	20.607.500,00	11.907.500,00	Kab. Sidoarjo, Semua Kecamatan, Semua Kel/Desa	PENDAPATAN ASLI DAERAH (PAD)	Memperkuat reformasi politik, hukum dan birokrasi, serta memperkuat pencegahan dan pemberantasan korupsi, narkoba, judi, dan penyeludupan.	5. Peningkatan tatakelola pemerintahan yang bersih melalui Percepatan transformasi digital dan pelayanan publik berkualitas serta implementasi pembangunan berkelanjutan 5. Peningkatan tatakelola pemerintahan yang bersih melalui Percepatan transformasi digital dan pelayanan publik berkualitas serta implementasi pembangunan berkelanjutan			10.000.000,00	BADAN PERENCANAAN PEMBANGUNAN DAERAH
	5.01.01.2.02.0008	Penyusunan Pelaporan dan Analisis Prognosis Realisasi Anggaran																		
			Jumlah Dokumen Pelaporan dan Analisis Prognosis Realisasi Anggaran				1 Dokumen	1 Dokumen	450.000,00	2.100.000,00	2.100.000,00	1.650.000,00	Kab. Sidoarjo, Semua Kecamatan, Semua Kel/Desa	PENDAPATAN ASLI DAERAH (PAD)	Memperkuat reformasi politik, hukum dan birokrasi, serta memperkuat pencegahan dan pemberantasan korupsi, narkoba, judi, dan penyeludupan.	5. Peningkatan tatakelola pemerintahan yang bersih melalui Percepatan transformasi digital dan pelayanan publik berkualitas serta implementasi pembangunan berkelanjutan 5. Peningkatan tatakelola pemerintahan yang bersih melalui Percepatan transformasi digital dan pelayanan publik berkualitas serta implementasi pembangunan berkelanjutan			1.100.000,00	BADAN PERENCANAAN PEMBANGUNAN DAERAH

NO	KODE	URUSAN / BIDANG URUSAN / PROGRAM / KEGIATAN / SUB KEGIATAN	INDIKATOR PROGRAM / KEGIATAN / SUB KEGIATAN	TARGET AKHIR PERIODE RENSTRA OPD	REALISASI CAPAIAN RENJA OPD TAHUN 2023	PRAKIRAAN CAPAIAN TARGET RENJA OPD TAHUN 2024	CAPAIAN KINERJA DAN KERANGKA PENDANAAN										KELOMPOK SASARAN	PRAKIRAAN MAJU RENCANA TAHUN 2026		PERANGKAT DAERAH PENANGGUNG JAWAB
							TARGET 2025		PAGU INDIKATIF (Rp)			Bertambah/Berkurang (10-12)	LOKASI	SUMBER DANA	PRIORITAS			TARGET	PAGU INDIKATIF (Rp)	
							SEBELUM	SESUDAH	RKPD 2025	APBD 2025	RKPD PERUBAHAN 2025				NASIONAL	DAERAH				
1	2	3	4	5	6	7	8	9	10	11	12	13	14	15	16	17	18	19	20	21
	5.01.01.2.05	Administrasi Kepegawaian Perangkat Daerah	*Persentase ASN yang mengikuti pelatihan yang bersertifikat*				100 %	100 %	5.827.500,00	157.482.500,00	159.545.425,00	153.717.925,00			Memperkuat reformasi politik, hukum dan birokrasi, serta memperkuat pencegahan dan pemberantasan korupsi, narkoba, judi, dan penyeludupan.	5. Peningkatan tatakelola pemerintahan yang bersih melalui Percepatan transformasi digital dan pelayanan publik berkualitas serta implementasi pembangunan berkelanjutan 5. Peningkatan tatakelola pemerintahan yang bersih melalui Percepatan transformasi digital dan pelayanan publik berkualitas serta implementasi pembangunan berkelanjutan	ASN Bappeda		55.000.000,00	BADAN PERENCANAAN PEMBANGUNAN DAERAH
	5.01.01.2.05.0010	Sosialisasi Peraturan Perundang-Undangan																		
			Jumlah Orang yang Mengikuti Sosialisasi Peraturan Perundang-Undangan				56 Orang	56 Orang	5.827.500,00	157.482.500,00	159.545.425,00	153.717.925,00	Kab. Sidoarjo, Semua Kecamatan, Semua Kel/Desa	PENDAPATAN ASLI DAERAH (PAD)	Memperkuat reformasi politik, hukum dan birokrasi, serta memperkuat pencegahan dan pemberantasan korupsi, narkoba, judi, dan penyeludupan.	5. Peningkatan tatakelola pemerintahan yang bersih melalui Percepatan transformasi digital dan pelayanan publik berkualitas serta implementasi pembangunan berkelanjutan 5. Peningkatan tatakelola pemerintahan yang bersih melalui Percepatan transformasi digital dan pelayanan publik berkualitas serta implementasi pembangunan berkelanjutan			55.000.000,00	BADAN PERENCANAAN PEMBANGUNAN DAERAH
	5.01.01.2.06	Administrasi Umum Perangkat Daerah	*Nilai survey kepuasan masyarakat*				Sangat Baik	Sangat Baik	960.133.327,00	1.274.404.942,00	895.426.573,00	-64.706.754,00			Memperkuat reformasi politik, hukum dan birokrasi, serta memperkuat pencegahan dan pemberantasan korupsi, narkoba, judi, dan penyeludupan.	5. Peningkatan tatakelola pemerintahan yang bersih melalui Percepatan transformasi digital dan pelayanan publik berkualitas serta implementasi pembangunan berkelanjutan 5. Peningkatan tatakelola pemerintahan yang bersih melalui Percepatan transformasi digital dan pelayanan publik berkualitas serta implementasi pembangunan berkelanjutan	Kabupaten Sidoarjo		910.000.000,00	BADAN PERENCANAAN PEMBANGUNAN DAERAH
	5.01.01.2.06.0001	Penyediaan Komponen Instalasi Listrik/Penerangan Bangunan Kantor																		
			Jumlah Paket Komponen Instalasi Listrik/Penerangan Bangunan Kantor yang Disediakan				1 Paket	1 Paket	8.855.134,00	11.052.048,00	11.052.048,00	2.196.914,00	Kab. Sidoarjo, Semua Kecamatan, Semua Kel/Desa	PENDAPATAN ASLI DAERAH (PAD)	Memperkuat reformasi politik, hukum dan birokrasi, serta memperkuat pencegahan dan pemberantasan korupsi, narkoba, judi, dan penyeludupan.	5. Peningkatan tatakelola pemerintahan yang bersih melalui Percepatan transformasi digital dan pelayanan publik berkualitas serta implementasi pembangunan berkelanjutan 5. Peningkatan tatakelola pemerintahan yang bersih melalui Percepatan transformasi digital dan pelayanan publik berkualitas serta implementasi pembangunan berkelanjutan			10.000.000,00	BADAN PERENCANAAN PEMBANGUNAN DAERAH
	5.01.01.2.06.0002	Penyediaan Peralatan dan Perlengkapan Kantor																		
			Jumlah Paket Peralatan dan Perlengkapan Kantor yang Disediakan				2 Paket	2 Paket	18.751.674,00	31.693.620,00	31.693.620,00	12.941.946,00	Kab. Sidoarjo, Semua Kecamatan, Semua Kel/Desa	PENDAPATAN ASLI DAERAH (PAD)	Memperkuat reformasi politik, hukum dan birokrasi, serta memperkuat pencegahan dan pemberantasan korupsi, narkoba, judi, dan penyeludupan.	5. Peningkatan tatakelola pemerintahan yang bersih melalui Percepatan transformasi digital dan pelayanan publik berkualitas serta implementasi pembangunan berkelanjutan 5. Peningkatan tatakelola pemerintahan yang bersih melalui Percepatan transformasi digital dan pelayanan publik berkualitas serta implementasi pembangunan berkelanjutan			20.000.000,00	BADAN PERENCANAAN PEMBANGUNAN DAERAH
	5.01.01.2.06.0003	Penyediaan Peralatan Rumah Tangga																		

NO	KODE	URUSAN / BIDANG URUSAN / PROGRAM / KEGIATAN / SUB KEGIATAN	INDIKATOR PROGRAM / KEGIATAN / SUB KEGIATAN	TARGET AKHIR PERIODE RENSTRA OPD	REALISASI CAPAIAN RENJA OPD TAHUN 2023	PRAKIRAAN CAPAIAN TARGET RENJA OPD TAHUN 2024	CAPAIAN KINERJA DAN KERANGKA PENDANAAN										KELOMPOK SASARAN	PRAKIRAAN MAJU RENCANA TAHUN 2026		PERANGKAT DAERAH PENANGGUNG JAWAB
							TARGET 2025		PAGU INDIKATIF (Rp)			Bertambah/Berkurang (10-12)	LOKASI	SUMBER DANA	PRIORITAS			TARGET	PAGU INDIKATIF (Rp)	
							SEBELUM	SESUDAH	RKPD 2025	APBD 2025	RKPD PERUBAHAN 2025				NASIONAL	DAERAH				
1	2	3	4	5	6	7	8	9	10	11	12	13	14	15	16	17	18	19	20	21
			Jumlah Paket Peralatan Rumah Tangga yang Disediakan				2 Paket	2 Paket	1.258.629,00	10.152.536,00	10.152.536,00	8.893.907,00	Kab. Sidoarjo, Semua Kecamatan, Semua Kel/Desa	PENDAPATAN ASLI DAERAH (PAD)	Memperkuat reformasi politik, hukum dan birokrasi, serta memperkuat pencegahan dan pemberantasan korupsi, narkoba, judi, dan penyeludupan.	5. Peningkatan tatakelola pemerintahan yang bersih melalui Percepatan transformasi digital dan pelayanan publik berkualitas serta implementasi pembangunan berkelanjutan 5. Peningkatan tatakelola pemerintahan yang bersih melalui Percepatan transformasi digital dan pelayanan publik berkualitas serta implementasi pembangunan berkelanjutan			5.000.000,00	BADAN PERENCANAAN PEMBANGUNAN DAERAH
	5.01.01.2.06.0004	Penyediaan Bahan Logistik Kantor																		
			Jumlah Paket Bahan Logistik Kantor yang Disediakan				2 Paket	2 Paket	220.750.000,00	220.750.000,00	220.750.000,00	0,00	Kab. Sidoarjo, Semua Kecamatan, Semua Kel/Desa	PENDAPATAN ASLI DAERAH (PAD)	Memperkuat reformasi politik, hukum dan birokrasi, serta memperkuat pencegahan dan pemberantasan korupsi, narkoba, judi, dan penyeludupan.	5. Peningkatan tatakelola pemerintahan yang bersih melalui Percepatan transformasi digital dan pelayanan publik berkualitas serta implementasi pembangunan berkelanjutan 5. Peningkatan tatakelola pemerintahan yang bersih melalui Percepatan transformasi digital dan pelayanan publik berkualitas serta implementasi pembangunan berkelanjutan			222.000.000,00	BADAN PERENCANAAN PEMBANGUNAN DAERAH
	5.01.01.2.06.0005	Penyediaan Barang Cetakan dan Penggandaan																		
			Jumlah Paket Barang Cetakan dan Penggandaan yang Disediakan				2 Paket	2 Paket	12.025.040,00	6.000.000,00	6.000.000,00	-6.025.040,00	Kab. Sidoarjo, Semua Kecamatan, Semua Kel/Desa	PENDAPATAN ASLI DAERAH (PAD)	Memperkuat reformasi politik, hukum dan birokrasi, serta memperkuat pencegahan dan pemberantasan korupsi, narkoba, judi, dan penyeludupan.	5. Peningkatan tatakelola pemerintahan yang bersih melalui Percepatan transformasi digital dan pelayanan publik berkualitas serta implementasi pembangunan berkelanjutan 5. Peningkatan tatakelola pemerintahan yang bersih melalui Percepatan transformasi digital dan pelayanan publik berkualitas serta implementasi pembangunan berkelanjutan			13.000.000,00	BADAN PERENCANAAN PEMBANGUNAN DAERAH
	5.01.01.2.06.0006	Penyediaan Bahan Bacaan dan Peraturan Perundang-undangan																		
			Jumlah Dokumen Bahan Bacaan dan Peraturan Perundang-Undangan yang Disediakan				12 Dokumen	12 Dokumen	3.600.000,00	3.600.000,00	3.600.000,00	0,00	Kab. Sidoarjo, Semua Kecamatan, Semua Kel/Desa	PENDAPATAN ASLI DAERAH (PAD)	Memperkuat reformasi politik, hukum dan birokrasi, serta memperkuat pencegahan dan pemberantasan korupsi, narkoba, judi, dan penyeludupan.	5. Peningkatan tatakelola pemerintahan yang bersih melalui Percepatan transformasi digital dan pelayanan publik berkualitas serta implementasi pembangunan berkelanjutan 5. Peningkatan tatakelola pemerintahan yang bersih melalui Percepatan transformasi digital dan pelayanan publik berkualitas serta implementasi pembangunan berkelanjutan			5.000.000,00	BADAN PERENCANAAN PEMBANGUNAN DAERAH
	5.01.01.2.06.0008	Fasilitasi Kunjungan Tamu																		
			Jumlah Laporan Fasilitasi Kunjungan Tamu				5 Laporan	5 Laporan	33.300.000,00	21.000.000,00	21.000.000,00	-12.300.000,00	Kab. Sidoarjo, Semua Kecamatan, Semua Kel/Desa	PENDAPATAN ASLI DAERAH (PAD)	Memperkuat reformasi politik, hukum dan birokrasi, serta memperkuat pencegahan dan pemberantasan korupsi, narkoba, judi, dan penyeludupan.	5. Peningkatan tatakelola pemerintahan yang bersih melalui Percepatan transformasi digital dan pelayanan publik berkualitas serta implementasi pembangunan berkelanjutan 5. Peningkatan tatakelola pemerintahan yang bersih melalui Percepatan transformasi digital dan pelayanan publik berkualitas serta implementasi pembangunan berkelanjutan			35.000.000,00	BADAN PERENCANAAN PEMBANGUNAN DAERAH
	5.01.01.2.06.0009	Penyelenggaraan Rapat Koordinasi dan Konsultasi SKPD																		

NO	KODE	URUSAN / BIDANG URUSAN / PROGRAM / KEGIATAN / SUB KEGIATAN	INDIKATOR PROGRAM / KEGIATAN / SUB KEGIATAN	TARGET AKHIR PERIODE RENSTRA OPD	REALISASI CAPAIAN RENJA OPD TAHUN 2023	PRAKIRAAN CAPAIAN TARGET RENJA OPD TAHUN 2024	CAPAIAN KINERJA DAN KERANGKA PENDANAAN										KELOMPOK SASARAN	PRAKIRAAN MAJU RENCANA TAHUN 2026		PERANGKAT DAERAH PENANGGUNG JAWAB
							TARGET 2025		PAGU INDIKATIF (Rp)			Bertambah/Berkurang (10-12)	LOKASI	SUMBER DANA	PRIORITAS			TARGET	PAGU INDIKATIF (Rp)	
							SEBELUM	SESUDAH	RKPD 2025	APBD 2025	RKPD PERUBAHAN 2025				NASIONAL	DAERAH				
1	2	3	4	5	6	7	8	9	10	11	12	13	14	15	16	17	18	19	20	21
			Jumlah Laporan Penyelenggaraan Rapat Koordinasi dan Konsultasi SKPD				160 Laporan	160 Laporan	661.592.850,00	970.156.738,00	591.178.369,00	-70.414.481,00	Kab. Sidoarjo, Semua Kecamatan, Semua Kel/Desa	PENDAPATAN ASLI DAERAH (PAD)	Memperkuat reformasi politik, hukum dan birokrasi, serta memperkuat pencegahan dan pemberantasan korupsi, narkoba, judi, dan penyeludupan.	5. Peningkatan tatakelola pemerintahan yang bersih melalui Percepatan transformasi digital dan pelayanan publik berkualitas serta implementasi pembangunan berkelanjutan 5. Peningkatan tatakelola pemerintahan yang bersih melalui Percepatan transformasi digital dan pelayanan publik berkualitas serta implementasi pembangunan berkelanjutan			600.000.000,00	BADAN PERENCANAAN PEMBANGUNAN DAERAH
	5.01.01.2.07	Pengadaan Barang Milik Daerah Penunjang Urusan Pemerintah Daerah	*Persentase barang milik daerah penunjang urusan pemerintah daerah yang diadakan*				100 %	100 %	228.814.068,00	168.591.018,00	428.466.193,80	199.652.125,80			Memperkuat reformasi politik, hukum dan birokrasi, serta memperkuat pencegahan dan pemberantasan korupsi, narkoba, judi, dan penyeludupan.	5. Peningkatan tatakelola pemerintahan yang bersih melalui Percepatan transformasi digital dan pelayanan publik berkualitas serta implementasi pembangunan berkelanjutan 5. Peningkatan tatakelola pemerintahan yang bersih melalui Percepatan transformasi digital dan pelayanan publik berkualitas serta implementasi pembangunan berkelanjutan	Kabupaten Sidoarjo		225.000.000,00	BADAN PERENCANAAN PEMBANGUNAN DAERAH
	5.01.01.2.07.0005	Pengadaan Mebel																		
			Jumlah Paket Mebel yang Disediakan				20 Unit	20 Unit	19.510.248,00	18.456.858,00	27.571.933,80	8.061.685,80	Kab. Sidoarjo, Semua Kecamatan, Semua Kel/Desa	PENDAPATAN ASLI DAERAH (PAD)	Memperkuat reformasi politik, hukum dan birokrasi, serta memperkuat pencegahan dan pemberantasan korupsi, narkoba, judi, dan penyeludupan.	5. Peningkatan tatakelola pemerintahan yang bersih melalui Percepatan transformasi digital dan pelayanan publik berkualitas serta implementasi pembangunan berkelanjutan 5. Peningkatan tatakelola pemerintahan yang bersih melalui Percepatan transformasi digital dan pelayanan publik berkualitas serta implementasi pembangunan berkelanjutan			25.000.000,00	BADAN PERENCANAAN PEMBANGUNAN DAERAH
	5.01.01.2.07.0006	Pengadaan Peralatan dan Mesin Lainnya																		
			Jumlah Unit Peralatan dan Mesin Lainnya yang Disediakan				14 Unit	14 Unit	209.303.820,00	150.134.160,00	400.894.260,00	191.590.440,00	Kab. Sidoarjo, Semua Kecamatan, Semua Kel/Desa	PENDAPATAN ASLI DAERAH (PAD)	Memperkuat reformasi politik, hukum dan birokrasi, serta memperkuat pencegahan dan pemberantasan korupsi, narkoba, judi, dan penyeludupan.	5. Peningkatan tatakelola pemerintahan yang bersih melalui Percepatan transformasi digital dan pelayanan publik berkualitas serta implementasi pembangunan berkelanjutan 5. Peningkatan tatakelola pemerintahan yang bersih melalui Percepatan transformasi digital dan pelayanan publik berkualitas serta implementasi pembangunan berkelanjutan			200.000.000,00	BADAN PERENCANAAN PEMBANGUNAN DAERAH
	5.01.01.2.08	Penyediaan Jasa Penunjang Urusan Pemerintahan Daerah	*Persentase terpenuhi jasa penunjng perkantoran Perangkat Daerah*				100 %	100 %	1.556.122.256,00	1.573.471.020,00	1.550.078.195,00	-6.044.061,00			Memperkuat reformasi politik, hukum dan birokrasi, serta memperkuat pencegahan dan pemberantasan korupsi, narkoba, judi, dan penyeludupan.	5. Peningkatan tatakelola pemerintahan yang bersih melalui Percepatan transformasi digital dan pelayanan publik berkualitas serta implementasi pembangunan berkelanjutan 5. Peningkatan tatakelola pemerintahan yang bersih melalui Percepatan transformasi digital dan pelayanan publik berkualitas serta implementasi pembangunan berkelanjutan	Kabupaten Sidoarjo		253.500.000,00	BADAN PERENCANAAN PEMBANGUNAN DAERAH
	5.01.01.2.08.0001	Penyediaan Jasa Surat Menyurat																		

NO	KODE	URUSAN / BIDANG URUSAN / PROGRAM / KEGIATAN / SUB KEGIATAN	INDIKATOR PROGRAM / KEGIATAN / SUB KEGIATAN	TARGET AKHIR PERIODE RENSTRA OPD	REALISASI CAPAIAN RENJA OPD TAHUN 2023	PRAKIRAAN CAPAIAN TARGET RENJA OPD TAHUN 2024	CAPAIAN KINERJA DAN KERANGKA PENDANAAN										KELOMPOK SASARAN	PRAKIRAAN MAJU RENCANA TAHUN 2026		PERANGKAT DAERAH PENANGGUNG JAWAB
							TARGET 2025		PAGU INDIKATIF (Rp)			Bertambah/Berkurang (10-12)	LOKASI	SUMBER DANA	PRIORITAS			TARGET	PAGU INDIKATIF (Rp)	
							SEBELUM	SESUDAH	RKPD 2025	APBD 2025	RKPD PERUBAHAN 2025				NASIONAL	DAERAH				
1	2	3	4	5	6	7	8	9	10	11	12	13	14	15	16	17	18	19	20	21
			Jumlah Laporan Penyediaan Jasa Surat Menyurat				4000 Laporan	4000 Laporan	1.800.000,00	1.800.000,00	1.800.000,00	0,00	Kab. Sidoarjo, Semua Kecamatan, Semua Kel/Desa	PENDAPATAN ASLI DAERAH (PAD)	Memperkuat reformasi politik, hukum dan birokrasi, serta memperkuat pencegahan dan pemberantasan korupsi, narkoba, judi, dan penyeludupan.	5. Peningkatan tatakelola pemerintahan yang bersih melalui Percepatan transformasi digital dan pelayanan publik berkualitas serta implementasi pembangunan berkelanjutan 5. Peningkatan tatakelola pemerintahan yang bersih melalui Percepatan transformasi digital dan pelayanan publik berkualitas serta implementasi pembangunan berkelanjutan			2.000.000,00	BADAN PERENCANAAN PEMBANGUNAN DAERAH
	5.01.01.2.08.0002	Penyediaan Jasa Komunikasi, Sumber Daya Air dan Listrik																		
			Jumlah Laporan Penyediaan Jasa Komunikasi, Sumber Daya Air dan Listrik yang Disediakan				36 Laporan	36 Laporan	241.195.056,00	219.865.820,00	234.812.995,00	-6.382.061,00	Kab. Sidoarjo, Semua Kecamatan, Semua Kel/Desa	PENDAPATAN ASLI DAERAH (PAD)	Memperkuat reformasi politik, hukum dan birokrasi, serta memperkuat pencegahan dan pemberantasan korupsi, narkoba, judi, dan penyeludupan.	5. Peningkatan tatakelola pemerintahan yang bersih melalui Percepatan transformasi digital dan pelayanan publik berkualitas serta implementasi pembangunan berkelanjutan 5. Peningkatan tatakelola pemerintahan yang bersih melalui Percepatan transformasi digital dan pelayanan publik berkualitas serta implementasi pembangunan berkelanjutan			250.000.000,00	BADAN PERENCANAAN PEMBANGUNAN DAERAH
	5.01.01.2.08.0004	Penyediaan Jasa Pelayanan Umum Kantor																		
			Jumlah Laporan Penyediaan Jasa Pelayanan Umum Kantor yang Disediakan				36 Laporan	36 Laporan	1.313.127.200,00	1.351.805.200,00	1.313.465.200,00	338.000,00	Kab. Sidoarjo, Semua Kecamatan, Semua Kel/Desa	PENDAPATAN ASLI DAERAH (PAD)	Memperkuat reformasi politik, hukum dan birokrasi, serta memperkuat pencegahan dan pemberantasan korupsi, narkoba, judi, dan penyeludupan.	5. Peningkatan tatakelola pemerintahan yang bersih melalui Percepatan transformasi digital dan pelayanan publik berkualitas serta implementasi pembangunan berkelanjutan 5. Peningkatan tatakelola pemerintahan yang bersih melalui Percepatan transformasi digital dan pelayanan publik berkualitas serta implementasi pembangunan berkelanjutan			1.500.000,00	BADAN PERENCANAAN PEMBANGUNAN DAERAH
	5.01.01.2.09	Pemeliharaan Barang Milik Daerah Penunjang Urusan Pemerintahan Daerah	*Persentase barang milik daerah penunjang urusan pemerintah daerah yang dilakukan pemeliharaan*				100 %	100 %	444.784.000,00	657.300.000,00	657.300.000,00	212.516.000,00			Memperkuat reformasi politik, hukum dan birokrasi, serta memperkuat pencegahan dan pemberantasan korupsi, narkoba, judi, dan penyeludupan.	5. Peningkatan tatakelola pemerintahan yang bersih melalui Percepatan transformasi digital dan pelayanan publik berkualitas serta implementasi pembangunan berkelanjutan 5. Peningkatan tatakelola pemerintahan yang bersih melalui Percepatan transformasi digital dan pelayanan publik berkualitas serta implementasi pembangunan berkelanjutan	Kabupaten Sidoarjo		400.000.000,00	BADAN PERENCANAAN PEMBANGUNAN DAERAH
	5.01.01.2.09.0002	Penyediaan Jasa Pemeliharaan, Biaya Pemeliharaan, Pajak dan Perizinan Kendaraan Dinas Operasional atau Lapangan																		
			Jumlah Kendaraan Dinas Operasional atau Lapangan yang Dipelihara dan dibayarkan Pajak dan Perizinannya				25 Unit	25 Unit	103.784.000,00	93.500.000,00	93.500.000,00	-10.284.000,00	Kab. Sidoarjo, Semua Kecamatan, Semua Kel/Desa	PENDAPATAN ASLI DAERAH (PAD)	Memperkuat reformasi politik, hukum dan birokrasi, serta memperkuat pencegahan dan pemberantasan korupsi, narkoba, judi, dan penyeludupan.	5. Peningkatan tatakelola pemerintahan yang bersih melalui Percepatan transformasi digital dan pelayanan publik berkualitas serta implementasi pembangunan berkelanjutan 5. Peningkatan tatakelola pemerintahan yang bersih melalui Percepatan transformasi digital dan pelayanan publik berkualitas serta implementasi pembangunan berkelanjutan			150.000.000,00	BADAN PERENCANAAN PEMBANGUNAN DAERAH
	5.01.01.2.09.0006	Pemeliharaan Peralatan dan Mesin Lainnya																		

NO	KODE	URUSAN / BIDANG URUSAN / PROGRAM / KEGIATAN / SUB KEGIATAN	INDIKATOR PROGRAM / KEGIATAN / SUB KEGIATAN	TARGET AKHIR PERIODE RENSTRA OPD	REALISASI CAPAIAN RENJA OPD TAHUN 2023	PRAKIRAAN CAPAIAN TARGET RENJA OPD TAHUN 2024	CAPAIAN KINERJA DAN KERANGKA PENDANAAN										KELOMPOK SASARAN	PRAKIRAAN MAJU RENCANA TAHUN 2026		PERANGKAT DAERAH PENANGGUNG JAWAB
							TARGET 2025		PAGU INDIKATIF (Rp)			Bertambah/Berkurang (10-12)	LOKASI	SUMBER DANA	PRIORITAS			TARGET	PAGU INDIKATIF (Rp)	
							SEBELUM	SESUDAH	RKPD 2025	APBD 2025	RKPD PERUBAHAN 2025				NASIONAL	DAERAH				
1	2	3	4	5	6	7	8	9	10	11	12	13	14	15	16	17	18	19	20	21
			Jumlah Peralatan dan Mesin Lainnya yang Dipelihara				18 Unit	18 Unit	151.000.000,00	140.000.000,00	140.000.000,00	-11.000.000,00	Kab. Sidoarjo, Semua Kecamatan, Semua Kel/Desa	PENDAPATAN ASLI DAERAH (PAD)	Memperkuat reformasi politik, hukum dan birokrasi, serta memperkuat pencegahan dan pemberantasan korupsi, narkoba, judi, dan penyeludupan.	5. Peningkatan tatakelola pemerintahan yang bersih melalui Percepatan transformasi digital dan pelayanan publik berkualitas serta implementasi pembangunan berkelanjutan 5. Peningkatan tatakelola pemerintahan yang bersih melalui Percepatan transformasi digital dan pelayanan publik berkualitas serta implementasi pembangunan berkelanjutan			150.000.000,00	BADAN PERENCANAAN PEMBANGUNAN DAERAH
	5.01.01.2.09.0009	Pemeliharaan/Rehabilitasi Gedung Kantor dan Bangunan Lainnya																		
			Jumlah Gedung Kantor dan Bangunan Lainnya yang Dipelihara/Direhabilitasi				1 Unit	1 Unit	190.000.000,00	423.800.000,00	423.800.000,00	233.800.000,00	Kab. Sidoarjo, Semua Kecamatan, Semua Kel/Desa	PENDAPATAN ASLI DAERAH (PAD)	Memperkuat reformasi politik, hukum dan birokrasi, serta memperkuat pencegahan dan pemberantasan korupsi, narkoba, judi, dan penyeludupan.	5. Peningkatan tatakelola pemerintahan yang bersih melalui Percepatan transformasi digital dan pelayanan publik berkualitas serta implementasi pembangunan berkelanjutan 5. Peningkatan tatakelola pemerintahan yang bersih melalui Percepatan transformasi digital dan pelayanan publik berkualitas serta implementasi pembangunan berkelanjutan			100.000.000,00	BADAN PERENCANAAN PEMBANGUNAN DAERAH
2.	**5.01.02**	**PROGRAM PERENCANAAN, PENGENDALIAN DAN EVALUASI PEMBANGUNAN DAERAH**	**Persentase konsistensi antara dokumen perencanaan terhadap dokumen penganggaran daerah**				**100 %**	**100 %**	**2.671.404.747,00**	**2.041.696.002,00**	**1.295.226.002,00**	**-238.604.615,00**							**2.432.800.132,00**	
	5.01.02.2.01	Penyusunan Perencanaan dan Pendanaan	*Jumlah dokumen perencanaan pembangunan daerah yang disusun sesuai ketentuan*				3 Dokumen	3 Dokumen	1.797.291.736,00	1.419.448.736,00	634.898.736,00	-1.162.393.000,00			Memperkuat reformasi politik, hukum dan birokrasi, serta memperkuat pencegahan dan pemberantasan korupsi, narkoba, judi, dan penyeludupan.	5. Peningkatan tatakelola pemerintahan yang bersih melalui Percepatan transformasi digital dan pelayanan publik berkualitas serta implementasi pembangunan berkelanjutan 5. Peningkatan tatakelola pemerintahan yang bersih melalui Percepatan transformasi digital dan pelayanan publik berkualitas serta implementasi pembangunan berkelanjutan	Kabupaten Sidoarjo		1.970.000.000,00	BADAN PERENCANAAN PEMBANGUNAN DAERAH
	5.01.02.2.01.0003	Pelaksanaan Konsultasi Publik																		
			Jumlah Berita Acara Konsultasi Publik				2 Berita Acara	2 Berita Acara	118.532.700,00	126.900.000,00	10.470.000,00	-108.062.700,00	Kab. Sidoarjo, Semua Kecamatan, Semua Kel/Desa	PENDAPATAN ASLI DAERAH (PAD)	Memperkuat reformasi politik, hukum dan birokrasi, serta memperkuat pencegahan dan pemberantasan korupsi, narkoba, judi, dan penyeludupan.	5. Peningkatan tatakelola pemerintahan yang bersih melalui Percepatan transformasi digital dan pelayanan publik berkualitas serta implementasi pembangunan berkelanjutan 5. Peningkatan tatakelola pemerintahan yang bersih melalui Percepatan transformasi digital dan pelayanan publik berkualitas serta implementasi pembangunan berkelanjutan			250.000.000,00	BADAN PERENCANAAN PEMBANGUNAN DAERAH
	5.01.02.2.01.0004	Koordinasi Pelaksanaan Forum Perangkat Daerah/Lintas Perangkat Daerah																		
			Jumlah Berita Acara Forum Perangkat Daerah/Lintas Perangkat Daerah				1 Berita Acara	1 Berita Acara	116.750.000,00	81.850.000,00	11.850.000,00	-104.900.000,00	Kab. Sidoarjo, Semua Kecamatan, Semua Kel/Desa	PENDAPATAN ASLI DAERAH (PAD)	Memperkuat reformasi politik, hukum dan birokrasi, serta memperkuat pencegahan dan pemberantasan korupsi, narkoba, judi, dan penyeludupan.	5. Peningkatan tatakelola pemerintahan yang bersih melalui Percepatan transformasi digital dan pelayanan publik berkualitas serta implementasi pembangunan berkelanjutan 5. Peningkatan tatakelola pemerintahan yang bersih melalui Percepatan transformasi digital dan pelayanan publik berkualitas serta implementasi pembangunan berkelanjutan			120.000.000,00	BADAN PERENCANAAN PEMBANGUNAN DAERAH
	5.01.02.2.01.0005	Pelaksanaan Musrenbang Kabupaten/Kota																		

NO	KODE	URUSAN / BIDANG URUSAN / PROGRAM / KEGIATAN / SUB KEGIATAN	INDIKATOR PROGRAM / KEGIATAN / SUB KEGIATAN	TARGET AKHIR PERIODE RENSTRA OPD	REALISASI CAPAIAN RENJA OPD TAHUN 2023	PRAKIRAAN CAPAIAN TARGET RENJA OPD TAHUN 2024	CAPAIAN KINERJA DAN KERANGKA PENDANAAN										KELOMPOK SASARAN	PRAKIRAAN MAJU RENCANA TAHUN 2026		PERANGKAT DAERAH PENANGGUNG JAWAB
							TARGET 2025		PAGU INDIKATIF (Rp)			Bertambah/Berkurang (10-12)	LOKASI	SUMBER DANA	PRIORITAS			TARGET	PAGU INDIKATIF (Rp)	
							SEBELUM	SESUDAH	RKPD 2025	APBD 2025	RKPD PERUBAHAN 2025				NASIONAL	DAERAH				
1	2	3	4	5	6	7	8	9	10	11	12	13	14	15	16	17	18	19	20	21
			Jumlah Berita Acara Musrenbang Kabupaten/Kota				2 Berita Acara	2 Berita Acara	166.932.700,00	150.000.000,00	59.110.000,00	-107.822.700,00	Kab. Sidoarjo, Semua Kecamatan, Semua Kel/Desa	PENDAPATAN ASLI DAERAH (PAD)	Memperkuat reformasi politik, hukum dan birokrasi, serta memperkuat pencegahan dan pemberantasan korupsi, narkoba, judi, dan penyeludupan.	5. Peningkatan tatakelola pemerintahan yang bersih melalui Percepatan transformasi digital dan pelayanan publik berkualitas serta implementasi pembangunan berkelanjutan 5. Peningkatan tatakelola pemerintahan yang bersih melalui Percepatan transformasi digital dan pelayanan publik berkualitas serta implementasi pembangunan berkelanjutan			100.000.000,00	BADAN PERENCANAAN PEMBANGUNAN DAERAH
	5.01.02.2.01.0007	Koordinasi Penyusunan dan Penetapan Dokumen Perencanaan Pembangunan Daerah Kabupaten/Kota																		
			Jumlah Dokumen Perencanaan Pembangunan Daerah Kabupaten/Kota yang Ditetapkan *(RPJPD/RPJMD/RKPD)*				3 Dokumen	3 Dokumen	1.395.076.336,00	1.060.698.736,00	553.468.736,00	-841.607.600,00	Kab. Sidoarjo, Semua Kecamatan, Semua Kel/Desa	PENDAPATAN ASLI DAERAH (PAD)	Memperkuat reformasi politik, hukum dan birokrasi, serta memperkuat pencegahan dan pemberantasan korupsi, narkoba, judi, dan penyeludupan.	5. Peningkatan tatakelola pemerintahan yang bersih melalui Percepatan transformasi digital dan pelayanan publik berkualitas serta implementasi pembangunan berkelanjutan 5. Peningkatan tatakelola pemerintahan yang bersih melalui Percepatan transformasi digital dan pelayanan publik berkualitas serta implementasi pembangunan berkelanjutan			1.500.000.000,00	BADAN PERENCANAAN PEMBANGUNAN DAERAH
	5.01.02.2.02	Analisis Data dan Informasi Pemerintahan Daerah Bidang Perencanaan Pembangunan Daerah	*Jumlah dokumen Analisa data dan informasi pemerintah daerah Bidang Perencanaan Pembangunan Daerah yang dikelola*				3 Dokumen	3 Dokumen	89.522.940,00	163.897.940,00	205.222.940,00	115.700.000,00			Memperkuat reformasi politik, hukum dan birokrasi, serta memperkuat pencegahan dan pemberantasan korupsi, narkoba, judi, dan penyeludupan.	5. Peningkatan tatakelola pemerintahan yang bersih melalui Percepatan transformasi digital dan pelayanan publik berkualitas serta implementasi pembangunan berkelanjutan 5. Peningkatan tatakelola pemerintahan yang bersih melalui Percepatan transformasi digital dan pelayanan publik berkualitas serta implementasi pembangunan berkelanjutan	Kabupaten Sidoarjo		100.000.000,00	BADAN PERENCANAAN PEMBANGUNAN DAERAH
	5.01.02.2.02.0002	Pembinaan dan Pemanfaatan Data dan Informasi Perencanaan Pembangunan Perangkat Daerah																		
			Jumlah Orang yang Dibina dalam Pemanfaatan Data dan Informasi				100 Orang	100 Orang	89.522.940,00	163.897.940,00	205.222.940,00	115.700.000,00	Kab. Sidoarjo, Semua Kecamatan, Semua Kel/Desa	PENDAPATAN ASLI DAERAH (PAD)	Memperkuat reformasi politik, hukum dan birokrasi, serta memperkuat pencegahan dan pemberantasan korupsi, narkoba, judi, dan penyeludupan.	5. Peningkatan tatakelola pemerintahan yang bersih melalui Percepatan transformasi digital dan pelayanan publik berkualitas serta implementasi pembangunan berkelanjutan 5. Peningkatan tatakelola pemerintahan yang bersih melalui Percepatan transformasi digital dan pelayanan publik berkualitas serta implementasi pembangunan berkelanjutan			100.000.000,00	BADAN PERENCANAAN PEMBANGUNAN DAERAH
	5.01.02.2.03	Pengendalian, Evaluasi dan Pelaporan Bidang Perencanaan Pembangunan Daerah	*Persentase kesesuaian dokumen RKPD terhadap dokumen RPJMD* *Persentase kesesuaian dokumen RKPD terhadap RKPD Provinsi dan RKP* *Persentase konsistensi antara dokumen RKPD terhadap dokumen KUA-PPAS dan APBD*				100 % 98 %	100 % 98 %	784.590.071,00	458.349.326,00	455.104.326,00	-329.485.745,00			Memperkuat reformasi politik, hukum dan birokrasi, serta memperkuat pencegahan dan pemberantasan korupsi, narkoba, judi, dan penyeludupan.	5. Peningkatan tatakelola pemerintahan yang bersih melalui Percepatan transformasi digital dan pelayanan publik berkualitas serta implementasi pembangunan berkelanjutan 5. Peningkatan tatakelola pemerintahan yang bersih melalui Percepatan transformasi digital dan pelayanan publik berkualitas serta implementasi pembangunan berkelanjutan	Kabupaten Sidoarjo		362.800.132,00	BADAN PERENCANAAN PEMBANGUNAN DAERAH
	5.01.02.2.03.0001	Koordinasi Pengendalian Perencanaan dan Pelaksanaan Pembangunan Daerah di Kabupaten/Kota																		

NO	KODE	URUSAN / BIDANG URUSAN / PROGRAM / KEGIATAN / SUB KEGIATAN	INDIKATOR PROGRAM / KEGIATAN / SUB KEGIATAN	TARGET AKHIR PERIODE RENSTRA OPD	REALISASI CAPAIAN RENJA OPD TAHUN 2023	PRAKIRAAN CAPAIAN TARGET RENJA OPD TAHUN 2024	CAPAIAN KINERJA DAN KERANGKA PENDANAAN										KELOMPOK SASARAN	PRAKIRAAN MAJU RENCANA TAHUN 2026		PERANGKAT DAERAH PENANGGUNG JAWAB
							TARGET 2025		PAGU INDIKATIF (Rp)			Bertambah/Berkurang (10-12)	LOKASI	SUMBER DANA	PRIORITAS			TARGET	PAGU INDIKATIF (Rp)	
							SEBELUM	SESUDAH	RKPD 2025	APBD 2025	RKPD PERUBAHAN 2025				NASIONAL	DAERAH				
1	2	3	4	5	6	7	8	9	10	11	12	13	14	15	16	17	18	19	20	21
			Jumlah Laporan Hasil Pengendalian Perencanaan dan Pelaksanaan Pembangunan				3 Laporan	3 Laporan	341.299.100,00	219.620.855,00	216.375.855,00	-124.923.245,00	Kab. Sidoarjo, Semua Kecamatan, Semua Kel/Desa	PENDAPATAN ASLI DAERAH (PAD)	Memperkuat reformasi politik, hukum dan birokrasi, serta memperkuat pencegahan dan pemberantasan korupsi, narkoba, judi, dan penyeludupan.	5. Peningkatan tatakelola pemerintahan yang bersih melalui Percepatan transformasi digital dan pelayanan publik berkualitas serta implementasi pembangunan berkelanjutan 5. Peningkatan tatakelola pemerintahan yang bersih melalui Percepatan transformasi digital dan pelayanan publik berkualitas serta implementasi pembangunan berkelanjutan			125.027.004,00	BADAN PERENCANAAN PEMBANGUNAN DAERAH
	5.01.02.2.03.0002	Pengendalian Pelaksanaan Kerja Sama Daerah																		
			Jumlah Kerja Sama Daerah yang Dikoordinasikan Pelaksanaannya				1 Kerja Sama	0 Kerja Sama	75.000.000,00	0,00	0,00	-75.000.000,00	Kab. Sidoarjo, Semua Kecamatan, Semua Kel/Desa	PENDAPATAN ASLI DAERAH (PAD)	Memperkuat reformasi politik, hukum dan birokrasi, serta memperkuat pencegahan dan pemberantasan korupsi, narkoba, judi, dan penyeludupan.	5. Peningkatan tatakelola pemerintahan yang bersih melalui Percepatan transformasi digital dan pelayanan publik berkualitas serta implementasi pembangunan berkelanjutan 5. Peningkatan tatakelola pemerintahan yang bersih melalui Percepatan transformasi digital dan pelayanan publik berkualitas serta implementasi pembangunan berkelanjutan			85.000.000,00	BADAN PERENCANAAN PEMBANGUNAN DAERAH
	5.01.02.2.03.0003	Monitoring, Evaluasi dan Penyusunan Laporan Berkala Pelaksanaan Pembangunan Daerah																		
			Jumlah Laporan Hasil Evaluasi Kinerja Pembangunan Daerah				4 Laporan	4 Laporan	368.290.971,00	238.728.471,00	238.728.471,00	-129.562.500,00	Kab. Sidoarjo, Semua Kecamatan, Semua Kel/Desa	PENDAPATAN ASLI DAERAH (PAD)	Memperkuat reformasi politik, hukum dan birokrasi, serta memperkuat pencegahan dan pemberantasan korupsi, narkoba, judi, dan penyeludupan.	5. Peningkatan tatakelola pemerintahan yang bersih melalui Percepatan transformasi digital dan pelayanan publik berkualitas serta implementasi pembangunan berkelanjutan 5. Peningkatan tatakelola pemerintahan yang bersih melalui Percepatan transformasi digital dan pelayanan publik berkualitas serta implementasi pembangunan berkelanjutan			152.773.128,00	BADAN PERENCANAAN PEMBANGUNAN DAERAH
3.	**5.01.03**	**PROGRAM KOORDINASI DAN SINKRONISASI PERENCANAAN PEMBANGUNAN DAERAH**	**Persentase kesesuaian dokumen Renja terhadap dokumen Renstra PD, bidang Perekonomian dan SDA**				**100 %**	**100 %**	**4.277.873.839,00**	**4.931.861.100,00**	**4.530.461.100,00**	**-85.873.839,00**							**4.192.000.000,00**	
	5.01.03.2.01	Koordinasi Perencanaan Bidang Pemerintahan dan Pembangunan Manusia	*Persentse kesesuaian dokumen Renja terhadap dokumen Renstra, PD bidang Pemerintahan dan pembangunan manusia*				100 %	100 %	1.670.507.108,00	2.314.467.108,00	2.049.927.108,00	379.420.000,00			Memperkuat reformasi politik, hukum dan birokrasi, serta memperkuat pencegahan dan pemberantasan korupsi, narkoba, judi, dan penyeludupan.	5. Peningkatan tatakelola pemerintahan yang bersih melalui Percepatan transformasi digital dan pelayanan publik berkualitas serta implementasi pembangunan berkelanjutan 5. Peningkatan tatakelola pemerintahan yang bersih melalui Percepatan transformasi digital dan pelayanan publik berkualitas serta implementasi pembangunan berkelanjutan	Kabupaten Sidoarjo		1.692.000.000,00	BADAN PERENCANAAN PEMBANGUNAN DAERAH
	5.01.03.2.01.0001	Koordinasi Penyusunan Dokumen Perencanaan Pembangunan Daerah Bidang Pemerintahan (RPJPD, RPJMD dan RKPD)																		
			Jumlah Dokumen Perencanaan Pembangunan Daerah Bidang Pemerintahan yang Dikoordinir Penyusunannya (RPJPD, RPJMD dan RKPD)				29 Dokumen	29 Dokumen	23.310.000,00	23.310.000,00	7.875.000,00	-15.435.000,00	Kab. Sidoarjo, Semua Kecamatan, Semua Kel/Desa	PENDAPATAN ASLI DAERAH (PAD)	Memperkuat reformasi politik, hukum dan birokrasi, serta memperkuat pencegahan dan pemberantasan korupsi, narkoba, judi, dan penyeludupan.	5. Peningkatan tatakelola pemerintahan yang bersih melalui Percepatan transformasi digital dan pelayanan publik berkualitas serta implementasi pembangunan berkelanjutan 5. Peningkatan tatakelola pemerintahan yang bersih melalui Percepatan transformasi digital dan pelayanan publik berkualitas serta implementasi pembangunan berkelanjutan			28.000.000,00	BADAN PERENCANAAN PEMBANGUNAN DAERAH
	5.01.03.2.01.0002	Asistensi Penyusunan Dokumen Perencanaan Pembangunan Perangkat Daerah Bidang Pemerintahan																		

NO	KODE	URUSAN / BIDANG URUSAN / PROGRAM / KEGIATAN / SUB KEGIATAN	INDIKATOR PROGRAM / KEGIATAN / SUB KEGIATAN	TARGET AKHIR PERIODE RENSTRA OPD	REALISASI CAPAIAN RENJA OPD TAHUN 2023	PRAKIRAAN CAPAIAN TARGET RENJA OPD TAHUN 2024	CAPAIAN KINERJA DAN KERANGKA PENDANAAN										KELOMPOK SASARAN	PRAKIRAAN MAJU RENCANA TAHUN 2026		PERANGKAT DAERAH PENANGGUNG JAWAB
							TARGET 2025		PAGU INDIKATIF (Rp)			Bertambah/Berkurang (10-12)	LOKASI	SUMBER DANA	PRIORITAS			TARGET	PAGU INDIKATIF (Rp)	
							SEBELUM	SESUDAH	RKPD 2025	APBD 2025	RKPD PERUBAHAN 2025				NASIONAL	DAERAH				
1	2	3	4	5	6	7	8	9	10	11	12	13	14	15	16	17	18	19	20	21
			Jumlah Laporan Hasil Asistensi Penyusunan Dokumen Perencanaan Pembangunan Perangkat Daerah Bidang Pemerintahan				26 Laporan	26 Laporan	73.875.000,00	92.540.000,00	90.965.000,00	17.090.000,00	Kab. Sidoarjo, Semua Kecamatan, Semua Kel/Desa	PENDAPATAN ASLI DAERAH (PAD)	Memperkuat reformasi politik, hukum dan birokrasi, serta memperkuat pencegahan dan pemberantasan korupsi, narkoba, judi, dan penyeludupan.	5. Peningkatan tatakelola pemerintahan yang bersih melalui Percepatan transformasi digital dan pelayanan publik berkualitas serta implementasi pembangunan berkelanjutan 5. Peningkatan tatakelola pemerintahan yang bersih melalui Percepatan transformasi digital dan pelayanan publik berkualitas serta implementasi pembangunan berkelanjutan			75.000.000,00	BADAN PERENCANAAN PEMBANGUNAN DAERAH
	5.01.03.2.01.0003	Pelaksanaan Monitoring dan Evaluasi Penyusunan Dokumen Perencanaan Pembangunan Perangkat Daerah Bidang Pemerintahan																		
			Jumlah Laporan Monitoring dan Evaluasi Penyusunan Dokumen Perencanaan Pembangunan Perangkat Daerah Bidang Pemerintahan				4 Laporan	4 Laporan	70.875.000,00	125.075.000,00	125.075.000,00	54.200.000,00	Kab. Sidoarjo, Semua Kecamatan, Semua Kel/Desa	PENDAPATAN ASLI DAERAH (PAD)	Memperkuat reformasi politik, hukum dan birokrasi, serta memperkuat pencegahan dan pemberantasan korupsi, narkoba, judi, dan penyeludupan.	5. Peningkatan tatakelola pemerintahan yang bersih melalui Percepatan transformasi digital dan pelayanan publik berkualitas serta implementasi pembangunan berkelanjutan 5. Peningkatan tatakelola pemerintahan yang bersih melalui Percepatan transformasi digital dan pelayanan publik berkualitas serta implementasi pembangunan berkelanjutan			72.000.000,00	BADAN PERENCANAAN PEMBANGUNAN DAERAH
	5.01.03.2.01.0004	Koordinasi Pelaksanaan Sinergitas dan Harmonisasi Perencanaan Pembangunan Daerah Bidang Pemerintahan																		
			Jumlah Laporan Hasil Sinkronisasi Renstra/Renja dengan RKPD/RPJMD pada Bidang Pemerintahan				4 Laporan	4 Laporan	123.575.000,00	189.375.000,00	117.075.000,00	-6.500.000,00	Kab. Sidoarjo, Semua Kecamatan, Semua Kel/Desa	PENDAPATAN ASLI DAERAH (PAD)	Memperkuat reformasi politik, hukum dan birokrasi, serta memperkuat pencegahan dan pemberantasan korupsi, narkoba, judi, dan penyeludupan.	5. Peningkatan tatakelola pemerintahan yang bersih melalui Percepatan transformasi digital dan pelayanan publik berkualitas serta implementasi pembangunan berkelanjutan 5. Peningkatan tatakelola pemerintahan yang bersih melalui Percepatan transformasi digital dan pelayanan publik berkualitas serta implementasi pembangunan berkelanjutan			125.000.000,00	BADAN PERENCANAAN PEMBANGUNAN DAERAH
	5.01.03.2.01.0005	Koordinasi Penyusunan Dokumen Perencanaan Pembangunan Daerah Bidang Pembangunan Manusia (RPJPD, RPJMD dan RKPD)																		
			Jumlah Dokumen Perencanaan Pembangunan Daerah Bidang Pembangunan Manusia yang Dikoordinir Penyusunannya (RPJPD. RPJMD dan RKPD)				12 Dokumen	12 Dokumen	414.492.108,00	800.842.108,00	787.862.108,00	373.370.000,00	Kab. Sidoarjo, Semua Kecamatan, Semua Kel/Desa	PENDAPATAN ASLI DAERAH (PAD)	Memperkuat reformasi politik, hukum dan birokrasi, serta memperkuat pencegahan dan pemberantasan korupsi, narkoba, judi, dan penyeludupan.	5. Peningkatan tatakelola pemerintahan yang bersih melalui Percepatan transformasi digital dan pelayanan publik berkualitas serta implementasi pembangunan berkelanjutan 5. Peningkatan tatakelola pemerintahan yang bersih melalui Percepatan transformasi digital dan pelayanan publik berkualitas serta implementasi pembangunan berkelanjutan			415.000.000,00	BADAN PERENCANAAN PEMBANGUNAN DAERAH
	5.01.03.2.01.0006	Asistensi Penyusunan Dokumen Perencanaan Pembangunan Perangkat Daerah Bidang Pembangunan Manusia																		
			Jumlah Laporan Hasil Asistensi Penyusunan Dokumen Perencanaan Pembangunan Perangkat Daerah Bidang Pembangunan Manusia				10 Laporan	10 Laporan	359.500.000,00	236.550.000,00	151.550.000,00	-207.950.000,00	Kab. Sidoarjo, Semua Kecamatan, Semua Kel/Desa	PENDAPATAN ASLI DAERAH (PAD)	Memperkuat reformasi politik, hukum dan birokrasi, serta memperkuat pencegahan dan pemberantasan korupsi, narkoba, judi, dan penyeludupan.	5. Peningkatan tatakelola pemerintahan yang bersih melalui Percepatan transformasi digital dan pelayanan publik berkualitas serta implementasi pembangunan berkelanjutan 5. Peningkatan tatakelola pemerintahan yang bersih melalui Percepatan transformasi digital dan pelayanan publik berkualitas serta implementasi pembangunan berkelanjutan			362.000.000,00	BADAN PERENCANAAN PEMBANGUNAN DAERAH
	5.01.03.2.01.0007	Pelaksanaan Monitoring dan Evaluasi Penyusunan Dokumen Perencanaan Pembangunan Perangkat Daerah Bidang Pembangunan Manusia																		

NO	KODE	URUSAN / BIDANG URUSAN / PROGRAM / KEGIATAN / SUB KEGIATAN	INDIKATOR PROGRAM / KEGIATAN / SUB KEGIATAN	TARGET AKHIR PERIODE RENSTRA OPD	REALISASI CAPAIAN RENJA OPD TAHUN 2023	PRAKIRAAN CAPAIAN TARGET RENJA OPD TAHUN 2024	CAPAIAN KINERJA DAN KERANGKA PENDANAAN										KELOMPOK SASARAN	PRAKIRAAN MAJU RENCANA TAHUN 2026		PERANGKAT DAERAH PENANGGUNG JAWAB
							TARGET 2025		PAGU INDIKATIF (Rp)			Bertambah/Berkurang (10-12)	LOKASI	SUMBER DANA	PRIORITAS			TARGET	PAGU INDIKATIF (Rp)	
							SEBELUM	SESUDAH	RKPD 2025	APBD 2025	RKPD PERUBAHAN 2025				NASIONAL	DAERAH				
1	2	3	4	5	6	7	8	9	10	11	12	13	14	15	16	17	18	19	20	21
			Jumlah Laporan Hasil Pelaksanaan Monitoring dan Evaluasi Penyusunan Dokumen Perencanaan Pembangunan Perangkat Daerah Bidang Pembangunan Manusia				10 Laporan	10 Laporan	376.750.000,00	581.450.000,00	581.450.000,00	204.700.000,00	Kab. Sidoarjo, Semua Kecamatan, Semua Kel/Desa	PENDAPATAN ASLI DAERAH (PAD)	Memperkuat reformasi politik, hukum dan birokrasi, serta memperkuat pencegahan dan pemberantasan korupsi, narkoba, judi, dan penyeludupan.	5. Peningkatan tatakelola pemerintahan yang bersih melalui Percepatan transformasi digital dan pelayanan publik berkualitas serta implementasi pembangunan berkelanjutan 5. Peningkatan tatakelola pemerintahan yang bersih melalui Percepatan transformasi digital dan pelayanan publik berkualitas serta implementasi pembangunan berkelanjutan			385.000.000,00	BADAN PERENCANAAN PEMBANGUNAN DAERAH
	5.01.03.2.01.0008	Koordinasi Pelaksanaan Sinergitas dan Harmonisasi Perencanaan Pembangunan Daerah Bidang Pembangunan Manusia																		
			Jumlah Laporan Hasil Sinkronisasi Renstra/Renja dengan RKPD/RPJMD pada Bidang Pembangunan Manusia				4 Laporan	4 Laporan	228.130.000,00	265.325.000,00	188.075.000,00	-40.055.000,00	Kab. Sidoarjo, Semua Kecamatan, Semua Kel/Desa	PENDAPATAN ASLI DAERAH (PAD)	Memperkuat reformasi politik, hukum dan birokrasi, serta memperkuat pencegahan dan pemberantasan korupsi, narkoba, judi, dan penyeludupan.	5. Peningkatan tatakelola pemerintahan yang bersih melalui Percepatan transformasi digital dan pelayanan publik berkualitas serta implementasi pembangunan berkelanjutan 5. Peningkatan tatakelola pemerintahan yang bersih melalui Percepatan transformasi digital dan pelayanan publik berkualitas serta implementasi pembangunan berkelanjutan			230.000.000,00	BADAN PERENCANAAN PEMBANGUNAN DAERAH
	5.01.03.2.02	Koordinasi Perencanaan Bidang Perekonomian dan SDA (Sumber Daya Alam)	*Persentase kesesuaian dokumen Renja terhadap dokumen Renstra, PD bidang perekonomian dan SDA*				100 %	100 %	1.690.350.627,00	1.516.299.286,00	925.251.786,00	-765.098.841,00			Memperkuat reformasi politik, hukum dan birokrasi, serta memperkuat pencegahan dan pemberantasan korupsi, narkoba, judi, dan penyeludupan.	5. Peningkatan tatakelola pemerintahan yang bersih melalui Percepatan transformasi digital dan pelayanan publik berkualitas serta implementasi pembangunan berkelanjutan 5. Peningkatan tatakelola pemerintahan yang bersih melalui Percepatan transformasi digital dan pelayanan publik berkualitas serta implementasi pembangunan berkelanjutan	Kabupaten Sidoarjo		1.430.000.000,00	BADAN PERENCANAAN PEMBANGUNAN DAERAH
	5.01.03.2.02.0001	Koordinasi Penyusunan Dokumen Perencanaan Pembangunan Daerah Bidang Perekonomian (RPJPD, RPJMD dan RKPD)																		
			Jumlah Dokumen Perencanaan Pembangunan Daerah Bidang Perekonomian yang Dikoordinir Penyusunannya (RPJPD. RPJMD dan RKPD)				9 Dokumen	9 Dokumen	410.500.000,00	356.750.000,00	403.862.500,00	-6.637.500,00	Kab. Sidoarjo, Semua Kecamatan, Semua Kel/Desa	PENDAPATAN ASLI DAERAH (PAD)	Memperkuat reformasi politik, hukum dan birokrasi, serta memperkuat pencegahan dan pemberantasan korupsi, narkoba, judi, dan penyeludupan.	5. Peningkatan tatakelola pemerintahan yang bersih melalui Percepatan transformasi digital dan pelayanan publik berkualitas serta implementasi pembangunan berkelanjutan 5. Peningkatan tatakelola pemerintahan yang bersih melalui Percepatan transformasi digital dan pelayanan publik berkualitas serta implementasi pembangunan berkelanjutan			500.000.000,00	BADAN PERENCANAAN PEMBANGUNAN DAERAH
	5.01.03.2.02.0002	Asistensi Penyusunan Dokumen Perencanaan Pembangunan Perangkat Daerah Bidang Perekonomian																		
			Jumlah Laporan Hasil Asistensi Penyusunan Dokumen Perencanaan Pembangunan Perangkat Daerah Bidang Perekonomian				6 Laporan	6 Laporan	26.100.627,00	45.546.786,00	45.546.786,00	19.446.159,00	Kab. Sidoarjo, Semua Kecamatan, Semua Kel/Desa	PENDAPATAN ASLI DAERAH (PAD)	Memperkuat reformasi politik, hukum dan birokrasi, serta memperkuat pencegahan dan pemberantasan korupsi, narkoba, judi, dan penyeludupan.	5. Peningkatan tatakelola pemerintahan yang bersih melalui Percepatan transformasi digital dan pelayanan publik berkualitas serta implementasi pembangunan berkelanjutan 5. Peningkatan tatakelola pemerintahan yang bersih melalui Percepatan transformasi digital dan pelayanan publik berkualitas serta implementasi pembangunan berkelanjutan			35.000.000,00	BADAN PERENCANAAN PEMBANGUNAN DAERAH
	5.01.03.2.02.0003	Pelaksanaan Monitoring dan Evaluasi Penyusunan Dokumen Perencanaan Pembangunan Perangkat Daerah Bidang Perekonomian																		

NO	KODE	URUSAN / BIDANG URUSAN / PROGRAM / KEGIATAN / SUB KEGIATAN	INDIKATOR PROGRAM / KEGIATAN / SUB KEGIATAN	TARGET AKHIR PERIODE RENSTRA OPD	REALISASI CAPAIAN RENJA OPD TAHUN 2023	PRAKIRAAN CAPAIAN TARGET RENJA OPD TAHUN 2024	CAPAIAN KINERJA DAN KERANGKA PENDANAAN										KELOMPOK SASARAN	PRAKIRAAN MAJU RENCANA TAHUN 2026		PERANGKAT DAERAH PENANGGUNG JAWAB
							TARGET 2025		PAGU INDIKATIF (Rp)			Bertambah/Berkurang (10-12)	LOKASI	SUMBER DANA	PRIORITAS			TARGET	PAGU INDIKATIF (Rp)	
							SEBELUM	SESUDAH	RKPD 2025	APBD 2025	RKPD PERUBAHAN 2025				NASIONAL	DAERAH				
1	2	3	4	5	6	7	8	9	10	11	12	13	14	15	16	17	18	19	20	21
			Jumlah Laporan Hasil Pelaksanaan Monitoring dan Evaluasi Penyusunan Dokumen Perencanaan Pembangunan Perangkat Daerah Bidang Perekonomian				6 Laporan	6 Laporan	65.250.000,00	65.250.000,00	2.625.000,00	-62.625.000,00	Kab. Sidoarjo, Semua Kecamatan, Semua Kel/Desa	PENDAPATAN ASLI DAERAH (PAD)	Memperkuat reformasi politik, hukum dan birokrasi, serta memperkuat pencegahan dan pemberantasan korupsi, narkoba, judi, dan penyeludupan.	5. Peningkatan tatakelola pemerintahan yang bersih melalui Percepatan transformasi digital dan pelayanan publik berkualitas serta implementasi pembangunan berkelanjutan 5. Peningkatan tatakelola pemerintahan yang bersih melalui Percepatan transformasi digital dan pelayanan publik berkualitas serta implementasi pembangunan berkelanjutan			100.000.000,00	BADAN PERENCANAAN PEMBANGUNAN DAERAH
	5.01.03.2.02.0004	Koordinasi Pelaksanaan Sinergitas dan Harmonisasi Perencanaan Pembangunan Daerah Bidang Perekonomian																		
			Jumlah Laporan Hasil Sinkronisasi Renstra/Renja dengan RKPD/RPJMD pada Bidang Perekonomian				4 Laporan	4 Laporan	20.500.000,00	70.435.000,00	20.500.000,00	0,00	Kab. Sidoarjo, Semua Kecamatan, Semua Kel/Desa	PENDAPATAN ASLI DAERAH (PAD)	Memperkuat reformasi politik, hukum dan birokrasi, serta memperkuat pencegahan dan pemberantasan korupsi, narkoba, judi, dan penyeludupan.	5. Peningkatan tatakelola pemerintahan yang bersih melalui Percepatan transformasi digital dan pelayanan publik berkualitas serta implementasi pembangunan berkelanjutan 5. Peningkatan tatakelola pemerintahan yang bersih melalui Percepatan transformasi digital dan pelayanan publik berkualitas serta implementasi pembangunan berkelanjutan			50.000.000,00	BADAN PERENCANAAN PEMBANGUNAN DAERAH
	5.01.03.2.02.0005	Koordinasi Penyusunan Dokumen Perencanaan Pembangunan Daerah Bidang SDA (RPJPD, RPJMD dan RKPD)																		
			Jumlah Dokumen Perencanaan Pembangunan Daerah Bidang SDA yang Dikoordinir Penyusunannya (RPJPD. RPJMD dan RKPD)				6 Dokumen	6 Dokumen	1.015.750.000,00	418.375.000,00	318.375.000,00	-697.375.000,00	Kab. Sidoarjo, Semua Kecamatan, Semua Kel/Desa	PENDAPATAN ASLI DAERAH (PAD)	Memperkuat reformasi politik, hukum dan birokrasi, serta memperkuat pencegahan dan pemberantasan korupsi, narkoba, judi, dan penyeludupan.	5. Peningkatan tatakelola pemerintahan yang bersih melalui Percepatan transformasi digital dan pelayanan publik berkualitas serta implementasi pembangunan berkelanjutan 5. Peningkatan tatakelola pemerintahan yang bersih melalui Percepatan transformasi digital dan pelayanan publik berkualitas serta implementasi pembangunan berkelanjutan			500.000.000,00	BADAN PERENCANAAN PEMBANGUNAN DAERAH
	5.01.03.2.02.0006	Asistensi Penyusunan Dokumen Perencanaan Pembangunan Perangkat Daerah Bidang SDA																		
			Jumlah Laporan Hasil Asistensi Penyusunan Dokumen Perencanaan Pembangunan Perangkat Daerah Bidang SDA				3 Laporan	3 Laporan	40.750.000,00	390.800.000,00	68.725.000,00	27.975.000,00	Kab. Sidoarjo, Semua Kecamatan, Semua Kel/Desa	PENDAPATAN ASLI DAERAH (PAD)	Memperkuat reformasi politik, hukum dan birokrasi, serta memperkuat pencegahan dan pemberantasan korupsi, narkoba, judi, dan penyeludupan.	5. Peningkatan tatakelola pemerintahan yang bersih melalui Percepatan transformasi digital dan pelayanan publik berkualitas serta implementasi pembangunan berkelanjutan 5. Peningkatan tatakelola pemerintahan yang bersih melalui Percepatan transformasi digital dan pelayanan publik berkualitas serta implementasi pembangunan berkelanjutan			75.000.000,00	BADAN PERENCANAAN PEMBANGUNAN DAERAH
	5.01.03.2.02.0007	Pelaksanaan Monitoring dan Evaluasi Penyusunan Dokumen Perencanaan Pembangunan Perangkat Daerah Bidang SDA																		
			Jumlah Laporan Hasil Pelaksanaan Monitoring dan Evaluasi Penyusunan Dokumen Perencanaan Pembangunan Perangkat Daerah Bidang SDA				3 Laporan	3 Laporan	15.750.000,00	60.480.000,00	24.405.000,00	8.655.000,00	Kab. Sidoarjo, Semua Kecamatan, Semua Kel/Desa	PENDAPATAN ASLI DAERAH (PAD)	Memperkuat reformasi politik, hukum dan birokrasi, serta memperkuat pencegahan dan pemberantasan korupsi, narkoba, judi, dan penyeludupan.	5. Peningkatan tatakelola pemerintahan yang bersih melalui Percepatan transformasi digital dan pelayanan publik berkualitas serta implementasi pembangunan berkelanjutan 5. Peningkatan tatakelola pemerintahan yang bersih melalui Percepatan transformasi digital dan pelayanan publik berkualitas serta implementasi pembangunan berkelanjutan			50.000.000,00	BADAN PERENCANAAN PEMBANGUNAN DAERAH
	5.01.03.2.02.0008	Koordinasi Pelaksanaan Sinergitas dan Harmonisasi Perencanaan Pembangunan Daerah Bidang SDA																		

NO	KODE	URUSAN / BIDANG URUSAN / PROGRAM / KEGIATAN / SUB KEGIATAN	INDIKATOR PROGRAM / KEGIATAN / SUB KEGIATAN	TARGET AKHIR PERIODE RENSTRA OPD	REALISASI CAPAIAN RENJA OPD TAHUN 2023	PRAKIRAAN CAPAIAN TARGET RENJA OPD TAHUN 2024	CAPAIAN KINERJA DAN KERANGKA PENDANAAN										KELOMPOK SASARAN	PRAKIRAAN MAJU RENCANA TAHUN 2026		PERANGKAT DAERAH PENANGGUNG JAWAB
							TARGET 2025		PAGU INDIKATIF (Rp)			Bertambah/Berkurang (10-12)	LOKASI	SUMBER DANA	PRIORITAS			TARGET	PAGU INDIKATIF (Rp)	
							SEBELUM	SESUDAH	RKPD 2025	APBD 2025	RKPD PERUBAHAN 2025				NASIONAL	DAERAH				
1	2	3	4	5	6	7	8	9	10	11	12	13	14	15	16	17	18	19	20	21
			Jumlah Laporan Hasil Sinkronisasi Renstra/Renja dengan RKPD/RPJMD pada Bidang SDA				4 Laporan	4 Laporan	95.750.000,00	108.662.500,00	41.212.500,00	-54.537.500,00	Kab. Sidoarjo, Semua Kecamatan, Semua Kel/Desa	PENDAPATAN ASLI DAERAH (PAD)	Memperkuat reformasi politik, hukum dan birokrasi, serta memperkuat pencegahan dan pemberantasan korupsi, narkoba, judi, dan penyeludupan.	5. Peningkatan tatakelola pemerintahan yang bersih melalui Percepatan transformasi digital dan pelayanan publik berkualitas serta implementasi pembangunan berkelanjutan 5. Peningkatan tatakelola pemerintahan yang bersih melalui Percepatan transformasi digital dan pelayanan publik berkualitas serta implementasi pembangunan berkelanjutan			120.000.000,00	BADAN PERENCANAAN PEMBANGUNAN DAERAH
	5.01.03.2.03	Koordinasi Perencanaan Bidang Infrastruktur dan Kewilayahan	*Persentse kesesuaian dokumen Renja terhadap dokumen Renstra, PD bidang Infrastruktur dan kewilayahan*				100 %	100 %	917.016.104,00	1.101.094.706,00	1.555.282.206,00	638.266.102,00			Memperkuat reformasi politik, hukum dan birokrasi, serta memperkuat pencegahan dan pemberantasan korupsi, narkoba, judi, dan penyeludupan.	5. Peningkatan tatakelola pemerintahan yang bersih melalui Percepatan transformasi digital dan pelayanan publik berkualitas serta implementasi pembangunan berkelanjutan 5. Peningkatan tatakelola pemerintahan yang bersih melalui Percepatan transformasi digital dan pelayanan publik berkualitas serta implementasi pembangunan berkelanjutan	Kabupaten Sidoarjo		1.070.000.000,00	BADAN PERENCANAAN PEMBANGUNAN DAERAH
	5.01.03.2.03.0001	Koordinasi Penyusunan Dokumen Perencanaan Pembangunan Daerah Bidang Infrastruktur (RPJPD, RPJMD dan RKPD)																		
			Jumlah Dokumen Perencanaan Pembangunan Daerah Bidang Infrastruktur yang Dikoordinir Penyusunannya (RPJPD. RPJMD dan RKPD)				5 Dokumen	5 Dokumen	150.000.000,00	172.000.000,00	172.000.000,00	22.000.000,00	Kab. Sidoarjo, Semua Kecamatan, Semua Kel/Desa	PENDAPATAN ASLI DAERAH (PAD)	Memperkuat reformasi politik, hukum dan birokrasi, serta memperkuat pencegahan dan pemberantasan korupsi, narkoba, judi, dan penyeludupan.	5. Peningkatan tatakelola pemerintahan yang bersih melalui Percepatan transformasi digital dan pelayanan publik berkualitas serta implementasi pembangunan berkelanjutan 5. Peningkatan tatakelola pemerintahan yang bersih melalui Percepatan transformasi digital dan pelayanan publik berkualitas serta implementasi pembangunan berkelanjutan			165.000.000,00	BADAN PERENCANAAN PEMBANGUNAN DAERAH
	5.01.03.2.03.0002	Asistensi Penyusunan Dokumen Perencanaan Pembangunan Perangkat Daerah Bidang Infrastruktur																		
			Jumlah Laporan Hasil Asistensi Penyusunan Dokumen Perencanaan Pembangunan Perangkat Daerah Bidang Infrastruktur				3 Laporan	3 Laporan	25.766.104,00	49.994.706,00	49.994.706,00	24.228.602,00	Kab. Sidoarjo, Semua Kecamatan, Semua Kel/Desa	PENDAPATAN ASLI DAERAH (PAD)	Memperkuat reformasi politik, hukum dan birokrasi, serta memperkuat pencegahan dan pemberantasan korupsi, narkoba, judi, dan penyeludupan.	5. Peningkatan tatakelola pemerintahan yang bersih melalui Percepatan transformasi digital dan pelayanan publik berkualitas serta implementasi pembangunan berkelanjutan 5. Peningkatan tatakelola pemerintahan yang bersih melalui Percepatan transformasi digital dan pelayanan publik berkualitas serta implementasi pembangunan berkelanjutan			35.000.000,00	BADAN PERENCANAAN PEMBANGUNAN DAERAH
	5.01.03.2.03.0003	Pelaksanaan Monitoring dan Evaluasi Penyusunan Dokumen Perencanaan Pembangunan Perangkat Daerah Bidang Infrastruktur																		
			Jumlah Laporan Hasil Pelaksanaan Monitoring dan Evaluasi Penyusunan Dokumen Perencanaan Pembangunan Perangkat Daerah Bidang Infrastruktur				3 Laporan	3 Laporan	25.000.000,00	40.000.000,00	40.000.000,00	15.000.000,00	Kab. Sidoarjo, Semua Kecamatan, Semua Kel/Desa	PENDAPATAN ASLI DAERAH (PAD)	Memperkuat reformasi politik, hukum dan birokrasi, serta memperkuat pencegahan dan pemberantasan korupsi, narkoba, judi, dan penyeludupan.	5. Peningkatan tatakelola pemerintahan yang bersih melalui Percepatan transformasi digital dan pelayanan publik berkualitas serta implementasi pembangunan berkelanjutan 5. Peningkatan tatakelola pemerintahan yang bersih melalui Percepatan transformasi digital dan pelayanan publik berkualitas serta implementasi pembangunan berkelanjutan			50.000.000,00	BADAN PERENCANAAN PEMBANGUNAN DAERAH
	5.01.03.2.03.0004	Koordinasi Pelaksanaan Sinergitas dan Harmonisasi Perencanaan Pembangunan Daerah Bidang Infrastruktur																		

NO	KODE	URUSAN / BIDANG URUSAN / PROGRAM / KEGIATAN / SUB KEGIATAN	INDIKATOR PROGRAM / KEGIATAN / SUB KEGIATAN	TARGET AKHIR PERIODE RENSTRA OPD	REALISASI CAPAIAN RENJA OPD TAHUN 2023	PRAKIRAAN CAPAIAN TARGET RENJA OPD TAHUN 2024	CAPAIAN KINERJA DAN KERANGKA PENDANAAN										KELOMPOK SASARAN	PRAKIRAAN MAJU RENCANA TAHUN 2026		PERANGKAT DAERAH PENANGGUNG JAWAB
							TARGET 2025		PAGU INDIKATIF (Rp)			Bertambah/Berkurang (10-12)	LOKASI	SUMBER DANA	PRIORITAS			TARGET	PAGU INDIKATIF (Rp)	
							SEBELUM	SESUDAH	RKPD 2025	APBD 2025	RKPD PERUBAHAN 2025				NASIONAL	DAERAH				
1	2	3	4	5	6	7	8	9	10	11	12	13	14	15	16	17	18	19	20	21
			Jumlah Laporan Hasil Sinkronisasi Renstra/Renja dengan RKPD/RPJMD pada Bidang Infrastruktur				4 Laporan	4 Laporan	152.500.000,00	252.300.000,00	185.487.500,00	32.987.500,00	Kab. Sidoarjo, Semua Kecamatan, Semua Kel/Desa	PENDAPATAN ASLI DAERAH (PAD)	Memperkuat reformasi politik, hukum dan birokrasi, serta memperkuat pencegahan dan pemberantasan korupsi, narkoba, judi, dan penyeludupan.	5. Peningkatan tatakelola pemerintahan yang bersih melalui Percepatan transformasi digital dan pelayanan publik berkualitas serta implementasi pembangunan berkelanjutan 5. Peningkatan tatakelola pemerintahan yang bersih melalui Percepatan transformasi digital dan pelayanan publik berkualitas serta implementasi pembangunan berkelanjutan			170.000.000,00	BADAN PERENCANAAN PEMBANGUNAN DAERAH
	5.01.03.2.03.0005	Koordinasi Penyusunan Dokumen Perencanaan Pembangunan Daerah Bidang Kewilayahan (RPJPD, RPJMD dan RKPD)																		
			Jumlah Dokumen Perencanaan Pembangunan Daerah Bidang Kewilayahan yang Dikoordinir Penyusunannya (RPJPD. RPJMD dan RKPD)				3 Dokumen	3 Dokumen	300.000.000,00	200.000.000,00	200.000.000,00	-100.000.000,00	Kab. Sidoarjo, Semua Kecamatan, Semua Kel/Desa	PENDAPATAN ASLI DAERAH (PAD)	Memperkuat reformasi politik, hukum dan birokrasi, serta memperkuat pencegahan dan pemberantasan korupsi, narkoba, judi, dan penyeludupan.	5. Peningkatan tatakelola pemerintahan yang bersih melalui Percepatan transformasi digital dan pelayanan publik berkualitas serta implementasi pembangunan berkelanjutan 5. Peningkatan tatakelola pemerintahan yang bersih melalui Percepatan transformasi digital dan pelayanan publik berkualitas serta implementasi pembangunan berkelanjutan			350.000.000,00	BADAN PERENCANAAN PEMBANGUNAN DAERAH
	5.01.03.2.03.0006	Asistensi Penyusunan Dokumen Perencanaan Pembangunan Perangkat Daerah Bidang Kewilayahan																		
			Jumlah Laporan Hasil Asistensi Penyusunan Dokumen Perencanaan Pembangunan Perangkat Daerah Bidang Kewilayahan				3 Laporan	3 Laporan	26.250.000,00	26.250.000,00	26.250.000,00	0,00	Kab. Sidoarjo, Semua Kecamatan, Semua Kel/Desa	PENDAPATAN ASLI DAERAH (PAD)	Memperkuat reformasi politik, hukum dan birokrasi, serta memperkuat pencegahan dan pemberantasan korupsi, narkoba, judi, dan penyeludupan.	5. Peningkatan tatakelola pemerintahan yang bersih melalui Percepatan transformasi digital dan pelayanan publik berkualitas serta implementasi pembangunan berkelanjutan 5. Peningkatan tatakelola pemerintahan yang bersih melalui Percepatan transformasi digital dan pelayanan publik berkualitas serta implementasi pembangunan berkelanjutan			30.000.000,00	BADAN PERENCANAAN PEMBANGUNAN DAERAH
	5.01.03.2.03.0007	Pelaksanaan Monitoring dan Evaluasi Penyusunan Dokumen Perencanaan Pembangunan Perangkat Daerah Bidang Kewilayahan																		
			Jumlah Laporan Hasil Pelaksanaan Monitoring dan Evaluasi Penyusunan Dokumen Perencanaan Pembangunan Perangkat Daerah Bidang Kewilayahan				3 Laporan	3 Laporan	25.000.000,00	40.000.000,00	40.000.000,00	15.000.000,00	Kab. Sidoarjo, Semua Kecamatan, Semua Kel/Desa	PENDAPATAN ASLI DAERAH (PAD)	Memperkuat reformasi politik, hukum dan birokrasi, serta memperkuat pencegahan dan pemberantasan korupsi, narkoba, judi, dan penyeludupan.	5. Peningkatan tatakelola pemerintahan yang bersih melalui Percepatan transformasi digital dan pelayanan publik berkualitas serta implementasi pembangunan berkelanjutan 5. Peningkatan tatakelola pemerintahan yang bersih melalui Percepatan transformasi digital dan pelayanan publik berkualitas serta implementasi pembangunan berkelanjutan			35.000.000,00	BADAN PERENCANAAN PEMBANGUNAN DAERAH
	5.01.03.2.03.0008	Koordinasi Pelaksanaan Sinergitas dan Harmonisasi Perencanaan Pembangunan Daerah Bidang Kewilayahan																		
			Jumlah Laporan Hasil Sinkronisasi Renstra/Renja dengan RKPD/RPJMD pada Bidang Kewilayahan				4 Laporan	4 Laporan	212.500.000,00	320.550.000,00	841.550.000,00	629.050.000,00	Kab. Sidoarjo, Semua Kecamatan, Semua Kel/Desa	PENDAPATAN ASLI DAERAH (PAD)	Memperkuat reformasi politik, hukum dan birokrasi, serta memperkuat pencegahan dan pemberantasan korupsi, narkoba, judi, dan penyeludupan.	5. Peningkatan tatakelola pemerintahan yang bersih melalui Percepatan transformasi digital dan pelayanan publik berkualitas serta implementasi pembangunan berkelanjutan 5. Peningkatan tatakelola pemerintahan yang bersih melalui Percepatan transformasi digital dan pelayanan publik berkualitas serta implementasi pembangunan berkelanjutan			235.000.000,00	BADAN PERENCANAAN PEMBANGUNAN DAERAH
	5.05	**PENELITIAN DAN PENGEMBANGAN**							**1.228.831.500,00**	**1.355.472.920,00**	**1.233.315.420,00**	**4.483.920,00**							**1.280.000.000,00**	
1.	**5.05.02**	**PROGRAM PENELITIAN DAN PENGEMBANGAN DAERAH**	**Persentase PD yang memiliki kagiatan mendukung IID Persentase penelitian/kajian yang ditindaklanjuti sebagai policy brief**				**76 96 % %**	**76 96 % %**	**728.831.500,00**	**1.352.707.920,00**	**1.230.550.420,00**	**51.168.500,00**							**780.000.000,00**	

NO	KODE	URUSAN / BIDANG URUSAN / PROGRAM / KEGIATAN / SUB KEGIATAN	INDIKATOR PROGRAM / KEGIATAN / SUB KEGIATAN	TARGET AKHIR PERIODE RENSTRA OPD	REALISASI CAPAIAN RENJA OPD TAHUN 2023	PRAKIRAAN CAPAIAN TARGET RENJA OPD TAHUN 2024	CAPAIAN KINERJA DAN KERANGKA PENDANAAN										KELOMPOK SASARAN	PRAKIRAAN MAJU RENCANA TAHUN 2026		PERANGKAT DAERAH PENANGGUNG JAWAB
							TARGET 2025		PAGU INDIKATIF (Rp)			Bertambah/Berkurang (10-12)	LOKASI	SUMBER DANA	PRIORITAS			TARGET	PAGU INDIKATIF (Rp)	
							SEBELUM	SESUDAH	RKPD 2025	APBD 2025	RKPD PERUBAHAN 2025				NASIONAL	DAERAH				
1	2	3	4	5	6	7	8	9	10	11	12	13	14	15	16	17	18	19	20	21
	5.05.02.2.01	Penelitian dan Pengembangan Bidang Penyelenggaraan Pemerintahan dan Pengkajian Peraturan	*Persentase hasil penelitian/ bidang penyelenggaraan pemerintahan dan pengkajian peraturan yang ditindaklanjuti sebagai policy brief*				96 %	96 %	213.081.500,00	916.557.920,00	866.557.920,00	653.476.420,00			Memperkuat reformasi politik, hukum dan birokrasi, serta memperkuat pencegahan dan pemberantasan korupsi, narkoba, judi, dan penyeludupan.	5. Peningkatan tatakelola pemerintahan yang bersih melalui Percepatan transformasi digital dan pelayanan publik berkualitas serta implementasi pembangunan berkelanjutan 5. Peningkatan tatakelola pemerintahan yang bersih melalui Percepatan transformasi digital dan pelayanan publik berkualitas serta implementasi pembangunan berkelanjutan	Kabupaten Sidoarjo		250.000.000,00	BADAN PERENCANAAN PEMBANGUNAN DAERAH
	5.05.02.2.01.0001	Fasilitasi, Pelaksanaan dan Evaluasi Penelitian dan Pengembangan Bidang Penyelenggaraan Otonomi Daerah																		
			Jumlah Laporan Hasil Pelaksanaan Fasilitasi, Pelaksanaan dan Evaluasi Penelitian dan Pengembangan Bidang Penyelenggaraan Otonomi Daerah				1 Laporan	1 Laporan	213.081.500,00	916.557.920,00	866.557.920,00	653.476.420,00	Kab. Sidoarjo, Semua Kecamatan, Semua Kel/Desa	PENDAPATAN ASLI DAERAH (PAD)	Memperkuat reformasi politik, hukum dan birokrasi, serta memperkuat pencegahan dan pemberantasan korupsi, narkoba, judi, dan penyeludupan.	5. Peningkatan tatakelola pemerintahan yang bersih melalui Percepatan transformasi digital dan pelayanan publik berkualitas serta implementasi pembangunan berkelanjutan 5. Peningkatan tatakelola pemerintahan yang bersih melalui Percepatan transformasi digital dan pelayanan publik berkualitas serta implementasi pembangunan berkelanjutan			250.000.000,00	BADAN PERENCANAAN PEMBANGUNAN DAERAH
	5.05.02.2.04	Pengembangan Inovasi dan Teknologi	*Persentase Hasil Penelitian/ Pengembangan/ Perekayasaan Bidang Inovasi dan Teknologi yang ditindaklanjuti sebagai policy brief*				96 %	96 %	515.750.000,00	436.150.000,00	363.992.500,00	-151.757.500,00			Memperkuat reformasi politik, hukum dan birokrasi, serta memperkuat pencegahan dan pemberantasan korupsi, narkoba, judi, dan penyeludupan.	5. Peningkatan tatakelola pemerintahan yang bersih melalui Percepatan transformasi digital dan pelayanan publik berkualitas serta implementasi pembangunan berkelanjutan 5. Peningkatan tatakelola pemerintahan yang bersih melalui Percepatan transformasi digital dan pelayanan publik berkualitas serta implementasi pembangunan berkelanjutan	Kabupaten Sidoarjo		530.000.000,00	BADAN PERENCANAAN PEMBANGUNAN DAERAH
	5.05.02.2.04.0001	Penelitian, Pengembangan, dan Perekayasaan di Bidang Teknologi dan Inovasi																		
			Jumlah Dokumen Hasil Penelitian, Pengembangan, dan Perekayasaan di Bidang Teknologi dan Inovasi				1 Dokumen	1 Dokumen	179.000.000,00	20.000.000,00	20.000.000,00	-159.000.000,00	Kab. Sidoarjo, Semua Kecamatan, Semua Kel/Desa	PENDAPATAN ASLI DAERAH (PAD)	Memperkuat reformasi politik, hukum dan birokrasi, serta memperkuat pencegahan dan pemberantasan korupsi, narkoba, judi, dan penyeludupan.	5. Peningkatan tatakelola pemerintahan yang bersih melalui Percepatan transformasi digital dan pelayanan publik berkualitas serta implementasi pembangunan berkelanjutan 5. Peningkatan tatakelola pemerintahan yang bersih melalui Percepatan transformasi digital dan pelayanan publik berkualitas serta implementasi pembangunan berkelanjutan			185.000.000,00	BADAN PERENCANAAN PEMBANGUNAN DAERAH
	5.05.02.2.04.0003	Diseminasi Jenis, Prosedur dan Metode Penyelenggaraan Pemerintahan Daerah yang Bersifat Inovatif																		
			Jumlah Laporan Hasil Pelaksanaan Diseminasi Jenis, Prosedur dan Metode Penyelenggaraan Pemerintahan Daerah yang Bersifat Inovatif				1 Laporan	1 Laporan	329.750.000,00	364.400.000,00	309.742.500,00	-20.007.500,00	Kab. Sidoarjo, Semua Kecamatan, Semua Kel/Desa	PENDAPATAN ASLI DAERAH (PAD)	Memperkuat reformasi politik, hukum dan birokrasi, serta memperkuat pencegahan dan pemberantasan korupsi, narkoba, judi, dan penyeludupan.	5. Peningkatan tatakelola pemerintahan yang bersih melalui Percepatan transformasi digital dan pelayanan publik berkualitas serta implementasi pembangunan berkelanjutan 5. Peningkatan tatakelola pemerintahan yang bersih melalui Percepatan transformasi digital dan pelayanan publik berkualitas serta implementasi pembangunan berkelanjutan			335.000.000,00	BADAN PERENCANAAN PEMBANGUNAN DAERAH
	5.05.02.2.04.0004	Sosialisasi dan Diseminasi Hasil-Hasil Kelitbangan																		

NO	KODE	URUSAN / BIDANG URUSAN / PROGRAM / KEGIATAN / SUB KEGIATAN	INDIKATOR PROGRAM / KEGIATAN / SUB KEGIATAN	TARGET AKHIR PERIODE RENSTRA OPD	REALISASI CAPAIAN RENJA OPD TAHUN 2023	PRAKIRAAN CAPAIAN TARGET RENJA OPD TAHUN 2024	CAPAIAN KINERJA DAN KERANGKA PENDANAAN										KELOMPOK SASARAN	PRAKIRAAN MAJU RENCANA TAHUN 2026		PERANGKAT DAERAH PENANGGUNG JAWAB
							TARGET 2025		PAGU INDIKATIF (Rp)			Bertambah/Berkurang (10-12)	LOKASI	SUMBER DANA	PRIORITAS			TARGET	PAGU INDIKATIF (Rp)	
							SEBELUM	SESUDAH	RKPD 2025	APBD 2025	RKPD PERUBAHAN 2025				NASIONAL	DAERAH				
1	2	3	4	5	6	7	8	9	10	11	12	13	14	15	16	17	18	19	20	21
			Jumlah Laporan Hasil Penyelenggaraan Sosialisasi dan Diseminasi Hasil-Hasil Kelitbangan				2 Laporan	0 Laporan	3.500.000,00	0,00	0,00	-3.500.000,00	Kab. Sidoarjo, Semua Kecamatan, Semua Kel/Desa	PENDAPATAN ASLI DAERAH (PAD)	Memperkuat reformasi politik, hukum dan birokrasi, serta memperkuat pencegahan dan pemberantasan korupsi, narkoba, judi, dan penyeludupan.	5. Peningkatan tatakelola pemerintahan yang bersih melalui Percepatan transformasi digital dan pelayanan publik berkualitas serta implementasi pembangunan berkelanjutan 5. Peningkatan tatakelola pemerintahan yang bersih melalui Percepatan transformasi digital dan pelayanan publik berkualitas serta implementasi pembangunan berkelanjutan			5.000.000,00	BADAN PERENCANAAN PEMBANGUNAN DAERAH
	5.05.02.2.04.0005	Fasilitasi Hak Kekayaan Intelektual																		
			Jumlah Laporan Pelaksanaan Fasilitasi Hak Kekayaan Intelektual				1 Laporan	1 Laporan	3.500.000,00	51.750.000,00	34.250.000,00	30.750.000,00	Kab. Sidoarjo, Semua Kecamatan, Semua Kel/Desa	PENDAPATAN ASLI DAERAH (PAD)	Memperkuat reformasi politik, hukum dan birokrasi, serta memperkuat pencegahan dan pemberantasan korupsi, narkoba, judi, dan penyeludupan.	5. Peningkatan tatakelola pemerintahan yang bersih melalui Percepatan transformasi digital dan pelayanan publik berkualitas serta implementasi pembangunan berkelanjutan 5. Peningkatan tatakelola pemerintahan yang bersih melalui Percepatan transformasi digital dan pelayanan publik berkualitas serta implementasi pembangunan berkelanjutan			5.000.000,00	BADAN PERENCANAAN PEMBANGUNAN DAERAH
2.	**5.05.03**	**PROGRAM RISET DAN INOVASI DAERAH**	**Persentase PD yang memiliki kegiatan riset dan inovasi daerah**				**76 %**	**76 %**	**500.000.000,00**	**2.765.000,00**	**2.765.000,00**	**0,00**							**500.000.000,00**	
	5.05.03.2.01	Penelitian, Pengembangan, Pengkajian, dan Penerapan	*Persentase hasil riset dan inovasi daerah yang ditindaklanjuti sebagai policy brief*				96 %	96 %	250.000.000,00	140.000,00	140.000,00	-249.860.000,00			Memperkuat reformasi politik, hukum dan birokrasi, serta memperkuat pencegahan dan pemberantasan korupsi, narkoba, judi, dan penyeludupan.	5. Peningkatan tatakelola pemerintahan yang bersih melalui Percepatan transformasi digital dan pelayanan publik berkualitas serta implementasi pembangunan berkelanjutan 5. Peningkatan tatakelola pemerintahan yang bersih melalui Percepatan transformasi digital dan pelayanan publik berkualitas serta implementasi pembangunan berkelanjutan	Kabupaten Sidoarjo		250.000.000,00	BADAN PERENCANAAN PEMBANGUNAN DAERAH
	5.05.03.2.01.0003	Fasilitasi dan pembinaan pelaksanaan penelitian, pengembangan, pengkajian, dan penerapan																		
			Jumlah laporan fasilitasi dan pembinaan pelaksanaan penelitian, pengembangan, pengkajian, dan penerapan				1 Laporan	1 Laporan	250.000.000,00	140.000,00	140.000,00	-249.860.000,00	Kab. Sidoarjo, Semua Kecamatan, Semua Kel/Desa	PENDAPATAN ASLI DAERAH (PAD)	Memperkuat reformasi politik, hukum dan birokrasi, serta memperkuat pencegahan dan pemberantasan korupsi, narkoba, judi, dan penyeludupan.	5. Peningkatan tatakelola pemerintahan yang bersih melalui Percepatan transformasi digital dan pelayanan publik berkualitas serta implementasi pembangunan berkelanjutan 5. Peningkatan tatakelola pemerintahan yang bersih melalui Percepatan transformasi digital dan pelayanan publik berkualitas serta implementasi pembangunan berkelanjutan			250.000.000,00	BADAN PERENCANAAN PEMBANGUNAN DAERAH
	5.05.03.2.02	Invensi dan Inovasi	*Persentase invensi yang ditindaklanjuti sebagai policy brief*				96 %	96 %	250.000.000,00	2.625.000,00	2.625.000,00	-247.375.000,00			Memperkuat reformasi politik, hukum dan birokrasi, serta memperkuat pencegahan dan pemberantasan korupsi, narkoba, judi, dan penyeludupan.	5. Peningkatan tatakelola pemerintahan yang bersih melalui Percepatan transformasi digital dan pelayanan publik berkualitas serta implementasi pembangunan berkelanjutan 5. Peningkatan tatakelola pemerintahan yang bersih melalui Percepatan transformasi digital dan pelayanan publik berkualitas serta implementasi pembangunan berkelanjutan	Kabupaten Sidoarjo		250.000.000,00	BADAN PERENCANAAN PEMBANGUNAN DAERAH
	5.05.03.2.02.0021	Koordinasi dan sinkronisasi pelaksanaan kebijakan invensi dan inovasi																		

NO	KODE	URUSAN / BIDANG URUSAN / PROGRAM / KEGIATAN / SUB KEGIATAN	INDIKATOR PROGRAM / KEGIATAN / SUB KEGIATAN	TARGET AKHIR PERIODE RENSTRA OPD	REALISASI CAPAIAN RENJA OPD TAHUN 2023	PRAKIRAAN CAPAIAN TARGET RENJA OPD TAHUN 2024	CAPAIAN KINERJA DAN KERANGKA PENDANAAN										KELOMPOK SASARAN	PRAKIRAAN MAJU RENCANA TAHUN 2026		PERANGKAT DAERAH PENANGGUNG JAWAB
							TARGET 2025		PAGU INDIKATIF (Rp)			Bertambah/Berkurang (10-12)	LOKASI	SUMBER DANA	PRIORITAS			TARGET	PAGU INDIKATIF (Rp)	
							SEBELUM	SESUDAH	RKPD 2025	APBD 2025	RKPD PERUBAHAN 2025				NASIONAL	DAERAH				
1	2	3	4	5	6	7	8	9	10	11	12	13	14	15	16	17	18	19	20	21
			Jumlah laporan penyelenggaraan Rapat Koordinasi dan sinkronisasi pelaksanaan kebijakan invensi dan inovasi				1 Laporan	1 Laporan	250.000.000,00	2.625.000,00	2.625.000,00	-247.375.000,00	Kab. Sidoarjo, Semua Kecamatan, Semua Kel/Desa	PENDAPATAN ASLI DAERAH (PAD)	Memperkuat reformasi politik, hukum dan birokrasi, serta memperkuat pencegahan dan pemberantasan korupsi, narkoba, judi, dan penyeludupan.	5. Peningkatan tatakelola pemerintahan yang bersih melalui Percepatan transformasi digital dan pelayanan publik berkualitas serta implementasi pembangunan berkelanjutan 5. Peningkatan tatakelola pemerintahan yang bersih melalui Percepatan transformasi digital dan pelayanan publik berkualitas serta implementasi pembangunan berkelanjutan			250.000.000,00	BADAN PERENCANAAN PEMBANGUNAN DAERAH
		BADAN PENGELOLAAN KEUANGAN DAN ASET DAERAH							**687.867.179.283,00**	**806.214.706.802,00**	**822.007.933.530,00**	**134.140.754.247,00**							**964.730.048.077,00**	
	5	**UNSUR PENUNJANG URUSAN PEMERINTAHAN**							**687.867.179.283,00**	**806.214.706.802,00**	**822.007.933.530,00**	**134.140.754.247,00**							**964.730.048.077,00**	
	5.02	**KEUANGAN**							**687.867.179.283,00**	**806.214.706.802,00**	**822.007.933.530,00**	**134.140.754.247,00**							**964.730.048.077,00**	
1.	**5.02.01**	**PROGRAM PENUNJANG URUSAN PEMERINTAHAN DAERAH KABUPATEN/KOTA**	**-**				**80 Persen**	**-**	**14.433.324.130,00**	**22.851.674.674,00**	**27.808.683.571,00**	**6.068.947.663,00**							**20.502.271.793,00**	
	5.02.01.2.01	Perencanaan, Penganggaran, dan Evaluasi Kinerja Perangkat Daerah	*Jumlah dokumen laporan evaluasi kinerja PD yang disusun sesuai ketentuan Jumlah dokumen perencanaan dan penganggaran yang disusun sesuai ketentuan*				1 Rekomendasi 2 Tahapan	1 dokumen 2 dokumen	73.345.000,00	104.253.500,00	79.836.000,00	6.491.000,00			Memperkuat reformasi politik, hukum dan birokrasi, serta memperkuat pencegahan dan pemberantasan korupsi, narkoba, judi, dan penyeludupan.	5. Peningkatan tatakelola pemerintahan yang bersih melalui Percepatan transformasi digital dan pelayanan publik berkualitas serta implementasi pembangunan berkelanjutan 5. Peningkatan tatakelola pemerintahan yang bersih melalui Percepatan transformasi digital dan pelayanan publik berkualitas serta implementasi pembangunan berkelanjutan	Pegawai		24.502.009,00	BADAN PENGELOLAAN KEUANGAN DAN ASET DAERAH
	5.02.01.2.01.0001	Penyusunan Dokumen Perencanaan Perangkat Daerah																		
			Jumlah Dokumen Perencanaan Perangkat Daerah				2 Dokumen	2 Dokumen	58.345.000,00	50.279.500,00	56.279.500,00	-2.065.500,00	Kab. Sidoarjo, Semua Kecamatan, Semua Kel/Desa	PENDAPATAN ASLI DAERAH (PAD)	Memperkuat reformasi politik, hukum dan birokrasi, serta memperkuat pencegahan dan pemberantasan korupsi, narkoba, judi, dan penyeludupan.	5. Peningkatan tatakelola pemerintahan yang bersih melalui Percepatan transformasi digital dan pelayanan publik berkualitas serta implementasi pembangunan berkelanjutan 5. Peningkatan tatakelola pemerintahan yang bersih melalui Percepatan transformasi digital dan pelayanan publik berkualitas serta implementasi pembangunan berkelanjutan			9.502.009,00	BADAN PENGELOLAAN KEUANGAN DAN ASET DAERAH
	5.02.01.2.01.0008	Penyelenggaraan Walidata Pendukung Statistik Sektoral Daerah																		
			Jumlah Dokumen Hasil Penyelenggaraan Walidata Pendukung Statistik Sektoral Daerah				1 Dokumen	1 Dokumen	7.500.000,00	33.474.000,00	10.756.500,00	3.256.500,00	Kab. Sidoarjo, Semua Kecamatan, Semua Kel/Desa	PENDAPATAN ASLI DAERAH (PAD)	Memperkuat reformasi politik, hukum dan birokrasi, serta memperkuat pencegahan dan pemberantasan korupsi, narkoba, judi, dan penyeludupan.	5. Peningkatan tatakelola pemerintahan yang bersih melalui Percepatan transformasi digital dan pelayanan publik berkualitas serta implementasi pembangunan berkelanjutan 5. Peningkatan tatakelola pemerintahan yang bersih melalui Percepatan transformasi digital dan pelayanan publik berkualitas serta implementasi pembangunan berkelanjutan			7.500.000,00	BADAN PENGELOLAAN KEUANGAN DAN ASET DAERAH
	5.02.01.2.01.0009	Pelaksanaan Pengumpulan Data Statistik Sektoral Daerah																		
			Jumlah Data Statistik Sektoral Daerah yang Telah Dikumpulkan dan Diperiksa Lingkup Perangkat Daerah				1 Data	1 Data	7.500.000,00	20.500.000,00	12.800.000,00	5.300.000,00	Kab. Sidoarjo, Semua Kecamatan, Semua Kel/Desa	PENDAPATAN ASLI DAERAH (PAD)	Memperkuat reformasi politik, hukum dan birokrasi, serta memperkuat pencegahan dan pemberantasan korupsi, narkoba, judi, dan penyeludupan.	5. Peningkatan tatakelola pemerintahan yang bersih melalui Percepatan transformasi digital dan pelayanan publik berkualitas serta implementasi pembangunan berkelanjutan 5. Peningkatan tatakelola pemerintahan yang bersih melalui Percepatan transformasi digital dan pelayanan publik berkualitas serta implementasi pembangunan berkelanjutan			7.500.000,00	BADAN PENGELOLAAN KEUANGAN DAN ASET DAERAH

NO	KODE	URUSAN / BIDANG URUSAN / PROGRAM / KEGIATAN / SUB KEGIATAN	INDIKATOR PROGRAM / KEGIATAN / SUB KEGIATAN	TARGET AKHIR PERIODE RENSTRA OPD	REALISASI CAPAIAN RENJA OPD TAHUN 2023	PRAKIRAAN CAPAIAN TARGET RENJA OPD TAHUN 2024	CAPAIAN KINERJA DAN KERANGKA PENDANAAN										KELOMPOK SASARAN	PRAKIRAAN MAJU RENCANA TAHUN 2026		PERANGKAT DAERAH PENANGGUNG JAWAB
							TARGET 2025		PAGU INDIKATIF (Rp)			Bertambah/Berkurang (10-12)	LOKASI	SUMBER DANA	PRIORITAS			TARGET	PAGU INDIKATIF (Rp)	
							SEBELUM	SESUDAH	RKPD 2025	APBD 2025	RKPD PERUBAHAN 2025				NASIONAL	DAERAH				
1	2	3	4	5	6	7	8	9	10	11	12	13	14	15	16	17	18	19	20	21
	5.02.01.2.02	Administrasi Keuangan Perangkat Daerah	*Persentase realisasi anggaran perangkat daerah*				-	80 Persen	10.343.754.838,00	14.177.992.932,00	19.941.480.309,00	9.597.725.471,00			-	5. Peningkatan tatakelola pemerintahan yang bersih melalui Percepatan transformasi digital dan pelayanan publik berkualitas serta implementasi pembangunan berkelanjutan 5. Peningkatan tatakelola pemerintahan yang bersih melalui Percepatan transformasi digital dan pelayanan publik berkualitas serta implementasi pembangunan berkelanjutan	Pegawai		13.929.190.436,00	BADAN PENGELOLAAN KEUANGAN DAN ASET DAERAH
	5.02.01.2.02.0001	Penyediaan Gaji dan Tunjangan ASN																		
			Jumlah Orang yang Menerima Gaji dan Tunjangan ASN				68 Orang/bulan	68 Orang/bulan	10.343.754.838,00	14.177.992.932,00	19.941.480.309,00	9.597.725.471,00	Kab. Sidoarjo, Semua Kecamatan, Semua Kel/Desa	PENDAPATAN ASLI DAERAH (PAD) DANA ALOKASI UMUM (DAU) DAU TAMBAHAN DUKUNGAN PENDANAAN ATAS KEBIJAKAN PENGGAJIAN PEGAWAI PEMERINTAH DENGAN PERJANJIAN KERJA	-	5. Peningkatan tatakelola pemerintahan yang bersih melalui Percepatan transformasi digital dan pelayanan publik berkualitas serta implementasi pembangunan berkelanjutan 5. Peningkatan tatakelola pemerintahan yang bersih melalui Percepatan transformasi digital dan pelayanan publik berkualitas serta implementasi pembangunan berkelanjutan			13.929.190.436,00	BADAN PENGELOLAAN KEUANGAN DAN ASET DAERAH
	5.02.01.2.05	Administrasi Kepegawaian Perangkat Daerah	*Persentase ASN yang disiplin* *Persentase ASN yang mengikuti pelatihan yang bersertifikat*				5 Persen	100 persen	10.000.000,00	21.000.000,00	21.000.000,00	11.000.000,00			Memperkuat reformasi politik, hukum dan birokrasi, serta memperkuat pencegahan dan pemberantasan korupsi, narkoba, judi, dan penyeludupan.	5. Peningkatan tatakelola pemerintahan yang bersih melalui Percepatan transformasi digital dan pelayanan publik berkualitas serta implementasi pembangunan berkelanjutan 5. Peningkatan tatakelola pemerintahan yang bersih melalui Percepatan transformasi digital dan pelayanan publik berkualitas serta implementasi pembangunan berkelanjutan	Pegawai		10.000.000,00	BADAN PENGELOLAAN KEUANGAN DAN ASET DAERAH
	5.02.01.2.05.0009	Pendidikan dan Pelatihan Pegawai Berdasarkan Tugas dan Fungsi																		
			Jumlah Pegawai Berdasarkan Tugas dan Fungsi yang Mengikuti Pendidikan dan Pelatihan				3 Orang	3 Orang	10.000.000,00	21.000.000,00	21.000.000,00	11.000.000,00	Kab. Sidoarjo, Semua Kecamatan, Semua Kel/Desa	PENDAPATAN ASLI DAERAH (PAD)	Memperkuat reformasi politik, hukum dan birokrasi, serta memperkuat pencegahan dan pemberantasan korupsi, narkoba, judi, dan penyeludupan.	5. Peningkatan tatakelola pemerintahan yang bersih melalui Percepatan transformasi digital dan pelayanan publik berkualitas serta implementasi pembangunan berkelanjutan 5. Peningkatan tatakelola pemerintahan yang bersih melalui Percepatan transformasi digital dan pelayanan publik berkualitas serta implementasi pembangunan berkelanjutan			10.000.000,00	BADAN PENGELOLAAN KEUANGAN DAN ASET DAERAH
	5.02.01.2.06	Administrasi Umum Perangkat Daerah	*Nilai Survey Kepuasan Masyarakat (SKM)*				80 Persen	97 Nilai	1.622.324.637,00	2.692.371.756,00	1.870.500.796,00	248.176.159,00			Memperkuat reformasi politik, hukum dan birokrasi, serta memperkuat pencegahan dan pemberantasan korupsi, narkoba, judi, dan penyeludupan.	- -	Pegawai		3.409.831.350,00	BADAN PENGELOLAAN KEUANGAN DAN ASET DAERAH
	5.02.01.2.06.0001	Penyediaan Komponen Instalasi Listrik/Penerangan Bangunan Kantor																		
			Jumlah Paket Komponen Instalasi Listrik/Penerangan Bangunan Kantor yang Disediakan				1 Paket	1 Paket	25.090.052,00	28.613.192,00	28.613.192,00	3.523.140,00	Kab. Sidoarjo, Semua Kecamatan, Semua Kel/Desa	PENDAPATAN ASLI DAERAH (PAD)	Memperkuat reformasi politik, hukum dan birokrasi, serta memperkuat pencegahan dan pemberantasan korupsi, narkoba, judi, dan penyeludupan.	- -			35.179.011,00	BADAN PENGELOLAAN KEUANGAN DAN ASET DAERAH
	5.02.01.2.06.0002	Penyediaan Peralatan dan Perlengkapan Kantor																		

NO	KODE	URUSAN / BIDANG URUSAN / PROGRAM / KEGIATAN / SUB KEGIATAN	INDIKATOR PROGRAM / KEGIATAN / SUB KEGIATAN	TARGET AKHIR PERIODE RENSTRA OPD	REALISASI CAPAIAN RENJA OPD TAHUN 2023	PRAKIRAAN CAPAIAN TARGET RENJA OPD TAHUN 2024	CAPAIAN KINERJA DAN KERANGKA PENDANAAN										KELOMPOK SASARAN	PRAKIRAAN MAJU RENCANA TAHUN 2026		PERANGKAT DAERAH PENANGGUNG JAWAB
							TARGET 2025		PAGU INDIKATIF (Rp)			Bertambah/Berkurang (10-12)	LOKASI	SUMBER DANA	PRIORITAS			TARGET	PAGU INDIKATIF (Rp)	
							SEBELUM	SESUDAH	RKPD 2025	APBD 2025	RKPD PERUBAHAN 2025				NASIONAL	DAERAH				
1	2	3	4	5	6	7	8	9	10	11	12	13	14	15	16	17	18	19	20	21
			Jumlah Paket Peralatan dan Perlengkapan Kantor yang Disediakan				1 Paket	1 Paket	137.297.085,00	160.615.039,00	160.615.039,00	23.317.954,00	Kab. Sidoarjo, Semua Kecamatan, Semua Kel/Desa	PENDAPATAN ASLI DAERAH (PAD)	Memperkuat reformasi politik, hukum dan birokrasi, serta memperkuat pencegahan dan pemberantasan korupsi, narkoba, judi, dan penyeludupan.	5. Peningkatan tatakelola pemerintahan yang bersih melalui Percepatan transformasi digital dan pelayanan publik berkualitas serta implementasi pembangunan berkelanjutan 5. Peningkatan tatakelola pemerintahan yang bersih melalui Percepatan transformasi digital dan pelayanan publik berkualitas serta implementasi pembangunan berkelanjutan			354.683.259,00	BADAN PENGELOLAAN KEUANGAN DAN ASET DAERAH
	5.02.01.2.06.0004	Penyediaan Bahan Logistik Kantor																		
			Jumlah Paket Bahan Logistik Kantor yang Disediakan				1 Paket	1 Paket	217.800.000,00	217.800.000,00	217.800.000,00	0,00	Kab. Sidoarjo, Semua Kecamatan, Semua Kel/Desa	PENDAPATAN ASLI DAERAH (PAD)	Memperkuat reformasi politik, hukum dan birokrasi, serta memperkuat pencegahan dan pemberantasan korupsi, narkoba, judi, dan penyeludupan.	5. Peningkatan tatakelola pemerintahan yang bersih melalui Percepatan transformasi digital dan pelayanan publik berkualitas serta implementasi pembangunan berkelanjutan 5. Peningkatan tatakelola pemerintahan yang bersih melalui Percepatan transformasi digital dan pelayanan publik berkualitas serta implementasi pembangunan berkelanjutan			375.688.060,00	BADAN PENGELOLAAN KEUANGAN DAN ASET DAERAH
	5.02.01.2.06.0005	Penyediaan Barang Cetakan dan Penggandaan																		
			Jumlah Paket Barang Cetakan dan Penggandaan yang Disediakan				1 Paket	1 Paket	77.977.500,00	90.853.500,00	90.853.500,00	12.876.000,00	Kab. Sidoarjo, Semua Kecamatan, Semua Kel/Desa	PENDAPATAN ASLI DAERAH (PAD)	Memperkuat reformasi politik, hukum dan birokrasi, serta memperkuat pencegahan dan pemberantasan korupsi, narkoba, judi, dan penyeludupan.	5. Peningkatan tatakelola pemerintahan yang bersih melalui Percepatan transformasi digital dan pelayanan publik berkualitas serta implementasi pembangunan berkelanjutan 5. Peningkatan tatakelola pemerintahan yang bersih melalui Percepatan transformasi digital dan pelayanan publik berkualitas serta implementasi pembangunan berkelanjutan			35.648.897,00	BADAN PENGELOLAAN KEUANGAN DAN ASET DAERAH
	5.02.01.2.06.0006	Penyediaan Bahan Bacaan dan Peraturan Perundang-undangan																		
			Jumlah Dokumen Bahan Bacaan dan Peraturan Perundang-Undangan yang Disediakan				792 Dokumen	792 Dokumen	2.760.000,00	2.760.000,00	2.760.000,00	0,00	Kab. Sidoarjo, Semua Kecamatan, Semua Kel/Desa	PENDAPATAN ASLI DAERAH (PAD)	Memperkuat reformasi politik, hukum dan birokrasi, serta memperkuat pencegahan dan pemberantasan korupsi, narkoba, judi, dan penyeludupan.	5. Peningkatan tatakelola pemerintahan yang bersih melalui Percepatan transformasi digital dan pelayanan publik berkualitas serta implementasi pembangunan berkelanjutan 5. Peningkatan tatakelola pemerintahan yang bersih melalui Percepatan transformasi digital dan pelayanan publik berkualitas serta implementasi pembangunan berkelanjutan			7.279.505,00	BADAN PENGELOLAAN KEUANGAN DAN ASET DAERAH
	5.02.01.2.06.0008	Fasilitasi Kunjungan Tamu																		
			Jumlah Laporan Fasilitasi Kunjungan Tamu				4 Laporan	4 Laporan	10.500.000,00	10.500.000,00	10.500.000,00	0,00	Kab. Sidoarjo, Semua Kecamatan, Semua Kel/Desa	PENDAPATAN ASLI DAERAH (PAD)	Memperkuat reformasi politik, hukum dan birokrasi, serta memperkuat pencegahan dan pemberantasan korupsi, narkoba, judi, dan penyeludupan.	5. Peningkatan tatakelola pemerintahan yang bersih melalui Percepatan transformasi digital dan pelayanan publik berkualitas serta implementasi pembangunan berkelanjutan 5. Peningkatan tatakelola pemerintahan yang bersih melalui Percepatan transformasi digital dan pelayanan publik berkualitas serta implementasi pembangunan berkelanjutan			14.765.449,00	BADAN PENGELOLAAN KEUANGAN DAN ASET DAERAH
	5.02.01.2.06.0009	Penyelenggaraan Rapat Koordinasi dan Konsultasi SKPD																		

NO	KODE	URUSAN / BIDANG URUSAN / PROGRAM / KEGIATAN / SUB KEGIATAN	INDIKATOR PROGRAM / KEGIATAN / SUB KEGIATAN	TARGET AKHIR PERIODE RENSTRA OPD	REALISASI CAPAIAN RENJA OPD TAHUN 2023	PRAKIRAAN CAPAIAN TARGET RENJA OPD TAHUN 2024	CAPAIAN KINERJA DAN KERANGKA PENDANAAN										KELOMPOK SASARAN	PRAKIRAAN MAJU RENCANA TAHUN 2026		PERANGKAT DAERAH PENANGGUNG JAWAB
							TARGET 2025		PAGU INDIKATIF (Rp)			Bertambah/Berkurang (10-12)	LOKASI	SUMBER DANA	PRIORITAS			TARGET	PAGU INDIKATIF (Rp)	
							SEBELUM	SESUDAH	RKPD 2025	APBD 2025	RKPD PERUBAHAN 2025				NASIONAL	DAERAH				
1	2	3	4	5	6	7	8	9	10	11	12	13	14	15	16	17	18	19	20	21
			Jumlah Laporan Penyelenggaraan Rapat Koordinasi dan Konsultasi SKPD				4 Laporan	4 Laporan	1.000.900.000,00	1.981.230.025,00	1.159.359.065,00	158.459.065,00	Kab. Sidoarjo, Semua Kecamatan, Semua Kel/Desa	PENDAPATAN ASLI DAERAH (PAD)	Memperkuat reformasi politik, hukum dan birokrasi, serta memperkuat pencegahan dan pemberantasan korupsi, narkoba, judi, dan penyeludupan.	5. Peningkatan tatakelola pemerintahan yang bersih melalui Percepatan transformasi digital dan pelayanan publik berkualitas serta implementasi pembangunan berkelanjutan 5. Peningkatan tatakelola pemerintahan yang bersih melalui Percepatan transformasi digital dan pelayanan publik berkualitas serta implementasi pembangunan berkelanjutan			2.366.972.169,00	BADAN PENGELOLAAN KEUANGAN DAN ASET DAERAH
	5.02.01.2.06.0010	Penatausahaan Arsip Dinamis pada SKPD																		
			Jumlah Dokumen Penatausahaan Arsip Dinamis pada SKPD				1 Dokumen	1 Dokumen	150.000.000,00	200.000.000,00	200.000.000,00	50.000.000,00	Kab. Sidoarjo, Semua Kecamatan, Semua Kel/Desa	PENDAPATAN ASLI DAERAH (PAD)	Memperkuat reformasi politik, hukum dan birokrasi, serta memperkuat pencegahan dan pemberantasan korupsi, narkoba, judi, dan penyeludupan.	5. Peningkatan tatakelola pemerintahan yang bersih melalui Percepatan transformasi digital dan pelayanan publik berkualitas serta implementasi pembangunan berkelanjutan 5. Peningkatan tatakelola pemerintahan yang bersih melalui Percepatan transformasi digital dan pelayanan publik berkualitas serta implementasi pembangunan berkelanjutan			219.615.000,00	BADAN PENGELOLAAN KEUANGAN DAN ASET DAERAH
	5.02.01.2.07	Pengadaan Barang Milik Daerah Penunjang Urusan Pemerintah Daerah	*Jumlah dan jenis BMD yang diadakan*				35 Unit	35 Unit	427.160.435,00	3.480.338.223,00	3.465.519.723,00	3.038.359.288,00			Memperkuat reformasi politik, hukum dan birokrasi, serta memperkuat pencegahan dan pemberantasan korupsi, narkoba, judi, dan penyeludupan.	5. Peningkatan tatakelola pemerintahan yang bersih melalui Percepatan transformasi digital dan pelayanan publik berkualitas serta implementasi pembangunan berkelanjutan 5. Peningkatan tatakelola pemerintahan yang bersih melalui Percepatan transformasi digital dan pelayanan publik berkualitas serta implementasi pembangunan berkelanjutan	Pegawai		292.818.700,00	BADAN PENGELOLAAN KEUANGAN DAN ASET DAERAH
	5.02.01.2.07.0001	Pengadaan Kendaraan Perorangan Dinas atau Kendaraan Dinas Jabatan																		
			Jumlah Unit Kendaraan Perorangan Dinas atau Kendaraan Dinas Jabatan yang Disediakan				1 Unit	1 Unit	42.691.710,00	42.691.710,00	42.691.710,00	0,00	Kab. Sidoarjo, Semua Kecamatan, Semua Kel/Desa	PENDAPATAN ASLI DAERAH (PAD)	Memperkuat reformasi politik, hukum dan birokrasi, serta memperkuat pencegahan dan pemberantasan korupsi, narkoba, judi, dan penyeludupan.	5. Peningkatan tatakelola pemerintahan yang bersih melalui Percepatan transformasi digital dan pelayanan publik berkualitas serta implementasi pembangunan berkelanjutan 5. Peningkatan tatakelola pemerintahan yang bersih melalui Percepatan transformasi digital dan pelayanan publik berkualitas serta implementasi pembangunan berkelanjutan			42.691.710,00	BADAN PENGELOLAAN KEUANGAN DAN ASET DAERAH
	5.02.01.2.07.0005	Pengadaan Mebel																		
			Jumlah Paket Mebel yang Disediakan				25 Unit	25 Unit	166.500.000,00	451.612.380,00	451.612.380,00	285.112.380,00	Kab. Sidoarjo, Semua Kecamatan, Semua Kel/Desa	PENDAPATAN ASLI DAERAH (PAD)	Memperkuat reformasi politik, hukum dan birokrasi, serta memperkuat pencegahan dan pemberantasan korupsi, narkoba, judi, dan penyeludupan.	5. Peningkatan tatakelola pemerintahan yang bersih melalui Percepatan transformasi digital dan pelayanan publik berkualitas serta implementasi pembangunan berkelanjutan 5. Peningkatan tatakelola pemerintahan yang bersih melalui Percepatan transformasi digital dan pelayanan publik berkualitas serta implementasi pembangunan berkelanjutan			4.752.615,00	BADAN PENGELOLAAN KEUANGAN DAN ASET DAERAH
	5.02.01.2.07.0006	Pengadaan Peralatan dan Mesin Lainnya																		

NO	KODE	URUSAN / BIDANG URUSAN / PROGRAM / KEGIATAN / SUB KEGIATAN	INDIKATOR PROGRAM / KEGIATAN / SUB KEGIATAN	TARGET AKHIR PERIODE RENSTRA OPD	REALISASI CAPAIAN RENJA OPD TAHUN 2023	PRAKIRAAN CAPAIAN TARGET RENJA OPD TAHUN 2024	CAPAIAN KINERJA DAN KERANGKA PENDANAAN										KELOMPOK SASARAN	PRAKIRAAN MAJU RENCANA TAHUN 2026		PERANGKAT DAERAH PENANGGUNG JAWAB
							TARGET 2025		PAGU INDIKATIF (Rp)			Bertambah/Berkurang (10-12)	LOKASI	SUMBER DANA	PRIORITAS			TARGET	PAGU INDIKATIF (Rp)	
							SEBELUM	SESUDAH	RKPD 2025	APBD 2025	RKPD PERUBAHAN 2025				NASIONAL	DAERAH				
1	2	3	4	5	6	7	8	9	10	11	12	13	14	15	16	17	18	19	20	21
			Jumlah Unit Peralatan dan Mesin Lainnya yang Disediakan				2 Unit	2 Unit	17.955.915,00	1.103.722.370,00	1.088.903.870,00	1.070.947.955,00	Kab. Sidoarjo, Semua Kecamatan, Semua Kel/Desa	PENDAPATAN ASLI DAERAH (PAD)	Memperkuat reformasi politik, hukum dan birokrasi, serta memperkuat pencegahan dan pemberantasan korupsi, narkoba, judi, dan penyeludupan.	5. Peningkatan tatakelola pemerintahan yang bersih melalui Percepatan transformasi digital dan pelayanan publik berkualitas serta implementasi pembangunan berkelanjutan 5. Peningkatan tatakelola pemerintahan yang bersih melalui Percepatan transformasi digital dan pelayanan publik berkualitas serta implementasi pembangunan berkelanjutan			81.395.175,00	BADAN PENGELOLAAN KEUANGAN DAN ASET DAERAH
	5.02.01.2.07.0009	Pengadaan Gedung Kantor atau Bangunan Lainnya																		
			Jumlah Unit Gedung Kantor atau Bangunan Lainnya yang Disediakan				1 Unit	1 Unit	200.012.810,00	1.882.311.763,00	1.882.311.763,00	1.682.298.953,00	Kab. Sidoarjo, Semua Kecamatan, Semua Kel/Desa	PENDAPATAN ASLI DAERAH (PAD)	Memperkuat reformasi politik, hukum dan birokrasi, serta memperkuat pencegahan dan pemberantasan korupsi, narkoba, judi, dan penyeludupan.	5. Peningkatan tatakelola pemerintahan yang bersih melalui Percepatan transformasi digital dan pelayanan publik berkualitas serta implementasi pembangunan berkelanjutan 5. Peningkatan tatakelola pemerintahan yang bersih melalui Percepatan transformasi digital dan pelayanan publik berkualitas serta implementasi pembangunan berkelanjutan			163.979.200,00	BADAN PENGELOLAAN KEUANGAN DAN ASET DAERAH
	5.02.01.2.07.0010	Pengadaan Sarana dan Prasarana Gedung Kantor atau Bangunan Lainnya																		
			Jumlah Unit Sarana dan Prasarana Gedung Kantor atau Bangunan Lainnya yang Disediakan				0 Unit	0 Unit	0,00	0,00	0,00	0,00	Kab. Sidoarjo, Semua Kecamatan, Semua Kel/Desa	-	Memperkuat reformasi politik, hukum dan birokrasi, serta memperkuat pencegahan dan pemberantasan korupsi, narkoba, judi, dan penyeludupan.	5. Peningkatan tatakelola pemerintahan yang bersih melalui Percepatan transformasi digital dan pelayanan publik berkualitas serta implementasi pembangunan berkelanjutan 5. Peningkatan tatakelola pemerintahan yang bersih melalui Percepatan transformasi digital dan pelayanan publik berkualitas serta implementasi pembangunan berkelanjutan			0,00	BADAN PENGELOLAAN KEUANGAN DAN ASET DAERAH
	5.02.01.2.08	Penyediaan Jasa Penunjang Urusan Pemerintahan Daerah	*Persentase terpenuhinya jasa penunjang perkantoran*				80 Persen	80 Persen	1.306.239.220,00	1.635.306.228,00	1.680.458.228,00	374.219.008,00			Memperkuat reformasi politik, hukum dan birokrasi, serta memperkuat pencegahan dan pemberantasan korupsi, narkoba, judi, dan penyeludupan.	5. Peningkatan tatakelola pemerintahan yang bersih melalui Percepatan transformasi digital dan pelayanan publik berkualitas serta implementasi pembangunan berkelanjutan 5. Peningkatan tatakelola pemerintahan yang bersih melalui Percepatan transformasi digital dan pelayanan publik berkualitas serta implementasi pembangunan berkelanjutan	Pegawai		2.164.404.798,00	BADAN PENGELOLAAN KEUANGAN DAN ASET DAERAH
	5.02.01.2.08.0001	Penyediaan Jasa Surat Menyurat																		
			Jumlah Laporan Penyediaan Jasa Surat Menyurat				4 Laporan	4 Laporan	1.500.000,00	1.500.000,00	1.500.000,00	0,00	Kab. Sidoarjo, Semua Kecamatan, Semua Kel/Desa	PENDAPATAN ASLI DAERAH (PAD)	Memperkuat reformasi politik, hukum dan birokrasi, serta memperkuat pencegahan dan pemberantasan korupsi, narkoba, judi, dan penyeludupan.	5. Peningkatan tatakelola pemerintahan yang bersih melalui Percepatan transformasi digital dan pelayanan publik berkualitas serta implementasi pembangunan berkelanjutan 5. Peningkatan tatakelola pemerintahan yang bersih melalui Percepatan transformasi digital dan pelayanan publik berkualitas serta implementasi pembangunan berkelanjutan			2.415.765,00	BADAN PENGELOLAAN KEUANGAN DAN ASET DAERAH
	5.02.01.2.08.0002	Penyediaan Jasa Komunikasi, Sumber Daya Air dan Listrik																		

NO	KODE	URUSAN / BIDANG URUSAN / PROGRAM / KEGIATAN / SUB KEGIATAN	INDIKATOR PROGRAM / KEGIATAN / SUB KEGIATAN	TARGET AKHIR PERIODE RENSTRA OPD	REALISASI CAPAIAN RENJA OPD TAHUN 2023	PRAKIRAAN CAPAIAN TARGET RENJA OPD TAHUN 2024	CAPAIAN KINERJA DAN KERANGKA PENDANAAN										KELOMPOK SASARAN	PRAKIRAAN MAJU RENCANA TAHUN 2026		PERANGKAT DAERAH PENANGGUNG JAWAB
							TARGET 2025		PAGU INDIKATIF (Rp)			Bertambah/Berkurang (10-12)	LOKASI	SUMBER DANA	PRIORITAS			TARGET	PAGU INDIKATIF (Rp)	
							SEBELUM	SESUDAH	RKPD 2025	APBD 2025	RKPD PERUBAHAN 2025				NASIONAL	DAERAH				
1	2	3	4	5	6	7	8	9	10	11	12	13	14	15	16	17	18	19	20	21
			Jumlah Laporan Penyediaan Jasa Komunikasi, Sumber Daya Air dan Listrik yang Disediakan				4 Laporan	4 Laporan	270.680.020,00	546.889.028,00	546.889.028,00	276.209.008,00	Kab. Sidoarjo, Semua Kecamatan, Semua Kel/Desa	PENDAPATAN ASLI DAERAH (PAD)	Memperkuat reformasi politik, hukum dan birokrasi, serta memperkuat pencegahan dan pemberantasan korupsi, narkoba, judi, dan penyeludupan.	5. Peningkatan tatakelola pemerintahan yang bersih melalui Percepatan transformasi digital dan pelayanan publik berkualitas serta implementasi pembangunan berkelanjutan 5. Peningkatan tatakelola pemerintahan yang bersih melalui Percepatan transformasi digital dan pelayanan publik berkualitas serta implementasi pembangunan berkelanjutan			829.090.548,00	BADAN PENGELOLAAN KEUANGAN DAN ASET DAERAH
	5.02.01.2.08.0004	Penyediaan Jasa Pelayanan Umum Kantor																		
			Jumlah Laporan Penyediaan Jasa Pelayanan Umum Kantor yang Disediakan				4 Laporan	4 Laporan	1.034.059.200,00	1.086.917.200,00	1.132.069.200,00	98.010.000,00	Kab. Sidoarjo, Semua Kecamatan, Semua Kel/Desa	PENDAPATAN ASLI DAERAH (PAD)	Memperkuat reformasi politik, hukum dan birokrasi, serta memperkuat pencegahan dan pemberantasan korupsi, narkoba, judi, dan penyeludupan.	5. Peningkatan tatakelola pemerintahan yang bersih melalui Percepatan transformasi digital dan pelayanan publik berkualitas serta implementasi pembangunan berkelanjutan 5. Peningkatan tatakelola pemerintahan yang bersih melalui Percepatan transformasi digital dan pelayanan publik berkualitas serta implementasi pembangunan berkelanjutan			1.332.898.485,00	BADAN PENGELOLAAN KEUANGAN DAN ASET DAERAH
	5.02.01.2.09	Pemeliharaan Barang Milik Daerah Penunjang Urusan Pemerintahan Daerah	*Persentase Barang Milik Daerah Penunjang Urusan Pemerintahan Daerah yang layak fungsi*				100 Persen	80 %	650.500.000,00	740.412.035,00	749.888.515,00	99.388.515,00			Memperkuat reformasi politik, hukum dan birokrasi, serta memperkuat pencegahan dan pemberantasan korupsi, narkoba, judi, dan penyeludupan.	5. Peningkatan tatakelola pemerintahan yang bersih melalui Percepatan transformasi digital dan pelayanan publik berkualitas serta implementasi pembangunan berkelanjutan 5. Peningkatan tatakelola pemerintahan yang bersih melalui Percepatan transformasi digital dan pelayanan publik berkualitas serta implementasi pembangunan berkelanjutan	Pegawai		671.524.500,00	BADAN PENGELOLAAN KEUANGAN DAN ASET DAERAH
	5.02.01.2.09.0001	Penyediaan Jasa Pemeliharaan, Biaya Pemeliharaan, dan Pajak Kendaraan Perorangan Dinas atau Kendaraan Dinas Jabatan																		
			Jumlah Kendaraan Perorangan Dinas atau Kendaraan Dinas Jabatan yang Dipelihara dan dibayarkan Pajaknya				17 Unit	17 Unit	207.000.000,00	207.000.000,00	207.000.000,00	0,00	Kab. Sidoarjo, Semua Kecamatan, Semua Kel/Desa	PENDAPATAN ASLI DAERAH (PAD)	Memperkuat reformasi politik, hukum dan birokrasi, serta memperkuat pencegahan dan pemberantasan korupsi, narkoba, judi, dan penyeludupan.	5. Peningkatan tatakelola pemerintahan yang bersih melalui Percepatan transformasi digital dan pelayanan publik berkualitas serta implementasi pembangunan berkelanjutan 5. Peningkatan tatakelola pemerintahan yang bersih melalui Percepatan transformasi digital dan pelayanan publik berkualitas serta implementasi pembangunan berkelanjutan			153.730.500,00	BADAN PENGELOLAAN KEUANGAN DAN ASET DAERAH
	5.02.01.2.09.0006	Pemeliharaan Peralatan dan Mesin Lainnya																		
			Jumlah Peralatan dan Mesin Lainnya yang Dipelihara				40 Unit	40 Unit	372.000.000,00	427.000.000,00	434.817.480,00	62.817.480,00	Kab. Sidoarjo, Semua Kecamatan, Semua Kel/Desa	PENDAPATAN ASLI DAERAH (PAD)	Memperkuat reformasi politik, hukum dan birokrasi, serta memperkuat pencegahan dan pemberantasan korupsi, narkoba, judi, dan penyeludupan.	5. Peningkatan tatakelola pemerintahan yang bersih melalui Percepatan transformasi digital dan pelayanan publik berkualitas serta implementasi pembangunan berkelanjutan 5. Peningkatan tatakelola pemerintahan yang bersih melalui Percepatan transformasi digital dan pelayanan publik berkualitas serta implementasi pembangunan berkelanjutan			278.179.000,00	BADAN PENGELOLAAN KEUANGAN DAN ASET DAERAH
	5.02.01.2.09.0009	Pemeliharaan/Rehabilitasi Gedung Kantor dan Bangunan Lainnya																		

NO	KODE	URUSAN / BIDANG URUSAN / PROGRAM / KEGIATAN / SUB KEGIATAN	INDIKATOR PROGRAM / KEGIATAN / SUB KEGIATAN	TARGET AKHIR PERIODE RENSTRA OPD	REALISASI CAPAIAN RENJA OPD TAHUN 2023	PRAKIRAAN CAPAIAN TARGET RENJA OPD TAHUN 2024	CAPAIAN KINERJA DAN KERANGKA PENDANAAN										KELOMPOK SASARAN	PRAKIRAAN MAJU RENCANA TAHUN 2026		PERANGKAT DAERAH PENANGGUNG JAWAB
							TARGET 2025		PAGU INDIKATIF (Rp)			Bertambah/Berkurang (10-12)	LOKASI	SUMBER DANA	PRIORITAS			TARGET	PAGU INDIKATIF (Rp)	
							SEBELUM	SESUDAH	RKPD 2025	APBD 2025	RKPD PERUBAHAN 2025				NASIONAL	DAERAH				
1	2	3	4	5	6	7	8	9	10	11	12	13	14	15	16	17	18	19	20	21
			Jumlah Gedung Kantor dan Bangunan Lainnya yang Dipelihara/Direhabilitasi				0 Unit	0 Unit	51.500.000,00	86.412.035,00	88.071.035,00	36.571.035,00	Kab. Sidoarjo, Semua Kecamatan, Semua Kel/Desa	PENDAPATAN ASLI DAERAH (PAD)	Memperkuat reformasi politik, hukum dan birokrasi, serta memperkuat pencegahan dan pemberantasan korupsi, narkoba, judi, dan penyeludupan.	2. Optimalisasi peran Sidoarjo sebagai penyedia logistik nasional dan regional melalui peningkatan Industri, dan Surplus Perdagangan Antar Daerah serta Surplus Perdagangan Internasional guna mempercepat penanggulangan pengangguran 2. Optimalisasi peran Sidoarjo sebagai penyedia logistik nasional dan regional melalui peningkatan Industri, dan Surplus Perdagangan Antar Daerah serta Surplus Perdagangan Internasional guna mempercepat penanggulangan pengangguran			219.615.000,00	BADAN PENGELOLAAN KEUANGAN DAN ASET DAERAH
	5.02.01.2.09.0010	Pemeliharaan/Rehabilitasi Sarana dan Prasarana Gedung Kantor atau Bangunan Lainnya																		
			Jumlah Sarana dan Prasarana Gedung Kantor atau Bangunan Lainnya yang Dipelihara/Direhabilitasi				1 Unit	1 Unit	20.000.000,00	20.000.000,00	20.000.000,00	0,00	Kab. Sidoarjo, Semua Kecamatan, Semua Kel/Desa	PENDAPATAN ASLI DAERAH (PAD)	Memperkuat reformasi politik, hukum dan birokrasi, serta memperkuat pencegahan dan pemberantasan korupsi, narkoba, judi, dan penyeludupan.	- -			20.000.000,00	BADAN PENGELOLAAN KEUANGAN DAN ASET DAERAH
2.	**5.02.02**	**PROGRAM PENGELOLAAN KEUANGAN DAERAH**	**Prosentase SKPD yang tepat waktu dalam penyampaian laporan keuangan yang sesuai dengan SAP Ketepatan waktu penyampaian Dokumen Raperda APBD/PAPBD**				**100 Tepat Waktu Persen Status**	**100 Tepat Waktu Persen Status**	**669.200.541.809,00**	**779.235.945.116,00**	**790.212.162.947,00**	**271.533.694.275,00**							**940.734.236.084,00**	
	5.02.02.2.01	Koordinasi dan Penyusunan Rencana Anggaran Daerah	*1. Persentase Dokumen kebijakan yang tersusun 2. Persentase Dokumen anggaran daerah yang tersusun*				100 Persen 100 Persen	100 Persen 100 Persen	1.162.334.443,00	1.552.557.059,00	1.324.739.579,00	162.405.136,00			Memperkuat reformasi politik, hukum dan birokrasi, serta memperkuat pencegahan dan pemberantasan korupsi, narkoba, judi, dan penyeludupan.	5. Peningkatan tatakelola pemerintahan yang bersih melalui Percepatan transformasi digital dan pelayanan publik berkualitas serta implementasi pembangunan berkelanjutan 5. Peningkatan tatakelola pemerintahan yang bersih melalui Percepatan transformasi digital dan pelayanan publik berkualitas serta implementasi pembangunan berkelanjutan	OPD		2.345.859.144,00	BADAN PENGELOLAAN KEUANGAN DAN ASET DAERAH
	5.02.02.2.01.0007	Koordinasi dan Penyusunan Peraturan Daerah tentang APBD dan Peraturan Kepala Daerah tentang Penjabaran APBD																		
			Jumlah Peraturan Daerah tentang APBD dan Peraturan Kepala Daerah tentang Penjabaran APBD				6 Dokumen	6 Dokumen	928.634.443,00	1.103.857.059,00	1.096.039.579,00	167.405.136,00	Kab. Sidoarjo, Semua Kecamatan, Semua Kel/Desa	PENDAPATAN ASLI DAERAH (PAD)	Memperkuat reformasi politik, hukum dan birokrasi, serta memperkuat pencegahan dan pemberantasan korupsi, narkoba, judi, dan penyeludupan.	5. Peningkatan tatakelola pemerintahan yang bersih melalui Percepatan transformasi digital dan pelayanan publik berkualitas serta implementasi pembangunan berkelanjutan 5. Peningkatan tatakelola pemerintahan yang bersih melalui Percepatan transformasi digital dan pelayanan publik berkualitas serta implementasi pembangunan berkelanjutan			1.555.552.605,00	BADAN PENGELOLAAN KEUANGAN DAN ASET DAERAH
	5.02.02.2.01.0008	Koordinasi dan Penyusunan Peraturan Daerah tentang Perubahan APBD dan Peraturan Kepala Daerah tentang Penjabaran Perubahan APBD																		
			Jumlah Peraturan Daerah tentang Perubahan APBD dan Peraturan Kepala Daerah tentang Penjabaran Perubahan APBD				6 Dokumen	6 Dokumen	143.000.000,00	110.500.000,00	110.500.000,00	-32.500.000,00	Kab. Sidoarjo, Semua Kecamatan, Semua Kel/Desa	PENDAPATAN ASLI DAERAH (PAD)	Memperkuat reformasi politik, hukum dan birokrasi, serta memperkuat pencegahan dan pemberantasan korupsi, narkoba, judi, dan penyeludupan.	5. Peningkatan tatakelola pemerintahan yang bersih melalui Percepatan transformasi digital dan pelayanan publik berkualitas serta implementasi pembangunan berkelanjutan 5. Peningkatan tatakelola pemerintahan yang bersih melalui Percepatan transformasi digital dan pelayanan publik berkualitas serta implementasi pembangunan berkelanjutan			352.774.895,00	BADAN PENGELOLAAN KEUANGAN DAN ASET DAERAH
	5.02.02.2.01.0009	Koordinasi dan Penyusunan Regulasi serta Kebijakan Bidang Anggaran																		

NO	KODE	URUSAN / BIDANG URUSAN / PROGRAM / KEGIATAN / SUB KEGIATAN	INDIKATOR PROGRAM / KEGIATAN / SUB KEGIATAN	TARGET AKHIR PERIODE RENSTRA OPD	REALISASI CAPAIAN RENJA OPD TAHUN 2023	PRAKIRAAN CAPAIAN TARGET RENJA OPD TAHUN 2024	CAPAIAN KINERJA DAN KERANGKA PENDANAAN										KELOMPOK SASARAN	PRAKIRAAN MAJU RENCANA TAHUN 2026		PERANGKAT DAERAH PENANGGUNG JAWAB
							TARGET 2025		PAGU INDIKATIF (Rp)			Bertambah/Berkurang (10-12)	LOKASI	SUMBER DANA	PRIORITAS			TARGET	PAGU INDIKATIF (Rp)	
							SEBELUM	SESUDAH	RKPD 2025	APBD 2025	RKPD PERUBAHAN 2025				NASIONAL	DAERAH				
1	2	3	4	5	6	7	8	9	10	11	12	13	14	15	16	17	18	19	20	21
			Jumlah Dokumen Regulasi serta Kebijakan Bidang Anggaran				2 Dokumen	2 Dokumen	90.700.000,00	338.200.000,00	118.200.000,00	27.500.000,00	Kab. Sidoarjo, Semua Kecamatan, Semua Kel/Desa	PENDAPATAN ASLI DAERAH (PAD)	Memperkuat reformasi politik, hukum dan birokrasi, serta memperkuat pencegahan dan pemberantasan korupsi, narkoba, judi, dan penyeludupan.	5. Peningkatan tatakelola pemerintahan yang bersih melalui Percepatan transformasi digital dan pelayanan publik berkualitas serta implementasi pembangunan berkelanjutan 5. Peningkatan tatakelola pemerintahan yang bersih melalui Percepatan transformasi digital dan pelayanan publik berkualitas serta implementasi pembangunan berkelanjutan			437.531.644,00	BADAN PENGELOLAAN KEUANGAN DAN ASET DAERAH
	5.02.02.2.02	Koordinasi dan Pengelolaan Perbendaharaan Daerah	*Prosentase penerbitan SP2D yang tepat waktu*				100 Persen	100 Persen	117.073.325,00	231.907.502,00	231.907.502,00	114.834.177,00			-	5. Peningkatan tatakelola pemerintahan yang bersih melalui Percepatan transformasi digital dan pelayanan publik berkualitas serta implementasi pembangunan berkelanjutan 5. Peningkatan tatakelola pemerintahan yang bersih melalui Percepatan transformasi digital dan pelayanan publik berkualitas serta implementasi pembangunan berkelanjutan	OPD		659.566.800,00	BADAN PENGELOLAAN KEUANGAN DAN ASET DAERAH
	5.02.02.2.02.0010	Penyusunan Petunjuk Teknis Administrasi Keuangan yang Berkaitan dengan Penerimaan dan Pengeluaran Kas serta Penatausahaan dan Pertanggungjawaban Sub Kegiatan																		
			Jumlah Petunjuk Teknis Administrasi Keuangan yang Berkaitan dengan Penerimaan dan Pengeluaran Kas serta Penatausahaan dan Pertanggungjawaban Sub Kegiatan				1 Dokumen	1 Dokumen	117.073.325,00	231.907.502,00	231.907.502,00	114.834.177,00	Kab. Sidoarjo, Semua Kecamatan, Semua Kel/Desa	PENDAPATAN ASLI DAERAH (PAD)	-	5. Peningkatan tatakelola pemerintahan yang bersih melalui Percepatan transformasi digital dan pelayanan publik berkualitas serta implementasi pembangunan berkelanjutan 5. Peningkatan tatakelola pemerintahan yang bersih melalui Percepatan transformasi digital dan pelayanan publik berkualitas serta implementasi pembangunan berkelanjutan			659.566.800,00	BADAN PENGELOLAAN KEUANGAN DAN ASET DAERAH
	5.02.02.2.03	Koordinasi dan Pelaksanaan Akuntansi dan Pelaporan Keuangan Daerah	*Persentase dokumen pelaporan keuangan Pemerintah Daerah yang disusun sesuai ketentuan*				100 Persen	100 Persen	564.496.500,00	1.058.476.500,00	838.476.500,00	273.980.000,00			Memperkuat reformasi politik, hukum dan birokrasi, serta memperkuat pencegahan dan pemberantasan korupsi, narkoba, judi, dan penyeludupan.	5. Peningkatan tatakelola pemerintahan yang bersih melalui Percepatan transformasi digital dan pelayanan publik berkualitas serta implementasi pembangunan berkelanjutan 5. Peningkatan tatakelola pemerintahan yang bersih melalui Percepatan transformasi digital dan pelayanan publik berkualitas serta implementasi pembangunan berkelanjutan	OPD		1.544.406.000,00	BADAN PENGELOLAAN KEUANGAN DAN ASET DAERAH
	5.02.02.2.03.0002	Rekonsiliasi dan Verifikasi Aset, Kewajiban, Ekuitas, Pendapatan, Belanja, Pembiayaan, Pendapatan-LO dan Beban																		
			Jumlah Dokumen Hasil Rekonsiliasi dan Verifikasi Aset, Kewajiban, Ekuitas, Pendapatan, Belanja, Pembiayaan, Pendapatan-LO, dan Beban				12 Dokumen	12 Dokumen	189.055.000,00	635.635.000,00	415.635.000,00	226.580.000,00	Kab. Sidoarjo, Semua Kecamatan, Semua Kel/Desa	PENDAPATAN ASLI DAERAH (PAD)	Memperkuat reformasi politik, hukum dan birokrasi, serta memperkuat pencegahan dan pemberantasan korupsi, narkoba, judi, dan penyeludupan.	5. Peningkatan tatakelola pemerintahan yang bersih melalui Percepatan transformasi digital dan pelayanan publik berkualitas serta implementasi pembangunan berkelanjutan 5. Peningkatan tatakelola pemerintahan yang bersih melalui Percepatan transformasi digital dan pelayanan publik berkualitas serta implementasi pembangunan berkelanjutan			432.203.000,00	BADAN PENGELOLAAN KEUANGAN DAN ASET DAERAH
	5.02.02.2.03.0004	Konsolidasi Laporan Keuangan SKPD, BLUD dan Laporan Keuangan Pemerintah Daerah																		

NO	KODE	URUSAN / BIDANG URUSAN / PROGRAM / KEGIATAN / SUB KEGIATAN	INDIKATOR PROGRAM / KEGIATAN / SUB KEGIATAN	TARGET AKHIR PERIODE RENSTRA OPD	REALISASI CAPAIAN RENJA OPD TAHUN 2023	PRAKIRAAN CAPAIAN TARGET RENJA OPD TAHUN 2024	CAPAIAN KINERJA DAN KERANGKA PENDANAAN										KELOMPOK SASARAN	PRAKIRAAN MAJU RENCANA TAHUN 2026		PERANGKAT DAERAH PENANGGUNG JAWAB
							TARGET 2025		PAGU INDIKATIF (Rp)			Bertambah/Berkurang (10-12)	LOKASI	SUMBER DANA	PRIORITAS			TARGET	PAGU INDIKATIF (Rp)	
							SEBELUM	SESUDAH	RKPD 2025	APBD 2025	RKPD PERUBAHAN 2025				NASIONAL	DAERAH				
1	2	3	4	5	6	7	8	9	10	11	12	13	14	15	16	17	18	19	20	21
			Jumlah Laporan Keuangan SKPD, BLUD dan Laporan Keuangan Pemerintah Daerah yang Terkonsolidasi				20 Laporan	20 Laporan	375.441.500,00	422.841.500,00	422.841.500,00	47.400.000,00	Kab. Sidoarjo, Semua Kecamatan, Semua Kel/Desa	PENDAPATAN ASLI DAERAH (PAD)	Memperkuat reformasi politik, hukum dan birokrasi, serta memperkuat pencegahan dan pemberantasan korupsi, narkoba, judi, dan penyeludupan.	5. Peningkatan tatakelola pemerintahan yang bersih melalui Percepatan transformasi digital dan pelayanan publik berkualitas serta implementasi pembangunan berkelanjutan 5. Peningkatan tatakelola pemerintahan yang bersih melalui Percepatan transformasi digital dan pelayanan publik berkualitas serta implementasi pembangunan berkelanjutan			1.112.203.000,00	BADAN PENGELOLAAN KEUANGAN DAN ASET DAERAH
	5.02.02.2.04	Penunjang Urusan Kewenangan Pengelolaan Keuangan Daerah	*Persentase realisasi penyaluran belanja transfer*				100 Persen	100 Persen	667.356.637.541,00	776.393.004.055,00	787.817.039.366,00	120.460.401.825,00			Memperkuat reformasi politik, hukum dan birokrasi, serta memperkuat pencegahan dan pemberantasan korupsi, narkoba, judi, dan penyeludupan.	5. Peningkatan tatakelola pemerintahan yang bersih melalui Percepatan transformasi digital dan pelayanan publik berkualitas serta implementasi pembangunan berkelanjutan 5. Peningkatan tatakelola pemerintahan yang bersih melalui Percepatan transformasi digital dan pelayanan publik berkualitas serta implementasi pembangunan berkelanjutan	OPD		936.184.404.140,00	BADAN PENGELOLAAN KEUANGAN DAN ASET DAERAH
	5.02.02.2.04.0007	Penyusunan Kebijakan dan Alokasi Subsidi																		
			Jumlah Laporan Hasil Penyusunan Kebijakan dan Alokasi Subsidi				4 Laporan	4 Laporan	2.520.000.000,00	5.040.000.000,00	5.040.000.000,00	2.520.000.000,00	Kab. Sidoarjo, Semua Kecamatan, Semua Kel/Desa	DANA BAGI HASIL (DBH)	Memperkuat reformasi politik, hukum dan birokrasi, serta memperkuat pencegahan dan pemberantasan korupsi, narkoba, judi, dan penyeludupan.	5. Peningkatan tatakelola pemerintahan yang bersih melalui Percepatan transformasi digital dan pelayanan publik berkualitas serta implementasi pembangunan berkelanjutan 5. Peningkatan tatakelola pemerintahan yang bersih melalui Percepatan transformasi digital dan pelayanan publik berkualitas serta implementasi pembangunan berkelanjutan			2.520.000.000,00	BADAN PENGELOLAAN KEUANGAN DAN ASET DAERAH
	5.02.02.2.04.0008	Analisis Perencanaan dan Penyaluran Bantuan Keuangan																		
			Jumlah Laporan Hasil Analisis Perencanaan dan Penyaluran Bantuan Keuangan				4 Laporan	4 Laporan	463.651.336.293,00	537.011.876.800,00	537.011.876.800,00	73.360.540.507,00	Kab. Sidoarjo, Semua Kecamatan, Semua Kel/Desa	PENDAPATAN ASLI DAERAH (PAD) DANA ALOKASI UMUM (DAU) DANA DESA	Memperkuat reformasi politik, hukum dan birokrasi, serta memperkuat pencegahan dan pemberantasan korupsi, narkoba, judi, dan penyeludupan.	5. Peningkatan tatakelola pemerintahan yang bersih melalui Percepatan transformasi digital dan pelayanan publik berkualitas serta implementasi pembangunan berkelanjutan 5. Peningkatan tatakelola pemerintahan yang bersih melalui Percepatan transformasi digital dan pelayanan publik berkualitas serta implementasi pembangunan berkelanjutan			100.000.000.000,00	BADAN PENGELOLAAN KEUANGAN DAN ASET DAERAH
	5.02.02.2.04.0009	Pengelolaan Dana Darurat dan Mendesak																		
			Jumlah Laporan Hasil Pengelolaan Dana Darurat dan Mendesak				4 Laporan	4 Laporan	50.005.250.000,00	57.005.250.000,00	49.982.608.000,00	-22.642.000,00	Kab. Sidoarjo, Semua Kecamatan, Semua Kel/Desa	PENDAPATAN ASLI DAERAH (PAD)	Memperkuat reformasi politik, hukum dan birokrasi, serta memperkuat pencegahan dan pemberantasan korupsi, narkoba, judi, dan penyeludupan.	5. Peningkatan tatakelola pemerintahan yang bersih melalui Percepatan transformasi digital dan pelayanan publik berkualitas serta implementasi pembangunan berkelanjutan 5. Peningkatan tatakelola pemerintahan yang bersih melalui Percepatan transformasi digital dan pelayanan publik berkualitas serta implementasi pembangunan berkelanjutan			158.614.775.940,00	BADAN PENGELOLAAN KEUANGAN DAN ASET DAERAH
	5.02.02.2.04.0010	Pengelolaan Dana bagi Hasil Kabupaten/Kota																		

NO	KODE	URUSAN / BIDANG URUSAN / PROGRAM / KEGIATAN / SUB KEGIATAN	INDIKATOR PROGRAM / KEGIATAN / SUB KEGIATAN	TARGET AKHIR PERIODE RENSTRA OPD	REALISASI CAPAIAN RENJA OPD TAHUN 2023	PRAKIRAAN CAPAIAN TARGET RENJA OPD TAHUN 2024	CAPAIAN KINERJA DAN KERANGKA PENDANAAN										KELOMPOK SASARAN	PRAKIRAAN MAJU RENCANA TAHUN 2026		PERANGKAT DAERAH PENANGGUNG JAWAB
							TARGET 2025		PAGU INDIKATIF (Rp)			Bertambah/Berkurang (10-12)	LOKASI	SUMBER DANA	PRIORITAS			TARGET	PAGU INDIKATIF (Rp)	
							SEBELUM	SESUDAH	RKPD 2025	APBD 2025	RKPD PERUBAHAN 2025				NASIONAL	DAERAH				
1	2	3	4	5	6	7	8	9	10	11	12	13	14	15	16	17	18	19	20	21
			Jumlah Laporan Hasil Pengelolaan Dana bagi Hasil Kabupaten/Kota				4 Laporan	4 Laporan	151.180.051.248,00	177.335.877.255,00	195.782.554.566,00	44.602.503.318,00	Kab. Sidoarjo, Semua Kecamatan, Semua Kel/Desa	PENDAPATAN ASLI DAERAH (PAD)	Memperkuat reformasi politik, hukum dan birokrasi, serta memperkuat pencegahan dan pemberantasan korupsi, narkoba, judi, dan penyeludupan.	2. Optimalisasi peran Sidoarjo sebagai penyedia logistik nasional dan regional melalui peningkatan Industri, dan Surplus Perdagangan Antar Daerah serta Surplus Perdagangan Internasional guna mempercepat penanggulangan pengangguran 2. Optimalisasi peran Sidoarjo sebagai penyedia logistik nasional dan regional melalui peningkatan Industri, dan Surplus Perdagangan Antar Daerah serta Surplus Perdagangan Internasional guna mempercepat penanggulangan pengangguran			675.049.628.200,00	BADAN PENGELOLAAN KEUANGAN DAN ASET DAERAH
3.	**5.02.03**	**PROGRAM PENGELOLAAN BARANG MILIK DAERAH**	**Prosentase OPD yang tepat waktu dalam penyampaian laporan BMD Prosentase aset tetap tanah yang telah bersertifikat**				**100 Persen 99.49 Persen**	**100 Persen 99.49 Persen**	**4.233.313.344,00**	**4.127.087.012,00**	**3.987.087.012,00**	**-739.773.144,00**							**3.493.540.200,00**	
	5.02.03.2.01	Pengelolaan Barang Milik Daerah	*1. Persentase permohonan penerbitan sertifikat tanah yang diproses oleh BPN 2. Persentase permohonan pemindahtangan BMD yang diproses 3.Jumlah OPD yang tepat waktu dalam penyampaian laporan BMD 4. Persentase permohonan pemanfaatan BMD yang diproses*				100 Persen 48 OPD	100 Persen 48 OPD	4.233.313.344,00	4.127.087.012,00	3.987.087.012,00	-246.226.332,00			Memperkuat reformasi politik, hukum dan birokrasi, serta memperkuat pencegahan dan pemberantasan korupsi, narkoba, judi, dan penyeludupan.	5. Peningkatan tatakelola pemerintahan yang bersih melalui Percepatan transformasi digital dan pelayanan publik berkualitas serta implementasi pembangunan berkelanjutan 5. Peningkatan tatakelola pemerintahan yang bersih melalui Percepatan transformasi digital dan pelayanan publik berkualitas serta implementasi pembangunan berkelanjutan	OPD		3.493.540.200,00	BADAN PENGELOLAAN KEUANGAN DAN ASET DAERAH
	5.02.03.2.01.0001	Penyusunan Standar Harga																		
			Jumlah Standar Harga yang Disusun				1 Dokumen	1 Dokumen	100.000.000,00	106.300.000,00	106.300.000,00	6.300.000,00	Kab. Sidoarjo, Semua Kecamatan, Semua Kel/Desa	PENDAPATAN ASLI DAERAH (PAD)	Memperkuat reformasi politik, hukum dan birokrasi, serta memperkuat pencegahan dan pemberantasan korupsi, narkoba, judi, dan penyeludupan.	5. Peningkatan tatakelola pemerintahan yang bersih melalui Percepatan transformasi digital dan pelayanan publik berkualitas serta implementasi pembangunan berkelanjutan 5. Peningkatan tatakelola pemerintahan yang bersih melalui Percepatan transformasi digital dan pelayanan publik berkualitas serta implementasi pembangunan berkelanjutan			100.000.000,00	BADAN PENGELOLAAN KEUANGAN DAN ASET DAERAH
	5.02.03.2.01.0005	Penatausahaan Barang Milik Daerah																		
			Jumlah Laporan Penatausahaan Barang Milik Daerah				2 Laporan	2 Laporan	582.907.500,00	683.590.000,00	543.590.000,00	-39.317.500,00	Kab. Sidoarjo, Semua Kecamatan, Semua Kel/Desa	PENDAPATAN ASLI DAERAH (PAD)	Memperkuat reformasi politik, hukum dan birokrasi, serta memperkuat pencegahan dan pemberantasan korupsi, narkoba, judi, dan penyeludupan.	5. Peningkatan tatakelola pemerintahan yang bersih melalui Percepatan transformasi digital dan pelayanan publik berkualitas serta implementasi pembangunan berkelanjutan 5. Peningkatan tatakelola pemerintahan yang bersih melalui Percepatan transformasi digital dan pelayanan publik berkualitas serta implementasi pembangunan berkelanjutan			526.805.000,00	BADAN PENGELOLAAN KEUANGAN DAN ASET DAERAH
	5.02.03.2.01.0007	Pengamanan Barang Milik Daerah																		
			Jumlah Laporan Hasil Pengamanan Barang Milik Daerah				1 Laporan	1 Laporan	2.074.882.465,00	2.156.352.500,00	2.156.352.500,00	81.470.035,00	Kab. Sidoarjo, Semua Kecamatan, Semua Kel/Desa	PENDAPATAN ASLI DAERAH (PAD)	Memperkuat reformasi politik, hukum dan birokrasi, serta memperkuat pencegahan dan pemberantasan korupsi, narkoba, judi, dan penyeludupan.	- -			2.224.860.000,00	BADAN PENGELOLAAN KEUANGAN DAN ASET DAERAH
	5.02.03.2.01.0010	Optimalisasi Penggunaan, Pemanfaatan, Pemindahtanganan, Pemusnahan, dan Penghapusan Barang Milik Daerah																		

NO	KODE	URUSAN / BIDANG URUSAN / PROGRAM / KEGIATAN / SUB KEGIATAN	INDIKATOR PROGRAM / KEGIATAN / SUB KEGIATAN	TARGET AKHIR PERIODE RENSTRA OPD	REALISASI CAPAIAN RENJA OPD TAHUN 2023	PRAKIRAAN CAPAIAN TARGET RENJA OPD TAHUN 2024	CAPAIAN KINERJA DAN KERANGKA PENDANAAN										KELOMPOK SASARAN	PRAKIRAAN MAJU RENCANA TAHUN 2026		PERANGKAT DAERAH PENANGGUNG JAWAB
							TARGET 2025		PAGU INDIKATIF (Rp)			Bertambah/Berkurang (10-12)	LOKASI	SUMBER DANA	PRIORITAS			TARGET	PAGU INDIKATIF (Rp)	
							SEBELUM	SESUDAH	RKPD 2025	APBD 2025	RKPD PERUBAHAN 2025				NASIONAL	DAERAH				
1	2	3	4	5	6	7	8	9	10	11	12	13	14	15	16	17	18	19	20	21
			Jumlah Dokumen Hasil Optimalisasi Penggunaan, Pemanfaatan, Pemindahtanganan, Pemusnahan, dan Penghapusan Barang Milik Daerah				1 Dokumen	1 Dokumen	1.475.523.379,00	1.180.844.512,00	1.180.844.512,00	-294.678.867,00	Kab. Sidoarjo, Semua Kecamatan, Semua Kel/Desa	PENDAPATAN ASLI DAERAH (PAD)	Memperkuat reformasi politik, hukum dan birokrasi, serta memperkuat pencegahan dan pemberantasan korupsi, narkoba, judi, dan penyeludupan.	5. Peningkatan tatakelola pemerintahan yang bersih melalui Percepatan transformasi digital dan pelayanan publik berkualitas serta implementasi pembangunan berkelanjutan 5. Peningkatan tatakelola pemerintahan yang bersih melalui Percepatan transformasi digital dan pelayanan publik berkualitas serta implementasi pembangunan berkelanjutan			641.875.200,00	BADAN PENGELOLAAN KEUANGAN DAN ASET DAERAH
		BADAN PELAYANAN PAJAK DAERAH							**54.453.668.271,00**	**59.814.736.729,00**	**50.533.881.308,00**	**-3.919.786.963,00**							**53.576.647.058,00**	
	5	**UNSUR PENUNJANG URUSAN PEMERINTAHAN**							**54.453.668.271,00**	**59.814.736.729,00**	**50.533.881.308,00**	**-3.919.786.963,00**							**53.576.647.058,00**	
	5.02	**KEUANGAN**							**54.453.668.271,00**	**59.814.736.729,00**	**50.533.881.308,00**	**-3.919.786.963,00**							**53.576.647.058,00**	
1.	**5.02.01**	**PROGRAM PENUNJANG URUSAN PEMERINTAHAN DAERAH KABUPATEN/KOTA**	**tingkat kepuasan aparatur perangkat daerah terhadap pelayanan kesekretariatan**				**90 persen**	**90 persen**	**49.014.394.316,00**	**43.889.028.832,00**	**39.501.120.815,00**	**-1.927.002.433,00**							**47.087.391.883,00**	
	5.02.01.2.01	Perencanaan, Penganggaran, dan Evaluasi Kinerja Perangkat Daerah	*jumlah dokumen laporan evaluasi kinerja PD yang disusun sesuai ketentuan jumlah dokumen perencanaan dan penganggaran yang disusun sesuai ketentuan*				3 Dokumen	1 Dokumen 2 Dokumen	264.895.510,00	277.209.010,00	277.209.010,00	12.313.500,00			-	2. Optimalisasi peran Sidoarjo sebagai penyedia logistik nasional dan regional melalui peningkatan Industri, dan Surplus Perdagangan Antar Daerah serta Surplus Perdagangan Internasional guna mempercepat penanggulangan pengangguran 2. Optimalisasi peran Sidoarjo sebagai penyedia logistik nasional dan regional melalui peningkatan Industri, dan Surplus Perdagangan Antar Daerah serta Surplus Perdagangan Internasional guna mempercepat penanggulangan pengangguran	Meningkatnya Penerimaan Pajak Daerah dengan kualitas pelayanan pajak daerah yang prima		264.895.510,00	BADAN PELAYANAN PAJAK DAERAH
	5.02.01.2.01.0001	Penyusunan Dokumen Perencanaan Perangkat Daerah																		
			Jumlah Dokumen Perencanaan Perangkat Daerah				3 Dokumen	3 Dokumen	200.000.000,00	220.000.000,00	220.000.000,00	20.000.000,00	Kab. Sidoarjo, Semua Kecamatan, Semua Kel/Desa	PENDAPATAN ASLI DAERAH (PAD)	-	2. Optimalisasi peran Sidoarjo sebagai penyedia logistik nasional dan regional melalui peningkatan Industri, dan Surplus Perdagangan Antar Daerah serta Surplus Perdagangan Internasional guna mempercepat penanggulangan pengangguran 2. Optimalisasi peran Sidoarjo sebagai penyedia logistik nasional dan regional melalui peningkatan Industri, dan Surplus Perdagangan Antar Daerah serta Surplus Perdagangan Internasional guna mempercepat penanggulangan pengangguran			200.000.000,00	BADAN PELAYANAN PAJAK DAERAH
	5.02.01.2.01.0008	Penyelenggaraan Walidata Pendukung Statistik Sektoral Daerah																		
			Jumlah Dokumen Hasil Penyelenggaraan Walidata Pendukung Statistik Sektoral Daerah				1 Dokumen	1 Dokumen	50.000.000,00	33.749.750,00	33.749.750,00	-16.250.250,00	Kab. Sidoarjo, Semua Kecamatan, Semua Kel/Desa	PENDAPATAN ASLI DAERAH (PAD)	-	2. Optimalisasi peran Sidoarjo sebagai penyedia logistik nasional dan regional melalui peningkatan Industri, dan Surplus Perdagangan Antar Daerah serta Surplus Perdagangan Internasional guna mempercepat penanggulangan pengangguran 2. Optimalisasi peran Sidoarjo sebagai penyedia logistik nasional dan regional melalui peningkatan Industri, dan Surplus Perdagangan Antar Daerah serta Surplus Perdagangan Internasional guna mempercepat penanggulangan pengangguran			50.000.000,00	BADAN PELAYANAN PAJAK DAERAH
	5.02.01.2.01.0009	Pelaksanaan Pengumpulan Data Statistik Sektoral Daerah																		

NO	KODE	URUSAN / BIDANG URUSAN / PROGRAM / KEGIATAN / SUB KEGIATAN	INDIKATOR PROGRAM / KEGIATAN / SUB KEGIATAN	TARGET AKHIR PERIODE RENSTRA OPD	REALISASI CAPAIAN RENJA OPD TAHUN 2023	PRAKIRAAN CAPAIAN TARGET RENJA OPD TAHUN 2024	CAPAIAN KINERJA DAN KERANGKA PENDANAAN										KELOMPOK SASARAN	PRAKIRAAN MAJU RENCANA TAHUN 2026		PERANGKAT DAERAH PENANGGUNG JAWAB
							TARGET 2025		PAGU INDIKATIF (Rp)			Bertambah/Berkurang (10-12)	LOKASI	SUMBER DANA	PRIORITAS			TARGET	PAGU INDIKATIF (Rp)	
							SEBELUM	SESUDAH	RKPD 2025	APBD 2025	RKPD PERUBAHAN 2025				NASIONAL	DAERAH				
1	2	3	4	5	6	7	8	9	10	11	12	13	14	15	16	17	18	19	20	21
			Jumlah Data Statistik Sektoral Daerah yang Telah Dikumpulkan dan Diperiksa Lingkup Perangkat Daerah				1 Data	1 Data	14.895.510,00	23.459.260,00	23.459.260,00	8.563.750,00	Kab. Sidoarjo, Sidoarjo, Semua Kel/Desa	PENDAPATAN ASLI DAERAH (PAD)	-	2. Optimalisasi peran Sidoarjo sebagai penyedia logistik nasional dan regional melalui peningkatan Industri, dan Surplus Perdagangan Antar Daerah serta Surplus Perdagangan Internasional guna mempercepat penanggulangan pengangguran 2. Optimalisasi peran Sidoarjo sebagai penyedia logistik nasional dan regional melalui peningkatan Industri, dan Surplus Perdagangan Antar Daerah serta Surplus Perdagangan Internasional guna mempercepat penanggulangan pengangguran			14.895.510,00	BADAN PELAYANAN PAJAK DAERAH
	5.02.01.2.02	Administrasi Keuangan Perangkat Daerah	*Persentase Realisasi Anggaran Perangkat Daerah*				12 bulan	90 %	42.445.919.952,00	39.378.921.289,00	34.599.740.327,00	-7.846.179.625,00			-	2. Optimalisasi peran Sidoarjo sebagai penyedia logistik nasional dan regional melalui peningkatan Industri, dan Surplus Perdagangan Antar Daerah serta Surplus Perdagangan Internasional guna mempercepat penanggulangan pengangguran 2. Optimalisasi peran Sidoarjo sebagai penyedia logistik nasional dan regional melalui peningkatan Industri, dan Surplus Perdagangan Antar Daerah serta Surplus Perdagangan Internasional guna mempercepat penanggulangan pengangguran	Meningkatnya Penerimaan Pajak Daerah dengan kualitas pelayanan pajak daerah yang prima		38.695.946.257,00	BADAN PELAYANAN PAJAK DAERAH
	5.02.01.2.02.0001	Penyediaan Gaji dan Tunjangan ASN																		
			Jumlah Orang yang Menerima Gaji dan Tunjangan ASN				93 Orang/bulan	93 Orang/bulan	42.445.919.952,00	39.378.921.289,00	34.599.740.327,00	-7.846.179.625,00	Semua Kota/Kab, Semua Kecamatan, Semua Kel/Desa Kab. Sidoarjo, Semua Kecamatan, Semua Kel/Desa	PENDAPATAN ASLI DAERAH (PAD) DANA ALOKASI UMUM (DAU)	-	2. Optimalisasi peran Sidoarjo sebagai penyedia logistik nasional dan regional melalui peningkatan Industri, dan Surplus Perdagangan Antar Daerah serta Surplus Perdagangan Internasional guna mempercepat penanggulangan pengangguran 2. Optimalisasi peran Sidoarjo sebagai penyedia logistik nasional dan regional melalui peningkatan Industri, dan Surplus Perdagangan Antar Daerah serta Surplus Perdagangan Internasional guna mempercepat penanggulangan pengangguran			38.695.946.257,00	BADAN PELAYANAN PAJAK DAERAH
	5.02.01.2.05	Administrasi Kepegawaian Perangkat Daerah	*Persentase ASN yang mengikuti pelatihan yang bersertifikat*				1 laporan	100 %	3.885.000,00	0,00	0,00	-3.885.000,00			-	2. Optimalisasi peran Sidoarjo sebagai penyedia logistik nasional dan regional melalui peningkatan Industri, dan Surplus Perdagangan Antar Daerah serta Surplus Perdagangan Internasional guna mempercepat penanggulangan pengangguran 2. Optimalisasi peran Sidoarjo sebagai penyedia logistik nasional dan regional melalui peningkatan Industri, dan Surplus Perdagangan Antar Daerah serta Surplus Perdagangan Internasional guna mempercepat penanggulangan pengangguran	Meningkatnya Penerimaan Pajak Daerah dengan kualitas pelayanan pajak daerah yang prima		3.885.000,00	BADAN PELAYANAN PAJAK DAERAH
	5.02.01.2.05.0002	Pengadaan Pakaian Dinas beserta Atribut Kelengkapannya																		
			Jumlah Paket Pakaian Dinas beserta Atribut Kelengkapan				1 Paket	0 Paket	3.885.000,00	0,00	0,00	-3.885.000,00	Kab. Sidoarjo, Semua Kecamatan, Semua Kel/Desa	PENDAPATAN ASLI DAERAH (PAD)	-	2. Optimalisasi peran Sidoarjo sebagai penyedia logistik nasional dan regional melalui peningkatan Industri, dan Surplus Perdagangan Antar Daerah serta Surplus Perdagangan Internasional guna mempercepat penanggulangan pengangguran 2. Optimalisasi peran Sidoarjo sebagai penyedia logistik nasional dan regional melalui peningkatan Industri, dan Surplus Perdagangan Antar Daerah serta Surplus Perdagangan Internasional guna mempercepat penanggulangan pengangguran			3.885.000,00	BADAN PELAYANAN PAJAK DAERAH

NO	KODE	URUSAN / BIDANG URUSAN / PROGRAM / KEGIATAN / SUB KEGIATAN	INDIKATOR PROGRAM / KEGIATAN / SUB KEGIATAN	TARGET AKHIR PERIODE RENSTRA OPD	REALISASI CAPAIAN RENJA OPD TAHUN 2023	PRAKIRAAN CAPAIAN TARGET RENJA OPD TAHUN 2024	CAPAIAN KINERJA DAN KERANGKA PENDANAAN										KELOMPOK SASARAN	PRAKIRAAN MAJU RENCANA TAHUN 2026		PERANGKAT DAERAH PENANGGUNG JAWAB
							TARGET 2025		PAGU INDIKATIF (Rp)			Bertambah/Berkurang (10-12)	LOKASI	SUMBER DANA	PRIORITAS			TARGET	PAGU INDIKATIF (Rp)	
							SEBELUM	SESUDAH	RKPD 2025	APBD 2025	RKPD PERUBAHAN 2025				NASIONAL	DAERAH				
1	2	3	4	5	6	7	8	9	10	11	12	13	14	15	16	17	18	19	20	21
	5.02.01.2.06	Administrasi Umum Perangkat Daerah	*Tingkat Kepuasaan aparatur perangkat daerah terhadap pelayanan kesekretariatan*				90 %	90 %	1.234.445.453,00	845.180.109,00	805.006.343,00	-429.439.110,00			-	2. Optimalisasi peran Sidoarjo sebagai penyedia logistik nasional dan regional melalui peningkatan Industri, dan Surplus Perdagangan Antar Daerah serta Surplus Perdagangan Internasional guna mempercepat penanggulangan pengangguran 2. Optimalisasi peran Sidoarjo sebagai penyedia logistik nasional dan regional melalui peningkatan Industri, dan Surplus Perdagangan Antar Daerah serta Surplus Perdagangan Internasional guna mempercepat penanggulangan pengangguran	Meningkatnya Penerimaan Pajak Daerah dengan kualitas pelayanan pajak daerah yang prima		1.260.827.796,00	BADAN PELAYANAN PAJAK DAERAH
	5.02.01.2.06.0001	Penyediaan Komponen Instalasi Listrik/Penerangan Bangunan Kantor																		
			Jumlah Paket Komponen Instalasi Listrik/Penerangan Bangunan Kantor yang Disediakan				1 Paket	1 Paket	31.667.190,00	41.287.449,00	43.636.209,00	11.969.019,00	Kab. Sidoarjo, Semua Kecamatan, Semua Kel/Desa	PENDAPATAN ASLI DAERAH (PAD)	-	2. Optimalisasi peran Sidoarjo sebagai penyedia logistik nasional dan regional melalui peningkatan Industri, dan Surplus Perdagangan Antar Daerah serta Surplus Perdagangan Internasional guna mempercepat penanggulangan pengangguran 2. Optimalisasi peran Sidoarjo sebagai penyedia logistik nasional dan regional melalui peningkatan Industri, dan Surplus Perdagangan Antar Daerah serta Surplus Perdagangan Internasional guna mempercepat penanggulangan pengangguran			31.667.190,00	BADAN PELAYANAN PAJAK DAERAH
	5.02.01.2.06.0002	Penyediaan Peralatan dan Perlengkapan Kantor																		
			Jumlah Paket Peralatan dan Perlengkapan Kantor yang Disediakan				1 Paket	1 Paket	245.790.718,00	82.112.267,00	144.609.041,00	-101.181.677,00	Kab. Sidoarjo, Semua Kecamatan, Semua Kel/Desa	PENDAPATAN ASLI DAERAH (PAD)	-	2. Optimalisasi peran Sidoarjo sebagai penyedia logistik nasional dan regional melalui peningkatan Industri, dan Surplus Perdagangan Antar Daerah serta Surplus Perdagangan Internasional guna mempercepat penanggulangan pengangguran 2. Optimalisasi peran Sidoarjo sebagai penyedia logistik nasional dan regional melalui peningkatan Industri, dan Surplus Perdagangan Antar Daerah serta Surplus Perdagangan Internasional guna mempercepat penanggulangan pengangguran			245.790.718,00	BADAN PELAYANAN PAJAK DAERAH
	5.02.01.2.06.0004	Penyediaan Bahan Logistik Kantor																		
			Jumlah Paket Bahan Logistik Kantor yang Disediakan				1 Paket	1 Paket	299.949.991,00	299.949.991,00	299.949.991,00	0,00	Kab. Sidoarjo, Semua Kecamatan, Semua Kel/Desa	PENDAPATAN ASLI DAERAH (PAD)	-	2. Optimalisasi peran Sidoarjo sebagai penyedia logistik nasional dan regional melalui peningkatan Industri, dan Surplus Perdagangan Antar Daerah serta Surplus Perdagangan Internasional guna mempercepat penanggulangan pengangguran 2. Optimalisasi peran Sidoarjo sebagai penyedia logistik nasional dan regional melalui peningkatan Industri, dan Surplus Perdagangan Antar Daerah serta Surplus Perdagangan Internasional guna mempercepat penanggulangan pengangguran			300.000.000,00	BADAN PELAYANAN PAJAK DAERAH
	5.02.01.2.06.0005	Penyediaan Barang Cetakan dan Penggandaan																		

NO	KODE	URUSAN / BIDANG URUSAN / PROGRAM / KEGIATAN / SUB KEGIATAN	INDIKATOR PROGRAM / KEGIATAN / SUB KEGIATAN	TARGET AKHIR PERIODE RENSTRA OPD	REALISASI CAPAIAN RENJA OPD TAHUN 2023	PRAKIRAAN CAPAIAN TARGET RENJA OPD TAHUN 2024	CAPAIAN KINERJA DAN KERANGKA PENDANAAN										KELOMPOK SASARAN	PRAKIRAAN MAJU RENCANA TAHUN 2026		PERANGKAT DAERAH PENANGGUNG JAWAB
							TARGET 2025		PAGU INDIKATIF (Rp)			Bertambah/Berkurang (10-12)	LOKASI	SUMBER DANA	PRIORITAS			TARGET	PAGU INDIKATIF (Rp)	
							SEBELUM	SESUDAH	RKPD 2025	APBD 2025	RKPD PERUBAHAN 2025				NASIONAL	DAERAH				
1	2	3	4	5	6	7	8	9	10	11	12	13	14	15	16	17	18	19	20	21
			Jumlah Paket Barang Cetakan dan Penggandaan yang Disediakan				1 Paket	1 Paket	48.086.735,00	45.178.535,00	45.178.535,00	-2.908.200,00	Kab. Sidoarjo, Semua Kecamatan, Semua Kel/Desa	PENDAPATAN ASLI DAERAH (PAD)	-	2. Optimalisasi peran Sidoarjo sebagai penyedia logistik nasional dan regional melalui peningkatan Industri, dan Surplus Perdagangan Antar Daerah serta Surplus Perdagangan Internasional guna mempercepat penanggulangan pengangguran 2. Optimalisasi peran Sidoarjo sebagai penyedia logistik nasional dan regional melalui peningkatan Industri, dan Surplus Perdagangan Antar Daerah serta Surplus Perdagangan Internasional guna mempercepat penanggulangan pengangguran			48.086.735,00	BADAN PELAYANAN PAJAK DAERAH
	5.02.01.2.06.0007	Penyediaan Bahan/Material																		
			Jumlah Paket Bahan/Material yang Disediakan				1 Paket	1 Paket	103.541.319,00	36.108.367,00	36.108.367,00	-67.432.952,00	Kab. Sidoarjo, Semua Kecamatan, Semua Kel/Desa	PENDAPATAN ASLI DAERAH (PAD)	-	2. Optimalisasi peran Sidoarjo sebagai penyedia logistik nasional dan regional melalui peningkatan Industri, dan Surplus Perdagangan Antar Daerah serta Surplus Perdagangan Internasional guna mempercepat penanggulangan pengangguran 2. Optimalisasi peran Sidoarjo sebagai penyedia logistik nasional dan regional melalui peningkatan Industri, dan Surplus Perdagangan Antar Daerah serta Surplus Perdagangan Internasional guna mempercepat penanggulangan pengangguran			103.541.319,00	BADAN PELAYANAN PAJAK DAERAH
	5.02.01.2.06.0008	Fasilitasi Kunjungan Tamu																		
			Jumlah Laporan Fasilitasi Kunjungan Tamu				4 Laporan	4 Laporan	22.909.500,00	22.671.000,00	22.671.000,00	-238.500,00	Kab. Sidoarjo, Semua Kecamatan, Semua Kel/Desa	PENDAPATAN ASLI DAERAH (PAD)	-	2. Optimalisasi peran Sidoarjo sebagai penyedia logistik nasional dan regional melalui peningkatan Industri, dan Surplus Perdagangan Antar Daerah serta Surplus Perdagangan Internasional guna mempercepat penanggulangan pengangguran 2. Optimalisasi peran Sidoarjo sebagai penyedia logistik nasional dan regional melalui peningkatan Industri, dan Surplus Perdagangan Antar Daerah serta Surplus Perdagangan Internasional guna mempercepat penanggulangan pengangguran			8.741.816,00	BADAN PELAYANAN PAJAK DAERAH
	5.02.01.2.06.0009	Penyelenggaraan Rapat Koordinasi dan Konsultasi SKPD																		
			Jumlah Laporan Penyelenggaraan Rapat Koordinasi dan Konsultasi SKPD				4 Laporan	4 Laporan	482.500.000,00	317.872.500,00	212.853.200,00	-269.646.800,00	Kab. Sidoarjo, Semua Kecamatan, Semua Kel/Desa	PENDAPATAN ASLI DAERAH (PAD)	-	2. Optimalisasi peran Sidoarjo sebagai penyedia logistik nasional dan regional melalui peningkatan Industri, dan Surplus Perdagangan Antar Daerah serta Surplus Perdagangan Internasional guna mempercepat penanggulangan pengangguran 2. Optimalisasi peran Sidoarjo sebagai penyedia logistik nasional dan regional melalui peningkatan Industri, dan Surplus Perdagangan Antar Daerah serta Surplus Perdagangan Internasional guna mempercepat penanggulangan pengangguran			523.000.018,00	BADAN PELAYANAN PAJAK DAERAH
	5.02.01.2.07	Pengadaan Barang Milik Daerah Penunjang Urusan Pemerintah Daerah	*Jumlah BMD yang diadakan*				90 %	2 jenis	1.197.246.400,00	89.470.429,00	126.942.149,00	-1.070.304.251,00			-	2. Optimalisasi peran Sidoarjo sebagai penyedia logistik nasional dan regional melalui peningkatan Industri, dan Surplus Perdagangan Antar Daerah serta Surplus Perdagangan Internasional guna mempercepat penanggulangan pengangguran 2. Optimalisasi peran Sidoarjo sebagai penyedia logistik nasional dan regional melalui peningkatan Industri, dan Surplus Perdagangan Antar Daerah serta Surplus Perdagangan Internasional guna mempercepat penanggulangan pengangguran	Meningkatnya Penerimaan Pajak Daerah dengan kualitas pelayanan pajak daerah yang prima		1.270.572.660,00	BADAN PELAYANAN PAJAK DAERAH

NO	KODE	URUSAN / BIDANG URUSAN / PROGRAM / KEGIATAN / SUB KEGIATAN	INDIKATOR PROGRAM / KEGIATAN / SUB KEGIATAN	TARGET AKHIR PERIODE RENSTRA OPD	REALISASI CAPAIAN RENJA OPD TAHUN 2023	PRAKIRAAN CAPAIAN TARGET RENJA OPD TAHUN 2024	CAPAIAN KINERJA DAN KERANGKA PENDANAAN										KELOMPOK SASARAN	PRAKIRAAN MAJU RENCANA TAHUN 2026		PERANGKAT DAERAH PENANGGUNG JAWAB
							TARGET 2025		PAGU INDIKATIF (Rp)			Bertambah/Berkurang (10-12)	LOKASI	SUMBER DANA	PRIORITAS			TARGET	PAGU INDIKATIF (Rp)	
							SEBELUM	SESUDAH	RKPD 2025	APBD 2025	RKPD PERUBAHAN 2025				NASIONAL	DAERAH				
1	2	3	4	5	6	7	8	9	10	11	12	13	14	15	16	17	18	19	20	21
	5.02.01.2.07.0002	Pengadaan Kendaraan Dinas Operasional atau Lapangan																		
			Jumlah Unit Kendaraan Dinas Operasional atau Lapangan yang Disediakan				1 Unit	0 Unit	213.458.550,00	0,00	0,00	-213.458.550,00	Kab. Sidoarjo, Semua Kecamatan, Semua Kel/Desa	PENDAPATAN ASLI DAERAH (PAD)	-	2. Optimalisasi peran Sidoarjo sebagai penyedia logistik nasional dan regional melalui peningkatan Industri, dan Surplus Perdagangan Antar Daerah serta Surplus Perdagangan Internasional guna mempercepat penanggulangan pengangguran 2. Optimalisasi peran Sidoarjo sebagai penyedia logistik nasional dan regional melalui peningkatan Industri, dan Surplus Perdagangan Antar Daerah serta Surplus Perdagangan Internasional guna mempercepat penanggulangan pengangguran			213.458.550,00	BADAN PELAYANAN PAJAK DAERAH
	5.02.01.2.07.0005	Pengadaan Mebel																		
			Jumlah Paket Mebel yang Disediakan				5 Unit	5 Unit	10.000.000,00	8.598.060,00	8.598.060,00	-1.401.940,00	Kab. Sidoarjo, Semua Kecamatan, Semua Kel/Desa	PENDAPATAN ASLI DAERAH (PAD)	-	2. Optimalisasi peran Sidoarjo sebagai penyedia logistik nasional dan regional melalui peningkatan Industri, dan Surplus Perdagangan Antar Daerah serta Surplus Perdagangan Internasional guna mempercepat penanggulangan pengangguran 2. Optimalisasi peran Sidoarjo sebagai penyedia logistik nasional dan regional melalui peningkatan Industri, dan Surplus Perdagangan Antar Daerah serta Surplus Perdagangan Internasional guna mempercepat penanggulangan pengangguran			61.800.000,00	BADAN PELAYANAN PAJAK DAERAH
	5.02.01.2.07.0006	Pengadaan Peralatan dan Mesin Lainnya																		
			Jumlah Unit Peralatan dan Mesin Lainnya yang Disediakan				1 Unit	1 Unit	532.421.850,00	80.872.369,00	118.344.089,00	-414.077.761,00	Kab. Sidoarjo, Semua Kecamatan, Semua Kel/Desa	PENDAPATAN ASLI DAERAH (PAD)	-	2. Optimalisasi peran Sidoarjo sebagai penyedia logistik nasional dan regional melalui peningkatan Industri, dan Surplus Perdagangan Antar Daerah serta Surplus Perdagangan Internasional guna mempercepat penanggulangan pengangguran 2. Optimalisasi peran Sidoarjo sebagai penyedia logistik nasional dan regional melalui peningkatan Industri, dan Surplus Perdagangan Antar Daerah serta Surplus Perdagangan Internasional guna mempercepat penanggulangan pengangguran			166.314.110,00	BADAN PELAYANAN PAJAK DAERAH
	5.02.01.2.07.0009	Pengadaan Gedung Kantor atau Bangunan Lainnya																		
			Jumlah Unit Gedung Kantor atau Bangunan Lainnya yang Disediakan				1 Unit	0 Unit	441.366.000,00	0,00	0,00	-441.366.000,00	Kab. Sidoarjo, Semua Kecamatan, Semua Kel/Desa	PENDAPATAN ASLI DAERAH (PAD)	-	2. Optimalisasi peran Sidoarjo sebagai penyedia logistik nasional dan regional melalui peningkatan Industri, dan Surplus Perdagangan Antar Daerah serta Surplus Perdagangan Internasional guna mempercepat penanggulangan pengangguran 2. Optimalisasi peran Sidoarjo sebagai penyedia logistik nasional dan regional melalui peningkatan Industri, dan Surplus Perdagangan Antar Daerah serta Surplus Perdagangan Internasional guna mempercepat penanggulangan pengangguran			829.000.000,00	BADAN PELAYANAN PAJAK DAERAH

NO	KODE	URUSAN / BIDANG URUSAN / PROGRAM / KEGIATAN / SUB KEGIATAN	INDIKATOR PROGRAM / KEGIATAN / SUB KEGIATAN	TARGET AKHIR PERIODE RENSTRA OPD	REALISASI CAPAIAN RENJA OPD TAHUN 2023	PRAKIRAAN CAPAIAN TARGET RENJA OPD TAHUN 2024	CAPAIAN KINERJA DAN KERANGKA PENDANAAN										KELOMPOK SASARAN	PRAKIRAAN MAJU RENCANA TAHUN 2026		PERANGKAT DAERAH PENANGGUNG JAWAB
							TARGET 2025		PAGU INDIKATIF (Rp)			Bertambah/Berkurang (10-12)	LOKASI	SUMBER DANA	PRIORITAS			TARGET	PAGU INDIKATIF (Rp)	
							SEBELUM	SESUDAH	RKPD 2025	APBD 2025	RKPD PERUBAHAN 2025				NASIONAL	DAERAH				
1	2	3	4	5	6	7	8	9	10	11	12	13	14	15	16	17	18	19	20	21
	5.02.01.2.08	Penyediaan Jasa Penunjang Urusan Pemerintahan Daerah	*persentase terpenuhi jasa penunjang perkantoran perangkat daerah*				90 %	90 %	3.101.717.992,00	2.865.935.108,00	2.999.405.908,00	-102.312.084,00			-	2. Optimalisasi peran Sidoarjo sebagai penyedia logistik nasional dan regional melalui peningkatan Industri, dan Surplus Perdagangan Antar Daerah serta Surplus Perdagangan Internasional guna mempercepat penanggulangan pengangguran 2. Optimalisasi peran Sidoarjo sebagai penyedia logistik nasional dan regional melalui peningkatan Industri, dan Surplus Perdagangan Antar Daerah serta Surplus Perdagangan Internasional guna mempercepat penanggulangan pengangguran	Meningkatnya Penerimaan Pajak Daerah dengan kualitas pelayanan pajak daerah yang prima		4.807.373.815,00	BADAN PELAYANAN PAJAK DAERAH
	5.02.01.2.08.0001	Penyediaan Jasa Surat Menyurat																		
			Jumlah Laporan Penyediaan Jasa Surat Menyurat				12 Laporan	12 Laporan	14.000.000,00	51.592.128,00	51.592.128,00	37.592.128,00	Kab. Sidoarjo, Semua Kecamatan, Semua Kel/Desa	PENDAPATAN ASLI DAERAH (PAD)	-	2. Optimalisasi peran Sidoarjo sebagai penyedia logistik nasional dan regional melalui peningkatan Industri, dan Surplus Perdagangan Antar Daerah serta Surplus Perdagangan Internasional guna mempercepat penanggulangan pengangguran 2. Optimalisasi peran Sidoarjo sebagai penyedia logistik nasional dan regional melalui peningkatan Industri, dan Surplus Perdagangan Antar Daerah serta Surplus Perdagangan Internasional guna mempercepat penanggulangan pengangguran			160.329.488,00	BADAN PELAYANAN PAJAK DAERAH
	5.02.01.2.08.0002	Penyediaan Jasa Komunikasi, Sumber Daya Air dan Listrik																		
			Jumlah Laporan Penyediaan Jasa Komunikasi, Sumber Daya Air dan Listrik yang Disediakan				12 Laporan	12 Laporan	419.718.792,00	667.876.944,00	667.876.944,00	248.158.152,00	Kab. Sidoarjo, Semua Kecamatan, Semua Kel/Desa	PENDAPATAN ASLI DAERAH (PAD)	-	2. Optimalisasi peran Sidoarjo sebagai penyedia logistik nasional dan regional melalui peningkatan Industri, dan Surplus Perdagangan Antar Daerah serta Surplus Perdagangan Internasional guna mempercepat penanggulangan pengangguran 2. Optimalisasi peran Sidoarjo sebagai penyedia logistik nasional dan regional melalui peningkatan Industri, dan Surplus Perdagangan Antar Daerah serta Surplus Perdagangan Internasional guna mempercepat penanggulangan pengangguran			937.548.839,00	BADAN PELAYANAN PAJAK DAERAH
	5.02.01.2.08.0004	Penyediaan Jasa Pelayanan Umum Kantor																		
			Jumlah Laporan Penyediaan Jasa Pelayanan Umum Kantor yang Disediakan				12 Laporan	12 Laporan	2.667.999.200,00	2.146.466.036,00	2.279.936.836,00	-388.062.364,00	Kab. Sidoarjo, Semua Kecamatan, Semua Kel/Desa	PENDAPATAN ASLI DAERAH (PAD)	-	2. Optimalisasi peran Sidoarjo sebagai penyedia logistik nasional dan regional melalui peningkatan Industri, dan Surplus Perdagangan Antar Daerah serta Surplus Perdagangan Internasional guna mempercepat penanggulangan pengangguran 2. Optimalisasi peran Sidoarjo sebagai penyedia logistik nasional dan regional melalui peningkatan Industri, dan Surplus Perdagangan Antar Daerah serta Surplus Perdagangan Internasional guna mempercepat penanggulangan pengangguran			3.709.495.488,00	BADAN PELAYANAN PAJAK DAERAH
	5.02.01.2.09	Pemeliharaan Barang Milik Daerah Penunjang Urusan Pemerintahan Daerah	*Persentase Barang Milik Daerah Penunjang Urusan Pemerintahan Daerah yang layak fungsi*				80 %	80 %	766.284.009,00	432.312.887,00	692.817.078,00	-73.466.931,00			-	2. Optimalisasi peran Sidoarjo sebagai penyedia logistik nasional dan regional melalui peningkatan Industri, dan Surplus Perdagangan Antar Daerah serta Surplus Perdagangan Internasional guna mempercepat penanggulangan pengangguran 2. Optimalisasi peran Sidoarjo sebagai penyedia logistik nasional dan regional melalui peningkatan Industri, dan Surplus Perdagangan Antar Daerah serta Surplus Perdagangan Internasional guna mempercepat penanggulangan pengangguran	Meningkatnya Penerimaan Pajak Daerah dengan kualitas pelayanan pajak daerah yang prima		783.890.845,00	BADAN PELAYANAN PAJAK DAERAH

NO	KODE	URUSAN / BIDANG URUSAN / PROGRAM / KEGIATAN / SUB KEGIATAN	INDIKATOR PROGRAM / KEGIATAN / SUB KEGIATAN	TARGET AKHIR PERIODE RENSTRA OPD	REALISASI CAPAIAN RENJA OPD TAHUN 2023	PRAKIRAAN CAPAIAN TARGET RENJA OPD TAHUN 2024	CAPAIAN KINERJA DAN KERANGKA PENDANAAN										KELOMPOK SASARAN	PRAKIRAAN MAJU RENCANA TAHUN 2026		PERANGKAT DAERAH PENANGGUNG JAWAB
							TARGET 2025		PAGU INDIKATIF (Rp)			Bertambah/Berkurang (10-12)	LOKASI	SUMBER DANA	PRIORITAS			TARGET	PAGU INDIKATIF (Rp)	
							SEBELUM	SESUDAH	RKPD 2025	APBD 2025	RKPD PERUBAHAN 2025				NASIONAL	DAERAH				
1	2	3	4	5	6	7	8	9	10	11	12	13	14	15	16	17	18	19	20	21
	5.02.01.2.09.0001	Penyediaan Jasa Pemeliharaan, Biaya Pemeliharaan, dan Pajak Kendaraan Perorangan Dinas atau Kendaraan Dinas Jabatan																		
			Jumlah Kendaraan Perorangan Dinas atau Kendaraan Dinas Jabatan yang Dipelihara dan dibayarkan Pajaknya				5 Unit	5 Unit	82.500.000,00	98.083.000,00	98.083.000,00	15.583.000,00	Kab. Sidoarjo, Semua Kecamatan, Semua Kel/Desa	PENDAPATAN ASLI DAERAH (PAD)	-	2. Optimalisasi peran Sidoarjo sebagai penyedia logistik nasional dan regional melalui peningkatan Industri, dan Surplus Perdagangan Antar Daerah serta Surplus Perdagangan Internasional guna mempercepat penanggulangan pengangguran 2. Optimalisasi peran Sidoarjo sebagai penyedia logistik nasional dan regional melalui peningkatan Industri, dan Surplus Perdagangan Antar Daerah serta Surplus Perdagangan Internasional guna mempercepat penanggulangan pengangguran			70.000.000,00	BADAN PELAYANAN PAJAK DAERAH
	5.02.01.2.09.0002	Penyediaan Jasa Pemeliharaan, Biaya Pemeliharaan, Pajak dan Perizinan Kendaraan Dinas Operasional atau Lapangan																		
			Jumlah Kendaraan Dinas Operasional atau Lapangan yang Dipelihara dan dibayarkan Pajak dan Perizinannya				11 Unit	11 Unit	119.834.009,00	158.538.090,00	158.538.090,00	38.704.081,00	Kab. Sidoarjo, Semua Kecamatan, Semua Kel/Desa	PENDAPATAN ASLI DAERAH (PAD)	-	2. Optimalisasi peran Sidoarjo sebagai penyedia logistik nasional dan regional melalui peningkatan Industri, dan Surplus Perdagangan Antar Daerah serta Surplus Perdagangan Internasional guna mempercepat penanggulangan pengangguran 2. Optimalisasi peran Sidoarjo sebagai penyedia logistik nasional dan regional melalui peningkatan Industri, dan Surplus Perdagangan Antar Daerah serta Surplus Perdagangan Internasional guna mempercepat penanggulangan pengangguran			256.790.845,00	BADAN PELAYANAN PAJAK DAERAH
	5.02.01.2.09.0006	Pemeliharaan Peralatan dan Mesin Lainnya																		
			Jumlah Peralatan dan Mesin Lainnya yang Dipelihara				10 Unit	10 Unit	145.000.000,00	105.000.000,00	145.000.000,00	0,00	Kab. Sidoarjo, Semua Kecamatan, Semua Kel/Desa	PENDAPATAN ASLI DAERAH (PAD)	-	2. Optimalisasi peran Sidoarjo sebagai penyedia logistik nasional dan regional melalui peningkatan Industri, dan Surplus Perdagangan Antar Daerah serta Surplus Perdagangan Internasional guna mempercepat penanggulangan pengangguran 2. Optimalisasi peran Sidoarjo sebagai penyedia logistik nasional dan regional melalui peningkatan Industri, dan Surplus Perdagangan Antar Daerah serta Surplus Perdagangan Internasional guna mempercepat penanggulangan pengangguran			172.100.000,00	BADAN PELAYANAN PAJAK DAERAH
	5.02.01.2.09.0009	Pemeliharaan/Rehabilitasi Gedung Kantor dan Bangunan Lainnya																		
			Jumlah Gedung Kantor dan Bangunan Lainnya yang Dipelihara/Direhabilitasi				1 Unit	1 Unit	418.950.000,00	70.691.797,00	291.195.988,00	-127.754.012,00	Kab. Sidoarjo, Semua Kecamatan, Semua Kel/Desa	PENDAPATAN ASLI DAERAH (PAD)	-	2. Optimalisasi peran Sidoarjo sebagai penyedia logistik nasional dan regional melalui peningkatan Industri, dan Surplus Perdagangan Antar Daerah serta Surplus Perdagangan Internasional guna mempercepat penanggulangan pengangguran 2. Optimalisasi peran Sidoarjo sebagai penyedia logistik nasional dan regional melalui peningkatan Industri, dan Surplus Perdagangan Antar Daerah serta Surplus Perdagangan Internasional guna mempercepat penanggulangan pengangguran			285.000.000,00	BADAN PELAYANAN PAJAK DAERAH
2.	**5.02.04**	**PROGRAM PENGELOLAAN PENDAPATAN DAERAH**	**Prosentase capaian penerimaan BPHTB terhadap target**				**100 persen**	**100 persen**	**5.439.273.955,00**	**15.925.707.897,00**	**11.032.760.493,00**	**1.049.981.220,00**							**6.489.255.175,00**	

NO	KODE	URUSAN / BIDANG URUSAN / PROGRAM / KEGIATAN / SUB KEGIATAN	INDIKATOR PROGRAM / KEGIATAN / SUB KEGIATAN	TARGET AKHIR PERIODE RENSTRA OPD	REALISASI CAPAIAN RENJA OPD TAHUN 2023	PRAKIRAAN CAPAIAN TARGET RENJA OPD TAHUN 2024	CAPAIAN KINERJA DAN KERANGKA PENDANAAN										KELOMPOK SASARAN	PRAKIRAAN MAJU RENCANA TAHUN 2026		PERANGKAT DAERAH PENANGGUNG JAWAB
							TARGET 2025		PAGU INDIKATIF (Rp)			Bertambah/Berkurang (10-12)	LOKASI	SUMBER DANA	PRIORITAS			TARGET	PAGU INDIKATIF (Rp)	
							SEBELUM	SESUDAH	RKPD 2025	APBD 2025	RKPD PERUBAHAN 2025				NASIONAL	DAERAH				
1	2	3	4	5	6	7	8	9	10	11	12	13	14	15	16	17	18	19	20	21
	5.02.04.2.01	Kegiatan Pengelolaan Pendapatan Daerah	*Jumlah WP/OP PDL yang terverifikasi, Jumlah WP/OP PBB P2 yang terverifikasi, Jumlah WP/OP BPHTB yang terlayani*				11.400, 6.000, 48.900 OP/WP	11.400, 6.000, 48.900 OP/WP	5.439.273.955,00	15.925.707.897,00	11.032.760.493,00	5.593.486.538,00			-	2. Optimalisasi peran Sidoarjo sebagai penyedia logistik nasional dan regional melalui peningkatan Industri, dan Surplus Perdagangan Antar Daerah serta Surplus Perdagangan Internasional guna mempercepat penanggulangan pengangguran 2. Optimalisasi peran Sidoarjo sebagai penyedia logistik nasional dan regional melalui peningkatan Industri, dan Surplus Perdagangan Antar Daerah serta Surplus Perdagangan Internasional guna mempercepat penanggulangan pengangguran	Meningkatnya Penerimaan Pajak Daerah dengan kualitas pelayanan pajak daerah yang prima		6.489.255.175,00	BADAN PELAYANAN PAJAK DAERAH
	5.02.04.2.01.0001	Perencanaan Pengelolaan Pajak Daerah																		
			Jumlah Dokumen Rencana Pengelolaan Pajak Daerah				1 Dokumen	1 Dokumen	14.258.096,00	121.946.146,00	121.946.146,00	107.688.050,00	Kab. Sidoarjo, Semua Kecamatan, Semua Kel/Desa	PENDAPATAN ASLI DAERAH (PAD)	-	2. Optimalisasi peran Sidoarjo sebagai penyedia logistik nasional dan regional melalui peningkatan Industri, dan Surplus Perdagangan Antar Daerah serta Surplus Perdagangan Internasional guna mempercepat penanggulangan pengangguran 2. Optimalisasi peran Sidoarjo sebagai penyedia logistik nasional dan regional melalui peningkatan Industri, dan Surplus Perdagangan Antar Daerah serta Surplus Perdagangan Internasional guna mempercepat penanggulangan pengangguran			15.000.000,00	BADAN PELAYANAN PAJAK DAERAH
	5.02.04.2.01.0002	Analisa dan Pengembangan Pajak Daerah, serta Penyusunan Kebijakan Pajak Daerah																		
			Jumlah Dokumen Hasil Analis Pajak Daerah serta Pengembangan Pajak Daerah dan Kebijakan Pajak Daerah				1 Dokumen	1 Dokumen	229.412.501,00	199.412.501,00	93.012.501,00	-136.400.000,00	Kab. Sidoarjo, Semua Kecamatan, Semua Kel/Desa	PENDAPATAN ASLI DAERAH (PAD)	-	2. Optimalisasi peran Sidoarjo sebagai penyedia logistik nasional dan regional melalui peningkatan Industri, dan Surplus Perdagangan Antar Daerah serta Surplus Perdagangan Internasional guna mempercepat penanggulangan pengangguran 2. Optimalisasi peran Sidoarjo sebagai penyedia logistik nasional dan regional melalui peningkatan Industri, dan Surplus Perdagangan Antar Daerah serta Surplus Perdagangan Internasional guna mempercepat penanggulangan pengangguran			284.170.895,00	BADAN PELAYANAN PAJAK DAERAH
	5.02.04.2.01.0003	Penyuluhan dan Penyebarluasan Kebijakan Pajak Daerah																		
			Jumlah Laporan Pelaksanaan Penyuluhan dan Penyebarluasan Kebijakan Pajak Daerah				3 Laporan	3 Laporan	108.990.000,00	4.188.598.865,00	3.368.166.486,00	3.259.176.486,00	Kab. Sidoarjo, Semua Kecamatan, Semua Kel/Desa	PENDAPATAN ASLI DAERAH (PAD)	-	2. Optimalisasi peran Sidoarjo sebagai penyedia logistik nasional dan regional melalui peningkatan Industri, dan Surplus Perdagangan Antar Daerah serta Surplus Perdagangan Internasional guna mempercepat penanggulangan pengangguran 2. Optimalisasi peran Sidoarjo sebagai penyedia logistik nasional dan regional melalui peningkatan Industri, dan Surplus Perdagangan Antar Daerah serta Surplus Perdagangan Internasional guna mempercepat penanggulangan pengangguran			1.132.423.914,00	BADAN PELAYANAN PAJAK DAERAH
	5.02.04.2.01.0004	Penyediaan Sarana dan Prasarana Pengelolaan Pajak Daerah																		

NO	KODE	URUSAN / BIDANG URUSAN / PROGRAM / KEGIATAN / SUB KEGIATAN	INDIKATOR PROGRAM / KEGIATAN / SUB KEGIATAN	TARGET AKHIR PERIODE RENSTRA OPD	REALISASI CAPAIAN RENJA OPD TAHUN 2023	PRAKIRAAN CAPAIAN TARGET RENJA OPD TAHUN 2024	CAPAIAN KINERJA DAN KERANGKA PENDANAAN										KELOMPOK SASARAN	PRAKIRAAN MAJU RENCANA TAHUN 2026		PERANGKAT DAERAH PENANGGUNG JAWAB
							TARGET 2025		PAGU INDIKATIF (Rp)			Bertambah/Berkurang (10-12)	LOKASI	SUMBER DANA	PRIORITAS			TARGET	PAGU INDIKATIF (Rp)	
							SEBELUM	SESUDAH	RKPD 2025	APBD 2025	RKPD PERUBAHAN 2025				NASIONAL	DAERAH				
1	2	3	4	5	6	7	8	9	10	11	12	13	14	15	16	17	18	19	20	21
			Jumlah Sarana dan Prasarana Pengelolaan Pajak Daerah				1 Unit	1 Unit	328.952.990,00	2.157.710.500,00	1.952.965.500,00	1.624.012.510,00	Kab. Sidoarjo, Semua Kecamatan, Semua Kel/Desa	PENDAPATAN ASLI DAERAH (PAD)	-	2. Optimalisasi peran Sidoarjo sebagai penyedia logistik nasional dan regional melalui peningkatan Industri, dan Surplus Perdagangan Antar Daerah serta Surplus Perdagangan Internasional guna mempercepat penanggulangan pengangguran 2. Optimalisasi peran Sidoarjo sebagai penyedia logistik nasional dan regional melalui peningkatan Industri, dan Surplus Perdagangan Antar Daerah serta Surplus Perdagangan Internasional guna mempercepat penanggulangan pengangguran			300.000.000,00	BADAN PELAYANAN PAJAK DAERAH
	5.02.04.2.01.0005	Pendataan dan Pendaftaran Objek Pajak Daerah																		
			Jumlah Laporan Hasil Pendataan dan Pendaftaran Objek Pajak Daerah, Subjek Pajak dan Wajib Pajak Daerah				3 Laporan	3 Laporan	13.930.000,00	1.175.164.405,00	375.164.405,00	361.234.405,00	Kab. Sidoarjo, Semua Kecamatan, Semua Kel/Desa	PENDAPATAN ASLI DAERAH (PAD)	-	2. Optimalisasi peran Sidoarjo sebagai penyedia logistik nasional dan regional melalui peningkatan Industri, dan Surplus Perdagangan Antar Daerah serta Surplus Perdagangan Internasional guna mempercepat penanggulangan pengangguran 2. Optimalisasi peran Sidoarjo sebagai penyedia logistik nasional dan regional melalui peningkatan Industri, dan Surplus Perdagangan Antar Daerah serta Surplus Perdagangan Internasional guna mempercepat penanggulangan pengangguran			13.930.000,00	BADAN PELAYANAN PAJAK DAERAH
	5.02.04.2.01.0006	Pengolahan, Pemeliharaan, dan Pelaporan Basis Data Pajak Daerah																		
			Jumlah Laporan Hasil Pengolahan, Pemeliharaan, dan Pelaporan Basis Data Pajak Daerah				1 Laporan	1 Laporan	227.973.971,00	253.978.250,00	253.978.250,00	26.004.279,00	Kab. Sidoarjo, Semua Kecamatan, Semua Kel/Desa	PENDAPATAN ASLI DAERAH (PAD)	-	2. Optimalisasi peran Sidoarjo sebagai penyedia logistik nasional dan regional melalui peningkatan Industri, dan Surplus Perdagangan Antar Daerah serta Surplus Perdagangan Internasional guna mempercepat penanggulangan pengangguran 2. Optimalisasi peran Sidoarjo sebagai penyedia logistik nasional dan regional melalui peningkatan Industri, dan Surplus Perdagangan Antar Daerah serta Surplus Perdagangan Internasional guna mempercepat penanggulangan pengangguran			227.973.971,00	BADAN PELAYANAN PAJAK DAERAH
	5.02.04.2.01.0007	Penilaian Pajak Bumi dan Bangunan Perdesaan dan Perkotaan (PBBP2) serta Bea Perolehan Hak atas Tanah dan Bangunan (BPHTB)																		
			Jumlah Objek Pajak yang Disesuaikan NJOP nya				6050 Obyek Pajak	6050 Obyek Pajak	100.130.320,00	68.426.695,00	68.426.695,00	-31.703.625,00	Kab. Sidoarjo, Semua Kecamatan, Semua Kel/Desa	PENDAPATAN ASLI DAERAH (PAD)	-	2. Optimalisasi peran Sidoarjo sebagai penyedia logistik nasional dan regional melalui peningkatan Industri, dan Surplus Perdagangan Antar Daerah serta Surplus Perdagangan Internasional guna mempercepat penanggulangan pengangguran 2. Optimalisasi peran Sidoarjo sebagai penyedia logistik nasional dan regional melalui peningkatan Industri, dan Surplus Perdagangan Antar Daerah serta Surplus Perdagangan Internasional guna mempercepat penanggulangan pengangguran			100.130.320,00	BADAN PELAYANAN PAJAK DAERAH
	5.02.04.2.01.0008	Penetapan Wajib Pajak Daerah																		

NO	KODE	URUSAN / BIDANG URUSAN / PROGRAM / KEGIATAN / SUB KEGIATAN	INDIKATOR PROGRAM / KEGIATAN / SUB KEGIATAN	TARGET AKHIR PERIODE RENSTRA OPD	REALISASI CAPAIAN RENJA OPD TAHUN 2023	PRAKIRAAN CAPAIAN TARGET RENJA OPD TAHUN 2024	CAPAIAN KINERJA DAN KERANGKA PENDANAAN										KELOMPOK SASARAN	PRAKIRAAN MAJU RENCANA TAHUN 2026		PERANGKAT DAERAH PENANGGUNG JAWAB
							TARGET 2025		PAGU INDIKATIF (Rp)			Bertambah/Berkurang (10-12)	LOKASI	SUMBER DANA	PRIORITAS			TARGET	PAGU INDIKATIF (Rp)	
							SEBELUM	SESUDAH	RKPD 2025	APBD 2025	RKPD PERUBAHAN 2025				NASIONAL	DAERAH				
1	2	3	4	5	6	7	8	9	10	11	12	13	14	15	16	17	18	19	20	21
			Jumlah Dokumen Ketetapan Pajak Daerah				2 Dokumen	2 Dokumen	230.128.000,00	216.316.080,00	216.316.080,00	-13.811.920,00	Kab. Sidoarjo, Semua Kecamatan, Semua Kel/Desa	PENDAPATAN ASLI DAERAH (PAD)	-	2. Optimalisasi peran Sidoarjo sebagai penyedia logistik nasional dan regional melalui peningkatan Industri, dan Surplus Perdagangan Antar Daerah serta Surplus Perdagangan Internasional guna mempercepat penanggulangan pengangguran 2. Optimalisasi peran Sidoarjo sebagai penyedia logistik nasional dan regional melalui peningkatan Industri, dan Surplus Perdagangan Antar Daerah serta Surplus Perdagangan Internasional guna mempercepat penanggulangan pengangguran			230.128.000,00	BADAN PELAYANAN PAJAK DAERAH
	5.02.04.2.01.0009	Pelayanan dan Konsultasi Pajak Daerah																		
			Jumlah Layanan dan Konsultasi Pajak Daerah				42500 Layanan	42500 Layanan	14.940.000,00	471.480.900,00	51.480.900,00	36.540.900,00	Kab. Sidoarjo, Semua Kecamatan, Semua Kel/Desa	PENDAPATAN ASLI DAERAH (PAD)	-	2. Optimalisasi peran Sidoarjo sebagai penyedia logistik nasional dan regional melalui peningkatan Industri, dan Surplus Perdagangan Antar Daerah serta Surplus Perdagangan Internasional guna mempercepat penanggulangan pengangguran 2. Optimalisasi peran Sidoarjo sebagai penyedia logistik nasional dan regional melalui peningkatan Industri, dan Surplus Perdagangan Antar Daerah serta Surplus Perdagangan Internasional guna mempercepat penanggulangan pengangguran			14.940.000,00	BADAN PELAYANAN PAJAK DAERAH
	5.02.04.2.01.0010	Penelitian dan Verifikasi Data Pelaporan Pajak Daerah																		
			Jumlah Data Pelaporan Pajak Daerah yang Telah Dilakukan Penelitian dan Verifikasi				1 Dokumen	1 Dokumen	197.100.000,00	131.100.000,00	245.100.000,00	48.000.000,00	Kab. Sidoarjo, Semua Kecamatan, Semua Kel/Desa	PENDAPATAN ASLI DAERAH (PAD)	-	2. Optimalisasi peran Sidoarjo sebagai penyedia logistik nasional dan regional melalui peningkatan Industri, dan Surplus Perdagangan Antar Daerah serta Surplus Perdagangan Internasional guna mempercepat penanggulangan pengangguran 2. Optimalisasi peran Sidoarjo sebagai penyedia logistik nasional dan regional melalui peningkatan Industri, dan Surplus Perdagangan Antar Daerah serta Surplus Perdagangan Internasional guna mempercepat penanggulangan pengangguran			197.100.000,00	BADAN PELAYANAN PAJAK DAERAH
	5.02.04.2.01.0011	Penagihan Pajak Daerah																		
			Jumlah Dokumen Hasil Pelaksanaan Penagihan Pajak Daerah				2 Dokumen	2 Dokumen	3.727.217.375,00	5.387.743.982,00	3.296.520.457,00	-430.696.918,00	Kab. Sidoarjo, Semua Kecamatan, Semua Kel/Desa	PENDAPATAN ASLI DAERAH (PAD)	-	2. Optimalisasi peran Sidoarjo sebagai penyedia logistik nasional dan regional melalui peningkatan Industri, dan Surplus Perdagangan Antar Daerah serta Surplus Perdagangan Internasional guna mempercepat penanggulangan pengangguran 2. Optimalisasi peran Sidoarjo sebagai penyedia logistik nasional dan regional melalui peningkatan Industri, dan Surplus Perdagangan Antar Daerah serta Surplus Perdagangan Internasional guna mempercepat penanggulangan pengangguran			3.727.217.373,00	BADAN PELAYANAN PAJAK DAERAH
	5.02.04.2.01.0012	Penyelesaian Keberatan Pajak Daerah																		

NO	KODE	URUSAN / BIDANG URUSAN / PROGRAM / KEGIATAN / SUB KEGIATAN	INDIKATOR PROGRAM / KEGIATAN / SUB KEGIATAN	TARGET AKHIR PERIODE RENSTRA OPD	REALISASI CAPAIAN RENJA OPD TAHUN 2023	PRAKIRAAN CAPAIAN TARGET RENJA OPD TAHUN 2024	CAPAIAN KINERJA DAN KERANGKA PENDANAAN										KELOMPOK SASARAN	PRAKIRAAN MAJU RENCANA TAHUN 2026		PERANGKAT DAERAH PENANGGUNG JAWAB
							TARGET 2025		PAGU INDIKATIF (Rp)			Bertambah/Berkurang (10-12)	LOKASI	SUMBER DANA	PRIORITAS			TARGET	PAGU INDIKATIF (Rp)	
							SEBELUM	SESUDAH	RKPD 2025	APBD 2025	RKPD PERUBAHAN 2025				NASIONAL	DAERAH				
1	2	3	4	5	6	7	8	9	10	11	12	13	14	15	16	17	18	19	20	21
			Jumlah Dokumen Hasil Penyelesaian Keberatan Pajak Daerah				1 Dokumen	1 Dokumen	2.895.000,00	17.244.073,00	17.244.073,00	14.349.073,00	Kab. Sidoarjo, Semua Kecamatan, Semua Kel/Desa	PENDAPATAN ASLI DAERAH (PAD)	-	2. Optimalisasi peran Sidoarjo sebagai penyedia logistik nasional dan regional melalui peningkatan Industri, dan Surplus Perdagangan Antar Daerah serta Surplus Perdagangan Internasional guna mempercepat penanggulangan pengangguran 2. Optimalisasi peran Sidoarjo sebagai penyedia logistik nasional dan regional melalui peningkatan Industri, dan Surplus Perdagangan Antar Daerah serta Surplus Perdagangan Internasional guna mempercepat penanggulangan pengangguran			2.895.000,00	BADAN PELAYANAN PAJAK DAERAH
	5.02.04.2.01.0013	Pengendalian, Pemeriksaan dan Pengawasan Pajak Daerah																		
			Jumlah Dokumen Hasil Pemeriksaan serta Pengendalian dan Pengawasan Pajak Daerah				4 Dokumen	4 Dokumen	166.200.000,00	1.430.085.500,00	765.939.000,00	599.739.000,00	Kab. Sidoarjo, Semua Kecamatan, Semua Kel/Desa	PENDAPATAN ASLI DAERAH (PAD)	-	2. Optimalisasi peran Sidoarjo sebagai penyedia logistik nasional dan regional melalui peningkatan Industri, dan Surplus Perdagangan Antar Daerah serta Surplus Perdagangan Internasional guna mempercepat penanggulangan pengangguran 2. Optimalisasi peran Sidoarjo sebagai penyedia logistik nasional dan regional melalui peningkatan Industri, dan Surplus Perdagangan Antar Daerah serta Surplus Perdagangan Internasional guna mempercepat penanggulangan pengangguran			166.200.000,00	BADAN PELAYANAN PAJAK DAERAH
	5.02.04.2.01.0014	Pembinaan dan Pengawasan Pengelolaan Pajak Daerah dan Retribusi Daerah																		
			Jumlah Laporan Hasil Pembinaan dan Pengawasan Pengelolaan Retribusi Daerah				12 Laporan	12 Laporan	50.895.702,00	26.250.000,00	26.250.000,00	-24.645.702,00	Kab. Sidoarjo, Semua Kecamatan, Semua Kel/Desa	PENDAPATAN ASLI DAERAH (PAD)	-	2. Optimalisasi peran Sidoarjo sebagai penyedia logistik nasional dan regional melalui peningkatan Industri, dan Surplus Perdagangan Antar Daerah serta Surplus Perdagangan Internasional guna mempercepat penanggulangan pengangguran 2. Optimalisasi peran Sidoarjo sebagai penyedia logistik nasional dan regional melalui peningkatan Industri, dan Surplus Perdagangan Antar Daerah serta Surplus Perdagangan Internasional guna mempercepat penanggulangan pengangguran			50.895.702,00	BADAN PELAYANAN PAJAK DAERAH
	5.02.04.2.01.0015	Elektronifikasi Transaksi Pemerintah Daerah																		
			Jumlah Laporan Perkembangan Elektronifikasi Transaksi Pemerintah Daerah				4 Laporan	4 Laporan	26.250.000,00	80.250.000,00	180.250.000,00	154.000.000,00	Kab. Sidoarjo, Semua Kecamatan, Semua Kel/Desa	PENDAPATAN ASLI DAERAH (PAD)	-	2. Optimalisasi peran Sidoarjo sebagai penyedia logistik nasional dan regional melalui peningkatan Industri, dan Surplus Perdagangan Antar Daerah serta Surplus Perdagangan Internasional guna mempercepat penanggulangan pengangguran 2. Optimalisasi peran Sidoarjo sebagai penyedia logistik nasional dan regional melalui peningkatan Industri, dan Surplus Perdagangan Antar Daerah serta Surplus Perdagangan Internasional guna mempercepat penanggulangan pengangguran			26.250.000,00	BADAN PELAYANAN PAJAK DAERAH
		BADAN KEPEGAWAIAN DAERAH							**17.648.196.125,00**	**20.990.346.358,00**	**19.792.166.566,00**	**2.143.970.441,00**							**19.413.015.737,00**	
	5	**UNSUR PENUNJANG URUSAN PEMERINTAHAN**							**17.648.196.125,00**	**20.990.346.358,00**	**19.792.166.566,00**	**2.143.970.441,00**							**19.413.015.737,00**	
	5.03	**KEPEGAWAIAN**							**15.078.722.022,00**	**19.381.601.772,00**	**18.605.854.604,00**	**3.527.132.582,00**							**16.586.594.224,00**	
1.	**5.03.01**	**PROGRAM PENUNJANG URUSAN PEMERINTAHAN DAERAH KABUPATEN/KOTA**	**Tingkat kepuasan aparatur perangkat daerah terhadap pelayanan kesekretariatan**				**80 Persen**	**80 Persen**	**12.324.442.250,00**	**15.848.102.690,00**	**15.331.159.122,00**	**1.232.444.226,00**							**13.556.886.476,00**	

NO	KODE	URUSAN / BIDANG URUSAN / PROGRAM / KEGIATAN / SUB KEGIATAN	INDIKATOR PROGRAM / KEGIATAN / SUB KEGIATAN	TARGET AKHIR PERIODE RENSTRA OPD	REALISASI CAPAIAN RENJA OPD TAHUN 2023	PRAKIRAAN CAPAIAN TARGET RENJA OPD TAHUN 2024	CAPAIAN KINERJA DAN KERANGKA PENDANAAN										KELOMPOK SASARAN	PRAKIRAAN MAJU RENCANA TAHUN 2026		PERANGKAT DAERAH PENANGGUNG JAWAB
							TARGET 2025		PAGU INDIKATIF (Rp)			Bertambah/Berkurang (10-12)	LOKASI	SUMBER DANA	PRIORITAS			TARGET	PAGU INDIKATIF (Rp)	
							SEBELUM	SESUDAH	RKPD 2025	APBD 2025	RKPD PERUBAHAN 2025				NASIONAL	DAERAH				
1	2	3	4	5	6	7	8	9	10	11	12	13	14	15	16	17	18	19	20	21
	5.03.01.2.01	Perencanaan, Penganggaran, dan Evaluasi Kinerja Perangkat Daerah	*Jumlah Dokumen Laporan Evaluasi Kinerja PD yang Disusun Sesuai Ketentuan Jumlah Dokumen Perencanaan dan Penganggaran yang Disusun Sesuai Ketentuan*				5 Dokumen	3 Dokumen 5 Dokumen	176.614.077,00	150.099.925,00	150.099.925,00	-26.514.152,00			Memperkuat reformasi politik, hukum dan birokrasi, serta memperkuat pencegahan dan pemberantasan korupsi, narkoba, judi, dan penyeludupan.	5. Peningkatan tatakelola pemerintahan yang bersih melalui Percepatan transformasi digital dan pelayanan publik berkualitas serta implementasi pembangunan berkelanjutan 5. Peningkatan tatakelola pemerintahan yang bersih melalui Percepatan transformasi digital dan pelayanan publik berkualitas serta implementasi pembangunan berkelanjutan	ASN		194.275.485,00	BADAN KEPEGAWAIAN DAERAH
	5.03.01.2.01.0001	Penyusunan Dokumen Perencanaan Perangkat Daerah																		
			Jumlah Dokumen Perencanaan Perangkat Daerah				5 Dokumen	3 Dokumen	50.924.741,00	20.089.244,00	20.089.244,00	-30.835.497,00	Kab. Sidoarjo, Semua Kecamatan, Semua Kel/Desa	PENDAPATAN ASLI DAERAH (PAD)	Memperkuat reformasi politik, hukum dan birokrasi, serta memperkuat pencegahan dan pemberantasan korupsi, narkoba, judi, dan penyeludupan.	5. Peningkatan tatakelola pemerintahan yang bersih melalui Percepatan transformasi digital dan pelayanan publik berkualitas serta implementasi pembangunan berkelanjutan 5. Peningkatan tatakelola pemerintahan yang bersih melalui Percepatan transformasi digital dan pelayanan publik berkualitas serta implementasi pembangunan berkelanjutan			56.017.215,00	BADAN KEPEGAWAIAN DAERAH
	5.03.01.2.01.0007	Evaluasi Kinerja Perangkat Daerah																		
			Jumlah Laporan Evaluasi Kinerja Perangkat Daerah				5 Laporan	5 Laporan	60.636.266,00	60.636.266,00	60.636.266,00	0,00	Kab. Sidoarjo, Semua Kecamatan, Semua Kel/Desa	PENDAPATAN ASLI DAERAH (PAD)	Memperkuat reformasi politik, hukum dan birokrasi, serta memperkuat pencegahan dan pemberantasan korupsi, narkoba, judi, dan penyeludupan.	5. Peningkatan tatakelola pemerintahan yang bersih melalui Percepatan transformasi digital dan pelayanan publik berkualitas serta implementasi pembangunan berkelanjutan 5. Peningkatan tatakelola pemerintahan yang bersih melalui Percepatan transformasi digital dan pelayanan publik berkualitas serta implementasi pembangunan berkelanjutan			66.699.893,00	BADAN KEPEGAWAIAN DAERAH
	5.03.01.2.01.0008	Penyelenggaraan Walidata Pendukung Statistik Sektoral Daerah																		
			Jumlah Dokumen Hasil Penyelenggaraan Walidata Pendukung Statistik Sektoral Daerah				1 Dokumen	1 Dokumen	50.000.000,00	33.821.345,00	33.821.345,00	-16.178.655,00	Kab. Sidoarjo, Semua Kecamatan, Semua Kel/Desa	PENDAPATAN ASLI DAERAH (PAD)	Memperkuat reformasi politik, hukum dan birokrasi, serta memperkuat pencegahan dan pemberantasan korupsi, narkoba, judi, dan penyeludupan.	5. Peningkatan tatakelola pemerintahan yang bersih melalui Percepatan transformasi digital dan pelayanan publik berkualitas serta implementasi pembangunan berkelanjutan 5. Peningkatan tatakelola pemerintahan yang bersih melalui Percepatan transformasi digital dan pelayanan publik berkualitas serta implementasi pembangunan berkelanjutan			55.000.000,00	BADAN KEPEGAWAIAN DAERAH
	5.03.01.2.01.0009	Pelaksanaan Pengumpulan Data Statistik Sektoral Daerah																		
			Jumlah Data Statistik Sektoral Daerah yang Telah Dikumpulkan dan Diperiksa Lingkup Perangkat Daerah				1 Data	1 Data	15.053.070,00	35.553.070,00	35.553.070,00	20.500.000,00	Kab. Sidoarjo, Semua Kecamatan, Semua Kel/Desa	PENDAPATAN ASLI DAERAH (PAD)	Memperkuat reformasi politik, hukum dan birokrasi, serta memperkuat pencegahan dan pemberantasan korupsi, narkoba, judi, dan penyeludupan.	5. Peningkatan tatakelola pemerintahan yang bersih melalui Percepatan transformasi digital dan pelayanan publik berkualitas serta implementasi pembangunan berkelanjutan 5. Peningkatan tatakelola pemerintahan yang bersih melalui Percepatan transformasi digital dan pelayanan publik berkualitas serta implementasi pembangunan berkelanjutan			16.558.377,00	BADAN KEPEGAWAIAN DAERAH

NO	KODE	URUSAN / BIDANG URUSAN / PROGRAM / KEGIATAN / SUB KEGIATAN	INDIKATOR PROGRAM / KEGIATAN / SUB KEGIATAN	TARGET AKHIR PERIODE RENSTRA OPD	REALISASI CAPAIAN RENJA OPD TAHUN 2023	PRAKIRAAN CAPAIAN TARGET RENJA OPD TAHUN 2024	CAPAIAN KINERJA DAN KERANGKA PENDANAAN										KELOMPOK SASARAN	PRAKIRAAN MAJU RENCANA TAHUN 2026		PERANGKAT DAERAH PENANGGUNG JAWAB
							TARGET 2025		PAGU INDIKATIF (Rp)			Bertambah/Berkurang (10-12)	LOKASI	SUMBER DANA	PRIORITAS			TARGET	PAGU INDIKATIF (Rp)	
							SEBELUM	SESUDAH	RKPD 2025	APBD 2025	RKPD PERUBAHAN 2025				NASIONAL	DAERAH				
1	2	3	4	5	6	7	8	9	10	11	12	13	14	15	16	17	18	19	20	21
	5.03.01.2.02	Administrasi Keuangan Perangkat Daerah	*Persentase Realisasi Anggaran Perangkat Daerah*				85 %	85 persen	9.305.463.786,00	11.824.618.855,00	11.722.222.602,00	2.416.758.816,00			Memperkuat reformasi politik, hukum dan birokrasi, serta memperkuat pencegahan dan pemberantasan korupsi, narkoba, judi, dan penyeludupan.	5. Peningkatan tatakelola pemerintahan yang bersih melalui Percepatan transformasi digital dan pelayanan publik berkualitas serta implementasi pembangunan berkelanjutan 5. Peningkatan tatakelola pemerintahan yang bersih melalui Percepatan transformasi digital dan pelayanan publik berkualitas serta implementasi pembangunan berkelanjutan	ASN		10.236.010.165,00	BADAN KEPEGAWAIAN DAERAH
	5.03.01.2.02.0001	Penyediaan Gaji dan Tunjangan ASN																		
			Jumlah Orang yang Menerima Gaji dan Tunjangan ASN				50 Orang/bulan	50 Orang/bulan	9.305.463.786,00	11.824.618.855,00	11.722.222.602,00	2.416.758.816,00	Kab. Sidoarjo, Semua Kecamatan, Semua Kel/Desa	PENDAPATAN ASLI DAERAH (PAD) DANA ALOKASI UMUM (DAU)	Memperkuat reformasi politik, hukum dan birokrasi, serta memperkuat pencegahan dan pemberantasan korupsi, narkoba, judi, dan penyeludupan.	5. Peningkatan tatakelola pemerintahan yang bersih melalui Percepatan transformasi digital dan pelayanan publik berkualitas serta implementasi pembangunan berkelanjutan 5. Peningkatan tatakelola pemerintahan yang bersih melalui Percepatan transformasi digital dan pelayanan publik berkualitas serta implementasi pembangunan berkelanjutan			10.236.010.165,00	BADAN KEPEGAWAIAN DAERAH
	5.03.01.2.02.0007	Koordinasi dan Penyusunan Laporan Keuangan Bulanan/ Triwulanan/ Semesteran SKPD																		
			Jumlah Laporan Keuangan Bulanan/ Triwulanan/ Semesteran SKPD dan Laporan Koordinasi Penyusunan Laporan Keuangan Bulanan/Triwulanan/Semesteran SKPD				13 Laporan	0 Laporan	0,00	0,00	0,00	0,00	Kab. Sidoarjo, Semua Kecamatan, Semua Kel/Desa	PENDAPATAN ASLI DAERAH (PAD)	Memperkuat reformasi politik, hukum dan birokrasi, serta memperkuat pencegahan dan pemberantasan korupsi, narkoba, judi, dan penyeludupan.	5. Peningkatan tatakelola pemerintahan yang bersih melalui Percepatan transformasi digital dan pelayanan publik berkualitas serta implementasi pembangunan berkelanjutan 5. Peningkatan tatakelola pemerintahan yang bersih melalui Percepatan transformasi digital dan pelayanan publik berkualitas serta implementasi pembangunan berkelanjutan			0,00	BADAN KEPEGAWAIAN DAERAH
	5.03.01.2.06	Administrasi Umum Perangkat Daerah	*Nilai Survey Kepuasan Masyarakat (SKM)*				83 %	83 %	1.216.564.982,00	1.174.006.332,00	759.455.517,00	-457.109.465,00			Memperkuat reformasi politik, hukum dan birokrasi, serta memperkuat pencegahan dan pemberantasan korupsi, narkoba, judi, dan penyeludupan.	5. Peningkatan tatakelola pemerintahan yang bersih melalui Percepatan transformasi digital dan pelayanan publik berkualitas serta implementasi pembangunan berkelanjutan 5. Peningkatan tatakelola pemerintahan yang bersih melalui Percepatan transformasi digital dan pelayanan publik berkualitas serta implementasi pembangunan berkelanjutan	ASN		1.338.221.480,00	BADAN KEPEGAWAIAN DAERAH
	5.03.01.2.06.0001	Penyediaan Komponen Instalasi Listrik/Penerangan Bangunan Kantor																		
			Jumlah Paket Komponen Instalasi Listrik/Penerangan Bangunan Kantor yang Disediakan				4 Paket	4 Paket	9.718.494,00	9.718.494,00	9.718.494,00	0,00	Kab. Sidoarjo, Semua Kecamatan, Semua Kel/Desa	PENDAPATAN ASLI DAERAH (PAD)	Memperkuat reformasi politik, hukum dan birokrasi, serta memperkuat pencegahan dan pemberantasan korupsi, narkoba, judi, dan penyeludupan.	5. Peningkatan tatakelola pemerintahan yang bersih melalui Percepatan transformasi digital dan pelayanan publik berkualitas serta implementasi pembangunan berkelanjutan 5. Peningkatan tatakelola pemerintahan yang bersih melalui Percepatan transformasi digital dan pelayanan publik berkualitas serta implementasi pembangunan berkelanjutan			10.690.343,00	BADAN KEPEGAWAIAN DAERAH
	5.03.01.2.06.0002	Penyediaan Peralatan dan Perlengkapan Kantor																		

NO	KODE	URUSAN / BIDANG URUSAN / PROGRAM / KEGIATAN / SUB KEGIATAN	INDIKATOR PROGRAM / KEGIATAN / SUB KEGIATAN	TARGET AKHIR PERIODE RENSTRA OPD	REALISASI CAPAIAN RENJA OPD TAHUN 2023	PRAKIRAAN CAPAIAN TARGET RENJA OPD TAHUN 2024	CAPAIAN KINERJA DAN KERANGKA PENDANAAN										KELOMPOK SASARAN	PRAKIRAAN MAJU RENCANA TAHUN 2026		PERANGKAT DAERAH PENANGGUNG JAWAB
							TARGET 2025		PAGU INDIKATIF (Rp)			Bertambah/Berkurang (10-12)	LOKASI	SUMBER DANA	PRIORITAS			TARGET	PAGU INDIKATIF (Rp)	
							SEBELUM	SESUDAH	RKPD 2025	APBD 2025	RKPD PERUBAHAN 2025				NASIONAL	DAERAH				
1	2	3	4	5	6	7	8	9	10	11	12	13	14	15	16	17	18	19	20	21
			Jumlah Paket Peralatan dan Perlengkapan Kantor yang Disediakan				4 Paket	6 Paket	17.166.581,00	84.786.301,00	84.786.301,00	67.619.720,00	Kab. Sidoarjo, Semua Kecamatan, Semua Kel/Desa	PENDAPATAN ASLI DAERAH (PAD)	Memperkuat reformasi politik, hukum dan birokrasi, serta memperkuat pencegahan dan pemberantasan korupsi, narkoba, judi, dan penyeludupan.	5. Peningkatan tatakelola pemerintahan yang bersih melalui Percepatan transformasi digital dan pelayanan publik berkualitas serta implementasi pembangunan berkelanjutan 5. Peningkatan tatakelola pemerintahan yang bersih melalui Percepatan transformasi digital dan pelayanan publik berkualitas serta implementasi pembangunan berkelanjutan			18.883.239,00	BADAN KEPEGAWAIAN DAERAH
	5.03.01.2.06.0004	Penyediaan Bahan Logistik Kantor																		
			Jumlah Paket Bahan Logistik Kantor yang Disediakan				1 Paket	1 Paket	190.729.809,00	190.729.809,00	190.729.809,00	0,00	Kab. Sidoarjo, Semua Kecamatan, Semua Kel/Desa	PENDAPATAN ASLI DAERAH (PAD)	Memperkuat reformasi politik, hukum dan birokrasi, serta memperkuat pencegahan dan pemberantasan korupsi, narkoba, judi, dan penyeludupan.	5. Peningkatan tatakelola pemerintahan yang bersih melalui Percepatan transformasi digital dan pelayanan publik berkualitas serta implementasi pembangunan berkelanjutan 5. Peningkatan tatakelola pemerintahan yang bersih melalui Percepatan transformasi digital dan pelayanan publik berkualitas serta implementasi pembangunan berkelanjutan			209.802.790,00	BADAN KEPEGAWAIAN DAERAH
	5.03.01.2.06.0005	Penyediaan Barang Cetakan dan Penggandaan																		
			Jumlah Paket Barang Cetakan dan Penggandaan yang Disediakan				2 Paket	2 Paket	9.369.000,00	9.369.000,00	9.369.000,00	0,00	Kab. Sidoarjo, Semua Kecamatan, Semua Kel/Desa	PENDAPATAN ASLI DAERAH (PAD)	Memperkuat reformasi politik, hukum dan birokrasi, serta memperkuat pencegahan dan pemberantasan korupsi, narkoba, judi, dan penyeludupan.	5. Peningkatan tatakelola pemerintahan yang bersih melalui Percepatan transformasi digital dan pelayanan publik berkualitas serta implementasi pembangunan berkelanjutan 5. Peningkatan tatakelola pemerintahan yang bersih melalui Percepatan transformasi digital dan pelayanan publik berkualitas serta implementasi pembangunan berkelanjutan			10.305.900,00	BADAN KEPEGAWAIAN DAERAH
	5.03.01.2.06.0006	Penyediaan Bahan Bacaan dan Peraturan Perundang-undangan																		
			Jumlah Dokumen Bahan Bacaan dan Peraturan Perundang-Undangan yang Disediakan				4 Dokumen	0 Dokumen	0,00	0,00	0,00	0,00	Kab. Sidoarjo, Semua Kecamatan, Semua Kel/Desa	PENDAPATAN ASLI DAERAH (PAD)	Memperkuat reformasi politik, hukum dan birokrasi, serta memperkuat pencegahan dan pemberantasan korupsi, narkoba, judi, dan penyeludupan.	5. Peningkatan tatakelola pemerintahan yang bersih melalui Percepatan transformasi digital dan pelayanan publik berkualitas serta implementasi pembangunan berkelanjutan 5. Peningkatan tatakelola pemerintahan yang bersih melalui Percepatan transformasi digital dan pelayanan publik berkualitas serta implementasi pembangunan berkelanjutan			0,00	BADAN KEPEGAWAIAN DAERAH
	5.03.01.2.06.0007	Penyediaan Bahan/Material																		
			Jumlah Paket Bahan/Material yang Disediakan				2 Paket	2 Paket	28.373.598,00	28.373.598,00	28.373.598,00	0,00	Kab. Sidoarjo, Semua Kecamatan, Semua Kel/Desa	PENDAPATAN ASLI DAERAH (PAD)	Memperkuat reformasi politik, hukum dan birokrasi, serta memperkuat pencegahan dan pemberantasan korupsi, narkoba, judi, dan penyeludupan.	5. Peningkatan tatakelola pemerintahan yang bersih melalui Percepatan transformasi digital dan pelayanan publik berkualitas serta implementasi pembangunan berkelanjutan 5. Peningkatan tatakelola pemerintahan yang bersih melalui Percepatan transformasi digital dan pelayanan publik berkualitas serta implementasi pembangunan berkelanjutan			31.210.958,00	BADAN KEPEGAWAIAN DAERAH
	5.03.01.2.06.0008	Fasilitasi Kunjungan Tamu																		

NO	KODE	URUSAN / BIDANG URUSAN / PROGRAM / KEGIATAN / SUB KEGIATAN	INDIKATOR PROGRAM / KEGIATAN / SUB KEGIATAN	TARGET AKHIR PERIODE RENSTRA OPD	REALISASI CAPAIAN RENJA OPD TAHUN 2023	PRAKIRAAN CAPAIAN TARGET RENJA OPD TAHUN 2024	CAPAIAN KINERJA DAN KERANGKA PENDANAAN										KELOMPOK SASARAN	PRAKIRAAN MAJU RENCANA TAHUN 2026		PERANGKAT DAERAH PENANGGUNG JAWAB
							TARGET 2025		PAGU INDIKATIF (Rp)			Bertambah/Berkurang (10-12)	LOKASI	SUMBER DANA	PRIORITAS			TARGET	PAGU INDIKATIF (Rp)	
							SEBELUM	SESUDAH	RKPD 2025	APBD 2025	RKPD PERUBAHAN 2025				NASIONAL	DAERAH				
1	2	3	4	5	6	7	8	9	10	11	12	13	14	15	16	17	18	19	20	21
			Jumlah Laporan Fasilitasi Kunjungan Tamu				4 Laporan	4 Laporan	21.927.500,00	21.927.500,00	21.927.500,00	0,00	Kab. Sidoarjo, Semua Kecamatan, Semua Kel/Desa	PENDAPATAN ASLI DAERAH (PAD)	Memperkuat reformasi politik, hukum dan birokrasi, serta memperkuat pencegahan dan pemberantasan korupsi, narkoba, judi, dan penyeludupan.	5. Peningkatan tatakelola pemerintahan yang bersih melalui Percepatan transformasi digital dan pelayanan publik berkualitas serta implementasi pembangunan berkelanjutan 5. Peningkatan tatakelola pemerintahan yang bersih melalui Percepatan transformasi digital dan pelayanan publik berkualitas serta implementasi pembangunan berkelanjutan			24.120.250,00	BADAN KEPEGAWAIAN DAERAH
	5.03.01.2.06.0009	Penyelenggaraan Rapat Koordinasi dan Konsultasi SKPD																		
			Jumlah Laporan Penyelenggaraan Rapat Koordinasi dan Konsultasi SKPD				4 Laporan	4 Laporan	939.280.000,00	829.101.630,00	414.550.815,00	-524.729.185,00	Kab. Sidoarjo, Semua Kecamatan, Semua Kel/Desa	PENDAPATAN ASLI DAERAH (PAD)	Memperkuat reformasi politik, hukum dan birokrasi, serta memperkuat pencegahan dan pemberantasan korupsi, narkoba, judi, dan penyeludupan.	5. Peningkatan tatakelola pemerintahan yang bersih melalui Percepatan transformasi digital dan pelayanan publik berkualitas serta implementasi pembangunan berkelanjutan 5. Peningkatan tatakelola pemerintahan yang bersih melalui Percepatan transformasi digital dan pelayanan publik berkualitas serta implementasi pembangunan berkelanjutan			1.033.208.000,00	BADAN KEPEGAWAIAN DAERAH
	5.03.01.2.07	Pengadaan Barang Milik Daerah Penunjang Urusan Pemerintah Daerah	*Jumlah Jenis Pengadaan Barang Milik Daerah*				2 Jenis	4 Jenis	77.341.833,00	505.320.385,00	505.320.385,00	427.978.552,00			Memperkuat reformasi politik, hukum dan birokrasi, serta memperkuat pencegahan dan pemberantasan korupsi, narkoba, judi, dan penyeludupan.	5. Peningkatan tatakelola pemerintahan yang bersih melalui Percepatan transformasi digital dan pelayanan publik berkualitas serta implementasi pembangunan berkelanjutan 5. Peningkatan tatakelola pemerintahan yang bersih melalui Percepatan transformasi digital dan pelayanan publik berkualitas serta implementasi pembangunan berkelanjutan	ASN		85.076.017,00	BADAN KEPEGAWAIAN DAERAH
	5.03.01.2.07.0005	Pengadaan Mebel																		
			Jumlah Paket Mebel yang Disediakan				2 Unit	17 Unit	128.538,00	75.104.820,00	75.104.820,00	74.976.282,00	Kab. Sidoarjo, Semua Kecamatan, Semua Kel/Desa	PENDAPATAN ASLI DAERAH (PAD)	Memperkuat reformasi politik, hukum dan birokrasi, serta memperkuat pencegahan dan pemberantasan korupsi, narkoba, judi, dan penyeludupan.	5. Peningkatan tatakelola pemerintahan yang bersih melalui Percepatan transformasi digital dan pelayanan publik berkualitas serta implementasi pembangunan berkelanjutan 5. Peningkatan tatakelola pemerintahan yang bersih melalui Percepatan transformasi digital dan pelayanan publik berkualitas serta implementasi pembangunan berkelanjutan			141.392,00	BADAN KEPEGAWAIAN DAERAH
	5.03.01.2.07.0006	Pengadaan Peralatan dan Mesin Lainnya																		
			Jumlah Unit Peralatan dan Mesin Lainnya yang Disediakan				9 Unit	36 Unit	46.891.950,00	317.573.220,00	317.573.220,00	270.681.270,00	Kab. Sidoarjo, Semua Kecamatan, Semua Kel/Desa	PENDAPATAN ASLI DAERAH (PAD)	Memperkuat reformasi politik, hukum dan birokrasi, serta memperkuat pencegahan dan pemberantasan korupsi, narkoba, judi, dan penyeludupan.	5. Peningkatan tatakelola pemerintahan yang bersih melalui Percepatan transformasi digital dan pelayanan publik berkualitas serta implementasi pembangunan berkelanjutan 5. Peningkatan tatakelola pemerintahan yang bersih melalui Percepatan transformasi digital dan pelayanan publik berkualitas serta implementasi pembangunan berkelanjutan			51.581.145,00	BADAN KEPEGAWAIAN DAERAH
	5.03.01.2.07.0009	Pengadaan Gedung Kantor atau Bangunan Lainnya																		

NO	KODE	URUSAN / BIDANG URUSAN / PROGRAM / KEGIATAN / SUB KEGIATAN	INDIKATOR PROGRAM / KEGIATAN / SUB KEGIATAN	TARGET AKHIR PERIODE RENSTRA OPD	REALISASI CAPAIAN RENJA OPD TAHUN 2023	PRAKIRAAN CAPAIAN TARGET RENJA OPD TAHUN 2024	CAPAIAN KINERJA DAN KERANGKA PENDANAAN										KELOMPOK SASARAN	PRAKIRAAN MAJU RENCANA TAHUN 2026		PERANGKAT DAERAH PENANGGUNG JAWAB
							TARGET 2025		PAGU INDIKATIF (Rp)			Bertambah/Berkurang (10-12)	LOKASI	SUMBER DANA	PRIORITAS			TARGET	PAGU INDIKATIF (Rp)	
							SEBELUM	SESUDAH	RKPD 2025	APBD 2025	RKPD PERUBAHAN 2025				NASIONAL	DAERAH				
1	2	3	4	5	6	7	8	9	10	11	12	13	14	15	16	17	18	19	20	21
			Jumlah Unit Gedung Kantor atau Bangunan Lainnya yang Disediakan				1 Unit	1 Unit	30.128.538,00	100.128.538,00	100.128.538,00	70.000.000,00	Kab. Sidoarjo, Semua Kecamatan, Semua Kel/Desa	PENDAPATAN ASLI DAERAH (PAD)	Memperkuat reformasi politik, hukum dan birokrasi, serta memperkuat pencegahan dan pemberantasan korupsi, narkoba, judi, dan penyeludupan.	5. Peningkatan tatakelola pemerintahan yang bersih melalui Percepatan transformasi digital dan pelayanan publik berkualitas serta implementasi pembangunan berkelanjutan 5. Peningkatan tatakelola pemerintahan yang bersih melalui Percepatan transformasi digital dan pelayanan publik berkualitas serta implementasi pembangunan berkelanjutan			33.141.392,00	BADAN KEPEGAWAIAN DAERAH
	5.03.01.2.07.0010	Pengadaan Sarana dan Prasarana Gedung Kantor atau Bangunan Lainnya																		
			Jumlah Unit Sarana dan Prasarana Gedung Kantor atau Bangunan Lainnya yang Disediakan				1 Unit	1 Unit	128.538,00	128.538,00	128.538,00	0,00	Kab. Sidoarjo, Semua Kecamatan, Semua Kel/Desa	PENDAPATAN ASLI DAERAH (PAD)	Memperkuat reformasi politik, hukum dan birokrasi, serta memperkuat pencegahan dan pemberantasan korupsi, narkoba, judi, dan penyeludupan.	5. Peningkatan tatakelola pemerintahan yang bersih melalui Percepatan transformasi digital dan pelayanan publik berkualitas serta implementasi pembangunan berkelanjutan 5. Peningkatan tatakelola pemerintahan yang bersih melalui Percepatan transformasi digital dan pelayanan publik berkualitas serta implementasi pembangunan berkelanjutan			141.392,00	BADAN KEPEGAWAIAN DAERAH
	5.03.01.2.07.0011	Pengadaan Sarana dan Prasarana Pendukung Gedung Kantor atau Bangunan Lainnya																		
			Jumlah Unit Sarana dan Prasarana Pendukung Gedung Kantor atau Bangunan Lainnya yang Disediakan				5 Unit	5 Unit	64.269,00	12.385.269,00	12.385.269,00	12.321.000,00	Kab. Sidoarjo, Semua Kecamatan, Semua Kel/Desa	PENDAPATAN ASLI DAERAH (PAD)	Memperkuat reformasi politik, hukum dan birokrasi, serta memperkuat pencegahan dan pemberantasan korupsi, narkoba, judi, dan penyeludupan.	5. Peningkatan tatakelola pemerintahan yang bersih melalui Percepatan transformasi digital dan pelayanan publik berkualitas serta implementasi pembangunan berkelanjutan 5. Peningkatan tatakelola pemerintahan yang bersih melalui Percepatan transformasi digital dan pelayanan publik berkualitas serta implementasi pembangunan berkelanjutan			70.696,00	BADAN KEPEGAWAIAN DAERAH
	5.03.01.2.08	Penyediaan Jasa Penunjang Urusan Pemerintahan Daerah	*Persentase Terpenuhinya Jasa Penunjang Administrasi Perkantoran*				100 %	100 persen	1.086.309.019,00	1.293.708.027,00	1.293.711.527,00	207.402.508,00			Memperkuat reformasi politik, hukum dan birokrasi, serta memperkuat pencegahan dan pemberantasan korupsi, narkoba, judi, dan penyeludupan.	5. Peningkatan tatakelola pemerintahan yang bersih melalui Percepatan transformasi digital dan pelayanan publik berkualitas serta implementasi pembangunan berkelanjutan 5. Peningkatan tatakelola pemerintahan yang bersih melalui Percepatan transformasi digital dan pelayanan publik berkualitas serta implementasi pembangunan berkelanjutan	ASN		1.194.939.921,00	BADAN KEPEGAWAIAN DAERAH
	5.03.01.2.08.0002	Penyediaan Jasa Komunikasi, Sumber Daya Air dan Listrik																		
			Jumlah Laporan Penyediaan Jasa Komunikasi, Sumber Daya Air dan Listrik yang Disediakan				4 Laporan	4 Laporan	123.480.992,00	277.000.000,00	277.003.500,00	153.522.508,00	Kab. Sidoarjo, Semua Kecamatan, Semua Kel/Desa	PENDAPATAN ASLI DAERAH (PAD)	Memperkuat reformasi politik, hukum dan birokrasi, serta memperkuat pencegahan dan pemberantasan korupsi, narkoba, judi, dan penyeludupan.	5. Peningkatan tatakelola pemerintahan yang bersih melalui Percepatan transformasi digital dan pelayanan publik berkualitas serta implementasi pembangunan berkelanjutan 5. Peningkatan tatakelola pemerintahan yang bersih melalui Percepatan transformasi digital dan pelayanan publik berkualitas serta implementasi pembangunan berkelanjutan			135.829.091,00	BADAN KEPEGAWAIAN DAERAH
	5.03.01.2.08.0004	Penyediaan Jasa Pelayanan Umum Kantor																		

NO	KODE	URUSAN / BIDANG URUSAN / PROGRAM / KEGIATAN / SUB KEGIATAN	INDIKATOR PROGRAM / KEGIATAN / SUB KEGIATAN	TARGET AKHIR PERIODE RENSTRA OPD	REALISASI CAPAIAN RENJA OPD TAHUN 2023	PRAKIRAAN CAPAIAN TARGET RENJA OPD TAHUN 2024	CAPAIAN KINERJA DAN KERANGKA PENDANAAN										KELOMPOK SASARAN	PRAKIRAAN MAJU RENCANA TAHUN 2026		PERANGKAT DAERAH PENANGGUNG JAWAB
							TARGET 2025		PAGU INDIKATIF (Rp)			Bertambah/Berkurang (10-12)	LOKASI	SUMBER DANA	PRIORITAS			TARGET	PAGU INDIKATIF (Rp)	
							SEBELUM	SESUDAH	RKPD 2025	APBD 2025	RKPD PERUBAHAN 2025				NASIONAL	DAERAH				
1	2	3	4	5	6	7	8	9	10	11	12	13	14	15	16	17	18	19	20	21
			Jumlah Laporan Penyediaan Jasa Pelayanan Umum Kantor yang Disediakan				4 Laporan	4 Laporan	962.828.027,00	1.016.708.027,00	1.016.708.027,00	53.880.000,00	Kab. Sidoarjo, Semua Kecamatan, Semua Kel/Desa	PENDAPATAN ASLI DAERAH (PAD)	Memperkuat reformasi politik, hukum dan birokrasi, serta memperkuat pencegahan dan pemberantasan korupsi, narkoba, judi, dan penyeludupan.	5. Peningkatan tatakelola pemerintahan yang bersih melalui Percepatan transformasi digital dan pelayanan publik berkualitas serta implementasi pembangunan berkelanjutan 5. Peningkatan tatakelola pemerintahan yang bersih melalui Percepatan transformasi digital dan pelayanan publik berkualitas serta implementasi pembangunan berkelanjutan			1.059.110.830,00	BADAN KEPEGAWAIAN DAERAH
	5.03.01.2.09	Pemeliharaan Barang Milik Daerah Penunjang Urusan Pemerintahan Daerah	*Persentase Barang Milik Daerah Penunjang Urusan Pemerintahan Daerah Yang Layak Fungsi*				70 Persen	70 Persen	462.148.553,00	900.349.166,00	900.349.166,00	438.200.613,00			Memperkuat reformasi politik, hukum dan birokrasi, serta memperkuat pencegahan dan pemberantasan korupsi, narkoba, judi, dan penyeludupan.	5. Peningkatan tatakelola pemerintahan yang bersih melalui Percepatan transformasi digital dan pelayanan publik berkualitas serta implementasi pembangunan berkelanjutan 5. Peningkatan tatakelola pemerintahan yang bersih melalui Percepatan transformasi digital dan pelayanan publik berkualitas serta implementasi pembangunan berkelanjutan	ASN		508.363.408,00	BADAN KEPEGAWAIAN DAERAH
	5.03.01.2.09.0001	Penyediaan Jasa Pemeliharaan, Biaya Pemeliharaan, dan Pajak Kendaraan Perorangan Dinas atau Kendaraan Dinas Jabatan																		
			Jumlah Kendaraan Perorangan Dinas atau Kendaraan Dinas Jabatan yang Dipelihara dan dibayarkan Pajaknya				6 Unit	6 Unit	62.000.000,00	58.500.000,00	58.500.000,00	-3.500.000,00	Kab. Sidoarjo, Semua Kecamatan, Semua Kel/Desa	PENDAPATAN ASLI DAERAH (PAD)	Memperkuat reformasi politik, hukum dan birokrasi, serta memperkuat pencegahan dan pemberantasan korupsi, narkoba, judi, dan penyeludupan.	5. Peningkatan tatakelola pemerintahan yang bersih melalui Percepatan transformasi digital dan pelayanan publik berkualitas serta implementasi pembangunan berkelanjutan 5. Peningkatan tatakelola pemerintahan yang bersih melalui Percepatan transformasi digital dan pelayanan publik berkualitas serta implementasi pembangunan berkelanjutan			68.200.000,00	BADAN KEPEGAWAIAN DAERAH
	5.03.01.2.09.0002	Penyediaan Jasa Pemeliharaan, Biaya Pemeliharaan, Pajak dan Perizinan Kendaraan Dinas Operasional atau Lapangan																		
			Jumlah Kendaraan Dinas Operasional atau Lapangan yang Dipelihara dan dibayarkan Pajak dan Perizinannya				11 Unit	11 Unit	33.000.000,00	37.061.250,00	37.061.250,00	4.061.250,00	Kab. Sidoarjo, Semua Kecamatan, Semua Kel/Desa	PENDAPATAN ASLI DAERAH (PAD)	Memperkuat reformasi politik, hukum dan birokrasi, serta memperkuat pencegahan dan pemberantasan korupsi, narkoba, judi, dan penyeludupan.	5. Peningkatan tatakelola pemerintahan yang bersih melalui Percepatan transformasi digital dan pelayanan publik berkualitas serta implementasi pembangunan berkelanjutan 5. Peningkatan tatakelola pemerintahan yang bersih melalui Percepatan transformasi digital dan pelayanan publik berkualitas serta implementasi pembangunan berkelanjutan			36.300.000,00	BADAN KEPEGAWAIAN DAERAH
	5.03.01.2.09.0005	Pemeliharaan Mebel																		
			Jumlah Mebel yang Dipelihara				10 Unit	5 Unit	10.000.000,00	5.000.000,00	5.000.000,00	-5.000.000,00	Kab. Sidoarjo, Semua Kecamatan, Semua Kel/Desa	PENDAPATAN ASLI DAERAH (PAD)	Memperkuat reformasi politik, hukum dan birokrasi, serta memperkuat pencegahan dan pemberantasan korupsi, narkoba, judi, dan penyeludupan.	5. Peningkatan tatakelola pemerintahan yang bersih melalui Percepatan transformasi digital dan pelayanan publik berkualitas serta implementasi pembangunan berkelanjutan 5. Peningkatan tatakelola pemerintahan yang bersih melalui Percepatan transformasi digital dan pelayanan publik berkualitas serta implementasi pembangunan berkelanjutan			11.000.000,00	BADAN KEPEGAWAIAN DAERAH
	5.03.01.2.09.0006	Pemeliharaan Peralatan dan Mesin Lainnya																		

NO	KODE	URUSAN / BIDANG URUSAN / PROGRAM / KEGIATAN / SUB KEGIATAN	INDIKATOR PROGRAM / KEGIATAN / SUB KEGIATAN	TARGET AKHIR PERIODE RENSTRA OPD	REALISASI CAPAIAN RENJA OPD TAHUN 2023	PRAKIRAAN CAPAIAN TARGET RENJA OPD TAHUN 2024	CAPAIAN KINERJA DAN KERANGKA PENDANAAN										KELOMPOK SASARAN	PRAKIRAAN MAJU RENCANA TAHUN 2026		PERANGKAT DAERAH PENANGGUNG JAWAB
							TARGET 2025		PAGU INDIKATIF (Rp)			Bertambah/Berkurang (10-12)	LOKASI	SUMBER DANA	PRIORITAS			TARGET	PAGU INDIKATIF (Rp)	
							SEBELUM	SESUDAH	RKPD 2025	APBD 2025	RKPD PERUBAHAN 2025				NASIONAL	DAERAH				
1	2	3	4	5	6	7	8	9	10	11	12	13	14	15	16	17	18	19	20	21
			Jumlah Peralatan dan Mesin Lainnya yang Dipelihara				50 Unit	70 Unit	146.750.000,00	161.750.000,00	161.750.000,00	15.000.000,00	Kab. Sidoarjo, Semua Kecamatan, Semua Kel/Desa	PENDAPATAN ASLI DAERAH (PAD)	Memperkuat reformasi politik, hukum dan birokrasi, serta memperkuat pencegahan dan pemberantasan korupsi, narkoba, judi, dan penyeludupan.	5. Peningkatan tatakelola pemerintahan yang bersih melalui Percepatan transformasi digital dan pelayanan publik berkualitas serta implementasi pembangunan berkelanjutan 5. Peningkatan tatakelola pemerintahan yang bersih melalui Percepatan transformasi digital dan pelayanan publik berkualitas serta implementasi pembangunan berkelanjutan			161.425.000,00	BADAN KEPEGAWAIAN DAERAH
	5.03.01.2.09.0009	Pemeliharaan/Rehabilitasi Gedung Kantor dan Bangunan Lainnya																		
			Jumlah Gedung Kantor dan Bangunan Lainnya yang Dipelihara/Direhabilitasi				1 Unit	3 Unit	195.334.284,00	620.928.916,00	620.928.916,00	425.594.632,00	Kab. Sidoarjo, Semua Kecamatan, Semua Kel/Desa	PENDAPATAN ASLI DAERAH (PAD)	Memperkuat reformasi politik, hukum dan birokrasi, serta memperkuat pencegahan dan pemberantasan korupsi, narkoba, judi, dan penyeludupan.	5. Peningkatan tatakelola pemerintahan yang bersih melalui Percepatan transformasi digital dan pelayanan publik berkualitas serta implementasi pembangunan berkelanjutan 5. Peningkatan tatakelola pemerintahan yang bersih melalui Percepatan transformasi digital dan pelayanan publik berkualitas serta implementasi pembangunan berkelanjutan			214.867.712,00	BADAN KEPEGAWAIAN DAERAH
	5.03.01.2.09.0011	Pemeliharaan/Rehabilitasi Sarana dan Prasarana Pendukung Gedung Kantor atau Bangunan Lainnya																		
			Jumlah Sarana dan Prasarana Pendukung Gedung Kantor atau Bangunan Lainnya yang Dipelihara/Direhabilitasi				2 Unit	6 Unit	15.064.269,00	17.109.000,00	17.109.000,00	2.044.731,00	Kab. Sidoarjo, Semua Kecamatan, Semua Kel/Desa	PENDAPATAN ASLI DAERAH (PAD)	Memperkuat reformasi politik, hukum dan birokrasi, serta memperkuat pencegahan dan pemberantasan korupsi, narkoba, judi, dan penyeludupan.	5. Peningkatan tatakelola pemerintahan yang bersih melalui Percepatan transformasi digital dan pelayanan publik berkualitas serta implementasi pembangunan berkelanjutan 5. Peningkatan tatakelola pemerintahan yang bersih melalui Percepatan transformasi digital dan pelayanan publik berkualitas serta implementasi pembangunan berkelanjutan			16.570.696,00	BADAN KEPEGAWAIAN DAERAH
2.	**5.03.02**	**PROGRAM KEPEGAWAIAN DAERAH**	**Prosentase penempatan PNS sesuai kualifikasi Prosentase pemenuhan kebutuhan pegawai Prosentase penempatan ASN sesuai kompetensinya Tingkat motivasi pegawai (sisi manajemen kepegawaian) Prosentase pegawai berkinerja minimal baik**				**100 49 82 85 persen persen persen persen**	**100 49 82 85 85 persen persen persen persen persen**	**2.754.279.772,00**	**3.533.499.082,00**	**3.274.695.482,00**	**275.427.976,00**							**3.029.707.748,00**	
	5.03.02.2.01	Pengadaan, Pemberhentian dan Informasi Kepegawaian ASN	*Prosentase pemenuhan kebutuhan pegawai*				49 %	49 %	1.197.513.156,00	665.392.656,00	665.392.556,00	-532.120.600,00			Memperkuat reformasi politik, hukum dan birokrasi, serta memperkuat pencegahan dan pemberantasan korupsi, narkoba, judi, dan penyeludupan.	5. Peningkatan tatakelola pemerintahan yang bersih melalui Percepatan transformasi digital dan pelayanan publik berkualitas serta implementasi pembangunan berkelanjutan 5. Peningkatan tatakelola pemerintahan yang bersih melalui Percepatan transformasi digital dan pelayanan publik berkualitas serta implementasi pembangunan berkelanjutan	ASN, CASN dan Warga Negara Indonesia		1.317.264.471,00	BADAN KEPEGAWAIAN DAERAH
	5.03.02.2.01.0004	Evaluasi Pengadaan ASN dan Pengadaan ASN																		
			Jumlah Laporan Hasil Evaluasi Pengadaan ASN				1 Laporan	1 Laporan	1.029.884.543,00	454.664.043,00	434.683.943,00	-595.200.600,00	Kab. Sidoarjo, Semua Kecamatan, Semua Kel/Desa	PENDAPATAN ASLI DAERAH (PAD)	Memperkuat reformasi politik, hukum dan birokrasi, serta memperkuat pencegahan dan pemberantasan korupsi, narkoba, judi, dan penyeludupan.	5. Peningkatan tatakelola pemerintahan yang bersih melalui Percepatan transformasi digital dan pelayanan publik berkualitas serta implementasi pembangunan berkelanjutan 5. Peningkatan tatakelola pemerintahan yang bersih melalui Percepatan transformasi digital dan pelayanan publik berkualitas serta implementasi pembangunan berkelanjutan			1.132.872.997,00	BADAN KEPEGAWAIAN DAERAH
	5.03.02.2.01.0011	Pengelolaan Data Kepegawaian																		

NO	KODE	URUSAN / BIDANG URUSAN / PROGRAM / KEGIATAN / SUB KEGIATAN	INDIKATOR PROGRAM / KEGIATAN / SUB KEGIATAN	TARGET AKHIR PERIODE RENSTRA OPD	REALISASI CAPAIAN RENJA OPD TAHUN 2023	PRAKIRAAN CAPAIAN TARGET RENJA OPD TAHUN 2024	CAPAIAN KINERJA DAN KERANGKA PENDANAAN										KELOMPOK SASARAN	PRAKIRAAN MAJU RENCANA TAHUN 2026		PERANGKAT DAERAH PENANGGUNG JAWAB
							TARGET 2025		PAGU INDIKATIF (Rp)			Bertambah/Berkurang (10-12)	LOKASI	SUMBER DANA	PRIORITAS			TARGET	PAGU INDIKATIF (Rp)	
							SEBELUM	SESUDAH	RKPD 2025	APBD 2025	RKPD PERUBAHAN 2025				NASIONAL	DAERAH				
1	2	3	4	5	6	7	8	9	10	11	12	13	14	15	16	17	18	19	20	21
			Jumlah Dokumen Hasil Pengelolaan Data Kepegawaian				1 Dokumen	1 Dokumen	167.628.613,00	210.728.613,00	230.708.613,00	63.080.000,00	Kab. Sidoarjo, Semua Kecamatan, Semua Kel/Desa	PENDAPATAN ASLI DAERAH (PAD)	Memperkuat reformasi politik, hukum dan birokrasi, serta memperkuat pencegahan dan pemberantasan korupsi, narkoba, judi, dan penyeludupan.	5. Peningkatan tatakelola pemerintahan yang bersih melalui Percepatan transformasi digital dan pelayanan publik berkualitas serta implementasi pembangunan berkelanjutan 5. Peningkatan tatakelola pemerintahan yang bersih melalui Percepatan transformasi digital dan pelayanan publik berkualitas serta implementasi pembangunan berkelanjutan			184.391.474,00	BADAN KEPEGAWAIAN DAERAH
	5.03.02.2.02	Mutasi dan Promosi ASN	*Prosentase penempatan ASN sesuai kompetensinya Prosentase penempatan PNS sesuai kualifikasi*				100 % 82 %	100 persen% 82 persen	686.313.900,00	794.941.900,00	789.421.900,00	103.108.000,00			Memperkuat reformasi politik, hukum dan birokrasi, serta memperkuat pencegahan dan pemberantasan korupsi, narkoba, judi, dan penyeludupan.	5. Peningkatan tatakelola pemerintahan yang bersih melalui Percepatan transformasi digital dan pelayanan publik berkualitas serta implementasi pembangunan berkelanjutan 5. Peningkatan tatakelola pemerintahan yang bersih melalui Percepatan transformasi digital dan pelayanan publik berkualitas serta implementasi pembangunan berkelanjutan	ASN		754.945.290,00	BADAN KEPEGAWAIAN DAERAH
	5.03.02.2.02.0001	Pengelolaan Mutasi ASN																		
			Jumlah Dokumen Hasil Pelaksanaan Mutasi Jabatan Pimpinan Tinggi, Jabatan Administrasi, Jabatan Pelaksana dan Mutasi ASN antar Daerah				4 Dokumen	4 Dokumen	515.673.122,00	526.901.122,00	511.781.122,00	-3.892.000,00	Kab. Sidoarjo, Semua Kecamatan, Semua Kel/Desa	PENDAPATAN ASLI DAERAH (PAD)	Memperkuat reformasi politik, hukum dan birokrasi, serta memperkuat pencegahan dan pemberantasan korupsi, narkoba, judi, dan penyeludupan.	5. Peningkatan tatakelola pemerintahan yang bersih melalui Percepatan transformasi digital dan pelayanan publik berkualitas serta implementasi pembangunan berkelanjutan 5. Peningkatan tatakelola pemerintahan yang bersih melalui Percepatan transformasi digital dan pelayanan publik berkualitas serta implementasi pembangunan berkelanjutan			567.240.434,00	BADAN KEPEGAWAIAN DAERAH
	5.03.02.2.02.0002	Pengelolaan Kenaikan Pangkat ASN																		
			Jumlah Pengelolaan Kenaikan Pangkat ASN				2 Dokumen	6 Dokumen	170.640.778,00	268.040.778,00	277.640.778,00	107.000.000,00	Kab. Sidoarjo, Semua Kecamatan, Semua Kel/Desa	PENDAPATAN ASLI DAERAH (PAD)	Memperkuat reformasi politik, hukum dan birokrasi, serta memperkuat pencegahan dan pemberantasan korupsi, narkoba, judi, dan penyeludupan.	5. Peningkatan tatakelola pemerintahan yang bersih melalui Percepatan transformasi digital dan pelayanan publik berkualitas serta implementasi pembangunan berkelanjutan 5. Peningkatan tatakelola pemerintahan yang bersih melalui Percepatan transformasi digital dan pelayanan publik berkualitas serta implementasi pembangunan berkelanjutan			187.704.856,00	BADAN KEPEGAWAIAN DAERAH
	5.03.02.2.03	Pengembangan Kompetensi ASN	*Prosentase Penilaian Kompetensi Sesuai Standar dan Terselesaikan Tepat waktu*				100 %	100 %	546.447.096,00	685.909.906,00	691.429.906,00	144.982.810,00			Memperkuat reformasi politik, hukum dan birokrasi, serta memperkuat pencegahan dan pemberantasan korupsi, narkoba, judi, dan penyeludupan.	5. Peningkatan tatakelola pemerintahan yang bersih melalui Percepatan transformasi digital dan pelayanan publik berkualitas serta implementasi pembangunan berkelanjutan 5. Peningkatan tatakelola pemerintahan yang bersih melalui Percepatan transformasi digital dan pelayanan publik berkualitas serta implementasi pembangunan berkelanjutan	ASN		601.091.805,00	BADAN KEPEGAWAIAN DAERAH
	5.03.02.2.03.0001	Peningkatan Kapasitas Kinerja ASN																		

NO	KODE	URUSAN / BIDANG URUSAN / PROGRAM / KEGIATAN / SUB KEGIATAN	INDIKATOR PROGRAM / KEGIATAN / SUB KEGIATAN	TARGET AKHIR PERIODE RENSTRA OPD	REALISASI CAPAIAN RENJA OPD TAHUN 2023	PRAKIRAAN CAPAIAN TARGET RENJA OPD TAHUN 2024	CAPAIAN KINERJA DAN KERANGKA PENDANAAN										KELOMPOK SASARAN	PRAKIRAAN MAJU RENCANA TAHUN 2026		PERANGKAT DAERAH PENANGGUNG JAWAB
							TARGET 2025		PAGU INDIKATIF (Rp)			Bertambah/Berkurang (10-12)	LOKASI	SUMBER DANA	PRIORITAS			TARGET	PAGU INDIKATIF (Rp)	
							SEBELUM	SESUDAH	RKPD 2025	APBD 2025	RKPD PERUBAHAN 2025				NASIONAL	DAERAH				
1	2	3	4	5	6	7	8	9	10	11	12	13	14	15	16	17	18	19	20	21
			Jumlah ASN yang Meningkat Kapasitasnya				10460 Orang	10460 Orang	196.287.932,00	88.991.932,00	94.511.932,00	-101.776.000,00	Kab. Sidoarjo, Semua Kecamatan, Semua Kel/Desa	PENDAPATAN ASLI DAERAH (PAD)	Memperkuat reformasi politik, hukum dan birokrasi, serta memperkuat pencegahan dan pemberantasan korupsi, narkoba, judi, dan penyeludupan.	5. Peningkatan tatakelola pemerintahan yang bersih melalui Percepatan transformasi digital dan pelayanan publik berkualitas serta implementasi pembangunan berkelanjutan 5. Peningkatan tatakelola pemerintahan yang bersih melalui Percepatan transformasi digital dan pelayanan publik berkualitas serta implementasi pembangunan berkelanjutan			215.916.725,00	BADAN KEPEGAWAIAN DAERAH
	5.03.02.2.03.0002	Pengelolaan Assessment Center																		
			Jumlah Dokumen Pengelolaan Assessment Center				2 Dokumen	2 Dokumen	350.159.164,00	596.917.974,00	596.917.974,00	246.758.810,00	Kab. Sidoarjo, Semua Kecamatan, Semua Kel/Desa	PENDAPATAN ASLI DAERAH (PAD)	Memperkuat reformasi politik, hukum dan birokrasi, serta memperkuat pencegahan dan pemberantasan korupsi, narkoba, judi, dan penyeludupan.	5. Peningkatan tatakelola pemerintahan yang bersih melalui Percepatan transformasi digital dan pelayanan publik berkualitas serta implementasi pembangunan berkelanjutan 5. Peningkatan tatakelola pemerintahan yang bersih melalui Percepatan transformasi digital dan pelayanan publik berkualitas serta implementasi pembangunan berkelanjutan			385.175.080,00	BADAN KEPEGAWAIAN DAERAH
	5.03.02.2.04	Penilaian dan Evaluasi Kinerja Aparatur	*Persentase Tingkat Kedisplinan Pegawai Tingkat motivasi pegawai (sisi manajemen kepegawaian)*				75 % 85 %	75 % 85 %	324.005.620,00	1.387.254.620,00	1.128.451.120,00	804.445.500,00			Memperkuat reformasi politik, hukum dan birokrasi, serta memperkuat pencegahan dan pemberantasan korupsi, narkoba, judi, dan penyeludupan.	5. Peningkatan tatakelola pemerintahan yang bersih melalui Percepatan transformasi digital dan pelayanan publik berkualitas serta implementasi pembangunan berkelanjutan 5. Peningkatan tatakelola pemerintahan yang bersih melalui Percepatan transformasi digital dan pelayanan publik berkualitas serta implementasi pembangunan berkelanjutan	ASN dan CASN		356.406.182,00	BADAN KEPEGAWAIAN DAERAH
	5.03.02.2.04.0004	Pengelolaan Pemberian Penghargaan bagi Pegawai																		
			Jumlah ASN yang Diberikan Penghargaan				1500 Orang	1500 Orang	84.844.332,00	283.462.332,00	129.862.332,00	45.018.000,00	Kab. Sidoarjo, Semua Kecamatan, Semua Kel/Desa	PENDAPATAN ASLI DAERAH (PAD)	Memperkuat reformasi politik, hukum dan birokrasi, serta memperkuat pencegahan dan pemberantasan korupsi, narkoba, judi, dan penyeludupan.	5. Peningkatan tatakelola pemerintahan yang bersih melalui Percepatan transformasi digital dan pelayanan publik berkualitas serta implementasi pembangunan berkelanjutan 5. Peningkatan tatakelola pemerintahan yang bersih melalui Percepatan transformasi digital dan pelayanan publik berkualitas serta implementasi pembangunan berkelanjutan			93.328.765,00	BADAN KEPEGAWAIAN DAERAH
	5.03.02.2.04.0007	Pembinaan Disiplin ASN																		
			Jumlah ASN yang Mendapatkan Pembinaan Kedisiplinan				20 Orang	20 Orang	239.161.288,00	1.103.792.288,00	998.588.788,00	759.427.500,00	Kab. Sidoarjo, Semua Kecamatan, Semua Kel/Desa	PENDAPATAN ASLI DAERAH (PAD)	Memperkuat reformasi politik, hukum dan birokrasi, serta memperkuat pencegahan dan pemberantasan korupsi, narkoba, judi, dan penyeludupan.	5. Peningkatan tatakelola pemerintahan yang bersih melalui Percepatan transformasi digital dan pelayanan publik berkualitas serta implementasi pembangunan berkelanjutan 5. Peningkatan tatakelola pemerintahan yang bersih melalui Percepatan transformasi digital dan pelayanan publik berkualitas serta implementasi pembangunan berkelanjutan			263.077.417,00	BADAN KEPEGAWAIAN DAERAH
	5.04	**PENDIDIKAN DAN PELATIHAN**							**2.569.474.103,00**	**1.608.744.586,00**	**1.186.311.962,00**	**-1.383.162.141,00**							**2.826.421.513,00**	
1.	**5.04.02**	**PROGRAM PENGEMBANGAN SUMBER DAYA MANUSIA**	**Prosentase ASN yang mengikuti pengembangan kompetensi 20JP per tahun**				**65 persen**	**65 persen**	**2.569.474.103,00**	**1.608.744.586,00**	**1.186.311.962,00**	**256.947.410,00**							**2.826.421.513,00**	

NO	KODE	URUSAN / BIDANG URUSAN / PROGRAM / KEGIATAN / SUB KEGIATAN	INDIKATOR PROGRAM / KEGIATAN / SUB KEGIATAN	TARGET AKHIR PERIODE RENSTRA OPD	REALISASI CAPAIAN RENJA OPD TAHUN 2023	PRAKIRAAN CAPAIAN TARGET RENJA OPD TAHUN 2024	CAPAIAN KINERJA DAN KERANGKA PENDANAAN										KELOMPOK SASARAN	PRAKIRAAN MAJU RENCANA TAHUN 2026		PERANGKAT DAERAH PENANGGUNG JAWAB
							TARGET 2025		PAGU INDIKATIF (Rp)			Bertambah/Berkurang (10-12)	LOKASI	SUMBER DANA	PRIORITAS			TARGET	PAGU INDIKATIF (Rp)	
							SEBELUM	SESUDAH	RKPD 2025	APBD 2025	RKPD PERUBAHAN 2025				NASIONAL	DAERAH				
1	2	3	4	5	6	7	8	9	10	11	12	13	14	15	16	17	18	19	20	21
	5.04.02.2.01	Pengembangan Kompetensi Teknis	*Persentase PNS yang Berdayaguna setelah Mengikuti Diklat Diukur dari Evaluasi Dampak Diklat*				85 %	85 %	1.495.402.164,00	976.849.902,00	579.349.902,00	-916.052.262,00			Memperkuat reformasi politik, hukum dan birokrasi, serta memperkuat pencegahan dan pemberantasan korupsi, narkoba, judi, dan penyeludupan.	5. Peningkatan tatakelola pemerintahan yang bersih melalui Percepatan transformasi digital dan pelayanan publik berkualitas serta implementasi pembangunan berkelanjutan 5. Peningkatan tatakelola pemerintahan yang bersih melalui Percepatan transformasi digital dan pelayanan publik berkualitas serta implementasi pembangunan berkelanjutan	ASN dan CASN		1.644.942.380,00	BADAN KEPEGAWAIAN DAERAH
	5.04.02.2.01.0004	Pembinaan, Pengoordinasian, Fasilitasi, Pemantauan, Evaluasi, dan Pelaporan Pengembangan Kompetensi Teknis Umum, Inti, dan Pilihan bagi Jabatan Administrasi Penyelenggara Urusan Pemerintahan Konkuren, Perangkat Daerah Penunjang, dan Urusan Pemerintahan Umum																		
			Jumlah Dokumen Hasil Pembinaan, Pengoordinasian, Fasilitasi, Pemantauan, Evaluasi, dan Pelaporan Pengembangan Kompetensi Teknis Umum, Inti, dan Pilihan bagi Jabatan Administrasi Penyelenggara Urusan Pemerintahan Konkuren, Perangkat Daerah Penunjang, dan Urusan Pemerintahan Umum				4 Dokumen	4 Dokumen	1.495.402.164,00	976.849.902,00	579.349.902,00	-916.052.262,00	Kab. Sidoarjo, Semua Kecamatan, Semua Kel/Desa	PENDAPATAN ASLI DAERAH (PAD)	Memperkuat reformasi politik, hukum dan birokrasi, serta memperkuat pencegahan dan pemberantasan korupsi, narkoba, judi, dan penyeludupan.	5. Peningkatan tatakelola pemerintahan yang bersih melalui Percepatan transformasi digital dan pelayanan publik berkualitas serta implementasi pembangunan berkelanjutan 5. Peningkatan tatakelola pemerintahan yang bersih melalui Percepatan transformasi digital dan pelayanan publik berkualitas serta implementasi pembangunan berkelanjutan			1.644.942.380,00	BADAN KEPEGAWAIAN DAERAH
	5.04.02.2.02	Sertifikasi, Kelembagaan, Pengembangan Kompetensi Manajerial dan Fungsional	*Prosentase ASN yang Meningkat Kompetensinya Setelah Mengikuti Diklat*				81 %	81 %	1.074.071.939,00	631.894.684,00	606.962.060,00	-467.109.879,00			Memperkuat reformasi politik, hukum dan birokrasi, serta memperkuat pencegahan dan pemberantasan korupsi, narkoba, judi, dan penyeludupan.	5. Peningkatan tatakelola pemerintahan yang bersih melalui Percepatan transformasi digital dan pelayanan publik berkualitas serta implementasi pembangunan berkelanjutan 5. Peningkatan tatakelola pemerintahan yang bersih melalui Percepatan transformasi digital dan pelayanan publik berkualitas serta implementasi pembangunan berkelanjutan	ASN dan CASN		1.181.479.133,00	BADAN KEPEGAWAIAN DAERAH
	5.04.02.2.02.0007	Penyelenggaraan Pengembangan Kompetensi bagi Pimpinan Daerah, Jabatan Pimpinan Tinggi, Jabatan Fungsional, Kepemimpinan, dan Prajabatan																		
			Jumlah Laporan Hasil Penyelenggaraan Pengembangan Kompetensi bagi Pimpinan Daerah, Jabatan Pimpinan Tinggi, Jabatan Fungsional, Kepemimpinan, dan Prajabatan				4 Laporan	4 Laporan	1.074.071.939,00	631.894.684,00	606.962.060,00	-467.109.879,00	Kab. Sidoarjo, Semua Kecamatan, Semua Kel/Desa	PENDAPATAN ASLI DAERAH (PAD)	Memperkuat reformasi politik, hukum dan birokrasi, serta memperkuat pencegahan dan pemberantasan korupsi, narkoba, judi, dan penyeludupan.	5. Peningkatan tatakelola pemerintahan yang bersih melalui Percepatan transformasi digital dan pelayanan publik berkualitas serta implementasi pembangunan berkelanjutan 5. Peningkatan tatakelola pemerintahan yang bersih melalui Percepatan transformasi digital dan pelayanan publik berkualitas serta implementasi pembangunan berkelanjutan			1.181.479.133,00	BADAN KEPEGAWAIAN DAERAH
		INSPEKTORAT							**17.632.071.828,00**	**29.140.837.666,00**	**26.461.647.446,18**	**8.829.575.618,18**							**0,00**	
	6	**UNSUR PENGAWASAN URUSAN PEMERINTAHAN**							**17.632.071.828,00**	**29.140.837.666,00**	**26.461.647.446,18**	**8.829.575.618,18**							**0,00**	
	6.01	**INSPEKTORAT DAERAH**							**17.632.071.828,00**	**29.140.837.666,00**	**26.461.647.446,18**	**8.829.575.618,18**							**0,00**	
1.	**6.01.01**	**PROGRAM PENUNJANG URUSAN PEMERINTAHAN DAERAH KABUPATEN/KOTA**	**Tingkat kepuasan aparatur perangkat daerah terhadap pelayanan kesekretariatan**				**82 persen**	**82 persen**	**17.056.078.648,00**	**25.769.665.706,00**	**23.151.589.076,18**	**-17.056.078.648,00**							**0,00**	
	6.01.01.2.01	Perencanaan, Penganggaran, dan Evaluasi Kinerja Perangkat Daerah	*Jumlah dokumen laporan evaluasi kinerja PD yang disusun sesuai ketentuan Jumlah dokumen perencanaan dan penganggaran yang disusun sesuai ketentuan*				4 Dokumen 9 Dokumen	4 Dokumen 9 Dokumen	104.348.580,00	113.348.540,00	73.619.140,00	-30.729.440,00			-	5. Peningkatan tatakelola pemerintahan yang bersih melalui Percepatan transformasi digital dan pelayanan publik berkualitas serta implementasi pembangunan berkelanjutan 5. Peningkatan tatakelola pemerintahan yang bersih melalui Percepatan transformasi digital dan pelayanan publik berkualitas serta implementasi pembangunan berkelanjutan	Inspektorat Daerah Kabupaten Sidoarjo Kab. Sidoarjo		0,00	INSPEKTORAT
	6.01.01.2.01.0001	Penyusunan Dokumen Perencanaan Perangkat Daerah																		

NO	KODE	URUSAN / BIDANG URUSAN / PROGRAM / KEGIATAN / SUB KEGIATAN	INDIKATOR PROGRAM / KEGIATAN / SUB KEGIATAN	TARGET AKHIR PERIODE RENSTRA OPD	REALISASI CAPAIAN RENJA OPD TAHUN 2023	PRAKIRAAN CAPAIAN TARGET RENJA OPD TAHUN 2024	CAPAIAN KINERJA DAN KERANGKA PENDANAAN										KELOMPOK SASARAN	PRAKIRAAN MAJU RENCANA TAHUN 2026		PERANGKAT DAERAH PENANGGUNG JAWAB
							TARGET 2025		PAGU INDIKATIF (Rp)			Bertambah/Berkurang (10-12)	LOKASI	SUMBER DANA	PRIORITAS			TARGET	PAGU INDIKATIF (Rp)	
							SEBELUM	SESUDAH	RKPD 2025	APBD 2025	RKPD PERUBAHAN 2025				NASIONAL	DAERAH				
1	2	3	4	5	6	7	8	9	10	11	12	13	14	15	16	17	18	19	20	21
			Jumlah Dokumen Perencanaan Perangkat Daerah				7 Dokumen	7 Dokumen	23.098.540,00	43.098.540,00	3.369.140,00	-19.729.400,00	Kab. Sidoarjo, Sidoarjo, Sidokumpul	PENDAPATAN ASLI DAERAH (PAD)	-	5. Peningkatan tatakelola pemerintahan yang bersih melalui Percepatan transformasi digital dan pelayanan publik berkualitas serta implementasi pembangunan berkelanjutan 5. Peningkatan tatakelola pemerintahan yang bersih melalui Percepatan transformasi digital dan pelayanan publik berkualitas serta implementasi pembangunan berkelanjutan			0,00	INSPEKTORAT
	6.01.01.2.01.0006	Koordinasi dan Penyusunan Laporan Capaian Kinerja dan Ikhtisar Realisasi Kinerja SKPD																		
			Jumlah Laporan Capaian Kinerja dan Ikhtisar Realisasi Kinerja SKPD dan Laporan Hasil Koordinasi Penyusunan Laporan Capaian Kinerja dan Ikhtisar Realisasi Kinerja SKPD				4 Laporan	4 Laporan	16.250.000,00	16.250.000,00	16.250.000,00	0,00	Kab. Sidoarjo, Sidoarjo, Sidokumpul	PENDAPATAN ASLI DAERAH (PAD)	-	5. Peningkatan tatakelola pemerintahan yang bersih melalui Percepatan transformasi digital dan pelayanan publik berkualitas serta implementasi pembangunan berkelanjutan 5. Peningkatan tatakelola pemerintahan yang bersih melalui Percepatan transformasi digital dan pelayanan publik berkualitas serta implementasi pembangunan berkelanjutan			0,00	INSPEKTORAT
	6.01.01.2.01.0008	Penyelenggaraan Walidata Pendukung Statistik Sektoral Daerah																		
			Jumlah Dokumen Hasil Penyelenggaraan Walidata Pendukung Statistik Sektoral Daerah				1 Dokumen	1 Dokumen	50.000.000,00	33.500.000,00	33.500.000,00	-16.500.000,00	Kab. Sidoarjo, Semua Kecamatan, Semua Kel/Desa	PENDAPATAN ASLI DAERAH (PAD)	-	5. Peningkatan tatakelola pemerintahan yang bersih melalui Percepatan transformasi digital dan pelayanan publik berkualitas serta implementasi pembangunan berkelanjutan 5. Peningkatan tatakelola pemerintahan yang bersih melalui Percepatan transformasi digital dan pelayanan publik berkualitas serta implementasi pembangunan berkelanjutan			0,00	INSPEKTORAT
	6.01.01.2.01.0009	Pelaksanaan Pengumpulan Data Statistik Sektoral Daerah																		
			Jumlah Data Statistik Sektoral Daerah yang Telah Dikumpulkan dan Diperiksa Lingkup Perangkat Daerah				1 Data	1 Data	15.000.040,00	20.500.000,00	20.500.000,00	5.499.960,00	Kab. Sidoarjo, Semua Kecamatan, Semua Kel/Desa	PENDAPATAN ASLI DAERAH (PAD)	-	5. Peningkatan tatakelola pemerintahan yang bersih melalui Percepatan transformasi digital dan pelayanan publik berkualitas serta implementasi pembangunan berkelanjutan 5. Peningkatan tatakelola pemerintahan yang bersih melalui Percepatan transformasi digital dan pelayanan publik berkualitas serta implementasi pembangunan berkelanjutan			0,00	INSPEKTORAT
	6.01.01.2.02	Administrasi Keuangan Perangkat Daerah	*Persentase realisasi anggaran PD*				91.50 persen	91.50 persen	12.979.796.219,00	16.950.707.984,00	16.209.707.984,00	3.229.911.765,00			-	5. Peningkatan tatakelola pemerintahan yang bersih melalui Percepatan transformasi digital dan pelayanan publik berkualitas serta implementasi pembangunan berkelanjutan 5. Peningkatan tatakelola pemerintahan yang bersih melalui Percepatan transformasi digital dan pelayanan publik berkualitas serta implementasi pembangunan berkelanjutan	Inspektorat Daerah Kabupaten Sidoarjo Kab. Sidoarjo		0,00	INSPEKTORAT
	6.01.01.2.02.0001	Penyediaan Gaji dan Tunjangan ASN																		

NO	KODE	URUSAN / BIDANG URUSAN / PROGRAM / KEGIATAN / SUB KEGIATAN	INDIKATOR PROGRAM / KEGIATAN / SUB KEGIATAN	TARGET AKHIR PERIODE RENSTRA OPD	REALISASI CAPAIAN RENJA OPD TAHUN 2023	PRAKIRAAN CAPAIAN TARGET RENJA OPD TAHUN 2024	CAPAIAN KINERJA DAN KERANGKA PENDANAAN										KELOMPOK SASARAN	PRAKIRAAN MAJU RENCANA TAHUN 2026		PERANGKAT DAERAH PENANGGUNG JAWAB
							TARGET 2025		PAGU INDIKATIF (Rp)			Bertambah/Berkurang (10-12)	LOKASI	SUMBER DANA	PRIORITAS			TARGET	PAGU INDIKATIF (Rp)	
							SEBELUM	SESUDAH	RKPD 2025	APBD 2025	RKPD PERUBAHAN 2025				NASIONAL	DAERAH				
1	2	3	4	5	6	7	8	9	10	11	12	13	14	15	16	17	18	19	20	21
			Jumlah Orang yang Menerima Gaji dan Tunjangan ASN				78 Orang/bulan	78 Orang/bulan	12.974.471.219,00	16.932.407.984,00	16.182.407.984,00	3.207.936.765,00	Kab. Sidoarjo, Sidoarjo, Sidokumpul	PENDAPATAN ASLI DAERAH (PAD) DANA ALOKASI UMUM (DAU) DAU TAMBAHAN DUKUNGAN PENDANAAN ATAS KEBIJAKAN PENGGAJIAN PEGAWAI PEMERINTAH DENGAN PERJANJIAN KERJA	-	5. Peningkatan tatakelola pemerintahan yang bersih melalui Percepatan transformasi digital dan pelayanan publik berkualitas serta implementasi pembangunan berkelanjutan 5. Peningkatan tatakelola pemerintahan yang bersih melalui Percepatan transformasi digital dan pelayanan publik berkualitas serta implementasi pembangunan berkelanjutan			0,00	INSPEKTORAT
	6.01.01.2.02.0002	Penyediaan Administrasi Pelaksanaan Tugas ASN																		
			Jumlah Dokumen Hasil Penyediaan Administrasi Pelaksanaan Tugas ASN				1 Dokumen	1 Dokumen	5.325.000,00	18.300.000,00	27.300.000,00	21.975.000,00	Kab. Sidoarjo, Sidoarjo, Sidokumpul	PENDAPATAN ASLI DAERAH (PAD)	-	5. Peningkatan tatakelola pemerintahan yang bersih melalui Percepatan transformasi digital dan pelayanan publik berkualitas serta implementasi pembangunan berkelanjutan 5. Peningkatan tatakelola pemerintahan yang bersih melalui Percepatan transformasi digital dan pelayanan publik berkualitas serta implementasi pembangunan berkelanjutan			0,00	INSPEKTORAT
	6.01.01.2.03	Administrasi Barang Milik Daerah pada Perangkat Daerah	*Persentase BMD PD yang telah teregistrasi* *Persentase BMD PD yang telah tersertifikasi*				100 persen	100 persen	0,00	0,00	0,00	0,00			-	5. Peningkatan tatakelola pemerintahan yang bersih melalui Percepatan transformasi digital dan pelayanan publik berkualitas serta implementasi pembangunan berkelanjutan 5. Peningkatan tatakelola pemerintahan yang bersih melalui Percepatan transformasi digital dan pelayanan publik berkualitas serta implementasi pembangunan berkelanjutan	Inspektorat Daerah Kabupaten Sidoarjo Kab. Sidoarjo		0,00	INSPEKTORAT
	6.01.01.2.03.0005	Rekonsiliasi dan Penyusunan Laporan Barang Milik Daerah pada SKPD																		
			Jumlah Laporan Rekonsiliasi dan Penyusunan Laporan Barang Milik Daerah pada SKPD				4 Laporan	0 Laporan	0,00	0,00	0,00	0,00	Kab. Sidoarjo, Sidoarjo, Sidokumpul	PENDAPATAN ASLI DAERAH (PAD)	-	5. Peningkatan tatakelola pemerintahan yang bersih melalui Percepatan transformasi digital dan pelayanan publik berkualitas serta implementasi pembangunan berkelanjutan 5. Peningkatan tatakelola pemerintahan yang bersih melalui Percepatan transformasi digital dan pelayanan publik berkualitas serta implementasi pembangunan berkelanjutan			0,00	INSPEKTORAT
	6.01.01.2.05	Administrasi Kepegawaian Perangkat Daerah	*Persentase ASN yang disiplin* *Persentase ASN yang mengikuti pelatihan yang bersertifikat*				83 persen 88 persen	83 persen 88 persen	487.000.000,00	920.816.000,00	764.500.000,00	277.500.000,00			-	5. Peningkatan tatakelola pemerintahan yang bersih melalui Percepatan transformasi digital dan pelayanan publik berkualitas serta implementasi pembangunan berkelanjutan 5. Peningkatan tatakelola pemerintahan yang bersih melalui Percepatan transformasi digital dan pelayanan publik berkualitas serta implementasi pembangunan berkelanjutan	Inspektorat Daerah Kabupaten Sidoarjo Kab. Sidoarjo		0,00	INSPEKTORAT
	6.01.01.2.05.0002	Pengadaan Pakaian Dinas beserta Atribut Kelengkapannya																		

NO	KODE	URUSAN / BIDANG URUSAN / PROGRAM / KEGIATAN / SUB KEGIATAN	INDIKATOR PROGRAM / KEGIATAN / SUB KEGIATAN	TARGET AKHIR PERIODE RENSTRA OPD	REALISASI CAPAIAN RENJA OPD TAHUN 2023	PRAKIRAAN CAPAIAN TARGET RENJA OPD TAHUN 2024	CAPAIAN KINERJA DAN KERANGKA PENDANAAN										KELOMPOK SASARAN	PRAKIRAAN MAJU RENCANA TAHUN 2026		PERANGKAT DAERAH PENANGGUNG JAWAB
							TARGET 2025		PAGU INDIKATIF (Rp)			Bertambah/Berkurang (10-12)	LOKASI	SUMBER DANA	PRIORITAS			TARGET	PAGU INDIKATIF (Rp)	
							SEBELUM	SESUDAH	RKPD 2025	APBD 2025	RKPD PERUBAHAN 2025				NASIONAL	DAERAH				
1	2	3	4	5	6	7	8	9	10	11	12	13	14	15	16	17	18	19	20	21
			Jumlah Paket Pakaian Dinas beserta Atribut Kelengkapan				1 Paket	0 Paket	0,00	0,00	0,00	0,00	Kab. Sidoarjo, Sidoarjo, Sidokumpul	PENDAPATAN ASLI DAERAH (PAD)	-	5. Peningkatan tatakelola pemerintahan yang bersih melalui Percepatan transformasi digital dan pelayanan publik berkualitas serta implementasi pembangunan berkelanjutan 5. Peningkatan tatakelola pemerintahan yang bersih melalui Percepatan transformasi digital dan pelayanan publik berkualitas serta implementasi pembangunan berkelanjutan			0,00	INSPEKTORAT
	6.01.01.2.05.0009	Pendidikan dan Pelatihan Pegawai Berdasarkan Tugas dan Fungsi																		
			Jumlah Pegawai Berdasarkan Tugas dan Fungsi yang Mengikuti Pendidikan dan Pelatihan				74 Orang	74 Orang	487.000.000,00	920.816.000,00	764.500.000,00	277.500.000,00	Kab. Sidoarjo, Sidoarjo, Sidokumpul	PENDAPATAN ASLI DAERAH (PAD)	-	5. Peningkatan tatakelola pemerintahan yang bersih melalui Percepatan transformasi digital dan pelayanan publik berkualitas serta implementasi pembangunan berkelanjutan 5. Peningkatan tatakelola pemerintahan yang bersih melalui Percepatan transformasi digital dan pelayanan publik berkualitas serta implementasi pembangunan berkelanjutan			0,00	INSPEKTORAT
	6.01.01.2.06	Administrasi Umum Perangkat Daerah	*Nilai Survey Kepuasan Masyarakat (SKM)*				92 nilai	93 nilai	1.643.841.538,00	3.313.801.136,00	1.875.128.339,18	231.286.801,18			-	5. Peningkatan tatakelola pemerintahan yang bersih melalui Percepatan transformasi digital dan pelayanan publik berkualitas serta implementasi pembangunan berkelanjutan 5. Peningkatan tatakelola pemerintahan yang bersih melalui Percepatan transformasi digital dan pelayanan publik berkualitas serta implementasi pembangunan berkelanjutan	Inspektorat Daerah Kabupaten Sidoarjo Kab. Sidoarjo		0,00	INSPEKTORAT
	6.01.01.2.06.0001	Penyediaan Komponen Instalasi Listrik/Penerangan Bangunan Kantor																		
			Jumlah Paket Komponen Instalasi Listrik/Penerangan Bangunan Kantor yang Disediakan				1 Paket	1 Paket	15.334.095,00	17.680.080,00	20.124.855,00	4.790.760,00	Kab. Sidoarjo, Sidoarjo, Sidokumpul	PENDAPATAN ASLI DAERAH (PAD)	-	5. Peningkatan tatakelola pemerintahan yang bersih melalui Percepatan transformasi digital dan pelayanan publik berkualitas serta implementasi pembangunan berkelanjutan 5. Peningkatan tatakelola pemerintahan yang bersih melalui Percepatan transformasi digital dan pelayanan publik berkualitas serta implementasi pembangunan berkelanjutan			0,00	INSPEKTORAT
	6.01.01.2.06.0002	Penyediaan Peralatan dan Perlengkapan Kantor																		
			Jumlah Paket Peralatan dan Perlengkapan Kantor yang Disediakan				1 Paket	1 Paket	40.486.051,00	76.091.174,00	86.705.164,00	46.219.113,00	Kab. Sidoarjo, Sidoarjo, Sidokumpul	PENDAPATAN ASLI DAERAH (PAD)	-	5. Peningkatan tatakelola pemerintahan yang bersih melalui Percepatan transformasi digital dan pelayanan publik berkualitas serta implementasi pembangunan berkelanjutan 5. Peningkatan tatakelola pemerintahan yang bersih melalui Percepatan transformasi digital dan pelayanan publik berkualitas serta implementasi pembangunan berkelanjutan			0,00	INSPEKTORAT
	6.01.01.2.06.0003	Penyediaan Peralatan Rumah Tangga																		

NO	KODE	URUSAN / BIDANG URUSAN / PROGRAM / KEGIATAN / SUB KEGIATAN	INDIKATOR PROGRAM / KEGIATAN / SUB KEGIATAN	TARGET AKHIR PERIODE RENSTRA OPD	REALISASI CAPAIAN RENJA OPD TAHUN 2023	PRAKIRAAN CAPAIAN TARGET RENJA OPD TAHUN 2024	CAPAIAN KINERJA DAN KERANGKA PENDANAAN										KELOMPOK SASARAN	PRAKIRAAN MAJU RENCANA TAHUN 2026		PERANGKAT DAERAH PENANGGUNG JAWAB
							TARGET 2025		PAGU INDIKATIF (Rp)			Bertambah/Berkurang (10-12)	LOKASI	SUMBER DANA	PRIORITAS			TARGET	PAGU INDIKATIF (Rp)	
							SEBELUM	SESUDAH	RKPD 2025	APBD 2025	RKPD PERUBAHAN 2025				NASIONAL	DAERAH				
1	2	3	4	5	6	7	8	9	10	11	12	13	14	15	16	17	18	19	20	21
			Jumlah Paket Peralatan Rumah Tangga yang Disediakan				1 Paket	1 Paket	7.373.137,00	7.373.137,00	62.273.873,18	54.900.736,18	Kab. Sidoarjo, Sidoarjo, Sidokumpul	PENDAPATAN ASLI DAERAH (PAD)	-	5. Peningkatan tatakelola pemerintahan yang bersih melalui Percepatan transformasi digital dan pelayanan publik berkualitas serta implementasi pembangunan berkelanjutan 5. Peningkatan tatakelola pemerintahan yang bersih melalui Percepatan transformasi digital dan pelayanan publik berkualitas serta implementasi pembangunan berkelanjutan			0,00	INSPEKTORAT
	6.01.01.2.06.0004	Penyediaan Bahan Logistik Kantor																		
			Jumlah Paket Bahan Logistik Kantor yang Disediakan				1 Paket	1 Paket	230.306.105,00	256.200.000,00	256.200.000,00	25.893.895,00	Kab. Sidoarjo, Sidoarjo, Sidokumpul	PENDAPATAN ASLI DAERAH (PAD)	-	5. Peningkatan tatakelola pemerintahan yang bersih melalui Percepatan transformasi digital dan pelayanan publik berkualitas serta implementasi pembangunan berkelanjutan 5. Peningkatan tatakelola pemerintahan yang bersih melalui Percepatan transformasi digital dan pelayanan publik berkualitas serta implementasi pembangunan berkelanjutan			0,00	INSPEKTORAT
	6.01.01.2.06.0005	Penyediaan Barang Cetakan dan Penggandaan																		
			Jumlah Paket Barang Cetakan dan Penggandaan yang Disediakan				2 Paket	2 Paket	6.460.000,00	6.460.000,00	33.160.000,00	26.700.000,00	Kab. Sidoarjo, Sidoarjo, Sidokumpul	PENDAPATAN ASLI DAERAH (PAD)	-	5. Peningkatan tatakelola pemerintahan yang bersih melalui Percepatan transformasi digital dan pelayanan publik berkualitas serta implementasi pembangunan berkelanjutan 5. Peningkatan tatakelola pemerintahan yang bersih melalui Percepatan transformasi digital dan pelayanan publik berkualitas serta implementasi pembangunan berkelanjutan			0,00	INSPEKTORAT
	6.01.01.2.06.0006	Penyediaan Bahan Bacaan dan Peraturan Perundang-undangan																		
			Jumlah Dokumen Bahan Bacaan dan Peraturan Perundang-Undangan yang Disediakan				3 Dokumen	3 Dokumen	3.840.000,00	3.840.000,00	3.840.000,00	0,00	Kab. Sidoarjo, Sidoarjo, Sidokumpul	PENDAPATAN ASLI DAERAH (PAD)	-	5. Peningkatan tatakelola pemerintahan yang bersih melalui Percepatan transformasi digital dan pelayanan publik berkualitas serta implementasi pembangunan berkelanjutan 5. Peningkatan tatakelola pemerintahan yang bersih melalui Percepatan transformasi digital dan pelayanan publik berkualitas serta implementasi pembangunan berkelanjutan			0,00	INSPEKTORAT
	6.01.01.2.06.0008	Fasilitasi Kunjungan Tamu																		
			Jumlah Laporan Fasilitasi Kunjungan Tamu				4 Laporan	4 Laporan	222.792.150,00	227.042.150,00	165.392.150,00	-57.400.000,00	Kab. Sidoarjo, Sidoarjo, Sidokumpul	PENDAPATAN ASLI DAERAH (PAD)	-	5. Peningkatan tatakelola pemerintahan yang bersih melalui Percepatan transformasi digital dan pelayanan publik berkualitas serta implementasi pembangunan berkelanjutan 5. Peningkatan tatakelola pemerintahan yang bersih melalui Percepatan transformasi digital dan pelayanan publik berkualitas serta implementasi pembangunan berkelanjutan			0,00	INSPEKTORAT
	6.01.01.2.06.0009	Penyelenggaraan Rapat Koordinasi dan Konsultasi SKPD																		

NO	KODE	URUSAN / BIDANG URUSAN / PROGRAM / KEGIATAN / SUB KEGIATAN	INDIKATOR PROGRAM / KEGIATAN / SUB KEGIATAN	TARGET AKHIR PERIODE RENSTRA OPD	REALISASI CAPAIAN RENJA OPD TAHUN 2023	PRAKIRAAN CAPAIAN TARGET RENJA OPD TAHUN 2024	CAPAIAN KINERJA DAN KERANGKA PENDANAAN										KELOMPOK SASARAN	PRAKIRAAN MAJU RENCANA TAHUN 2026		PERANGKAT DAERAH PENANGGUNG JAWAB
							TARGET 2025		PAGU INDIKATIF (Rp)			Bertambah/Berkurang (10-12)	LOKASI	SUMBER DANA	PRIORITAS			TARGET	PAGU INDIKATIF (Rp)	
							SEBELUM	SESUDAH	RKPD 2025	APBD 2025	RKPD PERUBAHAN 2025				NASIONAL	DAERAH				
1	2	3	4	5	6	7	8	9	10	11	12	13	14	15	16	17	18	19	20	21
			Jumlah Laporan Penyelenggaraan Rapat Koordinasi dan Konsultasi SKPD				4 Laporan	4 Laporan	1.107.250.000,00	2.709.114.595,00	1.237.432.297,00	130.182.297,00	Semua Kota/Kab, Semua Kecamatan, Semua Kel/Desa	PENDAPATAN ASLI DAERAH (PAD)	-	5. Peningkatan tatakelola pemerintahan yang bersih melalui Percepatan transformasi digital dan pelayanan publik berkualitas serta implementasi pembangunan berkelanjutan 5. Peningkatan tatakelola pemerintahan yang bersih melalui Percepatan transformasi digital dan pelayanan publik berkualitas serta implementasi pembangunan berkelanjutan			0,00	INSPEKTORAT
	6.01.01.2.06.0010	Penatausahaan Arsip Dinamis pada SKPD																		
			Jumlah Dokumen Penatausahaan Arsip Dinamis pada SKPD				4 Dokumen	4 Dokumen	10.000.000,00	10.000.000,00	10.000.000,00	0,00	Kab. Sidoarjo, Sidoarjo, Sidokumpul	PENDAPATAN ASLI DAERAH (PAD)	-	5. Peningkatan tatakelola pemerintahan yang bersih melalui Percepatan transformasi digital dan pelayanan publik berkualitas serta implementasi pembangunan berkelanjutan 5. Peningkatan tatakelola pemerintahan yang bersih melalui Percepatan transformasi digital dan pelayanan publik berkualitas serta implementasi pembangunan berkelanjutan			0,00	INSPEKTORAT
	6.01.01.2.07	Pengadaan Barang Milik Daerah Penunjang Urusan Pemerintah Daerah	*Jumlah dan Jenis BMD yang diadakan dengan tepat guna*				73 buah	73 buah	278.296.836,00	1.198.845.019,00	1.601.053.186,00	1.322.756.350,00			-	5. Peningkatan tatakelola pemerintahan yang bersih melalui Percepatan transformasi digital dan pelayanan publik berkualitas serta implementasi pembangunan berkelanjutan 5. Peningkatan tatakelola pemerintahan yang bersih melalui Percepatan transformasi digital dan pelayanan publik berkualitas serta implementasi pembangunan berkelanjutan	Inspektorat Daerah Kabupaten Sidoarjo Kab. Sidoarjo		0,00	INSPEKTORAT
	6.01.01.2.07.0002	Pengadaan Kendaraan Dinas Operasional atau Lapangan																		
			Jumlah Unit Kendaraan Dinas Operasional atau Lapangan yang Disediakan				4 Unit	0 Unit	0,00	0,00	0,00	0,00	Kab. Sidoarjo, Sidoarjo, Sidokumpul	PENDAPATAN ASLI DAERAH (PAD)	-	5. Peningkatan tatakelola pemerintahan yang bersih melalui Percepatan transformasi digital dan pelayanan publik berkualitas serta implementasi pembangunan berkelanjutan 5. Peningkatan tatakelola pemerintahan yang bersih melalui Percepatan transformasi digital dan pelayanan publik berkualitas serta implementasi pembangunan berkelanjutan			0,00	INSPEKTORAT
	6.01.01.2.07.0005	Pengadaan Mebel																		
			Jumlah Paket Mebel yang Disediakan				77 Unit	77 Unit	72.831.485,00	338.917.188,00	542.185.605,00	469.354.120,00	Kab. Sidoarjo, Sidoarjo, Sidokumpul	PENDAPATAN ASLI DAERAH (PAD)	-	5. Peningkatan tatakelola pemerintahan yang bersih melalui Percepatan transformasi digital dan pelayanan publik berkualitas serta implementasi pembangunan berkelanjutan 5. Peningkatan tatakelola pemerintahan yang bersih melalui Percepatan transformasi digital dan pelayanan publik berkualitas serta implementasi pembangunan berkelanjutan			0,00	INSPEKTORAT
	6.01.01.2.07.0006	Pengadaan Peralatan dan Mesin Lainnya																		

NO	KODE	URUSAN / BIDANG URUSAN / PROGRAM / KEGIATAN / SUB KEGIATAN	INDIKATOR PROGRAM / KEGIATAN / SUB KEGIATAN	TARGET AKHIR PERIODE RENSTRA OPD	REALISASI CAPAIAN RENJA OPD TAHUN 2023	PRAKIRAAN CAPAIAN TARGET RENJA OPD TAHUN 2024	CAPAIAN KINERJA DAN KERANGKA PENDANAAN										KELOMPOK SASARAN	PRAKIRAAN MAJU RENCANA TAHUN 2026		PERANGKAT DAERAH PENANGGUNG JAWAB
							TARGET 2025		PAGU INDIKATIF (Rp)			Bertambah/Berkurang (10-12)	LOKASI	SUMBER DANA	PRIORITAS			TARGET	PAGU INDIKATIF (Rp)	
							SEBELUM	SESUDAH	RKPD 2025	APBD 2025	RKPD PERUBAHAN 2025				NASIONAL	DAERAH				
1	2	3	4	5	6	7	8	9	10	11	12	13	14	15	16	17	18	19	20	21
			Jumlah Unit Peralatan dan Mesin Lainnya yang Disediakan				28 Unit	28 Unit	205.465.351,00	859.927.831,00	1.058.867.581,00	853.402.230,00	Kab. Sidoarjo, Sidoarjo, Sidokumpul	PENDAPATAN ASLI DAERAH (PAD)	-	5. Peningkatan tatakelola pemerintahan yang bersih melalui Percepatan transformasi digital dan pelayanan publik berkualitas serta implementasi pembangunan berkelanjutan 5. Peningkatan tatakelola pemerintahan yang bersih melalui Percepatan transformasi digital dan pelayanan publik berkualitas serta implementasi pembangunan berkelanjutan			0,00	INSPEKTORAT
	6.01.01.2.08	Penyediaan Jasa Penunjang Urusan Pemerintahan Daerah	*Persentase terpenuhinya jasa penunjang perkantoran*				100 persen	100 persen	1.076.504.758,00	1.166.472.400,00	1.094.414.800,00	17.910.042,00			-	5. Peningkatan tatakelola pemerintahan yang bersih melalui Percepatan transformasi digital dan pelayanan publik berkualitas serta implementasi pembangunan berkelanjutan 5. Peningkatan tatakelola pemerintahan yang bersih melalui Percepatan transformasi digital dan pelayanan publik berkualitas serta implementasi pembangunan berkelanjutan	Inspektorat Daerah Kabupaten Sidoarjo Kab. Sidoarjo		0,00	INSPEKTORAT
	6.01.01.2.08.0001	Penyediaan Jasa Surat Menyurat																		
			Jumlah Laporan Penyediaan Jasa Surat Menyurat				4 Laporan	4 Laporan	1.000.000,00	1.000.000,00	1.000.000,00	0,00	Kab. Sidoarjo, Sidoarjo, Sidokumpul	PENDAPATAN ASLI DAERAH (PAD)	-	5. Peningkatan tatakelola pemerintahan yang bersih melalui Percepatan transformasi digital dan pelayanan publik berkualitas serta implementasi pembangunan berkelanjutan 5. Peningkatan tatakelola pemerintahan yang bersih melalui Percepatan transformasi digital dan pelayanan publik berkualitas serta implementasi pembangunan berkelanjutan			0,00	INSPEKTORAT
	6.01.01.2.08.0002	Penyediaan Jasa Komunikasi, Sumber Daya Air dan Listrik																		
			Jumlah Laporan Penyediaan Jasa Komunikasi, Sumber Daya Air dan Listrik yang Disediakan				4 Laporan	4 Laporan	181.103.358,00	244.400.000,00	252.900.000,00	71.796.642,00	Kab. Sidoarjo, Sidoarjo, Sidokumpul	PENDAPATAN ASLI DAERAH (PAD)	-	5. Peningkatan tatakelola pemerintahan yang bersih melalui Percepatan transformasi digital dan pelayanan publik berkualitas serta implementasi pembangunan berkelanjutan 5. Peningkatan tatakelola pemerintahan yang bersih melalui Percepatan transformasi digital dan pelayanan publik berkualitas serta implementasi pembangunan berkelanjutan			0,00	INSPEKTORAT
	6.01.01.2.08.0004	Penyediaan Jasa Pelayanan Umum Kantor																		
			Jumlah Laporan Penyediaan Jasa Pelayanan Umum Kantor yang Disediakan				4 Laporan	4 Laporan	894.401.400,00	921.072.400,00	840.514.800,00	-53.886.600,00	Kab. Sidoarjo, Sidoarjo, Sidokumpul	PENDAPATAN ASLI DAERAH (PAD)	-	5. Peningkatan tatakelola pemerintahan yang bersih melalui Percepatan transformasi digital dan pelayanan publik berkualitas serta implementasi pembangunan berkelanjutan 5. Peningkatan tatakelola pemerintahan yang bersih melalui Percepatan transformasi digital dan pelayanan publik berkualitas serta implementasi pembangunan berkelanjutan			0,00	INSPEKTORAT

NO	KODE	URUSAN / BIDANG URUSAN / PROGRAM / KEGIATAN / SUB KEGIATAN	INDIKATOR PROGRAM / KEGIATAN / SUB KEGIATAN	TARGET AKHIR PERIODE RENSTRA OPD	REALISASI CAPAIAN RENJA OPD TAHUN 2023	PRAKIRAAN CAPAIAN TARGET RENJA OPD TAHUN 2024	CAPAIAN KINERJA DAN KERANGKA PENDANAAN										KELOMPOK SASARAN	PRAKIRAAN MAJU RENCANA TAHUN 2026		PERANGKAT DAERAH PENANGGUNG JAWAB
							TARGET 2025		PAGU INDIKATIF (Rp)			Bertambah/Berkurang (10-12)	LOKASI	SUMBER DANA	PRIORITAS			TARGET	PAGU INDIKATIF (Rp)	
							SEBELUM	SESUDAH	RKPD 2025	APBD 2025	RKPD PERUBAHAN 2025				NASIONAL	DAERAH				
1	2	3	4	5	6	7	8	9	10	11	12	13	14	15	16	17	18	19	20	21
	6.01.01.2.09	Pemeliharaan Barang Milik Daerah Penunjang Urusan Pemerintahan Daerah	*Persentase Barang Milik Daerah Penunjang Urusan Pemerintahan Daerah yang layak fungsi*				82 Persen	82 Persen	486.290.717,00	2.105.674.627,00	1.533.165.627,00	1.046.874.910,00			-	5. Peningkatan tatakelola pemerintahan yang bersih melalui Percepatan transformasi digital dan pelayanan publik berkualitas serta implementasi pembangunan berkelanjutan 5. Peningkatan tatakelola pemerintahan yang bersih melalui Percepatan transformasi digital dan pelayanan publik berkualitas serta implementasi pembangunan berkelanjutan	Inspektorat Daerah Kabupaten Sidoarjo Kab. Sidoarjo		0,00	INSPEKTORAT
	6.01.01.2.09.0001	Penyediaan Jasa Pemeliharaan, Biaya Pemeliharaan, dan Pajak Kendaraan Perorangan Dinas atau Kendaraan Dinas Jabatan																		
			Jumlah Kendaraan Perorangan Dinas atau Kendaraan Dinas Jabatan yang Dipelihara dan dibayarkan Pajaknya				1 Unit	1 Unit	31.732.378,00	19.732.378,00	19.732.378,00	-12.000.000,00	Kab. Sidoarjo, Sidoarjo, Sidokumpul	PENDAPATAN ASLI DAERAH (PAD)	-	5. Peningkatan tatakelola pemerintahan yang bersih melalui Percepatan transformasi digital dan pelayanan publik berkualitas serta implementasi pembangunan berkelanjutan 5. Peningkatan tatakelola pemerintahan yang bersih melalui Percepatan transformasi digital dan pelayanan publik berkualitas serta implementasi pembangunan berkelanjutan			0,00	INSPEKTORAT
	6.01.01.2.09.0002	Penyediaan Jasa Pemeliharaan, Biaya Pemeliharaan, Pajak dan Perizinan Kendaraan Dinas Operasional atau Lapangan																		
			Jumlah Kendaraan Dinas Operasional atau Lapangan yang Dipelihara dan dibayarkan Pajak dan Perizinannya				15 Unit	15 Unit	95.658.339,00	135.192.249,00	135.192.249,00	39.533.910,00	Kab. Sidoarjo, Sidoarjo, Sidokumpul	PENDAPATAN ASLI DAERAH (PAD)	-	5. Peningkatan tatakelola pemerintahan yang bersih melalui Percepatan transformasi digital dan pelayanan publik berkualitas serta implementasi pembangunan berkelanjutan 5. Peningkatan tatakelola pemerintahan yang bersih melalui Percepatan transformasi digital dan pelayanan publik berkualitas serta implementasi pembangunan berkelanjutan			0,00	INSPEKTORAT
	6.01.01.2.09.0005	Pemeliharaan Mebel																		
			Jumlah Mebel yang Dipelihara				30 Unit	30 Unit	3.000.000,00	10.000.000,00	60.000.000,00	57.000.000,00	Kab. Sidoarjo, Sidoarjo, Sidokumpul	PENDAPATAN ASLI DAERAH (PAD)	-	5. Peningkatan tatakelola pemerintahan yang bersih melalui Percepatan transformasi digital dan pelayanan publik berkualitas serta implementasi pembangunan berkelanjutan 5. Peningkatan tatakelola pemerintahan yang bersih melalui Percepatan transformasi digital dan pelayanan publik berkualitas serta implementasi pembangunan berkelanjutan			0,00	INSPEKTORAT
	6.01.01.2.09.0006	Pemeliharaan Peralatan dan Mesin Lainnya																		
			Jumlah Peralatan dan Mesin Lainnya yang Dipelihara				45 Unit	45 Unit	105.000.000,00	185.500.000,00	186.500.000,00	81.500.000,00	Kab. Sidoarjo, Sidoarjo, Sidokumpul	PENDAPATAN ASLI DAERAH (PAD)	-	5. Peningkatan tatakelola pemerintahan yang bersih melalui Percepatan transformasi digital dan pelayanan publik berkualitas serta implementasi pembangunan berkelanjutan 5. Peningkatan tatakelola pemerintahan yang bersih melalui Percepatan transformasi digital dan pelayanan publik berkualitas serta implementasi pembangunan berkelanjutan			0,00	INSPEKTORAT
	6.01.01.2.09.0009	Pemeliharaan/Rehabilitasi Gedung Kantor dan Bangunan Lainnya																		

NO	KODE	URUSAN / BIDANG URUSAN / PROGRAM / KEGIATAN / SUB KEGIATAN	INDIKATOR PROGRAM / KEGIATAN / SUB KEGIATAN	TARGET AKHIR PERIODE RENSTRA OPD	REALISASI CAPAIAN RENJA OPD TAHUN 2023	PRAKIRAAN CAPAIAN TARGET RENJA OPD TAHUN 2024	CAPAIAN KINERJA DAN KERANGKA PENDANAAN										KELOMPOK SASARAN	PRAKIRAAN MAJU RENCANA TAHUN 2026		PERANGKAT DAERAH PENANGGUNG JAWAB
							TARGET 2025		PAGU INDIKATIF (Rp)			Bertambah/Berkurang (10-12)	LOKASI	SUMBER DANA	PRIORITAS			TARGET	PAGU INDIKATIF (Rp)	
							SEBELUM	SESUDAH	RKPD 2025	APBD 2025	RKPD PERUBAHAN 2025				NASIONAL	DAERAH				
1	2	3	4	5	6	7	8	9	10	11	12	13	14	15	16	17	18	19	20	21
			Jumlah Gedung Kantor dan Bangunan Lainnya yang Dipelihara/Direhabilitasi				1 Unit	1 Unit	250.900.000,00	1.755.250.000,00	1.131.741.000,00	880.841.000,00	Kab. Sidoarjo, Sidoarjo, Sidokumpul	PENDAPATAN ASLI DAERAH (PAD)	-	5. Peningkatan tatakelola pemerintahan yang bersih melalui Percepatan transformasi digital dan pelayanan publik berkualitas serta implementasi pembangunan berkelanjutan 5. Peningkatan tatakelola pemerintahan yang bersih melalui Percepatan transformasi digital dan pelayanan publik berkualitas serta implementasi pembangunan berkelanjutan			0,00	INSPEKTORAT
2.	**6.01.02**	**PROGRAM PENYELENGGARAAN PENGAWASAN**	**Persentase OPD yang melakukan penilaian risiko sesuai dengan ketentuan Persentase Perangkat Daerah yang nilai SAKIP minimal A Persentase tindaklanjut hasil pemeriksaan eksternal yang sesuai rekomendasi Persentase tindaklanjut hasil pemeriksaan internal yang sesuai rekomendasi**				**100 37 89 94 persen persen persen persen**	**100 37 89 94 persen persen persen persen**	**575.993.180,00**	**3.371.171.960,00**	**3.310.058.370,00**	**-575.993.180,00**							**0,00**	
	6.01.02.2.01	Penyelenggaraan Pengawasan Internal	*Jumlah laporan hasil penyelenggaraan pengawasan internal yang disusun tepat waktu*				335 laporan	335 laporan	143.200.480,00	1.888.742.960,00	1.803.807.370,00	1.660.606.890,00			-	5. Peningkatan tatakelola pemerintahan yang bersih melalui Percepatan transformasi digital dan pelayanan publik berkualitas serta implementasi pembangunan berkelanjutan 5. Peningkatan tatakelola pemerintahan yang bersih melalui Percepatan transformasi digital dan pelayanan publik berkualitas serta implementasi pembangunan berkelanjutan	OPD dan Desa/Kelurahan Kabupaten Sidoarjo Kab. Sidoarjo		0,00	INSPEKTORAT
	6.01.02.2.01.0001	Pengawasan Kinerja Pemerintah Daerah																		
			Jumlah Laporan Hasil Pengawasan Kinerja Pemerintah Daerah				297 Laporan	297 Laporan	83.000.000,00	963.070.740,00	956.198.740,00	873.198.740,00	Kab. Sidoarjo, Semua Kecamatan, Semua Kel/Desa	PENDAPATAN ASLI DAERAH (PAD)	-	5. Peningkatan tatakelola pemerintahan yang bersih melalui Percepatan transformasi digital dan pelayanan publik berkualitas serta implementasi pembangunan berkelanjutan 5. Peningkatan tatakelola pemerintahan yang bersih melalui Percepatan transformasi digital dan pelayanan publik berkualitas serta implementasi pembangunan berkelanjutan			0,00	INSPEKTORAT
	6.01.02.2.01.0003	Reviu Laporan Kinerja																		
			Jumlah Laporan Hasil Reviu Laporan Kinerja				2 Laporan	2 Laporan	11.009.400,00	13.734.400,00	13.734.400,00	2.725.000,00	Kab. Sidoarjo, Semua Kecamatan, Semua Kel/Desa	PENDAPATAN ASLI DAERAH (PAD)	-	5. Peningkatan tatakelola pemerintahan yang bersih melalui Percepatan transformasi digital dan pelayanan publik berkualitas serta implementasi pembangunan berkelanjutan 5. Peningkatan tatakelola pemerintahan yang bersih melalui Percepatan transformasi digital dan pelayanan publik berkualitas serta implementasi pembangunan berkelanjutan			0,00	INSPEKTORAT
	6.01.02.2.01.0004	Reviu Laporan Keuangan																		
			Jumlah Laporan Hasil Reviu Laporan Keuangan				1 Laporan	1 Laporan	10.614.160,00	12.114.160,00	12.114.160,00	1.500.000,00	Kab. Sidoarjo, Semua Kecamatan, Semua Kel/Desa	PENDAPATAN ASLI DAERAH (PAD)	-	5. Peningkatan tatakelola pemerintahan yang bersih melalui Percepatan transformasi digital dan pelayanan publik berkualitas serta implementasi pembangunan berkelanjutan 5. Peningkatan tatakelola pemerintahan yang bersih melalui Percepatan transformasi digital dan pelayanan publik berkualitas serta implementasi pembangunan berkelanjutan			0,00	INSPEKTORAT
	6.01.02.2.01.0005	Pengawasan Desa																		

NO	KODE	URUSAN / BIDANG URUSAN / PROGRAM / KEGIATAN / SUB KEGIATAN	INDIKATOR PROGRAM / KEGIATAN / SUB KEGIATAN	TARGET AKHIR PERIODE RENSTRA OPD	REALISASI CAPAIAN RENJA OPD TAHUN 2023	PRAKIRAAN CAPAIAN TARGET RENJA OPD TAHUN 2024	CAPAIAN KINERJA DAN KERANGKA PENDANAAN										KELOMPOK SASARAN	PRAKIRAAN MAJU RENCANA TAHUN 2026		PERANGKAT DAERAH PENANGGUNG JAWAB
							TARGET 2025		PAGU INDIKATIF (Rp)			Bertambah/Berkurang (10-12)	LOKASI	SUMBER DANA	PRIORITAS			TARGET	PAGU INDIKATIF (Rp)	
							SEBELUM	SESUDAH	RKPD 2025	APBD 2025	RKPD PERUBAHAN 2025				NASIONAL	DAERAH				
1	2	3	4	5	6	7	8	9	10	11	12	13	14	15	16	17	18	19	20	21
			Jumlah Laporan Hasil Pengawasan Desa				57 Laporan	57 Laporan	29.000.000,00	803.837.740,00	749.849.150,00	720.849.150,00	Kab. Sidoarjo, Semua Kecamatan, Semua Kel/Desa	PENDAPATAN ASLI DAERAH (PAD)	-	5. Peningkatan tatakelola pemerintahan yang bersih melalui Percepatan transformasi digital dan pelayanan publik berkualitas serta implementasi pembangunan berkelanjutan 5. Peningkatan tatakelola pemerintahan yang bersih melalui Percepatan transformasi digital dan pelayanan publik berkualitas serta implementasi pembangunan berkelanjutan			0,00	INSPEKTORAT
	6.01.02.2.01.0007	Monitoring dan Evaluasi Tindak Lanjut Hasil Pemeriksaan BPK RI dan Tindak Lanjut Hasil Pemeriksaan APIP																		
			Jumlah Dokumen Hasil Monitoring dan Evaluasi Tindak Lanjut Hasil Pemeriksaan BPK RI dan Tindak Lanjut Hasil Pemeriksaan APIP				4 Dokumen	4 Dokumen	9.576.920,00	95.985.920,00	71.910.920,00	62.334.000,00	Kab. Sidoarjo, Semua Kecamatan, Semua Kel/Desa	PENDAPATAN ASLI DAERAH (PAD)	-	5. Peningkatan tatakelola pemerintahan yang bersih melalui Percepatan transformasi digital dan pelayanan publik berkualitas serta implementasi pembangunan berkelanjutan 5. Peningkatan tatakelola pemerintahan yang bersih melalui Percepatan transformasi digital dan pelayanan publik berkualitas serta implementasi pembangunan berkelanjutan			0,00	INSPEKTORAT
	6.01.02.2.02	Penyelenggaraan Pengawasan dengan Tujuan Tertentu	*Jumlah laporan hasil pengawasan dengan tujuan tertentu yang disusun tepat waktu*				47 laporan	47 laporan	432.792.700,00	1.482.429.000,00	1.506.251.000,00	1.073.458.300,00			-	5. Peningkatan tatakelola pemerintahan yang bersih melalui Percepatan transformasi digital dan pelayanan publik berkualitas serta implementasi pembangunan berkelanjutan 5. Peningkatan tatakelola pemerintahan yang bersih melalui Percepatan transformasi digital dan pelayanan publik berkualitas serta implementasi pembangunan berkelanjutan	OPD dan Desa/Kelurahan Kabupaten Sidoarjo Kab. Sidoarjo		0,00	INSPEKTORAT
	6.01.02.2.02.0001	Penanganan Penyelesaian Kerugian Negara/Daerah																		
			Jumlah Laporan Penyelesaian Kerugian Negara/Daerah yang Ditangani				1 Laporan	1 Laporan	325.976.350,00	786.983.000,00	692.906.000,00	366.929.650,00	Kab. Sidoarjo, Semua Kecamatan, Semua Kel/Desa	PENDAPATAN ASLI DAERAH (PAD)	-	5. Peningkatan tatakelola pemerintahan yang bersih melalui Percepatan transformasi digital dan pelayanan publik berkualitas serta implementasi pembangunan berkelanjutan 5. Peningkatan tatakelola pemerintahan yang bersih melalui Percepatan transformasi digital dan pelayanan publik berkualitas serta implementasi pembangunan berkelanjutan			0,00	INSPEKTORAT
	6.01.02.2.02.0002	Pengawasan dengan Tujuan Tertentu																		
			Jumlah Laporan Hasil Pengawasan Dengan Tujuan Tertentu				36 Laporan	36 Laporan	106.816.350,00	695.446.000,00	813.345.000,00	706.528.650,00	Kab. Sidoarjo, Semua Kecamatan, Semua Kel/Desa	PENDAPATAN ASLI DAERAH (PAD)	-	5. Peningkatan tatakelola pemerintahan yang bersih melalui Percepatan transformasi digital dan pelayanan publik berkualitas serta implementasi pembangunan berkelanjutan 5. Peningkatan tatakelola pemerintahan yang bersih melalui Percepatan transformasi digital dan pelayanan publik berkualitas serta implementasi pembangunan berkelanjutan			0,00	INSPEKTORAT
		KECAMATAN SIDOARJO							**33.165.465.219,00**	**40.226.673.444,00**	**43.517.963.154,76**	**10.352.497.935,76**							**35.911.965.724,00**	
	7	**UNSUR KEWILAYAHAN**							**33.118.807.719,00**	**40.226.673.444,00**	**43.517.963.154,76**	**10.399.155.435,76**							**35.911.965.724,00**	
	7.01	**KECAMATAN**							**33.118.807.719,00**	**40.226.673.444,00**	**43.517.963.154,76**	**10.399.155.435,76**							**35.911.965.724,00**	

NO	KODE	URUSAN / BIDANG URUSAN / PROGRAM / KEGIATAN / SUB KEGIATAN	INDIKATOR PROGRAM / KEGIATAN / SUB KEGIATAN	TARGET AKHIR PERIODE RENSTRA OPD	REALISASI CAPAIAN RENJA OPD TAHUN 2023	PRAKIRAAN CAPAIAN TARGET RENJA OPD TAHUN 2024	CAPAIAN KINERJA DAN KERANGKA PENDANAAN										KELOMPOK SASARAN	PRAKIRAAN MAJU RENCANA TAHUN 2026		PERANGKAT DAERAH PENANGGUNG JAWAB
							TARGET 2025		PAGU INDIKATIF (Rp)			Bertambah/Berkurang (10-12)	LOKASI	SUMBER DANA	PRIORITAS			TARGET	PAGU INDIKATIF (Rp)	
							SEBELUM	SESUDAH	RKPD 2025	APBD 2025	RKPD PERUBAHAN 2025				NASIONAL	DAERAH				
1	2	3	4	5	6	7	8	9	10	11	12	13	14	15	16	17	18	19	20	21
1.	**7.01.01**	**PROGRAM PENUNJANG URUSAN PEMERINTAHAN DAERAH KABUPATEN/KOTA**	**Tingkat kepuasan aparatur perangkat daerah terhadap pelayanan kesekretariatan Tingkat kepuasan aparatur perangkat daerah terhadap pelayanan kesekretariatan Indeks kualitas kebijakan daerah di bidang Urusan Pemerintahan Daerah Tingkat kepuasan aparatur perangkat daerah terhadap pelayanan kesekretariatan**				**100 100 77 88 persen Persen nilai persen**	**100 100 77 88 persen Persen nilai persen**	**28.138.618.563,00**	**30.742.037.916,00**	**30.374.299.288,00**	**2.381.729.781,00**						**30.520.348.344,00**	
	7.01.01.2.01	Perencanaan, Penganggaran, dan Evaluasi Kinerja Perangkat Daerah	*a. Jumlah tahapan perencanaan yang dilaksanakan b. Jumlah rekomendasi hasil evaluasi kinerja yang ditindaklanjuti*				2 kegiatan 4 rekom	2 kegiatan 4 rekom	115.000.456,00	90.200.000,00	74.000.000,00	-41.000.456,00			-	3. Implementasi kebijakan yang mendukung berkembangnya perikanan, pertanian, ekonomi kreatif yang terintegrasi dengan Koperasi dan Usaha Mikro hingga level desa untuk mempercepat penanggulangan kemiskinan 3. Implementasi kebijakan yang mendukung berkembangnya perikanan, pertanian, ekonomi kreatif yang terintegrasi dengan Koperasi dan Usaha Mikro hingga level desa untuk mempercepat penanggulangan kemiskinan	-		140.000.000,00	KECAMATAN SIDOARJO
	7.01.01.2.01.0001	Penyusunan Dokumen Perencanaan Perangkat Daerah																		
			Jumlah Dokumen Perencanaan Perangkat Daerah				4 Dokumen	4 Dokumen	50.000.000,00	36.200.000,00	20.000.000,00	-30.000.000,00	Kab. Sidoarjo, Semua Kecamatan, Semua Kel/Desa	PENDAPATAN ASLI DAERAH (PAD)	-	3. Implementasi kebijakan yang mendukung berkembangnya perikanan, pertanian, ekonomi kreatif yang terintegrasi dengan Koperasi dan Usaha Mikro hingga level desa untuk mempercepat penanggulangan kemiskinan 3. Implementasi kebijakan yang mendukung berkembangnya perikanan, pertanian, ekonomi kreatif yang terintegrasi dengan Koperasi dan Usaha Mikro hingga level desa untuk mempercepat penanggulangan kemiskinan			60.000.000,00	KECAMATAN SIDOARJO
	7.01.01.2.01.0002	Koordinasi dan Penyusunan Dokumen RKA-SKPD																		
			Jumlah Dokumen RKA-SKPD dan Laporan Hasil Koordinasi Penyusunan Dokumen RKA-SKPD				2 Dokumen	2 Dokumen	0,00	0,00	0,00	0,00	Kab. Sidoarjo, Semua Kecamatan, Semua Kel/Desa	PENDAPATAN ASLI DAERAH (PAD)	-	3. Implementasi kebijakan yang mendukung berkembangnya perikanan, pertanian, ekonomi kreatif yang terintegrasi dengan Koperasi dan Usaha Mikro hingga level desa untuk mempercepat penanggulangan kemiskinan 3. Implementasi kebijakan yang mendukung berkembangnya perikanan, pertanian, ekonomi kreatif yang terintegrasi dengan Koperasi dan Usaha Mikro hingga level desa untuk mempercepat penanggulangan kemiskinan			0,00	KECAMATAN SIDOARJO
	7.01.01.2.01.0003	Koordinasi dan Penyusunan Dokumen Perubahan RKA-SKPD																		
			Jumlah Dokumen Perubahan RKA-SKPD dan Laporan Hasil Koordinasi Penyusunan Dokumen Perubahan RKA-SKPD				1 Dokumen	1 Dokumen	0,00	0,00	0,00	0,00	Kab. Sidoarjo, Semua Kecamatan, Semua Kel/Desa	PENDAPATAN ASLI DAERAH (PAD)	-	3. Implementasi kebijakan yang mendukung berkembangnya perikanan, pertanian, ekonomi kreatif yang terintegrasi dengan Koperasi dan Usaha Mikro hingga level desa untuk mempercepat penanggulangan kemiskinan 3. Implementasi kebijakan yang mendukung berkembangnya perikanan, pertanian, ekonomi kreatif yang terintegrasi dengan Koperasi dan Usaha Mikro hingga level desa untuk mempercepat penanggulangan kemiskinan			0,00	KECAMATAN SIDOARJO
	7.01.01.2.01.0007	Evaluasi Kinerja Perangkat Daerah																		

NO	KODE	URUSAN / BIDANG URUSAN / PROGRAM / KEGIATAN / SUB KEGIATAN	INDIKATOR PROGRAM / KEGIATAN / SUB KEGIATAN	TARGET AKHIR PERIODE RENSTRA OPD	REALISASI CAPAIAN RENJA OPD TAHUN 2023	PRAKIRAAN CAPAIAN TARGET RENJA OPD TAHUN 2024	CAPAIAN KINERJA DAN KERANGKA PENDANAAN										KELOMPOK SASARAN	PRAKIRAAN MAJU RENCANA TAHUN 2026		PERANGKAT DAERAH PENANGGUNG JAWAB
							TARGET 2025		PAGU INDIKATIF (Rp)			Bertambah/Berkurang (10-12)	LOKASI	SUMBER DANA	PRIORITAS			TARGET	PAGU INDIKATIF (Rp)	
							SEBELUM	SESUDAH	RKPD 2025	APBD 2025	RKPD PERUBAHAN 2025				NASIONAL	DAERAH				
1	2	3	4	5	6	7	8	9	10	11	12	13	14	15	16	17	18	19	20	21
			Jumlah Laporan Evaluasi Kinerja Perangkat Daerah				8 Laporan	8 Laporan	0,00	0,00	0,00	0,00	Kab. Sidoarjo, Semua Kecamatan, Semua Kel/Desa	PENDAPATAN ASLI DAERAH (PAD)	-	3. Implementasi kebijakan yang mendukung berkembangnya perikanan, pertanian, ekonomi kreatif yang terintegrasi dengan Koperasi dan Usaha Mikro hingga level desa untuk mempercepat penanggulangan kemiskinan 3. Implementasi kebijakan yang mendukung berkembangnya perikanan, pertanian, ekonomi kreatif yang terintegrasi dengan Koperasi dan Usaha Mikro hingga level desa untuk mempercepat penanggulangan kemiskinan			0,00	KECAMATAN SIDOARJO
	7.01.01.2.01.0008	Penyelenggaraan Walidata Pendukung Statistik Sektoral Daerah																		
			Jumlah Dokumen Hasil Penyelenggaraan Walidata Pendukung Statistik Sektoral Daerah				1 Dokumen	1 Dokumen	50.000.000,00	33.500.000,00	33.500.000,00	-16.500.000,00	Kab. Sidoarjo, Sidoarjo, Semua Kel/Desa	PENDAPATAN ASLI DAERAH (PAD)	-	3. Implementasi kebijakan yang mendukung berkembangnya perikanan, pertanian, ekonomi kreatif yang terintegrasi dengan Koperasi dan Usaha Mikro hingga level desa untuk mempercepat penanggulangan kemiskinan 3. Implementasi kebijakan yang mendukung berkembangnya perikanan, pertanian, ekonomi kreatif yang terintegrasi dengan Koperasi dan Usaha Mikro hingga level desa untuk mempercepat penanggulangan kemiskinan			60.000.000,00	KECAMATAN SIDOARJO
	7.01.01.2.01.0009	Pelaksanaan Pengumpulan Data Statistik Sektoral Daerah																		
			Jumlah Data Statistik Sektoral Daerah yang Telah Dikumpulkan dan Diperiksa Lingkup Perangkat Daerah				1 Data	1 Data	15.000.456,00	20.500.000,00	20.500.000,00	5.499.544,00	Kab. Sidoarjo, Sidoarjo, Semua Kel/Desa	PENDAPATAN ASLI DAERAH (PAD)	-	5. Peningkatan tatakelola pemerintahan yang bersih melalui Percepatan transformasi digital dan pelayanan publik berkualitas serta implementasi pembangunan berkelanjutan 5. Peningkatan tatakelola pemerintahan yang bersih melalui Percepatan transformasi digital dan pelayanan publik berkualitas serta implementasi pembangunan berkelanjutan			20.000.000,00	KECAMATAN SIDOARJO
	7.01.01.2.02	Administrasi Keuangan Perangkat Daerah	*Persentase realisasi anggaran PD*				100 persen	100 persen	14.793.215.259,00	19.065.168.437,00	18.779.435.264,00	3.986.220.005,00			-	3. Implementasi kebijakan yang mendukung berkembangnya perikanan, pertanian, ekonomi kreatif yang terintegrasi dengan Koperasi dan Usaha Mikro hingga level desa untuk mempercepat penanggulangan kemiskinan 3. Implementasi kebijakan yang mendukung berkembangnya perikanan, pertanian, ekonomi kreatif yang terintegrasi dengan Koperasi dan Usaha Mikro hingga level desa untuk mempercepat penanggulangan kemiskinan	-		16.000.000.000,00	KECAMATAN SIDOARJO
	7.01.01.2.02.0001	Penyediaan Gaji dan Tunjangan ASN																		
			Jumlah Orang yang Menerima Gaji dan Tunjangan ASN				86 Orang/bulan	86 Orang/bulan	14.793.215.259,00	19.065.168.437,00	18.779.435.264,00	3.986.220.005,00	Kab. Sidoarjo, Semua Kecamatan, Semua Kel/Desa Kab. Sidoarjo, Sidoarjo, Semua Kel/Desa	PENDAPATAN ASLI DAERAH (PAD) DANA ALOKASI UMUM (DAU)	-	3. Implementasi kebijakan yang mendukung berkembangnya perikanan, pertanian, ekonomi kreatif yang terintegrasi dengan Koperasi dan Usaha Mikro hingga level desa untuk mempercepat penanggulangan kemiskinan 3. Implementasi kebijakan yang mendukung berkembangnya perikanan, pertanian, ekonomi kreatif yang terintegrasi dengan Koperasi dan Usaha Mikro hingga level desa untuk mempercepat penanggulangan kemiskinan			16.000.000.000,00	KECAMATAN SIDOARJO

NO	KODE	URUSAN / BIDANG URUSAN / PROGRAM / KEGIATAN / SUB KEGIATAN	INDIKATOR PROGRAM / KEGIATAN / SUB KEGIATAN	TARGET AKHIR PERIODE RENSTRA OPD	REALISASI CAPAIAN RENJA OPD TAHUN 2023	PRAKIRAAN CAPAIAN TARGET RENJA OPD TAHUN 2024	CAPAIAN KINERJA DAN KERANGKA PENDANAAN										KELOMPOK SASARAN	PRAKIRAAN MAJU RENCANA TAHUN 2026		PERANGKAT DAERAH PENANGGUNG JAWAB
							TARGET 2025		PAGU INDIKATIF (Rp)			Bertambah/Berkurang (10-12)	LOKASI	SUMBER DANA	PRIORITAS			TARGET	PAGU INDIKATIF (Rp)	
							SEBELUM	SESUDAH	RKPD 2025	APBD 2025	RKPD PERUBAHAN 2025				NASIONAL	DAERAH				
1	2	3	4	5	6	7	8	9	10	11	12	13	14	15	16	17	18	19	20	21
	7.01.01.2.06	Administrasi Umum Perangkat Daerah	*Nilai Survey Kepuasan Masyarakat (SKM)*				89 nilai	89 nilai	2.512.211.468,00	2.384.366.300,00	1.966.904.469,00	-545.306.999,00			-	3. Implementasi kebijakan yang mendukung berkembangnya perikanan, pertanian, ekonomi kreatif yang terintegrasi dengan Koperasi dan Usaha Mikro hingga level desa untuk mempercepat penanggulangan kemiskinan 3. Implementasi kebijakan yang mendukung berkembangnya perikanan, pertanian, ekonomi kreatif yang terintegrasi dengan Koperasi dan Usaha Mikro hingga level desa untuk mempercepat penanggulangan kemiskinan	-		2.488.853.643,00	KECAMATAN SIDOARJO
	7.01.01.2.06.0001	Penyediaan Komponen Instalasi Listrik/Penerangan Bangunan Kantor																		
			Jumlah Paket Komponen Instalasi Listrik/Penerangan Bangunan Kantor yang Disediakan				12 Paket	12 Paket	5.695.632,00	5.695.632,00	10.186.470,00	4.490.838,00	Kab. Sidoarjo, Sidoarjo, Semua Kel/Desa	PENDAPATAN ASLI DAERAH (PAD)	-	3. Implementasi kebijakan yang mendukung berkembangnya perikanan, pertanian, ekonomi kreatif yang terintegrasi dengan Koperasi dan Usaha Mikro hingga level desa untuk mempercepat penanggulangan kemiskinan 3. Implementasi kebijakan yang mendukung berkembangnya perikanan, pertanian, ekonomi kreatif yang terintegrasi dengan Koperasi dan Usaha Mikro hingga level desa untuk mempercepat penanggulangan kemiskinan			10.000.000,00	KECAMATAN SIDOARJO
	7.01.01.2.06.0002	Penyediaan Peralatan dan Perlengkapan Kantor																		
			Jumlah Paket Peralatan dan Perlengkapan Kantor yang Disediakan				12 Paket	12 Paket	153.876.120,00	187.171.266,00	79.910.645,00	-73.965.475,00	Kab. Sidoarjo, Sidoarjo, Semua Kel/Desa	PENDAPATAN ASLI DAERAH (PAD)	-	3. Implementasi kebijakan yang mendukung berkembangnya perikanan, pertanian, ekonomi kreatif yang terintegrasi dengan Koperasi dan Usaha Mikro hingga level desa untuk mempercepat penanggulangan kemiskinan 3. Implementasi kebijakan yang mendukung berkembangnya perikanan, pertanian, ekonomi kreatif yang terintegrasi dengan Koperasi dan Usaha Mikro hingga level desa untuk mempercepat penanggulangan kemiskinan			160.000.000,00	KECAMATAN SIDOARJO
	7.01.01.2.06.0004	Penyediaan Bahan Logistik Kantor																		
			Jumlah Paket Bahan Logistik Kantor yang Disediakan				12 Paket	12 Paket	121.800.000,00	121.800.000,00	121.800.000,00	0,00	Kab. Sidoarjo, Sidoarjo, Semua Kel/Desa	PENDAPATAN ASLI DAERAH (PAD)	-	3. Implementasi kebijakan yang mendukung berkembangnya perikanan, pertanian, ekonomi kreatif yang terintegrasi dengan Koperasi dan Usaha Mikro hingga level desa untuk mempercepat penanggulangan kemiskinan 3. Implementasi kebijakan yang mendukung berkembangnya perikanan, pertanian, ekonomi kreatif yang terintegrasi dengan Koperasi dan Usaha Mikro hingga level desa untuk mempercepat penanggulangan kemiskinan			130.000.000,00	KECAMATAN SIDOARJO
	7.01.01.2.06.0006	Penyediaan Bahan Bacaan dan Peraturan Perundang-undangan																		

NO	KODE	URUSAN / BIDANG URUSAN / PROGRAM / KEGIATAN / SUB KEGIATAN	INDIKATOR PROGRAM / KEGIATAN / SUB KEGIATAN	TARGET AKHIR PERIODE RENSTRA OPD	REALISASI CAPAIAN RENJA OPD TAHUN 2023	PRAKIRAAN CAPAIAN TARGET RENJA OPD TAHUN 2024	CAPAIAN KINERJA DAN KERANGKA PENDANAAN										KELOMPOK SASARAN	PRAKIRAAN MAJU RENCANA TAHUN 2026		PERANGKAT DAERAH PENANGGUNG JAWAB
							TARGET 2025		PAGU INDIKATIF (Rp)			Bertambah/Berkurang (10-12)	LOKASI	SUMBER DANA	PRIORITAS			TARGET	PAGU INDIKATIF (Rp)	
							SEBELUM	SESUDAH	RKPD 2025	APBD 2025	RKPD PERUBAHAN 2025				NASIONAL	DAERAH				
1	2	3	4	5	6	7	8	9	10	11	12	13	14	15	16	17	18	19	20	21
			Jumlah Dokumen Bahan Bacaan dan Peraturan Perundang-Undangan yang Disediakan				12 Dokumen	12 Dokumen	5.400.000,00	5.400.000,00	5.400.000,00	0,00	Kab. Sidoarjo, Sidoarjo, Semua Kel/Desa	PENDAPATAN ASLI DAERAH (PAD)	-	3. Implementasi kebijakan yang mendukung berkembangnya perikanan, pertanian, ekonomi kreatif yang terintegrasi dengan Koperasi dan Usaha Mikro hingga level desa untuk mempercepat penanggulangan kemiskinan 3. Implementasi kebijakan yang mendukung berkembangnya perikanan, pertanian, ekonomi kreatif yang terintegrasi dengan Koperasi dan Usaha Mikro hingga level desa untuk mempercepat penanggulangan kemiskinan			10.000.000,00	KECAMATAN SIDOARJO
	7.01.01.2.06.0007	Penyediaan Bahan/Material																		
			Jumlah Paket Bahan/Material yang Disediakan				12 Paket	12 Paket	10.866.412,00	21.111.712,00	13.705.170,00	2.838.758,00	Kab. Sidoarjo, Sidoarjo, Semua Kel/Desa	PENDAPATAN ASLI DAERAH (PAD)	-	3. Implementasi kebijakan yang mendukung berkembangnya perikanan, pertanian, ekonomi kreatif yang terintegrasi dengan Koperasi dan Usaha Mikro hingga level desa untuk mempercepat penanggulangan kemiskinan 3. Implementasi kebijakan yang mendukung berkembangnya perikanan, pertanian, ekonomi kreatif yang terintegrasi dengan Koperasi dan Usaha Mikro hingga level desa untuk mempercepat penanggulangan kemiskinan			15.000.000,00	KECAMATAN SIDOARJO
	7.01.01.2.06.0008	Fasilitasi Kunjungan Tamu																		
			Jumlah Laporan Fasilitasi Kunjungan Tamu				12 Laporan	12 Laporan	18.788.000,00	18.788.000,00	1.900.000,00	-16.888.000,00	Kab. Sidoarjo, Sidoarjo, Semua Kel/Desa	PENDAPATAN ASLI DAERAH (PAD)	-	3. Implementasi kebijakan yang mendukung berkembangnya perikanan, pertanian, ekonomi kreatif yang terintegrasi dengan Koperasi dan Usaha Mikro hingga level desa untuk mempercepat penanggulangan kemiskinan 3. Implementasi kebijakan yang mendukung berkembangnya perikanan, pertanian, ekonomi kreatif yang terintegrasi dengan Koperasi dan Usaha Mikro hingga level desa untuk mempercepat penanggulangan kemiskinan			20.000.000,00	KECAMATAN SIDOARJO
	7.01.01.2.06.0009	Penyelenggaraan Rapat Koordinasi dan Konsultasi SKPD																		
			Jumlah Laporan Penyelenggaraan Rapat Koordinasi dan Konsultasi SKPD				12 Laporan	12 Laporan	342.000.000,00	402.282.770,00	131.171.995,00	-210.828.005,00	Kab. Sidoarjo, Sidoarjo, Semua Kel/Desa	PENDAPATAN ASLI DAERAH (PAD)	-	3. Implementasi kebijakan yang mendukung berkembangnya perikanan, pertanian, ekonomi kreatif yang terintegrasi dengan Koperasi dan Usaha Mikro hingga level desa untuk mempercepat penanggulangan kemiskinan 3. Implementasi kebijakan yang mendukung berkembangnya perikanan, pertanian, ekonomi kreatif yang terintegrasi dengan Koperasi dan Usaha Mikro hingga level desa untuk mempercepat penanggulangan kemiskinan			360.000.000,00	KECAMATAN SIDOARJO
	7.01.01.2.07	Pengadaan Barang Milik Daerah Penunjang Urusan Pemerintah Daerah	*Jenis BMD yang diadakan*				4 jenis	4 jenis	2.564.520.588,00	2.427.247.300,00	2.570.300.976,00	5.780.388,00			-	3. Implementasi kebijakan yang mendukung berkembangnya perikanan, pertanian, ekonomi kreatif yang terintegrasi dengan Koperasi dan Usaha Mikro hingga level desa untuk mempercepat penanggulangan kemiskinan 3. Implementasi kebijakan yang mendukung berkembangnya perikanan, pertanian, ekonomi kreatif yang terintegrasi dengan Koperasi dan Usaha Mikro hingga level desa untuk mempercepat penanggulangan kemiskinan	-		3.739.144.956,00	KECAMATAN SIDOARJO

NO	KODE	URUSAN / BIDANG URUSAN / PROGRAM / KEGIATAN / SUB KEGIATAN	INDIKATOR PROGRAM / KEGIATAN / SUB KEGIATAN	TARGET AKHIR PERIODE RENSTRA OPD	REALISASI CAPAIAN RENJA OPD TAHUN 2023	PRAKIRAAN CAPAIAN TARGET RENJA OPD TAHUN 2024	CAPAIAN KINERJA DAN KERANGKA PENDANAAN										KELOMPOK SASARAN	PRAKIRAAN MAJU RENCANA TAHUN 2026		PERANGKAT DAERAH PENANGGUNG JAWAB
							TARGET 2025		PAGU INDIKATIF (Rp)			Bertambah/Berkurang (10-12)	LOKASI	SUMBER DANA	PRIORITAS			TARGET	PAGU INDIKATIF (Rp)	
							SEBELUM	SESUDAH	RKPD 2025	APBD 2025	RKPD PERUBAHAN 2025				NASIONAL	DAERAH				
1	2	3	4	5	6	7	8	9	10	11	12	13	14	15	16	17	18	19	20	21
	7.01.01.2.07.0006	Pengadaan Peralatan dan Mesin Lainnya																		
			Jumlah Unit Peralatan dan Mesin Lainnya yang Disediakan				2 Unit	2 Unit	330.465.470,00	343.904.240,00	343.904.240,00	13.438.770,00	Kab. Sidoarjo, Sidoarjo, Semua Kel/Desa	PENDAPATAN ASLI DAERAH (PAD)	-	3. Implementasi kebijakan yang mendukung berkembangnya perikanan, pertanian, ekonomi kreatif yang terintegrasi dengan Koperasi dan Usaha Mikro hingga level desa untuk mempercepat penanggulangan kemiskinan 3. Implementasi kebijakan yang mendukung berkembangnya perikanan, pertanian, ekonomi kreatif yang terintegrasi dengan Koperasi dan Usaha Mikro hingga level desa untuk mempercepat penanggulangan kemiskinan			360.000.000,00	KECAMATAN SIDOARJO
	7.01.01.2.07.0009	Pengadaan Gedung Kantor atau Bangunan Lainnya																		
			Jumlah Unit Gedung Kantor atau Bangunan Lainnya yang Disediakan				1 Unit	1 Unit	400.000.000,00	0,00	0,00	-400.000.000,00	Kab. Sidoarjo, Semua Kecamatan, Semua Kel/Desa Kab. Sidoarjo, Sidoarjo, Semua Kel/Desa	PENDAPATAN ASLI DAERAH (PAD)	-	3. Implementasi kebijakan yang mendukung berkembangnya perikanan, pertanian, ekonomi kreatif yang terintegrasi dengan Koperasi dan Usaha Mikro hingga level desa untuk mempercepat penanggulangan kemiskinan 3. Implementasi kebijakan yang mendukung berkembangnya perikanan, pertanian, ekonomi kreatif yang terintegrasi dengan Koperasi dan Usaha Mikro hingga level desa untuk mempercepat penanggulangan kemiskinan			420.000.000,00	KECAMATAN SIDOARJO
	7.01.01.2.08	Penyediaan Jasa Penunjang Urusan Pemerintahan Daerah	*Persentase terpenuhinya jasa penunjang perkantoran*				100 persen	100 persen	6.138.534.173,00	5.569.530.433,00	5.570.800.433,00	-567.733.740,00			-	3. Implementasi kebijakan yang mendukung berkembangnya perikanan, pertanian, ekonomi kreatif yang terintegrasi dengan Koperasi dan Usaha Mikro hingga level desa untuk mempercepat penanggulangan kemiskinan 3. Implementasi kebijakan yang mendukung berkembangnya perikanan, pertanian, ekonomi kreatif yang terintegrasi dengan Koperasi dan Usaha Mikro hingga level desa untuk mempercepat penanggulangan kemiskinan	-		6.227.199.745,00	KECAMATAN SIDOARJO
	7.01.01.2.08.0002	Penyediaan Jasa Komunikasi, Sumber Daya Air dan Listrik																		
			Jumlah Laporan Penyediaan Jasa Komunikasi, Sumber Daya Air dan Listrik yang Disediakan				12 Laporan	12 Laporan	180.589.708,00	189.570.454,00	189.570.454,00	8.980.746,00	Kab. Sidoarjo, Sidoarjo, Semua Kel/Desa	PENDAPATAN ASLI DAERAH (PAD)	-	3. Implementasi kebijakan yang mendukung berkembangnya perikanan, pertanian, ekonomi kreatif yang terintegrasi dengan Koperasi dan Usaha Mikro hingga level desa untuk mempercepat penanggulangan kemiskinan 3. Implementasi kebijakan yang mendukung berkembangnya perikanan, pertanian, ekonomi kreatif yang terintegrasi dengan Koperasi dan Usaha Mikro hingga level desa untuk mempercepat penanggulangan kemiskinan			200.000.000,00	KECAMATAN SIDOARJO
	7.01.01.2.08.0004	Penyediaan Jasa Pelayanan Umum Kantor																		

NO	KODE	URUSAN / BIDANG URUSAN / PROGRAM / KEGIATAN / SUB KEGIATAN	INDIKATOR PROGRAM / KEGIATAN / SUB KEGIATAN	TARGET AKHIR PERIODE RENSTRA OPD	REALISASI CAPAIAN RENJA OPD TAHUN 2023	PRAKIRAAN CAPAIAN TARGET RENJA OPD TAHUN 2024	CAPAIAN KINERJA DAN KERANGKA PENDANAAN										KELOMPOK SASARAN	PRAKIRAAN MAJU RENCANA TAHUN 2026		PERANGKAT DAERAH PENANGGUNG JAWAB
							TARGET 2025		PAGU INDIKATIF (Rp)			Bertambah/Berkurang (10-12)	LOKASI	SUMBER DANA	PRIORITAS			TARGET	PAGU INDIKATIF (Rp)	
							SEBELUM	SESUDAH	RKPD 2025	APBD 2025	RKPD PERUBAHAN 2025				NASIONAL	DAERAH				
1	2	3	4	5	6	7	8	9	10	11	12	13	14	15	16	17	18	19	20	21
			Jumlah Laporan Penyediaan Jasa Pelayanan Umum Kantor yang Disediakan				12 Laporan	12 Laporan	816.434.400,00	822.082.400,00	817.082.400,00	648.000,00	Kab. Sidoarjo, Sidoarjo, Semua Kel/Desa	PENDAPATAN ASLI DAERAH (PAD)	-	3. Implementasi kebijakan yang mendukung berkembangnya perikanan, pertanian, ekonomi kreatif yang terintegrasi dengan Koperasi dan Usaha Mikro hingga level desa untuk mempercepat penanggulangan kemiskinan 3. Implementasi kebijakan yang mendukung berkembangnya perikanan, pertanian, ekonomi kreatif yang terintegrasi dengan Koperasi dan Usaha Mikro hingga level desa untuk mempercepat penanggulangan kemiskinan			850.000.000,00	KECAMATAN SIDOARJO
	7.01.01.2.09	Pemeliharaan Barang Milik Daerah Penunjang Urusan Pemerintahan Daerah	*Jenis barang milik daerah penunjang urusan pemerintahan daerah yang dilakukan pemeliharaan*				4 Jenis	4 Jenis	2.015.136.619,00	1.205.525.446,00	1.412.858.146,00	-602.278.473,00			-	3. Implementasi kebijakan yang mendukung berkembangnya perikanan, pertanian, ekonomi kreatif yang terintegrasi dengan Koperasi dan Usaha Mikro hingga level desa untuk mempercepat penanggulangan kemiskinan 3. Implementasi kebijakan yang mendukung berkembangnya perikanan, pertanian, ekonomi kreatif yang terintegrasi dengan Koperasi dan Usaha Mikro hingga level desa untuk mempercepat penanggulangan kemiskinan	-		1.925.150.000,00	KECAMATAN SIDOARJO
	7.01.01.2.09.0001	Penyediaan Jasa Pemeliharaan, Biaya Pemeliharaan, dan Pajak Kendaraan Perorangan Dinas atau Kendaraan Dinas Jabatan																		
			Jumlah Kendaraan Perorangan Dinas atau Kendaraan Dinas Jabatan yang Dipelihara dan dibayarkan Pajaknya				4 Unit	4 Unit	65.000.000,00	56.000.000,00	36.000.000,00	-29.000.000,00	Kab. Sidoarjo, Sidoarjo, Semua Kel/Desa	PENDAPATAN ASLI DAERAH (PAD)	-	3. Implementasi kebijakan yang mendukung berkembangnya perikanan, pertanian, ekonomi kreatif yang terintegrasi dengan Koperasi dan Usaha Mikro hingga level desa untuk mempercepat penanggulangan kemiskinan 3. Implementasi kebijakan yang mendukung berkembangnya perikanan, pertanian, ekonomi kreatif yang terintegrasi dengan Koperasi dan Usaha Mikro hingga level desa untuk mempercepat penanggulangan kemiskinan			75.000.000,00	KECAMATAN SIDOARJO
	7.01.01.2.09.0002	Penyediaan Jasa Pemeliharaan, Biaya Pemeliharaan, Pajak dan Perizinan Kendaraan Dinas Operasional atau Lapangan																		
			Jumlah Kendaraan Dinas Operasional atau Lapangan yang Dipelihara dan dibayarkan Pajak dan Perizinannya				4 Unit	4 Unit	40.000.000,00	40.000.000,00	20.000.000,00	-20.000.000,00	Kab. Sidoarjo, Sidoarjo, Semua Kel/Desa	PENDAPATAN ASLI DAERAH (PAD)	-	3. Implementasi kebijakan yang mendukung berkembangnya perikanan, pertanian, ekonomi kreatif yang terintegrasi dengan Koperasi dan Usaha Mikro hingga level desa untuk mempercepat penanggulangan kemiskinan 3. Implementasi kebijakan yang mendukung berkembangnya perikanan, pertanian, ekonomi kreatif yang terintegrasi dengan Koperasi dan Usaha Mikro hingga level desa untuk mempercepat penanggulangan kemiskinan			50.000.000,00	KECAMATAN SIDOARJO
	7.01.01.2.09.0006	Pemeliharaan Peralatan dan Mesin Lainnya																		
			Jumlah Peralatan dan Mesin Lainnya yang Dipelihara				25 Unit	25 Unit	70.000.000,00	95.000.000,00	55.000.000,00	-15.000.000,00	Kab. Sidoarjo, Sidoarjo, Semua Kel/Desa	PENDAPATAN ASLI DAERAH (PAD)	-	3. Implementasi kebijakan yang mendukung berkembangnya perikanan, pertanian, ekonomi kreatif yang terintegrasi dengan Koperasi dan Usaha Mikro hingga level desa untuk mempercepat penanggulangan kemiskinan 3. Implementasi kebijakan yang mendukung berkembangnya perikanan, pertanian, ekonomi kreatif yang terintegrasi dengan Koperasi dan Usaha Mikro hingga level desa untuk mempercepat penanggulangan kemiskinan			80.000.000,00	KECAMATAN SIDOARJO

NO	KODE	URUSAN / BIDANG URUSAN / PROGRAM / KEGIATAN / SUB KEGIATAN	INDIKATOR PROGRAM / KEGIATAN / SUB KEGIATAN	TARGET AKHIR PERIODE RENSTRA OPD	REALISASI CAPAIAN RENJA OPD TAHUN 2023	PRAKIRAAN CAPAIAN TARGET RENJA OPD TAHUN 2024	CAPAIAN KINERJA DAN KERANGKA PENDANAAN										KELOMPOK SASARAN	PRAKIRAAN MAJU RENCANA TAHUN 2026		PERANGKAT DAERAH PENANGGUNG JAWAB
							TARGET 2025		PAGU INDIKATIF (Rp)			Bertambah/Berkurang (10-12)	LOKASI	SUMBER DANA	PRIORITAS			TARGET	PAGU INDIKATIF (Rp)	
							SEBELUM	SESUDAH	RKPD 2025	APBD 2025	RKPD PERUBAHAN 2025				NASIONAL	DAERAH				
1	2	3	4	5	6	7	8	9	10	11	12	13	14	15	16	17	18	19	20	21
	7.01.01.2.09.0009	Pemeliharaan/Rehabilitasi Gedung Kantor dan Bangunan Lainnya																		
			Jumlah Gedung Kantor dan Bangunan Lainnya yang Dipelihara/Direhabilitasi				1 Unit	1 Unit	58.250.000,00	96.250.000,00	209.350.000,00	151.100.000,00	Kab. Sidoarjo, Sidoarjo, Semua Kel/Desa	PENDAPATAN ASLI DAERAH (PAD)	-	3. Implementasi kebijakan yang mendukung berkembangnya perikanan, pertanian, ekonomi kreatif yang terintegrasi dengan Koperasi dan Usaha Mikro hingga level desa untuk mempercepat penanggulangan kemiskinan 3. Implementasi kebijakan yang mendukung berkembangnya perikanan, pertanian, ekonomi kreatif yang terintegrasi dengan Koperasi dan Usaha Mikro hingga level desa untuk mempercepat penanggulangan kemiskinan			60.000.000,00	KECAMATAN SIDOARJO
2.	**7.01.02**	**PROGRAM PENYELENGGARAAN PEMERINTAHAN DAN PELAYANAN PUBLIK**	**Persentase desa yang mendapat pembinaan tentang lingkungan hidup, usaha ekonomi masyarakat, dan PKL Persentase pelayanan kewenangan kecamatan yang dilaksanakan sesuai standart**				**100 100 persen Persen**	**100 100 Persen Persen**	**153.418.544,00**	**397.327.500,00**	**455.512.404,00**	**-63.418.544,00**							**90.000.000,00**	
	7.01.02.2.01	Koordinasi Penyelenggaraan Kegiatan Pemerintahan di Tingkat Kecamatan	*Koordinasi Penyelenggaraan Kegiatan Pemerintahan di Tingkat Kecamatan*				14 laporan	14 laporan	66.550.000,00	148.887.500,00	200.512.404,00	133.962.404,00			-	3. Implementasi kebijakan yang mendukung berkembangnya perikanan, pertanian, ekonomi kreatif yang terintegrasi dengan Koperasi dan Usaha Mikro hingga level desa untuk mempercepat penanggulangan kemiskinan 3. Implementasi kebijakan yang mendukung berkembangnya perikanan, pertanian, ekonomi kreatif yang terintegrasi dengan Koperasi dan Usaha Mikro hingga level desa untuk mempercepat penanggulangan kemiskinan	-		50.000.000,00	KECAMATAN SIDOARJO
	7.01.02.2.01.0001	Koordinasi/Sinergi Perencanaan dan Pelaksanaan Kegiatan Pemerintahan dengan Perangkat Daerah dan Instansi Vertikal Terkait																		
			Jumlah Laporan Koordinasi/Sinergi Perencanaan dan Pelaksanaan Kegiatan Pemerintahan dengan Perangkat Daerah dan Instansi Vertikal Terkait				3 Laporan	3 Laporan	37.150.000,00	148.887.500,00	200.512.404,00	163.362.404,00	Kab. Sidoarjo, Sidoarjo, Semua Kel/Desa	PENDAPATAN ASLI DAERAH (PAD)	-	3. Implementasi kebijakan yang mendukung berkembangnya perikanan, pertanian, ekonomi kreatif yang terintegrasi dengan Koperasi dan Usaha Mikro hingga level desa untuk mempercepat penanggulangan kemiskinan 3. Implementasi kebijakan yang mendukung berkembangnya perikanan, pertanian, ekonomi kreatif yang terintegrasi dengan Koperasi dan Usaha Mikro hingga level desa untuk mempercepat penanggulangan kemiskinan			50.000.000,00	KECAMATAN SIDOARJO
	7.01.02.2.02	Penyelenggaraan Urusan Pemerintahan yang Tidak Dilaksanakan oleh Unit Kerja Perangkat Daerah yang Ada di Kecamatan	*Jumlah pelayanan umum yang ditindaklanjuti*				46.400 berkas	46.400 berkas	16.334.500,00	19.100.000,00	5.000.000,00	-11.334.500,00			-	3. Implementasi kebijakan yang mendukung berkembangnya perikanan, pertanian, ekonomi kreatif yang terintegrasi dengan Koperasi dan Usaha Mikro hingga level desa untuk mempercepat penanggulangan kemiskinan 3. Implementasi kebijakan yang mendukung berkembangnya perikanan, pertanian, ekonomi kreatif yang terintegrasi dengan Koperasi dan Usaha Mikro hingga level desa untuk mempercepat penanggulangan kemiskinan	-		10.000.000,00	KECAMATAN SIDOARJO
	7.01.02.2.02.0003	Peningkatan Efektifitas Pelaksanaan Pelayanan kepada Masyarakat di Wilayah Kecamatan																		

NO	KODE	URUSAN / BIDANG URUSAN / PROGRAM / KEGIATAN / SUB KEGIATAN	INDIKATOR PROGRAM / KEGIATAN / SUB KEGIATAN	TARGET AKHIR PERIODE RENSTRA OPD	REALISASI CAPAIAN RENJA OPD TAHUN 2023	PRAKIRAAN CAPAIAN TARGET RENJA OPD TAHUN 2024	CAPAIAN KINERJA DAN KERANGKA PENDANAAN										KELOMPOK SASARAN	PRAKIRAAN MAJU RENCANA TAHUN 2026		PERANGKAT DAERAH PENANGGUNG JAWAB
							TARGET 2025		PAGU INDIKATIF (Rp)			Bertambah/Berkurang (10-12)	LOKASI	SUMBER DANA	PRIORITAS			TARGET	PAGU INDIKATIF (Rp)	
							SEBELUM	SESUDAH	RKPD 2025	APBD 2025	RKPD PERUBAHAN 2025				NASIONAL	DAERAH				
1	2	3	4	5	6	7	8	9	10	11	12	13	14	15	16	17	18	19	20	21
			Jumlah Laporan Peningkatan Efektifitas Pelaksanaan Pelayanan kepada Masyarakat di Wilayah Kecamatan				12 Laporan	12 Laporan	17.500,00	19.100.000,00	5.000.000,00	4.982.500,00	Kab. Sidoarjo, Sidoarjo, Semua Kel/Desa	PENDAPATAN ASLI DAERAH (PAD)	-	3. Implementasi kebijakan yang mendukung berkembangnya perikanan, pertanian, ekonomi kreatif yang terintegrasi dengan Koperasi dan Usaha Mikro hingga level desa untuk mempercepat penanggulangan kemiskinan 3. Implementasi kebijakan yang mendukung berkembangnya perikanan, pertanian, ekonomi kreatif yang terintegrasi dengan Koperasi dan Usaha Mikro hingga level desa untuk mempercepat penanggulangan kemiskinan			10.000.000,00	KECAMATAN SIDOARJO
	7.01.02.2.04	Pelaksanaan Urusan Pemerintahan yang Dilimpahkan kepada Camat	*a. Jumlah permohonan IMB Rumah Tinggal 1 dan 2 luasan maksimal 400m2 yang diterbitkan* *b. Jumlah laporan hasil monev bidang kesejahteraan sosial, agama dan kemasyarakat; pembangunan dan lingkungan hidup; pemerintahan dan perekonomian yang disusun* *c. Jumlah laporan kegiatan pembinaan yang tersusun*				12 laporan 179 berkas NA laporan	12 laporan 179 berkas NA laporan	29.340.000,00	229.340.000,00	250.000.000,00	220.660.000,00			-	3. Implementasi kebijakan yang mendukung berkembangnya perikanan, pertanian, ekonomi kreatif yang terintegrasi dengan Koperasi dan Usaha Mikro hingga level desa untuk mempercepat penanggulangan kemiskinan 3. Implementasi kebijakan yang mendukung berkembangnya perikanan, pertanian, ekonomi kreatif yang terintegrasi dengan Koperasi dan Usaha Mikro hingga level desa untuk mempercepat penanggulangan kemiskinan	-		30.000.000,00	KECAMATAN SIDOARJO
	7.01.02.2.04.0003	Pelaksanaan Urusan Pemerintahan yang Terkait dengan Kewenangan Lain yang Dilimpahkan																		
			Jumlah Laporan Pelaksanaan Kewenangan Lain yang Dilimpahkan				3 Laporan	3 Laporan	29.340.000,00	229.340.000,00	250.000.000,00	220.660.000,00	Kab. Sidoarjo, Sidoarjo, Semua Kel/Desa	PENDAPATAN ASLI DAERAH (PAD)	-	3. Implementasi kebijakan yang mendukung berkembangnya perikanan, pertanian, ekonomi kreatif yang terintegrasi dengan Koperasi dan Usaha Mikro hingga level desa untuk mempercepat penanggulangan kemiskinan 3. Implementasi kebijakan yang mendukung berkembangnya perikanan, pertanian, ekonomi kreatif yang terintegrasi dengan Koperasi dan Usaha Mikro hingga level desa untuk mempercepat penanggulangan kemiskinan			30.000.000,00	KECAMATAN SIDOARJO
3.	**7.01.04**	**PROGRAM KOORDINASI KETENTRAMAN DAN KETERTIBAN UMUM**	**Persentase pelanggaran Perda dan Perkada yang ditangani**				**100 Persen**	**100 Persen**	**25.035.000,00**	**25.000.000,00**	**15.000.000,00**	**14.965.000,00**							**40.000.000,00**	
	7.01.04.2.01	Koordinasi Upaya Penyelenggaraan Ketenteraman dan Ketertiban Umum	*Jumlah laporan hasil koordinasi bidang ketentraman dan ketertiban umum dan pembinaan lembaga sosial, agama dan kemasyarakatan yang tersusun*				4 laporan	4 laporan	25.035.000,00	25.000.000,00	15.000.000,00	-10.035.000,00			-	3. Implementasi kebijakan yang mendukung berkembangnya perikanan, pertanian, ekonomi kreatif yang terintegrasi dengan Koperasi dan Usaha Mikro hingga level desa untuk mempercepat penanggulangan kemiskinan 3. Implementasi kebijakan yang mendukung berkembangnya perikanan, pertanian, ekonomi kreatif yang terintegrasi dengan Koperasi dan Usaha Mikro hingga level desa untuk mempercepat penanggulangan kemiskinan	-		40.000.000,00	KECAMATAN SIDOARJO
	7.01.04.2.01.0001	Sinergitas dengan Kepolisian Negara Republik Indonesia, Tentara Nasional Indonesia dan Instansi Vertikal di Wilayah Kecamatan																		

NO	KODE	URUSAN / BIDANG URUSAN / PROGRAM / KEGIATAN / SUB KEGIATAN	INDIKATOR PROGRAM / KEGIATAN / SUB KEGIATAN	TARGET AKHIR PERIODE RENSTRA OPD	REALISASI CAPAIAN RENJA OPD TAHUN 2023	PRAKIRAAN CAPAIAN TARGET RENJA OPD TAHUN 2024	CAPAIAN KINERJA DAN KERANGKA PENDANAAN										KELOMPOK SASARAN	PRAKIRAAN MAJU RENCANA TAHUN 2026		PERANGKAT DAERAH PENANGGUNG JAWAB
							TARGET 2025		PAGU INDIKATIF (Rp)			Bertambah/Berkurang (10-12)	LOKASI	SUMBER DANA	PRIORITAS			TARGET	PAGU INDIKATIF (Rp)	
							SEBELUM	SESUDAH	RKPD 2025	APBD 2025	RKPD PERUBAHAN 2025				NASIONAL	DAERAH				
1	2	3	4	5	6	7	8	9	10	11	12	13	14	15	16	17	18	19	20	21
			Jumlah Laporan Hasil Sinergitas dengan Kepolisian Negara Republik Indonesia, Tentara Nasional Indonesia dan Instansi Vertikal di Wilayah Kecamatan				12 Laporan	0 Laporan	35.000,00	0,00	0,00	-35.000,00	Kab. Sidoarjo, Sidoarjo, Semua Kel/Desa	PENDAPATAN ASLI DAERAH (PAD)	-	3. Implementasi kebijakan yang mendukung berkembangnya perikanan, pertanian, ekonomi kreatif yang terintegrasi dengan Koperasi dan Usaha Mikro hingga level desa untuk mempercepat penanggulangan kemiskinan 3. Implementasi kebijakan yang mendukung berkembangnya perikanan, pertanian, ekonomi kreatif yang terintegrasi dengan Koperasi dan Usaha Mikro hingga level desa untuk mempercepat penanggulangan kemiskinan			10.000.000,00	KECAMATAN SIDOARJO
	7.01.04.2.01.0002	Harmonisasi Hubungan dengan Tokoh Agama dan Tokoh Masyarakat																		
			Jumlah Laporan Pelaksanaan Harmonisasi Hubungan dengan Tokoh Agama dan Tokoh Masyarakat				12 Laporan	12 Laporan	25.000.000,00	25.000.000,00	15.000.000,00	-10.000.000,00	Kab. Sidoarjo, Sidoarjo, Semua Kel/Desa	PENDAPATAN ASLI DAERAH (PAD)	-	3. Implementasi kebijakan yang mendukung berkembangnya perikanan, pertanian, ekonomi kreatif yang terintegrasi dengan Koperasi dan Usaha Mikro hingga level desa untuk mempercepat penanggulangan kemiskinan 3. Implementasi kebijakan yang mendukung berkembangnya perikanan, pertanian, ekonomi kreatif yang terintegrasi dengan Koperasi dan Usaha Mikro hingga level desa untuk mempercepat penanggulangan kemiskinan			30.000.000,00	KECAMATAN SIDOARJO
4.	**7.01.05**	**PROGRAM PENYELENGGARAAN URUSAN PEMERINTAHAN UMUM**	**Persentase penyelenggaraan urusan pemerintahan umum yang dilaksanakan dengan baik**				**100 Persen**	**100 Persen**	**116.340.000,00**	**155.935.000,00**	**149.110.000,00**	**23.660.000,00**							**140.000.000,00**	
	7.01.05.2.01	Penyelenggaraan Urusan Pemerintahan Umum Sesuai Penugasan Kepala Daerah	*Jumlah kegiatan penyelenggaraan urusan pemerintahan umum yang dilaksanakan*				15 kegiatan	15 kegiatan	116.340.000,00	155.935.000,00	149.110.000,00	32.770.000,00			-	3. Implementasi kebijakan yang mendukung berkembangnya perikanan, pertanian, ekonomi kreatif yang terintegrasi dengan Koperasi dan Usaha Mikro hingga level desa untuk mempercepat penanggulangan kemiskinan 3. Implementasi kebijakan yang mendukung berkembangnya perikanan, pertanian, ekonomi kreatif yang terintegrasi dengan Koperasi dan Usaha Mikro hingga level desa untuk mempercepat penanggulangan kemiskinan	-		140.000.000,00	KECAMATAN SIDOARJO
	7.01.05.2.01.0001	Pembinaan Wawasan Kebangsaan dan Ketahanan Nasional dalam rangka Memantapkan Pengamalan Pancasila, Pelaksanaan Undang-Undang Dasar Negara Republik Indonesia Tahun 1945, Pelestarian Bhinneka Tunggal Ika serta Pemertahanan dan Pemeliharaan Keutuhan Negara Kesatuan Republik Indonesia																		
			Jumlah Orang yang Mengikuti Pembinaan Wawasan Kebangsaan dan Ketahanan Nasional dalam rangka Memantapkan Pengamalan Pancasila, Pelaksanaan Undang-Undang Dasar Negara Republik Indonesia Tahun 1945, Pelestarian Bhinneka Tunggal Ika serta Pemertahanan dan Pemeliharaan Keutuhan Negara Kesatuan Republik Indonesia				300 Orang	300 Orang	36.055.000,00	58.605.000,00	58.605.000,00	22.550.000,00	Kab. Sidoarjo, Semua Kecamatan, Semua Kel/Desa	PENDAPATAN ASLI DAERAH (PAD)	-	3. Implementasi kebijakan yang mendukung berkembangnya perikanan, pertanian, ekonomi kreatif yang terintegrasi dengan Koperasi dan Usaha Mikro hingga level desa untuk mempercepat penanggulangan kemiskinan 3. Implementasi kebijakan yang mendukung berkembangnya perikanan, pertanian, ekonomi kreatif yang terintegrasi dengan Koperasi dan Usaha Mikro hingga level desa untuk mempercepat penanggulangan kemiskinan			40.000.000,00	KECAMATAN SIDOARJO
	7.01.05.2.01.0003	Pembinaan Persatuan dan Kesatuan Bangsa																		

NO	KODE	URUSAN / BIDANG URUSAN / PROGRAM / KEGIATAN / SUB KEGIATAN	INDIKATOR PROGRAM / KEGIATAN / SUB KEGIATAN	TARGET AKHIR PERIODE RENSTRA OPD	REALISASI CAPAIAN RENJA OPD TAHUN 2023	PRAKIRAAN CAPAIAN TARGET RENJA OPD TAHUN 2024	CAPAIAN KINERJA DAN KERANGKA PENDANAAN										KELOMPOK SASARAN	PRAKIRAAN MAJU RENCANA TAHUN 2026		PERANGKAT DAERAH PENANGGUNG JAWAB
							TARGET 2025		PAGU INDIKATIF (Rp)			Bertambah/Berkurang (10-12)	LOKASI	SUMBER DANA	PRIORITAS			TARGET	PAGU INDIKATIF (Rp)	
							SEBELUM	SESUDAH	RKPD 2025	APBD 2025	RKPD PERUBAHAN 2025				NASIONAL	DAERAH				
1	2	3	4	5	6	7	8	9	10	11	12	13	14	15	16	17	18	19	20	21
			Jumlah Orang yang Mengikuti Pembinaan Persatuan dan Kesatuan Bangsa				200 Orang	200 Orang	35.000,00	17.080.000,00	17.080.000,00	17.045.000,00	Kab. Sidoarjo, Sidoarjo, Semua Kel/Desa	PENDAPATAN ASLI DAERAH (PAD)	-	3. Implementasi kebijakan yang mendukung berkembangnya perikanan, pertanian, ekonomi kreatif yang terintegrasi dengan Koperasi dan Usaha Mikro hingga level desa untuk mempercepat penanggulangan kemiskinan 3. Implementasi kebijakan yang mendukung berkembangnya perikanan, pertanian, ekonomi kreatif yang terintegrasi dengan Koperasi dan Usaha Mikro hingga level desa untuk mempercepat penanggulangan kemiskinan			10.000.000,00	KECAMATAN SIDOARJO
	7.01.05.2.01.0004	Pembinaan Kerukunan Antar Suku dan Intra Suku, Umat Beragama, Ras, dan Golongan Lainnya Guna Mewujudkan Stabilitas Keamanan Lokal, Regional, dan Nasional																		
			Jumlah Orang yang Mengikuti Pembinaan Kerukunan Antar Suku dan Intra Suku , Umat Beragama, Ras, dan Golongan Lainnya Guna Mewujudkan Stabilitas Keamanan Lokal, Regional, dan Nasional				100 Orang	100 Orang	26.250.000,00	26.250.000,00	19.425.000,00	-6.825.000,00	Kab. Sidoarjo, Sidoarjo, Semua Kel/Desa	PENDAPATAN ASLI DAERAH (PAD)	-	3. Implementasi kebijakan yang mendukung berkembangnya perikanan, pertanian, ekonomi kreatif yang terintegrasi dengan Koperasi dan Usaha Mikro hingga level desa untuk mempercepat penanggulangan kemiskinan 3. Implementasi kebijakan yang mendukung berkembangnya perikanan, pertanian, ekonomi kreatif yang terintegrasi dengan Koperasi dan Usaha Mikro hingga level desa untuk mempercepat penanggulangan kemiskinan			30.000.000,00	KECAMATAN SIDOARJO
	7.01.05.2.01.0008	Pelaksanaan Tugas Forum Koordinasi Pimpinan di Kecamatan																		
			Jumlah Dokumen Tugas Forum Koordinasi Pimpinan di Kecamatan				12 Dokumen	12 Dokumen	54.000.000,00	54.000.000,00	54.000.000,00	0,00	Kab. Sidoarjo, Sidoarjo, Semua Kel/Desa	PENDAPATAN ASLI DAERAH (PAD)	-	3. Implementasi kebijakan yang mendukung berkembangnya perikanan, pertanian, ekonomi kreatif yang terintegrasi dengan Koperasi dan Usaha Mikro hingga level desa untuk mempercepat penanggulangan kemiskinan 3. Implementasi kebijakan yang mendukung berkembangnya perikanan, pertanian, ekonomi kreatif yang terintegrasi dengan Koperasi dan Usaha Mikro hingga level desa untuk mempercepat penanggulangan kemiskinan			60.000.000,00	KECAMATAN SIDOARJO
5.	**7.01.06**	**PROGRAM PEMBINAAN DAN PENGAWASAN PEMERINTAHAN DESA**	**Persentase desa yang menyusun dokumen perencanaan , penganggaran dan pelaporan sesuai dengan ketentuan dan tepat waktu**				**100 Persen**	**100 Persen**	**6.935.000,00**	**24.000.000,00**	**6.900.000,00**	**13.065.000,00**							**20.000.000,00**	
	7.01.06.2.01	Fasilitasi, Rekomendasi dan Koordinasi Pembinaan dan Pengawasan Pemerintahan Desa	*Prosentase desa yang menyusun dokumen perencanaan , penganggaran dan pelaporan sesuai dengan ketentuan dan tepat waktu*				100 persen	100 persen	6.935.000,00	24.000.000,00	6.900.000,00	-35.000,00			-	3. Implementasi kebijakan yang mendukung berkembangnya perikanan, pertanian, ekonomi kreatif yang terintegrasi dengan Koperasi dan Usaha Mikro hingga level desa untuk mempercepat penanggulangan kemiskinan 3. Implementasi kebijakan yang mendukung berkembangnya perikanan, pertanian, ekonomi kreatif yang terintegrasi dengan Koperasi dan Usaha Mikro hingga level desa untuk mempercepat penanggulangan kemiskinan	-		20.000.000,00	KECAMATAN SIDOARJO
	7.01.06.2.01.0002	Fasilitasi Administrasi Tata Pemerintahan Desa																		

NO	KODE	URUSAN / BIDANG URUSAN / PROGRAM / KEGIATAN / SUB KEGIATAN	INDIKATOR PROGRAM / KEGIATAN / SUB KEGIATAN	TARGET AKHIR PERIODE RENSTRA OPD	REALISASI CAPAIAN RENJA OPD TAHUN 2023	PRAKIRAAN CAPAIAN TARGET RENJA OPD TAHUN 2024	CAPAIAN KINERJA DAN KERANGKA PENDANAAN										KELOMPOK SASARAN	PRAKIRAAN MAJU RENCANA TAHUN 2026		PERANGKAT DAERAH PENANGGUNG JAWAB
							TARGET 2025		PAGU INDIKATIF (Rp)			Bertambah/Berkurang (10-12)	LOKASI	SUMBER DANA	PRIORITAS			TARGET	PAGU INDIKATIF (Rp)	
							SEBELUM	SESUDAH	RKPD 2025	APBD 2025	RKPD PERUBAHAN 2025				NASIONAL	DAERAH				
1	2	3	4	5	6	7	8	9	10	11	12	13	14	15	16	17	18	19	20	21
			Jumlah Dokumen yang Difasilitasi dalam rangka Administrasi Tata Pemerintahan Desa				10 Dokumen	10 Dokumen	6.900.000,00	6.900.000,00	6.900.000,00	0,00	Kab. Sidoarjo, Sidoarjo, Semua Kel/Desa	PENDAPATAN ASLI DAERAH (PAD)	-	3. Implementasi kebijakan yang mendukung berkembangnya perikanan, pertanian, ekonomi kreatif yang terintegrasi dengan Koperasi dan Usaha Mikro hingga level desa untuk mempercepat penanggulangan kemiskinan 3. Implementasi kebijakan yang mendukung berkembangnya perikanan, pertanian, ekonomi kreatif yang terintegrasi dengan Koperasi dan Usaha Mikro hingga level desa untuk mempercepat penanggulangan kemiskinan			10.000.000,00	KECAMATAN SIDOARJO
	7.01.06.2.01.0005	Fasilitasi Pelaksanaan Tugas Kepala Desa dan Perangkat Desa																		
			Jumlah Dokumen Fasilitasi dalam rangka Pelaksanaan Tugas Kepala Desa dan Perangkat Desa				10 Dokumen	10 Dokumen	35.000,00	17.100.000,00	0,00	-35.000,00	Kab. Sidoarjo, Semua Kecamatan, Semua Kel/Desa	PENDAPATAN ASLI DAERAH (PAD)	-	3. Implementasi kebijakan yang mendukung berkembangnya perikanan, pertanian, ekonomi kreatif yang terintegrasi dengan Koperasi dan Usaha Mikro hingga level desa untuk mempercepat penanggulangan kemiskinan 3. Implementasi kebijakan yang mendukung berkembangnya perikanan, pertanian, ekonomi kreatif yang terintegrasi dengan Koperasi dan Usaha Mikro hingga level desa untuk mempercepat penanggulangan kemiskinan			10.000.000,00	KECAMATAN SIDOARJO
		KELURAHAN BULUSIDOKARE							**33.165.465.219,00**	**40.226.673.444,00**	**43.517.963.154,76**	**10.352.497.935,76**							**35.911.965.724,00**	
	7	**UNSUR KEWILAYAHAN**							**33.118.807.719,00**	**40.226.673.444,00**	**43.517.963.154,76**	**10.399.155.435,76**							**35.911.965.724,00**	
	7.01	**KECAMATAN**							**33.118.807.719,00**	**40.226.673.444,00**	**43.517.963.154,76**	**10.399.155.435,76**							**35.911.965.724,00**	
1.	**7.01.01**	**PROGRAM PENUNJANG URUSAN PEMERINTAHAN DAERAH KABUPATEN/KOTA**	**Persentase IPP PD dengan kategori pelayanan Sangat Baik (A-) Tingkat kepuasan aparatur perangkat daerah terhadap pelayanan kesekretariatan Indeks kualitas kebijakan daerah di bidang Urusan Pemerintahan Daerah Tingkat kepuasan aparatur perangkat daerah terhadap pelayanan kesekretariatan**				**100 100 77 88 persen Persen nilai persen**	**100 100 77 88 persen Persen nilai persen**	**28.138.618.563,00**	**30.742.037.916,00**	**30.374.299.288,00**	**2.381.729.781,00**							**30.520.348.344,00**	
	7.01.01.2.06	Administrasi Umum Perangkat Daerah	*Nilai Survey Kepuasan Masyarakat (SKM)*				89 nilai	89 nilai	2.512.211.468,00	2.384.366.300,00	1.966.904.469,00	-545.306.999,00			-	3. Implementasi kebijakan yang mendukung berkembangnya perikanan, pertanian, ekonomi kreatif yang terintegrasi dengan Koperasi dan Usaha Mikro hingga level desa untuk mempercepat penanggulangan kemiskinan 3. Implementasi kebijakan yang mendukung berkembangnya perikanan, pertanian, ekonomi kreatif yang terintegrasi dengan Koperasi dan Usaha Mikro hingga level desa untuk mempercepat penanggulangan kemiskinan	-		2.488.853.643,00	KECAMATAN SIDOARJO
	7.01.01.2.06.0002	Penyediaan Peralatan dan Perlengkapan Kantor																		
			Jumlah Paket Peralatan dan Perlengkapan Kantor yang Disediakan				4 Paket	4 Paket	37.928.590,00	31.286.340,00	31.379.520,00	-6.549.070,00	Kab. Sidoarjo, Sidoarjo, Bulusidokare	PENDAPATAN ASLI DAERAH (PAD)	-	3. Implementasi kebijakan yang mendukung berkembangnya perikanan, pertanian, ekonomi kreatif yang terintegrasi dengan Koperasi dan Usaha Mikro hingga level desa untuk mempercepat penanggulangan kemiskinan 3. Implementasi kebijakan yang mendukung berkembangnya perikanan, pertanian, ekonomi kreatif yang terintegrasi dengan Koperasi dan Usaha Mikro hingga level desa untuk mempercepat penanggulangan kemiskinan			38.000.000,00	KECAMATAN SIDOARJO
	7.01.01.2.06.0004	Penyediaan Bahan Logistik Kantor																		

NO	KODE	URUSAN / BIDANG URUSAN / PROGRAM / KEGIATAN / SUB KEGIATAN	INDIKATOR PROGRAM / KEGIATAN / SUB KEGIATAN	TARGET AKHIR PERIODE RENSTRA OPD	REALISASI CAPAIAN RENJA OPD TAHUN 2023	PRAKIRAAN CAPAIAN TARGET RENJA OPD TAHUN 2024	CAPAIAN KINERJA DAN KERANGKA PENDANAAN										KELOMPOK SASARAN	PRAKIRAAN MAJU RENCANA TAHUN 2026		PERANGKAT DAERAH PENANGGUNG JAWAB
							TARGET 2025		PAGU INDIKATIF (Rp)			Bertambah/Berkurang (10-12)	LOKASI	SUMBER DANA	PRIORITAS			TARGET	PAGU INDIKATIF (Rp)	
							SEBELUM	SESUDAH	RKPD 2025	APBD 2025	RKPD PERUBAHAN 2025				NASIONAL	DAERAH				
1	2	3	4	5	6	7	8	9	10	11	12	13	14	15	16	17	18	19	20	21
			Jumlah Paket Bahan Logistik Kantor yang Disediakan				12 Paket	12 Paket	29.400.000,00	45.600.000,00	45.600.000,00	16.200.000,00	Kab. Sidoarjo, Sidoarjo, Bulusidokare	PENDAPATAN ASLI DAERAH (PAD)	-	3. Implementasi kebijakan yang mendukung berkembangnya perikanan, pertanian, ekonomi kreatif yang terintegrasi dengan Koperasi dan Usaha Mikro hingga level desa untuk mempercepat penanggulangan kemiskinan 3. Implementasi kebijakan yang mendukung berkembangnya perikanan, pertanian, ekonomi kreatif yang terintegrasi dengan Koperasi dan Usaha Mikro hingga level desa untuk mempercepat penanggulangan kemiskinan			45.600.000,00	KECAMATAN SIDOARJO
	7.01.01.2.06.0006	Penyediaan Bahan Bacaan dan Peraturan Perundang-undangan																		
			Jumlah Dokumen Bahan Bacaan dan Peraturan Perundang-Undangan yang Disediakan				12 Dokumen	12 Dokumen	2.760.000,00	2.760.000,00	2.760.000,00	0,00	Kab. Sidoarjo, Sidoarjo, Bulusidokare	PENDAPATAN ASLI DAERAH (PAD)	-	3. Implementasi kebijakan yang mendukung berkembangnya perikanan, pertanian, ekonomi kreatif yang terintegrasi dengan Koperasi dan Usaha Mikro hingga level desa untuk mempercepat penanggulangan kemiskinan 3. Implementasi kebijakan yang mendukung berkembangnya perikanan, pertanian, ekonomi kreatif yang terintegrasi dengan Koperasi dan Usaha Mikro hingga level desa untuk mempercepat penanggulangan kemiskinan			3.000.000,00	KECAMATAN SIDOARJO
	7.01.01.2.06.0007	Penyediaan Bahan/Material																		
			Jumlah Paket Bahan/Material yang Disediakan				5 Paket	5 Paket	10.537.008,00	10.537.008,00	10.537.008,00	0,00	Kab. Sidoarjo, Sidoarjo, Bulusidokare	PENDAPATAN ASLI DAERAH (PAD)	-	3. Implementasi kebijakan yang mendukung berkembangnya perikanan, pertanian, ekonomi kreatif yang terintegrasi dengan Koperasi dan Usaha Mikro hingga level desa untuk mempercepat penanggulangan kemiskinan 3. Implementasi kebijakan yang mendukung berkembangnya perikanan, pertanian, ekonomi kreatif yang terintegrasi dengan Koperasi dan Usaha Mikro hingga level desa untuk mempercepat penanggulangan kemiskinan			11.000.000,00	KECAMATAN SIDOARJO
	7.01.01.2.06.0008	Fasilitasi Kunjungan Tamu																		
			Jumlah Laporan Fasilitasi Kunjungan Tamu				4 Laporan	4 Laporan	12.220.000,00	0,00	0,00	-12.220.000,00	Kab. Sidoarjo, Sidoarjo, Bulusidokare	PENDAPATAN ASLI DAERAH (PAD)	-	3. Implementasi kebijakan yang mendukung berkembangnya perikanan, pertanian, ekonomi kreatif yang terintegrasi dengan Koperasi dan Usaha Mikro hingga level desa untuk mempercepat penanggulangan kemiskinan 3. Implementasi kebijakan yang mendukung berkembangnya perikanan, pertanian, ekonomi kreatif yang terintegrasi dengan Koperasi dan Usaha Mikro hingga level desa untuk mempercepat penanggulangan kemiskinan			0,00	KECAMATAN SIDOARJO
	7.01.01.2.06.0009	Penyelenggaraan Rapat Koordinasi dan Konsultasi SKPD																		

NO	KODE	URUSAN / BIDANG URUSAN / PROGRAM / KEGIATAN / SUB KEGIATAN	INDIKATOR PROGRAM / KEGIATAN / SUB KEGIATAN	TARGET AKHIR PERIODE RENSTRA OPD	REALISASI CAPAIAN RENJA OPD TAHUN 2023	PRAKIRAAN CAPAIAN TARGET RENJA OPD TAHUN 2024	CAPAIAN KINERJA DAN KERANGKA PENDANAAN										KELOMPOK SASARAN	PRAKIRAAN MAJU RENCANA TAHUN 2026		PERANGKAT DAERAH PENANGGUNG JAWAB
							TARGET 2025		PAGU INDIKATIF (Rp)			Bertambah/Berkurang (10-12)	LOKASI	SUMBER DANA	PRIORITAS			TARGET	PAGU INDIKATIF (Rp)	
							SEBELUM	SESUDAH	RKPD 2025	APBD 2025	RKPD PERUBAHAN 2025				NASIONAL	DAERAH				
1	2	3	4	5	6	7	8	9	10	11	12	13	14	15	16	17	18	19	20	21
			Jumlah Laporan Penyelenggaraan Rapat Koordinasi dan Konsultasi SKPD				1 Laporan	1 Laporan	25.000.000,00	30.708.652,00	25.128.200,00	128.200,00	Kab. Sidoarjo, Semua Kecamatan, Semua Kel/Desa Kab. Sidoarjo, Sidoarjo, Bulusidokare	PENDAPATAN ASLI DAERAH (PAD)	-	3. Implementasi kebijakan yang mendukung berkembangnya perikanan, pertanian, ekonomi kreatif yang terintegrasi dengan Koperasi dan Usaha Mikro hingga level desa untuk mempercepat penanggulangan kemiskinan 3. Implementasi kebijakan yang mendukung berkembangnya perikanan, pertanian, ekonomi kreatif yang terintegrasi dengan Koperasi dan Usaha Mikro hingga level desa untuk mempercepat penanggulangan kemiskinan			30.000.000,00	KECAMATAN SIDOARJO
	7.01.01.2.07	Pengadaan Barang Milik Daerah Penunjang Urusan Pemerintah Daerah	*Jenis BMD yang diadakan*				4 jenis	4 jenis	2.564.520.588,00	2.427.247.300,00	2.570.300.976,00	5.780.388,00			-	3. Implementasi kebijakan yang mendukung berkembangnya perikanan, pertanian, ekonomi kreatif yang terintegrasi dengan Koperasi dan Usaha Mikro hingga level desa untuk mempercepat penanggulangan kemiskinan 3. Implementasi kebijakan yang mendukung berkembangnya perikanan, pertanian, ekonomi kreatif yang terintegrasi dengan Koperasi dan Usaha Mikro hingga level desa untuk mempercepat penanggulangan kemiskinan	-		3.739.144.956,00	KECAMATAN SIDOARJO
	7.01.01.2.07.0006	Pengadaan Peralatan dan Mesin Lainnya																		
			Jumlah Unit Peralatan dan Mesin Lainnya yang Disediakan				2 Unit	2 Unit	0,00	0,00	12.070.140,00	12.070.140,00	Kab. Sidoarjo, Sidoarjo, Bulusidokare	PENDAPATAN ASLI DAERAH (PAD)	-	3. Implementasi kebijakan yang mendukung berkembangnya perikanan, pertanian, ekonomi kreatif yang terintegrasi dengan Koperasi dan Usaha Mikro hingga level desa untuk mempercepat penanggulangan kemiskinan 3. Implementasi kebijakan yang mendukung berkembangnya perikanan, pertanian, ekonomi kreatif yang terintegrasi dengan Koperasi dan Usaha Mikro hingga level desa untuk mempercepat penanggulangan kemiskinan			100.000.000,00	KECAMATAN SIDOARJO
	7.01.01.2.08	Penyediaan Jasa Penunjang Urusan Pemerintahan Daerah	*Persentase terpenuhinya jasa penunjang perkantoran*				100 persen	100 persen	6.138.534.173,00	5.569.530.433,00	5.570.800.433,00	-567.733.740,00			-	3. Implementasi kebijakan yang mendukung berkembangnya perikanan, pertanian, ekonomi kreatif yang terintegrasi dengan Koperasi dan Usaha Mikro hingga level desa untuk mempercepat penanggulangan kemiskinan 3. Implementasi kebijakan yang mendukung berkembangnya perikanan, pertanian, ekonomi kreatif yang terintegrasi dengan Koperasi dan Usaha Mikro hingga level desa untuk mempercepat penanggulangan kemiskinan	-		6.227.199.745,00	KECAMATAN SIDOARJO
	7.01.01.2.08.0002	Penyediaan Jasa Komunikasi, Sumber Daya Air dan Listrik																		
			Jumlah Laporan Penyediaan Jasa Komunikasi, Sumber Daya Air dan Listrik yang Disediakan				12 Laporan	12 Laporan	23.430.355,00	29.000.000,00	29.000.000,00	5.569.645,00	Kab. Sidoarjo, Sidoarjo, Bulusidokare	PENDAPATAN ASLI DAERAH (PAD)	-	3. Implementasi kebijakan yang mendukung berkembangnya perikanan, pertanian, ekonomi kreatif yang terintegrasi dengan Koperasi dan Usaha Mikro hingga level desa untuk mempercepat penanggulangan kemiskinan 3. Implementasi kebijakan yang mendukung berkembangnya perikanan, pertanian, ekonomi kreatif yang terintegrasi dengan Koperasi dan Usaha Mikro hingga level desa untuk mempercepat penanggulangan kemiskinan			25.000.000,00	KECAMATAN SIDOARJO
	7.01.01.2.08.0004	Penyediaan Jasa Pelayanan Umum Kantor																		

NO	KODE	URUSAN / BIDANG URUSAN / PROGRAM / KEGIATAN / SUB KEGIATAN	INDIKATOR PROGRAM / KEGIATAN / SUB KEGIATAN	TARGET AKHIR PERIODE RENSTRA OPD	REALISASI CAPAIAN RENJA OPD TAHUN 2023	PRAKIRAAN CAPAIAN TARGET RENJA OPD TAHUN 2024	CAPAIAN KINERJA DAN KERANGKA PENDANAAN										KELOMPOK SASARAN	PRAKIRAAN MAJU RENCANA TAHUN 2026		PERANGKAT DAERAH PENANGGUNG JAWAB
							TARGET 2025		PAGU INDIKATIF (Rp)			Bertambah/Berkurang (10-12)	LOKASI	SUMBER DANA	PRIORITAS			TARGET	PAGU INDIKATIF (Rp)	
							SEBELUM	SESUDAH	RKPD 2025	APBD 2025	RKPD PERUBAHAN 2025				NASIONAL	DAERAH				
1	2	3	4	5	6	7	8	9	10	11	12	13	14	15	16	17	18	19	20	21
			Jumlah Laporan Penyediaan Jasa Pelayanan Umum Kantor yang Disediakan				12 Laporan	12 Laporan	358.885.200,00	306.750.400,00	306.750.400,00	-52.134.800,00	Kab. Sidoarjo, Sidoarjo, Bulusidokare	PENDAPATAN ASLI DAERAH (PAD)	-	3. Implementasi kebijakan yang mendukung berkembangnya perikanan, pertanian, ekonomi kreatif yang terintegrasi dengan Koperasi dan Usaha Mikro hingga level desa untuk mempercepat penanggulangan kemiskinan 3. Implementasi kebijakan yang mendukung berkembangnya perikanan, pertanian, ekonomi kreatif yang terintegrasi dengan Koperasi dan Usaha Mikro hingga level desa untuk mempercepat penanggulangan kemiskinan			360.000.000,00	KECAMATAN SIDOARJO
	7.01.01.2.09	Pemeliharaan Barang Milik Daerah Penunjang Urusan Pemerintahan Daerah	*Jenis barang milik daerah penunjang urusan pemerintahan daerah yang dilakukan pemeliharaan*				4 Jenis	4 Jenis	2.015.136.619,00	1.205.525.446,00	1.412.858.146,00	-602.278.473,00			-	3. Implementasi kebijakan yang mendukung berkembangnya perikanan, pertanian, ekonomi kreatif yang terintegrasi dengan Koperasi dan Usaha Mikro hingga level desa untuk mempercepat penanggulangan kemiskinan 3. Implementasi kebijakan yang mendukung berkembangnya perikanan, pertanian, ekonomi kreatif yang terintegrasi dengan Koperasi dan Usaha Mikro hingga level desa untuk mempercepat penanggulangan kemiskinan	-		1.925.150.000,00	KECAMATAN SIDOARJO
	7.01.01.2.09.0002	Penyediaan Jasa Pemeliharaan, Biaya Pemeliharaan, Pajak dan Perizinan Kendaraan Dinas Operasional atau Lapangan																		
			Jumlah Kendaraan Dinas Operasional atau Lapangan yang Dipelihara dan dibayarkan Pajak dan Perizinannya				2 Unit	2 Unit	28.300.000,00	24.000.000,00	24.000.000,00	-4.300.000,00	Kab. Sidoarjo, Sidoarjo, Bulusidokare	PENDAPATAN ASLI DAERAH (PAD)	-	3. Implementasi kebijakan yang mendukung berkembangnya perikanan, pertanian, ekonomi kreatif yang terintegrasi dengan Koperasi dan Usaha Mikro hingga level desa untuk mempercepat penanggulangan kemiskinan 3. Implementasi kebijakan yang mendukung berkembangnya perikanan, pertanian, ekonomi kreatif yang terintegrasi dengan Koperasi dan Usaha Mikro hingga level desa untuk mempercepat penanggulangan kemiskinan			30.000.000,00	KECAMATAN SIDOARJO
	7.01.01.2.09.0006	Pemeliharaan Peralatan dan Mesin Lainnya																		
			Jumlah Peralatan dan Mesin Lainnya yang Dipelihara				30 Unit	30 Unit	42.500.000,00	29.000.000,00	29.000.000,00	-13.500.000,00	Kab. Sidoarjo, Sidoarjo, Bulusidokare	PENDAPATAN ASLI DAERAH (PAD)	-	3. Implementasi kebijakan yang mendukung berkembangnya perikanan, pertanian, ekonomi kreatif yang terintegrasi dengan Koperasi dan Usaha Mikro hingga level desa untuk mempercepat penanggulangan kemiskinan 3. Implementasi kebijakan yang mendukung berkembangnya perikanan, pertanian, ekonomi kreatif yang terintegrasi dengan Koperasi dan Usaha Mikro hingga level desa untuk mempercepat penanggulangan kemiskinan			43.000.000,00	KECAMATAN SIDOARJO
	7.01.01.2.09.0009	Pemeliharaan/Rehabilitasi Gedung Kantor dan Bangunan Lainnya																		
			Jumlah Gedung Kantor dan Bangunan Lainnya yang Dipelihara/Direhabilitasi				1 Unit	0 Unit	213.850.000,00	0,00	0,00	-213.850.000,00	Kab. Sidoarjo, Sidoarjo, Bulusidokare	PENDAPATAN ASLI DAERAH (PAD)	-	3. Implementasi kebijakan yang mendukung berkembangnya perikanan, pertanian, ekonomi kreatif yang terintegrasi dengan Koperasi dan Usaha Mikro hingga level desa untuk mempercepat penanggulangan kemiskinan 3. Implementasi kebijakan yang mendukung berkembangnya perikanan, pertanian, ekonomi kreatif yang terintegrasi dengan Koperasi dan Usaha Mikro hingga level desa untuk mempercepat penanggulangan kemiskinan			230.000.000,00	KECAMATAN SIDOARJO

NO	KODE	URUSAN / BIDANG URUSAN / PROGRAM / KEGIATAN / SUB KEGIATAN	INDIKATOR PROGRAM / KEGIATAN / SUB KEGIATAN	TARGET AKHIR PERIODE RENSTRA OPD	REALISASI CAPAIAN RENJA OPD TAHUN 2023	PRAKIRAAN CAPAIAN TARGET RENJA OPD TAHUN 2024	CAPAIAN KINERJA DAN KERANGKA PENDANAAN										KELOMPOK SASARAN	PRAKIRAAN MAJU RENCANA TAHUN 2026		PERANGKAT DAERAH PENANGGUNG JAWAB
							TARGET 2025		PAGU INDIKATIF (Rp)			Bertambah/Berkurang (10-12)	LOKASI	SUMBER DANA	PRIORITAS			TARGET	PAGU INDIKATIF (Rp)	
							SEBELUM	SESUDAH	RKPD 2025	APBD 2025	RKPD PERUBAHAN 2025				NASIONAL	DAERAH				
1	2	3	4	5	6	7	8	9	10	11	12	13	14	15	16	17	18	19	20	21
2.	**7.01.03**	**PROGRAM PEMBERDAYAAN MASYARAKAT DESA DAN KELURAHAN**	**Persentase kelurahan yang mendapatkan pemberdayaan masyarakat**				**100 Persen**	**100 Persen**	**4.725.118.112,00**	**8.882.373.028,00**	**12.517.141.462,76**	**376.499.268,00**							**5.101.617.380,00**	
	7.01.03.2.02	Kegiatan Pemberdayaan Kelurahan	*Jumlah kelurahan yang mendapatkan pemberdayaan*				14 kelurahan	14 kelurahan	4.725.118.112,00	8.882.373.028,00	12.517.141.462,76	7.792.023.350,76			-	3. Implementasi kebijakan yang mendukung berkembangnya perikanan, pertanian, ekonomi kreatif yang terintegrasi dengan Koperasi dan Usaha Mikro hingga level desa untuk mempercepat penanggulangan kemiskinan 3. Implementasi kebijakan yang mendukung berkembangnya perikanan, pertanian, ekonomi kreatif yang terintegrasi dengan Koperasi dan Usaha Mikro hingga level desa untuk mempercepat penanggulangan kemiskinan	-		5.101.617.380,00	KECAMATAN SIDOARJO
	7.01.03.2.02.0001	Peningkatan Partisipasi Masyarakat dalam Forum Musyawarah Perencanaan Pembangunan di Kelurahan																		
			Jumlah Lembaga Kemasyarakatan yang Berpartisipasi dalam Forum Musyawarah Perencanaan Pembangunan di Kelurahan				1 Lembaga Kemasyarakatan	1 Lembaga Kemasyarakatan	6.425.000,00	6.425.000,00	6.425.000,00	0,00	Kab. Sidoarjo, Sidoarjo, Bulusidokare	PENDAPATAN ASLI DAERAH (PAD)	-	3. Implementasi kebijakan yang mendukung berkembangnya perikanan, pertanian, ekonomi kreatif yang terintegrasi dengan Koperasi dan Usaha Mikro hingga level desa untuk mempercepat penanggulangan kemiskinan 3. Implementasi kebijakan yang mendukung berkembangnya perikanan, pertanian, ekonomi kreatif yang terintegrasi dengan Koperasi dan Usaha Mikro hingga level desa untuk mempercepat penanggulangan kemiskinan			7.000.000,00	KECAMATAN SIDOARJO
	7.01.03.2.02.0002	Pembangunan Sarana dan Prasarana Kelurahan																		
			Jumlah Sarana dan Prasarana Kelurahan yang Terbangun				2 Unit	2 Unit	2.500.000,00	118.793.000,00	118.793.000,00	116.293.000,00	Kab. Sidoarjo, Sidoarjo, Bulusidokare	PENDAPATAN ASLI DAERAH (PAD) DAU TAMBAHAN DUKUNGAN PENDANAAN KELURAHAN	-	3. Implementasi kebijakan yang mendukung berkembangnya perikanan, pertanian, ekonomi kreatif yang terintegrasi dengan Koperasi dan Usaha Mikro hingga level desa untuk mempercepat penanggulangan kemiskinan 3. Implementasi kebijakan yang mendukung berkembangnya perikanan, pertanian, ekonomi kreatif yang terintegrasi dengan Koperasi dan Usaha Mikro hingga level desa untuk mempercepat penanggulangan kemiskinan			100.000.000,00	KECAMATAN SIDOARJO
	7.01.03.2.02.0003	Pemberdayaan Masyarakat di Kelurahan																		
			Jumlah Pokmas dan Ormas yang Melaksanakan Pemberdayaan Masyarakat di Kelurahan				3 Pokmas / Ormas	3 Pokmas / Ormas	358.787.500,00	517.912.000,00	557.686.080,00	198.898.580,00	Kab. Sidoarjo, Sidoarjo, Bulusidokare Kab. Sidoarjo, Sidoarjo, Blurukidul	PENDAPATAN ASLI DAERAH (PAD) DAU TAMBAHAN DUKUNGAN PENDANAAN KELURAHAN	-	3. Implementasi kebijakan yang mendukung berkembangnya perikanan, pertanian, ekonomi kreatif yang terintegrasi dengan Koperasi dan Usaha Mikro hingga level desa untuk mempercepat penanggulangan kemiskinan 3. Implementasi kebijakan yang mendukung berkembangnya perikanan, pertanian, ekonomi kreatif yang terintegrasi dengan Koperasi dan Usaha Mikro hingga level desa untuk mempercepat penanggulangan kemiskinan			370.000.000,00	KECAMATAN SIDOARJO
		KELURAHAN CELEP							**33.165.465.219,00**	**40.226.673.444,00**	**43.517.963.154,76**	**10.352.497.935,76**							**35.911.965.724,00**	
	7	**UNSUR KEWILAYAHAN**							**33.118.807.719,00**	**40.226.673.444,00**	**43.517.963.154,76**	**10.399.155.435,76**							**35.911.965.724,00**	
	7.01	**KECAMATAN**							**33.118.807.719,00**	**40.226.673.444,00**	**43.517.963.154,76**	**10.399.155.435,76**							**35.911.965.724,00**	
1.	**7.01.01**	**PROGRAM PENUNJANG URUSAN PEMERINTAHAN DAERAH KABUPATEN/KOTA**	**Persentase IPP PD dengan kategori pelayanan Sangat Baik (A-) Tingkat kepuasan aparatur perangkat daerah terhadap pelayanan kesekretariatan Indeks kualitas kebijakan daerah di bidang Urusan Pemerintahan Daerah Tingkat kepuasan aparatur perangkat daerah terhadap pelayanan kesekretariatan**				**100 100 77 88 persen Persen nilai persen**	**100 100 77 88 persen Persen nilai persen**	**28.138.618.563,00**	**30.742.037.916,00**	**30.374.299.288,00**	**2.381.729.781,00**							**30.520.348.344,00**	

NO	KODE	URUSAN / BIDANG URUSAN / PROGRAM / KEGIATAN / SUB KEGIATAN	INDIKATOR PROGRAM / KEGIATAN / SUB KEGIATAN	TARGET AKHIR PERIODE RENSTRA OPD	REALISASI CAPAIAN RENJA OPD TAHUN 2023	PRAKIRAAN CAPAIAN TARGET RENJA OPD TAHUN 2024	CAPAIAN KINERJA DAN KERANGKA PENDANAAN										KELOMPOK SASARAN	PRAKIRAAN MAJU RENCANA TAHUN 2026		PERANGKAT DAERAH PENANGGUNG JAWAB
							TARGET 2025		PAGU INDIKATIF (Rp)			Bertambah/Berkurang (10-12)	LOKASI	SUMBER DANA	PRIORITAS			TARGET	PAGU INDIKATIF (Rp)	
							SEBELUM	SESUDAH	RKPD 2025	APBD 2025	RKPD PERUBAHAN 2025				NASIONAL	DAERAH				
1	2	3	4	5	6	7	8	9	10	11	12	13	14	15	16	17	18	19	20	21
	7.01.01.2.06	Administrasi Umum Perangkat Daerah	*Nilai Survey Kepuasan Masyarakat (SKM)*				89 nilai	89 nilai	2.512.211.468,00	2.384.366.300,00	1.966.904.469,00	-545.306.999,00			-	3. Implementasi kebijakan yang mendukung berkembangnya perikanan, pertanian, ekonomi kreatif yang terintegrasi dengan Koperasi dan Usaha Mikro hingga level desa untuk mempercepat penanggulangan kemiskinan 3. Implementasi kebijakan yang mendukung berkembangnya perikanan, pertanian, ekonomi kreatif yang terintegrasi dengan Koperasi dan Usaha Mikro hingga level desa untuk mempercepat penanggulangan kemiskinan	-		2.488.853.643,00	KECAMATAN SIDOARJO
	7.01.01.2.06.0002	Penyediaan Peralatan dan Perlengkapan Kantor																		
			Jumlah Paket Peralatan dan Perlengkapan Kantor yang Disediakan				4 Paket	4 Paket	22.750.343,00	22.757.753,00	36.907.478,00	14.157.135,00	Kab. Sidoarjo, Sidoarjo, Celep	PENDAPATAN ASLI DAERAH (PAD)	-	3. Implementasi kebijakan yang mendukung berkembangnya perikanan, pertanian, ekonomi kreatif yang terintegrasi dengan Koperasi dan Usaha Mikro hingga level desa untuk mempercepat penanggulangan kemiskinan 3. Implementasi kebijakan yang mendukung berkembangnya perikanan, pertanian, ekonomi kreatif yang terintegrasi dengan Koperasi dan Usaha Mikro hingga level desa untuk mempercepat penanggulangan kemiskinan			20.000.000,00	KECAMATAN SIDOARJO
	7.01.01.2.06.0004	Penyediaan Bahan Logistik Kantor																		
			Jumlah Paket Bahan Logistik Kantor yang Disediakan				12 Paket	12 Paket	40.200.000,00	40.200.000,00	40.200.000,00	0,00	Kab. Sidoarjo, Sidoarjo, Celep	PENDAPATAN ASLI DAERAH (PAD)	-	3. Implementasi kebijakan yang mendukung berkembangnya perikanan, pertanian, ekonomi kreatif yang terintegrasi dengan Koperasi dan Usaha Mikro hingga level desa untuk mempercepat penanggulangan kemiskinan 3. Implementasi kebijakan yang mendukung berkembangnya perikanan, pertanian, ekonomi kreatif yang terintegrasi dengan Koperasi dan Usaha Mikro hingga level desa untuk mempercepat penanggulangan kemiskinan			40.200.000,00	KECAMATAN SIDOARJO
	7.01.01.2.06.0007	Penyediaan Bahan/Material																		
			Jumlah Paket Bahan/Material yang Disediakan				4 Paket	4 Paket	6.314.124,00	6.314.124,00	6.314.124,00	0,00	Kab. Sidoarjo, Sidoarjo, Celep	PENDAPATAN ASLI DAERAH (PAD)	-	3. Implementasi kebijakan yang mendukung berkembangnya perikanan, pertanian, ekonomi kreatif yang terintegrasi dengan Koperasi dan Usaha Mikro hingga level desa untuk mempercepat penanggulangan kemiskinan 3. Implementasi kebijakan yang mendukung berkembangnya perikanan, pertanian, ekonomi kreatif yang terintegrasi dengan Koperasi dan Usaha Mikro hingga level desa untuk mempercepat penanggulangan kemiskinan			6.000.000,00	KECAMATAN SIDOARJO
	7.01.01.2.06.0008	Fasilitasi Kunjungan Tamu																		

NO	KODE	URUSAN / BIDANG URUSAN / PROGRAM / KEGIATAN / SUB KEGIATAN	INDIKATOR PROGRAM / KEGIATAN / SUB KEGIATAN	TARGET AKHIR PERIODE RENSTRA OPD	REALISASI CAPAIAN RENJA OPD TAHUN 2023	PRAKIRAAN CAPAIAN TARGET RENJA OPD TAHUN 2024	CAPAIAN KINERJA DAN KERANGKA PENDANAAN										KELOMPOK SASARAN	PRAKIRAAN MAJU RENCANA TAHUN 2026		PERANGKAT DAERAH PENANGGUNG JAWAB
							TARGET 2025		PAGU INDIKATIF (Rp)			Bertambah/Berkurang (10-12)	LOKASI	SUMBER DANA	PRIORITAS			TARGET	PAGU INDIKATIF (Rp)	
							SEBELUM	SESUDAH	RKPD 2025	APBD 2025	RKPD PERUBAHAN 2025				NASIONAL	DAERAH				
1	2	3	4	5	6	7	8	9	10	11	12	13	14	15	16	17	18	19	20	21
			Jumlah Laporan Fasilitasi Kunjungan Tamu				12 Laporan	12 Laporan	2.064.000,00	0,00	0,00	-2.064.000,00	Kab. Sidoarjo, Sidoarjo, Celep	PENDAPATAN ASLI DAERAH (PAD)	-	3. Implementasi kebijakan yang mendukung berkembangnya perikanan, pertanian, ekonomi kreatif yang terintegrasi dengan Koperasi dan Usaha Mikro hingga level desa untuk mempercepat penanggulangan kemiskinan 3. Implementasi kebijakan yang mendukung berkembangnya perikanan, pertanian, ekonomi kreatif yang terintegrasi dengan Koperasi dan Usaha Mikro hingga level desa untuk mempercepat penanggulangan kemiskinan			0,00	KECAMATAN SIDOARJO
	7.01.01.2.06.0009	Penyelenggaraan Rapat Koordinasi dan Konsultasi SKPD																		
			Jumlah Laporan Penyelenggaraan Rapat Koordinasi dan Konsultasi SKPD				12 Laporan	12 Laporan	36.200.000,00	23.582.909,00	23.602.500,00	-12.597.500,00	Kab. Sidoarjo, Sidoarjo, Celep	PENDAPATAN ASLI DAERAH (PAD)	-	3. Implementasi kebijakan yang mendukung berkembangnya perikanan, pertanian, ekonomi kreatif yang terintegrasi dengan Koperasi dan Usaha Mikro hingga level desa untuk mempercepat penanggulangan kemiskinan 3. Implementasi kebijakan yang mendukung berkembangnya perikanan, pertanian, ekonomi kreatif yang terintegrasi dengan Koperasi dan Usaha Mikro hingga level desa untuk mempercepat penanggulangan kemiskinan			30.000.000,00	KECAMATAN SIDOARJO
	7.01.01.2.07	Pengadaan Barang Milik Daerah Penunjang Urusan Pemerintah Daerah	*Jenis BMD yang diadakan*				4 jenis	4 jenis	2.564.520.588,00	2.427.247.300,00	2.570.300.976,00	5.780.388,00			-	3. Implementasi kebijakan yang mendukung berkembangnya perikanan, pertanian, ekonomi kreatif yang terintegrasi dengan Koperasi dan Usaha Mikro hingga level desa untuk mempercepat penanggulangan kemiskinan 3. Implementasi kebijakan yang mendukung berkembangnya perikanan, pertanian, ekonomi kreatif yang terintegrasi dengan Koperasi dan Usaha Mikro hingga level desa untuk mempercepat penanggulangan kemiskinan	-		3.739.144.956,00	KECAMATAN SIDOARJO
	7.01.01.2.07.0006	Pengadaan Peralatan dan Mesin Lainnya																		
			Jumlah Unit Peralatan dan Mesin Lainnya yang Disediakan				1 Unit	0 Unit	0,00	0,00	0,00	0,00	Kab. Sidoarjo, Sidoarjo, Celep	PENDAPATAN ASLI DAERAH (PAD)	-	3. Implementasi kebijakan yang mendukung berkembangnya perikanan, pertanian, ekonomi kreatif yang terintegrasi dengan Koperasi dan Usaha Mikro hingga level desa untuk mempercepat penanggulangan kemiskinan 3. Implementasi kebijakan yang mendukung berkembangnya perikanan, pertanian, ekonomi kreatif yang terintegrasi dengan Koperasi dan Usaha Mikro hingga level desa untuk mempercepat penanggulangan kemiskinan			30.000.000,00	KECAMATAN SIDOARJO
	7.01.01.2.08	Penyediaan Jasa Penunjang Urusan Pemerintahan Daerah	*Persentase terpenuhinya jasa penunjang perkantoran*				100 persen	100 persen	6.138.534.173,00	5.569.530.433,00	5.570.800.433,00	-567.733.740,00			-	3. Implementasi kebijakan yang mendukung berkembangnya perikanan, pertanian, ekonomi kreatif yang terintegrasi dengan Koperasi dan Usaha Mikro hingga level desa untuk mempercepat penanggulangan kemiskinan 3. Implementasi kebijakan yang mendukung berkembangnya perikanan, pertanian, ekonomi kreatif yang terintegrasi dengan Koperasi dan Usaha Mikro hingga level desa untuk mempercepat penanggulangan kemiskinan	-		6.227.199.745,00	KECAMATAN SIDOARJO
	7.01.01.2.08.0002	Penyediaan Jasa Komunikasi, Sumber Daya Air dan Listrik																		

NO	KODE	URUSAN / BIDANG URUSAN / PROGRAM / KEGIATAN / SUB KEGIATAN	INDIKATOR PROGRAM / KEGIATAN / SUB KEGIATAN	TARGET AKHIR PERIODE RENSTRA OPD	REALISASI CAPAIAN RENJA OPD TAHUN 2023	PRAKIRAAN CAPAIAN TARGET RENJA OPD TAHUN 2024	CAPAIAN KINERJA DAN KERANGKA PENDANAAN										KELOMPOK SASARAN	PRAKIRAAN MAJU RENCANA TAHUN 2026		PERANGKAT DAERAH PENANGGUNG JAWAB
							TARGET 2025		PAGU INDIKATIF (Rp)			Bertambah/Berkurang (10-12)	LOKASI	SUMBER DANA	PRIORITAS			TARGET	PAGU INDIKATIF (Rp)	
							SEBELUM	SESUDAH	RKPD 2025	APBD 2025	RKPD PERUBAHAN 2025				NASIONAL	DAERAH				
1	2	3	4	5	6	7	8	9	10	11	12	13	14	15	16	17	18	19	20	21
			Jumlah Laporan Penyediaan Jasa Komunikasi, Sumber Daya Air dan Listrik yang Disediakan				24 Laporan	24 Laporan	20.005.839,00	28.200.000,00	28.200.000,00	8.194.161,00	Kab. Sidoarjo, Sidoarjo, Celep	PENDAPATAN ASLI DAERAH (PAD)	-	3. Implementasi kebijakan yang mendukung berkembangnya perikanan, pertanian, ekonomi kreatif yang terintegrasi dengan Koperasi dan Usaha Mikro hingga level desa untuk mempercepat penanggulangan kemiskinan 3. Implementasi kebijakan yang mendukung berkembangnya perikanan, pertanian, ekonomi kreatif yang terintegrasi dengan Koperasi dan Usaha Mikro hingga level desa untuk mempercepat penanggulangan kemiskinan			20.000.000,00	KECAMATAN SIDOARJO
	7.01.01.2.08.0004	Penyediaan Jasa Pelayanan Umum Kantor																		
			Jumlah Laporan Penyediaan Jasa Pelayanan Umum Kantor yang Disediakan				12 Laporan	12 Laporan	325.133.200,00	288.077.200,00	288.077.200,00	-37.056.000,00	Kab. Sidoarjo, Sidoarjo, Celep	PENDAPATAN ASLI DAERAH (PAD)	-	3. Implementasi kebijakan yang mendukung berkembangnya perikanan, pertanian, ekonomi kreatif yang terintegrasi dengan Koperasi dan Usaha Mikro hingga level desa untuk mempercepat penanggulangan kemiskinan 3. Implementasi kebijakan yang mendukung berkembangnya perikanan, pertanian, ekonomi kreatif yang terintegrasi dengan Koperasi dan Usaha Mikro hingga level desa untuk mempercepat penanggulangan kemiskinan			300.000.000,00	KECAMATAN SIDOARJO
	7.01.01.2.09	Pemeliharaan Barang Milik Daerah Penunjang Urusan Pemerintahan Daerah	*Jenis barang milik daerah penunjang urusan pemerintahan daerah yang dilakukan pemeliharaan*				4 Jenis	4 Jenis	2.015.136.619,00	1.205.525.446,00	1.412.858.146,00	-602.278.473,00			-	- -	-		1.925.150.000,00	KECAMATAN SIDOARJO
	7.01.01.2.09.0002	Penyediaan Jasa Pemeliharaan, Biaya Pemeliharaan, Pajak dan Perizinan Kendaraan Dinas Operasional atau Lapangan																		
			Jumlah Kendaraan Dinas Operasional atau Lapangan yang Dipelihara dan dibayarkan Pajak dan Perizinannya				2 Unit	2 Unit	20.000.000,00	20.000.000,00	20.000.000,00	0,00	Kab. Sidoarjo, Sidoarjo, Celep	PENDAPATAN ASLI DAERAH (PAD)	-	- -			20.000.000,00	KECAMATAN SIDOARJO
	7.01.01.2.09.0006	Pemeliharaan Peralatan dan Mesin Lainnya																		
			Jumlah Peralatan dan Mesin Lainnya yang Dipelihara				27 Unit	27 Unit	37.000.000,00	37.000.000,00	37.000.000,00	0,00	Kab. Sidoarjo, Sidoarjo, Celep	PENDAPATAN ASLI DAERAH (PAD)	-	3. Implementasi kebijakan yang mendukung berkembangnya perikanan, pertanian, ekonomi kreatif yang terintegrasi dengan Koperasi dan Usaha Mikro hingga level desa untuk mempercepat penanggulangan kemiskinan 3. Implementasi kebijakan yang mendukung berkembangnya perikanan, pertanian, ekonomi kreatif yang terintegrasi dengan Koperasi dan Usaha Mikro hingga level desa untuk mempercepat penanggulangan kemiskinan			30.000.000,00	KECAMATAN SIDOARJO
	7.01.01.2.09.0009	Pemeliharaan/Rehabilitasi Gedung Kantor dan Bangunan Lainnya																		
			Jumlah Gedung Kantor dan Bangunan Lainnya yang Dipelihara/Direhabilitasi				1 Unit	1 Unit	194.250.000,00	661.000,00	150.661.000,00	-43.589.000,00	Kab. Sidoarjo, Sidoarjo, Celep	PENDAPATAN ASLI DAERAH (PAD)	-	3. Implementasi kebijakan yang mendukung berkembangnya perikanan, pertanian, ekonomi kreatif yang terintegrasi dengan Koperasi dan Usaha Mikro hingga level desa untuk mempercepat penanggulangan kemiskinan 3. Implementasi kebijakan yang mendukung berkembangnya perikanan, pertanian, ekonomi kreatif yang terintegrasi dengan Koperasi dan Usaha Mikro hingga level desa untuk mempercepat penanggulangan kemiskinan			100.000.000,00	KECAMATAN SIDOARJO
2.	**7.01.03**	**PROGRAM PEMBERDAYAAN MASYARAKAT DESA DAN KELURAHAN**	**Persentase kelurahan yang mendapatkan pemberdayaan masyarakat**				**100 Persen**	**100 Persen**	**4.725.118.112,00**	**8.882.373.028,00**	**12.517.141.462,76**	**376.499.268,00**							**5.101.617.380,00**	

NO	KODE	URUSAN / BIDANG URUSAN / PROGRAM / KEGIATAN / SUB KEGIATAN	INDIKATOR PROGRAM / KEGIATAN / SUB KEGIATAN	TARGET AKHIR PERIODE RENSTRA OPD	REALISASI CAPAIAN RENJA OPD TAHUN 2023	PRAKIRAAN CAPAIAN TARGET RENJA OPD TAHUN 2024	CAPAIAN KINERJA DAN KERANGKA PENDANAAN										KELOMPOK SASARAN	PRAKIRAAN MAJU RENCANA TAHUN 2026		PERANGKAT DAERAH PENANGGUNG JAWAB
							TARGET 2025		PAGU INDIKATIF (Rp)			Bertambah/Berkurang (10-12)	LOKASI	SUMBER DANA	PRIORITAS			TARGET	PAGU INDIKATIF (Rp)	
							SEBELUM	SESUDAH	RKPD 2025	APBD 2025	RKPD PERUBAHAN 2025				NASIONAL	DAERAH				
1	2	3	4	5	6	7	8	9	10	11	12	13	14	15	16	17	18	19	20	21
	7.01.03.2.02	Kegiatan Pemberdayaan Kelurahan	*Jumlah kelurahan yang mendapatkan pemberdayaan*				14 kelurahan	14 kelurahan	4.725.118.112,00	8.882.373.028,00	12.517.141.462,76	7.792.023.350,76			-	3. Implementasi kebijakan yang mendukung berkembangnya perikanan, pertanian, ekonomi kreatif yang terintegrasi dengan Koperasi dan Usaha Mikro hingga level desa untuk mempercepat penanggulangan kemiskinan 3. Implementasi kebijakan yang mendukung berkembangnya perikanan, pertanian, ekonomi kreatif yang terintegrasi dengan Koperasi dan Usaha Mikro hingga level desa untuk mempercepat penanggulangan kemiskinan	-		5.101.617.380,00	KECAMATAN SIDOARJO
	7.01.03.2.02.0001	Peningkatan Partisipasi Masyarakat dalam Forum Musyawarah Perencanaan Pembangunan di Kelurahan																		
			Jumlah Lembaga Kemasyarakatan yang Berpartisipasi dalam Forum Musyawarah Perencanaan Pembangunan di Kelurahan				4 Lembaga Kemasyarakatan	4 Lembaga Kemasyarakatan	8.675.000,00	8.675.000,00	8.675.000,00	0,00	Kab. Sidoarjo, Sidoarjo, Celep	PENDAPATAN ASLI DAERAH (PAD)	-	3. Implementasi kebijakan yang mendukung berkembangnya perikanan, pertanian, ekonomi kreatif yang terintegrasi dengan Koperasi dan Usaha Mikro hingga level desa untuk mempercepat penanggulangan kemiskinan 3. Implementasi kebijakan yang mendukung berkembangnya perikanan, pertanian, ekonomi kreatif yang terintegrasi dengan Koperasi dan Usaha Mikro hingga level desa untuk mempercepat penanggulangan kemiskinan			8.675.000,00	KECAMATAN SIDOARJO
	7.01.03.2.02.0002	Pembangunan Sarana dan Prasarana Kelurahan																		
			Jumlah Sarana dan Prasarana Kelurahan yang Terbangun				2 Unit	2 Unit	30.000.000,00	200.003.214,00	200.003.214,00	170.003.214,00	Kab. Sidoarjo, Sidoarjo, Celep	PENDAPATAN ASLI DAERAH (PAD) DAU TAMBAHAN DUKUNGAN PENDANAAN KELURAHAN	-	3. Implementasi kebijakan yang mendukung berkembangnya perikanan, pertanian, ekonomi kreatif yang terintegrasi dengan Koperasi dan Usaha Mikro hingga level desa untuk mempercepat penanggulangan kemiskinan 3. Implementasi kebijakan yang mendukung berkembangnya perikanan, pertanian, ekonomi kreatif yang terintegrasi dengan Koperasi dan Usaha Mikro hingga level desa untuk mempercepat penanggulangan kemiskinan			30.000.000,00	KECAMATAN SIDOARJO
	7.01.03.2.02.0003	Pemberdayaan Masyarakat di Kelurahan																		
			Jumlah Pokmas dan Ormas yang Melaksanakan Pemberdayaan Masyarakat di Kelurahan				5 Pokmas / Ormas	5 Pokmas / Ormas	179.232.000,00	249.632.000,00	285.933.250,00	106.701.250,00	Kab. Sidoarjo, Sidoarjo, Celep	PENDAPATAN ASLI DAERAH (PAD)	-	3. Implementasi kebijakan yang mendukung berkembangnya perikanan, pertanian, ekonomi kreatif yang terintegrasi dengan Koperasi dan Usaha Mikro hingga level desa untuk mempercepat penanggulangan kemiskinan 3. Implementasi kebijakan yang mendukung berkembangnya perikanan, pertanian, ekonomi kreatif yang terintegrasi dengan Koperasi dan Usaha Mikro hingga level desa untuk mempercepat penanggulangan kemiskinan			100.000.000,00	KECAMATAN SIDOARJO
		KELURAHAN CEMENGKALANG							**33.165.465.219,00**	**40.226.673.444,00**	**43.517.963.154,76**	**10.352.497.935,76**							**35.911.965.724,00**	
	7	**UNSUR KEWILAYAHAN**							**33.118.807.719,00**	**40.226.673.444,00**	**43.517.963.154,76**	**10.399.155.435,76**							**35.911.965.724,00**	
	7.01	**KECAMATAN**							**33.118.807.719,00**	**40.226.673.444,00**	**43.517.963.154,76**	**10.399.155.435,76**							**35.911.965.724,00**	
1.	**7.01.01**	**PROGRAM PENUNJANG URUSAN PEMERINTAHAN DAERAH KABUPATEN/KOTA**	**Persentase IPP PD dengan kategori pelayanan Sangat Baik (A-) Tingkat kepuasan aparatur perangkat daerah terhadap pelayanan kesekretariatan Indeks kualitas kebijakan daerah di bidang Urusan Pemerintahan Daerah Tingkat kepuasan aparatur perangkat daerah terhadap pelayanan kesekretariatan**				**100 100 77 88 persen Persen nilai persen**	**100 100 77 88 persen Persen nilai persen**	**28.138.618.563,00**	**30.742.037.916,00**	**30.374.299.288,00**	**2.381.729.781,00**							**30.520.348.344,00**	

NO	KODE	URUSAN / BIDANG URUSAN / PROGRAM / KEGIATAN / SUB KEGIATAN	INDIKATOR PROGRAM / KEGIATAN / SUB KEGIATAN	TARGET AKHIR PERIODE RENSTRA OPD	REALISASI CAPAIAN RENJA OPD TAHUN 2023	PRAKIRAAN CAPAIAN TARGET RENJA OPD TAHUN 2024	CAPAIAN KINERJA DAN KERANGKA PENDANAAN										KELOMPOK SASARAN	PRAKIRAAN MAJU RENCANA TAHUN 2026		PERANGKAT DAERAH PENANGGUNG JAWAB
							TARGET 2025		PAGU INDIKATIF (Rp)			Bertambah/Berkurang (10-12)	LOKASI	SUMBER DANA	PRIORITAS			TARGET	PAGU INDIKATIF (Rp)	
							SEBELUM	SESUDAH	RKPD 2025	APBD 2025	RKPD PERUBAHAN 2025				NASIONAL	DAERAH				
1	2	3	4	5	6	7	8	9	10	11	12	13	14	15	16	17	18	19	20	21
	7.01.01.2.06	Administrasi Umum Perangkat Daerah	*Nilai Survey Kepuasan Masyarakat (SKM)*				89 nilai	89 nilai	2.512.211.468,00	2.384.366.300,00	1.966.904.469,00	-545.306.999,00			-	3. Implementasi kebijakan yang mendukung berkembangnya perikanan, pertanian, ekonomi kreatif yang terintegrasi dengan Koperasi dan Usaha Mikro hingga level desa untuk mempercepat penanggulangan kemiskinan 3. Implementasi kebijakan yang mendukung berkembangnya perikanan, pertanian, ekonomi kreatif yang terintegrasi dengan Koperasi dan Usaha Mikro hingga level desa untuk mempercepat penanggulangan kemiskinan	-		2.488.853.643,00	KECAMATAN SIDOARJO
	7.01.01.2.06.0001	Penyediaan Komponen Instalasi Listrik/Penerangan Bangunan Kantor																		
			Jumlah Paket Komponen Instalasi Listrik/Penerangan Bangunan Kantor yang Disediakan				1 Paket	1 Paket	3.244.530,00	1.875.900,00	1.875.900,00	-1.368.630,00	Kab. Sidoarjo, Sidoarjo, Cemenkalang	PENDAPATAN ASLI DAERAH (PAD)	-	3. Implementasi kebijakan yang mendukung berkembangnya perikanan, pertanian, ekonomi kreatif yang terintegrasi dengan Koperasi dan Usaha Mikro hingga level desa untuk mempercepat penanggulangan kemiskinan 3. Implementasi kebijakan yang mendukung berkembangnya perikanan, pertanian, ekonomi kreatif yang terintegrasi dengan Koperasi dan Usaha Mikro hingga level desa untuk mempercepat penanggulangan kemiskinan			3.244.530,00	KECAMATAN SIDOARJO
	7.01.01.2.06.0002	Penyediaan Peralatan dan Perlengkapan Kantor																		
			Jumlah Paket Peralatan dan Perlengkapan Kantor yang Disediakan				4 Paket	4 Paket	25.592.015,00	25.023.550,00	25.997.290,00	405.275,00	Kab. Sidoarjo, Sidoarjo, Cemenkalang	PENDAPATAN ASLI DAERAH (PAD)	-	3. Implementasi kebijakan yang mendukung berkembangnya perikanan, pertanian, ekonomi kreatif yang terintegrasi dengan Koperasi dan Usaha Mikro hingga level desa untuk mempercepat penanggulangan kemiskinan 3. Implementasi kebijakan yang mendukung berkembangnya perikanan, pertanian, ekonomi kreatif yang terintegrasi dengan Koperasi dan Usaha Mikro hingga level desa untuk mempercepat penanggulangan kemiskinan			25.592.015,00	KECAMATAN SIDOARJO
	7.01.01.2.06.0004	Penyediaan Bahan Logistik Kantor																		
			Jumlah Paket Bahan Logistik Kantor yang Disediakan				12 Paket	12 Paket	29.400.000,00	40.200.000,00	40.200.000,00	10.800.000,00	Kab. Sidoarjo, Sidoarjo, Cemenkalang	PENDAPATAN ASLI DAERAH (PAD)	-	3. Implementasi kebijakan yang mendukung berkembangnya perikanan, pertanian, ekonomi kreatif yang terintegrasi dengan Koperasi dan Usaha Mikro hingga level desa untuk mempercepat penanggulangan kemiskinan 3. Implementasi kebijakan yang mendukung berkembangnya perikanan, pertanian, ekonomi kreatif yang terintegrasi dengan Koperasi dan Usaha Mikro hingga level desa untuk mempercepat penanggulangan kemiskinan			29.400.000,00	KECAMATAN SIDOARJO
	7.01.01.2.06.0007	Penyediaan Bahan/Material																		

NO	KODE	URUSAN / BIDANG URUSAN / PROGRAM / KEGIATAN / SUB KEGIATAN	INDIKATOR PROGRAM / KEGIATAN / SUB KEGIATAN	TARGET AKHIR PERIODE RENSTRA OPD	REALISASI CAPAIAN RENJA OPD TAHUN 2023	PRAKIRAAN CAPAIAN TARGET RENJA OPD TAHUN 2024	CAPAIAN KINERJA DAN KERANGKA PENDANAAN										KELOMPOK SASARAN	PRAKIRAAN MAJU RENCANA TAHUN 2026		PERANGKAT DAERAH PENANGGUNG JAWAB
							TARGET 2025		PAGU INDIKATIF (Rp)			Bertambah/Berkurang (10-12)	LOKASI	SUMBER DANA	PRIORITAS			TARGET	PAGU INDIKATIF (Rp)	
							SEBELUM	SESUDAH	RKPD 2025	APBD 2025	RKPD PERUBAHAN 2025				NASIONAL	DAERAH				
1	2	3	4	5	6	7	8	9	10	11	12	13	14	15	16	17	18	19	20	21
			Jumlah Paket Bahan/Material yang Disediakan				4 Paket	4 Paket	12.868.510,00	11.761.840,00	11.761.840,00	-1.106.670,00	Kab. Sidoarjo, Sidoarjo, Cemenkalang	PENDAPATAN ASLI DAERAH (PAD)	-	3. Implementasi kebijakan yang mendukung berkembangnya perikanan, pertanian, ekonomi kreatif yang terintegrasi dengan Koperasi dan Usaha Mikro hingga level desa untuk mempercepat penanggulangan kemiskinan 3. Implementasi kebijakan yang mendukung berkembangnya perikanan, pertanian, ekonomi kreatif yang terintegrasi dengan Koperasi dan Usaha Mikro hingga level desa untuk mempercepat penanggulangan kemiskinan			12.868.510,00	KECAMATAN SIDOARJO
	7.01.01.2.06.0008	Fasilitasi Kunjungan Tamu																		
			Jumlah Laporan Fasilitasi Kunjungan Tamu				4 Laporan	4 Laporan	2.791.200,00	2.791.200,00	2.791.200,00	0,00	Kab. Sidoarjo, Sidoarjo, Semua Kel/Desa	PENDAPATAN ASLI DAERAH (PAD)	-	3. Implementasi kebijakan yang mendukung berkembangnya perikanan, pertanian, ekonomi kreatif yang terintegrasi dengan Koperasi dan Usaha Mikro hingga level desa untuk mempercepat penanggulangan kemiskinan 3. Implementasi kebijakan yang mendukung berkembangnya perikanan, pertanian, ekonomi kreatif yang terintegrasi dengan Koperasi dan Usaha Mikro hingga level desa untuk mempercepat penanggulangan kemiskinan			2.791.200,00	KECAMATAN SIDOARJO
	7.01.01.2.06.0009	Penyelenggaraan Rapat Koordinasi dan Konsultasi SKPD																		
			Jumlah Laporan Penyelenggaraan Rapat Koordinasi dan Konsultasi SKPD				12 Laporan	12 Laporan	23.000.000,00	23.000.000,00	21.560.000,00	-1.440.000,00	Kab. Sidoarjo, Sidoarjo, Cemenkalang	PENDAPATAN ASLI DAERAH (PAD)	-	3. Implementasi kebijakan yang mendukung berkembangnya perikanan, pertanian, ekonomi kreatif yang terintegrasi dengan Koperasi dan Usaha Mikro hingga level desa untuk mempercepat penanggulangan kemiskinan 3. Implementasi kebijakan yang mendukung berkembangnya perikanan, pertanian, ekonomi kreatif yang terintegrasi dengan Koperasi dan Usaha Mikro hingga level desa untuk mempercepat penanggulangan kemiskinan			23.000.000,00	KECAMATAN SIDOARJO
	7.01.01.2.07	Pengadaan Barang Milik Daerah Penunjang Urusan Pemerintah Daerah	*Jenis BMD yang diadakan*				4 jenis	4 jenis	2.564.520.588,00	2.427.247.300,00	2.570.300.976,00	5.780.388,00			-	3. Implementasi kebijakan yang mendukung berkembangnya perikanan, pertanian, ekonomi kreatif yang terintegrasi dengan Koperasi dan Usaha Mikro hingga level desa untuk mempercepat penanggulangan kemiskinan 3. Implementasi kebijakan yang mendukung berkembangnya perikanan, pertanian, ekonomi kreatif yang terintegrasi dengan Koperasi dan Usaha Mikro hingga level desa untuk mempercepat penanggulangan kemiskinan	-		3.739.144.956,00	KECAMATAN SIDOARJO
	7.01.01.2.07.0006	Pengadaan Peralatan dan Mesin Lainnya																		
			Jumlah Unit Peralatan dan Mesin Lainnya yang Disediakan				2 Unit	2 Unit	22.144.656,00	8.474.040,00	26.380.560,00	4.235.904,00	Kab. Sidoarjo, Sidoarjo, Cemenkalang	PENDAPATAN ASLI DAERAH (PAD)	-	3. Implementasi kebijakan yang mendukung berkembangnya perikanan, pertanian, ekonomi kreatif yang terintegrasi dengan Koperasi dan Usaha Mikro hingga level desa untuk mempercepat penanggulangan kemiskinan 3. Implementasi kebijakan yang mendukung berkembangnya perikanan, pertanian, ekonomi kreatif yang terintegrasi dengan Koperasi dan Usaha Mikro hingga level desa untuk mempercepat penanggulangan kemiskinan			22.144.656,00	KECAMATAN SIDOARJO

NO	KODE	URUSAN / BIDANG URUSAN / PROGRAM / KEGIATAN / SUB KEGIATAN	INDIKATOR PROGRAM / KEGIATAN / SUB KEGIATAN	TARGET AKHIR PERIODE RENSTRA OPD	REALISASI CAPAIAN RENJA OPD TAHUN 2023	PRAKIRAAN CAPAIAN TARGET RENJA OPD TAHUN 2024	CAPAIAN KINERJA DAN KERANGKA PENDANAAN										KELOMPOK SASARAN	PRAKIRAAN MAJU RENCANA TAHUN 2026		PERANGKAT DAERAH PENANGGUNG JAWAB
							TARGET 2025		PAGU INDIKATIF (Rp)			Bertambah/Berkurang (10-12)	LOKASI	SUMBER DANA	PRIORITAS			TARGET	PAGU INDIKATIF (Rp)	
							SEBELUM	SESUDAH	RKPD 2025	APBD 2025	RKPD PERUBAHAN 2025				NASIONAL	DAERAH				
1	2	3	4	5	6	7	8	9	10	11	12	13	14	15	16	17	18	19	20	21
	7.01.01.2.08	Penyediaan Jasa Penunjang Urusan Pemerintahan Daerah	*Persentase terpenuhinya jasa penunjang perkantoran*				100 persen	100 persen	6.138.534.173,00	5.569.530.433,00	5.570.800.433,00	-567.733.740,00			-	3. Implementasi kebijakan yang mendukung berkembangnya perikanan, pertanian, ekonomi kreatif yang terintegrasi dengan Koperasi dan Usaha Mikro hingga level desa untuk mempercepat penanggulangan kemiskinan 3. Implementasi kebijakan yang mendukung berkembangnya perikanan, pertanian, ekonomi kreatif yang terintegrasi dengan Koperasi dan Usaha Mikro hingga level desa untuk mempercepat penanggulangan kemiskinan	-		6.227.199.745,00	KECAMATAN SIDOARJO
	7.01.01.2.08.0002	Penyediaan Jasa Komunikasi, Sumber Daya Air dan Listrik																		
			Jumlah Laporan Penyediaan Jasa Komunikasi, Sumber Daya Air dan Listrik yang Disediakan				12 Laporan	12 Laporan	27.348.242,00	31.000.000,00	31.000.000,00	3.651.758,00	Kab. Sidoarjo, Sidoarjo, Cemenkalang	PENDAPATAN ASLI DAERAH (PAD)	-	3. Implementasi kebijakan yang mendukung berkembangnya perikanan, pertanian, ekonomi kreatif yang terintegrasi dengan Koperasi dan Usaha Mikro hingga level desa untuk mempercepat penanggulangan kemiskinan 3. Implementasi kebijakan yang mendukung berkembangnya perikanan, pertanian, ekonomi kreatif yang terintegrasi dengan Koperasi dan Usaha Mikro hingga level desa untuk mempercepat penanggulangan kemiskinan			27.348.242,00	KECAMATAN SIDOARJO
	7.01.01.2.08.0004	Penyediaan Jasa Pelayanan Umum Kantor																		
			Jumlah Laporan Penyediaan Jasa Pelayanan Umum Kantor yang Disediakan				12 Laporan	12 Laporan	303.464.400,00	253.412.400,00	249.812.400,00	-53.652.000,00	Kab. Sidoarjo, Sidoarjo, Semua Kel/Desa	PENDAPATAN ASLI DAERAH (PAD)	-	3. Implementasi kebijakan yang mendukung berkembangnya perikanan, pertanian, ekonomi kreatif yang terintegrasi dengan Koperasi dan Usaha Mikro hingga level desa untuk mempercepat penanggulangan kemiskinan 3. Implementasi kebijakan yang mendukung berkembangnya perikanan, pertanian, ekonomi kreatif yang terintegrasi dengan Koperasi dan Usaha Mikro hingga level desa untuk mempercepat penanggulangan kemiskinan			303.464.400,00	KECAMATAN SIDOARJO
	7.01.01.2.09	Pemeliharaan Barang Milik Daerah Penunjang Urusan Pemerintahan Daerah	*Jenis barang milik daerah penunjang urusan pemerintahan daerah yang dilakukan pemeliharaan*				4 Jenis	4 Jenis	2.015.136.619,00	1.205.525.446,00	1.412.858.146,00	-602.278.473,00			-	3. Implementasi kebijakan yang mendukung berkembangnya perikanan, pertanian, ekonomi kreatif yang terintegrasi dengan Koperasi dan Usaha Mikro hingga level desa untuk mempercepat penanggulangan kemiskinan 3. Implementasi kebijakan yang mendukung berkembangnya perikanan, pertanian, ekonomi kreatif yang terintegrasi dengan Koperasi dan Usaha Mikro hingga level desa untuk mempercepat penanggulangan kemiskinan	-		1.925.150.000,00	KECAMATAN SIDOARJO
	7.01.01.2.09.0002	Penyediaan Jasa Pemeliharaan, Biaya Pemeliharaan, Pajak dan Perizinan Kendaraan Dinas Operasional atau Lapangan																		
			Jumlah Kendaraan Dinas Operasional atau Lapangan yang Dipelihara dan dibayarkan Pajak dan Perizinannya				2 Unit	2 Unit	12.000.000,00	12.000.000,00	12.000.000,00	0,00	Kab. Sidoarjo, Sidoarjo, Semua Kel/Desa Kab. Sidoarjo, Sidoarjo, Cemenkalang	PENDAPATAN ASLI DAERAH (PAD)	-	3. Implementasi kebijakan yang mendukung berkembangnya perikanan, pertanian, ekonomi kreatif yang terintegrasi dengan Koperasi dan Usaha Mikro hingga level desa untuk mempercepat penanggulangan kemiskinan 3. Implementasi kebijakan yang mendukung berkembangnya perikanan, pertanian, ekonomi kreatif yang terintegrasi dengan Koperasi dan Usaha Mikro hingga level desa untuk mempercepat penanggulangan kemiskinan			12.000.000,00	KECAMATAN SIDOARJO

NO	KODE	URUSAN / BIDANG URUSAN / PROGRAM / KEGIATAN / SUB KEGIATAN	INDIKATOR PROGRAM / KEGIATAN / SUB KEGIATAN	TARGET AKHIR PERIODE RENSTRA OPD	REALISASI CAPAIAN RENJA OPD TAHUN 2023	PRAKIRAAN CAPAIAN TARGET RENJA OPD TAHUN 2024	CAPAIAN KINERJA DAN KERANGKA PENDANAAN										KELOMPOK SASARAN	PRAKIRAAN MAJU RENCANA TAHUN 2026		PERANGKAT DAERAH PENANGGUNG JAWAB
							TARGET 2025		PAGU INDIKATIF (Rp)			Bertambah/Berkurang (10-12)	LOKASI	SUMBER DANA	PRIORITAS			TARGET	PAGU INDIKATIF (Rp)	
							SEBELUM	SESUDAH	RKPD 2025	APBD 2025	RKPD PERUBAHAN 2025				NASIONAL	DAERAH				
1	2	3	4	5	6	7	8	9	10	11	12	13	14	15	16	17	18	19	20	21
	7.01.01.2.09.0006	Pemeliharaan Peralatan dan Mesin Lainnya																		
			Jumlah Peralatan dan Mesin Lainnya yang Dipelihara				40 Unit	40 Unit	50.000.000,00	37.000.000,00	37.000.000,00	-13.000.000,00	Kab. Sidoarjo, Sidoarjo, Cemenkalang	PENDAPATAN ASLI DAERAH (PAD)	-	3. Implementasi kebijakan yang mendukung berkembangnya perikanan, pertanian, ekonomi kreatif yang terintegrasi dengan Koperasi dan Usaha Mikro hingga level desa untuk mempercepat penanggulangan kemiskinan 3. Implementasi kebijakan yang mendukung berkembangnya perikanan, pertanian, ekonomi kreatif yang terintegrasi dengan Koperasi dan Usaha Mikro hingga level desa untuk mempercepat penanggulangan kemiskinan			50.000.000,00	KECAMATAN SIDOARJO
	7.01.01.2.09.0009	Pemeliharaan/Rehabilitasi Gedung Kantor dan Bangunan Lainnya																		
			Jumlah Gedung Kantor dan Bangunan Lainnya yang Dipelihara/Direhabilitasi				1 Unit	0 Unit	0,00	0,00	0,00	0,00	Kab. Sidoarjo, Sidoarjo, Cemenkalang	PENDAPATAN ASLI DAERAH (PAD)	-	3. Implementasi kebijakan yang mendukung berkembangnya perikanan, pertanian, ekonomi kreatif yang terintegrasi dengan Koperasi dan Usaha Mikro hingga level desa untuk mempercepat penanggulangan kemiskinan 3. Implementasi kebijakan yang mendukung berkembangnya perikanan, pertanian, ekonomi kreatif yang terintegrasi dengan Koperasi dan Usaha Mikro hingga level desa untuk mempercepat penanggulangan kemiskinan			0,00	KECAMATAN SIDOARJO
	7.01.01.2.09.0011	Pemeliharaan/Rehabilitasi Sarana dan Prasarana Pendukung Gedung Kantor atau Bangunan Lainnya																		
			Jumlah Sarana dan Prasarana Pendukung Gedung Kantor atau Bangunan Lainnya yang Dipelihara/Direhabilitasi				1 Unit	1 Unit	197.650.000,00	300,00	300,00	-197.649.700,00	Kab. Sidoarjo, Sidoarjo, Semua Kel/Desa Kab. Sidoarjo, Sidoarjo, Cemenkalang	PENDAPATAN ASLI DAERAH (PAD)	-	3. Implementasi kebijakan yang mendukung berkembangnya perikanan, pertanian, ekonomi kreatif yang terintegrasi dengan Koperasi dan Usaha Mikro hingga level desa untuk mempercepat penanggulangan kemiskinan 3. Implementasi kebijakan yang mendukung berkembangnya perikanan, pertanian, ekonomi kreatif yang terintegrasi dengan Koperasi dan Usaha Mikro hingga level desa untuk mempercepat penanggulangan kemiskinan			197.650.000,00	KECAMATAN SIDOARJO
2.	**7.01.03**	**PROGRAM PEMBERDAYAAN MASYARAKAT DESA DAN KELURAHAN**	**Persentase kelurahan yang mendapatkan pemberdayaan masyarakat**				**100 Persen**	**100 Persen**	**4.725.118.112,00**	**8.882.373.028,00**	**12.517.141.462,76**	**376.499.268,00**							**5.101.617.380,00**	
	7.01.03.2.02	Kegiatan Pemberdayaan Kelurahan	*Jumlah kelurahan yang mendapatkan pemberdayaan*				14 kelurahan	14 kelurahan	4.725.118.112,00	8.882.373.028,00	12.517.141.462,76	7.792.023.350,76			-	3. Implementasi kebijakan yang mendukung berkembangnya perikanan, pertanian, ekonomi kreatif yang terintegrasi dengan Koperasi dan Usaha Mikro hingga level desa untuk mempercepat penanggulangan kemiskinan 3. Implementasi kebijakan yang mendukung berkembangnya perikanan, pertanian, ekonomi kreatif yang terintegrasi dengan Koperasi dan Usaha Mikro hingga level desa untuk mempercepat penanggulangan kemiskinan	-		5.101.617.380,00	KECAMATAN SIDOARJO
	7.01.03.2.02.0001	Peningkatan Partisipasi Masyarakat dalam Forum Musyawarah Perencanaan Pembangunan di Kelurahan																		

NO	KODE	URUSAN / BIDANG URUSAN / PROGRAM / KEGIATAN / SUB KEGIATAN	INDIKATOR PROGRAM / KEGIATAN / SUB KEGIATAN	TARGET AKHIR PERIODE RENSTRA OPD	REALISASI CAPAIAN RENJA OPD TAHUN 2023	PRAKIRAAN CAPAIAN TARGET RENJA OPD TAHUN 2024	CAPAIAN KINERJA DAN KERANGKA PENDANAAN										KELOMPOK SASARAN	PRAKIRAAN MAJU RENCANA TAHUN 2026		PERANGKAT DAERAH PENANGGUNG JAWAB
							TARGET 2025		PAGU INDIKATIF (Rp)			Bertambah/Berkurang (10-12)	LOKASI	SUMBER DANA	PRIORITAS			TARGET	PAGU INDIKATIF (Rp)	
							SEBELUM	SESUDAH	RKPD 2025	APBD 2025	RKPD PERUBAHAN 2025				NASIONAL	DAERAH				
1	2	3	4	5	6	7	8	9	10	11	12	13	14	15	16	17	18	19	20	21
			Jumlah Lembaga Kemasyarakatan yang Berpartisipasi dalam Forum Musyawarah Perencanaan Pembangunan di Kelurahan				2 Lembaga Kemasyarakatan	2 Lembaga Kemasyarakatan	8.675.000,00	8.675.000,00	8.675.000,00	0,00	Kab. Sidoarjo, Semua Kecamatan, Semua Kel/Desa Kab. Sidoarjo, Sidoarjo, Cemenkalang	PENDAPATAN ASLI DAERAH (PAD)	-	3. Implementasi kebijakan yang mendukung berkembangnya perikanan, pertanian, ekonomi kreatif yang terintegrasi dengan Koperasi dan Usaha Mikro hingga level desa untuk mempercepat penanggulangan kemiskinan 3. Implementasi kebijakan yang mendukung berkembangnya perikanan, pertanian, ekonomi kreatif yang terintegrasi dengan Koperasi dan Usaha Mikro hingga level desa untuk mempercepat penanggulangan kemiskinan			8.675.000,00	KECAMATAN SIDOARJO
	7.01.03.2.02.0002	Pembangunan Sarana dan Prasarana Kelurahan																		
			Jumlah Sarana dan Prasarana Kelurahan yang Terbangun				1 Unit	1 Unit	300,00	125.174.170,00	125.174.170,00	125.173.870,00	Kab. Sidoarjo, Sidoarjo, Cemenkalang	PENDAPATAN ASLI DAERAH (PAD) DAU TAMBAHAN DUKUNGAN PENDANAAN KELURAHAN	-	3. Implementasi kebijakan yang mendukung berkembangnya perikanan, pertanian, ekonomi kreatif yang terintegrasi dengan Koperasi dan Usaha Mikro hingga level desa untuk mempercepat penanggulangan kemiskinan 3. Implementasi kebijakan yang mendukung berkembangnya perikanan, pertanian, ekonomi kreatif yang terintegrasi dengan Koperasi dan Usaha Mikro hingga level desa untuk mempercepat penanggulangan kemiskinan			300,00	KECAMATAN SIDOARJO
	7.01.03.2.02.0003	Pemberdayaan Masyarakat di Kelurahan																		
			Jumlah Pokmas dan Ormas yang Melaksanakan Pemberdayaan Masyarakat di Kelurahan				2 Pokmas / Ormas	2 Pokmas / Ormas	209.813.500,00	313.676.000,00	350.395.740,00	140.582.240,00	Kab. Sidoarjo, Sidoarjo, Cemenkalang	PENDAPATAN ASLI DAERAH (PAD) DAU TAMBAHAN DUKUNGAN PENDANAAN KELURAHAN	-	3. Implementasi kebijakan yang mendukung berkembangnya perikanan, pertanian, ekonomi kreatif yang terintegrasi dengan Koperasi dan Usaha Mikro hingga level desa untuk mempercepat penanggulangan kemiskinan 3. Implementasi kebijakan yang mendukung berkembangnya perikanan, pertanian, ekonomi kreatif yang terintegrasi dengan Koperasi dan Usaha Mikro hingga level desa untuk mempercepat penanggulangan kemiskinan			209.813.500,00	KECAMATAN SIDOARJO
		KELURAHAN GEBANG							**33.165.465.219,00**	**40.226.673.444,00**	**43.517.963.154,76**	**10.352.497.935,76**							**35.911.965.724,00**	
	7	**UNSUR KEWILAYAHAN**							**33.118.807.719,00**	**40.226.673.444,00**	**43.517.963.154,76**	**10.399.155.435,76**							**35.911.965.724,00**	
	7.01	**KECAMATAN**							**33.118.807.719,00**	**40.226.673.444,00**	**43.517.963.154,76**	**10.399.155.435,76**							**35.911.965.724,00**	
1.	**7.01.01**	**PROGRAM PENUNJANG URUSAN PEMERINTAHAN DAERAH KABUPATEN/KOTA**	**Persentase IPP PD dengan kategori pelayanan Sangat Baik (A-) Tingkat kepuasan aparatur perangkat daerah terhadap pelayanan kesekretariatan Indeks kualitas kebijakan daerah di bidang Urusan Pemerintahan Daerah Tingkat kepuasan aparatur perangkat daerah terhadap pelayanan kesekretariatan**				**100 100 77 88 persen Persen nilai persen**	**100 100 77 88 persen Persen nilai persen**	**28.138.618.563,00**	**30.742.037.916,00**	**30.374.299.288,00**	**2.381.729.781,00**							**30.520.348.344,00**	
	7.01.01.2.06	Administrasi Umum Perangkat Daerah	*Nilai Survey Kepuasan Masyarakat (SKM)*				89 nilai	89 nilai	2.512.211.468,00	2.384.366.300,00	1.966.904.469,00	-545.306.999,00			-	3. Implementasi kebijakan yang mendukung berkembangnya perikanan, pertanian, ekonomi kreatif yang terintegrasi dengan Koperasi dan Usaha Mikro hingga level desa untuk mempercepat penanggulangan kemiskinan 3. Implementasi kebijakan yang mendukung berkembangnya perikanan, pertanian, ekonomi kreatif yang terintegrasi dengan Koperasi dan Usaha Mikro hingga level desa untuk mempercepat penanggulangan kemiskinan	-		2.488.853.643,00	KECAMATAN SIDOARJO
	7.01.01.2.06.0001	Penyediaan Komponen Instalasi Listrik/Penerangan Bangunan Kantor																		

NO	KODE	URUSAN / BIDANG URUSAN / PROGRAM / KEGIATAN / SUB KEGIATAN	INDIKATOR PROGRAM / KEGIATAN / SUB KEGIATAN	TARGET AKHIR PERIODE RENSTRA OPD	REALISASI CAPAIAN RENJA OPD TAHUN 2023	PRAKIRAAN CAPAIAN TARGET RENJA OPD TAHUN 2024	CAPAIAN KINERJA DAN KERANGKA PENDANAAN										KELOMPOK SASARAN	PRAKIRAAN MAJU RENCANA TAHUN 2026		PERANGKAT DAERAH PENANGGUNG JAWAB
							TARGET 2025		PAGU INDIKATIF (Rp)			Bertambah/Berkurang (10-12)	LOKASI	SUMBER DANA	PRIORITAS			TARGET	PAGU INDIKATIF (Rp)	
							SEBELUM	SESUDAH	RKPD 2025	APBD 2025	RKPD PERUBAHAN 2025				NASIONAL	DAERAH				
1	2	3	4	5	6	7	8	9	10	11	12	13	14	15	16	17	18	19	20	21
			Jumlah Paket Komponen Instalasi Listrik/Penerangan Bangunan Kantor yang Disediakan				4 Paket	4 Paket	4.220.220,00	4.220.220,00	4.220.220,00	0,00	Kab. Sidoarjo, Sidoarjo, Gebang	PENDAPATAN ASLI DAERAH (PAD)	-	3. Implementasi kebijakan yang mendukung berkembangnya perikanan, pertanian, ekonomi kreatif yang terintegrasi dengan Koperasi dan Usaha Mikro hingga level desa untuk mempercepat penanggulangan kemiskinan 3. Implementasi kebijakan yang mendukung berkembangnya perikanan, pertanian, ekonomi kreatif yang terintegrasi dengan Koperasi dan Usaha Mikro hingga level desa untuk mempercepat penanggulangan kemiskinan			10.000.000,00	KECAMATAN SIDOARJO
	7.01.01.2.06.0002	Penyediaan Peralatan dan Perlengkapan Kantor																		
			Jumlah Paket Peralatan dan Perlengkapan Kantor yang Disediakan				5 Paket	5 Paket	33.887.527,00	28.549.527,00	28.549.527,00	-5.338.000,00	Kab. Sidoarjo, Sidoarjo, Semua Kel/Desa Kab. Sidoarjo, Sidoarjo, Gebang	PENDAPATAN ASLI DAERAH (PAD)	-	3. Implementasi kebijakan yang mendukung berkembangnya perikanan, pertanian, ekonomi kreatif yang terintegrasi dengan Koperasi dan Usaha Mikro hingga level desa untuk mempercepat penanggulangan kemiskinan 3. Implementasi kebijakan yang mendukung berkembangnya perikanan, pertanian, ekonomi kreatif yang terintegrasi dengan Koperasi dan Usaha Mikro hingga level desa untuk mempercepat penanggulangan kemiskinan			40.000.000,00	KECAMATAN SIDOARJO
	7.01.01.2.06.0004	Penyediaan Bahan Logistik Kantor																		
			Jumlah Paket Bahan Logistik Kantor yang Disediakan				12 Paket	12 Paket	40.200.000,00	45.600.000,00	45.600.000,00	5.400.000,00	Kab. Sidoarjo, Sidoarjo, Gebang	PENDAPATAN ASLI DAERAH (PAD)	-	3. Implementasi kebijakan yang mendukung berkembangnya perikanan, pertanian, ekonomi kreatif yang terintegrasi dengan Koperasi dan Usaha Mikro hingga level desa untuk mempercepat penanggulangan kemiskinan 3. Implementasi kebijakan yang mendukung berkembangnya perikanan, pertanian, ekonomi kreatif yang terintegrasi dengan Koperasi dan Usaha Mikro hingga level desa untuk mempercepat penanggulangan kemiskinan			50.000.000,00	KECAMATAN SIDOARJO
	7.01.01.2.06.0007	Penyediaan Bahan/Material																		
			Jumlah Paket Bahan/Material yang Disediakan				4 Paket	4 Paket	5.447.325,00	3.142.965,00	3.142.965,00	-2.304.360,00	Kab. Sidoarjo, Sidoarjo, Gebang	PENDAPATAN ASLI DAERAH (PAD)	-	3. Implementasi kebijakan yang mendukung berkembangnya perikanan, pertanian, ekonomi kreatif yang terintegrasi dengan Koperasi dan Usaha Mikro hingga level desa untuk mempercepat penanggulangan kemiskinan 3. Implementasi kebijakan yang mendukung berkembangnya perikanan, pertanian, ekonomi kreatif yang terintegrasi dengan Koperasi dan Usaha Mikro hingga level desa untuk mempercepat penanggulangan kemiskinan			10.000.000,00	KECAMATAN SIDOARJO
	7.01.01.2.06.0008	Fasilitasi Kunjungan Tamu																		

NO	KODE	URUSAN / BIDANG URUSAN / PROGRAM / KEGIATAN / SUB KEGIATAN	INDIKATOR PROGRAM / KEGIATAN / SUB KEGIATAN	TARGET AKHIR PERIODE RENSTRA OPD	REALISASI CAPAIAN RENJA OPD TAHUN 2023	PRAKIRAAN CAPAIAN TARGET RENJA OPD TAHUN 2024	CAPAIAN KINERJA DAN KERANGKA PENDANAAN										KELOMPOK SASARAN	PRAKIRAAN MAJU RENCANA TAHUN 2026		PERANGKAT DAERAH PENANGGUNG JAWAB
							TARGET 2025		PAGU INDIKATIF (Rp)			Bertambah/Berkurang (10-12)	LOKASI	SUMBER DANA	PRIORITAS			TARGET	PAGU INDIKATIF (Rp)	
							SEBELUM	SESUDAH	RKPD 2025	APBD 2025	RKPD PERUBAHAN 2025				NASIONAL	DAERAH				
1	2	3	4	5	6	7	8	9	10	11	12	13	14	15	16	17	18	19	20	21
			Jumlah Laporan Fasilitasi Kunjungan Tamu				12 Laporan	12 Laporan	4.481.000,00	860.000,00	860.000,00	-3.621.000,00	Kab. Sidoarjo, Sidoarjo, Gebang	PENDAPATAN ASLI DAERAH (PAD)	-	3. Implementasi kebijakan yang mendukung berkembangnya perikanan, pertanian, ekonomi kreatif yang terintegrasi dengan Koperasi dan Usaha Mikro hingga level desa untuk mempercepat penanggulangan kemiskinan 3. Implementasi kebijakan yang mendukung berkembangnya perikanan, pertanian, ekonomi kreatif yang terintegrasi dengan Koperasi dan Usaha Mikro hingga level desa untuk mempercepat penanggulangan kemiskinan			10.000.000,00	KECAMATAN SIDOARJO
	7.01.01.2.06.0009	Penyelenggaraan Rapat Koordinasi dan Konsultasi SKPD																		
			Jumlah Laporan Penyelenggaraan Rapat Koordinasi dan Konsultasi SKPD				12 Laporan	12 Laporan	80.092.500,00	79.925.956,00	64.800.000,00	-15.292.500,00	Kab. Sidoarjo, Sidoarjo, Gebang	PENDAPATAN ASLI DAERAH (PAD)	-	3. Implementasi kebijakan yang mendukung berkembangnya perikanan, pertanian, ekonomi kreatif yang terintegrasi dengan Koperasi dan Usaha Mikro hingga level desa untuk mempercepat penanggulangan kemiskinan 3. Implementasi kebijakan yang mendukung berkembangnya perikanan, pertanian, ekonomi kreatif yang terintegrasi dengan Koperasi dan Usaha Mikro hingga level desa untuk mempercepat penanggulangan kemiskinan			90.000.000,00	KECAMATAN SIDOARJO
	7.01.01.2.08	Penyediaan Jasa Penunjang Urusan Pemerintahan Daerah	*Persentase terpenuhinya jasa penunjang perkantoran*				100 persen	100 persen	6.138.534.173,00	5.569.530.433,00	5.570.800.433,00	-567.733.740,00			-	3. Implementasi kebijakan yang mendukung berkembangnya perikanan, pertanian, ekonomi kreatif yang terintegrasi dengan Koperasi dan Usaha Mikro hingga level desa untuk mempercepat penanggulangan kemiskinan 3. Implementasi kebijakan yang mendukung berkembangnya perikanan, pertanian, ekonomi kreatif yang terintegrasi dengan Koperasi dan Usaha Mikro hingga level desa untuk mempercepat penanggulangan kemiskinan	-		6.227.199.745,00	KECAMATAN SIDOARJO
	7.01.01.2.08.0002	Penyediaan Jasa Komunikasi, Sumber Daya Air dan Listrik																		
			Jumlah Laporan Penyediaan Jasa Komunikasi, Sumber Daya Air dan Listrik yang Disediakan				12 Laporan	12 Laporan	23.821.472,00	27.000.000,00	27.000.000,00	3.178.528,00	Kab. Sidoarjo, Sidoarjo, Gebang	PENDAPATAN ASLI DAERAH (PAD)	-	3. Implementasi kebijakan yang mendukung berkembangnya perikanan, pertanian, ekonomi kreatif yang terintegrasi dengan Koperasi dan Usaha Mikro hingga level desa untuk mempercepat penanggulangan kemiskinan 3. Implementasi kebijakan yang mendukung berkembangnya perikanan, pertanian, ekonomi kreatif yang terintegrasi dengan Koperasi dan Usaha Mikro hingga level desa untuk mempercepat penanggulangan kemiskinan			25.000.000,00	KECAMATAN SIDOARJO
	7.01.01.2.08.0004	Penyediaan Jasa Pelayanan Umum Kantor																		
			Jumlah Laporan Penyediaan Jasa Pelayanan Umum Kantor yang Disediakan				12 Laporan	12 Laporan	328.336.000,00	283.966.000,00	299.086.000,00	-29.250.000,00	Kab. Sidoarjo, Sidoarjo, Gebang	PENDAPATAN ASLI DAERAH (PAD)	-	3. Implementasi kebijakan yang mendukung berkembangnya perikanan, pertanian, ekonomi kreatif yang terintegrasi dengan Koperasi dan Usaha Mikro hingga level desa untuk mempercepat penanggulangan kemiskinan 3. Implementasi kebijakan yang mendukung berkembangnya perikanan, pertanian, ekonomi kreatif yang terintegrasi dengan Koperasi dan Usaha Mikro hingga level desa untuk mempercepat penanggulangan kemiskinan			350.000.000,00	KECAMATAN SIDOARJO

NO	KODE	URUSAN / BIDANG URUSAN / PROGRAM / KEGIATAN / SUB KEGIATAN	INDIKATOR PROGRAM / KEGIATAN / SUB KEGIATAN	TARGET AKHIR PERIODE RENSTRA OPD	REALISASI CAPAIAN RENJA OPD TAHUN 2023	PRAKIRAAN CAPAIAN TARGET RENJA OPD TAHUN 2024	CAPAIAN KINERJA DAN KERANGKA PENDANAAN										KELOMPOK SASARAN	PRAKIRAAN MAJU RENCANA TAHUN 2026		PERANGKAT DAERAH PENANGGUNG JAWAB
							TARGET 2025		PAGU INDIKATIF (Rp)			Bertambah/Berkurang (10-12)	LOKASI	SUMBER DANA	PRIORITAS			TARGET	PAGU INDIKATIF (Rp)	
							SEBELUM	SESUDAH	RKPD 2025	APBD 2025	RKPD PERUBAHAN 2025				NASIONAL	DAERAH				
1	2	3	4	5	6	7	8	9	10	11	12	13	14	15	16	17	18	19	20	21
	7.01.01.2.09	Pemeliharaan Barang Milik Daerah Penunjang Urusan Pemerintahan Daerah	*Jenis barang milik daerah penunjang urusan pemerintahan daerah yang dilakukan pemeliharaan*				4 Jenis	4 Jenis	2.015.136.619,00	1.205.525.446,00	1.412.858.146,00	-602.278.473,00			-	3. Implementasi kebijakan yang mendukung berkembangnya perikanan, pertanian, ekonomi kreatif yang terintegrasi dengan Koperasi dan Usaha Mikro hingga level desa untuk mempercepat penanggulangan kemiskinan 3. Implementasi kebijakan yang mendukung berkembangnya perikanan, pertanian, ekonomi kreatif yang terintegrasi dengan Koperasi dan Usaha Mikro hingga level desa untuk mempercepat penanggulangan kemiskinan	-		1.925.150.000,00	KECAMATAN SIDOARJO
	7.01.01.2.09.0002	Penyediaan Jasa Pemeliharaan, Biaya Pemeliharaan, Pajak dan Perizinan Kendaraan Dinas Operasional atau Lapangan																		
			Jumlah Kendaraan Dinas Operasional atau Lapangan yang Dipelihara dan dibayarkan Pajak dan Perizinannya				12 Unit	12 Unit	22.000.000,00	12.000.000,00	12.000.000,00	-10.000.000,00	Kab. Sidoarjo, Sidoarjo, Gebang	PENDAPATAN ASLI DAERAH (PAD)	-	3. Implementasi kebijakan yang mendukung berkembangnya perikanan, pertanian, ekonomi kreatif yang terintegrasi dengan Koperasi dan Usaha Mikro hingga level desa untuk mempercepat penanggulangan kemiskinan 3. Implementasi kebijakan yang mendukung berkembangnya perikanan, pertanian, ekonomi kreatif yang terintegrasi dengan Koperasi dan Usaha Mikro hingga level desa untuk mempercepat penanggulangan kemiskinan			25.000.000,00	KECAMATAN SIDOARJO
	7.01.01.2.09.0006	Pemeliharaan Peralatan dan Mesin Lainnya																		
			Jumlah Peralatan dan Mesin Lainnya yang Dipelihara				5 Unit	5 Unit	22.500.000,00	10.000,00	13.010.000,00	-9.490.000,00	Kab. Sidoarjo, Sidoarjo, Gebang	PENDAPATAN ASLI DAERAH (PAD)	-	3. Implementasi kebijakan yang mendukung berkembangnya perikanan, pertanian, ekonomi kreatif yang terintegrasi dengan Koperasi dan Usaha Mikro hingga level desa untuk mempercepat penanggulangan kemiskinan 3. Implementasi kebijakan yang mendukung berkembangnya perikanan, pertanian, ekonomi kreatif yang terintegrasi dengan Koperasi dan Usaha Mikro hingga level desa untuk mempercepat penanggulangan kemiskinan			25.000.000,00	KECAMATAN SIDOARJO
	7.01.01.2.09.0009	Pemeliharaan/Rehabilitasi Gedung Kantor dan Bangunan Lainnya																		
			Jumlah Gedung Kantor dan Bangunan Lainnya yang Dipelihara/Direhabilitasi				1 Unit	1 Unit	5.000.000,00	5.000.000,00	16.232.700,00	11.232.700,00	Kab. Sidoarjo, Sidoarjo, Semua Kel/Desa Kab. Sidoarjo, Sidoarjo, Gebang	PENDAPATAN ASLI DAERAH (PAD)	-	3. Implementasi kebijakan yang mendukung berkembangnya perikanan, pertanian, ekonomi kreatif yang terintegrasi dengan Koperasi dan Usaha Mikro hingga level desa untuk mempercepat penanggulangan kemiskinan 3. Implementasi kebijakan yang mendukung berkembangnya perikanan, pertanian, ekonomi kreatif yang terintegrasi dengan Koperasi dan Usaha Mikro hingga level desa untuk mempercepat penanggulangan kemiskinan			10.000.000,00	KECAMATAN SIDOARJO
2.	**7.01.03**	**PROGRAM PEMBERDAYAAN MASYARAKAT DESA DAN KELURAHAN**	**Persentase kelurahan yang mendapatkan pemberdayaan masyarakat**				**100 Persen**	**100 Persen**	**4.725.118.112,00**	**8.882.373.028,00**	**12.517.141.462,76**	**376.499.268,00**							**5.101.617.380,00**	

NO	KODE	URUSAN / BIDANG URUSAN / PROGRAM / KEGIATAN / SUB KEGIATAN	INDIKATOR PROGRAM / KEGIATAN / SUB KEGIATAN	TARGET AKHIR PERIODE RENSTRA OPD	REALISASI CAPAIAN RENJA OPD TAHUN 2023	PRAKIRAAN CAPAIAN TARGET RENJA OPD TAHUN 2024	CAPAIAN KINERJA DAN KERANGKA PENDANAAN										KELOMPOK SASARAN	PRAKIRAAN MAJU RENCANA TAHUN 2026		PERANGKAT DAERAH PENANGGUNG JAWAB
							TARGET 2025		PAGU INDIKATIF (Rp)			Bertambah/Berkurang (10-12)	LOKASI	SUMBER DANA	PRIORITAS			TARGET	PAGU INDIKATIF (Rp)	
							SEBELUM	SESUDAH	RKPD 2025	APBD 2025	RKPD PERUBAHAN 2025				NASIONAL	DAERAH				
1	2	3	4	5	6	7	8	9	10	11	12	13	14	15	16	17	18	19	20	21
	7.01.03.2.02	Kegiatan Pemberdayaan Kelurahan	*Jumlah kelurahan yang mendapatkan pemberdayaan*				14 kelurahan	14 kelurahan	4.725.118.112,00	8.882.373.028,00	12.517.141.462,76	7.792.023.350,76			-	3. Implementasi kebijakan yang mendukung berkembangnya perikanan, pertanian, ekonomi kreatif yang terintegrasi dengan Koperasi dan Usaha Mikro hingga level desa untuk mempercepat penanggulangan kemiskinan 3. Implementasi kebijakan yang mendukung berkembangnya perikanan, pertanian, ekonomi kreatif yang terintegrasi dengan Koperasi dan Usaha Mikro hingga level desa untuk mempercepat penanggulangan kemiskinan	-		5.101.617.380,00	KECAMATAN SIDOARJO
	7.01.03.2.02.0001	Peningkatan Partisipasi Masyarakat dalam Forum Musyawarah Perencanaan Pembangunan di Kelurahan																		
			Jumlah Lembaga Kemasyarakatan yang Berpartisipasi dalam Forum Musyawarah Perencanaan Pembangunan di Kelurahan				5 Lembaga Kemasyarakatan	5 Lembaga Kemasyarakatan	12.775.000,00	11.500.000,00	11.500.000,00	-1.275.000,00	Kab. Sidoarjo, Sidoarjo, Gebang	PENDAPATAN ASLI DAERAH (PAD)	-	3. Implementasi kebijakan yang mendukung berkembangnya perikanan, pertanian, ekonomi kreatif yang terintegrasi dengan Koperasi dan Usaha Mikro hingga level desa untuk mempercepat penanggulangan kemiskinan 3. Implementasi kebijakan yang mendukung berkembangnya perikanan, pertanian, ekonomi kreatif yang terintegrasi dengan Koperasi dan Usaha Mikro hingga level desa untuk mempercepat penanggulangan kemiskinan			25.000.000,00	KECAMATAN SIDOARJO
	7.01.03.2.02.0002	Pembangunan Sarana dan Prasarana Kelurahan																		
			Jumlah Sarana dan Prasarana Kelurahan yang Terbangun				2 Unit	2 Unit	1.332,00	164.001.332,00	529.001.332,00	529.000.000,00	Kab. Sidoarjo, Sidoarjo, Gebang	PENDAPATAN ASLI DAERAH (PAD) DAU TAMBAHAN DUKUNGAN PENDANAAN KELURAHAN	-	3. Implementasi kebijakan yang mendukung berkembangnya perikanan, pertanian, ekonomi kreatif yang terintegrasi dengan Koperasi dan Usaha Mikro hingga level desa untuk mempercepat penanggulangan kemiskinan 3. Implementasi kebijakan yang mendukung berkembangnya perikanan, pertanian, ekonomi kreatif yang terintegrasi dengan Koperasi dan Usaha Mikro hingga level desa untuk mempercepat penanggulangan kemiskinan			10.000.000,00	KECAMATAN SIDOARJO
	7.01.03.2.02.0003	Pemberdayaan Masyarakat di Kelurahan																		
			Jumlah Pokmas dan Ormas yang Melaksanakan Pemberdayaan Masyarakat di Kelurahan				5 Pokmas / Ormas	5 Pokmas / Ormas	402.237.500,00	457.750.000,00	496.759.799,56	94.522.299,56	Kab. Sidoarjo, Sidoarjo, Gebang	PENDAPATAN ASLI DAERAH (PAD) DAU TAMBAHAN DUKUNGAN PENDANAAN KELURAHAN	-	3. Implementasi kebijakan yang mendukung berkembangnya perikanan, pertanian, ekonomi kreatif yang terintegrasi dengan Koperasi dan Usaha Mikro hingga level desa untuk mempercepat penanggulangan kemiskinan 3. Implementasi kebijakan yang mendukung berkembangnya perikanan, pertanian, ekonomi kreatif yang terintegrasi dengan Koperasi dan Usaha Mikro hingga level desa untuk mempercepat penanggulangan kemiskinan			450.000.000,00	KECAMATAN SIDOARJO
		KELURAHAN LEMAHPUTRO							**33.165.465.219,00**	**40.226.673.444,00**	**43.517.963.154,76**	**10.352.497.935,76**							**35.911.965.724,00**	
	7	**UNSUR KEWILAYAHAN**							**33.118.807.719,00**	**40.226.673.444,00**	**43.517.963.154,76**	**10.399.155.435,76**							**35.911.965.724,00**	
	7.01	**KECAMATAN**							**33.118.807.719,00**	**40.226.673.444,00**	**43.517.963.154,76**	**10.399.155.435,76**							**35.911.965.724,00**	
1.	**7.01.01**	**PROGRAM PENUNJANG URUSAN PEMERINTAHAN DAERAH KABUPATEN/KOTA**	**Persentase IPP PD dengan kategori pelayanan Sangat Baik (A-) Tingkat kepuasan aparatur perangkat daerah terhadap pelayanan kesekretariatan Indeks kualitas kebijakan daerah di bidang Urusan Pemerintahan Daerah Tingkat kepuasan aparatur perangkat daerah terhadap pelayanan kesekretariatan**				**100 100 77 88 persen Persen nilai persen**	**100 100 77 88 persen Persen nilai persen**	**28.138.618.563,00**	**30.742.037.916,00**	**30.374.299.288,00**	**2.381.729.781,00**							**30.520.348.344,00**	

NO	KODE	URUSAN / BIDANG URUSAN / PROGRAM / KEGIATAN / SUB KEGIATAN	INDIKATOR PROGRAM / KEGIATAN / SUB KEGIATAN	TARGET AKHIR PERIODE RENSTRA OPD	REALISASI CAPAIAN RENJA OPD TAHUN 2023	PRAKIRAAN CAPAIAN TARGET RENJA OPD TAHUN 2024	CAPAIAN KINERJA DAN KERANGKA PENDANAAN										KELOMPOK SASARAN	PRAKIRAAN MAJU RENCANA TAHUN 2026		PERANGKAT DAERAH PENANGGUNG JAWAB
							TARGET 2025		PAGU INDIKATIF (Rp)			Bertambah/Berkurang (10-12)	LOKASI	SUMBER DANA	PRIORITAS			TARGET	PAGU INDIKATIF (Rp)	
							SEBELUM	SESUDAH	RKPD 2025	APBD 2025	RKPD PERUBAHAN 2025				NASIONAL	DAERAH				
1	2	3	4	5	6	7	8	9	10	11	12	13	14	15	16	17	18	19	20	21
	7.01.01.2.06	Administrasi Umum Perangkat Daerah	*Nilai Survey Kepuasan Masyarakat (SKM)*				89 nilai	89 nilai	2.512.211.468,00	2.384.366.300,00	1.966.904.469,00	-545.306.999,00			-	3. Implementasi kebijakan yang mendukung berkembangnya perikanan, pertanian, ekonomi kreatif yang terintegrasi dengan Koperasi dan Usaha Mikro hingga level desa untuk mempercepat penanggulangan kemiskinan 3. Implementasi kebijakan yang mendukung berkembangnya perikanan, pertanian, ekonomi kreatif yang terintegrasi dengan Koperasi dan Usaha Mikro hingga level desa untuk mempercepat penanggulangan kemiskinan	-		2.488.853.643,00	KECAMATAN SIDOARJO
	7.01.01.2.06.0001	Penyediaan Komponen Instalasi Listrik/Penerangan Bangunan Kantor																		
			Jumlah Paket Komponen Instalasi Listrik/Penerangan Bangunan Kantor yang Disediakan				4 Paket	4 Paket	10.439.085,00	10.439.085,00	10.439.085,00	0,00	Kab. Sidoarjo, Sidoarjo, Lemahputro	PENDAPATAN ASLI DAERAH (PAD)	-	3. Implementasi kebijakan yang mendukung berkembangnya perikanan, pertanian, ekonomi kreatif yang terintegrasi dengan Koperasi dan Usaha Mikro hingga level desa untuk mempercepat penanggulangan kemiskinan 3. Implementasi kebijakan yang mendukung berkembangnya perikanan, pertanian, ekonomi kreatif yang terintegrasi dengan Koperasi dan Usaha Mikro hingga level desa untuk mempercepat penanggulangan kemiskinan			10.000.000,00	KECAMATAN SIDOARJO
	7.01.01.2.06.0002	Penyediaan Peralatan dan Perlengkapan Kantor																		
			Jumlah Paket Peralatan dan Perlengkapan Kantor yang Disediakan				4 Paket	4 Paket	45.239.899,00	31.710.395,00	31.815.355,00	-13.424.544,00	Kab. Sidoarjo, Sidoarjo, Semua Kel/Desa Kab. Sidoarjo, Sidoarjo, Lemahputro	PENDAPATAN ASLI DAERAH (PAD)	-	3. Implementasi kebijakan yang mendukung berkembangnya perikanan, pertanian, ekonomi kreatif yang terintegrasi dengan Koperasi dan Usaha Mikro hingga level desa untuk mempercepat penanggulangan kemiskinan 3. Implementasi kebijakan yang mendukung berkembangnya perikanan, pertanian, ekonomi kreatif yang terintegrasi dengan Koperasi dan Usaha Mikro hingga level desa untuk mempercepat penanggulangan kemiskinan			50.000.000,00	KECAMATAN SIDOARJO
	7.01.01.2.06.0004	Penyediaan Bahan Logistik Kantor																		
			Jumlah Paket Bahan Logistik Kantor yang Disediakan				12 Paket	12 Paket	40.200.000,00	40.200.000,00	40.200.000,00	0,00	Kab. Sidoarjo, Sidoarjo, Lemahputro	PENDAPATAN ASLI DAERAH (PAD)	-	3. Implementasi kebijakan yang mendukung berkembangnya perikanan, pertanian, ekonomi kreatif yang terintegrasi dengan Koperasi dan Usaha Mikro hingga level desa untuk mempercepat penanggulangan kemiskinan 3. Implementasi kebijakan yang mendukung berkembangnya perikanan, pertanian, ekonomi kreatif yang terintegrasi dengan Koperasi dan Usaha Mikro hingga level desa untuk mempercepat penanggulangan kemiskinan			50.000.000,00	KECAMATAN SIDOARJO
	7.01.01.2.06.0006	Penyediaan Bahan Bacaan dan Peraturan Perundang-undangan																		

NO	KODE	URUSAN / BIDANG URUSAN / PROGRAM / KEGIATAN / SUB KEGIATAN	INDIKATOR PROGRAM / KEGIATAN / SUB KEGIATAN	TARGET AKHIR PERIODE RENSTRA OPD	REALISASI CAPAIAN RENJA OPD TAHUN 2023	PRAKIRAAN CAPAIAN TARGET RENJA OPD TAHUN 2024	CAPAIAN KINERJA DAN KERANGKA PENDANAAN										KELOMPOK SASARAN	PRAKIRAAN MAJU RENCANA TAHUN 2026		PERANGKAT DAERAH PENANGGUNG JAWAB
							TARGET 2025		PAGU INDIKATIF (Rp)			Bertambah/Berkurang (10-12)	LOKASI	SUMBER DANA	PRIORITAS			TARGET	PAGU INDIKATIF (Rp)	
							SEBELUM	SESUDAH	RKPD 2025	APBD 2025	RKPD PERUBAHAN 2025				NASIONAL	DAERAH				
1	2	3	4	5	6	7	8	9	10	11	12	13	14	15	16	17	18	19	20	21
			Jumlah Dokumen Bahan Bacaan dan Peraturan Perundang-Undangan yang Disediakan				12 Dokumen	12 Dokumen	1.800.000,00	1.800.000,00	1.800.000,00	0,00	Kab. Sidoarjo, Sidoarjo, Lemahputro	PENDAPATAN ASLI DAERAH (PAD)	-	3. Implementasi kebijakan yang mendukung berkembangnya perikanan, pertanian, ekonomi kreatif yang terintegrasi dengan Koperasi dan Usaha Mikro hingga level desa untuk mempercepat penanggulangan kemiskinan 3. Implementasi kebijakan yang mendukung berkembangnya perikanan, pertanian, ekonomi kreatif yang terintegrasi dengan Koperasi dan Usaha Mikro hingga level desa untuk mempercepat penanggulangan kemiskinan			2.000.000,00	KECAMATAN SIDOARJO
	7.01.01.2.06.0008	Fasilitasi Kunjungan Tamu																		
			Jumlah Laporan Fasilitasi Kunjungan Tamu				500 Laporan	500 Laporan	30.200.000,00	13.982.500,00	13.982.500,00	-16.217.500,00	Kab. Sidoarjo, Sidoarjo, Lemahputro	PENDAPATAN ASLI DAERAH (PAD)	-	5. Peningkatan tatakelola pemerintahan yang bersih melalui Percepatan transformasi digital dan pelayanan publik berkualitas serta implementasi pembangunan berkelanjutan 5. Peningkatan tatakelola pemerintahan yang bersih melalui Percepatan transformasi digital dan pelayanan publik berkualitas serta implementasi pembangunan berkelanjutan			40.000.000,00	KECAMATAN SIDOARJO
	7.01.01.2.06.0009	Penyelenggaraan Rapat Koordinasi dan Konsultasi SKPD																		
			Jumlah Laporan Penyelenggaraan Rapat Koordinasi dan Konsultasi SKPD				12 Laporan	12 Laporan	32.500.000,00	15.000.000,00	13.280.000,00	-19.220.000,00	Kab. Sidoarjo, Sidoarjo, Lemahputro	PENDAPATAN ASLI DAERAH (PAD)	-	3. Implementasi kebijakan yang mendukung berkembangnya perikanan, pertanian, ekonomi kreatif yang terintegrasi dengan Koperasi dan Usaha Mikro hingga level desa untuk mempercepat penanggulangan kemiskinan 3. Implementasi kebijakan yang mendukung berkembangnya perikanan, pertanian, ekonomi kreatif yang terintegrasi dengan Koperasi dan Usaha Mikro hingga level desa untuk mempercepat penanggulangan kemiskinan			40.000.000,00	KECAMATAN SIDOARJO
	7.01.01.2.07	Pengadaan Barang Milik Daerah Penunjang Urusan Pemerintah Daerah	*Jenis BMD yang diadakan*				4 jenis	4 jenis	2.564.520.588,00	2.427.247.300,00	2.570.300.976,00	5.780.388,00			-	3. Implementasi kebijakan yang mendukung berkembangnya perikanan, pertanian, ekonomi kreatif yang terintegrasi dengan Koperasi dan Usaha Mikro hingga level desa untuk mempercepat penanggulangan kemiskinan 3. Implementasi kebijakan yang mendukung berkembangnya perikanan, pertanian, ekonomi kreatif yang terintegrasi dengan Koperasi dan Usaha Mikro hingga level desa untuk mempercepat penanggulangan kemiskinan	-		3.739.144.956,00	KECAMATAN SIDOARJO
	7.01.01.2.07.0006	Pengadaan Peralatan dan Mesin Lainnya																		
			Jumlah Unit Peralatan dan Mesin Lainnya yang Disediakan				4 Unit	4 Unit	61.098.840,00	19.144.170,00	31.314.210,00	-29.784.630,00	Kab. Sidoarjo, Sidoarjo, Lemahputro	PENDAPATAN ASLI DAERAH (PAD)	-	3. Implementasi kebijakan yang mendukung berkembangnya perikanan, pertanian, ekonomi kreatif yang terintegrasi dengan Koperasi dan Usaha Mikro hingga level desa untuk mempercepat penanggulangan kemiskinan 3. Implementasi kebijakan yang mendukung berkembangnya perikanan, pertanian, ekonomi kreatif yang terintegrasi dengan Koperasi dan Usaha Mikro hingga level desa untuk mempercepat penanggulangan kemiskinan			65.000.000,00	KECAMATAN SIDOARJO

NO	KODE	URUSAN / BIDANG URUSAN / PROGRAM / KEGIATAN / SUB KEGIATAN	INDIKATOR PROGRAM / KEGIATAN / SUB KEGIATAN	TARGET AKHIR PERIODE RENSTRA OPD	REALISASI CAPAIAN RENJA OPD TAHUN 2023	PRAKIRAAN CAPAIAN TARGET RENJA OPD TAHUN 2024	CAPAIAN KINERJA DAN KERANGKA PENDANAAN										KELOMPOK SASARAN	PRAKIRAAN MAJU RENCANA TAHUN 2026		PERANGKAT DAERAH PENANGGUNG JAWAB
							TARGET 2025		PAGU INDIKATIF (Rp)			Bertambah/Berkurang (10-12)	LOKASI	SUMBER DANA	PRIORITAS			TARGET	PAGU INDIKATIF (Rp)	
							SEBELUM	SESUDAH	RKPD 2025	APBD 2025	RKPD PERUBAHAN 2025				NASIONAL	DAERAH				
1	2	3	4	5	6	7	8	9	10	11	12	13	14	15	16	17	18	19	20	21
	7.01.01.2.08	Penyediaan Jasa Penunjang Urusan Pemerintahan Daerah	*Persentase terpenuhinya jasa penunjang perkantoran*				100 persen	100 persen	6.138.534.173,00	5.569.530.433,00	5.570.800.433,00	-567.733.740,00			-	3. Implementasi kebijakan yang mendukung berkembangnya perikanan, pertanian, ekonomi kreatif yang terintegrasi dengan Koperasi dan Usaha Mikro hingga level desa untuk mempercepat penanggulangan kemiskinan 3. Implementasi kebijakan yang mendukung berkembangnya perikanan, pertanian, ekonomi kreatif yang terintegrasi dengan Koperasi dan Usaha Mikro hingga level desa untuk mempercepat penanggulangan kemiskinan	-		6.227.199.745,00	KECAMATAN SIDOARJO
	7.01.01.2.08.0002	Penyediaan Jasa Komunikasi, Sumber Daya Air dan Listrik																		
			Jumlah Laporan Penyediaan Jasa Komunikasi, Sumber Daya Air dan Listrik yang Disediakan				12 Laporan	12 Laporan	27.020.970,00	88.788.000,00	88.788.000,00	61.767.030,00	Kab. Sidoarjo, Sidoarjo, Lemahputro	PENDAPATAN ASLI DAERAH (PAD)	-	3. Implementasi kebijakan yang mendukung berkembangnya perikanan, pertanian, ekonomi kreatif yang terintegrasi dengan Koperasi dan Usaha Mikro hingga level desa untuk mempercepat penanggulangan kemiskinan 3. Implementasi kebijakan yang mendukung berkembangnya perikanan, pertanian, ekonomi kreatif yang terintegrasi dengan Koperasi dan Usaha Mikro hingga level desa untuk mempercepat penanggulangan kemiskinan			30.000.000,00	KECAMATAN SIDOARJO
	7.01.01.2.08.0004	Penyediaan Jasa Pelayanan Umum Kantor																		
			Jumlah Laporan Penyediaan Jasa Pelayanan Umum Kantor yang Disediakan				12 Laporan	12 Laporan	326.636.400,00	272.876.400,00	272.876.400,00	-53.760.000,00	Kab. Sidoarjo, Sidoarjo, Lemahputro	PENDAPATAN ASLI DAERAH (PAD)	-	3. Implementasi kebijakan yang mendukung berkembangnya perikanan, pertanian, ekonomi kreatif yang terintegrasi dengan Koperasi dan Usaha Mikro hingga level desa untuk mempercepat penanggulangan kemiskinan 3. Implementasi kebijakan yang mendukung berkembangnya perikanan, pertanian, ekonomi kreatif yang terintegrasi dengan Koperasi dan Usaha Mikro hingga level desa untuk mempercepat penanggulangan kemiskinan			400.000.000,00	KECAMATAN SIDOARJO
	7.01.01.2.09	Pemeliharaan Barang Milik Daerah Penunjang Urusan Pemerintahan Daerah	*Jenis barang milik daerah penunjang urusan pemerintahan daerah yang dilakukan pemeliharaan*				4 Jenis	4 Jenis	2.015.136.619,00	1.205.525.446,00	1.412.858.146,00	-602.278.473,00			-	3. Implementasi kebijakan yang mendukung berkembangnya perikanan, pertanian, ekonomi kreatif yang terintegrasi dengan Koperasi dan Usaha Mikro hingga level desa untuk mempercepat penanggulangan kemiskinan 3. Implementasi kebijakan yang mendukung berkembangnya perikanan, pertanian, ekonomi kreatif yang terintegrasi dengan Koperasi dan Usaha Mikro hingga level desa untuk mempercepat penanggulangan kemiskinan	-		1.925.150.000,00	KECAMATAN SIDOARJO
	7.01.01.2.09.0002	Penyediaan Jasa Pemeliharaan, Biaya Pemeliharaan, Pajak dan Perizinan Kendaraan Dinas Operasional atau Lapangan																		
			Jumlah Kendaraan Dinas Operasional atau Lapangan yang Dipelihara dan dibayarkan Pajak dan Perizinannya				12 Unit	12 Unit	34.000.000,00	34.000.000,00	34.000.000,00	0,00	Kab. Sidoarjo, Sidoarjo, Lemahputro	PENDAPATAN ASLI DAERAH (PAD)	-	3. Implementasi kebijakan yang mendukung berkembangnya perikanan, pertanian, ekonomi kreatif yang terintegrasi dengan Koperasi dan Usaha Mikro hingga level desa untuk mempercepat penanggulangan kemiskinan 3. Implementasi kebijakan yang mendukung berkembangnya perikanan, pertanian, ekonomi kreatif yang terintegrasi dengan Koperasi dan Usaha Mikro hingga level desa untuk mempercepat penanggulangan kemiskinan			40.000.000,00	KECAMATAN SIDOARJO

NO	KODE	URUSAN / BIDANG URUSAN / PROGRAM / KEGIATAN / SUB KEGIATAN	INDIKATOR PROGRAM / KEGIATAN / SUB KEGIATAN	TARGET AKHIR PERIODE RENSTRA OPD	REALISASI CAPAIAN RENJA OPD TAHUN 2023	PRAKIRAAN CAPAIAN TARGET RENJA OPD TAHUN 2024	CAPAIAN KINERJA DAN KERANGKA PENDANAAN										KELOMPOK SASARAN	PRAKIRAAN MAJU RENCANA TAHUN 2026		PERANGKAT DAERAH PENANGGUNG JAWAB
							TARGET 2025		PAGU INDIKATIF (Rp)			Bertambah/Berkurang (10-12)	LOKASI	SUMBER DANA	PRIORITAS			TARGET	PAGU INDIKATIF (Rp)	
							SEBELUM	SESUDAH	RKPD 2025	APBD 2025	RKPD PERUBAHAN 2025				NASIONAL	DAERAH				
1	2	3	4	5	6	7	8	9	10	11	12	13	14	15	16	17	18	19	20	21
	7.01.01.2.09.0006	Pemeliharaan Peralatan dan Mesin Lainnya																		
			Jumlah Peralatan dan Mesin Lainnya yang Dipelihara				12 Unit	12 Unit	30.000.000,00	18.000.000,00	18.000.000,00	-12.000.000,00	Kab. Sidoarjo, Sidoarjo, Lemahputro	PENDAPATAN ASLI DAERAH (PAD)	-	5. Peningkatan tatakelola pemerintahan yang bersih melalui Percepatan transformasi digital dan pelayanan publik berkualitas serta implementasi pembangunan berkelanjutan 5. Peningkatan tatakelola pemerintahan yang bersih melalui Percepatan transformasi digital dan pelayanan publik berkualitas serta implementasi pembangunan berkelanjutan			35.000.000,00	KECAMATAN SIDOARJO
	7.01.01.2.09.0009	Pemeliharaan/Rehabilitasi Gedung Kantor dan Bangunan Lainnya																		
			Jumlah Gedung Kantor dan Bangunan Lainnya yang Dipelihara/Direhabilitasi				1 Unit	1 Unit	5.000.000,00	17.500,00	17.500,00	-4.982.500,00	Kab. Sidoarjo, Sidoarjo, Lemahputro	PENDAPATAN ASLI DAERAH (PAD)	-	3. Implementasi kebijakan yang mendukung berkembangnya perikanan, pertanian, ekonomi kreatif yang terintegrasi dengan Koperasi dan Usaha Mikro hingga level desa untuk mempercepat penanggulangan kemiskinan 3. Implementasi kebijakan yang mendukung berkembangnya perikanan, pertanian, ekonomi kreatif yang terintegrasi dengan Koperasi dan Usaha Mikro hingga level desa untuk mempercepat penanggulangan kemiskinan			8.000.000,00	KECAMATAN SIDOARJO
2.	**7.01.03**	**PROGRAM PEMBERDAYAAN MASYARAKAT DESA DAN KELURAHAN**	**Persentase kelurahan yang mendapatkan pemberdayaan masyarakat**				**100 Persen**	**100 Persen**	**4.725.118.112,00**	**8.882.373.028,00**	**12.517.141.462,76**	**376.499.268,00**							**5.101.617.380,00**	
	7.01.03.2.02	Kegiatan Pemberdayaan Kelurahan	*Jumlah kelurahan yang mendapatkan pemberdayaan*				14 kelurahan	14 kelurahan	4.725.118.112,00	8.882.373.028,00	12.517.141.462,76	7.792.023.350,76			-	3. Implementasi kebijakan yang mendukung berkembangnya perikanan, pertanian, ekonomi kreatif yang terintegrasi dengan Koperasi dan Usaha Mikro hingga level desa untuk mempercepat penanggulangan kemiskinan 3. Implementasi kebijakan yang mendukung berkembangnya perikanan, pertanian, ekonomi kreatif yang terintegrasi dengan Koperasi dan Usaha Mikro hingga level desa untuk mempercepat penanggulangan kemiskinan	-		5.101.617.380,00	KECAMATAN SIDOARJO
	7.01.03.2.02.0001	Peningkatan Partisipasi Masyarakat dalam Forum Musyawarah Perencanaan Pembangunan di Kelurahan																		
			Jumlah Lembaga Kemasyarakatan yang Berpartisipasi dalam Forum Musyawarah Perencanaan Pembangunan di Kelurahan				4 Lembaga Kemasyarakatan	4 Lembaga Kemasyarakatan	15.000.000,00	11.516.350,00	11.516.350,00	-3.483.650,00	Kab. Sidoarjo, Sidoarjo, Lemahputro	PENDAPATAN ASLI DAERAH (PAD)	-	3. Implementasi kebijakan yang mendukung berkembangnya perikanan, pertanian, ekonomi kreatif yang terintegrasi dengan Koperasi dan Usaha Mikro hingga level desa untuk mempercepat penanggulangan kemiskinan 3. Implementasi kebijakan yang mendukung berkembangnya perikanan, pertanian, ekonomi kreatif yang terintegrasi dengan Koperasi dan Usaha Mikro hingga level desa untuk mempercepat penanggulangan kemiskinan			10.000.000,00	KECAMATAN SIDOARJO
	7.01.03.2.02.0002	Pembangunan Sarana dan Prasarana Kelurahan																		

NO	KODE	URUSAN / BIDANG URUSAN / PROGRAM / KEGIATAN / SUB KEGIATAN	INDIKATOR PROGRAM / KEGIATAN / SUB KEGIATAN	TARGET AKHIR PERIODE RENSTRA OPD	REALISASI CAPAIAN RENJA OPD TAHUN 2023	PRAKIRAAN CAPAIAN TARGET RENJA OPD TAHUN 2024	CAPAIAN KINERJA DAN KERANGKA PENDANAAN										KELOMPOK SASARAN	PRAKIRAAN MAJU RENCANA TAHUN 2026		PERANGKAT DAERAH PENANGGUNG JAWAB
							TARGET 2025		PAGU INDIKATIF (Rp)			Bertambah/Berkurang (10-12)	LOKASI	SUMBER DANA	PRIORITAS			TARGET	PAGU INDIKATIF (Rp)	
							SEBELUM	SESUDAH	RKPD 2025	APBD 2025	RKPD PERUBAHAN 2025				NASIONAL	DAERAH				
1	2	3	4	5	6	7	8	9	10	11	12	13	14	15	16	17	18	19	20	21
			Jumlah Sarana dan Prasarana Kelurahan yang Terbangun				1 Unit	1 Unit	40.000.300,00	180.000.000,00	580.000.000,00	539.999.700,00	Kab. Sidoarjo, Sidoarjo, Lemahputro	PENDAPATAN ASLI DAERAH (PAD) DAU TAMBAHAN DUKUNGAN PENDANAAN KELURAHAN	-	3. Implementasi kebijakan yang mendukung berkembangnya perikanan, pertanian, ekonomi kreatif yang terintegrasi dengan Koperasi dan Usaha Mikro hingga level desa untuk mempercepat penanggulangan kemiskinan 3. Implementasi kebijakan yang mendukung berkembangnya perikanan, pertanian, ekonomi kreatif yang terintegrasi dengan Koperasi dan Usaha Mikro hingga level desa untuk mempercepat penanggulangan kemiskinan			50.000.000,00	KECAMATAN SIDOARJO
	7.01.03.2.02.0003	Pemberdayaan Masyarakat di Kelurahan																		
			Jumlah Pokmas dan Ormas yang Melaksanakan Pemberdayaan Masyarakat di Kelurahan				4 Pokmas / Ormas	4 Pokmas / Ormas	364.250.000,00	432.430.000,00	476.155.000,00	111.905.000,00	Kab. Sidoarjo, Semua Kecamatan, Semua Kel/Desa Kab. Sidoarjo, Sidoarjo, Lemahputro	PENDAPATAN ASLI DAERAH (PAD) DAU TAMBAHAN DUKUNGAN PENDANAAN KELURAHAN	-	3. Implementasi kebijakan yang mendukung berkembangnya perikanan, pertanian, ekonomi kreatif yang terintegrasi dengan Koperasi dan Usaha Mikro hingga level desa untuk mempercepat penanggulangan kemiskinan 3. Implementasi kebijakan yang mendukung berkembangnya perikanan, pertanian, ekonomi kreatif yang terintegrasi dengan Koperasi dan Usaha Mikro hingga level desa untuk mempercepat penanggulangan kemiskinan			500.000.000,00	KECAMATAN SIDOARJO
		KELURAHAN MAGERSARI							**33.165.465.219,00**	**40.226.673.444,00**	**43.517.963.154,76**	**10.352.497.935,76**							**35.911.965.724,00**	
	7	**UNSUR KEWILAYAHAN**							**33.118.807.719,00**	**40.226.673.444,00**	**43.517.963.154,76**	**10.399.155.435,76**							**35.911.965.724,00**	
	7.01	**KECAMATAN**							**33.118.807.719,00**	**40.226.673.444,00**	**43.517.963.154,76**	**10.399.155.435,76**							**35.911.965.724,00**	
1.	**7.01.01**	**PROGRAM PENUNJANG URUSAN PEMERINTAHAN DAERAH KABUPATEN/KOTA**	**Persentase IPP PD dengan kategori pelayanan Sangat Baik (A-) Tingkat kepuasan aparatur perangkat daerah terhadap pelayanan kesekretariatan Indeks kualitas kebijakan daerah di bidang Urusan Pemerintahan Daerah Tingkat kepuasan aparatur perangkat daerah terhadap pelayanan kesekretariatan**				**100 100 77 88 persen Persen nilai persen**	**100 100 77 88 persen Persen nilai persen**	**28.138.618.563,00**	**30.742.037.916,00**	**30.374.299.288,00**	**2.381.729.781,00**							**30.520.348.344,00**	
	7.01.01.2.06	Administrasi Umum Perangkat Daerah	*Nilai Survey Kepuasan Masyarakat (SKM)*				89 nilai	89 nilai	2.512.211.468,00	2.384.366.300,00	1.966.904.469,00	-545.306.999,00			-	3. Implementasi kebijakan yang mendukung berkembangnya perikanan, pertanian, ekonomi kreatif yang terintegrasi dengan Koperasi dan Usaha Mikro hingga level desa untuk mempercepat penanggulangan kemiskinan 3. Implementasi kebijakan yang mendukung berkembangnya perikanan, pertanian, ekonomi kreatif yang terintegrasi dengan Koperasi dan Usaha Mikro hingga level desa untuk mempercepat penanggulangan kemiskinan	-		2.488.853.643,00	KECAMATAN SIDOARJO
	7.01.01.2.06.0001	Penyediaan Komponen Instalasi Listrik/Penerangan Bangunan Kantor																		
			Jumlah Paket Komponen Instalasi Listrik/Penerangan Bangunan Kantor yang Disediakan				2 Paket	2 Paket	5.688.861,00	3.748.692,00	3.748.692,00	-1.940.169,00	Kab. Sidoarjo, Semua Kecamatan, Semua Kel/Desa	PENDAPATAN ASLI DAERAH (PAD)	-	3. Implementasi kebijakan yang mendukung berkembangnya perikanan, pertanian, ekonomi kreatif yang terintegrasi dengan Koperasi dan Usaha Mikro hingga level desa untuk mempercepat penanggulangan kemiskinan 3. Implementasi kebijakan yang mendukung berkembangnya perikanan, pertanian, ekonomi kreatif yang terintegrasi dengan Koperasi dan Usaha Mikro hingga level desa untuk mempercepat penanggulangan kemiskinan			0,00	KECAMATAN SIDOARJO
	7.01.01.2.06.0002	Penyediaan Peralatan dan Perlengkapan Kantor																		

NO	KODE	URUSAN / BIDANG URUSAN / PROGRAM / KEGIATAN / SUB KEGIATAN	INDIKATOR PROGRAM / KEGIATAN / SUB KEGIATAN	TARGET AKHIR PERIODE RENSTRA OPD	REALISASI CAPAIAN RENJA OPD TAHUN 2023	PRAKIRAAN CAPAIAN TARGET RENJA OPD TAHUN 2024	CAPAIAN KINERJA DAN KERANGKA PENDANAAN										KELOMPOK SASARAN	PRAKIRAAN MAJU RENCANA TAHUN 2026		PERANGKAT DAERAH PENANGGUNG JAWAB
							TARGET 2025		PAGU INDIKATIF (Rp)			Bertambah/Berkurang (10-12)	LOKASI	SUMBER DANA	PRIORITAS			TARGET	PAGU INDIKATIF (Rp)	
							SEBELUM	SESUDAH	RKPD 2025	APBD 2025	RKPD PERUBAHAN 2025				NASIONAL	DAERAH				
1	2	3	4	5	6	7	8	9	10	11	12	13	14	15	16	17	18	19	20	21
			Jumlah Paket Peralatan dan Perlengkapan Kantor yang Disediakan				12 Paket	12 Paket	44.831.988,00	35.042.577,00	35.042.577,00	-9.789.411,00	Kab. Sidoarjo, Semua Kecamatan, Semua Kel/Desa Kab. Sidoarjo, Sidoarjo, Magersari	PENDAPATAN ASLI DAERAH (PAD)	-	3. Implementasi kebijakan yang mendukung berkembangnya perikanan, pertanian, ekonomi kreatif yang terintegrasi dengan Koperasi dan Usaha Mikro hingga level desa untuk mempercepat penanggulangan kemiskinan 3. Implementasi kebijakan yang mendukung berkembangnya perikanan, pertanian, ekonomi kreatif yang terintegrasi dengan Koperasi dan Usaha Mikro hingga level desa untuk mempercepat penanggulangan kemiskinan			0,00	KECAMATAN SIDOARJO
	7.01.01.2.06.0003	Penyediaan Peralatan Rumah Tangga																		
			Jumlah Paket Peralatan Rumah Tangga yang Disediakan				1 Paket	1 Paket	1.268.175,00	3.000,00	3.000,00	-1.265.175,00	Kab. Sidoarjo, Sidoarjo, Magersari	PENDAPATAN ASLI DAERAH (PAD)	-	3. Implementasi kebijakan yang mendukung berkembangnya perikanan, pertanian, ekonomi kreatif yang terintegrasi dengan Koperasi dan Usaha Mikro hingga level desa untuk mempercepat penanggulangan kemiskinan 3. Implementasi kebijakan yang mendukung berkembangnya perikanan, pertanian, ekonomi kreatif yang terintegrasi dengan Koperasi dan Usaha Mikro hingga level desa untuk mempercepat penanggulangan kemiskinan			0,00	KECAMATAN SIDOARJO
	7.01.01.2.06.0004	Penyediaan Bahan Logistik Kantor																		
			Jumlah Paket Bahan Logistik Kantor yang Disediakan				12 Paket	12 Paket	45.600.000,00	40.200.000,00	40.200.000,00	-5.400.000,00	Kab. Sidoarjo, Semua Kecamatan, Semua Kel/Desa	PENDAPATAN ASLI DAERAH (PAD)	-	3. Implementasi kebijakan yang mendukung berkembangnya perikanan, pertanian, ekonomi kreatif yang terintegrasi dengan Koperasi dan Usaha Mikro hingga level desa untuk mempercepat penanggulangan kemiskinan 3. Implementasi kebijakan yang mendukung berkembangnya perikanan, pertanian, ekonomi kreatif yang terintegrasi dengan Koperasi dan Usaha Mikro hingga level desa untuk mempercepat penanggulangan kemiskinan			50.000.000,00	KECAMATAN SIDOARJO
	7.01.01.2.06.0007	Penyediaan Bahan/Material																		
			Jumlah Paket Bahan/Material yang Disediakan				4 Paket	4 Paket	6.733.859,00	5.515.079,00	5.515.079,00	-1.218.780,00	Kab. Sidoarjo, Semua Kecamatan, Semua Kel/Desa	PENDAPATAN ASLI DAERAH (PAD)	-	3. Implementasi kebijakan yang mendukung berkembangnya perikanan, pertanian, ekonomi kreatif yang terintegrasi dengan Koperasi dan Usaha Mikro hingga level desa untuk mempercepat penanggulangan kemiskinan 3. Implementasi kebijakan yang mendukung berkembangnya perikanan, pertanian, ekonomi kreatif yang terintegrasi dengan Koperasi dan Usaha Mikro hingga level desa untuk mempercepat penanggulangan kemiskinan			0,00	KECAMATAN SIDOARJO
	7.01.01.2.06.0008	Fasilitasi Kunjungan Tamu																		

NO	KODE	URUSAN / BIDANG URUSAN / PROGRAM / KEGIATAN / SUB KEGIATAN	INDIKATOR PROGRAM / KEGIATAN / SUB KEGIATAN	TARGET AKHIR PERIODE RENSTRA OPD	REALISASI CAPAIAN RENJA OPD TAHUN 2023	PRAKIRAAN CAPAIAN TARGET RENJA OPD TAHUN 2024	CAPAIAN KINERJA DAN KERANGKA PENDANAAN										KELOMPOK SASARAN	PRAKIRAAN MAJU RENCANA TAHUN 2026		PERANGKAT DAERAH PENANGGUNG JAWAB
							TARGET 2025		PAGU INDIKATIF (Rp)			Bertambah/Berkurang (10-12)	LOKASI	SUMBER DANA	PRIORITAS			TARGET	PAGU INDIKATIF (Rp)	
							SEBELUM	SESUDAH	RKPD 2025	APBD 2025	RKPD PERUBAHAN 2025				NASIONAL	DAERAH				
1	2	3	4	5	6	7	8	9	10	11	12	13	14	15	16	17	18	19	20	21
			Jumlah Laporan Fasilitasi Kunjungan Tamu				3 Laporan	3 Laporan	7.022.091,00	4.962.925,00	4.962.925,00	-2.059.166,00	Kab. Sidoarjo, Sidoarjo, Magersari	PENDAPATAN ASLI DAERAH (PAD)	-	3. Implementasi kebijakan yang mendukung berkembangnya perikanan, pertanian, ekonomi kreatif yang terintegrasi dengan Koperasi dan Usaha Mikro hingga level desa untuk mempercepat penanggulangan kemiskinan 3. Implementasi kebijakan yang mendukung berkembangnya perikanan, pertanian, ekonomi kreatif yang terintegrasi dengan Koperasi dan Usaha Mikro hingga level desa untuk mempercepat penanggulangan kemiskinan			0,00	KECAMATAN SIDOARJO
	7.01.01.2.06.0009	Penyelenggaraan Rapat Koordinasi dan Konsultasi SKPD																		
			Jumlah Laporan Penyelenggaraan Rapat Koordinasi dan Konsultasi SKPD				12 Laporan	12 Laporan	135.733.858,00	66.552.207,00	60.336.000,00	-75.397.858,00	Kab. Sidoarjo, Semua Kecamatan, Semua Kel/Desa Kab. Sidoarjo, Sidoarjo, Magersari	PENDAPATAN ASLI DAERAH (PAD)	-	3. Implementasi kebijakan yang mendukung berkembangnya perikanan, pertanian, ekonomi kreatif yang terintegrasi dengan Koperasi dan Usaha Mikro hingga level desa untuk mempercepat penanggulangan kemiskinan 3. Implementasi kebijakan yang mendukung berkembangnya perikanan, pertanian, ekonomi kreatif yang terintegrasi dengan Koperasi dan Usaha Mikro hingga level desa untuk mempercepat penanggulangan kemiskinan			0,00	KECAMATAN SIDOARJO
	7.01.01.2.07	Pengadaan Barang Milik Daerah Penunjang Urusan Pemerintah Daerah	*Jenis BMD yang diadakan*				4 jenis	4 jenis	2.564.520.588,00	2.427.247.300,00	2.570.300.976,00	5.780.388,00			-	3. Implementasi kebijakan yang mendukung berkembangnya perikanan, pertanian, ekonomi kreatif yang terintegrasi dengan Koperasi dan Usaha Mikro hingga level desa untuk mempercepat penanggulangan kemiskinan 3. Implementasi kebijakan yang mendukung berkembangnya perikanan, pertanian, ekonomi kreatif yang terintegrasi dengan Koperasi dan Usaha Mikro hingga level desa untuk mempercepat penanggulangan kemiskinan	-		3.739.144.956,00	KECAMATAN SIDOARJO
	7.01.01.2.07.0005	Pengadaan Mebel																		
			Jumlah Paket Mebel yang Disediakan				4 Unit	4 Unit	9.600,00	3.000,00	3.000,00	-6.600,00	Kab. Sidoarjo, Sidoarjo, Magersari	PENDAPATAN ASLI DAERAH (PAD)	-	3. Implementasi kebijakan yang mendukung berkembangnya perikanan, pertanian, ekonomi kreatif yang terintegrasi dengan Koperasi dan Usaha Mikro hingga level desa untuk mempercepat penanggulangan kemiskinan 3. Implementasi kebijakan yang mendukung berkembangnya perikanan, pertanian, ekonomi kreatif yang terintegrasi dengan Koperasi dan Usaha Mikro hingga level desa untuk mempercepat penanggulangan kemiskinan			0,00	KECAMATAN SIDOARJO
	7.01.01.2.07.0006	Pengadaan Peralatan dan Mesin Lainnya																		
			Jumlah Unit Peralatan dan Mesin Lainnya yang Disediakan				6 Unit	6 Unit	1.715.505,00	1.500,00	44.978.922,00	43.263.417,00	Kab. Sidoarjo, Semua Kecamatan, Semua Kel/Desa Kab. Sidoarjo, Sidoarjo, Magersari	PENDAPATAN ASLI DAERAH (PAD)	-	3. Implementasi kebijakan yang mendukung berkembangnya perikanan, pertanian, ekonomi kreatif yang terintegrasi dengan Koperasi dan Usaha Mikro hingga level desa untuk mempercepat penanggulangan kemiskinan 3. Implementasi kebijakan yang mendukung berkembangnya perikanan, pertanian, ekonomi kreatif yang terintegrasi dengan Koperasi dan Usaha Mikro hingga level desa untuk mempercepat penanggulangan kemiskinan			0,00	KECAMATAN SIDOARJO

NO	KODE	URUSAN / BIDANG URUSAN / PROGRAM / KEGIATAN / SUB KEGIATAN	INDIKATOR PROGRAM / KEGIATAN / SUB KEGIATAN	TARGET AKHIR PERIODE RENSTRA OPD	REALISASI CAPAIAN RENJA OPD TAHUN 2023	PRAKIRAAN CAPAIAN TARGET RENJA OPD TAHUN 2024	CAPAIAN KINERJA DAN KERANGKA PENDANAAN										KELOMPOK SASARAN	PRAKIRAAN MAJU RENCANA TAHUN 2026		PERANGKAT DAERAH PENANGGUNG JAWAB
							TARGET 2025		PAGU INDIKATIF (Rp)			Bertambah/Berkurang (10-12)	LOKASI	SUMBER DANA	PRIORITAS			TARGET	PAGU INDIKATIF (Rp)	
							SEBELUM	SESUDAH	RKPD 2025	APBD 2025	RKPD PERUBAHAN 2025				NASIONAL	DAERAH				
1	2	3	4	5	6	7	8	9	10	11	12	13	14	15	16	17	18	19	20	21
	7.01.01.2.08	Penyediaan Jasa Penunjang Urusan Pemerintahan Daerah	*Persentase terpenuhinya jasa penunjang perkantoran*				100 persen	100 persen	6.138.534.173,00	5.569.530.433,00	5.570.800.433,00	-567.733.740,00			-	3. Implementasi kebijakan yang mendukung berkembangnya perikanan, pertanian, ekonomi kreatif yang terintegrasi dengan Koperasi dan Usaha Mikro hingga level desa untuk mempercepat penanggulangan kemiskinan 3. Implementasi kebijakan yang mendukung berkembangnya perikanan, pertanian, ekonomi kreatif yang terintegrasi dengan Koperasi dan Usaha Mikro hingga level desa untuk mempercepat penanggulangan kemiskinan	-		6.227.199.745,00	KECAMATAN SIDOARJO
	7.01.01.2.08.0002	Penyediaan Jasa Komunikasi, Sumber Daya Air dan Listrik																		
			Jumlah Laporan Penyediaan Jasa Komunikasi, Sumber Daya Air dan Listrik yang Disediakan				12 Laporan	12 Laporan	23.110.567,00	28.000.000,00	28.000.000,00	4.889.433,00	Kab. Sidoarjo, Sidoarjo, Magersari	PENDAPATAN ASLI DAERAH (PAD)	-	3. Implementasi kebijakan yang mendukung berkembangnya perikanan, pertanian, ekonomi kreatif yang terintegrasi dengan Koperasi dan Usaha Mikro hingga level desa untuk mempercepat penanggulangan kemiskinan 3. Implementasi kebijakan yang mendukung berkembangnya perikanan, pertanian, ekonomi kreatif yang terintegrasi dengan Koperasi dan Usaha Mikro hingga level desa untuk mempercepat penanggulangan kemiskinan			0,00	KECAMATAN SIDOARJO
	7.01.01.2.08.0004	Penyediaan Jasa Pelayanan Umum Kantor																		
			Jumlah Laporan Penyediaan Jasa Pelayanan Umum Kantor yang Disediakan				12 Laporan	12 Laporan	275.492.400,00	251.600.400,00	251.600.400,00	-23.892.000,00	Kab. Sidoarjo, Sidoarjo, Magersari	PENDAPATAN ASLI DAERAH (PAD)	-	3. Implementasi kebijakan yang mendukung berkembangnya perikanan, pertanian, ekonomi kreatif yang terintegrasi dengan Koperasi dan Usaha Mikro hingga level desa untuk mempercepat penanggulangan kemiskinan 3. Implementasi kebijakan yang mendukung berkembangnya perikanan, pertanian, ekonomi kreatif yang terintegrasi dengan Koperasi dan Usaha Mikro hingga level desa untuk mempercepat penanggulangan kemiskinan			0,00	KECAMATAN SIDOARJO
	7.01.01.2.09	Pemeliharaan Barang Milik Daerah Penunjang Urusan Pemerintahan Daerah	*Jenis barang milik daerah penunjang urusan pemerintahan daerah yang dilakukan pemeliharaan*				4 Jenis	4 Jenis	2.015.136.619,00	1.205.525.446,00	1.412.858.146,00	-602.278.473,00			-	3. Implementasi kebijakan yang mendukung berkembangnya perikanan, pertanian, ekonomi kreatif yang terintegrasi dengan Koperasi dan Usaha Mikro hingga level desa untuk mempercepat penanggulangan kemiskinan 3. Implementasi kebijakan yang mendukung berkembangnya perikanan, pertanian, ekonomi kreatif yang terintegrasi dengan Koperasi dan Usaha Mikro hingga level desa untuk mempercepat penanggulangan kemiskinan	-		1.925.150.000,00	KECAMATAN SIDOARJO
	7.01.01.2.09.0002	Penyediaan Jasa Pemeliharaan, Biaya Pemeliharaan, Pajak dan Perizinan Kendaraan Dinas Operasional atau Lapangan																		
			Jumlah Kendaraan Dinas Operasional atau Lapangan yang Dipelihara dan dibayarkan Pajak dan Perizinannya				3 Unit	3 Unit	12.000.000,00	12.000.000,00	12.000.000,00	0,00	Kab. Sidoarjo, Sidoarjo, Magersari	PENDAPATAN ASLI DAERAH (PAD)	-	3. Implementasi kebijakan yang mendukung berkembangnya perikanan, pertanian, ekonomi kreatif yang terintegrasi dengan Koperasi dan Usaha Mikro hingga level desa untuk mempercepat penanggulangan kemiskinan 3. Implementasi kebijakan yang mendukung berkembangnya perikanan, pertanian, ekonomi kreatif yang terintegrasi dengan Koperasi dan Usaha Mikro hingga level desa untuk mempercepat penanggulangan kemiskinan			0,00	KECAMATAN SIDOARJO

NO	KODE	URUSAN / BIDANG URUSAN / PROGRAM / KEGIATAN / SUB KEGIATAN	INDIKATOR PROGRAM / KEGIATAN / SUB KEGIATAN	TARGET AKHIR PERIODE RENSTRA OPD	REALISASI CAPAIAN RENJA OPD TAHUN 2023	PRAKIRAAN CAPAIAN TARGET RENJA OPD TAHUN 2024	CAPAIAN KINERJA DAN KERANGKA PENDANAAN										KELOMPOK SASARAN	PRAKIRAAN MAJU RENCANA TAHUN 2026		PERANGKAT DAERAH PENANGGUNG JAWAB
							TARGET 2025		PAGU INDIKATIF (Rp)			Bertambah/Berkurang (10-12)	LOKASI	SUMBER DANA	PRIORITAS			TARGET	PAGU INDIKATIF (Rp)	
							SEBELUM	SESUDAH	RKPD 2025	APBD 2025	RKPD PERUBAHAN 2025				NASIONAL	DAERAH				
1	2	3	4	5	6	7	8	9	10	11	12	13	14	15	16	17	18	19	20	21
	7.01.01.2.09.0006	Pemeliharaan Peralatan dan Mesin Lainnya																		
			Jumlah Peralatan dan Mesin Lainnya yang Dipelihara				39 Unit	39 Unit	35.500.000,00	19.000.000,00	19.000.000,00	-16.500.000,00	Kab. Sidoarjo, Sidoarjo, Magersari	PENDAPATAN ASLI DAERAH (PAD)	-	3. Implementasi kebijakan yang mendukung berkembangnya perikanan, pertanian, ekonomi kreatif yang terintegrasi dengan Koperasi dan Usaha Mikro hingga level desa untuk mempercepat penanggulangan kemiskinan 3. Implementasi kebijakan yang mendukung berkembangnya perikanan, pertanian, ekonomi kreatif yang terintegrasi dengan Koperasi dan Usaha Mikro hingga level desa untuk mempercepat penanggulangan kemiskinan			0,00	KECAMATAN SIDOARJO
	7.01.01.2.09.0009	Pemeliharaan/Rehabilitasi Gedung Kantor dan Bangunan Lainnya																		
			Jumlah Gedung Kantor dan Bangunan Lainnya yang Dipelihara/Direhabilitasi				1 Unit	0 Unit	0,00	0,00	0,00	0,00	Kab. Sidoarjo, Sidoarjo, Magersari	-	-	3. Implementasi kebijakan yang mendukung berkembangnya perikanan, pertanian, ekonomi kreatif yang terintegrasi dengan Koperasi dan Usaha Mikro hingga level desa untuk mempercepat penanggulangan kemiskinan 3. Implementasi kebijakan yang mendukung berkembangnya perikanan, pertanian, ekonomi kreatif yang terintegrasi dengan Koperasi dan Usaha Mikro hingga level desa untuk mempercepat penanggulangan kemiskinan			0,00	KECAMATAN SIDOARJO
	7.01.01.2.09.0010	Pemeliharaan/Rehabilitasi Sarana dan Prasarana Gedung Kantor atau Bangunan Lainnya																		
			Jumlah Sarana dan Prasarana Gedung Kantor atau Bangunan Lainnya yang Dipelihara/Direhabilitasi				1 Unit	1 Unit	9.000,00	224.086.046,00	224.086.046,00	224.077.046,00	Kab. Sidoarjo, Semua Kecamatan, Semua Kel/Desa Kab. Sidoarjo, Sidoarjo, Magersari	PENDAPATAN ASLI DAERAH (PAD)	-	3. Implementasi kebijakan yang mendukung berkembangnya perikanan, pertanian, ekonomi kreatif yang terintegrasi dengan Koperasi dan Usaha Mikro hingga level desa untuk mempercepat penanggulangan kemiskinan 3. Implementasi kebijakan yang mendukung berkembangnya perikanan, pertanian, ekonomi kreatif yang terintegrasi dengan Koperasi dan Usaha Mikro hingga level desa untuk mempercepat penanggulangan kemiskinan			0,00	KECAMATAN SIDOARJO
2.	**7.01.03**	**PROGRAM PEMBERDAYAAN MASYARAKAT DESA DAN KELURAHAN**	**Persentase kelurahan yang mendapatkan pemberdayaan masyarakat**				**100 Persen**	**100 Persen**	**4.725.118.112,00**	**8.882.373.028,00**	**12.517.141.462,76**	**376.499.268,00**							**5.101.617.380,00**	
	7.01.03.2.02	Kegiatan Pemberdayaan Kelurahan	*Jumlah kelurahan yang mendapatkan pemberdayaan*				14 kelurahan	14 kelurahan	4.725.118.112,00	8.882.373.028,00	12.517.141.462,76	7.792.023.350,76			-	3. Implementasi kebijakan yang mendukung berkembangnya perikanan, pertanian, ekonomi kreatif yang terintegrasi dengan Koperasi dan Usaha Mikro hingga level desa untuk mempercepat penanggulangan kemiskinan 3. Implementasi kebijakan yang mendukung berkembangnya perikanan, pertanian, ekonomi kreatif yang terintegrasi dengan Koperasi dan Usaha Mikro hingga level desa untuk mempercepat penanggulangan kemiskinan	-		5.101.617.380,00	KECAMATAN SIDOARJO
	7.01.03.2.02.0001	Peningkatan Partisipasi Masyarakat dalam Forum Musyawarah Perencanaan Pembangunan di Kelurahan																		

NO	KODE	URUSAN / BIDANG URUSAN / PROGRAM / KEGIATAN / SUB KEGIATAN	INDIKATOR PROGRAM / KEGIATAN / SUB KEGIATAN	TARGET AKHIR PERIODE RENSTRA OPD	REALISASI CAPAIAN RENJA OPD TAHUN 2023	PRAKIRAAN CAPAIAN TARGET RENJA OPD TAHUN 2024	CAPAIAN KINERJA DAN KERANGKA PENDANAAN										KELOMPOK SASARAN	PRAKIRAAN MAJU RENCANA TAHUN 2026		PERANGKAT DAERAH PENANGGUNG JAWAB
							TARGET 2025		PAGU INDIKATIF (Rp)			Bertambah/Berkurang (10-12)	LOKASI	SUMBER DANA	PRIORITAS			TARGET	PAGU INDIKATIF (Rp)	
							SEBELUM	SESUDAH	RKPD 2025	APBD 2025	RKPD PERUBAHAN 2025				NASIONAL	DAERAH				
1	2	3	4	5	6	7	8	9	10	11	12	13	14	15	16	17	18	19	20	21
			Jumlah Lembaga Kemasyarakatan yang Berpartisipasi dalam Forum Musyawarah Perencanaan Pembangunan di Kelurahan				7 Lembaga Kemasyarakatan	7 Lembaga Kemasyarakatan	13.775.000,00	8.962.500,00	8.962.500,00	-4.812.500,00	Kab. Sidoarjo, Semua Kecamatan, Semua Kel/Desa Kab. Sidoarjo, Sidoarjo, Magersari	PENDAPATAN ASLI DAERAH (PAD)	-	3. Implementasi kebijakan yang mendukung berkembangnya perikanan, pertanian, ekonomi kreatif yang terintegrasi dengan Koperasi dan Usaha Mikro hingga level desa untuk mempercepat penanggulangan kemiskinan 3. Implementasi kebijakan yang mendukung berkembangnya perikanan, pertanian, ekonomi kreatif yang terintegrasi dengan Koperasi dan Usaha Mikro hingga level desa untuk mempercepat penanggulangan kemiskinan			0,00	KECAMATAN SIDOARJO
	7.01.03.2.02.0002	Pembangunan Sarana dan Prasarana Kelurahan																		
			Jumlah Sarana dan Prasarana Kelurahan yang Terbangun				1 Unit	1 Unit	9.000,00	318.928.000,00	318.928.000,00	318.919.000,00	Kab. Sidoarjo, Sidoarjo, Magersari	PENDAPATAN ASLI DAERAH (PAD) DAU TAMBAHAN DUKUNGAN PENDANAAN KELURAHAN	-	3. Implementasi kebijakan yang mendukung berkembangnya perikanan, pertanian, ekonomi kreatif yang terintegrasi dengan Koperasi dan Usaha Mikro hingga level desa untuk mempercepat penanggulangan kemiskinan 3. Implementasi kebijakan yang mendukung berkembangnya perikanan, pertanian, ekonomi kreatif yang terintegrasi dengan Koperasi dan Usaha Mikro hingga level desa untuk mempercepat penanggulangan kemiskinan			0,00	KECAMATAN SIDOARJO
	7.01.03.2.02.0003	Pemberdayaan Masyarakat di Kelurahan																		
			Jumlah Pokmas dan Ormas yang Melaksanakan Pemberdayaan Masyarakat di Kelurahan				4 Pokmas / Ormas	4 Pokmas / Ormas	363.600.000,00	475.674.707,00	487.197.285,00	123.597.285,00	Kab. Sidoarjo, Sidoarjo, Magersari	PENDAPATAN ASLI DAERAH (PAD) DAU TAMBAHAN DUKUNGAN PENDANAAN KELURAHAN	-	3. Implementasi kebijakan yang mendukung berkembangnya perikanan, pertanian, ekonomi kreatif yang terintegrasi dengan Koperasi dan Usaha Mikro hingga level desa untuk mempercepat penanggulangan kemiskinan 3. Implementasi kebijakan yang mendukung berkembangnya perikanan, pertanian, ekonomi kreatif yang terintegrasi dengan Koperasi dan Usaha Mikro hingga level desa untuk mempercepat penanggulangan kemiskinan			0,00	KECAMATAN SIDOARJO
	7.01.03.2.02.0004	Evaluasi Kelurahan																		
			Jumlah Laporan Hasil Evaluasi Kelurahan				4 Laporan	4 Laporan	7.900.000,00	1.500,00	1.500,00	-7.898.500,00	Kab. Sidoarjo, Sidoarjo, Magersari	PENDAPATAN ASLI DAERAH (PAD)	-	3. Implementasi kebijakan yang mendukung berkembangnya perikanan, pertanian, ekonomi kreatif yang terintegrasi dengan Koperasi dan Usaha Mikro hingga level desa untuk mempercepat penanggulangan kemiskinan 3. Implementasi kebijakan yang mendukung berkembangnya perikanan, pertanian, ekonomi kreatif yang terintegrasi dengan Koperasi dan Usaha Mikro hingga level desa untuk mempercepat penanggulangan kemiskinan			0,00	KECAMATAN SIDOARJO
		KELURAHAN PEKAUMAN							**33.165.465.219,00**	**40.226.673.444,00**	**43.517.963.154,76**	**10.352.497.935,76**							**35.911.965.724,00**	
	7	**UNSUR KEWILAYAHAN**							**33.118.807.719,00**	**40.226.673.444,00**	**43.517.963.154,76**	**10.399.155.435,76**							**35.911.965.724,00**	
	7.01	**KECAMATAN**							**33.118.807.719,00**	**40.226.673.444,00**	**43.517.963.154,76**	**10.399.155.435,76**							**35.911.965.724,00**	
1.	**7.01.01**	**PROGRAM PENUNJANG URUSAN PEMERINTAHAN DAERAH KABUPATEN/KOTA**	**Persentase IPP PD dengan kategori pelayanan Sangat Baik (A-) Tingkat kepuasan aparatur perangkat daerah terhadap pelayanan kesekretariatan Indeks kualitas kebijakan daerah di bidang Urusan Pemerintahan Daerah Tingkat kepuasan aparatur perangkat daerah terhadap pelayanan kesekretariatan**				**100 100 77 88 persen Persen nilai persen**	**100 100 77 88 persen Persen nilai persen**	**28.138.618.563,00**	**30.742.037.916,00**	**30.374.299.288,00**	**2.381.729.781,00**							**30.520.348.344,00**	

NO	KODE	URUSAN / BIDANG URUSAN / PROGRAM / KEGIATAN / SUB KEGIATAN	INDIKATOR PROGRAM / KEGIATAN / SUB KEGIATAN	TARGET AKHIR PERIODE RENSTRA OPD	REALISASI CAPAIAN RENJA OPD TAHUN 2023	PRAKIRAAN CAPAIAN TARGET RENJA OPD TAHUN 2024	CAPAIAN KINERJA DAN KERANGKA PENDANAAN										KELOMPOK SASARAN	PRAKIRAAN MAJU RENCANA TAHUN 2026		PERANGKAT DAERAH PENANGGUNG JAWAB
							TARGET 2025		PAGU INDIKATIF (Rp)			Bertambah/Berkurang (10-12)	LOKASI	SUMBER DANA	PRIORITAS			TARGET	PAGU INDIKATIF (Rp)	
							SEBELUM	SESUDAH	RKPD 2025	APBD 2025	RKPD PERUBAHAN 2025				NASIONAL	DAERAH				
1	2	3	4	5	6	7	8	9	10	11	12	13	14	15	16	17	18	19	20	21
	7.01.01.2.06	Administrasi Umum Perangkat Daerah	*Nilai Survey Kepuasan Masyarakat (SKM)*				89 nilai	89 nilai	2.512.211.468,00	2.384.366.300,00	1.966.904.469,00	-545.306.999,00			-	3. Implementasi kebijakan yang mendukung berkembangnya perikanan, pertanian, ekonomi kreatif yang terintegrasi dengan Koperasi dan Usaha Mikro hingga level desa untuk mempercepat penanggulangan kemiskinan 3. Implementasi kebijakan yang mendukung berkembangnya perikanan, pertanian, ekonomi kreatif yang terintegrasi dengan Koperasi dan Usaha Mikro hingga level desa untuk mempercepat penanggulangan kemiskinan	-		2.488.853.643,00	KECAMATAN SIDOARJO
	7.01.01.2.06.0002	Penyediaan Peralatan dan Perlengkapan Kantor																		
			Jumlah Paket Peralatan dan Perlengkapan Kantor yang Disediakan				4 Paket	4 Paket	15.188.891,00	16.840.566,00	16.840.566,00	1.651.675,00	Kab. Sidoarjo, Sidoarjo, Pekauman	PENDAPATAN ASLI DAERAH (PAD)	-	3. Implementasi kebijakan yang mendukung berkembangnya perikanan, pertanian, ekonomi kreatif yang terintegrasi dengan Koperasi dan Usaha Mikro hingga level desa untuk mempercepat penanggulangan kemiskinan 3. Implementasi kebijakan yang mendukung berkembangnya perikanan, pertanian, ekonomi kreatif yang terintegrasi dengan Koperasi dan Usaha Mikro hingga level desa untuk mempercepat penanggulangan kemiskinan			20.000.000,00	KECAMATAN SIDOARJO
	7.01.01.2.06.0004	Penyediaan Bahan Logistik Kantor																		
			Jumlah Paket Bahan Logistik Kantor yang Disediakan				4 Paket	4 Paket	29.400.000,00	40.200.000,00	40.200.000,00	10.800.000,00	Kab. Sidoarjo, Sidoarjo, Pekauman	PENDAPATAN ASLI DAERAH (PAD)	-	3. Implementasi kebijakan yang mendukung berkembangnya perikanan, pertanian, ekonomi kreatif yang terintegrasi dengan Koperasi dan Usaha Mikro hingga level desa untuk mempercepat penanggulangan kemiskinan 3. Implementasi kebijakan yang mendukung berkembangnya perikanan, pertanian, ekonomi kreatif yang terintegrasi dengan Koperasi dan Usaha Mikro hingga level desa untuk mempercepat penanggulangan kemiskinan			40.000.000,00	KECAMATAN SIDOARJO
	7.01.01.2.06.0006	Penyediaan Bahan Bacaan dan Peraturan Perundang-undangan																		
			Jumlah Dokumen Bahan Bacaan dan Peraturan Perundang-Undangan yang Disediakan				12 Dokumen	12 Dokumen	1.800.000,00	1.800.000,00	1.800.000,00	0,00	Kab. Sidoarjo, Sidoarjo, Pekauman	PENDAPATAN ASLI DAERAH (PAD)	-	- -			0,00	KECAMATAN SIDOARJO
	7.01.01.2.06.0007	Penyediaan Bahan/Material																		
			Jumlah Paket Bahan/Material yang Disediakan				4 Paket	4 Paket	9.426.564,00	9.426.564,00	9.426.564,00	0,00	Kab. Sidoarjo, Sidoarjo, Pekauman	PENDAPATAN ASLI DAERAH (PAD)	-	3. Implementasi kebijakan yang mendukung berkembangnya perikanan, pertanian, ekonomi kreatif yang terintegrasi dengan Koperasi dan Usaha Mikro hingga level desa untuk mempercepat penanggulangan kemiskinan 3. Implementasi kebijakan yang mendukung berkembangnya perikanan, pertanian, ekonomi kreatif yang terintegrasi dengan Koperasi dan Usaha Mikro hingga level desa untuk mempercepat penanggulangan kemiskinan			15.000.000,00	KECAMATAN SIDOARJO
	7.01.01.2.06.0009	Penyelenggaraan Rapat Koordinasi dan Konsultasi SKPD																		

NO	KODE	URUSAN / BIDANG URUSAN / PROGRAM / KEGIATAN / SUB KEGIATAN	INDIKATOR PROGRAM / KEGIATAN / SUB KEGIATAN	TARGET AKHIR PERIODE RENSTRA OPD	REALISASI CAPAIAN RENJA OPD TAHUN 2023	PRAKIRAAN CAPAIAN TARGET RENJA OPD TAHUN 2024	CAPAIAN KINERJA DAN KERANGKA PENDANAAN										KELOMPOK SASARAN	PRAKIRAAN MAJU RENCANA TAHUN 2026		PERANGKAT DAERAH PENANGGUNG JAWAB
							TARGET 2025		PAGU INDIKATIF (Rp)			Bertambah/Berkurang (10-12)	LOKASI	SUMBER DANA	PRIORITAS			TARGET	PAGU INDIKATIF (Rp)	
							SEBELUM	SESUDAH	RKPD 2025	APBD 2025	RKPD PERUBAHAN 2025				NASIONAL	DAERAH				
1	2	3	4	5	6	7	8	9	10	11	12	13	14	15	16	17	18	19	20	21
			Jumlah Laporan Penyelenggaraan Rapat Koordinasi dan Konsultasi SKPD				4 Laporan	4 Laporan	30.250.000,00	25.450.260,00	21.000.000,00	-9.250.000,00	Kab. Sidoarjo, Sidoarjo, Pekauman	PENDAPATAN ASLI DAERAH (PAD)	-	3. Implementasi kebijakan yang mendukung berkembangnya perikanan, pertanian, ekonomi kreatif yang terintegrasi dengan Koperasi dan Usaha Mikro hingga level desa untuk mempercepat penanggulangan kemiskinan 3. Implementasi kebijakan yang mendukung berkembangnya perikanan, pertanian, ekonomi kreatif yang terintegrasi dengan Koperasi dan Usaha Mikro hingga level desa untuk mempercepat penanggulangan kemiskinan			40.000.000,00	KECAMATAN SIDOARJO
	7.01.01.2.07	Pengadaan Barang Milik Daerah Penunjang Urusan Pemerintah Daerah	*Jenis BMD yang diadakan*				4 jenis	4 jenis	2.564.520.588,00	2.427.247.300,00	2.570.300.976,00	5.780.388,00			-	- -	-		3.739.144.956,00	KECAMATAN SIDOARJO
	7.01.01.2.07.0005	Pengadaan Mebel																		
			Jumlah Paket Mebel yang Disediakan				4 Unit	0 Unit	170.208.510,00	0,00	0,00	-170.208.510,00	Kab. Sidoarjo, Sidoarjo, Pekauman	PENDAPATAN ASLI DAERAH (PAD)	-	- -			100.000.000,00	KECAMATAN SIDOARJO
	7.01.01.2.07.0006	Pengadaan Peralatan dan Mesin Lainnya																		
			Jumlah Unit Peralatan dan Mesin Lainnya yang Disediakan				5 Unit	5 Unit	89.244.000,00	15.280.260,00	15.280.260,00	-73.963.740,00	Kab. Sidoarjo, Sidoarjo, Pekauman	PENDAPATAN ASLI DAERAH (PAD)	-	- -			0,00	KECAMATAN SIDOARJO
	7.01.01.2.07.0009	Pengadaan Gedung Kantor atau Bangunan Lainnya																		
			Jumlah Unit Gedung Kantor atau Bangunan Lainnya yang Disediakan				1 Unit	1 Unit	1.376.724.497,00	2.000.000.000,00	2.000.000.000,00	623.275.503,00	Kab. Sidoarjo, Sidoarjo, Pekauman	PENDAPATAN ASLI DAERAH (PAD)	-	- -			2.500.000.000,00	KECAMATAN SIDOARJO
	7.01.01.2.08	Penyediaan Jasa Penunjang Urusan Pemerintahan Daerah	-				-	-	6.138.534.173,00	5.569.530.433,00	5.570.800.433,00	-567.733.740,00			-	3. Implementasi kebijakan yang mendukung berkembangnya perikanan, pertanian, ekonomi kreatif yang terintegrasi dengan Koperasi dan Usaha Mikro hingga level desa untuk mempercepat penanggulangan kemiskinan 3. Implementasi kebijakan yang mendukung berkembangnya perikanan, pertanian, ekonomi kreatif yang terintegrasi dengan Koperasi dan Usaha Mikro hingga level desa untuk mempercepat penanggulangan kemiskinan	-		6.227.199.745,00	KECAMATAN SIDOARJO
	7.01.01.2.08.0002	Penyediaan Jasa Komunikasi, Sumber Daya Air dan Listrik																		
			Jumlah Laporan Penyediaan Jasa Komunikasi, Sumber Daya Air dan Listrik yang Disediakan				12 Laporan	12 Laporan	23.276.250,00	33.000.000,00	33.000.000,00	9.723.750,00	Kab. Sidoarjo, Sidoarjo, Pekauman	PENDAPATAN ASLI DAERAH (PAD)	-	3. Implementasi kebijakan yang mendukung berkembangnya perikanan, pertanian, ekonomi kreatif yang terintegrasi dengan Koperasi dan Usaha Mikro hingga level desa untuk mempercepat penanggulangan kemiskinan 3. Implementasi kebijakan yang mendukung berkembangnya perikanan, pertanian, ekonomi kreatif yang terintegrasi dengan Koperasi dan Usaha Mikro hingga level desa untuk mempercepat penanggulangan kemiskinan			40.000.000,00	KECAMATAN SIDOARJO
	7.01.01.2.08.0004	Penyediaan Jasa Pelayanan Umum Kantor																		
			Jumlah Laporan Penyediaan Jasa Pelayanan Umum Kantor yang Disediakan				12 Laporan	12 Laporan	313.652.400,00	274.160.400,00	274.160.400,00	-39.492.000,00	Kab. Sidoarjo, Sidoarjo, Pekauman	PENDAPATAN ASLI DAERAH (PAD)	-	3. Implementasi kebijakan yang mendukung berkembangnya perikanan, pertanian, ekonomi kreatif yang terintegrasi dengan Koperasi dan Usaha Mikro hingga level desa untuk mempercepat penanggulangan kemiskinan 3. Implementasi kebijakan yang mendukung berkembangnya perikanan, pertanian, ekonomi kreatif yang terintegrasi dengan Koperasi dan Usaha Mikro hingga level desa untuk mempercepat penanggulangan kemiskinan			400.000.000,00	KECAMATAN SIDOARJO

NO	KODE	URUSAN / BIDANG URUSAN / PROGRAM / KEGIATAN / SUB KEGIATAN	INDIKATOR PROGRAM / KEGIATAN / SUB KEGIATAN	TARGET AKHIR PERIODE RENSTRA OPD	REALISASI CAPAIAN RENJA OPD TAHUN 2023	PRAKIRAAN CAPAIAN TARGET RENJA OPD TAHUN 2024	CAPAIAN KINERJA DAN KERANGKA PENDANAAN										KELOMPOK SASARAN	PRAKIRAAN MAJU RENCANA TAHUN 2026		PERANGKAT DAERAH PENANGGUNG JAWAB
							TARGET 2025		PAGU INDIKATIF (Rp)			Bertambah/Berkurang (10-12)	LOKASI	SUMBER DANA	PRIORITAS			TARGET	PAGU INDIKATIF (Rp)	
							SEBELUM	SESUDAH	RKPD 2025	APBD 2025	RKPD PERUBAHAN 2025				NASIONAL	DAERAH				
1	2	3	4	5	6	7	8	9	10	11	12	13	14	15	16	17	18	19	20	21
	7.01.01.2.09	Pemeliharaan Barang Milik Daerah Penunjang Urusan Pemerintahan Daerah	*Jenis barang milik daerah penunjang urusan pemerintahan daerah yang dilakukan pemeliharaan*				4 Jenis	4 Jenis	2.015.136.619,00	1.205.525.446,00	1.412.858.146,00	-602.278.473,00			-	3. Implementasi kebijakan yang mendukung berkembangnya perikanan, pertanian, ekonomi kreatif yang terintegrasi dengan Koperasi dan Usaha Mikro hingga level desa untuk mempercepat penanggulangan kemiskinan 3. Implementasi kebijakan yang mendukung berkembangnya perikanan, pertanian, ekonomi kreatif yang terintegrasi dengan Koperasi dan Usaha Mikro hingga level desa untuk mempercepat penanggulangan kemiskinan	-		1.925.150.000,00	KECAMATAN SIDOARJO
	7.01.01.2.09.0002	Penyediaan Jasa Pemeliharaan, Biaya Pemeliharaan, Pajak dan Perizinan Kendaraan Dinas Operasional atau Lapangan																		
			Jumlah Kendaraan Dinas Operasional atau Lapangan yang Dipelihara dan dibayarkan Pajak dan Perizinannya				4 Unit	4 Unit	14.000.000,00	14.000.000,00	14.000.000,00	0,00	Kab. Sidoarjo, Sidoarjo, Pekauman	PENDAPATAN ASLI DAERAH (PAD)	-	3. Implementasi kebijakan yang mendukung berkembangnya perikanan, pertanian, ekonomi kreatif yang terintegrasi dengan Koperasi dan Usaha Mikro hingga level desa untuk mempercepat penanggulangan kemiskinan 3. Implementasi kebijakan yang mendukung berkembangnya perikanan, pertanian, ekonomi kreatif yang terintegrasi dengan Koperasi dan Usaha Mikro hingga level desa untuk mempercepat penanggulangan kemiskinan			20.000.000,00	KECAMATAN SIDOARJO
	7.01.01.2.09.0006	Pemeliharaan Peralatan dan Mesin Lainnya																		
			Jumlah Peralatan dan Mesin Lainnya yang Dipelihara				7 Unit	7 Unit	55.000.000,00	20.000.000,00	20.000.000,00	-35.000.000,00	Kab. Sidoarjo, Sidoarjo, Pekauman	PENDAPATAN ASLI DAERAH (PAD)	-	3. Implementasi kebijakan yang mendukung berkembangnya perikanan, pertanian, ekonomi kreatif yang terintegrasi dengan Koperasi dan Usaha Mikro hingga level desa untuk mempercepat penanggulangan kemiskinan 3. Implementasi kebijakan yang mendukung berkembangnya perikanan, pertanian, ekonomi kreatif yang terintegrasi dengan Koperasi dan Usaha Mikro hingga level desa untuk mempercepat penanggulangan kemiskinan			60.000.000,00	KECAMATAN SIDOARJO
	7.01.01.2.09.0009	Pemeliharaan/Rehabilitasi Gedung Kantor dan Bangunan Lainnya																		
			Jumlah Gedung Kantor dan Bangunan Lainnya yang Dipelihara/Direhabilitasi				1 Unit	0 Unit	5.000.000,00	0,00	0,00	-5.000.000,00	Kab. Sidoarjo, Semua Kecamatan, Semua Kel/Desa Kab. Sidoarjo, Sidoarjo, Pekauman	PENDAPATAN ASLI DAERAH (PAD)	-	3. Implementasi kebijakan yang mendukung berkembangnya perikanan, pertanian, ekonomi kreatif yang terintegrasi dengan Koperasi dan Usaha Mikro hingga level desa untuk mempercepat penanggulangan kemiskinan 3. Implementasi kebijakan yang mendukung berkembangnya perikanan, pertanian, ekonomi kreatif yang terintegrasi dengan Koperasi dan Usaha Mikro hingga level desa untuk mempercepat penanggulangan kemiskinan			10.000.000,00	KECAMATAN SIDOARJO
2.	**7.01.03**	**PROGRAM PEMBERDAYAAN MASYARAKAT DESA DAN KELURAHAN**	**Persentase kelurahan yang mendapatkan pemberdayaan masyarakat**				**100 Persen**	**100 Persen**	**4.725.118.112,00**	**8.882.373.028,00**	**12.517.141.462,76**	**376.499.268,00**							**5.101.617.380,00**	

NO	KODE	URUSAN / BIDANG URUSAN / PROGRAM / KEGIATAN / SUB KEGIATAN	INDIKATOR PROGRAM / KEGIATAN / SUB KEGIATAN	TARGET AKHIR PERIODE RENSTRA OPD	REALISASI CAPAIAN RENJA OPD TAHUN 2023	PRAKIRAAN CAPAIAN TARGET RENJA OPD TAHUN 2024	CAPAIAN KINERJA DAN KERANGKA PENDANAAN										KELOMPOK SASARAN	PRAKIRAAN MAJU RENCANA TAHUN 2026		PERANGKAT DAERAH PENANGGUNG JAWAB
							TARGET 2025		PAGU INDIKATIF (Rp)			Bertambah/Berkurang (10-12)	LOKASI	SUMBER DANA	PRIORITAS			TARGET	PAGU INDIKATIF (Rp)	
							SEBELUM	SESUDAH	RKPD 2025	APBD 2025	RKPD PERUBAHAN 2025				NASIONAL	DAERAH				
1	2	3	4	5	6	7	8	9	10	11	12	13	14	15	16	17	18	19	20	21
	7.01.03.2.02	Kegiatan Pemberdayaan Kelurahan	*Jumlah kelurahan yang mendapatkan pemberdayaan*				14 kelurahan	14 kelurahan	4.725.118.112,00	8.882.373.028,00	12.517.141.462,76	7.792.023.350,76			-	3. Implementasi kebijakan yang mendukung berkembangnya perikanan, pertanian, ekonomi kreatif yang terintegrasi dengan Koperasi dan Usaha Mikro hingga level desa untuk mempercepat penanggulangan kemiskinan 3. Implementasi kebijakan yang mendukung berkembangnya perikanan, pertanian, ekonomi kreatif yang terintegrasi dengan Koperasi dan Usaha Mikro hingga level desa untuk mempercepat penanggulangan kemiskinan	-		5.101.617.380,00	KECAMATAN SIDOARJO
	7.01.03.2.02.0001	Peningkatan Partisipasi Masyarakat dalam Forum Musyawarah Perencanaan Pembangunan di Kelurahan																		
			Jumlah Lembaga Kemasyarakatan yang Berpartisipasi dalam Forum Musyawarah Perencanaan Pembangunan di Kelurahan				4 Lembaga Kemasyarakatan	4 Lembaga Kemasyarakatan	5.141.350,00	5.141.350,00	5.141.350,00	0,00	Kab. Sidoarjo, Semua Kecamatan, Semua Kel/Desa Kab. Sidoarjo, Sidoarjo, Pekauman	PENDAPATAN ASLI DAERAH (PAD)	-	3. Implementasi kebijakan yang mendukung berkembangnya perikanan, pertanian, ekonomi kreatif yang terintegrasi dengan Koperasi dan Usaha Mikro hingga level desa untuk mempercepat penanggulangan kemiskinan 3. Implementasi kebijakan yang mendukung berkembangnya perikanan, pertanian, ekonomi kreatif yang terintegrasi dengan Koperasi dan Usaha Mikro hingga level desa untuk mempercepat penanggulangan kemiskinan			6.000.000,00	KECAMATAN SIDOARJO
	7.01.03.2.02.0002	Pembangunan Sarana dan Prasarana Kelurahan																		
			Jumlah Sarana dan Prasarana Kelurahan yang Terbangun				1 Unit	1 Unit	3.000,00	158.075.000,00	158.075.000,00	158.072.000,00	Kab. Sidoarjo, Sidoarjo, Pekauman	PENDAPATAN ASLI DAERAH (PAD) DAU TAMBAHAN DUKUNGAN PENDANAAN KELURAHAN	-	3. Implementasi kebijakan yang mendukung berkembangnya perikanan, pertanian, ekonomi kreatif yang terintegrasi dengan Koperasi dan Usaha Mikro hingga level desa untuk mempercepat penanggulangan kemiskinan 3. Implementasi kebijakan yang mendukung berkembangnya perikanan, pertanian, ekonomi kreatif yang terintegrasi dengan Koperasi dan Usaha Mikro hingga level desa untuk mempercepat penanggulangan kemiskinan			150.000.000,00	KECAMATAN SIDOARJO
	7.01.03.2.02.0003	Pemberdayaan Masyarakat di Kelurahan																		
			Jumlah Pokmas dan Ormas yang Melaksanakan Pemberdayaan Masyarakat di Kelurahan				4 Pokmas / Ormas	4 Pokmas / Ormas	361.575.000,00	271.898.000,00	323.898.000,00	-37.677.000,00	Kab. Sidoarjo, Sidoarjo, Pekauman	PENDAPATAN ASLI DAERAH (PAD) DAU TAMBAHAN DUKUNGAN PENDANAAN KELURAHAN	-	3. Implementasi kebijakan yang mendukung berkembangnya perikanan, pertanian, ekonomi kreatif yang terintegrasi dengan Koperasi dan Usaha Mikro hingga level desa untuk mempercepat penanggulangan kemiskinan 3. Implementasi kebijakan yang mendukung berkembangnya perikanan, pertanian, ekonomi kreatif yang terintegrasi dengan Koperasi dan Usaha Mikro hingga level desa untuk mempercepat penanggulangan kemiskinan			450.000.000,00	KECAMATAN SIDOARJO
		KELURAHAN PUCANG							**33.165.465.219,00**	**40.226.673.444,00**	**43.517.963.154,76**	**10.352.497.935,76**							**35.911.965.724,00**	
	7	**UNSUR KEWILAYAHAN**							**33.118.807.719,00**	**40.226.673.444,00**	**43.517.963.154,76**	**10.399.155.435,76**							**35.911.965.724,00**	
	7.01	**KECAMATAN**							**33.118.807.719,00**	**40.226.673.444,00**	**43.517.963.154,76**	**10.399.155.435,76**							**35.911.965.724,00**	
1.	**7.01.01**	**PROGRAM PENUNJANG URUSAN PEMERINTAHAN DAERAH KABUPATEN/KOTA**	**Persentase IPP PD dengan kategori pelayanan Sangat Baik (A-) Tingkat kepuasan aparatur perangkat daerah terhadap pelayanan kesekretariatan Indeks kualitas kebijakan daerah di bidang Urusan Pemerintahan Daerah Tingkat kepuasan aparatur perangkat daerah terhadap pelayanan kesekretariatan**				**100 100 77 88 persen Persen nilai persen**	**100 100 77 88 persen Persen nilai persen**	**28.138.618.563,00**	**30.742.037.916,00**	**30.374.299.288,00**	**2.381.729.781,00**							**30.520.348.344,00**	

NO	KODE	URUSAN / BIDANG URUSAN / PROGRAM / KEGIATAN / SUB KEGIATAN	INDIKATOR PROGRAM / KEGIATAN / SUB KEGIATAN	TARGET AKHIR PERIODE RENSTRA OPD	REALISASI CAPAIAN RENJA OPD TAHUN 2023	PRAKIRAAN CAPAIAN TARGET RENJA OPD TAHUN 2024	CAPAIAN KINERJA DAN KERANGKA PENDANAAN										KELOMPOK SASARAN	PRAKIRAAN MAJU RENCANA TAHUN 2026		PERANGKAT DAERAH PENANGGUNG JAWAB
							TARGET 2025		PAGU INDIKATIF (Rp)			Bertambah/Berkurang (10-12)	LOKASI	SUMBER DANA	PRIORITAS			TARGET	PAGU INDIKATIF (Rp)	
							SEBELUM	SESUDAH	RKPD 2025	APBD 2025	RKPD PERUBAHAN 2025				NASIONAL	DAERAH				
1	2	3	4	5	6	7	8	9	10	11	12	13	14	15	16	17	18	19	20	21
	7.01.01.2.06	Administrasi Umum Perangkat Daerah	*Nilai Survey Kepuasan Masyarakat (SKM)*				89 nilai	89 nilai	2.512.211.468,00	2.384.366.300,00	1.966.904.469,00	-545.306.999,00			-	3. Implementasi kebijakan yang mendukung berkembangnya perikanan, pertanian, ekonomi kreatif yang terintegrasi dengan Koperasi dan Usaha Mikro hingga level desa untuk mempercepat penanggulangan kemiskinan 3. Implementasi kebijakan yang mendukung berkembangnya perikanan, pertanian, ekonomi kreatif yang terintegrasi dengan Koperasi dan Usaha Mikro hingga level desa untuk mempercepat penanggulangan kemiskinan	-		2.488.853.643,00	KECAMATAN SIDOARJO
	7.01.01.2.06.0001	Penyediaan Komponen Instalasi Listrik/Penerangan Bangunan Kantor																		
			Jumlah Paket Komponen Instalasi Listrik/Penerangan Bangunan Kantor yang Disediakan				4 Paket	0 Paket	1.859.583,00	0,00	0,00	-1.859.583,00	Kab. Sidoarjo, Semua Kecamatan, Semua Kel/Desa Kab. Sidoarjo, Sidoarjo, Pucang	PENDAPATAN ASLI DAERAH (PAD)	-	3. Implementasi kebijakan yang mendukung berkembangnya perikanan, pertanian, ekonomi kreatif yang terintegrasi dengan Koperasi dan Usaha Mikro hingga level desa untuk mempercepat penanggulangan kemiskinan 3. Implementasi kebijakan yang mendukung berkembangnya perikanan, pertanian, ekonomi kreatif yang terintegrasi dengan Koperasi dan Usaha Mikro hingga level desa untuk mempercepat penanggulangan kemiskinan			2.789.375,00	KECAMATAN SIDOARJO
	7.01.01.2.06.0002	Penyediaan Peralatan dan Perlengkapan Kantor																		
			Jumlah Paket Peralatan dan Perlengkapan Kantor yang Disediakan				12 Paket	12 Paket	31.007.510,00	20.563.291,00	20.563.291,00	-10.444.219,00	Kab. Sidoarjo, Sidoarjo, Pucang	PENDAPATAN ASLI DAERAH (PAD)	-	3. Implementasi kebijakan yang mendukung berkembangnya perikanan, pertanian, ekonomi kreatif yang terintegrasi dengan Koperasi dan Usaha Mikro hingga level desa untuk mempercepat penanggulangan kemiskinan 3. Implementasi kebijakan yang mendukung berkembangnya perikanan, pertanian, ekonomi kreatif yang terintegrasi dengan Koperasi dan Usaha Mikro hingga level desa untuk mempercepat penanggulangan kemiskinan			40.000.000,00	KECAMATAN SIDOARJO
	7.01.01.2.06.0004	Penyediaan Bahan Logistik Kantor																		
			Jumlah Paket Bahan Logistik Kantor yang Disediakan				12 Paket	12 Paket	29.400.000,00	45.600.000,00	45.600.000,00	16.200.000,00	Kab. Sidoarjo, Sidoarjo, Pucang	PENDAPATAN ASLI DAERAH (PAD)	-	3. Implementasi kebijakan yang mendukung berkembangnya perikanan, pertanian, ekonomi kreatif yang terintegrasi dengan Koperasi dan Usaha Mikro hingga level desa untuk mempercepat penanggulangan kemiskinan 3. Implementasi kebijakan yang mendukung berkembangnya perikanan, pertanian, ekonomi kreatif yang terintegrasi dengan Koperasi dan Usaha Mikro hingga level desa untuk mempercepat penanggulangan kemiskinan			40.000.000,00	KECAMATAN SIDOARJO
	7.01.01.2.06.0007	Penyediaan Bahan/Material																		

NO	KODE	URUSAN / BIDANG URUSAN / PROGRAM / KEGIATAN / SUB KEGIATAN	INDIKATOR PROGRAM / KEGIATAN / SUB KEGIATAN	TARGET AKHIR PERIODE RENSTRA OPD	REALISASI CAPAIAN RENJA OPD TAHUN 2023	PRAKIRAAN CAPAIAN TARGET RENJA OPD TAHUN 2024	CAPAIAN KINERJA DAN KERANGKA PENDANAAN										KELOMPOK SASARAN	PRAKIRAAN MAJU RENCANA TAHUN 2026		PERANGKAT DAERAH PENANGGUNG JAWAB
							TARGET 2025		PAGU INDIKATIF (Rp)			Bertambah/Berkurang (10-12)	LOKASI	SUMBER DANA	PRIORITAS			TARGET	PAGU INDIKATIF (Rp)	
							SEBELUM	SESUDAH	RKPD 2025	APBD 2025	RKPD PERUBAHAN 2025				NASIONAL	DAERAH				
1	2	3	4	5	6	7	8	9	10	11	12	13	14	15	16	17	18	19	20	21
			Jumlah Paket Bahan/Material yang Disediakan				12 Paket	12 Paket	11.521.800,00	11.521.800,00	11.521.800,00	0,00	Kab. Sidoarjo, Sidoarjo, Pucang	PENDAPATAN ASLI DAERAH (PAD)	-	3. Implementasi kebijakan yang mendukung berkembangnya perikanan, pertanian, ekonomi kreatif yang terintegrasi dengan Koperasi dan Usaha Mikro hingga level desa untuk mempercepat penanggulangan kemiskinan 3. Implementasi kebijakan yang mendukung berkembangnya perikanan, pertanian, ekonomi kreatif yang terintegrasi dengan Koperasi dan Usaha Mikro hingga level desa untuk mempercepat penanggulangan kemiskinan			20.000.000,00	KECAMATAN SIDOARJO
	7.01.01.2.06.0009	Penyelenggaraan Rapat Koordinasi dan Konsultasi SKPD																		
			Jumlah Laporan Penyelenggaraan Rapat Koordinasi dan Konsultasi SKPD				12 Laporan	12 Laporan	65.500.000,00	23.904.869,00	23.160.000,00	-42.340.000,00	Kab. Sidoarjo, Sidoarjo, Pucang	PENDAPATAN ASLI DAERAH (PAD)	-	3. Implementasi kebijakan yang mendukung berkembangnya perikanan, pertanian, ekonomi kreatif yang terintegrasi dengan Koperasi dan Usaha Mikro hingga level desa untuk mempercepat penanggulangan kemiskinan 3. Implementasi kebijakan yang mendukung berkembangnya perikanan, pertanian, ekonomi kreatif yang terintegrasi dengan Koperasi dan Usaha Mikro hingga level desa untuk mempercepat penanggulangan kemiskinan			80.000.000,00	KECAMATAN SIDOARJO
	7.01.01.2.07	Pengadaan Barang Milik Daerah Penunjang Urusan Pemerintah Daerah	*Jenis BMD yang diadakan*				4 jenis	4 jenis	2.564.520.588,00	2.427.247.300,00	2.570.300.976,00	5.780.388,00			-	3. Implementasi kebijakan yang mendukung berkembangnya perikanan, pertanian, ekonomi kreatif yang terintegrasi dengan Koperasi dan Usaha Mikro hingga level desa untuk mempercepat penanggulangan kemiskinan 3. Implementasi kebijakan yang mendukung berkembangnya perikanan, pertanian, ekonomi kreatif yang terintegrasi dengan Koperasi dan Usaha Mikro hingga level desa untuk mempercepat penanggulangan kemiskinan	-		3.739.144.956,00	KECAMATAN SIDOARJO
	7.01.01.2.07.0006	Pengadaan Peralatan dan Mesin Lainnya																		
			Jumlah Unit Peralatan dan Mesin Lainnya yang Disediakan				5 Unit	5 Unit	29.037.600,00	25.656.540,00	42.956.540,00	13.918.940,00	Kab. Sidoarjo, Sidoarjo, Gebang Kab. Sidoarjo, Sidoarjo, Pucang	PENDAPATAN ASLI DAERAH (PAD)	-	3. Implementasi kebijakan yang mendukung berkembangnya perikanan, pertanian, ekonomi kreatif yang terintegrasi dengan Koperasi dan Usaha Mikro hingga level desa untuk mempercepat penanggulangan kemiskinan 3. Implementasi kebijakan yang mendukung berkembangnya perikanan, pertanian, ekonomi kreatif yang terintegrasi dengan Koperasi dan Usaha Mikro hingga level desa untuk mempercepat penanggulangan kemiskinan			40.000.000,00	KECAMATAN SIDOARJO
	7.01.01.2.08	Penyediaan Jasa Penunjang Urusan Pemerintahan Daerah	*Persentase terpenuhinya jasa penunjang perkantoran*				100 persen	100 persen	6.138.534.173,00	5.569.530.433,00	5.570.800.433,00	-567.733.740,00			-	3. Implementasi kebijakan yang mendukung berkembangnya perikanan, pertanian, ekonomi kreatif yang terintegrasi dengan Koperasi dan Usaha Mikro hingga level desa untuk mempercepat penanggulangan kemiskinan 3. Implementasi kebijakan yang mendukung berkembangnya perikanan, pertanian, ekonomi kreatif yang terintegrasi dengan Koperasi dan Usaha Mikro hingga level desa untuk mempercepat penanggulangan kemiskinan	-		6.227.199.745,00	KECAMATAN SIDOARJO
	7.01.01.2.08.0002	Penyediaan Jasa Komunikasi, Sumber Daya Air dan Listrik																		

NO	KODE	URUSAN / BIDANG URUSAN / PROGRAM / KEGIATAN / SUB KEGIATAN	INDIKATOR PROGRAM / KEGIATAN / SUB KEGIATAN	TARGET AKHIR PERIODE RENSTRA OPD	REALISASI CAPAIAN RENJA OPD TAHUN 2023	PRAKIRAAN CAPAIAN TARGET RENJA OPD TAHUN 2024	CAPAIAN KINERJA DAN KERANGKA PENDANAAN										KELOMPOK SASARAN	PRAKIRAAN MAJU RENCANA TAHUN 2026		PERANGKAT DAERAH PENANGGUNG JAWAB
							TARGET 2025		PAGU INDIKATIF (Rp)			Bertambah/Berkurang (10-12)	LOKASI	SUMBER DANA	PRIORITAS			TARGET	PAGU INDIKATIF (Rp)	
							SEBELUM	SESUDAH	RKPD 2025	APBD 2025	RKPD PERUBAHAN 2025				NASIONAL	DAERAH				
1	2	3	4	5	6	7	8	9	10	11	12	13	14	15	16	17	18	19	20	21
			Jumlah Laporan Penyediaan Jasa Komunikasi, Sumber Daya Air dan Listrik yang Disediakan				12 Laporan	12 Laporan	40.641.950,00	43.043.700,00	43.043.700,00	2.401.750,00	Kab. Sidoarjo, Sidoarjo, Pucang	PENDAPATAN ASLI DAERAH (PAD)	-	3. Implementasi kebijakan yang mendukung berkembangnya perikanan, pertanian, ekonomi kreatif yang terintegrasi dengan Koperasi dan Usaha Mikro hingga level desa untuk mempercepat penanggulangan kemiskinan 3. Implementasi kebijakan yang mendukung berkembangnya perikanan, pertanian, ekonomi kreatif yang terintegrasi dengan Koperasi dan Usaha Mikro hingga level desa untuk mempercepat penanggulangan kemiskinan			50.000.000,00	KECAMATAN SIDOARJO
	7.01.01.2.08.0004	Penyediaan Jasa Pelayanan Umum Kantor																		
			Jumlah Laporan Penyediaan Jasa Pelayanan Umum Kantor yang Disediakan				12 Laporan	12 Laporan	440.295.400,00	310.730.200,00	310.730.200,00	-129.565.200,00	Kab. Sidoarjo, Sidoarjo, Pucang	PENDAPATAN ASLI DAERAH (PAD)	-	3. Implementasi kebijakan yang mendukung berkembangnya perikanan, pertanian, ekonomi kreatif yang terintegrasi dengan Koperasi dan Usaha Mikro hingga level desa untuk mempercepat penanggulangan kemiskinan 3. Implementasi kebijakan yang mendukung berkembangnya perikanan, pertanian, ekonomi kreatif yang terintegrasi dengan Koperasi dan Usaha Mikro hingga level desa untuk mempercepat penanggulangan kemiskinan			500.000.000,00	KECAMATAN SIDOARJO
	7.01.01.2.09	Pemeliharaan Barang Milik Daerah Penunjang Urusan Pemerintahan Daerah	*Jenis barang milik daerah penunjang urusan pemerintahan daerah yang dilakukan pemeliharaan*				4 Jenis	4 Jenis	2.015.136.619,00	1.205.525.446,00	1.412.858.146,00	-602.278.473,00			-	3. Implementasi kebijakan yang mendukung berkembangnya perikanan, pertanian, ekonomi kreatif yang terintegrasi dengan Koperasi dan Usaha Mikro hingga level desa untuk mempercepat penanggulangan kemiskinan 3. Implementasi kebijakan yang mendukung berkembangnya perikanan, pertanian, ekonomi kreatif yang terintegrasi dengan Koperasi dan Usaha Mikro hingga level desa untuk mempercepat penanggulangan kemiskinan	-		1.925.150.000,00	KECAMATAN SIDOARJO
	7.01.01.2.09.0002	Penyediaan Jasa Pemeliharaan, Biaya Pemeliharaan, Pajak dan Perizinan Kendaraan Dinas Operasional atau Lapangan																		
			Jumlah Kendaraan Dinas Operasional atau Lapangan yang Dipelihara dan dibayarkan Pajak dan Perizinannya				12 Unit	12 Unit	30.000.000,00	20.000.000,00	20.000.000,00	-10.000.000,00	Kab. Sidoarjo, Sidoarjo, Pucang	PENDAPATAN ASLI DAERAH (PAD)	-	3. Implementasi kebijakan yang mendukung berkembangnya perikanan, pertanian, ekonomi kreatif yang terintegrasi dengan Koperasi dan Usaha Mikro hingga level desa untuk mempercepat penanggulangan kemiskinan 3. Implementasi kebijakan yang mendukung berkembangnya perikanan, pertanian, ekonomi kreatif yang terintegrasi dengan Koperasi dan Usaha Mikro hingga level desa untuk mempercepat penanggulangan kemiskinan			40.000.000,00	KECAMATAN SIDOARJO
	7.01.01.2.09.0006	Pemeliharaan Peralatan dan Mesin Lainnya																		
			Jumlah Peralatan dan Mesin Lainnya yang Dipelihara				5 Unit	5 Unit	32.500.000,00	23.500.000,00	23.500.000,00	-9.000.000,00	Kab. Sidoarjo, Sidoarjo, Pucang	PENDAPATAN ASLI DAERAH (PAD)	-	- -			40.000.000,00	KECAMATAN SIDOARJO
	7.01.01.2.09.0009	Pemeliharaan/Rehabilitasi Gedung Kantor dan Bangunan Lainnya																		

NO	KODE	URUSAN / BIDANG URUSAN / PROGRAM / KEGIATAN / SUB KEGIATAN	INDIKATOR PROGRAM / KEGIATAN / SUB KEGIATAN	TARGET AKHIR PERIODE RENSTRA OPD	REALISASI CAPAIAN RENJA OPD TAHUN 2023	PRAKIRAAN CAPAIAN TARGET RENJA OPD TAHUN 2024	CAPAIAN KINERJA DAN KERANGKA PENDANAAN										KELOMPOK SASARAN	PRAKIRAAN MAJU RENCANA TAHUN 2026		PERANGKAT DAERAH PENANGGUNG JAWAB
							TARGET 2025		PAGU INDIKATIF (Rp)			Bertambah/Berkurang (10-12)	LOKASI	SUMBER DANA	PRIORITAS			TARGET	PAGU INDIKATIF (Rp)	
							SEBELUM	SESUDAH	RKPD 2025	APBD 2025	RKPD PERUBAHAN 2025				NASIONAL	DAERAH				
1	2	3	4	5	6	7	8	9	10	11	12	13	14	15	16	17	18	19	20	21
			Jumlah Gedung Kantor dan Bangunan Lainnya yang Dipelihara/Direhabilitasi				1 Unit	1 Unit	103.880.885,00	54.000.000,00	54.000.000,00	-49.880.885,00	Kab. Sidoarjo, Sidoarjo, Pucang	PENDAPATAN ASLI DAERAH (PAD)	-	3. Implementasi kebijakan yang mendukung berkembangnya perikanan, pertanian, ekonomi kreatif yang terintegrasi dengan Koperasi dan Usaha Mikro hingga level desa untuk mempercepat penanggulangan kemiskinan 3. Implementasi kebijakan yang mendukung berkembangnya perikanan, pertanian, ekonomi kreatif yang terintegrasi dengan Koperasi dan Usaha Mikro hingga level desa untuk mempercepat penanggulangan kemiskinan			110.000.000,00	KECAMATAN SIDOARJO
2.	**7.01.03**	**PROGRAM PEMBERDAYAAN MASYARAKAT DESA DAN KELURAHAN**	**Persentase kelurahan yang mendapatkan pemberdayaan masyarakat**				**100 Persen**	**100 Persen**	**4.725.118.112,00**	**8.882.373.028,00**	**12.517.141.462,76**	**376.499.268,00**							**5.101.617.380,00**	
	7.01.03.2.02	Kegiatan Pemberdayaan Kelurahan	*Jumlah kelurahan yang mendapatkan pemberdayaan*				14 kelurahan	14 kelurahan	4.725.118.112,00	8.882.373.028,00	12.517.141.462,76	7.792.023.350,76			-	3. Implementasi kebijakan yang mendukung berkembangnya perikanan, pertanian, ekonomi kreatif yang terintegrasi dengan Koperasi dan Usaha Mikro hingga level desa untuk mempercepat penanggulangan kemiskinan 3. Implementasi kebijakan yang mendukung berkembangnya perikanan, pertanian, ekonomi kreatif yang terintegrasi dengan Koperasi dan Usaha Mikro hingga level desa untuk mempercepat penanggulangan kemiskinan	-		5.101.617.380,00	KECAMATAN SIDOARJO
	7.01.03.2.02.0002	Pembangunan Sarana dan Prasarana Kelurahan																		
			Jumlah Sarana dan Prasarana Kelurahan yang Terbangun				1 Unit	1 Unit	2.500.000,00	189.000.000,00	568.000.000,00	565.500.000,00	Kab. Sidoarjo, Sidoarjo, Semua Kel/Desa	PENDAPATAN ASLI DAERAH (PAD) DAU TAMBAHAN DUKUNGAN PENDANAAN KELURAHAN	-	3. Implementasi kebijakan yang mendukung berkembangnya perikanan, pertanian, ekonomi kreatif yang terintegrasi dengan Koperasi dan Usaha Mikro hingga level desa untuk mempercepat penanggulangan kemiskinan 3. Implementasi kebijakan yang mendukung berkembangnya perikanan, pertanian, ekonomi kreatif yang terintegrasi dengan Koperasi dan Usaha Mikro hingga level desa untuk mempercepat penanggulangan kemiskinan			10.000.000,00	KECAMATAN SIDOARJO
	7.01.03.2.02.0003	Pemberdayaan Masyarakat di Kelurahan																		
			Jumlah Pokmas dan Ormas yang Melaksanakan Pemberdayaan Masyarakat di Kelurahan				0 Pokmas / Ormas	0 Pokmas / Ormas	274.395.000,00	399.096.500,00	433.796.500,00	159.401.500,00	Kab. Sidoarjo, Semua Kecamatan, Semua Kel/Desa Kab. Sidoarjo, Sidoarjo, Pucang	PENDAPATAN ASLI DAERAH (PAD) DAU TAMBAHAN DUKUNGAN PENDANAAN KELURAHAN	-	3. Implementasi kebijakan yang mendukung berkembangnya perikanan, pertanian, ekonomi kreatif yang terintegrasi dengan Koperasi dan Usaha Mikro hingga level desa untuk mempercepat penanggulangan kemiskinan 3. Implementasi kebijakan yang mendukung berkembangnya perikanan, pertanian, ekonomi kreatif yang terintegrasi dengan Koperasi dan Usaha Mikro hingga level desa untuk mempercepat penanggulangan kemiskinan			356.713.500,00	KECAMATAN SIDOARJO
		KELURAHAN PUCANGANOM							**33.165.465.219,00**	**40.226.673.444,00**	**43.517.963.154,76**	**10.352.497.935,76**							**35.911.965.724,00**	
	7	**UNSUR KEWILAYAHAN**							**33.118.807.719,00**	**40.226.673.444,00**	**43.517.963.154,76**	**10.399.155.435,76**							**35.911.965.724,00**	
	7.01	**KECAMATAN**							**33.118.807.719,00**	**40.226.673.444,00**	**43.517.963.154,76**	**10.399.155.435,76**							**35.911.965.724,00**	
1.	**7.01.01**	**PROGRAM PENUNJANG URUSAN PEMERINTAHAN DAERAH KABUPATEN/KOTA**	**Persentase IPP PD dengan kategori pelayanan Sangat Baik (A-) Tingkat kepuasan aparatur perangkat daerah terhadap pelayanan kesekretariatan Indeks kualitas kebijakan daerah di bidang Urusan Pemerintahan Daerah Tingkat kepuasan aparatur perangkat daerah terhadap pelayanan kesekretariatan**				**100 100 77 88 persen Persen nilai persen**	**100 100 77 88 persen Persen nilai persen**	**28.138.618.563,00**	**30.742.037.916,00**	**30.374.299.288,00**	**2.381.729.781,00**							**30.520.348.344,00**	

NO	KODE	URUSAN / BIDANG URUSAN / PROGRAM / KEGIATAN / SUB KEGIATAN	INDIKATOR PROGRAM / KEGIATAN / SUB KEGIATAN	TARGET AKHIR PERIODE RENSTRA OPD	REALISASI CAPAIAN RENJA OPD TAHUN 2023	PRAKIRAAN CAPAIAN TARGET RENJA OPD TAHUN 2024	CAPAIAN KINERJA DAN KERANGKA PENDANAAN										KELOMPOK SASARAN	PRAKIRAAN MAJU RENCANA TAHUN 2026		PERANGKAT DAERAH PENANGGUNG JAWAB
							TARGET 2025		PAGU INDIKATIF (Rp)			Bertambah/Berkurang (10-12)	LOKASI	SUMBER DANA	PRIORITAS			TARGET	PAGU INDIKATIF (Rp)	
							SEBELUM	SESUDAH	RKPD 2025	APBD 2025	RKPD PERUBAHAN 2025				NASIONAL	DAERAH				
1	2	3	4	5	6	7	8	9	10	11	12	13	14	15	16	17	18	19	20	21
	7.01.01.2.06	Administrasi Umum Perangkat Daerah	*Nilai Survey Kepuasan Masyarakat (SKM)*				89 nilai	89 nilai	2.512.211.468,00	2.384.366.300,00	1.966.904.469,00	-545.306.999,00			-	3. Implementasi kebijakan yang mendukung berkembangnya perikanan, pertanian, ekonomi kreatif yang terintegrasi dengan Koperasi dan Usaha Mikro hingga level desa untuk mempercepat penanggulangan kemiskinan 3. Implementasi kebijakan yang mendukung berkembangnya perikanan, pertanian, ekonomi kreatif yang terintegrasi dengan Koperasi dan Usaha Mikro hingga level desa untuk mempercepat penanggulangan kemiskinan	-		2.488.853.643,00	KECAMATAN SIDOARJO
	7.01.01.2.06.0001	Penyediaan Komponen Instalasi Listrik/Penerangan Bangunan Kantor																		
			Jumlah Paket Komponen Instalasi Listrik/Penerangan Bangunan Kantor yang Disediakan				2 Paket	2 Paket	8.833.824,00	5.117.100,00	5.117.100,00	-3.716.724,00	Kab. Sidoarjo, Sidoarjo, Pucanganom	PENDAPATAN ASLI DAERAH (PAD)	-	3. Implementasi kebijakan yang mendukung berkembangnya perikanan, pertanian, ekonomi kreatif yang terintegrasi dengan Koperasi dan Usaha Mikro hingga level desa untuk mempercepat penanggulangan kemiskinan 3. Implementasi kebijakan yang mendukung berkembangnya perikanan, pertanian, ekonomi kreatif yang terintegrasi dengan Koperasi dan Usaha Mikro hingga level desa untuk mempercepat penanggulangan kemiskinan			9.000.000,00	KECAMATAN SIDOARJO
	7.01.01.2.06.0002	Penyediaan Peralatan dan Perlengkapan Kantor																		
			Jumlah Paket Peralatan dan Perlengkapan Kantor yang Disediakan				4 Paket	4 Paket	35.008.458,00	25.474.500,00	25.474.500,00	-9.533.958,00	Kab. Sidoarjo, Semua Kecamatan, Semua Kel/Desa Kab. Sidoarjo, Sidoarjo, Pucanganom	PENDAPATAN ASLI DAERAH (PAD)	-	3. Implementasi kebijakan yang mendukung berkembangnya perikanan, pertanian, ekonomi kreatif yang terintegrasi dengan Koperasi dan Usaha Mikro hingga level desa untuk mempercepat penanggulangan kemiskinan 3. Implementasi kebijakan yang mendukung berkembangnya perikanan, pertanian, ekonomi kreatif yang terintegrasi dengan Koperasi dan Usaha Mikro hingga level desa untuk mempercepat penanggulangan kemiskinan			36.000.000,00	KECAMATAN SIDOARJO
	7.01.01.2.06.0004	Penyediaan Bahan Logistik Kantor																		
			Jumlah Paket Bahan Logistik Kantor yang Disediakan				12 Paket	12 Paket	40.200.000,00	40.200.000,00	40.200.000,00	0,00	Kab. Sidoarjo, Sidoarjo, Pucanganom	PENDAPATAN ASLI DAERAH (PAD)	-	3. Implementasi kebijakan yang mendukung berkembangnya perikanan, pertanian, ekonomi kreatif yang terintegrasi dengan Koperasi dan Usaha Mikro hingga level desa untuk mempercepat penanggulangan kemiskinan 3. Implementasi kebijakan yang mendukung berkembangnya perikanan, pertanian, ekonomi kreatif yang terintegrasi dengan Koperasi dan Usaha Mikro hingga level desa untuk mempercepat penanggulangan kemiskinan			40.200.000,00	KECAMATAN SIDOARJO
	7.01.01.2.06.0007	Penyediaan Bahan/Material																		

NO	KODE	URUSAN / BIDANG URUSAN / PROGRAM / KEGIATAN / SUB KEGIATAN	INDIKATOR PROGRAM / KEGIATAN / SUB KEGIATAN	TARGET AKHIR PERIODE RENSTRA OPD	REALISASI CAPAIAN RENJA OPD TAHUN 2023	PRAKIRAAN CAPAIAN TARGET RENJA OPD TAHUN 2024	CAPAIAN KINERJA DAN KERANGKA PENDANAAN										KELOMPOK SASARAN	PRAKIRAAN MAJU RENCANA TAHUN 2026		PERANGKAT DAERAH PENANGGUNG JAWAB
							TARGET 2025		PAGU INDIKATIF (Rp)			Bertambah/Berkurang (10-12)	LOKASI	SUMBER DANA	PRIORITAS			TARGET	PAGU INDIKATIF (Rp)	
							SEBELUM	SESUDAH	RKPD 2025	APBD 2025	RKPD PERUBAHAN 2025				NASIONAL	DAERAH				
1	2	3	4	5	6	7	8	9	10	11	12	13	14	15	16	17	18	19	20	21
			Jumlah Paket Bahan/Material yang Disediakan				4 Paket	4 Paket	20.742.570,00	18.670.200,00	18.670.200,00	-2.072.370,00	Kab. Sidoarjo, Sidoarjo, Pucanganom	PENDAPATAN ASLI DAERAH (PAD)	-	3. Implementasi kebijakan yang mendukung berkembangnya perikanan, pertanian, ekonomi kreatif yang terintegrasi dengan Koperasi dan Usaha Mikro hingga level desa untuk mempercepat penanggulangan kemiskinan 3. Implementasi kebijakan yang mendukung berkembangnya perikanan, pertanian, ekonomi kreatif yang terintegrasi dengan Koperasi dan Usaha Mikro hingga level desa untuk mempercepat penanggulangan kemiskinan			21.742.570,00	KECAMATAN SIDOARJO
	7.01.01.2.06.0008	Fasilitasi Kunjungan Tamu																		
			Jumlah Laporan Fasilitasi Kunjungan Tamu				2 Laporan	2 Laporan	5.144.800,00	5.153.600,00	5.153.600,00	8.800,00	Kab. Sidoarjo, Semua Kecamatan, Semua Kel/Desa Kab. Sidoarjo, Sidoarjo, Pucanganom	PENDAPATAN ASLI DAERAH (PAD)	-	3. Implementasi kebijakan yang mendukung berkembangnya perikanan, pertanian, ekonomi kreatif yang terintegrasi dengan Koperasi dan Usaha Mikro hingga level desa untuk mempercepat penanggulangan kemiskinan 3. Implementasi kebijakan yang mendukung berkembangnya perikanan, pertanian, ekonomi kreatif yang terintegrasi dengan Koperasi dan Usaha Mikro hingga level desa untuk mempercepat penanggulangan kemiskinan			7.000.000,00	KECAMATAN SIDOARJO
	7.01.01.2.06.0009	Penyelenggaraan Rapat Koordinasi dan Konsultasi SKPD																		
			Jumlah Laporan Penyelenggaraan Rapat Koordinasi dan Konsultasi SKPD				4 Laporan	4 Laporan	40.750.000,00	23.875.000,00	23.595.000,00	-17.155.000,00	Kab. Sidoarjo, Sidoarjo, Pucanganom	PENDAPATAN ASLI DAERAH (PAD)	-	3. Implementasi kebijakan yang mendukung berkembangnya perikanan, pertanian, ekonomi kreatif yang terintegrasi dengan Koperasi dan Usaha Mikro hingga level desa untuk mempercepat penanggulangan kemiskinan 3. Implementasi kebijakan yang mendukung berkembangnya perikanan, pertanian, ekonomi kreatif yang terintegrasi dengan Koperasi dan Usaha Mikro hingga level desa untuk mempercepat penanggulangan kemiskinan			41.750.000,00	KECAMATAN SIDOARJO
	7.01.01.2.08	Penyediaan Jasa Penunjang Urusan Pemerintahan Daerah	*Persentase terpenuhinya jasa penunjang perkantoran*				100 persen	100 persen	6.138.534.173,00	5.569.530.433,00	5.570.800.433,00	-567.733.740,00			-	3. Implementasi kebijakan yang mendukung berkembangnya perikanan, pertanian, ekonomi kreatif yang terintegrasi dengan Koperasi dan Usaha Mikro hingga level desa untuk mempercepat penanggulangan kemiskinan 3. Implementasi kebijakan yang mendukung berkembangnya perikanan, pertanian, ekonomi kreatif yang terintegrasi dengan Koperasi dan Usaha Mikro hingga level desa untuk mempercepat penanggulangan kemiskinan	-		6.227.199.745,00	KECAMATAN SIDOARJO
	7.01.01.2.08.0002	Penyediaan Jasa Komunikasi, Sumber Daya Air dan Listrik																		
			Jumlah Laporan Penyediaan Jasa Komunikasi, Sumber Daya Air dan Listrik yang Disediakan				12 Laporan	12 Laporan	36.209.778,00	43.000.000,00	43.000.000,00	6.790.222,00	Kab. Sidoarjo, Sidoarjo, Pucanganom	PENDAPATAN ASLI DAERAH (PAD)	-	3. Implementasi kebijakan yang mendukung berkembangnya perikanan, pertanian, ekonomi kreatif yang terintegrasi dengan Koperasi dan Usaha Mikro hingga level desa untuk mempercepat penanggulangan kemiskinan 3. Implementasi kebijakan yang mendukung berkembangnya perikanan, pertanian, ekonomi kreatif yang terintegrasi dengan Koperasi dan Usaha Mikro hingga level desa untuk mempercepat penanggulangan kemiskinan			37.000.000,00	KECAMATAN SIDOARJO

NO	KODE	URUSAN / BIDANG URUSAN / PROGRAM / KEGIATAN / SUB KEGIATAN	INDIKATOR PROGRAM / KEGIATAN / SUB KEGIATAN	TARGET AKHIR PERIODE RENSTRA OPD	REALISASI CAPAIAN RENJA OPD TAHUN 2023	PRAKIRAAN CAPAIAN TARGET RENJA OPD TAHUN 2024	CAPAIAN KINERJA DAN KERANGKA PENDANAAN										KELOMPOK SASARAN	PRAKIRAAN MAJU RENCANA TAHUN 2026		PERANGKAT DAERAH PENANGGUNG JAWAB
							TARGET 2025		PAGU INDIKATIF (Rp)			Bertambah/Berkurang (10-12)	LOKASI	SUMBER DANA	PRIORITAS			TARGET	PAGU INDIKATIF (Rp)	
							SEBELUM	SESUDAH	RKPD 2025	APBD 2025	RKPD PERUBAHAN 2025				NASIONAL	DAERAH				
1	2	3	4	5	6	7	8	9	10	11	12	13	14	15	16	17	18	19	20	21
	7.01.01.2.08.0004	Penyediaan Jasa Pelayanan Umum Kantor																		
			Jumlah Laporan Penyediaan Jasa Pelayanan Umum Kantor yang Disediakan				12 Laporan	12 Laporan	375.522.400,00	281.480.400,00	281.480.400,00	-94.042.000,00	Kab. Sidoarjo, Sidoarjo, Pucanganom	PENDAPATAN ASLI DAERAH (PAD)	-	3. Implementasi kebijakan yang mendukung berkembangnya perikanan, pertanian, ekonomi kreatif yang terintegrasi dengan Koperasi dan Usaha Mikro hingga level desa untuk mempercepat penanggulangan kemiskinan 3. Implementasi kebijakan yang mendukung berkembangnya perikanan, pertanian, ekonomi kreatif yang terintegrasi dengan Koperasi dan Usaha Mikro hingga level desa untuk mempercepat penanggulangan kemiskinan			385.522.400,00	KECAMATAN SIDOARJO
	7.01.01.2.09	Pemeliharaan Barang Milik Daerah Penunjang Urusan Pemerintahan Daerah	*Jenis barang milik daerah penunjang urusan pemerintahan daerah yang dilakukan pemeliharaan*				4 Jenis	4 Jenis	2.015.136.619,00	1.205.525.446,00	1.412.858.146,00	-602.278.473,00			-	3. Implementasi kebijakan yang mendukung berkembangnya perikanan, pertanian, ekonomi kreatif yang terintegrasi dengan Koperasi dan Usaha Mikro hingga level desa untuk mempercepat penanggulangan kemiskinan 3. Implementasi kebijakan yang mendukung berkembangnya perikanan, pertanian, ekonomi kreatif yang terintegrasi dengan Koperasi dan Usaha Mikro hingga level desa untuk mempercepat penanggulangan kemiskinan	-		1.925.150.000,00	KECAMATAN SIDOARJO
	7.01.01.2.09.0002	Penyediaan Jasa Pemeliharaan, Biaya Pemeliharaan, Pajak dan Perizinan Kendaraan Dinas Operasional atau Lapangan																		
			Jumlah Kendaraan Dinas Operasional atau Lapangan yang Dipelihara dan dibayarkan Pajak dan Perizinannya				2 Unit	2 Unit	22.000.000,00	17.000.000,00	17.000.000,00	-5.000.000,00	Kab. Sidoarjo, Sidoarjo, Semua Kel/Desa Kab. Sidoarjo, Sidoarjo, Pucanganom	PENDAPATAN ASLI DAERAH (PAD)	-	3. Implementasi kebijakan yang mendukung berkembangnya perikanan, pertanian, ekonomi kreatif yang terintegrasi dengan Koperasi dan Usaha Mikro hingga level desa untuk mempercepat penanggulangan kemiskinan 3. Implementasi kebijakan yang mendukung berkembangnya perikanan, pertanian, ekonomi kreatif yang terintegrasi dengan Koperasi dan Usaha Mikro hingga level desa untuk mempercepat penanggulangan kemiskinan			23.000.000,00	KECAMATAN SIDOARJO
	7.01.01.2.09.0006	Pemeliharaan Peralatan dan Mesin Lainnya																		
			Jumlah Peralatan dan Mesin Lainnya yang Dipelihara				4 Unit	4 Unit	40.000.000,00	16.000.000,00	16.000.000,00	-24.000.000,00	Kab. Sidoarjo, Sidoarjo, Pucanganom	PENDAPATAN ASLI DAERAH (PAD)	-	3. Implementasi kebijakan yang mendukung berkembangnya perikanan, pertanian, ekonomi kreatif yang terintegrasi dengan Koperasi dan Usaha Mikro hingga level desa untuk mempercepat penanggulangan kemiskinan 3. Implementasi kebijakan yang mendukung berkembangnya perikanan, pertanian, ekonomi kreatif yang terintegrasi dengan Koperasi dan Usaha Mikro hingga level desa untuk mempercepat penanggulangan kemiskinan			41.000.000,00	KECAMATAN SIDOARJO
	7.01.01.2.09.0009	Pemeliharaan/Rehabilitasi Gedung Kantor dan Bangunan Lainnya																		

NO	KODE	URUSAN / BIDANG URUSAN / PROGRAM / KEGIATAN / SUB KEGIATAN	INDIKATOR PROGRAM / KEGIATAN / SUB KEGIATAN	TARGET AKHIR PERIODE RENSTRA OPD	REALISASI CAPAIAN RENJA OPD TAHUN 2023	PRAKIRAAN CAPAIAN TARGET RENJA OPD TAHUN 2024	CAPAIAN KINERJA DAN KERANGKA PENDANAAN										KELOMPOK SASARAN	PRAKIRAAN MAJU RENCANA TAHUN 2026		PERANGKAT DAERAH PENANGGUNG JAWAB
							TARGET 2025		PAGU INDIKATIF (Rp)			Bertambah/Berkurang (10-12)	LOKASI	SUMBER DANA	PRIORITAS			TARGET	PAGU INDIKATIF (Rp)	
							SEBELUM	SESUDAH	RKPD 2025	APBD 2025	RKPD PERUBAHAN 2025				NASIONAL	DAERAH				
1	2	3	4	5	6	7	8	9	10	11	12	13	14	15	16	17	18	19	20	21
			Jumlah Gedung Kantor dan Bangunan Lainnya yang Dipelihara/Direhabilitasi				1 Unit	0 Unit	139.846.734,00	300,00	300,00	-139.846.434,00	Kab. Sidoarjo, Sidoarjo, Pucanganom	PENDAPATAN ASLI DAERAH (PAD)	-	3. Implementasi kebijakan yang mendukung berkembangnya perikanan, pertanian, ekonomi kreatif yang terintegrasi dengan Koperasi dan Usaha Mikro hingga level desa untuk mempercepat penanggulangan kemiskinan 3. Implementasi kebijakan yang mendukung berkembangnya perikanan, pertanian, ekonomi kreatif yang terintegrasi dengan Koperasi dan Usaha Mikro hingga level desa untuk mempercepat penanggulangan kemiskinan			140.000.000,00	KECAMATAN SIDOARJO
2.	**7.01.03**	**PROGRAM PEMBERDAYAAN MASYARAKAT DESA DAN KELURAHAN**	**Persentase kelurahan yang mendapatkan pemberdayaan masyarakat**				**100 Persen**	**100 Persen**	**4.725.118.112,00**	**8.882.373.028,00**	**12.517.141.462,76**	**376.499.268,00**							**5.101.617.380,00**	
	7.01.03.2.02	Kegiatan Pemberdayaan Kelurahan	*Jumlah kelurahan yang mendapatkan pemberdayaan*				14 kelurahan	14 kelurahan	4.725.118.112,00	8.882.373.028,00	12.517.141.462,76	7.792.023.350,76			-	3. Implementasi kebijakan yang mendukung berkembangnya perikanan, pertanian, ekonomi kreatif yang terintegrasi dengan Koperasi dan Usaha Mikro hingga level desa untuk mempercepat penanggulangan kemiskinan 3. Implementasi kebijakan yang mendukung berkembangnya perikanan, pertanian, ekonomi kreatif yang terintegrasi dengan Koperasi dan Usaha Mikro hingga level desa untuk mempercepat penanggulangan kemiskinan	-		5.101.617.380,00	KECAMATAN SIDOARJO
	7.01.03.2.02.0001	Peningkatan Partisipasi Masyarakat dalam Forum Musyawarah Perencanaan Pembangunan di Kelurahan																		
			Jumlah Lembaga Kemasyarakatan yang Berpartisipasi dalam Forum Musyawarah Perencanaan Pembangunan di Kelurahan				1 Lembaga Kemasyarakatan	1 Lembaga Kemasyarakatan	7.325.000,00	6.025.000,00	6.025.000,00	-1.300.000,00	Kab. Sidoarjo, Sidoarjo, Pucanganom	PENDAPATAN ASLI DAERAH (PAD)	-	3. Implementasi kebijakan yang mendukung berkembangnya perikanan, pertanian, ekonomi kreatif yang terintegrasi dengan Koperasi dan Usaha Mikro hingga level desa untuk mempercepat penanggulangan kemiskinan 3. Implementasi kebijakan yang mendukung berkembangnya perikanan, pertanian, ekonomi kreatif yang terintegrasi dengan Koperasi dan Usaha Mikro hingga level desa untuk mempercepat penanggulangan kemiskinan			8.325.000,00	KECAMATAN SIDOARJO
	7.01.03.2.02.0002	Pembangunan Sarana dan Prasarana Kelurahan																		
			Jumlah Sarana dan Prasarana Kelurahan yang Terbangun				1 Unit	1 Unit	11.400,00	124.640.000,00	539.920.260,00	539.908.860,00	Kab. Sidoarjo, Sidoarjo, Pucanganom	PENDAPATAN ASLI DAERAH (PAD) DAU TAMBAHAN DUKUNGAN PENDANAAN KELURAHAN	-	3. Implementasi kebijakan yang mendukung berkembangnya perikanan, pertanian, ekonomi kreatif yang terintegrasi dengan Koperasi dan Usaha Mikro hingga level desa untuk mempercepat penanggulangan kemiskinan 3. Implementasi kebijakan yang mendukung berkembangnya perikanan, pertanian, ekonomi kreatif yang terintegrasi dengan Koperasi dan Usaha Mikro hingga level desa untuk mempercepat penanggulangan kemiskinan			100.000.000,00	KECAMATAN SIDOARJO
	7.01.03.2.02.0003	Pemberdayaan Masyarakat di Kelurahan																		

NO	KODE	URUSAN / BIDANG URUSAN / PROGRAM / KEGIATAN / SUB KEGIATAN	INDIKATOR PROGRAM / KEGIATAN / SUB KEGIATAN	TARGET AKHIR PERIODE RENSTRA OPD	REALISASI CAPAIAN RENJA OPD TAHUN 2023	PRAKIRAAN CAPAIAN TARGET RENJA OPD TAHUN 2024	CAPAIAN KINERJA DAN KERANGKA PENDANAAN										KELOMPOK SASARAN	PRAKIRAAN MAJU RENCANA TAHUN 2026		PERANGKAT DAERAH PENANGGUNG JAWAB
							TARGET 2025		PAGU INDIKATIF (Rp)			Bertambah/Berkurang (10-12)	LOKASI	SUMBER DANA	PRIORITAS			TARGET	PAGU INDIKATIF (Rp)	
							SEBELUM	SESUDAH	RKPD 2025	APBD 2025	RKPD PERUBAHAN 2025				NASIONAL	DAERAH				
1	2	3	4	5	6	7	8	9	10	11	12	13	14	15	16	17	18	19	20	21
			Jumlah Pokmas dan Ormas yang Melaksanakan Pemberdayaan Masyarakat di Kelurahan				4 Pokmas / Ormas	4 Pokmas / Ormas	208.405.000,00	374.256.300,00	410.976.040,00	202.571.040,00	Kab. Sidoarjo, Sidoarjo, Pucanganom	PENDAPATAN ASLI DAERAH (PAD) DAU TAMBAHAN DUKUNGAN PENDANAAN KELURAHAN	-	3. Implementasi kebijakan yang mendukung berkembangnya perikanan, pertanian, ekonomi kreatif yang terintegrasi dengan Koperasi dan Usaha Mikro hingga level desa untuk mempercepat penanggulangan kemiskinan 3. Implementasi kebijakan yang mendukung berkembangnya perikanan, pertanian, ekonomi kreatif yang terintegrasi dengan Koperasi dan Usaha Mikro hingga level desa untuk mempercepat penanggulangan kemiskinan			208.405.000,00	KECAMATAN SIDOARJO
		KELURAHAN SEKARDANGAN							**33.165.465.219,00**	**40.226.673.444,00**	**43.517.963.154,76**	**10.352.497.935,76**							**35.911.965.724,00**	
	6	**UNSUR PENGAWASAN URUSAN PEMERINTAHAN**							**46.657.500,00**	**0,00**	**0,00**	**-46.657.500,00**							**0,00**	
	6.01	**INSPEKTORAT DAERAH**							**46.657.500,00**	**0,00**	**0,00**	**-46.657.500,00**							**0,00**	
1.	**7.01.01**	**PROGRAM PENUNJANG URUSAN PEMERINTAHAN DAERAH KABUPATEN/KOTA**	**Persentase IPP PD dengan kategori pelayanan Sangat Baik (A-) Tingkat kepuasan aparatur perangkat daerah terhadap pelayanan kesekretariatan Indeks kualitas kebijakan daerah di bidang Urusan Pemerintahan Daerah Tingkat kepuasan aparatur perangkat daerah terhadap pelayanan kesekretariatan**				**100 100 77 88 persen Persen nilai persen**	**100 100 77 88 persen Persen nilai persen**	**28.138.618.563,00**	**30.742.037.916,00**	**30.374.299.288,00**	**2.381.729.781,00**							**30.520.348.344,00**	
	7.01.01.2.06	Administrasi Umum Perangkat Daerah	*Nilai Survey Kepuasan Masyarakat (SKM)*				89 nilai	89 nilai	2.512.211.468,00	2.384.366.300,00	1.966.904.469,00	-545.306.999,00			-	3. Implementasi kebijakan yang mendukung berkembangnya perikanan, pertanian, ekonomi kreatif yang terintegrasi dengan Koperasi dan Usaha Mikro hingga level desa untuk mempercepat penanggulangan kemiskinan 3. Implementasi kebijakan yang mendukung berkembangnya perikanan, pertanian, ekonomi kreatif yang terintegrasi dengan Koperasi dan Usaha Mikro hingga level desa untuk mempercepat penanggulangan kemiskinan	-		2.488.853.643,00	KECAMATAN SIDOARJO
	7.01.01.2.06.0009	Penyelenggaraan Rapat Koordinasi dan Konsultasi SKPD																		
			Jumlah Laporan Penyelenggaraan Rapat Koordinasi dan Konsultasi SKPD				4 Laporan	4 Laporan	46.657.500,00	0,00	0,00	-46.657.500,00	Kab. Sidoarjo, Sidoarjo, Sekardangan	PENDAPATAN ASLI DAERAH (PAD)	-	3. Implementasi kebijakan yang mendukung berkembangnya perikanan, pertanian, ekonomi kreatif yang terintegrasi dengan Koperasi dan Usaha Mikro hingga level desa untuk mempercepat penanggulangan kemiskinan 3. Implementasi kebijakan yang mendukung berkembangnya perikanan, pertanian, ekonomi kreatif yang terintegrasi dengan Koperasi dan Usaha Mikro hingga level desa untuk mempercepat penanggulangan kemiskinan			0,00	KECAMATAN SIDOARJO
	7	**UNSUR KEWILAYAHAN**							**33.118.807.719,00**	**40.226.673.444,00**	**43.517.963.154,76**	**10.399.155.435,76**							**35.911.965.724,00**	
	7.01	**KECAMATAN**							**33.118.807.719,00**	**40.226.673.444,00**	**43.517.963.154,76**	**10.399.155.435,76**							**35.911.965.724,00**	
	7.01.01.2.06.0001	Penyediaan Komponen Instalasi Listrik/Penerangan Bangunan Kantor																		
			Jumlah Paket Komponen Instalasi Listrik/Penerangan Bangunan Kantor yang Disediakan				24 Paket	24 Paket	5.200.683,00	5.200.683,00	5.200.683,00	0,00	Kab. Sidoarjo, Sidoarjo, Sekardangan	PENDAPATAN ASLI DAERAH (PAD)	-	3. Implementasi kebijakan yang mendukung berkembangnya perikanan, pertanian, ekonomi kreatif yang terintegrasi dengan Koperasi dan Usaha Mikro hingga level desa untuk mempercepat penanggulangan kemiskinan 3. Implementasi kebijakan yang mendukung berkembangnya perikanan, pertanian, ekonomi kreatif yang terintegrasi dengan Koperasi dan Usaha Mikro hingga level desa untuk mempercepat penanggulangan kemiskinan			5.200.683,00	KECAMATAN SIDOARJO
	7.01.01.2.06.0002	Penyediaan Peralatan dan Perlengkapan Kantor																		

NO	KODE	URUSAN / BIDANG URUSAN / PROGRAM / KEGIATAN / SUB KEGIATAN	INDIKATOR PROGRAM / KEGIATAN / SUB KEGIATAN	TARGET AKHIR PERIODE RENSTRA OPD	REALISASI CAPAIAN RENJA OPD TAHUN 2023	PRAKIRAAN CAPAIAN TARGET RENJA OPD TAHUN 2024	CAPAIAN KINERJA DAN KERANGKA PENDANAAN										KELOMPOK SASARAN	PRAKIRAAN MAJU RENCANA TAHUN 2026		PERANGKAT DAERAH PENANGGUNG JAWAB
							TARGET 2025		PAGU INDIKATIF (Rp)			Bertambah/Berkurang (10-12)	LOKASI	SUMBER DANA	PRIORITAS			TARGET	PAGU INDIKATIF (Rp)	
							SEBELUM	SESUDAH	RKPD 2025	APBD 2025	RKPD PERUBAHAN 2025				NASIONAL	DAERAH				
1	2	3	4	5	6	7	8	9	10	11	12	13	14	15	16	17	18	19	20	21
			Jumlah Paket Peralatan dan Perlengkapan Kantor yang Disediakan				60 Paket	60 Paket	19.362.999,00	19.279.749,00	19.279.749,00	-83.250,00	Kab. Sidoarjo, Sidoarjo, Sekardangan	PENDAPATAN ASLI DAERAH (PAD)	-	- -			19.896.687,00	KECAMATAN SIDOARJO
	7.01.01.2.06.0004	Penyediaan Bahan Logistik Kantor																		
			Jumlah Paket Bahan Logistik Kantor yang Disediakan				1 Paket	1 Paket	29.400.000,00	45.600.000,00	45.600.000,00	16.200.000,00	Kab. Sidoarjo, Sidoarjo, Sekardangan	PENDAPATAN ASLI DAERAH (PAD)	-	- -			29.400.000,00	KECAMATAN SIDOARJO
	7.01.01.2.06.0009	Penyelenggaraan Rapat Koordinasi dan Konsultasi SKPD																		
			Jumlah Laporan Penyelenggaraan Rapat Koordinasi dan Konsultasi SKPD				4 Laporan	4 Laporan	0,00	34.668.405,00	35.497.958,00	35.497.958,00	Kab. Sidoarjo, Sidoarjo, Sekardangan	PENDAPATAN ASLI DAERAH (PAD)	-	3. Implementasi kebijakan yang mendukung berkembangnya perikanan, pertanian, ekonomi kreatif yang terintegrasi dengan Koperasi dan Usaha Mikro hingga level desa untuk mempercepat penanggulangan kemiskinan 3. Implementasi kebijakan yang mendukung berkembangnya perikanan, pertanian, ekonomi kreatif yang terintegrasi dengan Koperasi dan Usaha Mikro hingga level desa untuk mempercepat penanggulangan kemiskinan			22.173.665,00	KECAMATAN SIDOARJO
	7.01.01.2.07	Pengadaan Barang Milik Daerah Penunjang Urusan Pemerintah Daerah	*Jenis BMD yang diadakan*				4 jenis	4 jenis	2.564.520.588,00	2.427.247.300,00	2.570.300.976,00	5.780.388,00			-	3. Implementasi kebijakan yang mendukung berkembangnya perikanan, pertanian, ekonomi kreatif yang terintegrasi dengan Koperasi dan Usaha Mikro hingga level desa untuk mempercepat penanggulangan kemiskinan 3. Implementasi kebijakan yang mendukung berkembangnya perikanan, pertanian, ekonomi kreatif yang terintegrasi dengan Koperasi dan Usaha Mikro hingga level desa untuk mempercepat penanggulangan kemiskinan	-		3.739.144.956,00	KECAMATAN SIDOARJO
	7.01.01.2.07.0006	Pengadaan Peralatan dan Mesin Lainnya																		
			Jumlah Unit Peralatan dan Mesin Lainnya yang Disediakan				3 Unit	3 Unit	74.714.110,00	83.250,00	15.363.510,00	-59.350.600,00	Kab. Sidoarjo, Sidoarjo, Sekardangan	PENDAPATAN ASLI DAERAH (PAD)	-	3. Implementasi kebijakan yang mendukung berkembangnya perikanan, pertanian, ekonomi kreatif yang terintegrasi dengan Koperasi dan Usaha Mikro hingga level desa untuk mempercepat penanggulangan kemiskinan 3. Implementasi kebijakan yang mendukung berkembangnya perikanan, pertanian, ekonomi kreatif yang terintegrasi dengan Koperasi dan Usaha Mikro hingga level desa untuk mempercepat penanggulangan kemiskinan			72.000.000,00	KECAMATAN SIDOARJO
	7.01.01.2.08	Penyediaan Jasa Penunjang Urusan Pemerintahan Daerah	*Persentase terpenuhinya jasa penunjang perkantoran*				100 persen	100 persen	6.138.534.173,00	5.569.530.433,00	5.570.800.433,00	-567.733.740,00			-	3. Implementasi kebijakan yang mendukung berkembangnya perikanan, pertanian, ekonomi kreatif yang terintegrasi dengan Koperasi dan Usaha Mikro hingga level desa untuk mempercepat penanggulangan kemiskinan 3. Implementasi kebijakan yang mendukung berkembangnya perikanan, pertanian, ekonomi kreatif yang terintegrasi dengan Koperasi dan Usaha Mikro hingga level desa untuk mempercepat penanggulangan kemiskinan	-		6.227.199.745,00	KECAMATAN SIDOARJO
	7.01.01.2.08.0002	Penyediaan Jasa Komunikasi, Sumber Daya Air dan Listrik																		

NO	KODE	URUSAN / BIDANG URUSAN / PROGRAM / KEGIATAN / SUB KEGIATAN	INDIKATOR PROGRAM / KEGIATAN / SUB KEGIATAN	TARGET AKHIR PERIODE RENSTRA OPD	REALISASI CAPAIAN RENJA OPD TAHUN 2023	PRAKIRAAN CAPAIAN TARGET RENJA OPD TAHUN 2024	CAPAIAN KINERJA DAN KERANGKA PENDANAAN										KELOMPOK SASARAN	PRAKIRAAN MAJU RENCANA TAHUN 2026		PERANGKAT DAERAH PENANGGUNG JAWAB
							TARGET 2025		PAGU INDIKATIF (Rp)			Bertambah/Berkurang (10-12)	LOKASI	SUMBER DANA	PRIORITAS			TARGET	PAGU INDIKATIF (Rp)	
							SEBELUM	SESUDAH	RKPD 2025	APBD 2025	RKPD PERUBAHAN 2025				NASIONAL	DAERAH				
1	2	3	4	5	6	7	8	9	10	11	12	13	14	15	16	17	18	19	20	21
			Jumlah Laporan Penyediaan Jasa Komunikasi, Sumber Daya Air dan Listrik yang Disediakan				12 Laporan	12 Laporan	31.572.470,00	33.649.400,00	33.649.400,00	2.076.930,00	Kab. Sidoarjo, Semua Kecamatan, Semua Kel/Desa Kab. Sidoarjo, Sidoarjo, Sekardangan	PENDAPATAN ASLI DAERAH (PAD)	-	3. Implementasi kebijakan yang mendukung berkembangnya perikanan, pertanian, ekonomi kreatif yang terintegrasi dengan Koperasi dan Usaha Mikro hingga level desa untuk mempercepat penanggulangan kemiskinan 3. Implementasi kebijakan yang mendukung berkembangnya perikanan, pertanian, ekonomi kreatif yang terintegrasi dengan Koperasi dan Usaha Mikro hingga level desa untuk mempercepat penanggulangan kemiskinan			31.572.470,00	KECAMATAN SIDOARJO
	7.01.01.2.08.0004	Penyediaan Jasa Pelayanan Umum Kantor																		
			Jumlah Laporan Penyediaan Jasa Pelayanan Umum Kantor yang Disediakan				5 Laporan	5 Laporan	310.335.200,00	231.572.400,00	231.572.400,00	-78.762.800,00	Kab. Sidoarjo, Sidoarjo, Sekardangan	PENDAPATAN ASLI DAERAH (PAD)	-	3. Implementasi kebijakan yang mendukung berkembangnya perikanan, pertanian, ekonomi kreatif yang terintegrasi dengan Koperasi dan Usaha Mikro hingga level desa untuk mempercepat penanggulangan kemiskinan 3. Implementasi kebijakan yang mendukung berkembangnya perikanan, pertanian, ekonomi kreatif yang terintegrasi dengan Koperasi dan Usaha Mikro hingga level desa untuk mempercepat penanggulangan kemiskinan			310.335.200,00	KECAMATAN SIDOARJO
	7.01.01.2.09	Pemeliharaan Barang Milik Daerah Penunjang Urusan Pemerintahan Daerah	*Jenis barang milik daerah penunjang urusan pemerintahan daerah yang dilakukan pemeliharaan*				4 Jenis	4 Jenis	2.015.136.619,00	1.205.525.446,00	1.412.858.146,00	-602.278.473,00			-	3. Implementasi kebijakan yang mendukung berkembangnya perikanan, pertanian, ekonomi kreatif yang terintegrasi dengan Koperasi dan Usaha Mikro hingga level desa untuk mempercepat penanggulangan kemiskinan 3. Implementasi kebijakan yang mendukung berkembangnya perikanan, pertanian, ekonomi kreatif yang terintegrasi dengan Koperasi dan Usaha Mikro hingga level desa untuk mempercepat penanggulangan kemiskinan	-		1.925.150.000,00	KECAMATAN SIDOARJO
	7.01.01.2.09.0002	Penyediaan Jasa Pemeliharaan, Biaya Pemeliharaan, Pajak dan Perizinan Kendaraan Dinas Operasional atau Lapangan																		
			Jumlah Kendaraan Dinas Operasional atau Lapangan yang Dipelihara dan dibayarkan Pajak dan Perizinannya				5 Unit	5 Unit	23.000.000,00	23.000.000,00	23.000.000,00	0,00	Kab. Sidoarjo, Sidoarjo, Sekardangan	PENDAPATAN ASLI DAERAH (PAD)	-	3. Implementasi kebijakan yang mendukung berkembangnya perikanan, pertanian, ekonomi kreatif yang terintegrasi dengan Koperasi dan Usaha Mikro hingga level desa untuk mempercepat penanggulangan kemiskinan 3. Implementasi kebijakan yang mendukung berkembangnya perikanan, pertanian, ekonomi kreatif yang terintegrasi dengan Koperasi dan Usaha Mikro hingga level desa untuk mempercepat penanggulangan kemiskinan			23.000.000,00	KECAMATAN SIDOARJO
	7.01.01.2.09.0006	Pemeliharaan Peralatan dan Mesin Lainnya																		
			Jumlah Peralatan dan Mesin Lainnya yang Dipelihara				28 Unit	28 Unit	44.500.000,00	20.000.000,00	20.000.000,00	-24.500.000,00	Kab. Sidoarjo, Sidoarjo, Sekardangan	PENDAPATAN ASLI DAERAH (PAD)	-	3. Implementasi kebijakan yang mendukung berkembangnya perikanan, pertanian, ekonomi kreatif yang terintegrasi dengan Koperasi dan Usaha Mikro hingga level desa untuk mempercepat penanggulangan kemiskinan 3. Implementasi kebijakan yang mendukung berkembangnya perikanan, pertanian, ekonomi kreatif yang terintegrasi dengan Koperasi dan Usaha Mikro hingga level desa untuk mempercepat penanggulangan kemiskinan			44.500.000,00	KECAMATAN SIDOARJO

NO	KODE	URUSAN / BIDANG URUSAN / PROGRAM / KEGIATAN / SUB KEGIATAN	INDIKATOR PROGRAM / KEGIATAN / SUB KEGIATAN	TARGET AKHIR PERIODE RENSTRA OPD	REALISASI CAPAIAN RENJA OPD TAHUN 2023	PRAKIRAAN CAPAIAN TARGET RENJA OPD TAHUN 2024	CAPAIAN KINERJA DAN KERANGKA PENDANAAN										KELOMPOK SASARAN	PRAKIRAAN MAJU RENCANA TAHUN 2026		PERANGKAT DAERAH PENANGGUNG JAWAB
							TARGET 2025		PAGU INDIKATIF (Rp)			Bertambah/Berkurang (10-12)	LOKASI	SUMBER DANA	PRIORITAS			TARGET	PAGU INDIKATIF (Rp)	
							SEBELUM	SESUDAH	RKPD 2025	APBD 2025	RKPD PERUBAHAN 2025				NASIONAL	DAERAH				
1	2	3	4	5	6	7	8	9	10	11	12	13	14	15	16	17	18	19	20	21
	7.01.01.2.09.0009	Pemeliharaan/Rehabilitasi Gedung Kantor dan Bangunan Lainnya																		
			Jumlah Gedung Kantor dan Bangunan Lainnya yang Dipelihara/Direhabilitasi				1 Unit	0 Unit	5.000.000,00	0,00	0,00	-5.000.000,00	Kab. Sidoarjo, Semua Kecamatan, Semua Kel/Desa	PENDAPATAN ASLI DAERAH (PAD)	-	3. Implementasi kebijakan yang mendukung berkembangnya perikanan, pertanian, ekonomi kreatif yang terintegrasi dengan Koperasi dan Usaha Mikro hingga level desa untuk mempercepat penanggulangan kemiskinan 3. Implementasi kebijakan yang mendukung berkembangnya perikanan, pertanian, ekonomi kreatif yang terintegrasi dengan Koperasi dan Usaha Mikro hingga level desa untuk mempercepat penanggulangan kemiskinan			5.000.000,00	KECAMATAN SIDOARJO
1.	**7.01.03**	**PROGRAM PEMBERDAYAAN MASYARAKAT DESA DAN KELURAHAN**	**Persentase kelurahan yang mendapatkan pemberdayaan masyarakat**				**100 Persen**	**100 Persen**	**4.725.118.112,00**	**8.882.373.028,00**	**12.517.141.462,76**	**376.499.268,00**							**5.101.617.380,00**	
	7.01.03.2.02	Kegiatan Pemberdayaan Kelurahan	*Jumlah kelurahan yang mendapatkan pemberdayaan*				14 kelurahan	14 kelurahan	4.725.118.112,00	8.882.373.028,00	12.517.141.462,76	7.792.023.350,76			-	3. Implementasi kebijakan yang mendukung berkembangnya perikanan, pertanian, ekonomi kreatif yang terintegrasi dengan Koperasi dan Usaha Mikro hingga level desa untuk mempercepat penanggulangan kemiskinan 3. Implementasi kebijakan yang mendukung berkembangnya perikanan, pertanian, ekonomi kreatif yang terintegrasi dengan Koperasi dan Usaha Mikro hingga level desa untuk mempercepat penanggulangan kemiskinan	-		5.101.617.380,00	KECAMATAN SIDOARJO
	7.01.03.2.02.0002	Pembangunan Sarana dan Prasarana Kelurahan																		
			Jumlah Sarana dan Prasarana Kelurahan yang Terbangun				4 Unit	4 Unit	333,00	124.092.113,00	523.492.113,00	523.491.780,00	Kab. Sidoarjo, Sidoarjo, Sekardangan	PENDAPATAN ASLI DAERAH (PAD) DAU TAMBAHAN DUKUNGAN PENDANAAN KELURAHAN	-	3. Implementasi kebijakan yang mendukung berkembangnya perikanan, pertanian, ekonomi kreatif yang terintegrasi dengan Koperasi dan Usaha Mikro hingga level desa untuk mempercepat penanggulangan kemiskinan 3. Implementasi kebijakan yang mendukung berkembangnya perikanan, pertanian, ekonomi kreatif yang terintegrasi dengan Koperasi dan Usaha Mikro hingga level desa untuk mempercepat penanggulangan kemiskinan			333,00	KECAMATAN SIDOARJO
	7.01.03.2.02.0003	Pemberdayaan Masyarakat di Kelurahan																		
			Jumlah Pokmas dan Ormas yang Melaksanakan Pemberdayaan Masyarakat di Kelurahan				4 Pokmas / Ormas	4 Pokmas / Ormas	395.275.000,00	502.887.800,00	534.887.800,00	139.612.800,00	Kab. Sidoarjo, Sidoarjo, Sekardangan	PENDAPATAN ASLI DAERAH (PAD) DAU TAMBAHAN DUKUNGAN PENDANAAN KELURAHAN	-	3. Implementasi kebijakan yang mendukung berkembangnya perikanan, pertanian, ekonomi kreatif yang terintegrasi dengan Koperasi dan Usaha Mikro hingga level desa untuk mempercepat penanggulangan kemiskinan 3. Implementasi kebijakan yang mendukung berkembangnya perikanan, pertanian, ekonomi kreatif yang terintegrasi dengan Koperasi dan Usaha Mikro hingga level desa untuk mempercepat penanggulangan kemiskinan			285.870.000,00	KECAMATAN SIDOARJO
		KELURAHAN SIDOKARE							**33.165.465.219,00**	**40.226.673.444,00**	**43.517.963.154,76**	**10.352.497.935,76**							**35.911.965.724,00**	
	7	**UNSUR KEWILAYAHAN**							**33.118.807.719,00**	**40.226.673.444,00**	**43.517.963.154,76**	**10.399.155.435,76**							**35.911.965.724,00**	
	7.01	**KECAMATAN**							**33.118.807.719,00**	**40.226.673.444,00**	**43.517.963.154,76**	**10.399.155.435,76**							**35.911.965.724,00**	
1.	**7.01.01**	**PROGRAM PENUNJANG URUSAN PEMERINTAHAN DAERAH KABUPATEN/KOTA**	**Persentase IPP PD dengan kategori pelayanan Sangat Baik (A-) Tingkat kepuasan aparatur perangkat daerah terhadap pelayanan kesekretariatan Indeks kualitas kebijakan daerah di bidang Urusan Pemerintahan Daerah Tingkat kepuasan aparatur perangkat daerah terhadap pelayanan kesekretariatan**				**100 100 77 88 persen Persen nilai persen**	**100 100 77 88 persen Persen nilai persen**	**28.138.618.563,00**	**30.742.037.916,00**	**30.374.299.288,00**	**2.381.729.781,00**							**30.520.348.344,00**	

NO	KODE	URUSAN / BIDANG URUSAN / PROGRAM / KEGIATAN / SUB KEGIATAN	INDIKATOR PROGRAM / KEGIATAN / SUB KEGIATAN	TARGET AKHIR PERIODE RENSTRA OPD	REALISASI CAPAIAN RENJA OPD TAHUN 2023	PRAKIRAAN CAPAIAN TARGET RENJA OPD TAHUN 2024	CAPAIAN KINERJA DAN KERANGKA PENDANAAN										KELOMPOK SASARAN	PRAKIRAAN MAJU RENCANA TAHUN 2026		PERANGKAT DAERAH PENANGGUNG JAWAB
							TARGET 2025		PAGU INDIKATIF (Rp)			Bertambah/Berkurang (10-12)	LOKASI	SUMBER DANA	PRIORITAS			TARGET	PAGU INDIKATIF (Rp)	
							SEBELUM	SESUDAH	RKPD 2025	APBD 2025	RKPD PERUBAHAN 2025				NASIONAL	DAERAH				
1	2	3	4	5	6	7	8	9	10	11	12	13	14	15	16	17	18	19	20	21
	7.01.01.2.06	Administrasi Umum Perangkat Daerah	*Nilai Survey Kepuasan Masyarakat (SKM)*				89 nilai	89 nilai	2.512.211.468,00	2.384.366.300,00	1.966.904.469,00	-545.306.999,00			-	3. Implementasi kebijakan yang mendukung berkembangnya perikanan, pertanian, ekonomi kreatif yang terintegrasi dengan Koperasi dan Usaha Mikro hingga level desa untuk mempercepat penanggulangan kemiskinan 3. Implementasi kebijakan yang mendukung berkembangnya perikanan, pertanian, ekonomi kreatif yang terintegrasi dengan Koperasi dan Usaha Mikro hingga level desa untuk mempercepat penanggulangan kemiskinan	-		2.488.853.643,00	KECAMATAN SIDOARJO
	7.01.01.2.06.0001	Penyediaan Komponen Instalasi Listrik/Penerangan Bangunan Kantor																		
			Jumlah Paket Komponen Instalasi Listrik/Penerangan Bangunan Kantor yang Disediakan				1 Paket	1 Paket	2.553.000,00	2.553.000,00	2.553.000,00	0,00	Kab. Sidoarjo, Sidoarjo, Sidokare	PENDAPATAN ASLI DAERAH (PAD)	-	3. Implementasi kebijakan yang mendukung berkembangnya perikanan, pertanian, ekonomi kreatif yang terintegrasi dengan Koperasi dan Usaha Mikro hingga level desa untuk mempercepat penanggulangan kemiskinan 3. Implementasi kebijakan yang mendukung berkembangnya perikanan, pertanian, ekonomi kreatif yang terintegrasi dengan Koperasi dan Usaha Mikro hingga level desa untuk mempercepat penanggulangan kemiskinan			2.553.000,00	KECAMATAN SIDOARJO
	7.01.01.2.06.0002	Penyediaan Peralatan dan Perlengkapan Kantor																		
			Jumlah Paket Peralatan dan Perlengkapan Kantor yang Disediakan				2 Paket	2 Paket	50.255.960,00	40.820.600,00	41.254.610,00	-9.001.350,00	Kab. Sidoarjo, Sidoarjo, Sidokare	PENDAPATAN ASLI DAERAH (PAD)	-	3. Implementasi kebijakan yang mendukung berkembangnya perikanan, pertanian, ekonomi kreatif yang terintegrasi dengan Koperasi dan Usaha Mikro hingga level desa untuk mempercepat penanggulangan kemiskinan 3. Implementasi kebijakan yang mendukung berkembangnya perikanan, pertanian, ekonomi kreatif yang terintegrasi dengan Koperasi dan Usaha Mikro hingga level desa untuk mempercepat penanggulangan kemiskinan			50.255.960,00	KECAMATAN SIDOARJO
	7.01.01.2.06.0004	Penyediaan Bahan Logistik Kantor																		
			Jumlah Paket Bahan Logistik Kantor yang Disediakan				12 Paket	12 Paket	29.400.000,00	45.600.000,00	45.600.000,00	16.200.000,00	Kab. Sidoarjo, Sidoarjo, Sidokare	PENDAPATAN ASLI DAERAH (PAD)	-	3. Implementasi kebijakan yang mendukung berkembangnya perikanan, pertanian, ekonomi kreatif yang terintegrasi dengan Koperasi dan Usaha Mikro hingga level desa untuk mempercepat penanggulangan kemiskinan 3. Implementasi kebijakan yang mendukung berkembangnya perikanan, pertanian, ekonomi kreatif yang terintegrasi dengan Koperasi dan Usaha Mikro hingga level desa untuk mempercepat penanggulangan kemiskinan			29.400.000,00	KECAMATAN SIDOARJO
	7.01.01.2.06.0006	Penyediaan Bahan Bacaan dan Peraturan Perundang-undangan																		
			Jumlah Dokumen Bahan Bacaan dan Peraturan Perundang-Undangan yang Disediakan				12 Dokumen	12 Dokumen	1.800.000,00	1.800.000,00	1.800.000,00	0,00	Kab. Sidoarjo, Sidoarjo, Sidokare	PENDAPATAN ASLI DAERAH (PAD)	-	- -			1.800.000,00	KECAMATAN SIDOARJO
	7.01.01.2.06.0007	Penyediaan Bahan/Material																		
			Jumlah Paket Bahan/Material yang Disediakan				1 Paket	1 Paket	10.656.000,00	10.656.000,00	10.656.000,00	0,00	Kab. Sidoarjo, Sidoarjo, Sidokare	PENDAPATAN ASLI DAERAH (PAD)	-	- -			10.656.000,00	KECAMATAN SIDOARJO
	7.01.01.2.06.0008	Fasilitasi Kunjungan Tamu																		

NO	KODE	URUSAN / BIDANG URUSAN / PROGRAM / KEGIATAN / SUB KEGIATAN	INDIKATOR PROGRAM / KEGIATAN / SUB KEGIATAN	TARGET AKHIR PERIODE RENSTRA OPD	REALISASI CAPAIAN RENJA OPD TAHUN 2023	PRAKIRAAN CAPAIAN TARGET RENJA OPD TAHUN 2024	CAPAIAN KINERJA DAN KERANGKA PENDANAAN										KELOMPOK SASARAN	PRAKIRAAN MAJU RENCANA TAHUN 2026		PERANGKAT DAERAH PENANGGUNG JAWAB
							TARGET 2025		PAGU INDIKATIF (Rp)			Bertambah/Berkurang (10-12)	LOKASI	SUMBER DANA	PRIORITAS			TARGET	PAGU INDIKATIF (Rp)	
							SEBELUM	SESUDAH	RKPD 2025	APBD 2025	RKPD PERUBAHAN 2025				NASIONAL	DAERAH				
1	2	3	4	5	6	7	8	9	10	11	12	13	14	15	16	17	18	19	20	21
			Jumlah Laporan Fasilitasi Kunjungan Tamu				1 Laporan	1 Laporan	0,00	0,00	0,00	0,00	Kab. Sidoarjo, Sidoarjo, Sidokare	PENDAPATAN ASLI DAERAH (PAD)	-	3. Implementasi kebijakan yang mendukung berkembangnya perikanan, pertanian, ekonomi kreatif yang terintegrasi dengan Koperasi dan Usaha Mikro hingga level desa untuk mempercepat penanggulangan kemiskinan 3. Implementasi kebijakan yang mendukung berkembangnya perikanan, pertanian, ekonomi kreatif yang terintegrasi dengan Koperasi dan Usaha Mikro hingga level desa untuk mempercepat penanggulangan kemiskinan			0,00	KECAMATAN SIDOARJO
	7.01.01.2.06.0009	Penyelenggaraan Rapat Koordinasi dan Konsultasi SKPD																		
			Jumlah Laporan Penyelenggaraan Rapat Koordinasi dan Konsultasi SKPD				4 Laporan	4 Laporan	32.850.000,00	32.587.500,00	32.437.500,00	-412.500,00	Kab. Sidoarjo, Sidoarjo, Sidokare	PENDAPATAN ASLI DAERAH (PAD)	-	3. Implementasi kebijakan yang mendukung berkembangnya perikanan, pertanian, ekonomi kreatif yang terintegrasi dengan Koperasi dan Usaha Mikro hingga level desa untuk mempercepat penanggulangan kemiskinan 3. Implementasi kebijakan yang mendukung berkembangnya perikanan, pertanian, ekonomi kreatif yang terintegrasi dengan Koperasi dan Usaha Mikro hingga level desa untuk mempercepat penanggulangan kemiskinan			32.850.000,00	KECAMATAN SIDOARJO
	7.01.01.2.07	Pengadaan Barang Milik Daerah Penunjang Urusan Pemerintah Daerah	*Jenis BMD yang diadakan*				4 jenis	4 jenis	2.564.520.588,00	2.427.247.300,00	2.570.300.976,00	5.780.388,00			-	3. Implementasi kebijakan yang mendukung berkembangnya perikanan, pertanian, ekonomi kreatif yang terintegrasi dengan Koperasi dan Usaha Mikro hingga level desa untuk mempercepat penanggulangan kemiskinan 3. Implementasi kebijakan yang mendukung berkembangnya perikanan, pertanian, ekonomi kreatif yang terintegrasi dengan Koperasi dan Usaha Mikro hingga level desa untuk mempercepat penanggulangan kemiskinan	-		3.739.144.956,00	KECAMATAN SIDOARJO
	7.01.01.2.07.0006	Pengadaan Peralatan dan Mesin Lainnya																		
			Jumlah Unit Peralatan dan Mesin Lainnya yang Disediakan				4 Unit	4 Unit	300,00	300,00	12.309.090,00	12.308.790,00	Kab. Sidoarjo, Sidoarjo, Sidokare	PENDAPATAN ASLI DAERAH (PAD)	-	3. Implementasi kebijakan yang mendukung berkembangnya perikanan, pertanian, ekonomi kreatif yang terintegrasi dengan Koperasi dan Usaha Mikro hingga level desa untuk mempercepat penanggulangan kemiskinan 3. Implementasi kebijakan yang mendukung berkembangnya perikanan, pertanian, ekonomi kreatif yang terintegrasi dengan Koperasi dan Usaha Mikro hingga level desa untuk mempercepat penanggulangan kemiskinan			300,00	KECAMATAN SIDOARJO
	7.01.01.2.07.0009	Pengadaan Gedung Kantor atau Bangunan Lainnya																		
			Jumlah Unit Gedung Kantor atau Bangunan Lainnya yang Disediakan				1 Unit	0 Unit	0,00	0,00	0,00	0,00	Kab. Sidoarjo, Sidoarjo, Sidokare	PENDAPATAN ASLI DAERAH (PAD)	-	3. Implementasi kebijakan yang mendukung berkembangnya perikanan, pertanian, ekonomi kreatif yang terintegrasi dengan Koperasi dan Usaha Mikro hingga level desa untuk mempercepat penanggulangan kemiskinan 3. Implementasi kebijakan yang mendukung berkembangnya perikanan, pertanian, ekonomi kreatif yang terintegrasi dengan Koperasi dan Usaha Mikro hingga level desa untuk mempercepat penanggulangan kemiskinan			20.000.000,00	KECAMATAN SIDOARJO

NO	KODE	URUSAN / BIDANG URUSAN / PROGRAM / KEGIATAN / SUB KEGIATAN	INDIKATOR PROGRAM / KEGIATAN / SUB KEGIATAN	TARGET AKHIR PERIODE RENSTRA OPD	REALISASI CAPAIAN RENJA OPD TAHUN 2023	PRAKIRAAN CAPAIAN TARGET RENJA OPD TAHUN 2024	CAPAIAN KINERJA DAN KERANGKA PENDANAAN										KELOMPOK SASARAN	PRAKIRAAN MAJU RENCANA TAHUN 2026		PERANGKAT DAERAH PENANGGUNG JAWAB
							TARGET 2025		PAGU INDIKATIF (Rp)			Bertambah/Berkurang (10-12)	LOKASI	SUMBER DANA	PRIORITAS			TARGET	PAGU INDIKATIF (Rp)	
							SEBELUM	SESUDAH	RKPD 2025	APBD 2025	RKPD PERUBAHAN 2025				NASIONAL	DAERAH				
1	2	3	4	5	6	7	8	9	10	11	12	13	14	15	16	17	18	19	20	21
	7.01.01.2.08	Penyediaan Jasa Penunjang Urusan Pemerintahan Daerah	*Persentase terpenuhinya jasa penunjang perkantoran*				100 persen	100 persen	6.138.534.173,00	5.569.530.433,00	5.570.800.433,00	-567.733.740,00			-	- -	-		6.227.199.745,00	KECAMATAN SIDOARJO
	7.01.01.2.08.0002	Penyediaan Jasa Komunikasi, Sumber Daya Air dan Listrik																		
			Jumlah Laporan Penyediaan Jasa Komunikasi, Sumber Daya Air dan Listrik yang Disediakan				12 Laporan	12 Laporan	23.904.153,00	30.999.600,00	30.999.600,00	7.095.447,00	Kab. Sidoarjo, Sidoarjo, Sidokare	PENDAPATAN ASLI DAERAH (PAD)	-	- -			23.904.153,00	KECAMATAN SIDOARJO
	7.01.01.2.08.0004	Penyediaan Jasa Pelayanan Umum Kantor																		
			Jumlah Laporan Penyediaan Jasa Pelayanan Umum Kantor yang Disediakan				12 Laporan	12 Laporan	336.664.400,00	297.172.400,00	291.922.400,00	-44.742.000,00	Kab. Sidoarjo, Sidoarjo, Sidokare	PENDAPATAN ASLI DAERAH (PAD)	-	3. Implementasi kebijakan yang mendukung berkembangnya perikanan, pertanian, ekonomi kreatif yang terintegrasi dengan Koperasi dan Usaha Mikro hingga level desa untuk mempercepat penanggulangan kemiskinan 3. Implementasi kebijakan yang mendukung berkembangnya perikanan, pertanian, ekonomi kreatif yang terintegrasi dengan Koperasi dan Usaha Mikro hingga level desa untuk mempercepat penanggulangan kemiskinan			336.664.400,00	KECAMATAN SIDOARJO
	7.01.01.2.09	Pemeliharaan Barang Milik Daerah Penunjang Urusan Pemerintahan Daerah	*Jenis barang milik daerah penunjang urusan pemerintahan daerah yang dilakukan pemeliharaan*				4 Jenis	4 Jenis	2.015.136.619,00	1.205.525.446,00	1.412.858.146,00	-602.278.473,00			-	3. Implementasi kebijakan yang mendukung berkembangnya perikanan, pertanian, ekonomi kreatif yang terintegrasi dengan Koperasi dan Usaha Mikro hingga level desa untuk mempercepat penanggulangan kemiskinan 3. Implementasi kebijakan yang mendukung berkembangnya perikanan, pertanian, ekonomi kreatif yang terintegrasi dengan Koperasi dan Usaha Mikro hingga level desa untuk mempercepat penanggulangan kemiskinan	-		1.925.150.000,00	KECAMATAN SIDOARJO
	7.01.01.2.09.0002	Penyediaan Jasa Pemeliharaan, Biaya Pemeliharaan, Pajak dan Perizinan Kendaraan Dinas Operasional atau Lapangan																		
			Jumlah Kendaraan Dinas Operasional atau Lapangan yang Dipelihara dan dibayarkan Pajak dan Perizinannya				2 Unit	2 Unit	22.000.000,00	12.000.000,00	12.000.000,00	-10.000.000,00	Kab. Sidoarjo, Sidoarjo, Sidokare	PENDAPATAN ASLI DAERAH (PAD)	-	3. Implementasi kebijakan yang mendukung berkembangnya perikanan, pertanian, ekonomi kreatif yang terintegrasi dengan Koperasi dan Usaha Mikro hingga level desa untuk mempercepat penanggulangan kemiskinan 3. Implementasi kebijakan yang mendukung berkembangnya perikanan, pertanian, ekonomi kreatif yang terintegrasi dengan Koperasi dan Usaha Mikro hingga level desa untuk mempercepat penanggulangan kemiskinan			22.000.000,00	KECAMATAN SIDOARJO
	7.01.01.2.09.0006	Pemeliharaan Peralatan dan Mesin Lainnya																		
			Jumlah Peralatan dan Mesin Lainnya yang Dipelihara				21 Unit	21 Unit	30.000.000,00	30.000.000,00	30.000.000,00	0,00	Kab. Sidoarjo, Sidoarjo, Sidokare	PENDAPATAN ASLI DAERAH (PAD)	-	3. Implementasi kebijakan yang mendukung berkembangnya perikanan, pertanian, ekonomi kreatif yang terintegrasi dengan Koperasi dan Usaha Mikro hingga level desa untuk mempercepat penanggulangan kemiskinan 3. Implementasi kebijakan yang mendukung berkembangnya perikanan, pertanian, ekonomi kreatif yang terintegrasi dengan Koperasi dan Usaha Mikro hingga level desa untuk mempercepat penanggulangan kemiskinan			30.000.000,00	KECAMATAN SIDOARJO
	7.01.01.2.09.0009	Pemeliharaan/Rehabilitasi Gedung Kantor dan Bangunan Lainnya																		

NO	KODE	URUSAN / BIDANG URUSAN / PROGRAM / KEGIATAN / SUB KEGIATAN	INDIKATOR PROGRAM / KEGIATAN / SUB KEGIATAN	TARGET AKHIR PERIODE RENSTRA OPD	REALISASI CAPAIAN RENJA OPD TAHUN 2023	PRAKIRAAN CAPAIAN TARGET RENJA OPD TAHUN 2024	CAPAIAN KINERJA DAN KERANGKA PENDANAAN										KELOMPOK SASARAN	PRAKIRAAN MAJU RENCANA TAHUN 2026		PERANGKAT DAERAH PENANGGUNG JAWAB
							TARGET 2025		PAGU INDIKATIF (Rp)			Bertambah/Berkurang (10-12)	LOKASI	SUMBER DANA	PRIORITAS			TARGET	PAGU INDIKATIF (Rp)	
							SEBELUM	SESUDAH	RKPD 2025	APBD 2025	RKPD PERUBAHAN 2025				NASIONAL	DAERAH				
1	2	3	4	5	6	7	8	9	10	11	12	13	14	15	16	17	18	19	20	21
			Jumlah Gedung Kantor dan Bangunan Lainnya yang Dipelihara/Direhabilitasi				1 Unit	1 Unit	5.000.000,00	300,00	300,00	-4.999.700,00	Kab. Sidoarjo, Sidoarjo, Sidokare	PENDAPATAN ASLI DAERAH (PAD)	-	3. Implementasi kebijakan yang mendukung berkembangnya perikanan, pertanian, ekonomi kreatif yang terintegrasi dengan Koperasi dan Usaha Mikro hingga level desa untuk mempercepat penanggulangan kemiskinan 3. Implementasi kebijakan yang mendukung berkembangnya perikanan, pertanian, ekonomi kreatif yang terintegrasi dengan Koperasi dan Usaha Mikro hingga level desa untuk mempercepat penanggulangan kemiskinan			5.000.000,00	KECAMATAN SIDOARJO
2.	**7.01.03**	**PROGRAM PEMBERDAYAAN MASYARAKAT DESA DAN KELURAHAN**	**Persentase kelurahan yang mendapatkan pemberdayaan masyarakat**				**100 Persen**	**100 Persen**	**4.725.118.112,00**	**8.882.373.028,00**	**12.517.141.462,76**	**376.499.268,00**							**5.101.617.380,00**	
	7.01.03.2.02	Kegiatan Pemberdayaan Kelurahan	*Jumlah kelurahan yang mendapatkan pemberdayaan*				14 kelurahan	14 kelurahan	4.725.118.112,00	8.882.373.028,00	12.517.141.462,76	7.792.023.350,76			-	3. Implementasi kebijakan yang mendukung berkembangnya perikanan, pertanian, ekonomi kreatif yang terintegrasi dengan Koperasi dan Usaha Mikro hingga level desa untuk mempercepat penanggulangan kemiskinan 3. Implementasi kebijakan yang mendukung berkembangnya perikanan, pertanian, ekonomi kreatif yang terintegrasi dengan Koperasi dan Usaha Mikro hingga level desa untuk mempercepat penanggulangan kemiskinan	-		5.101.617.380,00	KECAMATAN SIDOARJO
	7.01.03.2.02.0001	Peningkatan Partisipasi Masyarakat dalam Forum Musyawarah Perencanaan Pembangunan di Kelurahan																		
			Jumlah Lembaga Kemasyarakatan yang Berpartisipasi dalam Forum Musyawarah Perencanaan Pembangunan di Kelurahan				4 Lembaga Kemasyarakatan	4 Lembaga Kemasyarakatan	8.664.000,00	6.414.000,00	6.414.000,00	-2.250.000,00	Kab. Sidoarjo, Sidoarjo, Sidokare	PENDAPATAN ASLI DAERAH (PAD)	-	3. Implementasi kebijakan yang mendukung berkembangnya perikanan, pertanian, ekonomi kreatif yang terintegrasi dengan Koperasi dan Usaha Mikro hingga level desa untuk mempercepat penanggulangan kemiskinan 3. Implementasi kebijakan yang mendukung berkembangnya perikanan, pertanian, ekonomi kreatif yang terintegrasi dengan Koperasi dan Usaha Mikro hingga level desa untuk mempercepat penanggulangan kemiskinan			8.664.000,00	KECAMATAN SIDOARJO
	7.01.03.2.02.0002	Pembangunan Sarana dan Prasarana Kelurahan																		
			Jumlah Sarana dan Prasarana Kelurahan yang Terbangun				1 Unit	1 Unit	300,00	655.700.300,00	1.055.700.300,00	1.055.700.000,00	Kab. Sidoarjo, Sidoarjo, Sidokare	PENDAPATAN ASLI DAERAH (PAD) DAU TAMBAHAN DUKUNGAN PENDANAAN KELURAHAN	-	3. Implementasi kebijakan yang mendukung berkembangnya perikanan, pertanian, ekonomi kreatif yang terintegrasi dengan Koperasi dan Usaha Mikro hingga level desa untuk mempercepat penanggulangan kemiskinan 3. Implementasi kebijakan yang mendukung berkembangnya perikanan, pertanian, ekonomi kreatif yang terintegrasi dengan Koperasi dan Usaha Mikro hingga level desa untuk mempercepat penanggulangan kemiskinan			300,00	KECAMATAN SIDOARJO
	7.01.03.2.02.0003	Pemberdayaan Masyarakat di Kelurahan																		

NO	KODE	URUSAN / BIDANG URUSAN / PROGRAM / KEGIATAN / SUB KEGIATAN	INDIKATOR PROGRAM / KEGIATAN / SUB KEGIATAN	TARGET AKHIR PERIODE RENSTRA OPD	REALISASI CAPAIAN RENJA OPD TAHUN 2023	PRAKIRAAN CAPAIAN TARGET RENJA OPD TAHUN 2024	CAPAIAN KINERJA DAN KERANGKA PENDANAAN										KELOMPOK SASARAN	PRAKIRAAN MAJU RENCANA TAHUN 2026		PERANGKAT DAERAH PENANGGUNG JAWAB
							TARGET 2025		PAGU INDIKATIF (Rp)			Bertambah/Berkurang (10-12)	LOKASI	SUMBER DANA	PRIORITAS			TARGET	PAGU INDIKATIF (Rp)	
							SEBELUM	SESUDAH	RKPD 2025	APBD 2025	RKPD PERUBAHAN 2025				NASIONAL	DAERAH				
1	2	3	4	5	6	7	8	9	10	11	12	13	14	15	16	17	18	19	20	21
			Jumlah Pokmas dan Ormas yang Melaksanakan Pemberdayaan Masyarakat di Kelurahan				4 Pokmas / Ormas	4 Pokmas / Ormas	487.500.000,00	647.660.000,00	686.917.200,00	199.417.200,00	Kab. Sidoarjo, Sidoarjo, Sidokare	PENDAPATAN ASLI DAERAH (PAD) DAU TAMBAHAN DUKUNGAN PENDANAAN KELURAHAN	-	3. Implementasi kebijakan yang mendukung berkembangnya perikanan, pertanian, ekonomi kreatif yang terintegrasi dengan Koperasi dan Usaha Mikro hingga level desa untuk mempercepat penanggulangan kemiskinan 3. Implementasi kebijakan yang mendukung berkembangnya perikanan, pertanian, ekonomi kreatif yang terintegrasi dengan Koperasi dan Usaha Mikro hingga level desa untuk mempercepat penanggulangan kemiskinan			487.500.000,00	KECAMATAN SIDOARJO
		KELURAHAN SIDOKLUMPUK							**33.165.465.219,00**	**40.226.673.444,00**	**43.517.963.154,76**	**10.352.497.935,76**							**35.911.965.724,00**	
	7	**UNSUR KEWILAYAHAN**							**33.118.807.719,00**	**40.226.673.444,00**	**43.517.963.154,76**	**10.399.155.435,76**							**35.911.965.724,00**	
	7.01	**KECAMATAN**							**33.118.807.719,00**	**40.226.673.444,00**	**43.517.963.154,76**	**10.399.155.435,76**							**35.911.965.724,00**	
1.	**7.01.01**	**PROGRAM PENUNJANG URUSAN PEMERINTAHAN DAERAH KABUPATEN/KOTA**	**Persentase IPP PD dengan kategori pelayanan Sangat Baik (A-) Tingkat kepuasan aparatur perangkat daerah terhadap pelayanan kesekretariatan Indeks kualitas kebijakan daerah di bidang Urusan Pemerintahan Daerah Tingkat kepuasan aparatur perangkat daerah terhadap pelayanan kesekretariatan**				**100 100 77 88 persen Persen nilai persen**	**100 100 77 88 persen Persen nilai persen**	**28.138.618.563,00**	**30.742.037.916,00**	**30.374.299.288,00**	**2.381.729.781,00**							**30.520.348.344,00**	
	7.01.01.2.06	Administrasi Umum Perangkat Daerah	*Nilai Survey Kepuasan Masyarakat (SKM)*				89 nilai	89 nilai	2.512.211.468,00	2.384.366.300,00	1.966.904.469,00	-545.306.999,00			-	3. Implementasi kebijakan yang mendukung berkembangnya perikanan, pertanian, ekonomi kreatif yang terintegrasi dengan Koperasi dan Usaha Mikro hingga level desa untuk mempercepat penanggulangan kemiskinan 3. Implementasi kebijakan yang mendukung berkembangnya perikanan, pertanian, ekonomi kreatif yang terintegrasi dengan Koperasi dan Usaha Mikro hingga level desa untuk mempercepat penanggulangan kemiskinan	-		2.488.853.643,00	KECAMATAN SIDOARJO
	7.01.01.2.06.0001	Penyediaan Komponen Instalasi Listrik/Penerangan Bangunan Kantor																		
			Jumlah Paket Komponen Instalasi Listrik/Penerangan Bangunan Kantor yang Disediakan				4 Paket	4 Paket	4.022.388,00	2.897.403,00	2.897.403,00	-1.124.985,00	Kab. Sidoarjo, Sidoarjo, Sidoklumpuk	PENDAPATAN ASLI DAERAH (PAD)	-	3. Implementasi kebijakan yang mendukung berkembangnya perikanan, pertanian, ekonomi kreatif yang terintegrasi dengan Koperasi dan Usaha Mikro hingga level desa untuk mempercepat penanggulangan kemiskinan 3. Implementasi kebijakan yang mendukung berkembangnya perikanan, pertanian, ekonomi kreatif yang terintegrasi dengan Koperasi dan Usaha Mikro hingga level desa untuk mempercepat penanggulangan kemiskinan			4.022.388,00	KECAMATAN SIDOARJO
	7.01.01.2.06.0002	Penyediaan Peralatan dan Perlengkapan Kantor																		
			Jumlah Paket Peralatan dan Perlengkapan Kantor yang Disediakan				4 Paket	4 Paket	25.015.975,00	14.753.425,00	14.753.425,00	-10.262.550,00	Kab. Sidoarjo, Semua Kecamatan, Semua Kel/Desa Kab. Sidoarjo, Sidoarjo, Sidoklumpuk	PENDAPATAN ASLI DAERAH (PAD)	-	3. Implementasi kebijakan yang mendukung berkembangnya perikanan, pertanian, ekonomi kreatif yang terintegrasi dengan Koperasi dan Usaha Mikro hingga level desa untuk mempercepat penanggulangan kemiskinan 3. Implementasi kebijakan yang mendukung berkembangnya perikanan, pertanian, ekonomi kreatif yang terintegrasi dengan Koperasi dan Usaha Mikro hingga level desa untuk mempercepat penanggulangan kemiskinan			25.015.975,00	KECAMATAN SIDOARJO
	7.01.01.2.06.0004	Penyediaan Bahan Logistik Kantor																		

NO	KODE	URUSAN / BIDANG URUSAN / PROGRAM / KEGIATAN / SUB KEGIATAN	INDIKATOR PROGRAM / KEGIATAN / SUB KEGIATAN	TARGET AKHIR PERIODE RENSTRA OPD	REALISASI CAPAIAN RENJA OPD TAHUN 2023	PRAKIRAAN CAPAIAN TARGET RENJA OPD TAHUN 2024	CAPAIAN KINERJA DAN KERANGKA PENDANAAN										KELOMPOK SASARAN	PRAKIRAAN MAJU RENCANA TAHUN 2026		PERANGKAT DAERAH PENANGGUNG JAWAB
							TARGET 2025		PAGU INDIKATIF (Rp)			Bertambah/Berkurang (10-12)	LOKASI	SUMBER DANA	PRIORITAS			TARGET	PAGU INDIKATIF (Rp)	
							SEBELUM	SESUDAH	RKPD 2025	APBD 2025	RKPD PERUBAHAN 2025				NASIONAL	DAERAH				
1	2	3	4	5	6	7	8	9	10	11	12	13	14	15	16	17	18	19	20	21
			Jumlah Paket Bahan Logistik Kantor yang Disediakan				4 Paket	4 Paket	40.200.000,00	45.600.000,00	45.600.000,00	5.400.000,00	Kab. Sidoarjo, Semua Kecamatan, Semua Kel/Desa Kab. Sidoarjo, Sidoarjo, Sidoklumpuk	PENDAPATAN ASLI DAERAH (PAD)	-	3. Implementasi kebijakan yang mendukung berkembangnya perikanan, pertanian, ekonomi kreatif yang terintegrasi dengan Koperasi dan Usaha Mikro hingga level desa untuk mempercepat penanggulangan kemiskinan 3. Implementasi kebijakan yang mendukung berkembangnya perikanan, pertanian, ekonomi kreatif yang terintegrasi dengan Koperasi dan Usaha Mikro hingga level desa untuk mempercepat penanggulangan kemiskinan			45.600.000,00	KECAMATAN SIDOARJO
	7.01.01.2.06.0006	Penyediaan Bahan Bacaan dan Peraturan Perundang-undangan																		
			Jumlah Dokumen Bahan Bacaan dan Peraturan Perundang-Undangan yang Disediakan				12 Dokumen	12 Dokumen	1.998.000,00	21.645,00	21.645,00	-1.976.355,00	Kab. Sidoarjo, Sidoarjo, Sidoklumpuk	PENDAPATAN ASLI DAERAH (PAD)	-	3. Implementasi kebijakan yang mendukung berkembangnya perikanan, pertanian, ekonomi kreatif yang terintegrasi dengan Koperasi dan Usaha Mikro hingga level desa untuk mempercepat penanggulangan kemiskinan 3. Implementasi kebijakan yang mendukung berkembangnya perikanan, pertanian, ekonomi kreatif yang terintegrasi dengan Koperasi dan Usaha Mikro hingga level desa untuk mempercepat penanggulangan kemiskinan			1.998.000,00	KECAMATAN SIDOARJO
	7.01.01.2.06.0007	Penyediaan Bahan/Material																		
			Jumlah Paket Bahan/Material yang Disediakan				4 Paket	4 Paket	3.911.085,00	3.857.805,00	3.857.805,00	-53.280,00	Kab. Sidoarjo, Sidoarjo, Sidoklumpuk	PENDAPATAN ASLI DAERAH (PAD)	-	3. Implementasi kebijakan yang mendukung berkembangnya perikanan, pertanian, ekonomi kreatif yang terintegrasi dengan Koperasi dan Usaha Mikro hingga level desa untuk mempercepat penanggulangan kemiskinan 3. Implementasi kebijakan yang mendukung berkembangnya perikanan, pertanian, ekonomi kreatif yang terintegrasi dengan Koperasi dan Usaha Mikro hingga level desa untuk mempercepat penanggulangan kemiskinan			3.911.085,00	KECAMATAN SIDOARJO
	7.01.01.2.06.0008	Fasilitasi Kunjungan Tamu																		
			Jumlah Laporan Fasilitasi Kunjungan Tamu				12 Laporan	12 Laporan	1.892.000,00	860.000,00	860.000,00	-1.032.000,00	Kab. Sidoarjo, Sidoarjo, Sidoklumpuk	PENDAPATAN ASLI DAERAH (PAD)	-	3. Implementasi kebijakan yang mendukung berkembangnya perikanan, pertanian, ekonomi kreatif yang terintegrasi dengan Koperasi dan Usaha Mikro hingga level desa untuk mempercepat penanggulangan kemiskinan 3. Implementasi kebijakan yang mendukung berkembangnya perikanan, pertanian, ekonomi kreatif yang terintegrasi dengan Koperasi dan Usaha Mikro hingga level desa untuk mempercepat penanggulangan kemiskinan			1.892.000,00	KECAMATAN SIDOARJO
	7.01.01.2.06.0009	Penyelenggaraan Rapat Koordinasi dan Konsultasi SKPD																		

NO	KODE	URUSAN / BIDANG URUSAN / PROGRAM / KEGIATAN / SUB KEGIATAN	INDIKATOR PROGRAM / KEGIATAN / SUB KEGIATAN	TARGET AKHIR PERIODE RENSTRA OPD	REALISASI CAPAIAN RENJA OPD TAHUN 2023	PRAKIRAAN CAPAIAN TARGET RENJA OPD TAHUN 2024	CAPAIAN KINERJA DAN KERANGKA PENDANAAN										KELOMPOK SASARAN	PRAKIRAAN MAJU RENCANA TAHUN 2026		PERANGKAT DAERAH PENANGGUNG JAWAB
							TARGET 2025		PAGU INDIKATIF (Rp)			Bertambah/Berkurang (10-12)	LOKASI	SUMBER DANA	PRIORITAS			TARGET	PAGU INDIKATIF (Rp)	
							SEBELUM	SESUDAH	RKPD 2025	APBD 2025	RKPD PERUBAHAN 2025				NASIONAL	DAERAH				
1	2	3	4	5	6	7	8	9	10	11	12	13	14	15	16	17	18	19	20	21
			Jumlah Laporan Penyelenggaraan Rapat Koordinasi dan Konsultasi SKPD				12 Laporan	12 Laporan	82.750.000,00	58.643.251,00	61.833.251,00	-20.916.749,00	Kab. Sidoarjo, Semua Kecamatan, Semua Kel/Desa Kab. Sidoarjo, Sidoarjo, Sidoklumpuk	PENDAPATAN ASLI DAERAH (PAD)	-	3. Implementasi kebijakan yang mendukung berkembangnya perikanan, pertanian, ekonomi kreatif yang terintegrasi dengan Koperasi dan Usaha Mikro hingga level desa untuk mempercepat penanggulangan kemiskinan 3. Implementasi kebijakan yang mendukung berkembangnya perikanan, pertanian, ekonomi kreatif yang terintegrasi dengan Koperasi dan Usaha Mikro hingga level desa untuk mempercepat penanggulangan kemiskinan			82.750.000,00	KECAMATAN SIDOARJO
	7.01.01.2.08	Penyediaan Jasa Penunjang Urusan Pemerintahan Daerah	*Persentase terpenuhinya jasa penunjang perkantoran*				100 persen	100 persen	6.138.534.173,00	5.569.530.433,00	5.570.800.433,00	-567.733.740,00			-	3. Implementasi kebijakan yang mendukung berkembangnya perikanan, pertanian, ekonomi kreatif yang terintegrasi dengan Koperasi dan Usaha Mikro hingga level desa untuk mempercepat penanggulangan kemiskinan 3. Implementasi kebijakan yang mendukung berkembangnya perikanan, pertanian, ekonomi kreatif yang terintegrasi dengan Koperasi dan Usaha Mikro hingga level desa untuk mempercepat penanggulangan kemiskinan	-		6.227.199.745,00	KECAMATAN SIDOARJO
	7.01.01.2.08.0002	Penyediaan Jasa Komunikasi, Sumber Daya Air dan Listrik																		
			Jumlah Laporan Penyediaan Jasa Komunikasi, Sumber Daya Air dan Listrik yang Disediakan				12 Laporan	12 Laporan	24.713.280,00	29.000.000,00	29.000.000,00	4.286.720,00	-	PENDAPATAN ASLI DAERAH (PAD)	-	3. Implementasi kebijakan yang mendukung berkembangnya perikanan, pertanian, ekonomi kreatif yang terintegrasi dengan Koperasi dan Usaha Mikro hingga level desa untuk mempercepat penanggulangan kemiskinan 3. Implementasi kebijakan yang mendukung berkembangnya perikanan, pertanian, ekonomi kreatif yang terintegrasi dengan Koperasi dan Usaha Mikro hingga level desa untuk mempercepat penanggulangan kemiskinan			24.713.280,00	KECAMATAN SIDOARJO
	7.01.01.2.08.0004	Penyediaan Jasa Pelayanan Umum Kantor																		
			Jumlah Laporan Penyediaan Jasa Pelayanan Umum Kantor yang Disediakan				12 Laporan	12 Laporan	360.075.200,00	318.519.200,00	318.519.200,00	-41.556.000,00	Kab. Sidoarjo, Sidoarjo, Sidoklumpuk	PENDAPATAN ASLI DAERAH (PAD)	-	3. Implementasi kebijakan yang mendukung berkembangnya perikanan, pertanian, ekonomi kreatif yang terintegrasi dengan Koperasi dan Usaha Mikro hingga level desa untuk mempercepat penanggulangan kemiskinan 3. Implementasi kebijakan yang mendukung berkembangnya perikanan, pertanian, ekonomi kreatif yang terintegrasi dengan Koperasi dan Usaha Mikro hingga level desa untuk mempercepat penanggulangan kemiskinan			360.075.200,00	KECAMATAN SIDOARJO
	7.01.01.2.09	Pemeliharaan Barang Milik Daerah Penunjang Urusan Pemerintahan Daerah	*Jenis barang milik daerah penunjang urusan pemerintahan daerah yang dilakukan pemeliharaan*				4 Jenis	4 Jenis	2.015.136.619,00	1.205.525.446,00	1.412.858.146,00	-602.278.473,00			-	3. Implementasi kebijakan yang mendukung berkembangnya perikanan, pertanian, ekonomi kreatif yang terintegrasi dengan Koperasi dan Usaha Mikro hingga level desa untuk mempercepat penanggulangan kemiskinan 3. Implementasi kebijakan yang mendukung berkembangnya perikanan, pertanian, ekonomi kreatif yang terintegrasi dengan Koperasi dan Usaha Mikro hingga level desa untuk mempercepat penanggulangan kemiskinan	-		1.925.150.000,00	KECAMATAN SIDOARJO
	7.01.01.2.09.0002	Penyediaan Jasa Pemeliharaan, Biaya Pemeliharaan, Pajak dan Perizinan Kendaraan Dinas Operasional atau Lapangan																		

NO	KODE	URUSAN / BIDANG URUSAN / PROGRAM / KEGIATAN / SUB KEGIATAN	INDIKATOR PROGRAM / KEGIATAN / SUB KEGIATAN	TARGET AKHIR PERIODE RENSTRA OPD	REALISASI CAPAIAN RENJA OPD TAHUN 2023	PRAKIRAAN CAPAIAN TARGET RENJA OPD TAHUN 2024	CAPAIAN KINERJA DAN KERANGKA PENDANAAN										KELOMPOK SASARAN	PRAKIRAAN MAJU RENCANA TAHUN 2026		PERANGKAT DAERAH PENANGGUNG JAWAB
							TARGET 2025		PAGU INDIKATIF (Rp)			Bertambah/Berkurang (10-12)	LOKASI	SUMBER DANA	PRIORITAS			TARGET	PAGU INDIKATIF (Rp)	
							SEBELUM	SESUDAH	RKPD 2025	APBD 2025	RKPD PERUBAHAN 2025				NASIONAL	DAERAH				
1	2	3	4	5	6	7	8	9	10	11	12	13	14	15	16	17	18	19	20	21
			Jumlah Kendaraan Dinas Operasional atau Lapangan yang Dipelihara dan dibayarkan Pajak dan Perizinannya				3 Unit	3 Unit	22.000.000,00	21.000.000,00	21.000.000,00	-1.000.000,00	Kab. Sidoarjo, Sidoarjo, Sidoklumpuk	PENDAPATAN ASLI DAERAH (PAD)	-	3. Implementasi kebijakan yang mendukung berkembangnya perikanan, pertanian, ekonomi kreatif yang terintegrasi dengan Koperasi dan Usaha Mikro hingga level desa untuk mempercepat penanggulangan kemiskinan 3. Implementasi kebijakan yang mendukung berkembangnya perikanan, pertanian, ekonomi kreatif yang terintegrasi dengan Koperasi dan Usaha Mikro hingga level desa untuk mempercepat penanggulangan kemiskinan			22.000.000,00	KECAMATAN SIDOARJO
	7.01.01.2.09.0006	Pemeliharaan Peralatan dan Mesin Lainnya																		
			Jumlah Peralatan dan Mesin Lainnya yang Dipelihara				20 Unit	20 Unit	55.000.000,00	55.000.000,00	55.000.000,00	0,00	Kab. Sidoarjo, Sidoarjo, Sidoklumpuk	PENDAPATAN ASLI DAERAH (PAD)	-	3. Implementasi kebijakan yang mendukung berkembangnya perikanan, pertanian, ekonomi kreatif yang terintegrasi dengan Koperasi dan Usaha Mikro hingga level desa untuk mempercepat penanggulangan kemiskinan 3. Implementasi kebijakan yang mendukung berkembangnya perikanan, pertanian, ekonomi kreatif yang terintegrasi dengan Koperasi dan Usaha Mikro hingga level desa untuk mempercepat penanggulangan kemiskinan			55.000.000,00	KECAMATAN SIDOARJO
	7.01.01.2.09.0009	Pemeliharaan/Rehabilitasi Gedung Kantor dan Bangunan Lainnya																		
			Jumlah Gedung Kantor dan Bangunan Lainnya yang Dipelihara/Direhabilitasi				1 Unit	0 Unit	0,00	0,00	0,00	0,00	Kab. Sidoarjo, Semua Kecamatan, Semua Kel/Desa Kab. Sidoarjo, Sidoarjo, Sidoklumpuk	PENDAPATAN ASLI DAERAH (PAD)	-	3. Implementasi kebijakan yang mendukung berkembangnya perikanan, pertanian, ekonomi kreatif yang terintegrasi dengan Koperasi dan Usaha Mikro hingga level desa untuk mempercepat penanggulangan kemiskinan 3. Implementasi kebijakan yang mendukung berkembangnya perikanan, pertanian, ekonomi kreatif yang terintegrasi dengan Koperasi dan Usaha Mikro hingga level desa untuk mempercepat penanggulangan kemiskinan			0,00	KECAMATAN SIDOARJO
2.	**7.01.03**	**PROGRAM PEMBERDAYAAN MASYARAKAT DESA DAN KELURAHAN**	**Persentase kelurahan yang mendapatkan pemberdayaan masyarakat**				**100 Persen**	**100 Persen**	**4.725.118.112,00**	**8.882.373.028,00**	**12.517.141.462,76**	**376.499.268,00**							**5.101.617.380,00**	
	7.01.03.2.02	Kegiatan Pemberdayaan Kelurahan	*Jumlah kelurahan yang mendapatkan pemberdayaan*				14 kelurahan	14 kelurahan	4.725.118.112,00	8.882.373.028,00	12.517.141.462,76	7.792.023.350,76			-	3. Implementasi kebijakan yang mendukung berkembangnya perikanan, pertanian, ekonomi kreatif yang terintegrasi dengan Koperasi dan Usaha Mikro hingga level desa untuk mempercepat penanggulangan kemiskinan 3. Implementasi kebijakan yang mendukung berkembangnya perikanan, pertanian, ekonomi kreatif yang terintegrasi dengan Koperasi dan Usaha Mikro hingga level desa untuk mempercepat penanggulangan kemiskinan	-		5.101.617.380,00	KECAMATAN SIDOARJO
	7.01.03.2.02.0002	Pembangunan Sarana dan Prasarana Kelurahan																		

NO	KODE	URUSAN / BIDANG URUSAN / PROGRAM / KEGIATAN / SUB KEGIATAN	INDIKATOR PROGRAM / KEGIATAN / SUB KEGIATAN	TARGET AKHIR PERIODE RENSTRA OPD	REALISASI CAPAIAN RENJA OPD TAHUN 2023	PRAKIRAAN CAPAIAN TARGET RENJA OPD TAHUN 2024	CAPAIAN KINERJA DAN KERANGKA PENDANAAN										KELOMPOK SASARAN	PRAKIRAAN MAJU RENCANA TAHUN 2026		PERANGKAT DAERAH PENANGGUNG JAWAB
							TARGET 2025		PAGU INDIKATIF (Rp)			Bertambah/Berkurang (10-12)	LOKASI	SUMBER DANA	PRIORITAS			TARGET	PAGU INDIKATIF (Rp)	
							SEBELUM	SESUDAH	RKPD 2025	APBD 2025	RKPD PERUBAHAN 2025				NASIONAL	DAERAH				
1	2	3	4	5	6	7	8	9	10	11	12	13	14	15	16	17	18	19	20	21
			Jumlah Sarana dan Prasarana Kelurahan yang Terbangun				1 Unit	1 Unit	300,00	201.272.471,00	400.672.471,00	400.672.171,00	Kab. Sidoarjo, Sidoarjo, Sidoklumpuk	PENDAPATAN ASLI DAERAH (PAD) DAU TAMBAHAN DUKUNGAN PENDANAAN KELURAHAN	-	3. Implementasi kebijakan yang mendukung berkembangnya perikanan, pertanian, ekonomi kreatif yang terintegrasi dengan Koperasi dan Usaha Mikro hingga level desa untuk mempercepat penanggulangan kemiskinan 3. Implementasi kebijakan yang mendukung berkembangnya perikanan, pertanian, ekonomi kreatif yang terintegrasi dengan Koperasi dan Usaha Mikro hingga level desa untuk mempercepat penanggulangan kemiskinan			300,00	KECAMATAN SIDOARJO
	7.01.03.2.02.0003	Pemberdayaan Masyarakat di Kelurahan																		
			Jumlah Pokmas dan Ormas yang Melaksanakan Pemberdayaan Masyarakat di Kelurahan				3 Pokmas / Ormas	3 Pokmas / Ormas	208.695.000,00	256.200.000,00	308.200.000,00	99.505.000,00	Kab. Sidoarjo, Semua Kecamatan, Semua Kel/Desa Kab. Sidoarjo, Sidoarjo, Sidoklumpuk	PENDAPATAN ASLI DAERAH (PAD)	-	3. Implementasi kebijakan yang mendukung berkembangnya perikanan, pertanian, ekonomi kreatif yang terintegrasi dengan Koperasi dan Usaha Mikro hingga level desa untuk mempercepat penanggulangan kemiskinan 3. Implementasi kebijakan yang mendukung berkembangnya perikanan, pertanian, ekonomi kreatif yang terintegrasi dengan Koperasi dan Usaha Mikro hingga level desa untuk mempercepat penanggulangan kemiskinan			208.695.000,00	KECAMATAN SIDOARJO
		KELURAHAN SIDOKUMPUL							**33.165.465.219,00**	**40.226.673.444,00**	**43.517.963.154,76**	**10.352.497.935,76**							**35.911.965.724,00**	
	7	**UNSUR KEWILAYAHAN**							**33.118.807.719,00**	**40.226.673.444,00**	**43.517.963.154,76**	**10.399.155.435,76**							**35.911.965.724,00**	
	7.01	**KECAMATAN**							**33.118.807.719,00**	**40.226.673.444,00**	**43.517.963.154,76**	**10.399.155.435,76**							**35.911.965.724,00**	
1.	**7.01.01**	**PROGRAM PENUNJANG URUSAN PEMERINTAHAN DAERAH KABUPATEN/KOTA**	**Tingkat kepuasan aparatur perangkat daerah terhadap pelayanan kesekretariatan Tingkat kepuasan aparatur perangkat daerah terhadap pelayanan kesekretariatan Indeks kualitas kebijakan daerah di bidang Urusan Pemerintahan Daerah Tingkat kepuasan aparatur perangkat daerah terhadap pelayanan kesekretariatan**				**100 100 77 88 persen Persen nilai persen**	**100 100 77 88 persen Persen nilai persen**	**28.138.618.563,00**	**30.742.037.916,00**	**30.374.299.288,00**	**2.381.729.781,00**							**30.520.348.344,00**	
	7.01.01.2.06	Administrasi Umum Perangkat Daerah	*Nilai Survey Kepuasan Masyarakat (SKM)*				89 nilai	89 nilai	2.512.211.468,00	2.384.366.300,00	1.966.904.469,00	-545.306.999,00			-	3. Implementasi kebijakan yang mendukung berkembangnya perikanan, pertanian, ekonomi kreatif yang terintegrasi dengan Koperasi dan Usaha Mikro hingga level desa untuk mempercepat penanggulangan kemiskinan 3. Implementasi kebijakan yang mendukung berkembangnya perikanan, pertanian, ekonomi kreatif yang terintegrasi dengan Koperasi dan Usaha Mikro hingga level desa untuk mempercepat penanggulangan kemiskinan	-		2.488.853.643,00	KECAMATAN SIDOARJO
	7.01.01.2.06.0001	Penyediaan Komponen Instalasi Listrik/Penerangan Bangunan Kantor																		
			Jumlah Paket Komponen Instalasi Listrik/Penerangan Bangunan Kantor yang Disediakan				1 Paket	0 Paket	0,00	0,00	0,00	0,00	Kab. Sidoarjo, Semua Kecamatan, Semua Kel/Desa Kab. Sidoarjo, Sidoarjo, Sidokumpul	PENDAPATAN ASLI DAERAH (PAD)	-	3. Implementasi kebijakan yang mendukung berkembangnya perikanan, pertanian, ekonomi kreatif yang terintegrasi dengan Koperasi dan Usaha Mikro hingga level desa untuk mempercepat penanggulangan kemiskinan 3. Implementasi kebijakan yang mendukung berkembangnya perikanan, pertanian, ekonomi kreatif yang terintegrasi dengan Koperasi dan Usaha Mikro hingga level desa untuk mempercepat penanggulangan kemiskinan			12.000.000,00	KECAMATAN SIDOARJO
	7.01.01.2.06.0002	Penyediaan Peralatan dan Perlengkapan Kantor																		

NO	KODE	URUSAN / BIDANG URUSAN / PROGRAM / KEGIATAN / SUB KEGIATAN	INDIKATOR PROGRAM / KEGIATAN / SUB KEGIATAN	TARGET AKHIR PERIODE RENSTRA OPD	REALISASI CAPAIAN RENJA OPD TAHUN 2023	PRAKIRAAN CAPAIAN TARGET RENJA OPD TAHUN 2024	CAPAIAN KINERJA DAN KERANGKA PENDANAAN										KELOMPOK SASARAN	PRAKIRAAN MAJU RENCANA TAHUN 2026		PERANGKAT DAERAH PENANGGUNG JAWAB
							TARGET 2025		PAGU INDIKATIF (Rp)			Bertambah/Berkurang (10-12)	LOKASI	SUMBER DANA	PRIORITAS			TARGET	PAGU INDIKATIF (Rp)	
							SEBELUM	SESUDAH	RKPD 2025	APBD 2025	RKPD PERUBAHAN 2025				NASIONAL	DAERAH				
1	2	3	4	5	6	7	8	9	10	11	12	13	14	15	16	17	18	19	20	21
			Jumlah Paket Peralatan dan Perlengkapan Kantor yang Disediakan				12 Paket	12 Paket	24.786.527,00	24.112.597,00	24.112.597,00	-673.930,00	Kab. Sidoarjo, Sidoarjo, Sidokumpul	PENDAPATAN ASLI DAERAH (PAD)	-	3. Implementasi kebijakan yang mendukung berkembangnya perikanan, pertanian, ekonomi kreatif yang terintegrasi dengan Koperasi dan Usaha Mikro hingga level desa untuk mempercepat penanggulangan kemiskinan 3. Implementasi kebijakan yang mendukung berkembangnya perikanan, pertanian, ekonomi kreatif yang terintegrasi dengan Koperasi dan Usaha Mikro hingga level desa untuk mempercepat penanggulangan kemiskinan			25.000.000,00	KECAMATAN SIDOARJO
	7.01.01.2.06.0004	Penyediaan Bahan Logistik Kantor																		
			Jumlah Paket Bahan Logistik Kantor yang Disediakan				12 Paket	12 Paket	40.200.000,00	45.600.000,00	45.600.000,00	5.400.000,00	Kab. Sidoarjo, Sidoarjo, Sidokumpul	PENDAPATAN ASLI DAERAH (PAD)	-	3. Implementasi kebijakan yang mendukung berkembangnya perikanan, pertanian, ekonomi kreatif yang terintegrasi dengan Koperasi dan Usaha Mikro hingga level desa untuk mempercepat penanggulangan kemiskinan 3. Implementasi kebijakan yang mendukung berkembangnya perikanan, pertanian, ekonomi kreatif yang terintegrasi dengan Koperasi dan Usaha Mikro hingga level desa untuk mempercepat penanggulangan kemiskinan			42.000.000,00	KECAMATAN SIDOARJO
	7.01.01.2.06.0006	Penyediaan Bahan Bacaan dan Peraturan Perundang-undangan																		
			Jumlah Dokumen Bahan Bacaan dan Peraturan Perundang-Undangan yang Disediakan				12 Dokumen	12 Dokumen	1.800.000,00	1.800.000,00	1.800.000,00	0,00	Kab. Sidoarjo, Sidoarjo, Sidokumpul	PENDAPATAN ASLI DAERAH (PAD)	-	3. Implementasi kebijakan yang mendukung berkembangnya perikanan, pertanian, ekonomi kreatif yang terintegrasi dengan Koperasi dan Usaha Mikro hingga level desa untuk mempercepat penanggulangan kemiskinan 3. Implementasi kebijakan yang mendukung berkembangnya perikanan, pertanian, ekonomi kreatif yang terintegrasi dengan Koperasi dan Usaha Mikro hingga level desa untuk mempercepat penanggulangan kemiskinan			2.000.000,00	KECAMATAN SIDOARJO
	7.01.01.2.06.0007	Penyediaan Bahan/Material																		
			Jumlah Paket Bahan/Material yang Disediakan				12 Paket	12 Paket	5.207.565,00	5.207.565,00	5.207.565,00	0,00	Kab. Sidoarjo, Sidoarjo, Sidokumpul	PENDAPATAN ASLI DAERAH (PAD)	-	3. Implementasi kebijakan yang mendukung berkembangnya perikanan, pertanian, ekonomi kreatif yang terintegrasi dengan Koperasi dan Usaha Mikro hingga level desa untuk mempercepat penanggulangan kemiskinan 3. Implementasi kebijakan yang mendukung berkembangnya perikanan, pertanian, ekonomi kreatif yang terintegrasi dengan Koperasi dan Usaha Mikro hingga level desa untuk mempercepat penanggulangan kemiskinan			5.500.000,00	KECAMATAN SIDOARJO
	7.01.01.2.06.0008	Fasilitasi Kunjungan Tamu																		
			Jumlah Laporan Fasilitasi Kunjungan Tamu				12 Laporan	12 Laporan	12.650.000,00	8.950.000,00	8.950.000,00	-3.700.000,00	Kab. Sidoarjo, Sidoarjo, Sidokumpul	PENDAPATAN ASLI DAERAH (PAD)	-	- -			12.800.000,00	KECAMATAN SIDOARJO
	7.01.01.2.06.0009	Penyelenggaraan Rapat Koordinasi dan Konsultasi SKPD																		

NO	KODE	URUSAN / BIDANG URUSAN / PROGRAM / KEGIATAN / SUB KEGIATAN	INDIKATOR PROGRAM / KEGIATAN / SUB KEGIATAN	TARGET AKHIR PERIODE RENSTRA OPD	REALISASI CAPAIAN RENJA OPD TAHUN 2023	PRAKIRAAN CAPAIAN TARGET RENJA OPD TAHUN 2024	CAPAIAN KINERJA DAN KERANGKA PENDANAAN										KELOMPOK SASARAN	PRAKIRAAN MAJU RENCANA TAHUN 2026		PERANGKAT DAERAH PENANGGUNG JAWAB
							TARGET 2025		PAGU INDIKATIF (Rp)			Bertambah/Berkurang (10-12)	LOKASI	SUMBER DANA	PRIORITAS			TARGET	PAGU INDIKATIF (Rp)	
							SEBELUM	SESUDAH	RKPD 2025	APBD 2025	RKPD PERUBAHAN 2025				NASIONAL	DAERAH				
1	2	3	4	5	6	7	8	9	10	11	12	13	14	15	16	17	18	19	20	21
			Jumlah Laporan Penyelenggaraan Rapat Koordinasi dan Konsultasi SKPD				12 Laporan	12 Laporan	25.000.000,00	24.997.538,00	22.310.000,00	-2.690.000,00	Kab. Sidoarjo, Semua Kecamatan, Semua Kel/Desa Kab. Sidoarjo, Sidoarjo, Sidokumpul	PENDAPATAN ASLI DAERAH (PAD)	-	3. Implementasi kebijakan yang mendukung berkembangnya perikanan, pertanian, ekonomi kreatif yang terintegrasi dengan Koperasi dan Usaha Mikro hingga level desa untuk mempercepat penanggulangan kemiskinan 3. Implementasi kebijakan yang mendukung berkembangnya perikanan, pertanian, ekonomi kreatif yang terintegrasi dengan Koperasi dan Usaha Mikro hingga level desa untuk mempercepat penanggulangan kemiskinan			27.000.000,00	KECAMATAN SIDOARJO
	7.01.01.2.08	Penyediaan Jasa Penunjang Urusan Pemerintahan Daerah	*Persentase terpenuhinya jasa penunjang perkantoran*				100 persen	100 persen	6.138.534.173,00	5.569.530.433,00	5.570.800.433,00	-567.733.740,00			-	- -	-		6.227.199.745,00	KECAMATAN SIDOARJO
	7.01.01.2.08.0002	Penyediaan Jasa Komunikasi, Sumber Daya Air dan Listrik																		
			Jumlah Laporan Penyediaan Jasa Komunikasi, Sumber Daya Air dan Listrik yang Disediakan				12 Laporan	12 Laporan	34.657.330,00	38.598.279,00	38.598.279,00	3.940.949,00	Kab. Sidoarjo, Sidoarjo, Sidokumpul	PENDAPATAN ASLI DAERAH (PAD)	-	- -			35.000.000,00	KECAMATAN SIDOARJO
	7.01.01.2.08.0004	Penyediaan Jasa Pelayanan Umum Kantor																		
			Jumlah Laporan Penyediaan Jasa Pelayanan Umum Kantor yang Disediakan				12 Laporan	12 Laporan	367.292.400,00	300.493.600,00	300.493.600,00	-66.798.800,00	Kab. Sidoarjo, Semua Kecamatan, Semua Kel/Desa Kab. Sidoarjo, Sidoarjo, Sidokumpul	PENDAPATAN ASLI DAERAH (PAD)	-	3. Implementasi kebijakan yang mendukung berkembangnya perikanan, pertanian, ekonomi kreatif yang terintegrasi dengan Koperasi dan Usaha Mikro hingga level desa untuk mempercepat penanggulangan kemiskinan 3. Implementasi kebijakan yang mendukung berkembangnya perikanan, pertanian, ekonomi kreatif yang terintegrasi dengan Koperasi dan Usaha Mikro hingga level desa untuk mempercepat penanggulangan kemiskinan			400.000.000,00	KECAMATAN SIDOARJO
	7.01.01.2.09	Pemeliharaan Barang Milik Daerah Penunjang Urusan Pemerintahan Daerah	*Jenis barang milik daerah penunjang urusan pemerintahan daerah yang dilakukan pemeliharaan*				4 Jenis	4 Jenis	2.015.136.619,00	1.205.525.446,00	1.412.858.146,00	-602.278.473,00			-	3. Implementasi kebijakan yang mendukung berkembangnya perikanan, pertanian, ekonomi kreatif yang terintegrasi dengan Koperasi dan Usaha Mikro hingga level desa untuk mempercepat penanggulangan kemiskinan 3. Implementasi kebijakan yang mendukung berkembangnya perikanan, pertanian, ekonomi kreatif yang terintegrasi dengan Koperasi dan Usaha Mikro hingga level desa untuk mempercepat penanggulangan kemiskinan	-		1.925.150.000,00	KECAMATAN SIDOARJO
	7.01.01.2.09.0002	Penyediaan Jasa Pemeliharaan, Biaya Pemeliharaan, Pajak dan Perizinan Kendaraan Dinas Operasional atau Lapangan																		
			Jumlah Kendaraan Dinas Operasional atau Lapangan yang Dipelihara dan dibayarkan Pajak dan Perizinannya				7 Unit	7 Unit	22.000.000,00	38.000.000,00	38.000.000,00	16.000.000,00	Kab. Sidoarjo, Sidoarjo, Sidokumpul	PENDAPATAN ASLI DAERAH (PAD)	-	3. Implementasi kebijakan yang mendukung berkembangnya perikanan, pertanian, ekonomi kreatif yang terintegrasi dengan Koperasi dan Usaha Mikro hingga level desa untuk mempercepat penanggulangan kemiskinan 3. Implementasi kebijakan yang mendukung berkembangnya perikanan, pertanian, ekonomi kreatif yang terintegrasi dengan Koperasi dan Usaha Mikro hingga level desa untuk mempercepat penanggulangan kemiskinan			23.000.000,00	KECAMATAN SIDOARJO
	7.01.01.2.09.0006	Pemeliharaan Peralatan dan Mesin Lainnya																		

NO	KODE	URUSAN / BIDANG URUSAN / PROGRAM / KEGIATAN / SUB KEGIATAN	INDIKATOR PROGRAM / KEGIATAN / SUB KEGIATAN	TARGET AKHIR PERIODE RENSTRA OPD	REALISASI CAPAIAN RENJA OPD TAHUN 2023	PRAKIRAAN CAPAIAN TARGET RENJA OPD TAHUN 2024	CAPAIAN KINERJA DAN KERANGKA PENDANAAN										KELOMPOK SASARAN	PRAKIRAAN MAJU RENCANA TAHUN 2026		PERANGKAT DAERAH PENANGGUNG JAWAB
							TARGET 2025		PAGU INDIKATIF (Rp)			Bertambah/Berkurang (10-12)	LOKASI	SUMBER DANA	PRIORITAS			TARGET	PAGU INDIKATIF (Rp)	
							SEBELUM	SESUDAH	RKPD 2025	APBD 2025	RKPD PERUBAHAN 2025				NASIONAL	DAERAH				
1	2	3	4	5	6	7	8	9	10	11	12	13	14	15	16	17	18	19	20	21
			Jumlah Peralatan dan Mesin Lainnya yang Dipelihara				12 Unit	12 Unit	35.000.000,00	40.000.000,00	40.000.000,00	5.000.000,00	Kab. Sidoarjo, Semua Kecamatan, Semua Kel/Desa Kab. Sidoarjo, Sidoarjo, Sidokumpul	PENDAPATAN ASLI DAERAH (PAD)	-	3. Implementasi kebijakan yang mendukung berkembangnya perikanan, pertanian, ekonomi kreatif yang terintegrasi dengan Koperasi dan Usaha Mikro hingga level desa untuk mempercepat penanggulangan kemiskinan 3. Implementasi kebijakan yang mendukung berkembangnya perikanan, pertanian, ekonomi kreatif yang terintegrasi dengan Koperasi dan Usaha Mikro hingga level desa untuk mempercepat penanggulangan kemiskinan			36.000.000,00	KECAMATAN SIDOARJO
	7.01.01.2.09.0009	Pemeliharaan/Rehabilitasi Gedung Kantor dan Bangunan Lainnya																		
			Jumlah Gedung Kantor dan Bangunan Lainnya yang Dipelihara/Direhabilitasi				1 Unit	0 Unit	0,00	0,00	0,00	0,00	Kab. Sidoarjo, Sidoarjo, Sidokumpul	-	-	3. Implementasi kebijakan yang mendukung berkembangnya perikanan, pertanian, ekonomi kreatif yang terintegrasi dengan Koperasi dan Usaha Mikro hingga level desa untuk mempercepat penanggulangan kemiskinan 3. Implementasi kebijakan yang mendukung berkembangnya perikanan, pertanian, ekonomi kreatif yang terintegrasi dengan Koperasi dan Usaha Mikro hingga level desa untuk mempercepat penanggulangan kemiskinan			0,00	KECAMATAN SIDOARJO
2.	**7.01.03**	**PROGRAM PEMBERDAYAAN MASYARAKAT DESA DAN KELURAHAN**	**Persentase kelurahan yang mendapatkan pemberdayaan masyarakat**				**100 Persen**	**100 Persen**	**4.725.118.112,00**	**8.882.373.028,00**	**12.517.141.462,76**	**376.499.268,00**							**5.101.617.380,00**	
	7.01.03.2.02	Kegiatan Pemberdayaan Kelurahan	*Jumlah kelurahan yang mendapatkan pemberdayaan*				14 kelurahan	14 kelurahan	4.725.118.112,00	8.882.373.028,00	12.517.141.462,76	7.792.023.350,76			-	3. Implementasi kebijakan yang mendukung berkembangnya perikanan, pertanian, ekonomi kreatif yang terintegrasi dengan Koperasi dan Usaha Mikro hingga level desa untuk mempercepat penanggulangan kemiskinan 3. Implementasi kebijakan yang mendukung berkembangnya perikanan, pertanian, ekonomi kreatif yang terintegrasi dengan Koperasi dan Usaha Mikro hingga level desa untuk mempercepat penanggulangan kemiskinan	-		5.101.617.380,00	KECAMATAN SIDOARJO
	7.01.03.2.02.0001	Peningkatan Partisipasi Masyarakat dalam Forum Musyawarah Perencanaan Pembangunan di Kelurahan																		
			Jumlah Lembaga Kemasyarakatan yang Berpartisipasi dalam Forum Musyawarah Perencanaan Pembangunan di Kelurahan				4 Lembaga Kemasyarakatan	4 Lembaga Kemasyarakatan	8.270.000,00	9.920.000,00	9.920.000,00	1.650.000,00	Kab. Sidoarjo, Sidoarjo, Sidokumpul	PENDAPATAN ASLI DAERAH (PAD)	-	3. Implementasi kebijakan yang mendukung berkembangnya perikanan, pertanian, ekonomi kreatif yang terintegrasi dengan Koperasi dan Usaha Mikro hingga level desa untuk mempercepat penanggulangan kemiskinan 3. Implementasi kebijakan yang mendukung berkembangnya perikanan, pertanian, ekonomi kreatif yang terintegrasi dengan Koperasi dan Usaha Mikro hingga level desa untuk mempercepat penanggulangan kemiskinan			8.290.000,00	KECAMATAN SIDOARJO
	7.01.03.2.02.0002	Pembangunan Sarana dan Prasarana Kelurahan																		

NO	KODE	URUSAN / BIDANG URUSAN / PROGRAM / KEGIATAN / SUB KEGIATAN	INDIKATOR PROGRAM / KEGIATAN / SUB KEGIATAN	TARGET AKHIR PERIODE RENSTRA OPD	REALISASI CAPAIAN RENJA OPD TAHUN 2023	PRAKIRAAN CAPAIAN TARGET RENJA OPD TAHUN 2024	CAPAIAN KINERJA DAN KERANGKA PENDANAAN										KELOMPOK SASARAN	PRAKIRAAN MAJU RENCANA TAHUN 2026		PERANGKAT DAERAH PENANGGUNG JAWAB
							TARGET 2025		PAGU INDIKATIF (Rp)			Bertambah/Berkurang (10-12)	LOKASI	SUMBER DANA	PRIORITAS			TARGET	PAGU INDIKATIF (Rp)	
							SEBELUM	SESUDAH	RKPD 2025	APBD 2025	RKPD PERUBAHAN 2025				NASIONAL	DAERAH				
1	2	3	4	5	6	7	8	9	10	11	12	13	14	15	16	17	18	19	20	21
			Jumlah Sarana dan Prasarana Kelurahan yang Terbangun				1 Unit	1 Unit	300,00	145.972.021,00	675.972.021,00	675.971.721,00	Kab. Sidoarjo, Sidoarjo, Sidokumpul	PENDAPATAN ASLI DAERAH (PAD) DAU TAMBAHAN DUKUNGAN PENDANAAN KELURAHAN	-	3. Implementasi kebijakan yang mendukung berkembangnya perikanan, pertanian, ekonomi kreatif yang terintegrasi dengan Koperasi dan Usaha Mikro hingga level desa untuk mempercepat penanggulangan kemiskinan 3. Implementasi kebijakan yang mendukung berkembangnya perikanan, pertanian, ekonomi kreatif yang terintegrasi dengan Koperasi dan Usaha Mikro hingga level desa untuk mempercepat penanggulangan kemiskinan			350,00	KECAMATAN SIDOARJO
	7.01.03.2.02.0003	Pemberdayaan Masyarakat di Kelurahan																		
			Jumlah Pokmas dan Ormas yang Melaksanakan Pemberdayaan Masyarakat di Kelurahan				4 Pokmas / Ormas	4 Pokmas / Ormas	406.710.000,00	392.350.000,00	444.350.000,00	37.640.000,00	Kab. Sidoarjo, Sidoarjo, Sidokumpul	PENDAPATAN ASLI DAERAH (PAD) DAU TAMBAHAN DUKUNGAN PENDANAAN KELURAHAN	-	3. Implementasi kebijakan yang mendukung berkembangnya perikanan, pertanian, ekonomi kreatif yang terintegrasi dengan Koperasi dan Usaha Mikro hingga level desa untuk mempercepat penanggulangan kemiskinan 3. Implementasi kebijakan yang mendukung berkembangnya perikanan, pertanian, ekonomi kreatif yang terintegrasi dengan Koperasi dan Usaha Mikro hingga level desa untuk mempercepat penanggulangan kemiskinan			407.000.000,00	KECAMATAN SIDOARJO
		KELURAHAN URANGAGUNG							**33.165.465.219,00**	**40.226.673.444,00**	**43.517.963.154,76**	**10.352.497.935,76**							**35.911.965.724,00**	
	7	**UNSUR KEWILAYAHAN**							**33.118.807.719,00**	**40.226.673.444,00**	**43.517.963.154,76**	**10.399.155.435,76**							**35.911.965.724,00**	
	7.01	**KECAMATAN**							**33.118.807.719,00**	**40.226.673.444,00**	**43.517.963.154,76**	**10.399.155.435,76**							**35.911.965.724,00**	
1.	**7.01.01**	**PROGRAM PENUNJANG URUSAN PEMERINTAHAN DAERAH KABUPATEN/KOTA**	**Persentase IPP PD dengan kategori pelayanan Sangat Baik (A-) Tingkat kepuasan aparatur perangkat daerah terhadap pelayanan kesekretariatan Indeks kualitas kebijakan daerah di bidang Urusan Pemerintahan Daerah Tingkat kepuasan aparatur perangkat daerah terhadap pelayanan kesekretariatan**				**100 100 77 88 persen Persen nilai persen**	**100 100 77 88 persen Persen nilai persen**	**28.138.618.563,00**	**30.742.037.916,00**	**30.374.299.288,00**	**2.381.729.781,00**							**30.520.348.344,00**	
	7.01.01.2.06	Administrasi Umum Perangkat Daerah	*Nilai Survey Kepuasan Masyarakat (SKM)*				89 nilai	89 nilai	2.512.211.468,00	2.384.366.300,00	1.966.904.469,00	-545.306.999,00			-	3. Implementasi kebijakan yang mendukung berkembangnya perikanan, pertanian, ekonomi kreatif yang terintegrasi dengan Koperasi dan Usaha Mikro hingga level desa untuk mempercepat penanggulangan kemiskinan 3. Implementasi kebijakan yang mendukung berkembangnya perikanan, pertanian, ekonomi kreatif yang terintegrasi dengan Koperasi dan Usaha Mikro hingga level desa untuk mempercepat penanggulangan kemiskinan	-		2.488.853.643,00	KECAMATAN SIDOARJO
	7.01.01.2.06.0006	Penyediaan Bahan Bacaan dan Peraturan Perundang-undangan																		
			Jumlah Dokumen Bahan Bacaan dan Peraturan Perundang-Undangan yang Disediakan				12 Dokumen	0 Dokumen	1.800.000,00	0,00	0,00	-1.800.000,00	Kab. Sidoarjo, Sidoarjo, Urangagung	PENDAPATAN ASLI DAERAH (PAD)	-	3. Implementasi kebijakan yang mendukung berkembangnya perikanan, pertanian, ekonomi kreatif yang terintegrasi dengan Koperasi dan Usaha Mikro hingga level desa untuk mempercepat penanggulangan kemiskinan 3. Implementasi kebijakan yang mendukung berkembangnya perikanan, pertanian, ekonomi kreatif yang terintegrasi dengan Koperasi dan Usaha Mikro hingga level desa untuk mempercepat penanggulangan kemiskinan			2.000.000,00	KECAMATAN SIDOARJO
	7.01.01.2.06.0007	Penyediaan Bahan/Material																		

NO	KODE	URUSAN / BIDANG URUSAN / PROGRAM / KEGIATAN / SUB KEGIATAN	INDIKATOR PROGRAM / KEGIATAN / SUB KEGIATAN	TARGET AKHIR PERIODE RENSTRA OPD	REALISASI CAPAIAN RENJA OPD TAHUN 2023	PRAKIRAAN CAPAIAN TARGET RENJA OPD TAHUN 2024	CAPAIAN KINERJA DAN KERANGKA PENDANAAN										KELOMPOK SASARAN	PRAKIRAAN MAJU RENCANA TAHUN 2026		PERANGKAT DAERAH PENANGGUNG JAWAB
							TARGET 2025		PAGU INDIKATIF (Rp)			Bertambah/Berkurang (10-12)	LOKASI	SUMBER DANA	PRIORITAS			TARGET	PAGU INDIKATIF (Rp)	
							SEBELUM	SESUDAH	RKPD 2025	APBD 2025	RKPD PERUBAHAN 2025				NASIONAL	DAERAH				
1	2	3	4	5	6	7	8	9	10	11	12	13	14	15	16	17	18	19	20	21
			Jumlah Paket Bahan/Material yang Disediakan				2 Paket	2 Paket	10.297.914,00	22.281.108,00	22.281.108,00	11.983.194,00	Kab. Sidoarjo, Sidoarjo, Urangagung	PENDAPATAN ASLI DAERAH (PAD)	-	3. Implementasi kebijakan yang mendukung berkembangnya perikanan, pertanian, ekonomi kreatif yang terintegrasi dengan Koperasi dan Usaha Mikro hingga level desa untuk mempercepat penanggulangan kemiskinan 3. Implementasi kebijakan yang mendukung berkembangnya perikanan, pertanian, ekonomi kreatif yang terintegrasi dengan Koperasi dan Usaha Mikro hingga level desa untuk mempercepat penanggulangan kemiskinan			10.000.000,00	KECAMATAN SIDOARJO
	7.01.01.2.06.0008	Fasilitasi Kunjungan Tamu																		
			Jumlah Laporan Fasilitasi Kunjungan Tamu				35 Laporan	35 Laporan	602.000,00	0,00	0,00	-602.000,00	Kab. Sidoarjo, Sidoarjo, Urangagung	PENDAPATAN ASLI DAERAH (PAD)	-	3. Implementasi kebijakan yang mendukung berkembangnya perikanan, pertanian, ekonomi kreatif yang terintegrasi dengan Koperasi dan Usaha Mikro hingga level desa untuk mempercepat penanggulangan kemiskinan 3. Implementasi kebijakan yang mendukung berkembangnya perikanan, pertanian, ekonomi kreatif yang terintegrasi dengan Koperasi dan Usaha Mikro hingga level desa untuk mempercepat penanggulangan kemiskinan			0,00	KECAMATAN SIDOARJO
	7.01.01.2.06.0009	Penyelenggaraan Rapat Koordinasi dan Konsultasi SKPD																		
			Jumlah Laporan Penyelenggaraan Rapat Koordinasi dan Konsultasi SKPD				4 Laporan	4 Laporan	69.625.000,00	60.116.492,00	59.430.284,00	-10.194.716,00	Kab. Sidoarjo, Sidoarjo, Urangagung	PENDAPATAN ASLI DAERAH (PAD)	-	3. Implementasi kebijakan yang mendukung berkembangnya perikanan, pertanian, ekonomi kreatif yang terintegrasi dengan Koperasi dan Usaha Mikro hingga level desa untuk mempercepat penanggulangan kemiskinan 3. Implementasi kebijakan yang mendukung berkembangnya perikanan, pertanian, ekonomi kreatif yang terintegrasi dengan Koperasi dan Usaha Mikro hingga level desa untuk mempercepat penanggulangan kemiskinan			50.000.000,00	KECAMATAN SIDOARJO
	7.01.01.2.07	Pengadaan Barang Milik Daerah Penunjang Urusan Pemerintah Daerah	*Jenis BMD yang diadakan*				4 jenis	4 jenis	2.564.520.588,00	2.427.247.300,00	2.570.300.976,00	5.780.388,00			-	3. Implementasi kebijakan yang mendukung berkembangnya perikanan, pertanian, ekonomi kreatif yang terintegrasi dengan Koperasi dan Usaha Mikro hingga level desa untuk mempercepat penanggulangan kemiskinan 3. Implementasi kebijakan yang mendukung berkembangnya perikanan, pertanian, ekonomi kreatif yang terintegrasi dengan Koperasi dan Usaha Mikro hingga level desa untuk mempercepat penanggulangan kemiskinan	-		3.739.144.956,00	KECAMATAN SIDOARJO
	7.01.01.2.07.0006	Pengadaan Peralatan dan Mesin Lainnya																		
			Jumlah Unit Peralatan dan Mesin Lainnya yang Disediakan				8 Unit	8 Unit	9.157.500,00	14.700.000,00	25.740.504,00	16.583.004,00	Kab. Sidoarjo, Sidoarjo, Urangagung	PENDAPATAN ASLI DAERAH (PAD)	-	3. Implementasi kebijakan yang mendukung berkembangnya perikanan, pertanian, ekonomi kreatif yang terintegrasi dengan Koperasi dan Usaha Mikro hingga level desa untuk mempercepat penanggulangan kemiskinan 3. Implementasi kebijakan yang mendukung berkembangnya perikanan, pertanian, ekonomi kreatif yang terintegrasi dengan Koperasi dan Usaha Mikro hingga level desa untuk mempercepat penanggulangan kemiskinan			10.000.000,00	KECAMATAN SIDOARJO

NO	KODE	URUSAN / BIDANG URUSAN / PROGRAM / KEGIATAN / SUB KEGIATAN	INDIKATOR PROGRAM / KEGIATAN / SUB KEGIATAN	TARGET AKHIR PERIODE RENSTRA OPD	REALISASI CAPAIAN RENJA OPD TAHUN 2023	PRAKIRAAN CAPAIAN TARGET RENJA OPD TAHUN 2024	CAPAIAN KINERJA DAN KERANGKA PENDANAAN										KELOMPOK SASARAN	PRAKIRAAN MAJU RENCANA TAHUN 2026		PERANGKAT DAERAH PENANGGUNG JAWAB
							TARGET 2025		PAGU INDIKATIF (Rp)			Bertambah/Berkurang (10-12)	LOKASI	SUMBER DANA	PRIORITAS			TARGET	PAGU INDIKATIF (Rp)	
							SEBELUM	SESUDAH	RKPD 2025	APBD 2025	RKPD PERUBAHAN 2025				NASIONAL	DAERAH				
1	2	3	4	5	6	7	8	9	10	11	12	13	14	15	16	17	18	19	20	21
	7.01.01.2.08	Penyediaan Jasa Penunjang Urusan Pemerintahan Daerah	*Jumlah pelayanan umum yang ditindaklanjuti Persentase terpenuhinya jasa penunjang perkantoran*				100 persen 46.400 berkas	100 persen 46.400 berkas	6.138.534.173,00	5.569.530.433,00	5.570.800.433,00	-567.733.740,00			-	3. Implementasi kebijakan yang mendukung berkembangnya perikanan, pertanian, ekonomi kreatif yang terintegrasi dengan Koperasi dan Usaha Mikro hingga level desa untuk mempercepat penanggulangan kemiskinan 3. Implementasi kebijakan yang mendukung berkembangnya perikanan, pertanian, ekonomi kreatif yang terintegrasi dengan Koperasi dan Usaha Mikro hingga level desa untuk mempercepat penanggulangan kemiskinan	-		6.227.199.745,00	KECAMATAN SIDOARJO
	7.01.01.2.08.0002	Penyediaan Jasa Komunikasi, Sumber Daya Air dan Listrik																		
			Jumlah Laporan Penyediaan Jasa Komunikasi, Sumber Daya Air dan Listrik yang Disediakan				12 Laporan	12 Laporan	30.119.209,00	37.000.000,00	37.000.000,00	6.880.791,00	Kab. Sidoarjo, Semua Kecamatan, Semua Kel/Desa Kab. Sidoarjo, Sidoarjo, Urangagung	PENDAPATAN ASLI DAERAH (PAD)	-	3. Implementasi kebijakan yang mendukung berkembangnya perikanan, pertanian, ekonomi kreatif yang terintegrasi dengan Koperasi dan Usaha Mikro hingga level desa untuk mempercepat penanggulangan kemiskinan 3. Implementasi kebijakan yang mendukung berkembangnya perikanan, pertanian, ekonomi kreatif yang terintegrasi dengan Koperasi dan Usaha Mikro hingga level desa untuk mempercepat penanggulangan kemiskinan			51.600.000,00	KECAMATAN SIDOARJO
	7.01.01.2.08.0004	Penyediaan Jasa Pelayanan Umum Kantor																		
			Jumlah Laporan Penyediaan Jasa Pelayanan Umum Kantor yang Disediakan				12 Laporan	12 Laporan	329.893.200,00	366.787.200,00	366.787.200,00	36.894.000,00	Kab. Sidoarjo, Sidoarjo, Urangagung	PENDAPATAN ASLI DAERAH (PAD)	-	3. Implementasi kebijakan yang mendukung berkembangnya perikanan, pertanian, ekonomi kreatif yang terintegrasi dengan Koperasi dan Usaha Mikro hingga level desa untuk mempercepat penanggulangan kemiskinan 3. Implementasi kebijakan yang mendukung berkembangnya perikanan, pertanian, ekonomi kreatif yang terintegrasi dengan Koperasi dan Usaha Mikro hingga level desa untuk mempercepat penanggulangan kemiskinan			350.000.000,00	KECAMATAN SIDOARJO
	7.01.01.2.09	Pemeliharaan Barang Milik Daerah Penunjang Urusan Pemerintahan Daerah	*Jenis barang milik daerah penunjang urusan pemerintahan daerah yang dilakukan pemeliharaan*				4 Jenis	4 Jenis	2.015.136.619,00	1.205.525.446,00	1.412.858.146,00	-602.278.473,00			-	3. Implementasi kebijakan yang mendukung berkembangnya perikanan, pertanian, ekonomi kreatif yang terintegrasi dengan Koperasi dan Usaha Mikro hingga level desa untuk mempercepat penanggulangan kemiskinan 3. Implementasi kebijakan yang mendukung berkembangnya perikanan, pertanian, ekonomi kreatif yang terintegrasi dengan Koperasi dan Usaha Mikro hingga level desa untuk mempercepat penanggulangan kemiskinan	-		1.925.150.000,00	KECAMATAN SIDOARJO
	7.01.01.2.09.0002	Penyediaan Jasa Pemeliharaan, Biaya Pemeliharaan, Pajak dan Perizinan Kendaraan Dinas Operasional atau Lapangan																		
			Jumlah Kendaraan Dinas Operasional atau Lapangan yang Dipelihara dan dibayarkan Pajak dan Perizinannya				4 Unit	4 Unit	18.000.000,00	15.000.000,00	15.000.000,00	-3.000.000,00	Kab. Sidoarjo, Semua Kecamatan, Semua Kel/Desa Kab. Sidoarjo, Sidoarjo, Urangagung	PENDAPATAN ASLI DAERAH (PAD)	-	3. Implementasi kebijakan yang mendukung berkembangnya perikanan, pertanian, ekonomi kreatif yang terintegrasi dengan Koperasi dan Usaha Mikro hingga level desa untuk mempercepat penanggulangan kemiskinan 3. Implementasi kebijakan yang mendukung berkembangnya perikanan, pertanian, ekonomi kreatif yang terintegrasi dengan Koperasi dan Usaha Mikro hingga level desa untuk mempercepat penanggulangan kemiskinan			30.000.000,00	KECAMATAN SIDOARJO

NO	KODE	URUSAN / BIDANG URUSAN / PROGRAM / KEGIATAN / SUB KEGIATAN	INDIKATOR PROGRAM / KEGIATAN / SUB KEGIATAN	TARGET AKHIR PERIODE RENSTRA OPD	REALISASI CAPAIAN RENJA OPD TAHUN 2023	PRAKIRAAN CAPAIAN TARGET RENJA OPD TAHUN 2024	CAPAIAN KINERJA DAN KERANGKA PENDANAAN										KELOMPOK SASARAN	PRAKIRAAN MAJU RENCANA TAHUN 2026		PERANGKAT DAERAH PENANGGUNG JAWAB
							TARGET 2025		PAGU INDIKATIF (Rp)			Bertambah/Berkurang (10-12)	LOKASI	SUMBER DANA	PRIORITAS			TARGET	PAGU INDIKATIF (Rp)	
							SEBELUM	SESUDAH	RKPD 2025	APBD 2025	RKPD PERUBAHAN 2025				NASIONAL	DAERAH				
1	2	3	4	5	6	7	8	9	10	11	12	13	14	15	16	17	18	19	20	21
	7.01.01.2.09.0006	Pemeliharaan Peralatan dan Mesin Lainnya																		
			Jumlah Peralatan dan Mesin Lainnya yang Dipelihara				4 Unit	4 Unit	25.000.000,00	16.000.000,00	16.000.000,00	-9.000.000,00	Kab. Sidoarjo, Sidoarjo, Urangagung	PENDAPATAN ASLI DAERAH (PAD)	-	3. Implementasi kebijakan yang mendukung berkembangnya perikanan, pertanian, ekonomi kreatif yang terintegrasi dengan Koperasi dan Usaha Mikro hingga level desa untuk mempercepat penanggulangan kemiskinan 3. Implementasi kebijakan yang mendukung berkembangnya perikanan, pertanian, ekonomi kreatif yang terintegrasi dengan Koperasi dan Usaha Mikro hingga level desa untuk mempercepat penanggulangan kemiskinan			25.000.000,00	KECAMATAN SIDOARJO
	7.01.01.2.09.0009	Pemeliharaan/Rehabilitasi Gedung Kantor dan Bangunan Lainnya																		
			Jumlah Gedung Kantor dan Bangunan Lainnya yang Dipelihara/Direhabilitasi				1 Unit	1 Unit	71.600.000,00	0,00	0,00	-71.600.000,00	Kab. Sidoarjo, Sidoarjo, Urangagung	PENDAPATAN ASLI DAERAH (PAD)	-	3. Implementasi kebijakan yang mendukung berkembangnya perikanan, pertanian, ekonomi kreatif yang terintegrasi dengan Koperasi dan Usaha Mikro hingga level desa untuk mempercepat penanggulangan kemiskinan 3. Implementasi kebijakan yang mendukung berkembangnya perikanan, pertanian, ekonomi kreatif yang terintegrasi dengan Koperasi dan Usaha Mikro hingga level desa untuk mempercepat penanggulangan kemiskinan			0,00	KECAMATAN SIDOARJO
2.	**7.01.02**	**PROGRAM PENYELENGGARAAN PEMERINTAHAN DAN PELAYANAN PUBLIK**	**-**				**-**	**-**	**153.418.544,00**	**397.327.500,00**	**455.512.404,00**	**-63.418.544,00**							**90.000.000,00**	
	7.01.02.2.01	Koordinasi Penyelenggaraan Kegiatan Pemerintahan di Tingkat Kecamatan	-				-	-	66.550.000,00	148.887.500,00	200.512.404,00	133.962.404,00			-	5. Peningkatan tatakelola pemerintahan yang bersih melalui Percepatan transformasi digital dan pelayanan publik berkualitas serta implementasi pembangunan berkelanjutan 5. Peningkatan tatakelola pemerintahan yang bersih melalui Percepatan transformasi digital dan pelayanan publik berkualitas serta implementasi pembangunan berkelanjutan	-		50.000.000,00	KECAMATAN SIDOARJO
	7.01.02.2.01.0002	Peningkatan Efektifitas Kegiatan Pemerintahan di Tingkat Kecamatan																		
			Jumlah Dokumen Peningkatan Efektifitas Kegiatan Pemerintahan di Tingkat Kecamatan				1 Dokumen	1 Paket	29.400.000,00	0,00	0,00	-29.400.000,00	Kab. Sidoarjo, Sidoarjo, Urangagung	PENDAPATAN ASLI DAERAH (PAD)	-	5. Peningkatan tatakelola pemerintahan yang bersih melalui Percepatan transformasi digital dan pelayanan publik berkualitas serta implementasi pembangunan berkelanjutan 5. Peningkatan tatakelola pemerintahan yang bersih melalui Percepatan transformasi digital dan pelayanan publik berkualitas serta implementasi pembangunan berkelanjutan			0,00	KECAMATAN SIDOARJO
	7.01.02.2.02	Penyelenggaraan Urusan Pemerintahan yang Tidak Dilaksanakan oleh Unit Kerja Perangkat Daerah yang Ada di Kecamatan	-				-	-	16.334.500,00	19.100.000,00	5.000.000,00	-11.334.500,00			-	3. Implementasi kebijakan yang mendukung berkembangnya perikanan, pertanian, ekonomi kreatif yang terintegrasi dengan Koperasi dan Usaha Mikro hingga level desa untuk mempercepat penanggulangan kemiskinan 3. Implementasi kebijakan yang mendukung berkembangnya perikanan, pertanian, ekonomi kreatif yang terintegrasi dengan Koperasi dan Usaha Mikro hingga level desa untuk mempercepat penanggulangan kemiskinan	-		10.000.000,00	KECAMATAN SIDOARJO
	7.01.02.2.02.0001	Perencanaan Kegiatan Pelayanan kepada Masyarakat di Kecamatan																		

NO	KODE	URUSAN / BIDANG URUSAN / PROGRAM / KEGIATAN / SUB KEGIATAN	INDIKATOR PROGRAM / KEGIATAN / SUB KEGIATAN	TARGET AKHIR PERIODE RENSTRA OPD	REALISASI CAPAIAN RENJA OPD TAHUN 2023	PRAKIRAAN CAPAIAN TARGET RENJA OPD TAHUN 2024	CAPAIAN KINERJA DAN KERANGKA PENDANAAN										KELOMPOK SASARAN	PRAKIRAAN MAJU RENCANA TAHUN 2026		PERANGKAT DAERAH PENANGGUNG JAWAB
							TARGET 2025		PAGU INDIKATIF (Rp)			Bertambah/Berkurang (10-12)	LOKASI	SUMBER DANA	PRIORITAS			TARGET	PAGU INDIKATIF (Rp)	
							SEBELUM	SESUDAH	RKPD 2025	APBD 2025	RKPD PERUBAHAN 2025				NASIONAL	DAERAH				
1	2	3	4	5	6	7	8	9	10	11	12	13	14	15	16	17	18	19	20	21
			Jumlah Dokumen Perencanaan Kegiatan Pelayanan kepada Masyarakat di Kecamatan				2 Dokumen	2 Unit	16.317.000,00	0,00	0,00	-16.317.000,00	Kab. Sidoarjo, Sidoarjo, Urangagung	PENDAPATAN ASLI DAERAH (PAD)	-	3. Implementasi kebijakan yang mendukung berkembangnya perikanan, pertanian, ekonomi kreatif yang terintegrasi dengan Koperasi dan Usaha Mikro hingga level desa untuk mempercepat penanggulangan kemiskinan 3. Implementasi kebijakan yang mendukung berkembangnya perikanan, pertanian, ekonomi kreatif yang terintegrasi dengan Koperasi dan Usaha Mikro hingga level desa untuk mempercepat penanggulangan kemiskinan			0,00	KECAMATAN SIDOARJO
	7.01.02.2.03	Koordinasi Pemeliharaan Prasarana dan Sarana Pelayanan Umum	-				-	-	41.194.044,00	0,00	0,00	-41.194.044,00			-	3. Implementasi kebijakan yang mendukung berkembangnya perikanan, pertanian, ekonomi kreatif yang terintegrasi dengan Koperasi dan Usaha Mikro hingga level desa untuk mempercepat penanggulangan kemiskinan 3. Implementasi kebijakan yang mendukung berkembangnya perikanan, pertanian, ekonomi kreatif yang terintegrasi dengan Koperasi dan Usaha Mikro hingga level desa untuk mempercepat penanggulangan kemiskinan	-		0,00	KECAMATAN SIDOARJO
	7.01.02.2.03.0001	Koordinasi/Sinergi dengan Perangkat Daerah dan/atau Instansi Vertikal yang Terkait dalam Pemeliharaan Sarana dan Prasarana Pelayanan Umum																		
			Jumlah Dokumen Koordinasi/Sinergi dengan Perangkat Daerah dan/atau Instansi Vertikal yang Terkait dalam Pemeliharaan Sarana dan Prasarana Pelayanan Umum				5 Dokumen	5 Paket	41.194.044,00	0,00	0,00	-41.194.044,00	Kab. Sidoarjo, Semua Kecamatan, Semua Kel/Desa Kab. Sidoarjo, Sidoarjo, Urangagung	PENDAPATAN ASLI DAERAH (PAD)	-	3. Implementasi kebijakan yang mendukung berkembangnya perikanan, pertanian, ekonomi kreatif yang terintegrasi dengan Koperasi dan Usaha Mikro hingga level desa untuk mempercepat penanggulangan kemiskinan 3. Implementasi kebijakan yang mendukung berkembangnya perikanan, pertanian, ekonomi kreatif yang terintegrasi dengan Koperasi dan Usaha Mikro hingga level desa untuk mempercepat penanggulangan kemiskinan			0,00	KECAMATAN SIDOARJO
3.	**7.01.03**	**PROGRAM PEMBERDAYAAN MASYARAKAT DESA DAN KELURAHAN**	**Persentase kelurahan yang mendapatkan pemberdayaan masyarakat**				**100 Persen**	**100 Persen**	**4.725.118.112,00**	**8.882.373.028,00**	**12.517.141.462,76**	**376.499.268,00**							**5.101.617.380,00**	
	7.01.03.2.02	Kegiatan Pemberdayaan Kelurahan	*Jumlah kelurahan yang mendapatkan pemberdayaan*				14 kelurahan	14 kelurahan	4.725.118.112,00	8.882.373.028,00	12.517.141.462,76	7.792.023.350,76			-	5. Peningkatan tatakelola pemerintahan yang bersih melalui Percepatan transformasi digital dan pelayanan publik berkualitas serta implementasi pembangunan berkelanjutan 5. Peningkatan tatakelola pemerintahan yang bersih melalui Percepatan transformasi digital dan pelayanan publik berkualitas serta implementasi pembangunan berkelanjutan	-		5.101.617.380,00	KECAMATAN SIDOARJO
	7.01.03.2.02.0001	Peningkatan Partisipasi Masyarakat dalam Forum Musyawarah Perencanaan Pembangunan di Kelurahan																		
			Jumlah Lembaga Kemasyarakatan yang Berpartisipasi dalam Forum Musyawarah Perencanaan Pembangunan di Kelurahan				0 Lembaga Kemasyarakatan	0 Lembaga Kemasyarakatan	5.614.797,00	0,00	0,00	-5.614.797,00	Kab. Sidoarjo, Semua Kecamatan, Semua Kel/Desa Kab. Sidoarjo, Sidoarjo, Urangagung	PENDAPATAN ASLI DAERAH (PAD)	-	5. Peningkatan tatakelola pemerintahan yang bersih melalui Percepatan transformasi digital dan pelayanan publik berkualitas serta implementasi pembangunan berkelanjutan 5. Peningkatan tatakelola pemerintahan yang bersih melalui Percepatan transformasi digital dan pelayanan publik berkualitas serta implementasi pembangunan berkelanjutan			5.614.797,00	KECAMATAN SIDOARJO
	7.01.03.2.02.0002	Pembangunan Sarana dan Prasarana Kelurahan																		

NO	KODE	URUSAN / BIDANG URUSAN / PROGRAM / KEGIATAN / SUB KEGIATAN	INDIKATOR PROGRAM / KEGIATAN / SUB KEGIATAN	TARGET AKHIR PERIODE RENSTRA OPD	REALISASI CAPAIAN RENJA OPD TAHUN 2023	PRAKIRAAN CAPAIAN TARGET RENJA OPD TAHUN 2024	CAPAIAN KINERJA DAN KERANGKA PENDANAAN										KELOMPOK SASARAN	PRAKIRAAN MAJU RENCANA TAHUN 2026		PERANGKAT DAERAH PENANGGUNG JAWAB
							TARGET 2025		PAGU INDIKATIF (Rp)			Bertambah/Berkurang (10-12)	LOKASI	SUMBER DANA	PRIORITAS			TARGET	PAGU INDIKATIF (Rp)	
							SEBELUM	SESUDAH	RKPD 2025	APBD 2025	RKPD PERUBAHAN 2025				NASIONAL	DAERAH				
1	2	3	4	5	6	7	8	9	10	11	12	13	14	15	16	17	18	19	20	21
			Jumlah Sarana dan Prasarana Kelurahan yang Terbangun				2 Unit	2 Unit	900,00	390.684.900,00	390.684.900,00	390.684.000,00	Kab. Sidoarjo, Sidoarjo, Urangagung	PENDAPATAN ASLI DAERAH (PAD) DAU TAMBAHAN DUKUNGAN PENDANAAN KELURAHAN	-	5. Peningkatan tatakelola pemerintahan yang bersih melalui Percepatan transformasi digital dan pelayanan publik berkualitas serta implementasi pembangunan berkelanjutan 5. Peningkatan tatakelola pemerintahan yang bersih melalui Percepatan transformasi digital dan pelayanan publik berkualitas serta implementasi pembangunan berkelanjutan			200.000.000,00	KECAMATAN SIDOARJO
	7.01.03.2.02.0003	Pemberdayaan Masyarakat di Kelurahan																		
			Jumlah Pokmas dan Ormas yang Melaksanakan Pemberdayaan Masyarakat di Kelurahan				4 Pokmas / Ormas	4 Pokmas / Ormas	321.375.000,00	411.357.500,00	452.316.287,20	130.941.287,20	Kab. Sidoarjo, Sidoarjo, Urangagung	PENDAPATAN ASLI DAERAH (PAD)	-	5. Peningkatan tatakelola pemerintahan yang bersih melalui Percepatan transformasi digital dan pelayanan publik berkualitas serta implementasi pembangunan berkelanjutan 5. Peningkatan tatakelola pemerintahan yang bersih melalui Percepatan transformasi digital dan pelayanan publik berkualitas serta implementasi pembangunan berkelanjutan			321.375.000,00	KECAMATAN SIDOARJO
		KECAMATAN CANDI							**5.293.631.851,00**	**6.231.524.398,00**	**6.134.401.902,00**	**840.770.051,00**							**8.924.555.269,00**	
	7	**UNSUR KEWILAYAHAN**							**5.293.631.851,00**	**6.231.524.398,00**	**6.134.401.902,00**	**840.770.051,00**							**8.924.555.269,00**	
	7.01	**KECAMATAN**							**5.293.631.851,00**	**6.231.524.398,00**	**6.134.401.902,00**	**840.770.051,00**							**8.924.555.269,00**	
1.	**7.01.01**	**PROGRAM PENUNJANG URUSAN PEMERINTAHAN DAERAH KABUPATEN/KOTA**	**Tingkat kepuasan aparatur perangkat daerah terhadap pelayanan kesekretariatan Tingkat kepuasan aparatur perangkat daerah terhadap pelayanan kesekretariatan**				**95 95 persen Persen**	**95 95 persen Persen**	**4.928.018.156,00**	**5.685.956.003,00**	**5.528.433.052,00**	**1.227.416.364,00**							**6.155.434.520,00**	
	7.01.01.2.01	Perencanaan, Penganggaran, dan Evaluasi Kinerja Perangkat Daerah	*Jumlah dokumen evaluasi kinerja PD yang disusun sesuai ketentuan Jumlah dokumen perencanaan dan penganggaran yang disusun sesuai ketentuan*				1 Kali 4 Tahapan	1 Dokumen 4 Dokumen	115.484.964,00	77.412.500,00	77.412.500,00	-38.072.464,00			Membangun dari desa dan dari bawah untuk pertumbuhan ekonomi, pemerataan ekonomi dan pemberantasan kemiskinan.	3. Implementasi kebijakan yang mendukung berkembangnya perikanan, pertanian, ekonomi kreatif yang terintegrasi dengan Koperasi dan Usaha Mikro hingga level desa untuk mempercepat penanggulangan kemiskinan 3. Implementasi kebijakan yang mendukung berkembangnya perikanan, pertanian, ekonomi kreatif yang terintegrasi dengan Koperasi dan Usaha Mikro hingga level desa untuk mempercepat penanggulangan kemiskinan	ASN dan Non ASN Kecamatan Candi		78.764.386,00	KECAMATAN CANDI
	7.01.01.2.01.0001	Penyusunan Dokumen Perencanaan Perangkat Daerah																		
			Jumlah Dokumen Perencanaan Perangkat Daerah				3 Dokumen	3 Dokumen	50.485.000,00	20.000.000,00	20.000.000,00	-30.485.000,00	Kab. Sidoarjo, Candi, Semua Kel/Desa	PENDAPATAN ASLI DAERAH (PAD)	Membangun dari desa dan dari bawah untuk pertumbuhan ekonomi, pemerataan ekonomi dan pemberantasan kemiskinan.	3. Implementasi kebijakan yang mendukung berkembangnya perikanan, pertanian, ekonomi kreatif yang terintegrasi dengan Koperasi dan Usaha Mikro hingga level desa untuk mempercepat penanggulangan kemiskinan 3. Implementasi kebijakan yang mendukung berkembangnya perikanan, pertanian, ekonomi kreatif yang terintegrasi dengan Koperasi dan Usaha Mikro hingga level desa untuk mempercepat penanggulangan kemiskinan			13.634.386,00	KECAMATAN CANDI
	7.01.01.2.01.0008	Penyelenggaraan Walidata Pendukung Statistik Sektoral Daerah																		

NO	KODE	URUSAN / BIDANG URUSAN / PROGRAM / KEGIATAN / SUB KEGIATAN	INDIKATOR PROGRAM / KEGIATAN / SUB KEGIATAN	TARGET AKHIR PERIODE RENSTRA OPD	REALISASI CAPAIAN RENJA OPD TAHUN 2023	PRAKIRAAN CAPAIAN TARGET RENJA OPD TAHUN 2024	CAPAIAN KINERJA DAN KERANGKA PENDANAAN										KELOMPOK SASARAN	PRAKIRAAN MAJU RENCANA TAHUN 2026		PERANGKAT DAERAH PENANGGUNG JAWAB
							TARGET 2025		PAGU INDIKATIF (Rp)			Bertambah/Berkurang (10-12)	LOKASI	SUMBER DANA	PRIORITAS			TARGET	PAGU INDIKATIF (Rp)	
							SEBELUM	SESUDAH	RKPD 2025	APBD 2025	RKPD PERUBAHAN 2025				NASIONAL	DAERAH				
1	2	3	4	5	6	7	8	9	10	11	12	13	14	15	16	17	18	19	20	21
			Jumlah Dokumen Hasil Penyelenggaraan Walidata Pendukung Statistik Sektoral Daerah				1 Dokumen	1 Dokumen	50.000.000,00	33.500.000,00	33.500.000,00	-16.500.000,00	Kab. Sidoarjo, Candi, Semua Kel/Desa	PENDAPATAN ASLI DAERAH (PAD)	Membangun dari desa dan dari bawah untuk pertumbuhan ekonomi, pemerataan ekonomi dan pemberantasan kemiskinan.	3. Implementasi kebijakan yang mendukung berkembangnya perikanan, pertanian, ekonomi kreatif yang terintegrasi dengan Koperasi dan Usaha Mikro hingga level desa untuk mempercepat penanggulangan kemiskinan 3. Implementasi kebijakan yang mendukung berkembangnya perikanan, pertanian, ekonomi kreatif yang terintegrasi dengan Koperasi dan Usaha Mikro hingga level desa untuk mempercepat penanggulangan kemiskinan			50.100.000,00	KECAMATAN CANDI
	7.01.01.2.01.0009	Pelaksanaan Pengumpulan Data Statistik Sektoral Daerah																		
			Jumlah Data Statistik Sektoral Daerah yang Telah Dikumpulkan dan Diperiksa Lingkup Perangkat Daerah				1 Data	1 Data	14.999.964,00	23.912.500,00	23.912.500,00	8.912.536,00	Kab. Sidoarjo, Candi, Semua Kel/Desa	PENDAPATAN ASLI DAERAH (PAD)	Membangun dari desa dan dari bawah untuk pertumbuhan ekonomi, pemerataan ekonomi dan pemberantasan kemiskinan.	3. Implementasi kebijakan yang mendukung berkembangnya perikanan, pertanian, ekonomi kreatif yang terintegrasi dengan Koperasi dan Usaha Mikro hingga level desa untuk mempercepat penanggulangan kemiskinan 3. Implementasi kebijakan yang mendukung berkembangnya perikanan, pertanian, ekonomi kreatif yang terintegrasi dengan Koperasi dan Usaha Mikro hingga level desa untuk mempercepat penanggulangan kemiskinan			15.030.000,00	KECAMATAN CANDI
	7.01.01.2.02	Administrasi Keuangan Perangkat Daerah	*Persentase Realisasi Anggaran PD*				88 Percen	93 Percen	3.385.325.077,00	4.108.226.032,00	4.021.155.531,00	635.830.454,00			Membangun dari desa dan dari bawah untuk pertumbuhan ekonomi, pemerataan ekonomi dan pemberantasan kemiskinan.	3. Implementasi kebijakan yang mendukung berkembangnya perikanan, pertanian, ekonomi kreatif yang terintegrasi dengan Koperasi dan Usaha Mikro hingga level desa untuk mempercepat penanggulangan kemiskinan 3. Implementasi kebijakan yang mendukung berkembangnya perikanan, pertanian, ekonomi kreatif yang terintegrasi dengan Koperasi dan Usaha Mikro hingga level desa untuk mempercepat penanggulangan kemiskinan	ASN dan Non ASN Kecamatan Candi		3.711.917.898,00	KECAMATAN CANDI
	7.01.01.2.02.0001	Penyediaan Gaji dan Tunjangan ASN																		
			Jumlah Orang yang Menerima Gaji dan Tunjangan ASN				35 Orang/bulan	35 Orang/bulan	3.360.906.693,00	4.083.807.648,00	3.996.737.147,00	635.830.454,00	Kab. Sidoarjo, Candi, Semua Kel/Desa	PENDAPATAN ASLI DAERAH (PAD) DANA ALOKASI UMUM (DAU)	Membangun dari desa dan dari bawah untuk pertumbuhan ekonomi, pemerataan ekonomi dan pemberantasan kemiskinan.	3. Implementasi kebijakan yang mendukung berkembangnya perikanan, pertanian, ekonomi kreatif yang terintegrasi dengan Koperasi dan Usaha Mikro hingga level desa untuk mempercepat penanggulangan kemiskinan 3. Implementasi kebijakan yang mendukung berkembangnya perikanan, pertanian, ekonomi kreatif yang terintegrasi dengan Koperasi dan Usaha Mikro hingga level desa untuk mempercepat penanggulangan kemiskinan			3.691.175.159,00	KECAMATAN CANDI
	7.01.01.2.02.0002	Penyediaan Administrasi Pelaksanaan Tugas ASN																		
			Jumlah Dokumen Hasil Penyediaan Administrasi Pelaksanaan Tugas ASN				500 Dokumen	500 Dokumen	24.418.384,00	24.418.384,00	24.418.384,00	0,00	Kab. Sidoarjo, Candi, Semua Kel/Desa	PENDAPATAN ASLI DAERAH (PAD)	Membangun dari desa dan dari bawah untuk pertumbuhan ekonomi, pemerataan ekonomi dan pemberantasan kemiskinan.	3. Implementasi kebijakan yang mendukung berkembangnya perikanan, pertanian, ekonomi kreatif yang terintegrasi dengan Koperasi dan Usaha Mikro hingga level desa untuk mempercepat penanggulangan kemiskinan 3. Implementasi kebijakan yang mendukung berkembangnya perikanan, pertanian, ekonomi kreatif yang terintegrasi dengan Koperasi dan Usaha Mikro hingga level desa untuk mempercepat penanggulangan kemiskinan			20.742.739,00	KECAMATAN CANDI

NO	KODE	URUSAN / BIDANG URUSAN / PROGRAM / KEGIATAN / SUB KEGIATAN	INDIKATOR PROGRAM / KEGIATAN / SUB KEGIATAN	TARGET AKHIR PERIODE RENSTRA OPD	REALISASI CAPAIAN RENJA OPD TAHUN 2023	PRAKIRAAN CAPAIAN TARGET RENJA OPD TAHUN 2024	CAPAIAN KINERJA DAN KERANGKA PENDANAAN										KELOMPOK SASARAN	PRAKIRAAN MAJU RENCANA TAHUN 2026		PERANGKAT DAERAH PENANGGUNG JAWAB
							TARGET 2025		PAGU INDIKATIF (Rp)			Bertambah/Berkurang (10-12)	LOKASI	SUMBER DANA	PRIORITAS			TARGET	PAGU INDIKATIF (Rp)	
							SEBELUM	SESUDAH	RKPD 2025	APBD 2025	RKPD PERUBAHAN 2025				NASIONAL	DAERAH				
1	2	3	4	5	6	7	8	9	10	11	12	13	14	15	16	17	18	19	20	21
	7.01.01.2.06	Administrasi Umum Perangkat Daerah	*Nilai IPP Kecamatan Candi*				86	BB Nilai	385.940.235,00	436.927.271,00	391.474.821,00	5.534.586,00			Membangun dari desa dan dari bawah untuk pertumbuhan ekonomi, pemerataan ekonomi dan pemberantasan kemiskinan.	3. Implementasi kebijakan yang mendukung berkembangnya perikanan, pertanian, ekonomi kreatif yang terintegrasi dengan Koperasi dan Usaha Mikro hingga level desa untuk mempercepat penanggulangan kemiskinan 3. Implementasi kebijakan yang mendukung berkembangnya perikanan, pertanian, ekonomi kreatif yang terintegrasi dengan Koperasi dan Usaha Mikro hingga level desa untuk mempercepat penanggulangan kemiskinan	ASN dan Non ASN Kecamatan Candi		562.802.985,00	KECAMATAN CANDI
	7.01.01.2.06.0001	Penyediaan Komponen Instalasi Listrik/Penerangan Bangunan Kantor																		
			Jumlah Paket Komponen Instalasi Listrik/Penerangan Bangunan Kantor yang Disediakan				4 Paket	4 Paket	7.597.728,00	7.597.728,00	7.597.728,00	0,00	Kab. Sidoarjo, Candi, Semua Kel/Desa	PENDAPATAN ASLI DAERAH (PAD)	Membangun dari desa dan dari bawah untuk pertumbuhan ekonomi, pemerataan ekonomi dan pemberantasan kemiskinan.	3. Implementasi kebijakan yang mendukung berkembangnya perikanan, pertanian, ekonomi kreatif yang terintegrasi dengan Koperasi dan Usaha Mikro hingga level desa untuk mempercepat penanggulangan kemiskinan 3. Implementasi kebijakan yang mendukung berkembangnya perikanan, pertanian, ekonomi kreatif yang terintegrasi dengan Koperasi dan Usaha Mikro hingga level desa untuk mempercepat penanggulangan kemiskinan			9.108.017,00	KECAMATAN CANDI
	7.01.01.2.06.0002	Penyediaan Peralatan dan Perlengkapan Kantor																		
			Jumlah Paket Peralatan dan Perlengkapan Kantor yang Disediakan				4 Paket	4 Paket	2.545.254,00	49.675.078,00	91.499.878,00	88.954.624,00	Kab. Sidoarjo, Candi, Semua Kel/Desa	PENDAPATAN ASLI DAERAH (PAD)	Membangun dari desa dan dari bawah untuk pertumbuhan ekonomi, pemerataan ekonomi dan pemberantasan kemiskinan.	3. Implementasi kebijakan yang mendukung berkembangnya perikanan, pertanian, ekonomi kreatif yang terintegrasi dengan Koperasi dan Usaha Mikro hingga level desa untuk mempercepat penanggulangan kemiskinan 3. Implementasi kebijakan yang mendukung berkembangnya perikanan, pertanian, ekonomi kreatif yang terintegrasi dengan Koperasi dan Usaha Mikro hingga level desa untuk mempercepat penanggulangan kemiskinan			46.053.573,00	KECAMATAN CANDI
	7.01.01.2.06.0003	Penyediaan Peralatan Rumah Tangga																		
			Jumlah Paket Peralatan Rumah Tangga yang Disediakan				4 Paket	4 Paket	9.642.748,00	9.120.493,00	9.120.493,00	-522.255,00	Kab. Sidoarjo, Candi, Semua Kel/Desa	PENDAPATAN ASLI DAERAH (PAD)	Membangun dari desa dan dari bawah untuk pertumbuhan ekonomi, pemerataan ekonomi dan pemberantasan kemiskinan.	3. Implementasi kebijakan yang mendukung berkembangnya perikanan, pertanian, ekonomi kreatif yang terintegrasi dengan Koperasi dan Usaha Mikro hingga level desa untuk mempercepat penanggulangan kemiskinan 3. Implementasi kebijakan yang mendukung berkembangnya perikanan, pertanian, ekonomi kreatif yang terintegrasi dengan Koperasi dan Usaha Mikro hingga level desa untuk mempercepat penanggulangan kemiskinan			10.190.251,00	KECAMATAN CANDI
	7.01.01.2.06.0004	Penyediaan Bahan Logistik Kantor																		

NO	KODE	URUSAN / BIDANG URUSAN / PROGRAM / KEGIATAN / SUB KEGIATAN	INDIKATOR PROGRAM / KEGIATAN / SUB KEGIATAN	TARGET AKHIR PERIODE RENSTRA OPD	REALISASI CAPAIAN RENJA OPD TAHUN 2023	PRAKIRAAN CAPAIAN TARGET RENJA OPD TAHUN 2024	CAPAIAN KINERJA DAN KERANGKA PENDANAAN										KELOMPOK SASARAN	PRAKIRAAN MAJU RENCANA TAHUN 2026		PERANGKAT DAERAH PENANGGUNG JAWAB
							TARGET 2025		PAGU INDIKATIF (Rp)			Bertambah/Berkurang (10-12)	LOKASI	SUMBER DANA	PRIORITAS			TARGET	PAGU INDIKATIF (Rp)	
							SEBELUM	SESUDAH	RKPD 2025	APBD 2025	RKPD PERUBAHAN 2025				NASIONAL	DAERAH				
1	2	3	4	5	6	7	8	9	10	11	12	13	14	15	16	17	18	19	20	21
			Jumlah Paket Bahan Logistik Kantor yang Disediakan				12 Paket	12 Paket	138.684.472,00	138.684.472,00	138.684.472,00	0,00	Kab. Sidoarjo, Semua Kecamatan, Semua Kel/Desa Kab. Sidoarjo, Candi, Semua Kel/Desa	PENDAPATAN ASLI DAERAH (PAD)	Membangun dari desa dan dari bawah untuk pertumbuhan ekonomi, pemerataan ekonomi dan pemberantasan kemiskinan.	3. Implementasi kebijakan yang mendukung berkembangnya perikanan, pertanian, ekonomi kreatif yang terintegrasi dengan Koperasi dan Usaha Mikro hingga level desa untuk mempercepat penanggulangan kemiskinan 3. Implementasi kebijakan yang mendukung berkembangnya perikanan, pertanian, ekonomi kreatif yang terintegrasi dengan Koperasi dan Usaha Mikro hingga level desa untuk mempercepat penanggulangan kemiskinan			150.241.511,00	KECAMATAN CANDI
	7.01.01.2.06.0005	Penyediaan Barang Cetakan dan Penggandaan																		
			Jumlah Paket Barang Cetakan dan Penggandaan yang Disediakan				2 Paket	2 Paket	3.060.000,00	3.060.000,00	3.060.000,00	0,00	Kab. Sidoarjo, Candi, Semua Kel/Desa	PENDAPATAN ASLI DAERAH (PAD)	Membangun dari desa dan dari bawah untuk pertumbuhan ekonomi, pemerataan ekonomi dan pemberantasan kemiskinan.	3. Implementasi kebijakan yang mendukung berkembangnya perikanan, pertanian, ekonomi kreatif yang terintegrasi dengan Koperasi dan Usaha Mikro hingga level desa untuk mempercepat penanggulangan kemiskinan 3. Implementasi kebijakan yang mendukung berkembangnya perikanan, pertanian, ekonomi kreatif yang terintegrasi dengan Koperasi dan Usaha Mikro hingga level desa untuk mempercepat penanggulangan kemiskinan			3.381.300,00	KECAMATAN CANDI
	7.01.01.2.06.0006	Penyediaan Bahan Bacaan dan Peraturan Perundang-undangan																		
			Jumlah Dokumen Bahan Bacaan dan Peraturan Perundang-Undangan yang Disediakan				12 Dokumen	0 Dokumen	1.800.000,00	1.800.000,00	0,00	-1.800.000,00	Kab. Sidoarjo, Candi, Semua Kel/Desa	PENDAPATAN ASLI DAERAH (PAD)	Membangun dari desa dan dari bawah untuk pertumbuhan ekonomi, pemerataan ekonomi dan pemberantasan kemiskinan.	3. Implementasi kebijakan yang mendukung berkembangnya perikanan, pertanian, ekonomi kreatif yang terintegrasi dengan Koperasi dan Usaha Mikro hingga level desa untuk mempercepat penanggulangan kemiskinan 3. Implementasi kebijakan yang mendukung berkembangnya perikanan, pertanian, ekonomi kreatif yang terintegrasi dengan Koperasi dan Usaha Mikro hingga level desa untuk mempercepat penanggulangan kemiskinan			2.470.000,00	KECAMATAN CANDI
	7.01.01.2.06.0008	Fasilitasi Kunjungan Tamu																		
			Jumlah Laporan Fasilitasi Kunjungan Tamu				12 Laporan	12 Laporan	62.610.000,00	62.610.000,00	62.610.000,00	0,00	Kab. Sidoarjo, Candi, Semua Kel/Desa	PENDAPATAN ASLI DAERAH (PAD)	Membangun dari desa dan dari bawah untuk pertumbuhan ekonomi, pemerataan ekonomi dan pemberantasan kemiskinan.	3. Implementasi kebijakan yang mendukung berkembangnya perikanan, pertanian, ekonomi kreatif yang terintegrasi dengan Koperasi dan Usaha Mikro hingga level desa untuk mempercepat penanggulangan kemiskinan 3. Implementasi kebijakan yang mendukung berkembangnya perikanan, pertanian, ekonomi kreatif yang terintegrasi dengan Koperasi dan Usaha Mikro hingga level desa untuk mempercepat penanggulangan kemiskinan			59.583.333,00	KECAMATAN CANDI
	7.01.01.2.06.0009	Penyelenggaraan Rapat Koordinasi dan Konsultasi SKPD																		

NO	KODE	URUSAN / BIDANG URUSAN / PROGRAM / KEGIATAN / SUB KEGIATAN	INDIKATOR PROGRAM / KEGIATAN / SUB KEGIATAN	TARGET AKHIR PERIODE RENSTRA OPD	REALISASI CAPAIAN RENJA OPD TAHUN 2023	PRAKIRAAN CAPAIAN TARGET RENJA OPD TAHUN 2024	CAPAIAN KINERJA DAN KERANGKA PENDANAAN										KELOMPOK SASARAN	PRAKIRAAN MAJU RENCANA TAHUN 2026		PERANGKAT DAERAH PENANGGUNG JAWAB
							TARGET 2025		PAGU INDIKATIF (Rp)			Bertambah/Berkurang (10-12)	LOKASI	SUMBER DANA	PRIORITAS			TARGET	PAGU INDIKATIF (Rp)	
							SEBELUM	SESUDAH	RKPD 2025	APBD 2025	RKPD PERUBAHAN 2025				NASIONAL	DAERAH				
1	2	3	4	5	6	7	8	9	10	11	12	13	14	15	16	17	18	19	20	21
			Jumlah Laporan Penyelenggaraan Rapat Koordinasi dan Konsultasi SKPD				12 Laporan	12 Laporan	160.000.033,00	164.379.500,00	78.902.250,00	-81.097.783,00	Kab. Sidoarjo, Candi, Semua Kel/Desa	PENDAPATAN ASLI DAERAH (PAD)	Membangun dari desa dan dari bawah untuk pertumbuhan ekonomi, pemerataan ekonomi dan pemberantasan kemiskinan.	3. Implementasi kebijakan yang mendukung berkembangnya perikanan, pertanian, ekonomi kreatif yang terintegrasi dengan Koperasi dan Usaha Mikro hingga level desa untuk mempercepat penanggulangan kemiskinan 3. Implementasi kebijakan yang mendukung berkembangnya perikanan, pertanian, ekonomi kreatif yang terintegrasi dengan Koperasi dan Usaha Mikro hingga level desa untuk mempercepat penanggulangan kemiskinan			281.775.000,00	KECAMATAN CANDI
	7.01.01.2.07	Pengadaan Barang Milik Daerah Penunjang Urusan Pemerintah Daerah	*Jumlah dan Jenis BMD yang Diadakan*				43 Unit	43 Unit	0,00	0,00	0,00	0,00			Membangun dari desa dan dari bawah untuk pertumbuhan ekonomi, pemerataan ekonomi dan pemberantasan kemiskinan.	3. Implementasi kebijakan yang mendukung berkembangnya perikanan, pertanian, ekonomi kreatif yang terintegrasi dengan Koperasi dan Usaha Mikro hingga level desa untuk mempercepat penanggulangan kemiskinan 3. Implementasi kebijakan yang mendukung berkembangnya perikanan, pertanian, ekonomi kreatif yang terintegrasi dengan Koperasi dan Usaha Mikro hingga level desa untuk mempercepat penanggulangan kemiskinan	ASN dan Non ASN Kecamatan Candi		41.904.090,00	KECAMATAN CANDI
	7.01.01.2.07.0006	Pengadaan Peralatan dan Mesin Lainnya																		
			Jumlah Unit Peralatan dan Mesin Lainnya yang Disediakan				5 Unit	0 Unit	0,00	0,00	0,00	0,00	Kab. Sidoarjo, Candi, Semua Kel/Desa	PENDAPATAN ASLI DAERAH (PAD)	Membangun dari desa dan dari bawah untuk pertumbuhan ekonomi, pemerataan ekonomi dan pemberantasan kemiskinan.	3. Implementasi kebijakan yang mendukung berkembangnya perikanan, pertanian, ekonomi kreatif yang terintegrasi dengan Koperasi dan Usaha Mikro hingga level desa untuk mempercepat penanggulangan kemiskinan 3. Implementasi kebijakan yang mendukung berkembangnya perikanan, pertanian, ekonomi kreatif yang terintegrasi dengan Koperasi dan Usaha Mikro hingga level desa untuk mempercepat penanggulangan kemiskinan			41.904.090,00	KECAMATAN CANDI
	7.01.01.2.08	Penyediaan Jasa Penunjang Urusan Pemerintahan Daerah	*Persentase Terpenuhinya Jasa Penunjang Perkantoran*				95 Percen	95 Percen	753.206.704,00	755.225.000,00	730.225.000,00	-22.981.704,00			Membangun dari desa dan dari bawah untuk pertumbuhan ekonomi, pemerataan ekonomi dan pemberantasan kemiskinan.	3. Implementasi kebijakan yang mendukung berkembangnya perikanan, pertanian, ekonomi kreatif yang terintegrasi dengan Koperasi dan Usaha Mikro hingga level desa untuk mempercepat penanggulangan kemiskinan 3. Implementasi kebijakan yang mendukung berkembangnya perikanan, pertanian, ekonomi kreatif yang terintegrasi dengan Koperasi dan Usaha Mikro hingga level desa untuk mempercepat penanggulangan kemiskinan	ASN dan Non ASN Kecamatan Candi		1.285.052.245,00	KECAMATAN CANDI
	7.01.01.2.08.0002	Penyediaan Jasa Komunikasi, Sumber Daya Air dan Listrik																		
			Jumlah Laporan Penyediaan Jasa Komunikasi, Sumber Daya Air dan Listrik yang Disediakan				12 Laporan	12 Laporan	113.339.504,00	114.452.800,00	89.452.800,00	-23.886.704,00	Kab. Sidoarjo, Candi, Semua Kel/Desa	PENDAPATAN ASLI DAERAH (PAD)	Membangun dari desa dan dari bawah untuk pertumbuhan ekonomi, pemerataan ekonomi dan pemberantasan kemiskinan.	3. Implementasi kebijakan yang mendukung berkembangnya perikanan, pertanian, ekonomi kreatif yang terintegrasi dengan Koperasi dan Usaha Mikro hingga level desa untuk mempercepat penanggulangan kemiskinan 3. Implementasi kebijakan yang mendukung berkembangnya perikanan, pertanian, ekonomi kreatif yang terintegrasi dengan Koperasi dan Usaha Mikro hingga level desa untuk mempercepat penanggulangan kemiskinan			134.801.160,00	KECAMATAN CANDI
	7.01.01.2.08.0004	Penyediaan Jasa Pelayanan Umum Kantor																		

NO	KODE	URUSAN / BIDANG URUSAN / PROGRAM / KEGIATAN / SUB KEGIATAN	INDIKATOR PROGRAM / KEGIATAN / SUB KEGIATAN	TARGET AKHIR PERIODE RENSTRA OPD	REALISASI CAPAIAN RENJA OPD TAHUN 2023	PRAKIRAAN CAPAIAN TARGET RENJA OPD TAHUN 2024	CAPAIAN KINERJA DAN KERANGKA PENDANAAN										KELOMPOK SASARAN	PRAKIRAAN MAJU RENCANA TAHUN 2026		PERANGKAT DAERAH PENANGGUNG JAWAB
							TARGET 2025		PAGU INDIKATIF (Rp)			Bertambah/Berkurang (10-12)	LOKASI	SUMBER DANA	PRIORITAS			TARGET	PAGU INDIKATIF (Rp)	
							SEBELUM	SESUDAH	RKPD 2025	APBD 2025	RKPD PERUBAHAN 2025				NASIONAL	DAERAH				
1	2	3	4	5	6	7	8	9	10	11	12	13	14	15	16	17	18	19	20	21
			Jumlah Laporan Penyediaan Jasa Pelayanan Umum Kantor yang Disediakan				29 Laporan	29 Laporan	639.867.200,00	640.772.200,00	640.772.200,00	905.000,00	Kab. Sidoarjo, Candi, Semua Kel/Desa	PENDAPATAN ASLI DAERAH (PAD)	Membangun dari desa dan dari bawah untuk pertumbuhan ekonomi, pemerataan ekonomi dan pemberantasan kemiskinan.	3. Implementasi kebijakan yang mendukung berkembangnya perikanan, pertanian, ekonomi kreatif yang terintegrasi dengan Koperasi dan Usaha Mikro hingga level desa untuk mempercepat penanggulangan kemiskinan 3. Implementasi kebijakan yang mendukung berkembangnya perikanan, pertanian, ekonomi kreatif yang terintegrasi dengan Koperasi dan Usaha Mikro hingga level desa untuk mempercepat penanggulangan kemiskinan			1.150.251.085,00	KECAMATAN CANDI
	7.01.01.2.09	Pemeliharaan Barang Milik Daerah Penunjang Urusan Pemerintahan Daerah	*Jumlah barang milik daerah penunjang urusan pemerintahan daerah yang dilakukan pemeliharaan*				1 Tahun	1 Tahun	288.061.176,00	308.165.200,00	308.165.200,00	20.104.024,00			Membangun dari desa dan dari bawah untuk pertumbuhan ekonomi, pemerataan ekonomi dan pemberantasan kemiskinan.	3. Implementasi kebijakan yang mendukung berkembangnya perikanan, pertanian, ekonomi kreatif yang terintegrasi dengan Koperasi dan Usaha Mikro hingga level desa untuk mempercepat penanggulangan kemiskinan 3. Implementasi kebijakan yang mendukung berkembangnya perikanan, pertanian, ekonomi kreatif yang terintegrasi dengan Koperasi dan Usaha Mikro hingga level desa untuk mempercepat penanggulangan kemiskinan	ASN dan Non ASN Kecamatan Candi		474.992.916,00	KECAMATAN CANDI
	7.01.01.2.09.0001	Penyediaan Jasa Pemeliharaan, Biaya Pemeliharaan, dan Pajak Kendaraan Perorangan Dinas atau Kendaraan Dinas Jabatan																		
			Jumlah Kendaraan Perorangan Dinas atau Kendaraan Dinas Jabatan yang Dipelihara dan dibayarkan Pajaknya				2 Unit	2 Unit	36.300.000,00	35.165.200,00	35.165.200,00	-1.134.800,00	Kab. Sidoarjo, Candi, Semua Kel/Desa	PENDAPATAN ASLI DAERAH (PAD)	Membangun dari desa dan dari bawah untuk pertumbuhan ekonomi, pemerataan ekonomi dan pemberantasan kemiskinan.	3. Implementasi kebijakan yang mendukung berkembangnya perikanan, pertanian, ekonomi kreatif yang terintegrasi dengan Koperasi dan Usaha Mikro hingga level desa untuk mempercepat penanggulangan kemiskinan 3. Implementasi kebijakan yang mendukung berkembangnya perikanan, pertanian, ekonomi kreatif yang terintegrasi dengan Koperasi dan Usaha Mikro hingga level desa untuk mempercepat penanggulangan kemiskinan			69.792.667,00	KECAMATAN CANDI
	7.01.01.2.09.0002	Penyediaan Jasa Pemeliharaan, Biaya Pemeliharaan, Pajak dan Perizinan Kendaraan Dinas Operasional atau Lapangan																		
			Jumlah Kendaraan Dinas Operasional atau Lapangan yang Dipelihara dan dibayarkan Pajak dan Perizinannya				4 Unit	4 Unit	78.000.000,00	33.000.000,00	33.000.000,00	-45.000.000,00	Kab. Sidoarjo, Candi, Semua Kel/Desa	PENDAPATAN ASLI DAERAH (PAD)	Membangun dari desa dan dari bawah untuk pertumbuhan ekonomi, pemerataan ekonomi dan pemberantasan kemiskinan.	3. Implementasi kebijakan yang mendukung berkembangnya perikanan, pertanian, ekonomi kreatif yang terintegrasi dengan Koperasi dan Usaha Mikro hingga level desa untuk mempercepat penanggulangan kemiskinan 3. Implementasi kebijakan yang mendukung berkembangnya perikanan, pertanian, ekonomi kreatif yang terintegrasi dengan Koperasi dan Usaha Mikro hingga level desa untuk mempercepat penanggulangan kemiskinan			87.350.250,00	KECAMATAN CANDI
	7.01.01.2.09.0006	Pemeliharaan Peralatan dan Mesin Lainnya																		
			Jumlah Peralatan dan Mesin Lainnya yang Dipelihara				1 Unit	1 Unit	110.000.000,00	65.000.000,00	65.000.000,00	-45.000.000,00	Kab. Sidoarjo, Candi, Semua Kel/Desa	PENDAPATAN ASLI DAERAH (PAD)	Membangun dari desa dan dari bawah untuk pertumbuhan ekonomi, pemerataan ekonomi dan pemberantasan kemiskinan.	3. Implementasi kebijakan yang mendukung berkembangnya perikanan, pertanian, ekonomi kreatif yang terintegrasi dengan Koperasi dan Usaha Mikro hingga level desa untuk mempercepat penanggulangan kemiskinan 3. Implementasi kebijakan yang mendukung berkembangnya perikanan, pertanian, ekonomi kreatif yang terintegrasi dengan Koperasi dan Usaha Mikro hingga level desa untuk mempercepat penanggulangan kemiskinan			247.433.333,00	KECAMATAN CANDI

NO	KODE	URUSAN / BIDANG URUSAN / PROGRAM / KEGIATAN / SUB KEGIATAN	INDIKATOR PROGRAM / KEGIATAN / SUB KEGIATAN	TARGET AKHIR PERIODE RENSTRA OPD	REALISASI CAPAIAN RENJA OPD TAHUN 2023	PRAKIRAAN CAPAIAN TARGET RENJA OPD TAHUN 2024	CAPAIAN KINERJA DAN KERANGKA PENDANAAN										KELOMPOK SASARAN	PRAKIRAAN MAJU RENCANA TAHUN 2026		PERANGKAT DAERAH PENANGGUNG JAWAB
							TARGET 2025		PAGU INDIKATIF (Rp)			Bertambah/Berkurang (10-12)	LOKASI	SUMBER DANA	PRIORITAS			TARGET	PAGU INDIKATIF (Rp)	
							SEBELUM	SESUDAH	RKPD 2025	APBD 2025	RKPD PERUBAHAN 2025				NASIONAL	DAERAH				
1	2	3	4	5	6	7	8	9	10	11	12	13	14	15	16	17	18	19	20	21
	7.01.01.2.09.0009	Pemeliharaan/Rehabilitasi Gedung Kantor dan Bangunan Lainnya																		
			Jumlah Gedung Kantor dan Bangunan Lainnya yang Dipelihara/Direhabilitasi				1 Unit	1 Unit	63.761.176,00	175.000.000,00	175.000.000,00	111.238.824,00	Kab. Sidoarjo, Candi, Semua Kel/Desa	PENDAPATAN ASLI DAERAH (PAD)	Membangun dari desa dan dari bawah untuk pertumbuhan ekonomi, pemerataan ekonomi dan pemberantasan kemiskinan.	3. Implementasi kebijakan yang mendukung berkembangnya perikanan, pertanian, ekonomi kreatif yang terintegrasi dengan Koperasi dan Usaha Mikro hingga level desa untuk mempercepat penanggulangan kemiskinan 3. Implementasi kebijakan yang mendukung berkembangnya perikanan, pertanian, ekonomi kreatif yang terintegrasi dengan Koperasi dan Usaha Mikro hingga level desa untuk mempercepat penanggulangan kemiskinan			70.416.666,00	KECAMATAN CANDI
2.	**7.01.02**	**PROGRAM PENYELENGGARAAN PEMERINTAHAN DAN PELAYANAN PUBLIK**	**Persentase desa yang mendapat pembinaan tentang lingkungan hidup, usaha ekonomi masyarakat, dan PKL**				**100 Persen**	**100 Persen**	**223.255.650,00**	**423.842.750,00**	**513.342.750,00**	**1.855.889.491,00**							**2.079.145.141,00**	
	7.01.02.2.01	Koordinasi Penyelenggaraan Kegiatan Pemerintahan di Tingkat Kecamatan	*Jumlah Laporan Hasil Koordinasi Bidang Kesejahteraan Sosial, Agama Dan Kemasyarakatan; Pembangunan Dan Lingkungan Hidup; Pemerintahan Dan Perekonomian Yang Disusun*				32 Laporan	32 Laporan	137.889.300,00	202.855.250,00	247.230.250,00	109.340.950,00			Membangun dari desa dan dari bawah untuk pertumbuhan ekonomi, pemerataan ekonomi dan pemberantasan kemiskinan.	3. Implementasi kebijakan yang mendukung berkembangnya perikanan, pertanian, ekonomi kreatif yang terintegrasi dengan Koperasi dan Usaha Mikro hingga level desa untuk mempercepat penanggulangan kemiskinan 3. Implementasi kebijakan yang mendukung berkembangnya perikanan, pertanian, ekonomi kreatif yang terintegrasi dengan Koperasi dan Usaha Mikro hingga level desa untuk mempercepat penanggulangan kemiskinan	Masyarakat Kecamatan Candi		1.236.592.693,00	KECAMATAN CANDI
	7.01.02.2.01.0001	Koordinasi/Sinergi Perencanaan dan Pelaksanaan Kegiatan Pemerintahan dengan Perangkat Daerah dan Instansi Vertikal Terkait																		
			Jumlah Laporan Koordinasi/Sinergi Perencanaan dan Pelaksanaan Kegiatan Pemerintahan dengan Perangkat Daerah dan Instansi Vertikal Terkait				32 Laporan	32 Laporan	137.889.300,00	202.855.250,00	247.230.250,00	109.340.950,00	Kab. Sidoarjo, Candi, Semua Kel/Desa	PENDAPATAN ASLI DAERAH (PAD)	Membangun dari desa dan dari bawah untuk pertumbuhan ekonomi, pemerataan ekonomi dan pemberantasan kemiskinan.	3. Implementasi kebijakan yang mendukung berkembangnya perikanan, pertanian, ekonomi kreatif yang terintegrasi dengan Koperasi dan Usaha Mikro hingga level desa untuk mempercepat penanggulangan kemiskinan 3. Implementasi kebijakan yang mendukung berkembangnya perikanan, pertanian, ekonomi kreatif yang terintegrasi dengan Koperasi dan Usaha Mikro hingga level desa untuk mempercepat penanggulangan kemiskinan			1.236.592.693,00	KECAMATAN CANDI
	7.01.02.2.04	Pelaksanaan Urusan Pemerintahan yang Dilimpahkan kepada Camat	*Jumlah Laporan Hasil Monev Bidang Kesejahteraan Sosial, Agama Dan Kemasyarakatan, Agama Dan Kemasyarakatan; Pembangunan Dan Lingkungan Hidup; Pemerintahan Dan Perekonomian Yang Disusun Jumlah Laporan Kegiatan Pembinaan Yang Tersusun Jumlah Permohonan IMB Rumah Tinggal 1 Dan 2 Lantai Luasan Maksimal 400m2 Yang Diterbitkan*				4 Laporan 57 Berkas	4 Laporan 57 Berkas	85.366.350,00	220.987.500,00	266.112.500,00	180.746.150,00			Membangun dari desa dan dari bawah untuk pertumbuhan ekonomi, pemerataan ekonomi dan pemberantasan kemiskinan.	3. Implementasi kebijakan yang mendukung berkembangnya perikanan, pertanian, ekonomi kreatif yang terintegrasi dengan Koperasi dan Usaha Mikro hingga level desa untuk mempercepat penanggulangan kemiskinan 3. Implementasi kebijakan yang mendukung berkembangnya perikanan, pertanian, ekonomi kreatif yang terintegrasi dengan Koperasi dan Usaha Mikro hingga level desa untuk mempercepat penanggulangan kemiskinan	-		842.552.448,00	KECAMATAN CANDI
	7.01.02.2.04.0002	Pelaksanaan Urusan Pemerintahan yang terkait dengan Nonperizinan																		

NO	KODE	URUSAN / BIDANG URUSAN / PROGRAM / KEGIATAN / SUB KEGIATAN	INDIKATOR PROGRAM / KEGIATAN / SUB KEGIATAN	TARGET AKHIR PERIODE RENSTRA OPD	REALISASI CAPAIAN RENJA OPD TAHUN 2023	PRAKIRAAN CAPAIAN TARGET RENJA OPD TAHUN 2024	CAPAIAN KINERJA DAN KERANGKA PENDANAAN										KELOMPOK SASARAN	PRAKIRAAN MAJU RENCANA TAHUN 2026		PERANGKAT DAERAH PENANGGUNG JAWAB
							TARGET 2025		PAGU INDIKATIF (Rp)			Bertambah/Berkurang (10-12)	LOKASI	SUMBER DANA	PRIORITAS			TARGET	PAGU INDIKATIF (Rp)	
							SEBELUM	SESUDAH	RKPD 2025	APBD 2025	RKPD PERUBAHAN 2025				NASIONAL	DAERAH				
1	2	3	4	5	6	7	8	9	10	11	12	13	14	15	16	17	18	19	20	21
			Jumlah Laporan Pelaksanaan Nonperizinan pada Urusan Pemerintahan				4 Laporan	0 Laporan	48.300.000,00	0,00	0,00	-48.300.000,00	Kab. Sidoarjo, Candi, Semua Kel/Desa	PENDAPATAN ASLI DAERAH (PAD)	Membangun dari desa dan dari bawah untuk pertumbuhan ekonomi, pemerataan ekonomi dan pemberantasan kemiskinan.	3. Implementasi kebijakan yang mendukung berkembangnya perikanan, pertanian, ekonomi kreatif yang terintegrasi dengan Koperasi dan Usaha Mikro hingga level desa untuk mempercepat penanggulangan kemiskinan 3. Implementasi kebijakan yang mendukung berkembangnya perikanan, pertanian, ekonomi kreatif yang terintegrasi dengan Koperasi dan Usaha Mikro hingga level desa untuk mempercepat penanggulangan kemiskinan			51.395.760,00	KECAMATAN CANDI
	7.01.02.2.04.0003	Pelaksanaan Urusan Pemerintahan yang Terkait dengan Kewenangan Lain yang Dilimpahkan																		
			Jumlah Laporan Pelaksanaan Kewenangan Lain yang Dilimpahkan				3 Laporan	3 Laporan	37.066.350,00	220.987.500,00	266.112.500,00	229.046.150,00	Kab. Sidoarjo, Candi, Semua Kel/Desa	PENDAPATAN ASLI DAERAH (PAD)	Membangun dari desa dan dari bawah untuk pertumbuhan ekonomi, pemerataan ekonomi dan pemberantasan kemiskinan.	3. Implementasi kebijakan yang mendukung berkembangnya perikanan, pertanian, ekonomi kreatif yang terintegrasi dengan Koperasi dan Usaha Mikro hingga level desa untuk mempercepat penanggulangan kemiskinan 3. Implementasi kebijakan yang mendukung berkembangnya perikanan, pertanian, ekonomi kreatif yang terintegrasi dengan Koperasi dan Usaha Mikro hingga level desa untuk mempercepat penanggulangan kemiskinan			791.156.688,00	KECAMATAN CANDI
3.	**7.01.04**	**PROGRAM KOORDINASI KETENTRAMAN DAN KETERTIBAN UMUM**	**Persentase pelanggaran Perda dan Perkada yang ditangani**				**100 Persen**	**100 Persen**	**41.949.050,00**	**21.638.000,00**	**6.138.000,00**	**259.460.032,00**							**301.409.082,00**	
	7.01.04.2.01	Koordinasi Upaya Penyelenggaraan Ketenteraman dan Ketertiban Umum	*Jumlah laporan hasil koordinasi bidang ketentraman dan ketertiban umum dan pembinaan lembaga sosial, agama dan kemasyarakatan yang tersusun*				8 Laporan	8 Laporan	41.949.050,00	21.638.000,00	6.138.000,00	-35.811.050,00			Membangun dari desa dan dari bawah untuk pertumbuhan ekonomi, pemerataan ekonomi dan pemberantasan kemiskinan.	3. Implementasi kebijakan yang mendukung berkembangnya perikanan, pertanian, ekonomi kreatif yang terintegrasi dengan Koperasi dan Usaha Mikro hingga level desa untuk mempercepat penanggulangan kemiskinan 3. Implementasi kebijakan yang mendukung berkembangnya perikanan, pertanian, ekonomi kreatif yang terintegrasi dengan Koperasi dan Usaha Mikro hingga level desa untuk mempercepat penanggulangan kemiskinan	Masyarakat Kecamatan Candi		301.409.082,00	KECAMATAN CANDI
	7.01.04.2.01.0001	Sinergitas dengan Kepolisian Negara Republik Indonesia, Tentara Nasional Indonesia dan Instansi Vertikal di Wilayah Kecamatan																		
			Jumlah Laporan Hasil Sinergitas dengan Kepolisian Negara Republik Indonesia, Tentara Nasional Indonesia dan Instansi Vertikal di Wilayah Kecamatan				5 Laporan	0 Laporan	22.250.000,00	15.500.000,00	0,00	-22.250.000,00	Kab. Sidoarjo, Candi, Semua Kel/Desa	PENDAPATAN ASLI DAERAH (PAD)	Membangun dari desa dan dari bawah untuk pertumbuhan ekonomi, pemerataan ekonomi dan pemberantasan kemiskinan.	3. Implementasi kebijakan yang mendukung berkembangnya perikanan, pertanian, ekonomi kreatif yang terintegrasi dengan Koperasi dan Usaha Mikro hingga level desa untuk mempercepat penanggulangan kemiskinan 3. Implementasi kebijakan yang mendukung berkembangnya perikanan, pertanian, ekonomi kreatif yang terintegrasi dengan Koperasi dan Usaha Mikro hingga level desa untuk mempercepat penanggulangan kemiskinan			120.805.396,00	KECAMATAN CANDI
	7.01.04.2.01.0002	Harmonisasi Hubungan dengan Tokoh Agama dan Tokoh Masyarakat																		

NO	KODE	URUSAN / BIDANG URUSAN / PROGRAM / KEGIATAN / SUB KEGIATAN	INDIKATOR PROGRAM / KEGIATAN / SUB KEGIATAN	TARGET AKHIR PERIODE RENSTRA OPD	REALISASI CAPAIAN RENJA OPD TAHUN 2023	PRAKIRAAN CAPAIAN TARGET RENJA OPD TAHUN 2024	CAPAIAN KINERJA DAN KERANGKA PENDANAAN										KELOMPOK SASARAN	PRAKIRAAN MAJU RENCANA TAHUN 2026		PERANGKAT DAERAH PENANGGUNG JAWAB
							TARGET 2025		PAGU INDIKATIF (Rp)			Bertambah/Berkurang (10-12)	LOKASI	SUMBER DANA	PRIORITAS			TARGET	PAGU INDIKATIF (Rp)	
							SEBELUM	SESUDAH	RKPD 2025	APBD 2025	RKPD PERUBAHAN 2025				NASIONAL	DAERAH				
1	2	3	4	5	6	7	8	9	10	11	12	13	14	15	16	17	18	19	20	21
			Jumlah Laporan Pelaksanaan Harmonisasi Hubungan dengan Tokoh Agama dan Tokoh Masyarakat				2 Laporan	2 Laporan	19.699.050,00	6.138.000,00	6.138.000,00	-13.561.050,00	Kab. Sidoarjo, Candi, Semua Kel/Desa	PENDAPATAN ASLI DAERAH (PAD)	Membangun dari desa dan dari bawah untuk pertumbuhan ekonomi, pemerataan ekonomi dan pemberantasan kemiskinan.	3. Implementasi kebijakan yang mendukung berkembangnya perikanan, pertanian, ekonomi kreatif yang terintegrasi dengan Koperasi dan Usaha Mikro hingga level desa untuk mempercepat penanggulangan kemiskinan 3. Implementasi kebijakan yang mendukung berkembangnya perikanan, pertanian, ekonomi kreatif yang terintegrasi dengan Koperasi dan Usaha Mikro hingga level desa untuk mempercepat penanggulangan kemiskinan			180.603.686,00	KECAMATAN CANDI
4.	**7.01.05**	**PROGRAM PENYELENGGARAAN URUSAN PEMERINTAHAN UMUM**	**Persentase penyelenggaraan urusan pemerintahan umum yang dilaksanakan dengan baik**				**100 Persen**	**100 Persen**	**61.853.195,00**	**61.853.195,00**	**55.610.000,00**	**178.633.463,00**							**240.486.658,00**	
	7.01.05.2.01	Penyelenggaraan Urusan Pemerintahan Umum Sesuai Penugasan Kepala Daerah	*Jumlah kegiatan penyelenggaraan urusan pemerintahan umum yang dilaksanakan*				1 kali	1 kali	61.853.195,00	61.853.195,00	55.610.000,00	-6.243.195,00			Membangun dari desa dan dari bawah untuk pertumbuhan ekonomi, pemerataan ekonomi dan pemberantasan kemiskinan.	3. Implementasi kebijakan yang mendukung berkembangnya perikanan, pertanian, ekonomi kreatif yang terintegrasi dengan Koperasi dan Usaha Mikro hingga level desa untuk mempercepat penanggulangan kemiskinan 3. Implementasi kebijakan yang mendukung berkembangnya perikanan, pertanian, ekonomi kreatif yang terintegrasi dengan Koperasi dan Usaha Mikro hingga level desa untuk mempercepat penanggulangan kemiskinan	Masyarakat Kecamatan Candi		240.486.658,00	KECAMATAN CANDI
	7.01.05.2.01.0001	Pembinaan Wawasan Kebangsaan dan Ketahanan Nasional dalam rangka Memantapkan Pengamalan Pancasila, Pelaksanaan Undang-Undang Dasar Negara Republik Indonesia Tahun 1945, Pelestarian Bhinneka Tunggal Ika serta Pemertahanan dan Pemeliharaan Keutuhan Negara Kesatuan Republik Indonesia																		
			Jumlah Orang yang Mengikuti Pembinaan Wawasan Kebangsaan dan Ketahanan Nasional dalam rangka Memantapkan Pengamalan Pancasila, Pelaksanaan Undang-Undang Dasar Negara Republik Indonesia Tahun 1945, Pelestarian Bhinneka Tunggal Ika serta Pemertahanan dan Pemeliharaan Keutuhan Negara Kesatuan Republik Indonesia				50 Orang	50 Orang	61.853.195,00	61.853.195,00	55.610.000,00	-6.243.195,00	Kab. Sidoarjo, Candi, Semua Kel/Desa	PENDAPATAN ASLI DAERAH (PAD)	Membangun dari desa dan dari bawah untuk pertumbuhan ekonomi, pemerataan ekonomi dan pemberantasan kemiskinan.	3. Implementasi kebijakan yang mendukung berkembangnya perikanan, pertanian, ekonomi kreatif yang terintegrasi dengan Koperasi dan Usaha Mikro hingga level desa untuk mempercepat penanggulangan kemiskinan 3. Implementasi kebijakan yang mendukung berkembangnya perikanan, pertanian, ekonomi kreatif yang terintegrasi dengan Koperasi dan Usaha Mikro hingga level desa untuk mempercepat penanggulangan kemiskinan			240.486.658,00	KECAMATAN CANDI
5.	**7.01.06**	**PROGRAM PEMBINAAN DAN PENGAWASAN PEMERINTAHAN DESA**	**Persentase desa yang menyusun dokumen perencanaan , penganggaran dan pelaporan sesuai dengan ketentuan dan tepat waktu**				**100 Persen**	**100 Persen**	**38.555.800,00**	**38.234.450,00**	**30.878.100,00**	**109.524.068,00**							**148.079.868,00**	
	7.01.06.2.01	Fasilitasi, Rekomendasi dan Koordinasi Pembinaan dan Pengawasan Pemerintahan Desa	*Jumlah Desa Yang Menyusun Dokumen Perencanaan , Penganggaran Dan Pelaporan Sesuai Dengan Ketentuan Dan Tepat Waktu*				24 Desa	24 Desa	38.555.800,00	38.234.450,00	30.878.100,00	-7.677.700,00			Membangun dari desa dan dari bawah untuk pertumbuhan ekonomi, pemerataan ekonomi dan pemberantasan kemiskinan.	3. Implementasi kebijakan yang mendukung berkembangnya perikanan, pertanian, ekonomi kreatif yang terintegrasi dengan Koperasi dan Usaha Mikro hingga level desa untuk mempercepat penanggulangan kemiskinan 3. Implementasi kebijakan yang mendukung berkembangnya perikanan, pertanian, ekonomi kreatif yang terintegrasi dengan Koperasi dan Usaha Mikro hingga level desa untuk mempercepat penanggulangan kemiskinan	Masyarakat Kecamatan Candi		148.079.868,00	KECAMATAN CANDI
	7.01.06.2.01.0002	Fasilitasi Administrasi Tata Pemerintahan Desa																		

NO	KODE	URUSAN / BIDANG URUSAN / PROGRAM / KEGIATAN / SUB KEGIATAN	INDIKATOR PROGRAM / KEGIATAN / SUB KEGIATAN	TARGET AKHIR PERIODE RENSTRA OPD	REALISASI CAPAIAN RENJA OPD TAHUN 2023	PRAKIRAAN CAPAIAN TARGET RENJA OPD TAHUN 2024	CAPAIAN KINERJA DAN KERANGKA PENDANAAN										KELOMPOK SASARAN	PRAKIRAAN MAJU RENCANA TAHUN 2026		PERANGKAT DAERAH PENANGGUNG JAWAB
							TARGET 2025		PAGU INDIKATIF (Rp)			Bertambah/Berkurang (10-12)	LOKASI	SUMBER DANA	PRIORITAS			TARGET	PAGU INDIKATIF (Rp)	
							SEBELUM	SESUDAH	RKPD 2025	APBD 2025	RKPD PERUBAHAN 2025				NASIONAL	DAERAH				
1	2	3	4	5	6	7	8	9	10	11	12	13	14	15	16	17	18	19	20	21
			Jumlah Dokumen yang Difasilitasi dalam rangka Administrasi Tata Pemerintahan Desa				24 Dokumen	24 Dokumen	12.707.700,00	10.712.700,00	10.712.700,00	-1.995.000,00	Kab. Sidoarjo, Candi, Semua Kel/Desa	PENDAPATAN ASLI DAERAH (PAD)	Membangun dari desa dan dari bawah untuk pertumbuhan ekonomi, pemerataan ekonomi dan pemberantasan kemiskinan.	3. Implementasi kebijakan yang mendukung berkembangnya perikanan, pertanian, ekonomi kreatif yang terintegrasi dengan Koperasi dan Usaha Mikro hingga level desa untuk mempercepat penanggulangan kemiskinan 3. Implementasi kebijakan yang mendukung berkembangnya perikanan, pertanian, ekonomi kreatif yang terintegrasi dengan Koperasi dan Usaha Mikro hingga level desa untuk mempercepat penanggulangan kemiskinan			95.521.725,00	KECAMATAN CANDI
	7.01.06.2.01.0005	Fasilitasi Pelaksanaan Tugas Kepala Desa dan Perangkat Desa																		
			Jumlah Dokumen Fasilitasi dalam rangka Pelaksanaan Tugas Kepala Desa dan Perangkat Desa				1 Dokumen	1 Dokumen	17.756.750,00	20.165.400,00	20.165.400,00	2.408.650,00	Kab. Sidoarjo, Candi, Semua Kel/Desa	PENDAPATAN ASLI DAERAH (PAD)	Membangun dari desa dan dari bawah untuk pertumbuhan ekonomi, pemerataan ekonomi dan pemberantasan kemiskinan.	3. Implementasi kebijakan yang mendukung berkembangnya perikanan, pertanian, ekonomi kreatif yang terintegrasi dengan Koperasi dan Usaha Mikro hingga level desa untuk mempercepat penanggulangan kemiskinan 3. Implementasi kebijakan yang mendukung berkembangnya perikanan, pertanian, ekonomi kreatif yang terintegrasi dengan Koperasi dan Usaha Mikro hingga level desa untuk mempercepat penanggulangan kemiskinan			40.538.146,00	KECAMATAN CANDI
	7.01.06.2.01.0006	Fasilitasi Pelaksanaan Pemilihan Kepala Desa																		
			Jumlah Dokumen Fasilitasi dalam rangka Pelaksanaan Pemilihan Kepala Desa				1 Dokumen	0 Dokumen	8.091.350,00	7.356.350,00	0,00	-8.091.350,00	Kab. Sidoarjo, Candi, Semua Kel/Desa	PENDAPATAN ASLI DAERAH (PAD)	Membangun dari desa dan dari bawah untuk pertumbuhan ekonomi, pemerataan ekonomi dan pemberantasan kemiskinan.	3. Implementasi kebijakan yang mendukung berkembangnya perikanan, pertanian, ekonomi kreatif yang terintegrasi dengan Koperasi dan Usaha Mikro hingga level desa untuk mempercepat penanggulangan kemiskinan 3. Implementasi kebijakan yang mendukung berkembangnya perikanan, pertanian, ekonomi kreatif yang terintegrasi dengan Koperasi dan Usaha Mikro hingga level desa untuk mempercepat penanggulangan kemiskinan			12.019.997,00	KECAMATAN CANDI
		KECAMATAN BUDURAN							**5.414.469.675,00**	**7.674.438.642,00**	**7.841.980.031,00**	**2.427.510.356,00**							**6.024.806.334,00**	
	7	**UNSUR KEWILAYAHAN**							**5.414.469.675,00**	**7.674.438.642,00**	**7.841.980.031,00**	**2.427.510.356,00**							**6.024.806.334,00**	
	7.01	**KECAMATAN**							**5.414.469.675,00**	**7.674.438.642,00**	**7.841.980.031,00**	**2.427.510.356,00**							**6.024.806.334,00**	
1.	**7.01.01**	**PROGRAM PENUNJANG URUSAN PEMERINTAHAN DAERAH KABUPATEN/KOTA**	**Tingkat kepuasan aparatur perangkat daerah terhadap pelayanan kesekretariatan**				**88.5 %**	**88.5 %**	**5.145.176.720,00**	**7.007.420.142,00**	**7.069.305.181,00**	**632.085.534,00**							**5.777.262.254,00**	
	7.01.01.2.01	Perencanaan, Penganggaran, dan Evaluasi Kinerja Perangkat Daerah	*Jumlah dokumen laporan evaluasi kinerja PD yang disusun sesuai ketentuan* *Jumlah dokumen perencanaan dan penganggaran yang disusun sesuai ketentuan*				6 Dokumen 7 Dokumen	6 Dokumen 7 Dokumen	117.532.215,00	80.750.256,00	80.750.256,00	-36.781.959,00			Membangun dari desa dan dari bawah untuk pertumbuhan ekonomi, pemerataan ekonomi dan pemberantasan kemiskinan.	3. Implementasi kebijakan yang mendukung berkembangnya perikanan, pertanian, ekonomi kreatif yang terintegrasi dengan Koperasi dan Usaha Mikro hingga level desa untuk mempercepat penanggulangan kemiskinan 3. Implementasi kebijakan yang mendukung berkembangnya perikanan, pertanian, ekonomi kreatif yang terintegrasi dengan Koperasi dan Usaha Mikro hingga level desa untuk mempercepat penanggulangan kemiskinan	Aparatur Kecamatan Buduran		74.915.680,00	KECAMATAN BUDURAN
	7.01.01.2.01.0001	Penyusunan Dokumen Perencanaan Perangkat Daerah																		

NO	KODE	URUSAN / BIDANG URUSAN / PROGRAM / KEGIATAN / SUB KEGIATAN	INDIKATOR PROGRAM / KEGIATAN / SUB KEGIATAN	TARGET AKHIR PERIODE RENSTRA OPD	REALISASI CAPAIAN RENJA OPD TAHUN 2023	PRAKIRAAN CAPAIAN TARGET RENJA OPD TAHUN 2024	CAPAIAN KINERJA DAN KERANGKA PENDANAAN										KELOMPOK SASARAN	PRAKIRAAN MAJU RENCANA TAHUN 2026		PERANGKAT DAERAH PENANGGUNG JAWAB
							TARGET 2025		PAGU INDIKATIF (Rp)			Bertambah/Berkurang (10-12)	LOKASI	SUMBER DANA	PRIORITAS			TARGET	PAGU INDIKATIF (Rp)	
							SEBELUM	SESUDAH	RKPD 2025	APBD 2025	RKPD PERUBAHAN 2025				NASIONAL	DAERAH				
1	2	3	4	5	6	7	8	9	10	11	12	13	14	15	16	17	18	19	20	21
			Jumlah Dokumen Perencanaan Perangkat Daerah				2 Dokumen	2 Dokumen	50.718.000,00	25.579.256,00	25.579.256,00	-25.138.744,00	Kab. Sidoarjo, Buduran, Semua Kel/Desa	PENDAPATAN ASLI DAERAH (PAD)	Membangun dari desa dan dari bawah untuk pertumbuhan ekonomi, pemerataan ekonomi dan pemberantasan kemiskinan.	3. Implementasi kebijakan yang mendukung berkembangnya perikanan, pertanian, ekonomi kreatif yang terintegrasi dengan Koperasi dan Usaha Mikro hingga level desa untuk mempercepat penanggulangan kemiskinan 3. Implementasi kebijakan yang mendukung berkembangnya perikanan, pertanian, ekonomi kreatif yang terintegrasi dengan Koperasi dan Usaha Mikro hingga level desa untuk mempercepat penanggulangan kemiskinan			804.160,00	KECAMATAN BUDURAN
	7.01.01.2.01.0004	Koordinasi dan Penyusunan DPA-SKPD																		
			Jumlah Dokumen DPA-SKPD dan Laporan Hasil Koordinasi Penyusunan Dokumen DPA-SKPD				1 Dokumen	1 Dokumen	970.000,00	970.000,00	970.000,00	0,00	Kab. Sidoarjo, Buduran, Semua Kel/Desa	PENDAPATAN ASLI DAERAH (PAD)	Membangun dari desa dan dari bawah untuk pertumbuhan ekonomi, pemerataan ekonomi dan pemberantasan kemiskinan.	3. Implementasi kebijakan yang mendukung berkembangnya perikanan, pertanian, ekonomi kreatif yang terintegrasi dengan Koperasi dan Usaha Mikro hingga level desa untuk mempercepat penanggulangan kemiskinan 3. Implementasi kebijakan yang mendukung berkembangnya perikanan, pertanian, ekonomi kreatif yang terintegrasi dengan Koperasi dan Usaha Mikro hingga level desa untuk mempercepat penanggulangan kemiskinan			1.086.400,00	KECAMATAN BUDURAN
	7.01.01.2.01.0006	Koordinasi dan Penyusunan Laporan Capaian Kinerja dan Ikhtisar Realisasi Kinerja SKPD																		
			Jumlah Laporan Capaian Kinerja dan Ikhtisar Realisasi Kinerja SKPD dan Laporan Hasil Koordinasi Penyusunan Laporan Capaian Kinerja dan Ikhtisar Realisasi Kinerja SKPD				1 Laporan	1 Laporan	33.500,00	33.500,00	33.500,00	0,00	Kab. Sidoarjo, Buduran, Semua Kel/Desa	PENDAPATAN ASLI DAERAH (PAD)	Membangun dari desa dan dari bawah untuk pertumbuhan ekonomi, pemerataan ekonomi dan pemberantasan kemiskinan.	3. Implementasi kebijakan yang mendukung berkembangnya perikanan, pertanian, ekonomi kreatif yang terintegrasi dengan Koperasi dan Usaha Mikro hingga level desa untuk mempercepat penanggulangan kemiskinan 3. Implementasi kebijakan yang mendukung berkembangnya perikanan, pertanian, ekonomi kreatif yang terintegrasi dengan Koperasi dan Usaha Mikro hingga level desa untuk mempercepat penanggulangan kemiskinan			37.520,00	KECAMATAN BUDURAN
	7.01.01.2.01.0007	Evaluasi Kinerja Perangkat Daerah																		
			Jumlah Laporan Evaluasi Kinerja Perangkat Daerah				4 Laporan	4 Laporan	167.500,00	167.500,00	167.500,00	0,00	Kab. Sidoarjo, Buduran, Semua Kel/Desa	PENDAPATAN ASLI DAERAH (PAD)	Membangun dari desa dan dari bawah untuk pertumbuhan ekonomi, pemerataan ekonomi dan pemberantasan kemiskinan.	3. Implementasi kebijakan yang mendukung berkembangnya perikanan, pertanian, ekonomi kreatif yang terintegrasi dengan Koperasi dan Usaha Mikro hingga level desa untuk mempercepat penanggulangan kemiskinan 3. Implementasi kebijakan yang mendukung berkembangnya perikanan, pertanian, ekonomi kreatif yang terintegrasi dengan Koperasi dan Usaha Mikro hingga level desa untuk mempercepat penanggulangan kemiskinan			187.600,00	KECAMATAN BUDURAN
	7.01.01.2.01.0008	Penyelenggaraan Walidata Pendukung Statistik Sektoral Daerah																		

NO	KODE	URUSAN / BIDANG URUSAN / PROGRAM / KEGIATAN / SUB KEGIATAN	INDIKATOR PROGRAM / KEGIATAN / SUB KEGIATAN	TARGET AKHIR PERIODE RENSTRA OPD	REALISASI CAPAIAN RENJA OPD TAHUN 2023	PRAKIRAAN CAPAIAN TARGET RENJA OPD TAHUN 2024	CAPAIAN KINERJA DAN KERANGKA PENDANAAN										KELOMPOK SASARAN	PRAKIRAAN MAJU RENCANA TAHUN 2026		PERANGKAT DAERAH PENANGGUNG JAWAB
							TARGET 2025		PAGU INDIKATIF (Rp)			Bertambah/Berkurang (10-12)	LOKASI	SUMBER DANA	PRIORITAS			TARGET	PAGU INDIKATIF (Rp)	
							SEBELUM	SESUDAH	RKPD 2025	APBD 2025	RKPD PERUBAHAN 2025				NASIONAL	DAERAH				
1	2	3	4	5	6	7	8	9	10	11	12	13	14	15	16	17	18	19	20	21
			Jumlah Dokumen Hasil Penyelenggaraan Walidata Pendukung Statistik Sektoral Daerah				1 Dokumen	1 Dokumen	50.000.000,00	33.500.000,00	33.500.000,00	-16.500.000,00	Kab. Sidoarjo, Buduran, Semua Kel/Desa	PENDAPATAN ASLI DAERAH (PAD)	Membangun dari desa dan dari bawah untuk pertumbuhan ekonomi, pemerataan ekonomi dan pemberantasan kemiskinan.	3. Implementasi kebijakan yang mendukung berkembangnya perikanan, pertanian, ekonomi kreatif yang terintegrasi dengan Koperasi dan Usaha Mikro hingga level desa untuk mempercepat penanggulangan kemiskinan 3. Implementasi kebijakan yang mendukung berkembangnya perikanan, pertanian, ekonomi kreatif yang terintegrasi dengan Koperasi dan Usaha Mikro hingga level desa untuk mempercepat penanggulangan kemiskinan			56.000.000,00	KECAMATAN BUDURAN
	7.01.01.2.01.0009	Pelaksanaan Pengumpulan Data Statistik Sektoral Daerah																		
			Jumlah Data Statistik Sektoral Daerah yang Telah Dikumpulkan dan Diperiksa Lingkup Perangkat Daerah				1 Data	1 Data	15.643.215,00	20.500.000,00	20.500.000,00	4.856.785,00	Kab. Sidoarjo, Buduran, Semua Kel/Desa	PENDAPATAN ASLI DAERAH (PAD)	Membangun dari desa dan dari bawah untuk pertumbuhan ekonomi, pemerataan ekonomi dan pemberantasan kemiskinan.	3. Implementasi kebijakan yang mendukung berkembangnya perikanan, pertanian, ekonomi kreatif yang terintegrasi dengan Koperasi dan Usaha Mikro hingga level desa untuk mempercepat penanggulangan kemiskinan 3. Implementasi kebijakan yang mendukung berkembangnya perikanan, pertanian, ekonomi kreatif yang terintegrasi dengan Koperasi dan Usaha Mikro hingga level desa untuk mempercepat penanggulangan kemiskinan			16.800.000,00	KECAMATAN BUDURAN
	7.01.01.2.02	Administrasi Keuangan Perangkat Daerah	*Persentase realisasi anggaran Perangkat Daerah*				92 %	92 %	3.197.078.601,00	4.022.073.266,00	4.033.162.675,00	836.084.074,00			Membangun dari desa dan dari bawah untuk pertumbuhan ekonomi, pemerataan ekonomi dan pemberantasan kemiskinan.	3. Implementasi kebijakan yang mendukung berkembangnya perikanan, pertanian, ekonomi kreatif yang terintegrasi dengan Koperasi dan Usaha Mikro hingga level desa untuk mempercepat penanggulangan kemiskinan 3. Implementasi kebijakan yang mendukung berkembangnya perikanan, pertanian, ekonomi kreatif yang terintegrasi dengan Koperasi dan Usaha Mikro hingga level desa untuk mempercepat penanggulangan kemiskinan	Aparatur Kecamatan Buduran		3.735.874.304,00	KECAMATAN BUDURAN
	7.01.01.2.02.0001	Penyediaan Gaji dan Tunjangan ASN																		
			Jumlah Orang yang Menerima Gaji dan Tunjangan ASN				21 Orang/bulan	21 Orang/bulan	3.196.644.601,00	4.021.856.266,00	4.032.945.675,00	836.301.074,00	Kab. Sidoarjo, Buduran, Semua Kel/Desa	PENDAPATAN ASLI DAERAH (PAD) DANA ALOKASI UMUM (DAU)	Membangun dari desa dan dari bawah untuk pertumbuhan ekonomi, pemerataan ekonomi dan pemberantasan kemiskinan.	3. Implementasi kebijakan yang mendukung berkembangnya perikanan, pertanian, ekonomi kreatif yang terintegrasi dengan Koperasi dan Usaha Mikro hingga level desa untuk mempercepat penanggulangan kemiskinan 3. Implementasi kebijakan yang mendukung berkembangnya perikanan, pertanian, ekonomi kreatif yang terintegrasi dengan Koperasi dan Usaha Mikro hingga level desa untuk mempercepat penanggulangan kemiskinan			3.735.388.224,00	KECAMATAN BUDURAN
	7.01.01.2.02.0005	Koordinasi dan Penyusunan Laporan Keuangan Akhir Tahun SKPD																		
			Jumlah Laporan Keuangan Akhir Tahun SKPD dan Laporan Hasil Koordinasi Penyusunan Laporan Keuangan Akhir Tahun SKPD				1 Laporan	1 Laporan	434.000,00	217.000,00	217.000,00	-217.000,00	Kab. Sidoarjo, Buduran, Semua Kel/Desa	PENDAPATAN ASLI DAERAH (PAD)	Membangun dari desa dan dari bawah untuk pertumbuhan ekonomi, pemerataan ekonomi dan pemberantasan kemiskinan.	3. Implementasi kebijakan yang mendukung berkembangnya perikanan, pertanian, ekonomi kreatif yang terintegrasi dengan Koperasi dan Usaha Mikro hingga level desa untuk mempercepat penanggulangan kemiskinan 3. Implementasi kebijakan yang mendukung berkembangnya perikanan, pertanian, ekonomi kreatif yang terintegrasi dengan Koperasi dan Usaha Mikro hingga level desa untuk mempercepat penanggulangan kemiskinan			486.080,00	KECAMATAN BUDURAN

NO	KODE	URUSAN / BIDANG URUSAN / PROGRAM / KEGIATAN / SUB KEGIATAN	INDIKATOR PROGRAM / KEGIATAN / SUB KEGIATAN	TARGET AKHIR PERIODE RENSTRA OPD	REALISASI CAPAIAN RENJA OPD TAHUN 2023	PRAKIRAAN CAPAIAN TARGET RENJA OPD TAHUN 2024	CAPAIAN KINERJA DAN KERANGKA PENDANAAN										KELOMPOK SASARAN	PRAKIRAAN MAJU RENCANA TAHUN 2026		PERANGKAT DAERAH PENANGGUNG JAWAB
							TARGET 2025		PAGU INDIKATIF (Rp)			Bertambah/Berkurang (10-12)	LOKASI	SUMBER DANA	PRIORITAS			TARGET	PAGU INDIKATIF (Rp)	
							SEBELUM	SESUDAH	RKPD 2025	APBD 2025	RKPD PERUBAHAN 2025				NASIONAL	DAERAH				
1	2	3	4	5	6	7	8	9	10	11	12	13	14	15	16	17	18	19	20	21
	7.01.01.2.06	Administrasi Umum Perangkat Daerah	*Nilai Survey Kepuasan Masyarakat (SKM)*				89 Nilai	89 Nilai	476.202.311,00	414.157.040,00	331.378.661,00	-144.823.650,00			Membangun dari desa dan dari bawah untuk pertumbuhan ekonomi, pemerataan ekonomi dan pemberantasan kemiskinan.	3. Implementasi kebijakan yang mendukung berkembangnya perikanan, pertanian, ekonomi kreatif yang terintegrasi dengan Koperasi dan Usaha Mikro hingga level desa untuk mempercepat penanggulangan kemiskinan 3. Implementasi kebijakan yang mendukung berkembangnya perikanan, pertanian, ekonomi kreatif yang terintegrasi dengan Koperasi dan Usaha Mikro hingga level desa untuk mempercepat penanggulangan kemiskinan	Aparatur Kecamatan Buduran		472.864.546,00	KECAMATAN BUDURAN
	7.01.01.2.06.0001	Penyediaan Komponen Instalasi Listrik/Penerangan Bangunan Kantor																		
			Jumlah Paket Komponen Instalasi Listrik/Penerangan Bangunan Kantor yang Disediakan				1 Paket	1 Paket	11.903.640,00	11.903.640,00	11.903.640,00	0,00	Kab. Sidoarjo, Buduran, Semua Kel/Desa	PENDAPATAN ASLI DAERAH (PAD)	Membangun dari desa dan dari bawah untuk pertumbuhan ekonomi, pemerataan ekonomi dan pemberantasan kemiskinan.	3. Implementasi kebijakan yang mendukung berkembangnya perikanan, pertanian, ekonomi kreatif yang terintegrasi dengan Koperasi dan Usaha Mikro hingga level desa untuk mempercepat penanggulangan kemiskinan 3. Implementasi kebijakan yang mendukung berkembangnya perikanan, pertanian, ekonomi kreatif yang terintegrasi dengan Koperasi dan Usaha Mikro hingga level desa untuk mempercepat penanggulangan kemiskinan			13.332.077,00	KECAMATAN BUDURAN
	7.01.01.2.06.0002	Penyediaan Peralatan dan Perlengkapan Kantor																		
			Jumlah Paket Peralatan dan Perlengkapan Kantor yang Disediakan				4 Paket	4 Paket	68.325.979,00	56.567.875,00	56.567.875,00	-11.758.104,00	Semua Kota/Kab, Semua Kecamatan, Semua Kel/Desa Kab. Sidoarjo, Buduran, Semua Kel/Desa	PENDAPATAN ASLI DAERAH (PAD)	Membangun dari desa dan dari bawah untuk pertumbuhan ekonomi, pemerataan ekonomi dan pemberantasan kemiskinan.	3. Implementasi kebijakan yang mendukung berkembangnya perikanan, pertanian, ekonomi kreatif yang terintegrasi dengan Koperasi dan Usaha Mikro hingga level desa untuk mempercepat penanggulangan kemiskinan 3. Implementasi kebijakan yang mendukung berkembangnya perikanan, pertanian, ekonomi kreatif yang terintegrasi dengan Koperasi dan Usaha Mikro hingga level desa untuk mempercepat penanggulangan kemiskinan			73.302.102,00	KECAMATAN BUDURAN
	7.01.01.2.06.0004	Penyediaan Bahan Logistik Kantor																		
			Jumlah Paket Bahan Logistik Kantor yang Disediakan				4 Paket	4 Paket	79.900.000,00	103.800.000,00	103.800.000,00	23.900.000,00	Kab. Sidoarjo, Buduran, Semua Kel/Desa	PENDAPATAN ASLI DAERAH (PAD)	Membangun dari desa dan dari bawah untuk pertumbuhan ekonomi, pemerataan ekonomi dan pemberantasan kemiskinan.	3. Implementasi kebijakan yang mendukung berkembangnya perikanan, pertanian, ekonomi kreatif yang terintegrasi dengan Koperasi dan Usaha Mikro hingga level desa untuk mempercepat penanggulangan kemiskinan 3. Implementasi kebijakan yang mendukung berkembangnya perikanan, pertanian, ekonomi kreatif yang terintegrasi dengan Koperasi dan Usaha Mikro hingga level desa untuk mempercepat penanggulangan kemiskinan			89.488.000,00	KECAMATAN BUDURAN
	7.01.01.2.06.0005	Penyediaan Barang Cetakan dan Penggandaan																		

NO	KODE	URUSAN / BIDANG URUSAN / PROGRAM / KEGIATAN / SUB KEGIATAN	INDIKATOR PROGRAM / KEGIATAN / SUB KEGIATAN	TARGET AKHIR PERIODE RENSTRA OPD	REALISASI CAPAIAN RENJA OPD TAHUN 2023	PRAKIRAAN CAPAIAN TARGET RENJA OPD TAHUN 2024	CAPAIAN KINERJA DAN KERANGKA PENDANAAN										KELOMPOK SASARAN	PRAKIRAAN MAJU RENCANA TAHUN 2026		PERANGKAT DAERAH PENANGGUNG JAWAB
							TARGET 2025		PAGU INDIKATIF (Rp)			Bertambah/Berkurang (10-12)	LOKASI	SUMBER DANA	PRIORITAS			TARGET	PAGU INDIKATIF (Rp)	
							SEBELUM	SESUDAH	RKPD 2025	APBD 2025	RKPD PERUBAHAN 2025				NASIONAL	DAERAH				
1	2	3	4	5	6	7	8	9	10	11	12	13	14	15	16	17	18	19	20	21
			Jumlah Paket Barang Cetakan dan Penggandaan yang Disediakan				2 Paket	2 Paket	9.605.400,00	7.410.000,00	7.410.000,00	-2.195.400,00	Kab. Sidoarjo, Buduran, Semua Kel/Desa Kab. Sidoarjo, Buduran, Buduran	PENDAPATAN ASLI DAERAH (PAD)	Membangun dari desa dan dari bawah untuk pertumbuhan ekonomi, pemerataan ekonomi dan pemberantasan kemiskinan.	3. Implementasi kebijakan yang mendukung berkembangnya perikanan, pertanian, ekonomi kreatif yang terintegrasi dengan Koperasi dan Usaha Mikro hingga level desa untuk mempercepat penanggulangan kemiskinan 3. Implementasi kebijakan yang mendukung berkembangnya perikanan, pertanian, ekonomi kreatif yang terintegrasi dengan Koperasi dan Usaha Mikro hingga level desa untuk mempercepat penanggulangan kemiskinan			10.797.696,00	KECAMATAN BUDURAN
	7.01.01.2.06.0006	Penyediaan Bahan Bacaan dan Peraturan Perundang-undangan																		
			Jumlah Dokumen Bahan Bacaan dan Peraturan Perundang-Undangan yang Disediakan				12 Dokumen	12 Dokumen	1.800.000,00	1.800.000,00	1.800.000,00	0,00	Kab. Sidoarjo, Buduran, Semua Kel/Desa	PENDAPATAN ASLI DAERAH (PAD)	Membangun dari desa dan dari bawah untuk pertumbuhan ekonomi, pemerataan ekonomi dan pemberantasan kemiskinan.	3. Implementasi kebijakan yang mendukung berkembangnya perikanan, pertanian, ekonomi kreatif yang terintegrasi dengan Koperasi dan Usaha Mikro hingga level desa untuk mempercepat penanggulangan kemiskinan 3. Implementasi kebijakan yang mendukung berkembangnya perikanan, pertanian, ekonomi kreatif yang terintegrasi dengan Koperasi dan Usaha Mikro hingga level desa untuk mempercepat penanggulangan kemiskinan			2.016.000,00	KECAMATAN BUDURAN
	7.01.01.2.06.0007	Penyediaan Bahan/Material																		
			Jumlah Paket Bahan/Material yang Disediakan				1 Paket	1 Paket	14.227.292,00	10.378.766,00	10.378.766,00	-3.848.526,00	Kab. Sidoarjo, Buduran, Semua Kel/Desa	PENDAPATAN ASLI DAERAH (PAD)	Membangun dari desa dan dari bawah untuk pertumbuhan ekonomi, pemerataan ekonomi dan pemberantasan kemiskinan.	3. Implementasi kebijakan yang mendukung berkembangnya perikanan, pertanian, ekonomi kreatif yang terintegrasi dengan Koperasi dan Usaha Mikro hingga level desa untuk mempercepat penanggulangan kemiskinan 3. Implementasi kebijakan yang mendukung berkembangnya perikanan, pertanian, ekonomi kreatif yang terintegrasi dengan Koperasi dan Usaha Mikro hingga level desa untuk mempercepat penanggulangan kemiskinan			15.741.871,00	KECAMATAN BUDURAN
	7.01.01.2.06.0008	Fasilitasi Kunjungan Tamu																		
			Jumlah Laporan Fasilitasi Kunjungan Tamu				0 Laporan	0 Laporan	0,00	0,00	0,00	0,00	Kab. Sidoarjo, Buduran, Semua Kel/Desa	PENDAPATAN ASLI DAERAH (PAD)	Membangun dari desa dan dari bawah untuk pertumbuhan ekonomi, pemerataan ekonomi dan pemberantasan kemiskinan.	3. Implementasi kebijakan yang mendukung berkembangnya perikanan, pertanian, ekonomi kreatif yang terintegrasi dengan Koperasi dan Usaha Mikro hingga level desa untuk mempercepat penanggulangan kemiskinan 3. Implementasi kebijakan yang mendukung berkembangnya perikanan, pertanian, ekonomi kreatif yang terintegrasi dengan Koperasi dan Usaha Mikro hingga level desa untuk mempercepat penanggulangan kemiskinan			3.852.800,00	KECAMATAN BUDURAN
	7.01.01.2.06.0009	Penyelenggaraan Rapat Koordinasi dan Konsultasi SKPD																		

NO	KODE	URUSAN / BIDANG URUSAN / PROGRAM / KEGIATAN / SUB KEGIATAN	INDIKATOR PROGRAM / KEGIATAN / SUB KEGIATAN	TARGET AKHIR PERIODE RENSTRA OPD	REALISASI CAPAIAN RENJA OPD TAHUN 2023	PRAKIRAAN CAPAIAN TARGET RENJA OPD TAHUN 2024	CAPAIAN KINERJA DAN KERANGKA PENDANAAN										KELOMPOK SASARAN	PRAKIRAAN MAJU RENCANA TAHUN 2026		PERANGKAT DAERAH PENANGGUNG JAWAB
							TARGET 2025		PAGU INDIKATIF (Rp)			Bertambah/Berkurang (10-12)	LOKASI	SUMBER DANA	PRIORITAS			TARGET	PAGU INDIKATIF (Rp)	
							SEBELUM	SESUDAH	RKPD 2025	APBD 2025	RKPD PERUBAHAN 2025				NASIONAL	DAERAH				
1	2	3	4	5	6	7	8	9	10	11	12	13	14	15	16	17	18	19	20	21
			Jumlah Laporan Penyelenggaraan Rapat Koordinasi dan Konsultasi SKPD				4 Laporan	4 Laporan	290.440.000,00	222.296.759,00	139.518.380,00	-150.921.620,00	Kab. Sidoarjo, Buduran, Semua Kel/Desa	PENDAPATAN ASLI DAERAH (PAD)	Membangun dari desa dan dari bawah untuk pertumbuhan ekonomi, pemerataan ekonomi dan pemberantasan kemiskinan.	3. Implementasi kebijakan yang mendukung berkembangnya perikanan, pertanian, ekonomi kreatif yang terintegrasi dengan Koperasi dan Usaha Mikro hingga level desa untuk mempercepat penanggulangan kemiskinan 3. Implementasi kebijakan yang mendukung berkembangnya perikanan, pertanian, ekonomi kreatif yang terintegrasi dengan Koperasi dan Usaha Mikro hingga level desa untuk mempercepat penanggulangan kemiskinan			264.334.000,00	KECAMATAN BUDURAN
	7.01.01.2.07	Pengadaan Barang Milik Daerah Penunjang Urusan Pemerintah Daerah	*Jumlah BMD yang diadakan*				5 Jenis	5 Jenis	179.793.593,00	72.159.324,00	203.019.554,00	23.225.961,00			Membangun dari desa dan dari bawah untuk pertumbuhan ekonomi, pemerataan ekonomi dan pemberantasan kemiskinan.	3. Implementasi kebijakan yang mendukung berkembangnya perikanan, pertanian, ekonomi kreatif yang terintegrasi dengan Koperasi dan Usaha Mikro hingga level desa untuk mempercepat penanggulangan kemiskinan 3. Implementasi kebijakan yang mendukung berkembangnya perikanan, pertanian, ekonomi kreatif yang terintegrasi dengan Koperasi dan Usaha Mikro hingga level desa untuk mempercepat penanggulangan kemiskinan	Aparatur Kecamatan Buduran		156.306.554,00	KECAMATAN BUDURAN
	7.01.01.2.07.0005	Pengadaan Mebel																		
			Jumlah Paket Mebel yang Disediakan				2 Unit	4 Unit	39.020.063,00	10.178.034,00	10.178.034,00	-28.842.029,00	Kab. Sidoarjo, Buduran, Semua Kel/Desa	PENDAPATAN ASLI DAERAH (PAD)	Membangun dari desa dan dari bawah untuk pertumbuhan ekonomi, pemerataan ekonomi dan pemberantasan kemiskinan.	3. Implementasi kebijakan yang mendukung berkembangnya perikanan, pertanian, ekonomi kreatif yang terintegrasi dengan Koperasi dan Usaha Mikro hingga level desa untuk mempercepat penanggulangan kemiskinan 3. Implementasi kebijakan yang mendukung berkembangnya perikanan, pertanian, ekonomi kreatif yang terintegrasi dengan Koperasi dan Usaha Mikro hingga level desa untuk mempercepat penanggulangan kemiskinan			43.702.471,00	KECAMATAN BUDURAN
	7.01.01.2.07.0006	Pengadaan Peralatan dan Mesin Lainnya																		
			Jumlah Unit Peralatan dan Mesin Lainnya yang Disediakan				5 Unit	3 Unit	140.773.530,00	61.981.290,00	192.841.520,00	52.067.990,00	Kab. Sidoarjo, Buduran, Semua Kel/Desa	PENDAPATAN ASLI DAERAH (PAD)	Membangun dari desa dan dari bawah untuk pertumbuhan ekonomi, pemerataan ekonomi dan pemberantasan kemiskinan.	3. Implementasi kebijakan yang mendukung berkembangnya perikanan, pertanian, ekonomi kreatif yang terintegrasi dengan Koperasi dan Usaha Mikro hingga level desa untuk mempercepat penanggulangan kemiskinan 3. Implementasi kebijakan yang mendukung berkembangnya perikanan, pertanian, ekonomi kreatif yang terintegrasi dengan Koperasi dan Usaha Mikro hingga level desa untuk mempercepat penanggulangan kemiskinan			112.604.083,00	KECAMATAN BUDURAN
	7.01.01.2.08	Penyediaan Jasa Penunjang Urusan Pemerintahan Daerah	*Persentase terpenuhinya jasa penunjang administrasi perkantoran*				90 %	90 %	1.003.070.000,00	962.415.456,00	965.129.235,00	-37.940.765,00			Membangun dari desa dan dari bawah untuk pertumbuhan ekonomi, pemerataan ekonomi dan pemberantasan kemiskinan.	3. Implementasi kebijakan yang mendukung berkembangnya perikanan, pertanian, ekonomi kreatif yang terintegrasi dengan Koperasi dan Usaha Mikro hingga level desa untuk mempercepat penanggulangan kemiskinan 3. Implementasi kebijakan yang mendukung berkembangnya perikanan, pertanian, ekonomi kreatif yang terintegrasi dengan Koperasi dan Usaha Mikro hingga level desa untuk mempercepat penanggulangan kemiskinan	Aparatur Kecamatan Buduran		1.155.501.170,00	KECAMATAN BUDURAN
	7.01.01.2.08.0002	Penyediaan Jasa Komunikasi, Sumber Daya Air dan Listrik																		

NO	KODE	URUSAN / BIDANG URUSAN / PROGRAM / KEGIATAN / SUB KEGIATAN	INDIKATOR PROGRAM / KEGIATAN / SUB KEGIATAN	TARGET AKHIR PERIODE RENSTRA OPD	REALISASI CAPAIAN RENJA OPD TAHUN 2023	PRAKIRAAN CAPAIAN TARGET RENJA OPD TAHUN 2024	CAPAIAN KINERJA DAN KERANGKA PENDANAAN										KELOMPOK SASARAN	PRAKIRAAN MAJU RENCANA TAHUN 2026		PERANGKAT DAERAH PENANGGUNG JAWAB
							TARGET 2025		PAGU INDIKATIF (Rp)			Bertambah/Berkurang (10-12)	LOKASI	SUMBER DANA	PRIORITAS			TARGET	PAGU INDIKATIF (Rp)	
							SEBELUM	SESUDAH	RKPD 2025	APBD 2025	RKPD PERUBAHAN 2025				NASIONAL	DAERAH				
1	2	3	4	5	6	7	8	9	10	11	12	13	14	15	16	17	18	19	20	21
			Jumlah Laporan Penyediaan Jasa Komunikasi, Sumber Daya Air dan Listrik yang Disediakan				4 Laporan	4 Laporan	76.700.400,00	104.747.456,00	112.453.235,00	35.752.835,00	Kab. Sidoarjo, Semua Kecamatan, Semua Kel/Desa Kab. Sidoarjo, Buduran, Semua Kel/Desa	PENDAPATAN ASLI DAERAH (PAD)	Membangun dari desa dan dari bawah untuk pertumbuhan ekonomi, pemerataan ekonomi dan pemberantasan kemiskinan.	3. Implementasi kebijakan yang mendukung berkembangnya perikanan, pertanian, ekonomi kreatif yang terintegrasi dengan Koperasi dan Usaha Mikro hingga level desa untuk mempercepat penanggulangan kemiskinan 3. Implementasi kebijakan yang mendukung berkembangnya perikanan, pertanian, ekonomi kreatif yang terintegrasi dengan Koperasi dan Usaha Mikro hingga level desa untuk mempercepat penanggulangan kemiskinan			117.967.218,00	KECAMATAN BUDURAN
	7.01.01.2.08.0004	Penyediaan Jasa Pelayanan Umum Kantor																		
			Jumlah Laporan Penyediaan Jasa Pelayanan Umum Kantor yang Disediakan				4 Laporan	4 Laporan	926.369.600,00	857.668.000,00	852.676.000,00	-73.693.600,00	Kab. Sidoarjo, Buduran, Semua Kel/Desa	PENDAPATAN ASLI DAERAH (PAD)	Membangun dari desa dan dari bawah untuk pertumbuhan ekonomi, pemerataan ekonomi dan pemberantasan kemiskinan.	3. Implementasi kebijakan yang mendukung berkembangnya perikanan, pertanian, ekonomi kreatif yang terintegrasi dengan Koperasi dan Usaha Mikro hingga level desa untuk mempercepat penanggulangan kemiskinan 3. Implementasi kebijakan yang mendukung berkembangnya perikanan, pertanian, ekonomi kreatif yang terintegrasi dengan Koperasi dan Usaha Mikro hingga level desa untuk mempercepat penanggulangan kemiskinan			1.037.533.952,00	KECAMATAN BUDURAN
	7.01.01.2.09	Pemeliharaan Barang Milik Daerah Penunjang Urusan Pemerintahan Daerah	*Persentase Barang Milik Daerah Penunjang Urusan Pemerintahan Daerah yang layak fungsi*				80 %	80 %	171.500.000,00	1.455.864.800,00	1.455.864.800,00	1.284.364.800,00			Membangun dari desa dan dari bawah untuk pertumbuhan ekonomi, pemerataan ekonomi dan pemberantasan kemiskinan.	3. Implementasi kebijakan yang mendukung berkembangnya perikanan, pertanian, ekonomi kreatif yang terintegrasi dengan Koperasi dan Usaha Mikro hingga level desa untuk mempercepat penanggulangan kemiskinan 3. Implementasi kebijakan yang mendukung berkembangnya perikanan, pertanian, ekonomi kreatif yang terintegrasi dengan Koperasi dan Usaha Mikro hingga level desa untuk mempercepat penanggulangan kemiskinan	Aparatur Kecamatan Buduran		181.800.000,00	KECAMATAN BUDURAN
	7.01.01.2.09.0001	Penyediaan Jasa Pemeliharaan, Biaya Pemeliharaan, dan Pajak Kendaraan Perorangan Dinas atau Kendaraan Dinas Jabatan																		
			Jumlah Kendaraan Perorangan Dinas atau Kendaraan Dinas Jabatan yang Dipelihara dan dibayarkan Pajaknya				2 Unit	2 Unit	30.000.000,00	34.200.000,00	34.200.000,00	4.200.000,00	Kab. Sidoarjo, Buduran, Semua Kel/Desa	PENDAPATAN ASLI DAERAH (PAD)	Membangun dari desa dan dari bawah untuk pertumbuhan ekonomi, pemerataan ekonomi dan pemberantasan kemiskinan.	3. Implementasi kebijakan yang mendukung berkembangnya perikanan, pertanian, ekonomi kreatif yang terintegrasi dengan Koperasi dan Usaha Mikro hingga level desa untuk mempercepat penanggulangan kemiskinan 3. Implementasi kebijakan yang mendukung berkembangnya perikanan, pertanian, ekonomi kreatif yang terintegrasi dengan Koperasi dan Usaha Mikro hingga level desa untuk mempercepat penanggulangan kemiskinan			35.000.000,00	KECAMATAN BUDURAN
	7.01.01.2.09.0002	Penyediaan Jasa Pemeliharaan, Biaya Pemeliharaan, Pajak dan Perizinan Kendaraan Dinas Operasional atau Lapangan																		
			Jumlah Kendaraan Dinas Operasional atau Lapangan yang Dipelihara dan dibayarkan Pajak dan Perizinannya				3 Unit	3 Unit	21.500.000,00	23.550.000,00	23.550.000,00	2.050.000,00	Kab. Sidoarjo, Buduran, Semua Kel/Desa	PENDAPATAN ASLI DAERAH (PAD)	Membangun dari desa dan dari bawah untuk pertumbuhan ekonomi, pemerataan ekonomi dan pemberantasan kemiskinan.	3. Implementasi kebijakan yang mendukung berkembangnya perikanan, pertanian, ekonomi kreatif yang terintegrasi dengan Koperasi dan Usaha Mikro hingga level desa untuk mempercepat penanggulangan kemiskinan 3. Implementasi kebijakan yang mendukung berkembangnya perikanan, pertanian, ekonomi kreatif yang terintegrasi dengan Koperasi dan Usaha Mikro hingga level desa untuk mempercepat penanggulangan kemiskinan			35.000.000,00	KECAMATAN BUDURAN

NO	KODE	URUSAN / BIDANG URUSAN / PROGRAM / KEGIATAN / SUB KEGIATAN	INDIKATOR PROGRAM / KEGIATAN / SUB KEGIATAN	TARGET AKHIR PERIODE RENSTRA OPD	REALISASI CAPAIAN RENJA OPD TAHUN 2023	PRAKIRAAN CAPAIAN TARGET RENJA OPD TAHUN 2024	CAPAIAN KINERJA DAN KERANGKA PENDANAAN										KELOMPOK SASARAN	PRAKIRAAN MAJU RENCANA TAHUN 2026		PERANGKAT DAERAH PENANGGUNG JAWAB
							TARGET 2025		PAGU INDIKATIF (Rp)			Bertambah/Berkurang (10-12)	LOKASI	SUMBER DANA	PRIORITAS			TARGET	PAGU INDIKATIF (Rp)	
							SEBELUM	SESUDAH	RKPD 2025	APBD 2025	RKPD PERUBAHAN 2025				NASIONAL	DAERAH				
1	2	3	4	5	6	7	8	9	10	11	12	13	14	15	16	17	18	19	20	21
	7.01.01.2.09.0005	Pemeliharaan Mebel																		
			Jumlah Mebel yang Dipelihara				2 Unit	0 Unit	10.000.000,00	0,00	0,00	-10.000.000,00	Kab. Sidoarjo, Buduran, Semua Kel/Desa	PENDAPATAN ASLI DAERAH (PAD)	Membangun dari desa dan dari bawah untuk pertumbuhan ekonomi, pemerataan ekonomi dan pemberantasan kemiskinan.	3. Implementasi kebijakan yang mendukung berkembangnya perikanan, pertanian, ekonomi kreatif yang terintegrasi dengan Koperasi dan Usaha Mikro hingga level desa untuk mempercepat penanggulangan kemiskinan 3. Implementasi kebijakan yang mendukung berkembangnya perikanan, pertanian, ekonomi kreatif yang terintegrasi dengan Koperasi dan Usaha Mikro hingga level desa untuk mempercepat penanggulangan kemiskinan			11.000.000,00	KECAMATAN BUDURAN
	7.01.01.2.09.0006	Pemeliharaan Peralatan dan Mesin Lainnya																		
			Jumlah Peralatan dan Mesin Lainnya yang Dipelihara				7 Unit	7 Unit	85.000.000,00	75.000.000,00	75.000.000,00	-10.000.000,00	Kab. Sidoarjo, Buduran, Semua Kel/Desa	PENDAPATAN ASLI DAERAH (PAD)	Membangun dari desa dan dari bawah untuk pertumbuhan ekonomi, pemerataan ekonomi dan pemberantasan kemiskinan.	3. Implementasi kebijakan yang mendukung berkembangnya perikanan, pertanian, ekonomi kreatif yang terintegrasi dengan Koperasi dan Usaha Mikro hingga level desa untuk mempercepat penanggulangan kemiskinan 3. Implementasi kebijakan yang mendukung berkembangnya perikanan, pertanian, ekonomi kreatif yang terintegrasi dengan Koperasi dan Usaha Mikro hingga level desa untuk mempercepat penanggulangan kemiskinan			72.800.000,00	KECAMATAN BUDURAN
	7.01.01.2.09.0009	Pemeliharaan/Rehabilitasi Gedung Kantor dan Bangunan Lainnya																		
			Jumlah Gedung Kantor dan Bangunan Lainnya yang Dipelihara/Direhabilitasi				1 Unit	1 Unit	25.000.000,00	1.323.114.800,00	1.323.114.800,00	1.298.114.800,00	Kab. Sidoarjo, Buduran, Semua Kel/Desa	PENDAPATAN ASLI DAERAH (PAD)	Membangun dari desa dan dari bawah untuk pertumbuhan ekonomi, pemerataan ekonomi dan pemberantasan kemiskinan.	3. Implementasi kebijakan yang mendukung berkembangnya perikanan, pertanian, ekonomi kreatif yang terintegrasi dengan Koperasi dan Usaha Mikro hingga level desa untuk mempercepat penanggulangan kemiskinan 3. Implementasi kebijakan yang mendukung berkembangnya perikanan, pertanian, ekonomi kreatif yang terintegrasi dengan Koperasi dan Usaha Mikro hingga level desa untuk mempercepat penanggulangan kemiskinan			28.000.000,00	KECAMATAN BUDURAN
2.	**7.01.02**	**PROGRAM PENYELENGGARAAN PEMERINTAHAN DAN PELAYANAN PUBLIK**	**Persentase izin yang menjadi kewenangan kecamatan yang diterbitkan Persentase desa yang mendapat pembinaan tentang lingkungan hidup, usaha ekonomi masyarakat, dan PKL**				**0 90 % %**	**0 90 % %**	**127.175.000,00**	**602.406.000,00**	**718.562.350,00**	**-15.588.504,00**							**111.586.496,00**	
	7.01.02.2.01	Koordinasi Penyelenggaraan Kegiatan Pemerintahan di Tingkat Kecamatan	*Jumlah laporan hasil koordinasi bidang kesejahteraan sosial, agama dan kemasyarakatan; pembangunan dan lingkungan hidup; pemerintahan dan perekonomian yang disusun*				5 Laporan	5 Laporan	32.500.000,00	204.800.000,00	274.338.950,00	241.838.950,00			Membangun dari desa dan dari bawah untuk pertumbuhan ekonomi, pemerataan ekonomi dan pemberantasan kemiskinan.	3. Implementasi kebijakan yang mendukung berkembangnya perikanan, pertanian, ekonomi kreatif yang terintegrasi dengan Koperasi dan Usaha Mikro hingga level desa untuk mempercepat penanggulangan kemiskinan 3. Implementasi kebijakan yang mendukung berkembangnya perikanan, pertanian, ekonomi kreatif yang terintegrasi dengan Koperasi dan Usaha Mikro hingga level desa untuk mempercepat penanggulangan kemiskinan	Masyarakat di Kecamatan Buduran		10.451.560,00	KECAMATAN BUDURAN
	7.01.02.2.01.0001	Koordinasi/Sinergi Perencanaan dan Pelaksanaan Kegiatan Pemerintahan dengan Perangkat Daerah dan Instansi Vertikal Terkait																		

NO	KODE	URUSAN / BIDANG URUSAN / PROGRAM / KEGIATAN / SUB KEGIATAN	INDIKATOR PROGRAM / KEGIATAN / SUB KEGIATAN	TARGET AKHIR PERIODE RENSTRA OPD	REALISASI CAPAIAN RENJA OPD TAHUN 2023	PRAKIRAAN CAPAIAN TARGET RENJA OPD TAHUN 2024	CAPAIAN KINERJA DAN KERANGKA PENDANAAN										KELOMPOK SASARAN	PRAKIRAAN MAJU RENCANA TAHUN 2026		PERANGKAT DAERAH PENANGGUNG JAWAB
							TARGET 2025		PAGU INDIKATIF (Rp)			Bertambah/Berkurang (10-12)	LOKASI	SUMBER DANA	PRIORITAS			TARGET	PAGU INDIKATIF (Rp)	
							SEBELUM	SESUDAH	RKPD 2025	APBD 2025	RKPD PERUBAHAN 2025				NASIONAL	DAERAH				
1	2	3	4	5	6	7	8	9	10	11	12	13	14	15	16	17	18	19	20	21
			Jumlah Laporan Koordinasi/Sinergi Perencanaan dan Pelaksanaan Kegiatan Pemerintahan dengan Perangkat Daerah dan Instansi Vertikal Terkait				5 Laporan	4 Laporan	32.500.000,00	204.800.000,00	274.338.950,00	241.838.950,00	Kab. Sidoarjo, Buduran, Semua Kel/Desa	PENDAPATAN ASLI DAERAH (PAD)	Membangun dari desa dan dari bawah untuk pertumbuhan ekonomi, pemerataan ekonomi dan pemberantasan kemiskinan.	3. Implementasi kebijakan yang mendukung berkembangnya perikanan, pertanian, ekonomi kreatif yang terintegrasi dengan Koperasi dan Usaha Mikro hingga level desa untuk mempercepat penanggulangan kemiskinan 3. Implementasi kebijakan yang mendukung berkembangnya perikanan, pertanian, ekonomi kreatif yang terintegrasi dengan Koperasi dan Usaha Mikro hingga level desa untuk mempercepat penanggulangan kemiskinan			10.451.560,00	KECAMATAN BUDURAN
	7.01.02.2.02	Penyelenggaraan Urusan Pemerintahan yang Tidak Dilaksanakan oleh Unit Kerja Perangkat Daerah yang Ada di Kecamatan	*Jumlah Pelayanan Umum yang ditindaklanjuti*				2300 Berkas	2300 Berkas	58.500.000,00	193.306.000,00	189.923.400,00	131.423.400,00			Membangun dari desa dan dari bawah untuk pertumbuhan ekonomi, pemerataan ekonomi dan pemberantasan kemiskinan.	3. Implementasi kebijakan yang mendukung berkembangnya perikanan, pertanian, ekonomi kreatif yang terintegrasi dengan Koperasi dan Usaha Mikro hingga level desa untuk mempercepat penanggulangan kemiskinan 3. Implementasi kebijakan yang mendukung berkembangnya perikanan, pertanian, ekonomi kreatif yang terintegrasi dengan Koperasi dan Usaha Mikro hingga level desa untuk mempercepat penanggulangan kemiskinan	Masyarakat di Kecamatan Buduran		65.520.000,00	KECAMATAN BUDURAN
	7.01.02.2.02.0003	Peningkatan Efektifitas Pelaksanaan Pelayanan kepada Masyarakat di Wilayah Kecamatan																		
			Jumlah Laporan Peningkatan Efektifitas Pelaksanaan Pelayanan kepada Masyarakat di Wilayah Kecamatan				1 Laporan	1 Laporan	58.500.000,00	193.306.000,00	189.923.400,00	131.423.400,00	Kab. Sidoarjo, Buduran, Semua Kel/Desa	PENDAPATAN ASLI DAERAH (PAD)	Membangun dari desa dan dari bawah untuk pertumbuhan ekonomi, pemerataan ekonomi dan pemberantasan kemiskinan.	3. Implementasi kebijakan yang mendukung berkembangnya perikanan, pertanian, ekonomi kreatif yang terintegrasi dengan Koperasi dan Usaha Mikro hingga level desa untuk mempercepat penanggulangan kemiskinan 3. Implementasi kebijakan yang mendukung berkembangnya perikanan, pertanian, ekonomi kreatif yang terintegrasi dengan Koperasi dan Usaha Mikro hingga level desa untuk mempercepat penanggulangan kemiskinan			65.520.000,00	KECAMATAN BUDURAN
	7.01.02.2.04	Pelaksanaan Urusan Pemerintahan yang Dilimpahkan kepada Camat	*Jumlah laporan hasil monev bidang kesejahteraan sosial, agama dan kemasyarakatan; pembangunan dan lingkungan hidup; pemerintahan dan perekonomian yang disusun Jumlah laporan kegiatan pembinaan yang tersusun*				2 Laporan 5 Laporan	1 Laporan 4 Laporan	36.175.000,00	204.300.000,00	254.300.000,00	218.125.000,00			Membangun dari desa dan dari bawah untuk pertumbuhan ekonomi, pemerataan ekonomi dan pemberantasan kemiskinan.	3. Implementasi kebijakan yang mendukung berkembangnya perikanan, pertanian, ekonomi kreatif yang terintegrasi dengan Koperasi dan Usaha Mikro hingga level desa untuk mempercepat penanggulangan kemiskinan 3. Implementasi kebijakan yang mendukung berkembangnya perikanan, pertanian, ekonomi kreatif yang terintegrasi dengan Koperasi dan Usaha Mikro hingga level desa untuk mempercepat penanggulangan kemiskinan	Masyarakat di Kecamatan Buduran		35.614.936,00	KECAMATAN BUDURAN
	7.01.02.2.04.0002	Pelaksanaan Urusan Pemerintahan yang terkait dengan Nonperizinan																		
			Jumlah Laporan Pelaksanaan Nonperizinan pada Urusan Pemerintahan				6 Laporan	4 Laporan	15.750.000,00	1.400.000,00	1.400.000,00	-14.350.000,00	Kab. Sidoarjo, Buduran, Semua Kel/Desa	PENDAPATAN ASLI DAERAH (PAD)	Membangun dari desa dan dari bawah untuk pertumbuhan ekonomi, pemerataan ekonomi dan pemberantasan kemiskinan.	3. Implementasi kebijakan yang mendukung berkembangnya perikanan, pertanian, ekonomi kreatif yang terintegrasi dengan Koperasi dan Usaha Mikro hingga level desa untuk mempercepat penanggulangan kemiskinan 3. Implementasi kebijakan yang mendukung berkembangnya perikanan, pertanian, ekonomi kreatif yang terintegrasi dengan Koperasi dan Usaha Mikro hingga level desa untuk mempercepat penanggulangan kemiskinan			17.640.000,00	KECAMATAN BUDURAN
	7.01.02.2.04.0003	Pelaksanaan Urusan Pemerintahan yang Terkait dengan Kewenangan Lain yang Dilimpahkan																		

NO	KODE	URUSAN / BIDANG URUSAN / PROGRAM / KEGIATAN / SUB KEGIATAN	INDIKATOR PROGRAM / KEGIATAN / SUB KEGIATAN	TARGET AKHIR PERIODE RENSTRA OPD	REALISASI CAPAIAN RENJA OPD TAHUN 2023	PRAKIRAAN CAPAIAN TARGET RENJA OPD TAHUN 2024	CAPAIAN KINERJA DAN KERANGKA PENDANAAN										KELOMPOK SASARAN	PRAKIRAAN MAJU RENCANA TAHUN 2026		PERANGKAT DAERAH PENANGGUNG JAWAB
							TARGET 2025		PAGU INDIKATIF (Rp)			Bertambah/Berkurang (10-12)	LOKASI	SUMBER DANA	PRIORITAS			TARGET	PAGU INDIKATIF (Rp)	
							SEBELUM	SESUDAH	RKPD 2025	APBD 2025	RKPD PERUBAHAN 2025				NASIONAL	DAERAH				
1	2	3	4	5	6	7	8	9	10	11	12	13	14	15	16	17	18	19	20	21
			Jumlah Laporan Pelaksanaan Kewenangan Lain yang Dilimpahkan				3 Laporan	3 Laporan	20.425.000,00	202.900.000,00	252.900.000,00	232.475.000,00	Kab. Sidoarjo, Buduran, Semua Kel/Desa	PENDAPATAN ASLI DAERAH (PAD)	Membangun dari desa dan dari bawah untuk pertumbuhan ekonomi, pemerataan ekonomi dan pemberantasan kemiskinan.	3. Implementasi kebijakan yang mendukung berkembangnya perikanan, pertanian, ekonomi kreatif yang terintegrasi dengan Koperasi dan Usaha Mikro hingga level desa untuk mempercepat penanggulangan kemiskinan 3. Implementasi kebijakan yang mendukung berkembangnya perikanan, pertanian, ekonomi kreatif yang terintegrasi dengan Koperasi dan Usaha Mikro hingga level desa untuk mempercepat penanggulangan kemiskinan			17.974.936,00	KECAMATAN BUDURAN
3.	**7.01.04**	**PROGRAM KOORDINASI KETENTRAMAN DAN KETERTIBAN UMUM**	**Persentase pelanggaran Perda dan Perkada yang ditangani**				**100 %**	**100 %**	**38.045.000,00**	**11.937.500,00**	**11.937.500,00**	**-8.645.000,00**							**29.400.000,00**	
	7.01.04.2.01	Koordinasi Upaya Penyelenggaraan Ketenteraman dan Ketertiban Umum	*Jumlah laporan hasil koordinasi bidang ketentraman dan ketertiban umum dan pembinaan lembaga sosial, agama dan kemasyarakatan yang tersusun*				1 Laporan	1 Laporan	38.045.000,00	11.937.500,00	11.937.500,00	-26.107.500,00			Membangun dari desa dan dari bawah untuk pertumbuhan ekonomi, pemerataan ekonomi dan pemberantasan kemiskinan.	3. Implementasi kebijakan yang mendukung berkembangnya perikanan, pertanian, ekonomi kreatif yang terintegrasi dengan Koperasi dan Usaha Mikro hingga level desa untuk mempercepat penanggulangan kemiskinan 3. Implementasi kebijakan yang mendukung berkembangnya perikanan, pertanian, ekonomi kreatif yang terintegrasi dengan Koperasi dan Usaha Mikro hingga level desa untuk mempercepat penanggulangan kemiskinan	Masyarakat di Kecamatan Buduran		29.400.000,00	KECAMATAN BUDURAN
	7.01.04.2.01.0001	Sinergitas dengan Kepolisian Negara Republik Indonesia, Tentara Nasional Indonesia dan Instansi Vertikal di Wilayah Kecamatan																		
			Jumlah Laporan Hasil Sinergitas dengan Kepolisian Negara Republik Indonesia, Tentara Nasional Indonesia dan Instansi Vertikal di Wilayah Kecamatan				1 Laporan	1 Laporan	5.250.000,00	1.362.500,00	1.362.500,00	-3.887.500,00	Kab. Sidoarjo, Buduran, Semua Kel/Desa	PENDAPATAN ASLI DAERAH (PAD)	Membangun dari desa dan dari bawah untuk pertumbuhan ekonomi, pemerataan ekonomi dan pemberantasan kemiskinan.	3. Implementasi kebijakan yang mendukung berkembangnya perikanan, pertanian, ekonomi kreatif yang terintegrasi dengan Koperasi dan Usaha Mikro hingga level desa untuk mempercepat penanggulangan kemiskinan 3. Implementasi kebijakan yang mendukung berkembangnya perikanan, pertanian, ekonomi kreatif yang terintegrasi dengan Koperasi dan Usaha Mikro hingga level desa untuk mempercepat penanggulangan kemiskinan			5.880.000,00	KECAMATAN BUDURAN
	7.01.04.2.01.0002	Harmonisasi Hubungan dengan Tokoh Agama dan Tokoh Masyarakat																		
			Jumlah Laporan Pelaksanaan Harmonisasi Hubungan dengan Tokoh Agama dan Tokoh Masyarakat				3 Laporan	2 Laporan	32.795.000,00	10.575.000,00	10.575.000,00	-22.220.000,00	Kab. Sidoarjo, Semua Kecamatan, Semua Kel/Desa Kab. Sidoarjo, Buduran, Semua Kel/Desa	PENDAPATAN ASLI DAERAH (PAD)	Membangun dari desa dan dari bawah untuk pertumbuhan ekonomi, pemerataan ekonomi dan pemberantasan kemiskinan.	3. Implementasi kebijakan yang mendukung berkembangnya perikanan, pertanian, ekonomi kreatif yang terintegrasi dengan Koperasi dan Usaha Mikro hingga level desa untuk mempercepat penanggulangan kemiskinan 3. Implementasi kebijakan yang mendukung berkembangnya perikanan, pertanian, ekonomi kreatif yang terintegrasi dengan Koperasi dan Usaha Mikro hingga level desa untuk mempercepat penanggulangan kemiskinan			23.520.000,00	KECAMATAN BUDURAN
4.	**7.01.05**	**PROGRAM PENYELENGGARAAN URUSAN PEMERINTAHAN UMUM**	**Persentase penyelenggaraan urusan pemerintahan umum yang dilaksanakan dengan baik**				**90 %**	**90 %**	**88.535.455,00**	**25.375.000,00**	**25.375.000,00**	**583.505,00**							**89.118.960,00**	

NO	KODE	URUSAN / BIDANG URUSAN / PROGRAM / KEGIATAN / SUB KEGIATAN	INDIKATOR PROGRAM / KEGIATAN / SUB KEGIATAN	TARGET AKHIR PERIODE RENSTRA OPD	REALISASI CAPAIAN RENJA OPD TAHUN 2023	PRAKIRAAN CAPAIAN TARGET RENJA OPD TAHUN 2024	CAPAIAN KINERJA DAN KERANGKA PENDANAAN										KELOMPOK SASARAN	PRAKIRAAN MAJU RENCANA TAHUN 2026		PERANGKAT DAERAH PENANGGUNG JAWAB
							TARGET 2025		PAGU INDIKATIF (Rp)			Bertambah/Berkurang (10-12)	LOKASI	SUMBER DANA	PRIORITAS			TARGET	PAGU INDIKATIF (Rp)	
							SEBELUM	SESUDAH	RKPD 2025	APBD 2025	RKPD PERUBAHAN 2025				NASIONAL	DAERAH				
1	2	3	4	5	6	7	8	9	10	11	12	13	14	15	16	17	18	19	20	21
	7.01.05.2.01	Penyelenggaraan Urusan Pemerintahan Umum Sesuai Penugasan Kepala Daerah	*Jumlah kegiatan penyelenggaraan urusan pemerintahan umum yang dilaksanakan*				2 Kegiatan	2 Kegiatan	88.535.455,00	25.375.000,00	25.375.000,00	-63.160.455,00			Membangun dari desa dan dari bawah untuk pertumbuhan ekonomi, pemerataan ekonomi dan pemberantasan kemiskinan.	3. Implementasi kebijakan yang mendukung berkembangnya perikanan, pertanian, ekonomi kreatif yang terintegrasi dengan Koperasi dan Usaha Mikro hingga level desa untuk mempercepat penanggulangan kemiskinan 3. Implementasi kebijakan yang mendukung berkembangnya perikanan, pertanian, ekonomi kreatif yang terintegrasi dengan Koperasi dan Usaha Mikro hingga level desa untuk mempercepat penanggulangan kemiskinan	Masyarakat di Kecamatan Buduran		89.118.960,00	KECAMATAN BUDURAN
	7.01.05.2.01.0001	Pembinaan Wawasan Kebangsaan dan Ketahanan Nasional dalam rangka Memantapkan Pengamalan Pancasila, Pelaksanaan Undang-Undang Dasar Negara Republik Indonesia Tahun 1945, Pelestarian Bhinneka Tunggal Ika serta Pemertahanan dan Pemeliharaan Keutuhan Negara Kesatuan Republik Indonesia																		
			Jumlah Orang yang Mengikuti Pembinaan Wawasan Kebangsaan dan Ketahanan Nasional dalam rangka Memantapkan Pengamalan Pancasila, Pelaksanaan Undang-Undang Dasar Negara Republik Indonesia Tahun 1945, Pelestarian Bhinneka Tunggal Ika serta Pemertahanan dan Pemeliharaan Keutuhan Negara Kesatuan Republik Indonesia				450 Orang	450 Orang	88.535.455,00	25.375.000,00	25.375.000,00	-63.160.455,00	Kab. Sidoarjo, Buduran, Semua Kel/Desa	PENDAPATAN ASLI DAERAH (PAD)	Membangun dari desa dan dari bawah untuk pertumbuhan ekonomi, pemerataan ekonomi dan pemberantasan kemiskinan.	3. Implementasi kebijakan yang mendukung berkembangnya perikanan, pertanian, ekonomi kreatif yang terintegrasi dengan Koperasi dan Usaha Mikro hingga level desa untuk mempercepat penanggulangan kemiskinan 3. Implementasi kebijakan yang mendukung berkembangnya perikanan, pertanian, ekonomi kreatif yang terintegrasi dengan Koperasi dan Usaha Mikro hingga level desa untuk mempercepat penanggulangan kemiskinan			89.118.960,00	KECAMATAN BUDURAN
5.	**7.01.06**	**PROGRAM PEMBINAAN DAN PENGAWASAN PEMERINTAHAN DESA**	**Prosentase desa yang menyusun dokumen perencanaan , penganggaran dan pelaporan sesuai dengan ketentuan dan tepat waktu**				**100 %**	**100 %**	**15.537.500,00**	**27.300.000,00**	**16.800.000,00**	**1.901.124,00**							**17.438.624,00**	
	7.01.06.2.01	Fasilitasi, Rekomendasi dan Koordinasi Pembinaan dan Pengawasan Pemerintahan Desa	*jumlah desa yang menyusun dokumen perencanaan , penganggaran dan pelaporan sesuai dengan ketentuan dan tepat waktu*				15 Desa	15 Desa	15.537.500,00	27.300.000,00	16.800.000,00	1.262.500,00			Membangun dari desa dan dari bawah untuk pertumbuhan ekonomi, pemerataan ekonomi dan pemberantasan kemiskinan.	3. Implementasi kebijakan yang mendukung berkembangnya perikanan, pertanian, ekonomi kreatif yang terintegrasi dengan Koperasi dan Usaha Mikro hingga level desa untuk mempercepat penanggulangan kemiskinan 3. Implementasi kebijakan yang mendukung berkembangnya perikanan, pertanian, ekonomi kreatif yang terintegrasi dengan Koperasi dan Usaha Mikro hingga level desa untuk mempercepat penanggulangan kemiskinan	Perangkat Desa di Kecamatan Buduran		17.438.624,00	KECAMATAN BUDURAN
	7.01.06.2.01.0002	Fasilitasi Administrasi Tata Pemerintahan Desa																		
			Jumlah Dokumen yang Difasilitasi dalam rangka Administrasi Tata Pemerintahan Desa				15 Dokumen	15 Dokumen	13.200.000,00	13.200.000,00	13.200.000,00	0,00	Kab. Sidoarjo, Buduran, Semua Kel/Desa	PENDAPATAN ASLI DAERAH (PAD)	Membangun dari desa dan dari bawah untuk pertumbuhan ekonomi, pemerataan ekonomi dan pemberantasan kemiskinan.	3. Implementasi kebijakan yang mendukung berkembangnya perikanan, pertanian, ekonomi kreatif yang terintegrasi dengan Koperasi dan Usaha Mikro hingga level desa untuk mempercepat penanggulangan kemiskinan 3. Implementasi kebijakan yang mendukung berkembangnya perikanan, pertanian, ekonomi kreatif yang terintegrasi dengan Koperasi dan Usaha Mikro hingga level desa untuk mempercepat penanggulangan kemiskinan			14.820.624,00	KECAMATAN BUDURAN
	7.01.06.2.01.0005	Fasilitasi Pelaksanaan Tugas Kepala Desa dan Perangkat Desa																		

NO	KODE	URUSAN / BIDANG URUSAN / PROGRAM / KEGIATAN / SUB KEGIATAN	INDIKATOR PROGRAM / KEGIATAN / SUB KEGIATAN	TARGET AKHIR PERIODE RENSTRA OPD	REALISASI CAPAIAN RENJA OPD TAHUN 2023	PRAKIRAAN CAPAIAN TARGET RENJA OPD TAHUN 2024	CAPAIAN KINERJA DAN KERANGKA PENDANAAN										KELOMPOK SASARAN	PRAKIRAAN MAJU RENCANA TAHUN 2026		PERANGKAT DAERAH PENANGGUNG JAWAB
							TARGET 2025		PAGU INDIKATIF (Rp)			Bertambah/Berkurang (10-12)	LOKASI	SUMBER DANA	PRIORITAS			TARGET	PAGU INDIKATIF (Rp)	
							SEBELUM	SESUDAH	RKPD 2025	APBD 2025	RKPD PERUBAHAN 2025				NASIONAL	DAERAH				
1	2	3	4	5	6	7	8	9	10	11	12	13	14	15	16	17	18	19	20	21
			Jumlah Dokumen Fasilitasi dalam rangka Pelaksanaan Tugas Kepala Desa dan Perangkat Desa				1 Dokumen	1 Dokumen	2.337.500,00	14.100.000,00	3.600.000,00	1.262.500,00	Kab. Sidoarjo, Buduran, Semua Kel/Desa	PENDAPATAN ASLI DAERAH (PAD)	Membangun dari desa dan dari bawah untuk pertumbuhan ekonomi, pemerataan ekonomi dan pemberantasan kemiskinan.	3. Implementasi kebijakan yang mendukung berkembangnya perikanan, pertanian, ekonomi kreatif yang terintegrasi dengan Koperasi dan Usaha Mikro hingga level desa untuk mempercepat penanggulangan kemiskinan 3. Implementasi kebijakan yang mendukung berkembangnya perikanan, pertanian, ekonomi kreatif yang terintegrasi dengan Koperasi dan Usaha Mikro hingga level desa untuk mempercepat penanggulangan kemiskinan			2.618.000,00	KECAMATAN BUDURAN
		KECAMATAN WONOAYU							**5.284.767.477,00**	**5.939.551.614,00**	**5.820.365.604,00**	**535.598.127,00**							**0,00**	
	7	**UNSUR KEWILAYAHAN**							**5.284.767.477,00**	**5.939.551.614,00**	**5.820.365.604,00**	**535.598.127,00**							**0,00**	
	7.01	**KECAMATAN**							**5.284.767.477,00**	**5.939.551.614,00**	**5.820.365.604,00**	**535.598.127,00**							**0,00**	
1.	**7.01.01**	**PROGRAM PENUNJANG URUSAN PEMERINTAHAN DAERAH KABUPATEN/KOTA**	**Jumlah dokumen perencanaan dan penganggaran yang disusun sesuai dengan ketentuan Jumlah dokumen laporan evaluasi kinerja PD yang disusun sesuai dengan ketentuan**				**99 persen**	**3 4 Dokumen Dokumen**	**4.956.128.567,00**	**5.380.707.956,00**	**5.294.602.884,00**	**-4.956.128.567,00**							**0,00**	
	7.01.01.2.01	Perencanaan, Penganggaran, dan Evaluasi Kinerja Perangkat Daerah	*Jumlah dokumen laporan evaluasi kinerja PD yang disusun sesuai dengan ketentuan Jumlah dokumen perencanaan dan penganggaran yang disusun sesuai dengan ketentuan*				4 Rekomendasi 4 Tahapan	3 Dokumen 4 Dokumen	115.015.000,00	74.000.000,00	74.000.000,00	-41.015.000,00			Membangun dari desa dan dari bawah untuk pertumbuhan ekonomi, pemerataan ekonomi dan pemberantasan kemiskinan.	1. Intensifikasi kerjasama dan penyelarasan pembangunan lintas daerah untuk mendukung Pembangunan Infrastruktur pengembangan wilayah dan pertumbuhan ekonomi baru 1. Intensifikasi kerjasama dan penyelarasan pembangunan lintas daerah untuk mendukung Pembangunan Infrastruktur pengembangan wilayah dan pertumbuhan ekonomi baru	Masyarakat di wilayah Kecamatan Wonoayu		0,00	KECAMATAN WONOAYU
	7.01.01.2.01.0001	Penyusunan Dokumen Perencanaan Perangkat Daerah																		
			Jumlah Dokumen Perencanaan Perangkat Daerah				1 Dokumen	1 Dokumen	50.000.000,00	20.000.000,00	20.000.000,00	-30.000.000,00	Kab. Sidoarjo, Wonoayu, Semua Kel/Desa	PENDAPATAN ASLI DAERAH (PAD)	Membangun dari desa dan dari bawah untuk pertumbuhan ekonomi, pemerataan ekonomi dan pemberantasan kemiskinan.	1. Intensifikasi kerjasama dan penyelarasan pembangunan lintas daerah untuk mendukung Pembangunan Infrastruktur pengembangan wilayah dan pertumbuhan ekonomi baru 1. Intensifikasi kerjasama dan penyelarasan pembangunan lintas daerah untuk mendukung Pembangunan Infrastruktur pengembangan wilayah dan pertumbuhan ekonomi baru			0,00	KECAMATAN WONOAYU
	7.01.01.2.01.0008	Penyelenggaraan Walidata Pendukung Statistik Sektoral Daerah																		
			Jumlah Dokumen Hasil Penyelenggaraan Walidata Pendukung Statistik Sektoral Daerah				1 Dokumen	1 Dokumen	50.000.000,00	33.500.000,00	33.500.000,00	-16.500.000,00	Kab. Sidoarjo, Wonoayu, Semua Kel/Desa	PENDAPATAN ASLI DAERAH (PAD)	Membangun dari desa dan dari bawah untuk pertumbuhan ekonomi, pemerataan ekonomi dan pemberantasan kemiskinan.	1. Intensifikasi kerjasama dan penyelarasan pembangunan lintas daerah untuk mendukung Pembangunan Infrastruktur pengembangan wilayah dan pertumbuhan ekonomi baru 1. Intensifikasi kerjasama dan penyelarasan pembangunan lintas daerah untuk mendukung Pembangunan Infrastruktur pengembangan wilayah dan pertumbuhan ekonomi baru			0,00	KECAMATAN WONOAYU
	7.01.01.2.01.0009	Pelaksanaan Pengumpulan Data Statistik Sektoral Daerah																		

NO	KODE	URUSAN / BIDANG URUSAN / PROGRAM / KEGIATAN / SUB KEGIATAN	INDIKATOR PROGRAM / KEGIATAN / SUB KEGIATAN	TARGET AKHIR PERIODE RENSTRA OPD	REALISASI CAPAIAN RENJA OPD TAHUN 2023	PRAKIRAAN CAPAIAN TARGET RENJA OPD TAHUN 2024	CAPAIAN KINERJA DAN KERANGKA PENDANAAN										KELOMPOK SASARAN	PRAKIRAAN MAJU RENCANA TAHUN 2026		PERANGKAT DAERAH PENANGGUNG JAWAB
							TARGET 2025		PAGU INDIKATIF (Rp)			Bertambah/Berkurang (10-12)	LOKASI	SUMBER DANA	PRIORITAS			TARGET	PAGU INDIKATIF (Rp)	
							SEBELUM	SESUDAH	RKPD 2025	APBD 2025	RKPD PERUBAHAN 2025				NASIONAL	DAERAH				
1	2	3	4	5	6	7	8	9	10	11	12	13	14	15	16	17	18	19	20	21
			Jumlah Data Statistik Sektoral Daerah yang Telah Dikumpulkan dan Diperiksa Lingkup Perangkat Daerah				1 Data	1 Data	15.015.000,00	20.500.000,00	20.500.000,00	5.485.000,00	Kab. Sidoarjo, Wonoayu, Semua Kel/Desa	PENDAPATAN ASLI DAERAH (PAD)	Membangun dari desa dan dari bawah untuk pertumbuhan ekonomi, pemerataan ekonomi dan pemberantasan kemiskinan.	1. Intensifikasi kerjasama dan penyelarasan pembangunan lintas daerah untuk mendukung Pembangunan Infrastruktur pengembangan wilayah dan pertumbuhan ekonomi baru 1. Intensifikasi kerjasama dan penyelarasan pembangunan lintas daerah untuk mendukung Pembangunan Infrastruktur pengembangan wilayah dan pertumbuhan ekonomi baru			0,00	KECAMATAN WONOAYU
	7.01.01.2.02	Administrasi Keuangan Perangkat Daerah	*Meningkatnya capaian kinerja anggaran PD*				99 Persen	96 %	3.078.423.143,00	3.642.227.895,00	3.642.227.895,00	563.804.752,00			Membangun dari desa dan dari bawah untuk pertumbuhan ekonomi, pemerataan ekonomi dan pemberantasan kemiskinan.	1. Intensifikasi kerjasama dan penyelarasan pembangunan lintas daerah untuk mendukung Pembangunan Infrastruktur pengembangan wilayah dan pertumbuhan ekonomi baru 1. Intensifikasi kerjasama dan penyelarasan pembangunan lintas daerah untuk mendukung Pembangunan Infrastruktur pengembangan wilayah dan pertumbuhan ekonomi baru	ASN di Kecamatan Wonoayu		0,00	KECAMATAN WONOAYU
	7.01.01.2.02.0001	Penyediaan Gaji dan Tunjangan ASN																		
			Jumlah Orang yang Menerima Gaji dan Tunjangan ASN				21 Orang/bulan	21 Orang/bulan	3.076.433.872,00	3.640.229.604,00	3.640.229.604,00	563.795.732,00	Kab. Sidoarjo, Wonoayu, Semua Kel/Desa	PENDAPATAN ASLI DAERAH (PAD) DANA ALOKASI UMUM (DAU)	Membangun dari desa dan dari bawah untuk pertumbuhan ekonomi, pemerataan ekonomi dan pemberantasan kemiskinan.	1. Intensifikasi kerjasama dan penyelarasan pembangunan lintas daerah untuk mendukung Pembangunan Infrastruktur pengembangan wilayah dan pertumbuhan ekonomi baru 1. Intensifikasi kerjasama dan penyelarasan pembangunan lintas daerah untuk mendukung Pembangunan Infrastruktur pengembangan wilayah dan pertumbuhan ekonomi baru			0,00	KECAMATAN WONOAYU
	7.01.01.2.02.0005	Koordinasi dan Penyusunan Laporan Keuangan Akhir Tahun SKPD																		
			Jumlah Laporan Keuangan Akhir Tahun SKPD dan Laporan Hasil Koordinasi Penyusunan Laporan Keuangan Akhir Tahun SKPD				1 Laporan	1 Laporan	1.056.571,00	1.065.591,00	1.065.591,00	9.020,00	Kab. Sidoarjo, Wonoayu, Semua Kel/Desa	PENDAPATAN ASLI DAERAH (PAD)	Membangun dari desa dan dari bawah untuk pertumbuhan ekonomi, pemerataan ekonomi dan pemberantasan kemiskinan.	1. Intensifikasi kerjasama dan penyelarasan pembangunan lintas daerah untuk mendukung Pembangunan Infrastruktur pengembangan wilayah dan pertumbuhan ekonomi baru 1. Intensifikasi kerjasama dan penyelarasan pembangunan lintas daerah untuk mendukung Pembangunan Infrastruktur pengembangan wilayah dan pertumbuhan ekonomi baru			0,00	KECAMATAN WONOAYU
	7.01.01.2.02.0007	Koordinasi dan Penyusunan Laporan Keuangan Bulanan/ Triwulanan/ Semesteran SKPD																		
			Jumlah Laporan Keuangan Bulanan/ Triwulanan/ Semesteran SKPD dan Laporan Koordinasi Penyusunan Laporan Keuangan Bulanan/Triwulanan/Semesteran SKPD				18 Laporan	18 Laporan	932.700,00	932.700,00	932.700,00	0,00	Kab. Sidoarjo, Wonoayu, Semua Kel/Desa	PENDAPATAN ASLI DAERAH (PAD)	Membangun dari desa dan dari bawah untuk pertumbuhan ekonomi, pemerataan ekonomi dan pemberantasan kemiskinan.	1. Intensifikasi kerjasama dan penyelarasan pembangunan lintas daerah untuk mendukung Pembangunan Infrastruktur pengembangan wilayah dan pertumbuhan ekonomi baru 1. Intensifikasi kerjasama dan penyelarasan pembangunan lintas daerah untuk mendukung Pembangunan Infrastruktur pengembangan wilayah dan pertumbuhan ekonomi baru			0,00	KECAMATAN WONOAYU

NO	KODE	URUSAN / BIDANG URUSAN / PROGRAM / KEGIATAN / SUB KEGIATAN	INDIKATOR PROGRAM / KEGIATAN / SUB KEGIATAN	TARGET AKHIR PERIODE RENSTRA OPD	REALISASI CAPAIAN RENJA OPD TAHUN 2023	PRAKIRAAN CAPAIAN TARGET RENJA OPD TAHUN 2024	CAPAIAN KINERJA DAN KERANGKA PENDANAAN										KELOMPOK SASARAN	PRAKIRAAN MAJU RENCANA TAHUN 2026		PERANGKAT DAERAH PENANGGUNG JAWAB
							TARGET 2025		PAGU INDIKATIF (Rp)			Bertambah/Berkurang (10-12)	LOKASI	SUMBER DANA	PRIORITAS			TARGET	PAGU INDIKATIF (Rp)	
							SEBELUM	SESUDAH	RKPD 2025	APBD 2025	RKPD PERUBAHAN 2025				NASIONAL	DAERAH				
1	2	3	4	5	6	7	8	9	10	11	12	13	14	15	16	17	18	19	20	21
	7.01.01.2.06	Administrasi Umum Perangkat Daerah	*Meningkatnya tata kelola administrasi pelayanan umum perangkat daerah*				92	95 %	458.460.116,00	434.409.371,00	356.349.862,00	-102.110.254,00			Membangun dari desa dan dari bawah untuk pertumbuhan ekonomi, pemerataan ekonomi dan pemberantasan kemiskinan.	1. Intensifikasi kerjasama dan penyelarasan pembangunan lintas daerah untuk mendukung Pembangunan Infrastruktur pengembangan wilayah dan pertumbuhan ekonomi baru 1. Intensifikasi kerjasama dan penyelarasan pembangunan lintas daerah untuk mendukung Pembangunan Infrastruktur pengembangan wilayah dan pertumbuhan ekonomi baru	Masyarakat di wilayah Kecamatan Wonoayu		0,00	KECAMATAN WONOAYU
	7.01.01.2.06.0001	Penyediaan Komponen Instalasi Listrik/Penerangan Bangunan Kantor																		
			Jumlah Paket Komponen Instalasi Listrik/Penerangan Bangunan Kantor yang Disediakan				70 Paket	70 Paket	4.765.896,00	4.765.896,00	4.765.896,00	0,00	Kab. Sidoarjo, Wonoayu, Semua Kel/Desa	PENDAPATAN ASLI DAERAH (PAD)	Membangun dari desa dan dari bawah untuk pertumbuhan ekonomi, pemerataan ekonomi dan pemberantasan kemiskinan.	1. Intensifikasi kerjasama dan penyelarasan pembangunan lintas daerah untuk mendukung Pembangunan Infrastruktur pengembangan wilayah dan pertumbuhan ekonomi baru 1. Intensifikasi kerjasama dan penyelarasan pembangunan lintas daerah untuk mendukung Pembangunan Infrastruktur pengembangan wilayah dan pertumbuhan ekonomi baru			0,00	KECAMATAN WONOAYU
	7.01.01.2.06.0002	Penyediaan Peralatan dan Perlengkapan Kantor																		
			Jumlah Paket Peralatan dan Perlengkapan Kantor yang Disediakan				934 Paket	934 Paket	20.533.847,00	37.650.087,00	33.654.087,00	13.120.240,00	Kab. Sidoarjo, Wonoayu, Semua Kel/Desa	PENDAPATAN ASLI DAERAH (PAD)	Membangun dari desa dan dari bawah untuk pertumbuhan ekonomi, pemerataan ekonomi dan pemberantasan kemiskinan.	1. Intensifikasi kerjasama dan penyelarasan pembangunan lintas daerah untuk mendukung Pembangunan Infrastruktur pengembangan wilayah dan pertumbuhan ekonomi baru 1. Intensifikasi kerjasama dan penyelarasan pembangunan lintas daerah untuk mendukung Pembangunan Infrastruktur pengembangan wilayah dan pertumbuhan ekonomi baru			0,00	KECAMATAN WONOAYU
	7.01.01.2.06.0003	Penyediaan Peralatan Rumah Tangga																		
			Jumlah Paket Peralatan Rumah Tangga yang Disediakan				15 Paket	15 Paket	52.947.000,00	1.776.000,00	1.776.000,00	-51.171.000,00	Kab. Sidoarjo, Wonoayu, Semua Kel/Desa	PENDAPATAN ASLI DAERAH (PAD)	Membangun dari desa dan dari bawah untuk pertumbuhan ekonomi, pemerataan ekonomi dan pemberantasan kemiskinan.	1. Intensifikasi kerjasama dan penyelarasan pembangunan lintas daerah untuk mendukung Pembangunan Infrastruktur pengembangan wilayah dan pertumbuhan ekonomi baru 1. Intensifikasi kerjasama dan penyelarasan pembangunan lintas daerah untuk mendukung Pembangunan Infrastruktur pengembangan wilayah dan pertumbuhan ekonomi baru			0,00	KECAMATAN WONOAYU
	7.01.01.2.06.0004	Penyediaan Bahan Logistik Kantor																		
			Jumlah Paket Bahan Logistik Kantor yang Disediakan				12 Paket	12 Paket	123.261.690,00	123.261.690,00	123.261.690,00	0,00	Kab. Sidoarjo, Wonoayu, Semua Kel/Desa	PENDAPATAN ASLI DAERAH (PAD)	Membangun dari desa dan dari bawah untuk pertumbuhan ekonomi, pemerataan ekonomi dan pemberantasan kemiskinan.	1. Intensifikasi kerjasama dan penyelarasan pembangunan lintas daerah untuk mendukung Pembangunan Infrastruktur pengembangan wilayah dan pertumbuhan ekonomi baru 1. Intensifikasi kerjasama dan penyelarasan pembangunan lintas daerah untuk mendukung Pembangunan Infrastruktur pengembangan wilayah dan pertumbuhan ekonomi baru			0,00	KECAMATAN WONOAYU
	7.01.01.2.06.0005	Penyediaan Barang Cetakan dan Penggandaan																		

NO	KODE	URUSAN / BIDANG URUSAN / PROGRAM / KEGIATAN / SUB KEGIATAN	INDIKATOR PROGRAM / KEGIATAN / SUB KEGIATAN	TARGET AKHIR PERIODE RENSTRA OPD	REALISASI CAPAIAN RENJA OPD TAHUN 2023	PRAKIRAAN CAPAIAN TARGET RENJA OPD TAHUN 2024	CAPAIAN KINERJA DAN KERANGKA PENDANAAN										KELOMPOK SASARAN	PRAKIRAAN MAJU RENCANA TAHUN 2026		PERANGKAT DAERAH PENANGGUNG JAWAB
							TARGET 2025		PAGU INDIKATIF (Rp)			Bertambah/Berkurang (10-12)	LOKASI	SUMBER DANA	PRIORITAS			TARGET	PAGU INDIKATIF (Rp)	
							SEBELUM	SESUDAH	RKPD 2025	APBD 2025	RKPD PERUBAHAN 2025				NASIONAL	DAERAH				
1	2	3	4	5	6	7	8	9	10	11	12	13	14	15	16	17	18	19	20	21
			Jumlah Paket Barang Cetakan dan Penggandaan yang Disediakan				9057 Paket	9057 Paket	12.096.000,00	6.999.150,00	6.999.150,00	-5.096.850,00	Kab. Sidoarjo, Wonoayu, Semua Kel/Desa	PENDAPATAN ASLI DAERAH (PAD)	Membangun dari desa dan dari bawah untuk pertumbuhan ekonomi, pemerataan ekonomi dan pemberantasan kemiskinan.	1. Intensifikasi kerjasama dan penyelarasan pembangunan lintas daerah untuk mendukung Pembangunan Infrastruktur pengembangan wilayah dan pertumbuhan ekonomi baru 1. Intensifikasi kerjasama dan penyelarasan pembangunan lintas daerah untuk mendukung Pembangunan Infrastruktur pengembangan wilayah dan pertumbuhan ekonomi baru			0,00	KECAMATAN WONOAYU
	7.01.01.2.06.0006	Penyediaan Bahan Bacaan dan Peraturan Perundang-undangan																		
			Jumlah Dokumen Bahan Bacaan dan Peraturan Perundang-Undangan yang Disediakan				12 Dokumen	12 Dokumen	7.200.000,00	7.200.000,00	7.200.000,00	0,00	Kab. Sidoarjo, Wonoayu, Semua Kel/Desa	PENDAPATAN ASLI DAERAH (PAD)	Membangun dari desa dan dari bawah untuk pertumbuhan ekonomi, pemerataan ekonomi dan pemberantasan kemiskinan.	1. Intensifikasi kerjasama dan penyelarasan pembangunan lintas daerah untuk mendukung Pembangunan Infrastruktur pengembangan wilayah dan pertumbuhan ekonomi baru 1. Intensifikasi kerjasama dan penyelarasan pembangunan lintas daerah untuk mendukung Pembangunan Infrastruktur pengembangan wilayah dan pertumbuhan ekonomi baru			0,00	KECAMATAN WONOAYU
	7.01.01.2.06.0007	Penyediaan Bahan/Material																		
			Jumlah Paket Bahan/Material yang Disediakan				217 Paket	217 Paket	11.635.683,00	8.759.529,00	8.759.529,00	-2.876.154,00	Kab. Sidoarjo, Wonoayu, Semua Kel/Desa	PENDAPATAN ASLI DAERAH (PAD)	Membangun dari desa dan dari bawah untuk pertumbuhan ekonomi, pemerataan ekonomi dan pemberantasan kemiskinan.	1. Intensifikasi kerjasama dan penyelarasan pembangunan lintas daerah untuk mendukung Pembangunan Infrastruktur pengembangan wilayah dan pertumbuhan ekonomi baru 1. Intensifikasi kerjasama dan penyelarasan pembangunan lintas daerah untuk mendukung Pembangunan Infrastruktur pengembangan wilayah dan pertumbuhan ekonomi baru			0,00	KECAMATAN WONOAYU
	7.01.01.2.06.0008	Fasilitasi Kunjungan Tamu																		
			Jumlah Laporan Fasilitasi Kunjungan Tamu				1 Laporan	1 Laporan	5.250.000,00	5.250.000,00	5.250.000,00	0,00	Kab. Sidoarjo, Wonoayu, Semua Kel/Desa	PENDAPATAN ASLI DAERAH (PAD)	Membangun dari desa dan dari bawah untuk pertumbuhan ekonomi, pemerataan ekonomi dan pemberantasan kemiskinan.	1. Intensifikasi kerjasama dan penyelarasan pembangunan lintas daerah untuk mendukung Pembangunan Infrastruktur pengembangan wilayah dan pertumbuhan ekonomi baru 1. Intensifikasi kerjasama dan penyelarasan pembangunan lintas daerah untuk mendukung Pembangunan Infrastruktur pengembangan wilayah dan pertumbuhan ekonomi baru			0,00	KECAMATAN WONOAYU
	7.01.01.2.06.0009	Penyelenggaraan Rapat Koordinasi dan Konsultasi SKPD																		
			Jumlah Laporan Penyelenggaraan Rapat Koordinasi dan Konsultasi SKPD				12 Laporan	12 Laporan	220.770.000,00	238.747.019,00	164.683.510,00	-56.086.490,00	Kab. Sidoarjo, Wonoayu, Semua Kel/Desa	PENDAPATAN ASLI DAERAH (PAD)	Membangun dari desa dan dari bawah untuk pertumbuhan ekonomi, pemerataan ekonomi dan pemberantasan kemiskinan.	1. Intensifikasi kerjasama dan penyelarasan pembangunan lintas daerah untuk mendukung Pembangunan Infrastruktur pengembangan wilayah dan pertumbuhan ekonomi baru 1. Intensifikasi kerjasama dan penyelarasan pembangunan lintas daerah untuk mendukung Pembangunan Infrastruktur pengembangan wilayah dan pertumbuhan ekonomi baru			0,00	KECAMATAN WONOAYU

NO	KODE	URUSAN / BIDANG URUSAN / PROGRAM / KEGIATAN / SUB KEGIATAN	INDIKATOR PROGRAM / KEGIATAN / SUB KEGIATAN	TARGET AKHIR PERIODE RENSTRA OPD	REALISASI CAPAIAN RENJA OPD TAHUN 2023	PRAKIRAAN CAPAIAN TARGET RENJA OPD TAHUN 2024	CAPAIAN KINERJA DAN KERANGKA PENDANAAN										KELOMPOK SASARAN	PRAKIRAAN MAJU RENCANA TAHUN 2026		PERANGKAT DAERAH PENANGGUNG JAWAB
							TARGET 2025		PAGU INDIKATIF (Rp)			Bertambah/Berkurang (10-12)	LOKASI	SUMBER DANA	PRIORITAS			TARGET	PAGU INDIKATIF (Rp)	
							SEBELUM	SESUDAH	RKPD 2025	APBD 2025	RKPD PERUBAHAN 2025				NASIONAL	DAERAH				
1	2	3	4	5	6	7	8	9	10	11	12	13	14	15	16	17	18	19	20	21
	7.01.01.2.07	Pengadaan Barang Milik Daerah Penunjang Urusan Pemerintah Daerah	*Terlaksananya pengadaan barang milik daerah sesuai tugas dan fungsi perangkat daerah*				81 Unit	4 Unit	162.105.066,00	48.794.490,00	48.794.490,00	-113.310.576,00			Membangun dari desa dan dari bawah untuk pertumbuhan ekonomi, pemerataan ekonomi dan pemberantasan kemiskinan.	1. Intensifikasi kerjasama dan penyelarasan pembangunan lintas daerah untuk mendukung Pembangunan Infrastruktur pengembangan wilayah dan pertumbuhan ekonomi baru 1. Intensifikasi kerjasama dan penyelarasan pembangunan lintas daerah untuk mendukung Pembangunan Infrastruktur pengembangan wilayah dan pertumbuhan ekonomi baru	Masyarakat di wilayah Kecamatan Wonoayu		0,00	KECAMATAN WONOAYU
	7.01.01.2.07.0005	Pengadaan Mebel																		
			Jumlah Paket Mebel yang Disediakan				70 Unit	0 Unit	64.599.003,00	0,00	0,00	-64.599.003,00	Kab. Sidoarjo, Wonoayu, Semua Kel/Desa	PENDAPATAN ASLI DAERAH (PAD)	Membangun dari desa dan dari bawah untuk pertumbuhan ekonomi, pemerataan ekonomi dan pemberantasan kemiskinan.	1. Intensifikasi kerjasama dan penyelarasan pembangunan lintas daerah untuk mendukung Pembangunan Infrastruktur pengembangan wilayah dan pertumbuhan ekonomi baru 1. Intensifikasi kerjasama dan penyelarasan pembangunan lintas daerah untuk mendukung Pembangunan Infrastruktur pengembangan wilayah dan pertumbuhan ekonomi baru			0,00	KECAMATAN WONOAYU
	7.01.01.2.07.0006	Pengadaan Peralatan dan Mesin Lainnya																		
			Jumlah Unit Peralatan dan Mesin Lainnya yang Disediakan				6 Unit	6 Unit	97.506.063,00	48.794.490,00	48.794.490,00	-48.711.573,00	Kab. Sidoarjo, Wonoayu, Semua Kel/Desa	PENDAPATAN ASLI DAERAH (PAD)	Membangun dari desa dan dari bawah untuk pertumbuhan ekonomi, pemerataan ekonomi dan pemberantasan kemiskinan.	1. Intensifikasi kerjasama dan penyelarasan pembangunan lintas daerah untuk mendukung Pembangunan Infrastruktur pengembangan wilayah dan pertumbuhan ekonomi baru 1. Intensifikasi kerjasama dan penyelarasan pembangunan lintas daerah untuk mendukung Pembangunan Infrastruktur pengembangan wilayah dan pertumbuhan ekonomi baru			0,00	KECAMATAN WONOAYU
	7.01.01.2.08	Penyediaan Jasa Penunjang Urusan Pemerintahan Daerah	*Terwujudnya pelayanan administrasi perkantoran yang mendukung tugas dan fungsi PD*				-	96 %	864.278.508,00	915.026.400,00	906.980.837,00	42.702.329,00			Membangun dari desa dan dari bawah untuk pertumbuhan ekonomi, pemerataan ekonomi dan pemberantasan kemiskinan.	1. Intensifikasi kerjasama dan penyelarasan pembangunan lintas daerah untuk mendukung Pembangunan Infrastruktur pengembangan wilayah dan pertumbuhan ekonomi baru 1. Intensifikasi kerjasama dan penyelarasan pembangunan lintas daerah untuk mendukung Pembangunan Infrastruktur pengembangan wilayah dan pertumbuhan ekonomi baru	Pegawai di Kecamatan Wonoayu		0,00	KECAMATAN WONOAYU
	7.01.01.2.08.0002	Penyediaan Jasa Komunikasi, Sumber Daya Air dan Listrik																		
			Jumlah Laporan Penyediaan Jasa Komunikasi, Sumber Daya Air dan Listrik yang Disediakan				12 Laporan	12 Laporan	164.052.108,00	220.500.000,00	220.518.437,00	56.466.329,00	Kab. Sidoarjo, Wonoayu, Semua Kel/Desa	PENDAPATAN ASLI DAERAH (PAD)	Membangun dari desa dan dari bawah untuk pertumbuhan ekonomi, pemerataan ekonomi dan pemberantasan kemiskinan.	1. Intensifikasi kerjasama dan penyelarasan pembangunan lintas daerah untuk mendukung Pembangunan Infrastruktur pengembangan wilayah dan pertumbuhan ekonomi baru 1. Intensifikasi kerjasama dan penyelarasan pembangunan lintas daerah untuk mendukung Pembangunan Infrastruktur pengembangan wilayah dan pertumbuhan ekonomi baru			0,00	KECAMATAN WONOAYU
	7.01.01.2.08.0004	Penyediaan Jasa Pelayanan Umum Kantor																		

NO	KODE	URUSAN / BIDANG URUSAN / PROGRAM / KEGIATAN / SUB KEGIATAN	INDIKATOR PROGRAM / KEGIATAN / SUB KEGIATAN	TARGET AKHIR PERIODE RENSTRA OPD	REALISASI CAPAIAN RENJA OPD TAHUN 2023	PRAKIRAAN CAPAIAN TARGET RENJA OPD TAHUN 2024	CAPAIAN KINERJA DAN KERANGKA PENDANAAN										KELOMPOK SASARAN	PRAKIRAAN MAJU RENCANA TAHUN 2026		PERANGKAT DAERAH PENANGGUNG JAWAB
							TARGET 2025		PAGU INDIKATIF (Rp)			Bertambah/Berkurang (10-12)	LOKASI	SUMBER DANA	PRIORITAS			TARGET	PAGU INDIKATIF (Rp)	
							SEBELUM	SESUDAH	RKPD 2025	APBD 2025	RKPD PERUBAHAN 2025				NASIONAL	DAERAH				
1	2	3	4	5	6	7	8	9	10	11	12	13	14	15	16	17	18	19	20	21
			Jumlah Laporan Penyediaan Jasa Pelayanan Umum Kantor yang Disediakan				12 Laporan	12 Laporan	700.226.400,00	694.526.400,00	686.462.400,00	-13.764.000,00	Kab. Sidoarjo, Wonoayu, Semua Kel/Desa	PENDAPATAN ASLI DAERAH (PAD)	Membangun dari desa dan dari bawah untuk pertumbuhan ekonomi, pemerataan ekonomi dan pemberantasan kemiskinan.	1. Intensifikasi kerjasama dan penyelarasan pembangunan lintas daerah untuk mendukung Pembangunan Infrastruktur pengembangan wilayah dan pertumbuhan ekonomi baru 1. Intensifikasi kerjasama dan penyelarasan pembangunan lintas daerah untuk mendukung Pembangunan Infrastruktur pengembangan wilayah dan pertumbuhan ekonomi baru			0,00	KECAMATAN WONOAYU
	7.01.01.2.09	Pemeliharaan Barang Milik Daerah Penunjang Urusan Pemerintahan Daerah	*Meningkatnya kualitas barang milik daerah yang layak fungsi*				NA	96 %	277.846.734,00	266.249.800,00	266.249.800,00	-11.596.934,00			Membangun dari desa dan dari bawah untuk pertumbuhan ekonomi, pemerataan ekonomi dan pemberantasan kemiskinan.	1. Intensifikasi kerjasama dan penyelarasan pembangunan lintas daerah untuk mendukung Pembangunan Infrastruktur pengembangan wilayah dan pertumbuhan ekonomi baru 1. Intensifikasi kerjasama dan penyelarasan pembangunan lintas daerah untuk mendukung Pembangunan Infrastruktur pengembangan wilayah dan pertumbuhan ekonomi baru	Pegawai di Kecamatan Wonoayu		0,00	KECAMATAN WONOAYU
	7.01.01.2.09.0002	Penyediaan Jasa Pemeliharaan, Biaya Pemeliharaan, Pajak dan Perizinan Kendaraan Dinas Operasional atau Lapangan																		
			Jumlah Kendaraan Dinas Operasional atau Lapangan yang Dipelihara dan dibayarkan Pajak dan Perizinannya				6 Unit	6 Unit	54.500.000,00	53.999.800,00	53.999.800,00	-500.200,00	Kab. Sidoarjo, Wonoayu, Semua Kel/Desa	PENDAPATAN ASLI DAERAH (PAD)	Membangun dari desa dan dari bawah untuk pertumbuhan ekonomi, pemerataan ekonomi dan pemberantasan kemiskinan.	1. Intensifikasi kerjasama dan penyelarasan pembangunan lintas daerah untuk mendukung Pembangunan Infrastruktur pengembangan wilayah dan pertumbuhan ekonomi baru 1. Intensifikasi kerjasama dan penyelarasan pembangunan lintas daerah untuk mendukung Pembangunan Infrastruktur pengembangan wilayah dan pertumbuhan ekonomi baru			0,00	KECAMATAN WONOAYU
	7.01.01.2.09.0005	Pemeliharaan Mebel																		
			Jumlah Mebel yang Dipelihara				50 Unit	50 Unit	7.500.000,00	7.500.000,00	7.500.000,00	0,00	Kab. Sidoarjo, Wonoayu, Semua Kel/Desa	PENDAPATAN ASLI DAERAH (PAD)	Membangun dari desa dan dari bawah untuk pertumbuhan ekonomi, pemerataan ekonomi dan pemberantasan kemiskinan.	1. Intensifikasi kerjasama dan penyelarasan pembangunan lintas daerah untuk mendukung Pembangunan Infrastruktur pengembangan wilayah dan pertumbuhan ekonomi baru 1. Intensifikasi kerjasama dan penyelarasan pembangunan lintas daerah untuk mendukung Pembangunan Infrastruktur pengembangan wilayah dan pertumbuhan ekonomi baru			0,00	KECAMATAN WONOAYU
	7.01.01.2.09.0006	Pemeliharaan Peralatan dan Mesin Lainnya																		
			Jumlah Peralatan dan Mesin Lainnya yang Dipelihara				60 Unit	60 Unit	85.000.000,00	55.000.000,00	55.000.000,00	-30.000.000,00	Kab. Sidoarjo, Wonoayu, Semua Kel/Desa	PENDAPATAN ASLI DAERAH (PAD)	Membangun dari desa dan dari bawah untuk pertumbuhan ekonomi, pemerataan ekonomi dan pemberantasan kemiskinan.	1. Intensifikasi kerjasama dan penyelarasan pembangunan lintas daerah untuk mendukung Pembangunan Infrastruktur pengembangan wilayah dan pertumbuhan ekonomi baru 1. Intensifikasi kerjasama dan penyelarasan pembangunan lintas daerah untuk mendukung Pembangunan Infrastruktur pengembangan wilayah dan pertumbuhan ekonomi baru			0,00	KECAMATAN WONOAYU
	7.01.01.2.09.0009	Pemeliharaan/Rehabilitasi Gedung Kantor dan Bangunan Lainnya																		

NO	KODE	URUSAN / BIDANG URUSAN / PROGRAM / KEGIATAN / SUB KEGIATAN	INDIKATOR PROGRAM / KEGIATAN / SUB KEGIATAN	TARGET AKHIR PERIODE RENSTRA OPD	REALISASI CAPAIAN RENJA OPD TAHUN 2023	PRAKIRAAN CAPAIAN TARGET RENJA OPD TAHUN 2024	CAPAIAN KINERJA DAN KERANGKA PENDANAAN										KELOMPOK SASARAN	PRAKIRAAN MAJU RENCANA TAHUN 2026		PERANGKAT DAERAH PENANGGUNG JAWAB
							TARGET 2025		PAGU INDIKATIF (Rp)			Bertambah/Berkurang (10-12)	LOKASI	SUMBER DANA	PRIORITAS			TARGET	PAGU INDIKATIF (Rp)	
							SEBELUM	SESUDAH	RKPD 2025	APBD 2025	RKPD PERUBAHAN 2025				NASIONAL	DAERAH				
1	2	3	4	5	6	7	8	9	10	11	12	13	14	15	16	17	18	19	20	21
			Jumlah Gedung Kantor dan Bangunan Lainnya yang Dipelihara/Direhabilitasi				1 Unit	1 Unit	130.846.734,00	149.750.000,00	149.750.000,00	18.903.266,00	Kab. Sidoarjo, Wonoayu, Semua Kel/Desa	PENDAPATAN ASLI DAERAH (PAD)	Membangun dari desa dan dari bawah untuk pertumbuhan ekonomi, pemerataan ekonomi dan pemberantasan kemiskinan.	1. Intensifikasi kerjasama dan penyelarasan pembangunan lintas daerah untuk mendukung Pembangunan Infrastruktur pengembangan wilayah dan pertumbuhan ekonomi baru 1. Intensifikasi kerjasama dan penyelarasan pembangunan lintas daerah untuk mendukung Pembangunan Infrastruktur pengembangan wilayah dan pertumbuhan ekonomi baru			0,00	KECAMATAN WONOAYU
2.	**7.01.02**	**PROGRAM PENYELENGGARAAN PEMERINTAHAN DAN PELAYANAN PUBLIK**	**Prosentase Izin yang menjadi kewenangan kecamatan yang diterbitkan**				**99 Persen**	**99 Persen**	**132.270.810,00**	**352.595.958,00**	**375.062.520,00**	**-132.270.810,00**							**0,00**	
	7.01.02.2.01	Koordinasi Penyelenggaraan Kegiatan Pemerintahan di Tingkat Kecamatan	*Prosentase rekomendasi hasil koordinasi bidang kesejahteraan sosial, agama dan kemasyarakatan; pembangunan dan lingkungan hidup; pemerintahan dan perekonomian yang diitindaklanjuti*				100 Persen	100 Persen	116.000.000,00	150.100.000,00	122.585.000,00	6.585.000,00			Membangun dari desa dan dari bawah untuk pertumbuhan ekonomi, pemerataan ekonomi dan pemberantasan kemiskinan.	1. Intensifikasi kerjasama dan penyelarasan pembangunan lintas daerah untuk mendukung Pembangunan Infrastruktur pengembangan wilayah dan pertumbuhan ekonomi baru 1. Intensifikasi kerjasama dan penyelarasan pembangunan lintas daerah untuk mendukung Pembangunan Infrastruktur pengembangan wilayah dan pertumbuhan ekonomi baru	Masyarakat di wilayah Kecamatan Wonoayu		0,00	KECAMATAN WONOAYU
	7.01.02.2.01.0001	Koordinasi/Sinergi Perencanaan dan Pelaksanaan Kegiatan Pemerintahan dengan Perangkat Daerah dan Instansi Vertikal Terkait																		
			Jumlah Laporan Koordinasi/Sinergi Perencanaan dan Pelaksanaan Kegiatan Pemerintahan dengan Perangkat Daerah dan Instansi Vertikal Terkait				5 Laporan	5 Laporan	116.000.000,00	150.100.000,00	122.585.000,00	6.585.000,00	Kab. Sidoarjo, Wonoayu, Semua Kel/Desa	PENDAPATAN ASLI DAERAH (PAD)	Membangun dari desa dan dari bawah untuk pertumbuhan ekonomi, pemerataan ekonomi dan pemberantasan kemiskinan.	1. Intensifikasi kerjasama dan penyelarasan pembangunan lintas daerah untuk mendukung Pembangunan Infrastruktur pengembangan wilayah dan pertumbuhan ekonomi baru 1. Intensifikasi kerjasama dan penyelarasan pembangunan lintas daerah untuk mendukung Pembangunan Infrastruktur pengembangan wilayah dan pertumbuhan ekonomi baru			0,00	KECAMATAN WONOAYU
	7.01.02.2.02	Penyelenggaraan Urusan Pemerintahan yang Tidak Dilaksanakan oleh Unit Kerja Perangkat Daerah yang Ada di Kecamatan	*Jumlah pelayanan umum yang ditindaklanjuti*				14000	14000	11.270.610,00	2.477.520,00	2.477.520,00	-8.793.090,00			Membangun dari desa dan dari bawah untuk pertumbuhan ekonomi, pemerataan ekonomi dan pemberantasan kemiskinan.	1. Intensifikasi kerjasama dan penyelarasan pembangunan lintas daerah untuk mendukung Pembangunan Infrastruktur pengembangan wilayah dan pertumbuhan ekonomi baru 1. Intensifikasi kerjasama dan penyelarasan pembangunan lintas daerah untuk mendukung Pembangunan Infrastruktur pengembangan wilayah dan pertumbuhan ekonomi baru	Masyarakat di wilayah Kecamatan Wonoayu		0,00	KECAMATAN WONOAYU
	7.01.02.2.02.0003	Peningkatan Efektifitas Pelaksanaan Pelayanan kepada Masyarakat di Wilayah Kecamatan																		
			Jumlah Laporan Peningkatan Efektifitas Pelaksanaan Pelayanan kepada Masyarakat di Wilayah Kecamatan				1 Laporan	1 Laporan	11.270.610,00	2.477.520,00	2.477.520,00	-8.793.090,00	-	PENDAPATAN ASLI DAERAH (PAD)	Membangun dari desa dan dari bawah untuk pertumbuhan ekonomi, pemerataan ekonomi dan pemberantasan kemiskinan.	1. Intensifikasi kerjasama dan penyelarasan pembangunan lintas daerah untuk mendukung Pembangunan Infrastruktur pengembangan wilayah dan pertumbuhan ekonomi baru 1. Intensifikasi kerjasama dan penyelarasan pembangunan lintas daerah untuk mendukung Pembangunan Infrastruktur pengembangan wilayah dan pertumbuhan ekonomi baru			0,00	KECAMATAN WONOAYU

NO	KODE	URUSAN / BIDANG URUSAN / PROGRAM / KEGIATAN / SUB KEGIATAN	INDIKATOR PROGRAM / KEGIATAN / SUB KEGIATAN	TARGET AKHIR PERIODE RENSTRA OPD	REALISASI CAPAIAN RENJA OPD TAHUN 2023	PRAKIRAAN CAPAIAN TARGET RENJA OPD TAHUN 2024	CAPAIAN KINERJA DAN KERANGKA PENDANAAN										KELOMPOK SASARAN	PRAKIRAAN MAJU RENCANA TAHUN 2026		PERANGKAT DAERAH PENANGGUNG JAWAB
							TARGET 2025		PAGU INDIKATIF (Rp)			Bertambah/Berkurang (10-12)	LOKASI	SUMBER DANA	PRIORITAS			TARGET	PAGU INDIKATIF (Rp)	
							SEBELUM	SESUDAH	RKPD 2025	APBD 2025	RKPD PERUBAHAN 2025				NASIONAL	DAERAH				
1	2	3	4	5	6	7	8	9	10	11	12	13	14	15	16	17	18	19	20	21
	7.01.02.2.04	Pelaksanaan Urusan Pemerintahan yang Dilimpahkan kepada Camat	*Jumlah Laporan hasil monev bidang kesejahteraan sosial, agama dan kemasyarakatan; pembangunan dan lingkungan hidup; pemerintahan dan perekonomian yang dilaksanakan* *Jumlah Laporan kegiatan pembinaan yang tersusun*				4	4	5.000.200,00	200.018.438,00	250.000.000,00	244.999.800,00			Membangun dari desa dan dari bawah untuk pertumbuhan ekonomi, pemerataan ekonomi dan pemberantasan kemiskinan.	1. Intensifikasi kerjasama dan penyelarasan pembangunan lintas daerah untuk mendukung Pembangunan Infrastruktur pengembangan wilayah dan pertumbuhan ekonomi baru 1. Intensifikasi kerjasama dan penyelarasan pembangunan lintas daerah untuk mendukung Pembangunan Infrastruktur pengembangan wilayah dan pertumbuhan ekonomi baru	Masyarakat di wilayah Kecamatan Wonoayu		0,00	KECAMATAN WONOAYU
	7.01.02.2.04.0003	Pelaksanaan Urusan Pemerintahan yang Terkait dengan Kewenangan Lain yang Dilimpahkan																		
			Jumlah Laporan Pelaksanaan Kewenangan Lain yang Dilimpahkan				1 Laporan	1 Laporan	5.000.200,00	200.018.438,00	250.000.000,00	244.999.800,00	Kab. Sidoarjo, Wonoayu, Semua Kel/Desa	PENDAPATAN ASLI DAERAH (PAD)	Membangun dari desa dan dari bawah untuk pertumbuhan ekonomi, pemerataan ekonomi dan pemberantasan kemiskinan.	1. Intensifikasi kerjasama dan penyelarasan pembangunan lintas daerah untuk mendukung Pembangunan Infrastruktur pengembangan wilayah dan pertumbuhan ekonomi baru 1. Intensifikasi kerjasama dan penyelarasan pembangunan lintas daerah untuk mendukung Pembangunan Infrastruktur pengembangan wilayah dan pertumbuhan ekonomi baru			0,00	KECAMATAN WONOAYU
3.	**7.01.04**	**PROGRAM KOORDINASI KETENTRAMAN DAN KETERTIBAN UMUM**	**Persentase pelanggaran Perda dan Perkada yang ditangani**				**100 Persen**	**100 Persen**	**50.902.900,00**	**82.270.000,00**	**53.362.500,00**	**-50.902.900,00**							**0,00**	
	7.01.04.2.01	Koordinasi Upaya Penyelenggaraan Ketenteraman dan Ketertiban Umum	*Prosentase lembaga sosial, agama, dan kemasyarakatan yang dibina* *Prosentase rekomendasi hasil koordinasi bidang ketentraman dan ketertiban umum yang ditinjaklanjuti*				100 Persen	100 Persen	50.902.900,00	82.270.000,00	53.362.500,00	2.459.600,00			Membangun dari desa dan dari bawah untuk pertumbuhan ekonomi, pemerataan ekonomi dan pemberantasan kemiskinan.	1. Intensifikasi kerjasama dan penyelarasan pembangunan lintas daerah untuk mendukung Pembangunan Infrastruktur pengembangan wilayah dan pertumbuhan ekonomi baru 1. Intensifikasi kerjasama dan penyelarasan pembangunan lintas daerah untuk mendukung Pembangunan Infrastruktur pengembangan wilayah dan pertumbuhan ekonomi baru	Masyarakat di wilayah Kecamatan Wonoayu		0,00	KECAMATAN WONOAYU
	7.01.04.2.01.0001	Sinergitas dengan Kepolisian Negara Republik Indonesia, Tentara Nasional Indonesia dan Instansi Vertikal di Wilayah Kecamatan																		
			Jumlah Laporan Hasil Sinergitas dengan Kepolisian Negara Republik Indonesia, Tentara Nasional Indonesia dan Instansi Vertikal di Wilayah Kecamatan				7 Laporan	7 Laporan	25.200.000,00	9.450.000,00	9.450.000,00	-15.750.000,00	Kab. Sidoarjo, Wonoayu, Semua Kel/Desa	PENDAPATAN ASLI DAERAH (PAD)	Membangun dari desa dan dari bawah untuk pertumbuhan ekonomi, pemerataan ekonomi dan pemberantasan kemiskinan.	1. Intensifikasi kerjasama dan penyelarasan pembangunan lintas daerah untuk mendukung Pembangunan Infrastruktur pengembangan wilayah dan pertumbuhan ekonomi baru 1. Intensifikasi kerjasama dan penyelarasan pembangunan lintas daerah untuk mendukung Pembangunan Infrastruktur pengembangan wilayah dan pertumbuhan ekonomi baru			0,00	KECAMATAN WONOAYU
	7.01.04.2.01.0002	Harmonisasi Hubungan dengan Tokoh Agama dan Tokoh Masyarakat																		
			Jumlah Laporan Pelaksanaan Harmonisasi Hubungan dengan Tokoh Agama dan Tokoh Masyarakat				3 Laporan	3 Laporan	25.702.900,00	72.820.000,00	43.912.500,00	18.209.600,00	Kab. Sidoarjo, Wonoayu, Semua Kel/Desa	PENDAPATAN ASLI DAERAH (PAD)	Membangun dari desa dan dari bawah untuk pertumbuhan ekonomi, pemerataan ekonomi dan pemberantasan kemiskinan.	1. Intensifikasi kerjasama dan penyelarasan pembangunan lintas daerah untuk mendukung Pembangunan Infrastruktur pengembangan wilayah dan pertumbuhan ekonomi baru 1. Intensifikasi kerjasama dan penyelarasan pembangunan lintas daerah untuk mendukung Pembangunan Infrastruktur pengembangan wilayah dan pertumbuhan ekonomi baru			0,00	KECAMATAN WONOAYU
4.	**7.01.05**	**PROGRAM PENYELENGGARAAN URUSAN PEMERINTAHAN UMUM**	**Persentase penyelenggaraan urusan pemerintahan umum yang dilaksanakan dengan baik**				**100 Persen**	**100 Persen**	**119.215.200,00**	**115.577.700,00**	**88.937.700,00**	**-119.215.200,00**							**0,00**	

NO	KODE	URUSAN / BIDANG URUSAN / PROGRAM / KEGIATAN / SUB KEGIATAN	INDIKATOR PROGRAM / KEGIATAN / SUB KEGIATAN	TARGET AKHIR PERIODE RENSTRA OPD	REALISASI CAPAIAN RENJA OPD TAHUN 2023	PRAKIRAAN CAPAIAN TARGET RENJA OPD TAHUN 2024	CAPAIAN KINERJA DAN KERANGKA PENDANAAN										KELOMPOK SASARAN	PRAKIRAAN MAJU RENCANA TAHUN 2026		PERANGKAT DAERAH PENANGGUNG JAWAB
							TARGET 2025		PAGU INDIKATIF (Rp)			Bertambah/Berkurang (10-12)	LOKASI	SUMBER DANA	PRIORITAS			TARGET	PAGU INDIKATIF (Rp)	
							SEBELUM	SESUDAH	RKPD 2025	APBD 2025	RKPD PERUBAHAN 2025				NASIONAL	DAERAH				
1	2	3	4	5	6	7	8	9	10	11	12	13	14	15	16	17	18	19	20	21
	7.01.05.2.01	Penyelenggaraan Urusan Pemerintahan Umum Sesuai Penugasan Kepala Daerah	-				-	-	119.215.200,00	115.577.700,00	88.937.700,00	-30.277.500,00			Membangun dari desa dan dari bawah untuk pertumbuhan ekonomi, pemerataan ekonomi dan pemberantasan kemiskinan.	1. Intensifikasi kerjasama dan penyelarasan pembangunan lintas daerah untuk mendukung Pembangunan Infrastruktur pengembangan wilayah dan pertumbuhan ekonomi baru 1. Intensifikasi kerjasama dan penyelarasan pembangunan lintas daerah untuk mendukung Pembangunan Infrastruktur pengembangan wilayah dan pertumbuhan ekonomi baru	Masyarakat di wilayah Kecamatan Wonoayu		0,00	KECAMATAN WONOAYU
	7.01.05.2.01.0001	Pembinaan Wawasan Kebangsaan dan Ketahanan Nasional dalam rangka Memantapkan Pengamalan Pancasila, Pelaksanaan Undang-Undang Dasar Negara Republik Indonesia Tahun 1945, Pelestarian Bhinneka Tunggal Ika serta Pemertahanan dan Pemeliharaan Keutuhan Negara Kesatuan Republik Indonesia																		
			Jumlah Orang yang Mengikuti Pembinaan Wawasan Kebangsaan dan Ketahanan Nasional dalam rangka Memantapkan Pengamalan Pancasila, Pelaksanaan Undang-Undang Dasar Negara Republik Indonesia Tahun 1945, Pelestarian Bhinneka Tunggal Ika serta Pemertahanan dan Pemeliharaan Keutuhan Negara Kesatuan Republik Indonesia				75 Orang	75 Orang	119.215.200,00	115.577.700,00	88.937.700,00	-30.277.500,00	Kab. Sidoarjo, Wonoayu, Semua Kel/Desa	PENDAPATAN ASLI DAERAH (PAD)	Membangun dari desa dan dari bawah untuk pertumbuhan ekonomi, pemerataan ekonomi dan pemberantasan kemiskinan.	1. Intensifikasi kerjasama dan penyelarasan pembangunan lintas daerah untuk mendukung Pembangunan Infrastruktur pengembangan wilayah dan pertumbuhan ekonomi baru 1. Intensifikasi kerjasama dan penyelarasan pembangunan lintas daerah untuk mendukung Pembangunan Infrastruktur pengembangan wilayah dan pertumbuhan ekonomi baru			0,00	KECAMATAN WONOAYU
5.	**7.01.06**	**PROGRAM PEMBINAAN DAN PENGAWASAN PEMERINTAHAN DESA**	**Persentase desa yang menyusun dokumen perencanaan , penganggaran dan pelaporan sesuai dengan ketentuan dan tepat waktu**				**99 Persen**	**99 Persen**	**26.250.000,00**	**8.400.000,00**	**8.400.000,00**	**-26.250.000,00**							**0,00**	
	7.01.06.2.01	Fasilitasi, Rekomendasi dan Koordinasi Pembinaan dan Pengawasan Pemerintahan Desa	*Prosentase desa yang menyusun dokumen perencanaan , penganggaran dan pelaporan sesuai dengan ketentuan dan tepat waktu*				99 Persen	99 Persen	26.250.000,00	8.400.000,00	8.400.000,00	-17.850.000,00			Membangun dari desa dan dari bawah untuk pertumbuhan ekonomi, pemerataan ekonomi dan pemberantasan kemiskinan.	1. Intensifikasi kerjasama dan penyelarasan pembangunan lintas daerah untuk mendukung Pembangunan Infrastruktur pengembangan wilayah dan pertumbuhan ekonomi baru 1. Intensifikasi kerjasama dan penyelarasan pembangunan lintas daerah untuk mendukung Pembangunan Infrastruktur pengembangan wilayah dan pertumbuhan ekonomi baru	Masyarakat di wilayah Kecamatan Wonoayu		0,00	KECAMATAN WONOAYU
	7.01.06.2.01.0002	Fasilitasi Administrasi Tata Pemerintahan Desa																		
			Jumlah Dokumen yang Difasilitasi dalam rangka Administrasi Tata Pemerintahan Desa				4 Dokumen	4 Dokumen	15.750.000,00	5.250.000,00	5.250.000,00	-10.500.000,00	Kab. Sidoarjo, Wonoayu, Wonoayu	PENDAPATAN ASLI DAERAH (PAD)	Membangun dari desa dan dari bawah untuk pertumbuhan ekonomi, pemerataan ekonomi dan pemberantasan kemiskinan.	1. Intensifikasi kerjasama dan penyelarasan pembangunan lintas daerah untuk mendukung Pembangunan Infrastruktur pengembangan wilayah dan pertumbuhan ekonomi baru 1. Intensifikasi kerjasama dan penyelarasan pembangunan lintas daerah untuk mendukung Pembangunan Infrastruktur pengembangan wilayah dan pertumbuhan ekonomi baru			0,00	KECAMATAN WONOAYU
	7.01.06.2.01.0005	Fasilitasi Pelaksanaan Tugas Kepala Desa dan Perangkat Desa																		
			Jumlah Dokumen Fasilitasi dalam rangka Pelaksanaan Tugas Kepala Desa dan Perangkat Desa				4 Dokumen	4 Dokumen	10.500.000,00	3.150.000,00	3.150.000,00	-7.350.000,00	Kab. Sidoarjo, Wonoayu, Wonoayu	PENDAPATAN ASLI DAERAH (PAD)	Membangun dari desa dan dari bawah untuk pertumbuhan ekonomi, pemerataan ekonomi dan pemberantasan kemiskinan.	1. Intensifikasi kerjasama dan penyelarasan pembangunan lintas daerah untuk mendukung Pembangunan Infrastruktur pengembangan wilayah dan pertumbuhan ekonomi baru 1. Intensifikasi kerjasama dan penyelarasan pembangunan lintas daerah untuk mendukung Pembangunan Infrastruktur pengembangan wilayah dan pertumbuhan ekonomi baru			0,00	KECAMATAN WONOAYU

NO	KODE	URUSAN / BIDANG URUSAN / PROGRAM / KEGIATAN / SUB KEGIATAN	INDIKATOR PROGRAM / KEGIATAN / SUB KEGIATAN	TARGET AKHIR PERIODE RENSTRA OPD	REALISASI CAPAIAN RENJA OPD TAHUN 2023	PRAKIRAAN CAPAIAN TARGET RENJA OPD TAHUN 2024	CAPAIAN KINERJA DAN KERANGKA PENDANAAN										KELOMPOK SASARAN	PRAKIRAAN MAJU RENCANA TAHUN 2026		PERANGKAT DAERAH PENANGGUNG JAWAB
							TARGET 2025		PAGU INDIKATIF (Rp)			Bertambah/Berkurang (10-12)	LOKASI	SUMBER DANA	PRIORITAS			TARGET	PAGU INDIKATIF (Rp)	
							SEBELUM	SESUDAH	RKPD 2025	APBD 2025	RKPD PERUBAHAN 2025				NASIONAL	DAERAH				
1	2	3	4	5	6	7	8	9	10	11	12	13	14	15	16	17	18	19	20	21
		KECAMATAN KRIAN							**10.365.363.136,00**	**14.260.065.337,00**	**15.273.829.051,00**	**4.908.465.915,00**							**0,00**	
	7	**UNSUR KEWILAYAHAN**							**10.365.363.136,00**	**14.260.065.337,00**	**15.273.829.051,00**	**4.908.465.915,00**							**0,00**	
	7.01	**KECAMATAN**							**10.365.363.136,00**	**14.260.065.337,00**	**15.273.829.051,00**	**4.908.465.915,00**							**0,00**	
1.	**7.01.01**	**PROGRAM PENUNJANG URUSAN PEMERINTAHAN DAERAH KABUPATEN/KOTA**	**Tingkat kepuasan aparatur perangkat daerah terhadap pelayanan kesekretariatan**				**100 Persen**	**100 Persen**	**8.587.912.763,00**	**10.778.160.286,00**	**11.154.374.000,00**	**-8.587.912.763,00**							**0,00**	
	7.01.01.2.01	Perencanaan, Penganggaran, dan Evaluasi Kinerja Perangkat Daerah	*Jumlah dokumen laporan evaluasi kinerja PD yang disusun sesuai ketentuan Jumlah dokumen perencanaan dan penganggaran yang disusun sesuai ketentuan*				6 Dokumen 7 Dokumen	6 Dokumen 7 Dokumen	118.613.566,00	77.613.791,00	77.613.791,00	-40.999.775,00			-	1. Intensifikasi kerjasama dan penyelarasan pembangunan lintas daerah untuk mendukung Pembangunan Infrastruktur pengembangan wilayah dan pertumbuhan ekonomi baru 1. Intensifikasi kerjasama dan penyelarasan pembangunan lintas daerah untuk mendukung Pembangunan Infrastruktur pengembangan wilayah dan pertumbuhan ekonomi baru	Aparatur Kecamatan Krian		0,00	KECAMATAN KRIAN
	7.01.01.2.01.0001	Penyusunan Dokumen Perencanaan Perangkat Daerah																		
			Jumlah Dokumen Perencanaan Perangkat Daerah				1 Dokumen	4 Dokumen	50.000.000,00	20.000.000,00	20.000.000,00	-30.000.000,00	Kab. Sidoarjo, Krian, Semua Kel/Desa	PENDAPATAN ASLI DAERAH (PAD)	-	1. Intensifikasi kerjasama dan penyelarasan pembangunan lintas daerah untuk mendukung Pembangunan Infrastruktur pengembangan wilayah dan pertumbuhan ekonomi baru 1. Intensifikasi kerjasama dan penyelarasan pembangunan lintas daerah untuk mendukung Pembangunan Infrastruktur pengembangan wilayah dan pertumbuhan ekonomi baru			0,00	KECAMATAN KRIAN
	7.01.01.2.01.0006	Koordinasi dan Penyusunan Laporan Capaian Kinerja dan Ikhtisar Realisasi Kinerja SKPD																		
			Jumlah Laporan Capaian Kinerja dan Ikhtisar Realisasi Kinerja SKPD dan Laporan Hasil Koordinasi Penyusunan Laporan Capaian Kinerja dan Ikhtisar Realisasi Kinerja SKPD				4 Laporan	4 Laporan	3.613.791,00	3.613.791,00	3.613.791,00	0,00	Kab. Sidoarjo, Krian, Semua Kel/Desa	PENDAPATAN ASLI DAERAH (PAD)	-	1. Intensifikasi kerjasama dan penyelarasan pembangunan lintas daerah untuk mendukung Pembangunan Infrastruktur pengembangan wilayah dan pertumbuhan ekonomi baru 1. Intensifikasi kerjasama dan penyelarasan pembangunan lintas daerah untuk mendukung Pembangunan Infrastruktur pengembangan wilayah dan pertumbuhan ekonomi baru			0,00	KECAMATAN KRIAN
	7.01.01.2.01.0008	Penyelenggaraan Walidata Pendukung Statistik Sektoral Daerah																		
			Jumlah Dokumen Hasil Penyelenggaraan Walidata Pendukung Statistik Sektoral Daerah				1 Dokumen	1 Dokumen	50.000.000,00	33.500.000,00	33.500.000,00	-16.500.000,00	Kab. Sidoarjo, Krian, Semua Kel/Desa	PENDAPATAN ASLI DAERAH (PAD)	-	1. Intensifikasi kerjasama dan penyelarasan pembangunan lintas daerah untuk mendukung Pembangunan Infrastruktur pengembangan wilayah dan pertumbuhan ekonomi baru 1. Intensifikasi kerjasama dan penyelarasan pembangunan lintas daerah untuk mendukung Pembangunan Infrastruktur pengembangan wilayah dan pertumbuhan ekonomi baru			0,00	KECAMATAN KRIAN
	7.01.01.2.01.0009	Pelaksanaan Pengumpulan Data Statistik Sektoral Daerah																		

NO	KODE	URUSAN / BIDANG URUSAN / PROGRAM / KEGIATAN / SUB KEGIATAN	INDIKATOR PROGRAM / KEGIATAN / SUB KEGIATAN	TARGET AKHIR PERIODE RENSTRA OPD	REALISASI CAPAIAN RENJA OPD TAHUN 2023	PRAKIRAAN CAPAIAN TARGET RENJA OPD TAHUN 2024	CAPAIAN KINERJA DAN KERANGKA PENDANAAN										KELOMPOK SASARAN	PRAKIRAAN MAJU RENCANA TAHUN 2026		PERANGKAT DAERAH PENANGGUNG JAWAB
							TARGET 2025		PAGU INDIKATIF (Rp)			Bertambah/Berkurang (10-12)	LOKASI	SUMBER DANA	PRIORITAS			TARGET	PAGU INDIKATIF (Rp)	
							SEBELUM	SESUDAH	RKPD 2025	APBD 2025	RKPD PERUBAHAN 2025				NASIONAL	DAERAH				
1	2	3	4	5	6	7	8	9	10	11	12	13	14	15	16	17	18	19	20	21
			Jumlah Data Statistik Sektoral Daerah yang Telah Dikumpulkan dan Diperiksa Lingkup Perangkat Daerah				1 Data	1 Data	14.999.775,00	20.500.000,00	20.500.000,00	5.500.225,00	Kab. Sidoarjo, Krian, Semua Kel/Desa	PENDAPATAN ASLI DAERAH (PAD)	-	1. Intensifikasi kerjasama dan penyelarasan pembangunan lintas daerah untuk mendukung Pembangunan Infrastruktur pengembangan wilayah dan pertumbuhan ekonomi baru 1. Intensifikasi kerjasama dan penyelarasan pembangunan lintas daerah untuk mendukung Pembangunan Infrastruktur pengembangan wilayah dan pertumbuhan ekonomi baru			0,00	KECAMATAN KRIAN
	7.01.01.2.02	Administrasi Keuangan Perangkat Daerah	*Persentase realisasi anggaran PD*				90 Persen	90 Persen	4.858.197.944,00	7.220.174.950,00	7.214.812.494,00	2.356.614.550,00			-	1. Intensifikasi kerjasama dan penyelarasan pembangunan lintas daerah untuk mendukung Pembangunan Infrastruktur pengembangan wilayah dan pertumbuhan ekonomi baru 1. Intensifikasi kerjasama dan penyelarasan pembangunan lintas daerah untuk mendukung Pembangunan Infrastruktur pengembangan wilayah dan pertumbuhan ekonomi baru	Aparatur Kecamatan Krian		0,00	KECAMATAN KRIAN
	7.01.01.2.02.0001	Penyediaan Gaji dan Tunjangan ASN																		
			Jumlah Orang yang Menerima Gaji dan Tunjangan ASN				30 Orang/bulan	38 Orang/bulan	4.855.847.381,00	7.217.824.387,00	7.212.461.931,00	2.356.614.550,00	Kab. Sidoarjo, Krian, Semua Kel/Desa	PENDAPATAN ASLI DAERAH (PAD) DANA ALOKASI UMUM (DAU)	-	1. Intensifikasi kerjasama dan penyelarasan pembangunan lintas daerah untuk mendukung Pembangunan Infrastruktur pengembangan wilayah dan pertumbuhan ekonomi baru 1. Intensifikasi kerjasama dan penyelarasan pembangunan lintas daerah untuk mendukung Pembangunan Infrastruktur pengembangan wilayah dan pertumbuhan ekonomi baru			0,00	KECAMATAN KRIAN
	7.01.01.2.02.0007	Koordinasi dan Penyusunan Laporan Keuangan Bulanan/ Triwulanan/ Semesteran SKPD																		
			Jumlah Laporan Keuangan Bulanan/ Triwulanan/ Semesteran SKPD dan Laporan Koordinasi Penyusunan Laporan Keuangan Bulanan/Triwulanan/Semesteran SKPD				12 Laporan	15 Laporan	2.350.563,00	2.350.563,00	2.350.563,00	0,00	Kab. Sidoarjo, Krian, Semua Kel/Desa	PENDAPATAN ASLI DAERAH (PAD)	-	- -			0,00	KECAMATAN KRIAN
	7.01.01.2.05	Administrasi Kepegawaian Perangkat Daerah	*Persentase ASN yang disiplin* *Persentase ASN yang mengikuti pelatihan yang bersertifikat*				100 Persen	100 Persen	0,00	0,00	0,00	0,00			-	- -	Aparatur Kecamatan Krian		0,00	KECAMATAN KRIAN
	7.01.01.2.05.0002	Pengadaan Pakaian Dinas beserta Atribut Kelengkapannya																		
			Jumlah Paket Pakaian Dinas beserta Atribut Kelengkapan				12 Paket	0 Paket	0,00	0,00	0,00	0,00	Kab. Sidoarjo, Krian, Semua Kel/Desa	PENDAPATAN ASLI DAERAH (PAD)	-	- -			0,00	KECAMATAN KRIAN
	7.01.01.2.06	Administrasi Umum Perangkat Daerah	*Nilai Survey Kepuasan Masyarakat (SKM)*				91 Nilai	91 Nilai	1.197.823.599,00	793.844.247,00	714.320.417,00	-483.503.182,00			-	1. Intensifikasi kerjasama dan penyelarasan pembangunan lintas daerah untuk mendukung Pembangunan Infrastruktur pengembangan wilayah dan pertumbuhan ekonomi baru 1. Intensifikasi kerjasama dan penyelarasan pembangunan lintas daerah untuk mendukung Pembangunan Infrastruktur pengembangan wilayah dan pertumbuhan ekonomi baru	Aparatur Kecamatan Krian		0,00	KECAMATAN KRIAN
	7.01.01.2.06.0001	Penyediaan Komponen Instalasi Listrik/Penerangan Bangunan Kantor																		

NO	KODE	URUSAN / BIDANG URUSAN / PROGRAM / KEGIATAN / SUB KEGIATAN	INDIKATOR PROGRAM / KEGIATAN / SUB KEGIATAN	TARGET AKHIR PERIODE RENSTRA OPD	REALISASI CAPAIAN RENJA OPD TAHUN 2023	PRAKIRAAN CAPAIAN TARGET RENJA OPD TAHUN 2024	CAPAIAN KINERJA DAN KERANGKA PENDANAAN										KELOMPOK SASARAN	PRAKIRAAN MAJU RENCANA TAHUN 2026		PERANGKAT DAERAH PENANGGUNG JAWAB
							TARGET 2025		PAGU INDIKATIF (Rp)			Bertambah/Berkurang (10-12)	LOKASI	SUMBER DANA	PRIORITAS			TARGET	PAGU INDIKATIF (Rp)	
							SEBELUM	SESUDAH	RKPD 2025	APBD 2025	RKPD PERUBAHAN 2025				NASIONAL	DAERAH				
1	2	3	4	5	6	7	8	9	10	11	12	13	14	15	16	17	18	19	20	21
			Jumlah Paket Komponen Instalasi Listrik/Penerangan Bangunan Kantor yang Disediakan				10 Paket	11 Paket	13.841.700,00	16.383.600,00	16.383.600,00	2.541.900,00	Kab. Sidoarjo, Krian, Semua Kel/Desa	PENDAPATAN ASLI DAERAH (PAD)	-	1. Intensifikasi kerjasama dan penyelarasan pembangunan lintas daerah untuk mendukung Pembangunan Infrastruktur pengembangan wilayah dan pertumbuhan ekonomi baru 1. Intensifikasi kerjasama dan penyelarasan pembangunan lintas daerah untuk mendukung Pembangunan Infrastruktur pengembangan wilayah dan pertumbuhan ekonomi baru			0,00	KECAMATAN KRIAN
	7.01.01.2.06.0002	Penyediaan Peralatan dan Perlengkapan Kantor																		
			Jumlah Paket Peralatan dan Perlengkapan Kantor yang Disediakan				10 Paket	3 Paket	64.683.363,00	85.109.583,00	85.109.583,00	20.426.220,00	Kab. Sidoarjo, Krian, Semua Kel/Desa	PENDAPATAN ASLI DAERAH (PAD)	-	1. Intensifikasi kerjasama dan penyelarasan pembangunan lintas daerah untuk mendukung Pembangunan Infrastruktur pengembangan wilayah dan pertumbuhan ekonomi baru 1. Intensifikasi kerjasama dan penyelarasan pembangunan lintas daerah untuk mendukung Pembangunan Infrastruktur pengembangan wilayah dan pertumbuhan ekonomi baru			0,00	KECAMATAN KRIAN
	7.01.01.2.06.0004	Penyediaan Bahan Logistik Kantor																		
			Jumlah Paket Bahan Logistik Kantor yang Disediakan				2 Paket	1 Paket	158.310.000,00	158.310.000,00	158.310.000,00	0,00	Kab. Sidoarjo, Krian, Semua Kel/Desa	PENDAPATAN ASLI DAERAH (PAD)	-	1. Intensifikasi kerjasama dan penyelarasan pembangunan lintas daerah untuk mendukung Pembangunan Infrastruktur pengembangan wilayah dan pertumbuhan ekonomi baru 1. Intensifikasi kerjasama dan penyelarasan pembangunan lintas daerah untuk mendukung Pembangunan Infrastruktur pengembangan wilayah dan pertumbuhan ekonomi baru			0,00	KECAMATAN KRIAN
	7.01.01.2.06.0005	Penyediaan Barang Cetakan dan Penggandaan																		
			Jumlah Paket Barang Cetakan dan Penggandaan yang Disediakan				2 Paket	5 Paket	29.151.240,00	29.151.240,00	29.151.240,00	0,00	Kab. Sidoarjo, Krian, Semua Kel/Desa	PENDAPATAN ASLI DAERAH (PAD)	-	1. Intensifikasi kerjasama dan penyelarasan pembangunan lintas daerah untuk mendukung Pembangunan Infrastruktur pengembangan wilayah dan pertumbuhan ekonomi baru 1. Intensifikasi kerjasama dan penyelarasan pembangunan lintas daerah untuk mendukung Pembangunan Infrastruktur pengembangan wilayah dan pertumbuhan ekonomi baru			0,00	KECAMATAN KRIAN
	7.01.01.2.06.0006	Penyediaan Bahan Bacaan dan Peraturan Perundang-undangan																		
			Jumlah Dokumen Bahan Bacaan dan Peraturan Perundang-Undangan yang Disediakan				2 Dokumen	2 Dokumen	2.940.000,00	2.940.000,00	2.940.000,00	0,00	Kab. Sidoarjo, Krian, Semua Kel/Desa	PENDAPATAN ASLI DAERAH (PAD)	-	1. Intensifikasi kerjasama dan penyelarasan pembangunan lintas daerah untuk mendukung Pembangunan Infrastruktur pengembangan wilayah dan pertumbuhan ekonomi baru 1. Intensifikasi kerjasama dan penyelarasan pembangunan lintas daerah untuk mendukung Pembangunan Infrastruktur pengembangan wilayah dan pertumbuhan ekonomi baru			0,00	KECAMATAN KRIAN
	7.01.01.2.06.0007	Penyediaan Bahan/Material																		

NO	KODE	URUSAN / BIDANG URUSAN / PROGRAM / KEGIATAN / SUB KEGIATAN	INDIKATOR PROGRAM / KEGIATAN / SUB KEGIATAN	TARGET AKHIR PERIODE RENSTRA OPD	REALISASI CAPAIAN RENJA OPD TAHUN 2023	PRAKIRAAN CAPAIAN TARGET RENJA OPD TAHUN 2024	CAPAIAN KINERJA DAN KERANGKA PENDANAAN										KELOMPOK SASARAN	PRAKIRAAN MAJU RENCANA TAHUN 2026		PERANGKAT DAERAH PENANGGUNG JAWAB
							TARGET 2025		PAGU INDIKATIF (Rp)			Bertambah/Berkurang (10-12)	LOKASI	SUMBER DANA	PRIORITAS			TARGET	PAGU INDIKATIF (Rp)	
							SEBELUM	SESUDAH	RKPD 2025	APBD 2025	RKPD PERUBAHAN 2025				NASIONAL	DAERAH				
1	2	3	4	5	6	7	8	9	10	11	12	13	14	15	16	17	18	19	20	21
			Jumlah Paket Bahan/Material yang Disediakan				10 Paket	10 Paket	24.874.700,00	28.204.700,00	28.204.700,00	3.330.000,00	Kab. Sidoarjo, Krian, Semua Kel/Desa	PENDAPATAN ASLI DAERAH (PAD)	-	1. Intensifikasi kerjasama dan penyelarasan pembangunan lintas daerah untuk mendukung Pembangunan Infrastruktur pengembangan wilayah dan pertumbuhan ekonomi baru 1. Intensifikasi kerjasama dan penyelarasan pembangunan lintas daerah untuk mendukung Pembangunan Infrastruktur pengembangan wilayah dan pertumbuhan ekonomi baru			0,00	KECAMATAN KRIAN
	7.01.01.2.06.0008	Fasilitasi Kunjungan Tamu																		
			Jumlah Laporan Fasilitasi Kunjungan Tamu				12 Laporan	4 Laporan	160.500.000,00	62.850.000,00	62.850.000,00	-97.650.000,00	Kab. Sidoarjo, Krian, Semua Kel/Desa	PENDAPATAN ASLI DAERAH (PAD)	-	1. Intensifikasi kerjasama dan penyelarasan pembangunan lintas daerah untuk mendukung Pembangunan Infrastruktur pengembangan wilayah dan pertumbuhan ekonomi baru 1. Intensifikasi kerjasama dan penyelarasan pembangunan lintas daerah untuk mendukung Pembangunan Infrastruktur pengembangan wilayah dan pertumbuhan ekonomi baru			0,00	KECAMATAN KRIAN
	7.01.01.2.06.0009	Penyelenggaraan Rapat Koordinasi dan Konsultasi SKPD																		
			Jumlah Laporan Penyelenggaraan Rapat Koordinasi dan Konsultasi SKPD				12 Laporan	1 Laporan	226.292.753,00	139.458.359,00	77.523.829,00	-148.768.924,00	Kab. Sidoarjo, Krian, Semua Kel/Desa	PENDAPATAN ASLI DAERAH (PAD)	-	1. Intensifikasi kerjasama dan penyelarasan pembangunan lintas daerah untuk mendukung Pembangunan Infrastruktur pengembangan wilayah dan pertumbuhan ekonomi baru 1. Intensifikasi kerjasama dan penyelarasan pembangunan lintas daerah untuk mendukung Pembangunan Infrastruktur pengembangan wilayah dan pertumbuhan ekonomi baru			0,00	KECAMATAN KRIAN
	7.01.01.2.07	Pengadaan Barang Milik Daerah Penunjang Urusan Pemerintah Daerah	*Jumlah BMD yang disediakan*				1 Unit	1 Unit	42.524.089,00	234.519.135,00	323.961.825,00	281.437.736,00			-	- -	Aparatur Kecamatan Krian		0,00	KECAMATAN KRIAN
	7.01.01.2.07.0005	Pengadaan Mebel																		
			Jumlah Paket Mebel yang Disediakan				1 Unit	1 Unit	13.541.878,00	60.687.030,00	106.410.150,00	92.868.272,00	Kab. Sidoarjo, Krian, Semua Kel/Desa	PENDAPATAN ASLI DAERAH (PAD)	-	- -			0,00	KECAMATAN KRIAN
	7.01.01.2.07.0006	Pengadaan Peralatan dan Mesin Lainnya																		
			Jumlah Unit Peralatan dan Mesin Lainnya yang Disediakan				1 Unit	1 Unit	27.678.516,00	173.807.130,00	217.526.700,00	189.848.184,00	Kab. Sidoarjo, Krian, Semua Kel/Desa	PENDAPATAN ASLI DAERAH (PAD)	-	- -			0,00	KECAMATAN KRIAN
	7.01.01.2.07.0009	Pengadaan Gedung Kantor atau Bangunan Lainnya																		
			Jumlah Unit Gedung Kantor atau Bangunan Lainnya yang Disediakan				0 Unit	0 Unit	0,00	0,00	0,00	0,00	Kab. Sidoarjo, Krian, Semua Kel/Desa	PENDAPATAN ASLI DAERAH (PAD)	-	- -			0,00	KECAMATAN KRIAN
	7.01.01.2.07.0010	Pengadaan Sarana dan Prasarana Gedung Kantor atau Bangunan Lainnya																		
			Jumlah Unit Sarana dan Prasarana Gedung Kantor atau Bangunan Lainnya yang Disediakan				0 Unit	0 Unit	0,00	0,00	0,00	0,00	Kab. Sidoarjo, Krian, Semua Kel/Desa	PENDAPATAN ASLI DAERAH (PAD)	-	- -			0,00	KECAMATAN KRIAN
	7.01.01.2.08	Penyediaan Jasa Penunjang Urusan Pemerintahan Daerah	*Persentase terpenuhinya jasa penunjang administrasi perkantoran*				100 Persen	100 Persen	1.832.728.590,00	1.875.508.163,00	1.875.508.163,00	42.779.573,00			-	- -	Aparatur Kecamatan Krian		0,00	KECAMATAN KRIAN
	7.01.01.2.08.0001	Penyediaan Jasa Surat Menyurat																		
			Jumlah Laporan Penyediaan Jasa Surat Menyurat				12 Laporan	12 Laporan	2.000.000,00	2.000.000,00	2.000.000,00	0,00	Kab. Sidoarjo, Krian, Semua Kel/Desa	PENDAPATAN ASLI DAERAH (PAD)	-	- -			0,00	KECAMATAN KRIAN
	7.01.01.2.08.0002	Penyediaan Jasa Komunikasi, Sumber Daya Air dan Listrik																		
			Jumlah Laporan Penyediaan Jasa Komunikasi, Sumber Daya Air dan Listrik yang Disediakan				12 Laporan	12 Laporan	94.824.315,00	178.890.688,00	178.890.688,00	84.066.373,00	Kab. Sidoarjo, Krian, Semua Kel/Desa	PENDAPATAN ASLI DAERAH (PAD)	-	- -			0,00	KECAMATAN KRIAN
	7.01.01.2.08.0004	Penyediaan Jasa Pelayanan Umum Kantor																		
			Jumlah Laporan Penyediaan Jasa Pelayanan Umum Kantor yang Disediakan				12 Laporan	12 Laporan	904.714.800,00	907.366.800,00	907.366.800,00	2.652.000,00	Kab. Sidoarjo, Krian, Semua Kel/Desa	PENDAPATAN ASLI DAERAH (PAD)	-	- -			0,00	KECAMATAN KRIAN
	7.01.01.2.09	Pemeliharaan Barang Milik Daerah Penunjang Urusan Pemerintahan Daerah	*Persentase Barang Milik Daerah Penunjang Urusan Pemerintahan Daerah yang layak fungsi*				98 Persen	98 Persen	538.024.975,00	576.500.000,00	948.157.310,00	410.132.335,00			-	- -	Aparatur Kecamatan Krian		0,00	KECAMATAN KRIAN
	7.01.01.2.09.0002	Penyediaan Jasa Pemeliharaan, Biaya Pemeliharaan, Pajak dan Perizinan Kendaraan Dinas Operasional atau Lapangan																		

NO	KODE	URUSAN / BIDANG URUSAN / PROGRAM / KEGIATAN / SUB KEGIATAN	INDIKATOR PROGRAM / KEGIATAN / SUB KEGIATAN	TARGET AKHIR PERIODE RENSTRA OPD	REALISASI CAPAIAN RENJA OPD TAHUN 2023	PRAKIRAAN CAPAIAN TARGET RENJA OPD TAHUN 2024	CAPAIAN KINERJA DAN KERANGKA PENDANAAN										KELOMPOK SASARAN	PRAKIRAAN MAJU RENCANA TAHUN 2026		PERANGKAT DAERAH PENANGGUNG JAWAB
							TARGET 2025		PAGU INDIKATIF (Rp)			Bertambah/Berkurang (10-12)	LOKASI	SUMBER DANA	PRIORITAS			TARGET	PAGU INDIKATIF (Rp)	
							SEBELUM	SESUDAH	RKPD 2025	APBD 2025	RKPD PERUBAHAN 2025				NASIONAL	DAERAH				
1	2	3	4	5	6	7	8	9	10	11	12	13	14	15	16	17	18	19	20	21
			Jumlah Kendaraan Dinas Operasional atau Lapangan yang Dipelihara dan dibayarkan Pajak dan Perizinannya				5 Unit	12 Unit	56.000.000,00	56.000.000,00	56.000.000,00	0,00	Kab. Sidoarjo, Krian, Semua Kel/Desa	PENDAPATAN ASLI DAERAH (PAD)	-	- -			0,00	KECAMATAN KRIAN
	7.01.01.2.09.0006	Pemeliharaan Peralatan dan Mesin Lainnya																		
			Jumlah Peralatan dan Mesin Lainnya yang Dipelihara				5 Unit	3 Unit	95.000.000,00	40.000.000,00	61.100.000,00	-33.900.000,00	Kab. Sidoarjo, Krian, Semua Kel/Desa	PENDAPATAN ASLI DAERAH (PAD)	-	- -			0,00	KECAMATAN KRIAN
	7.01.01.2.09.0009	Pemeliharaan/Rehabilitasi Gedung Kantor dan Bangunan Lainnya																		
			Jumlah Gedung Kantor dan Bangunan Lainnya yang Dipelihara/Direhabilitasi				0 Unit	1 Unit	24.975,00	160.000.000,00	360.000.000,00	359.975.025,00	Kab. Sidoarjo, Krian, Semua Kel/Desa	PENDAPATAN ASLI DAERAH (PAD)	-	- -			0,00	KECAMATAN KRIAN
	7.01.01.2.09.0010	Pemeliharaan/Rehabilitasi Sarana dan Prasarana Gedung Kantor atau Bangunan Lainnya																		
			Jumlah Sarana dan Prasarana Gedung Kantor atau Bangunan Lainnya yang Dipelihara/Direhabilitasi				0 Unit	1 Unit	200.000.000,00	200.000.000,00	250.557.310,00	50.557.310,00	Kab. Sidoarjo, Krian, Semua Kel/Desa	PENDAPATAN ASLI DAERAH (PAD)	-	- -			0,00	KECAMATAN KRIAN
2.	**7.01.02**	**PROGRAM PENYELENGGARAAN PEMERINTAHAN DAN PELAYANAN PUBLIK**	**Persentase Pelayanan kewenangan kecamatan yang dilaksanakan sesuai standar** **Persentase desa yang mendapat pembinaan tentang lingkungan hidup, usaha ekonomi masyarakat dan PKL**				**0** **100 Persen** **Persen**	**100** **98 Persen** **Persen**	**361.499.827,00**	**483.291.187,00**	**454.966.187,00**	**-361.499.827,00**							**0,00**	
	7.01.02.2.01	Koordinasi Penyelenggaraan Kegiatan Pemerintahan di Tingkat Kecamatan	*Jumlah laporan hasil koordinasi bidang kesejahteraan sosial, agama dan kemasyarakatan, pembangunan dan lingkungan hidup, pemerintahan dan perekonomian yang disusun*				10 Laporan	19 Laporan	107.032.083,00	207.672.550,00	174.347.550,00	67.315.467,00			-	1. Intensifikasi kerjasama dan penyelarasan pembangunan lintas daerah untuk mendukung Pembangunan Infrastruktur pengembangan wilayah dan pertumbuhan ekonomi baru 1. Intensifikasi kerjasama dan penyelarasan pembangunan lintas daerah untuk mendukung Pembangunan Infrastruktur pengembangan wilayah dan pertumbuhan ekonomi baru	Masyarakat di wilayah kecamatan krian		0,00	KECAMATAN KRIAN
	7.01.02.2.01.0001	Koordinasi/Sinergi Perencanaan dan Pelaksanaan Kegiatan Pemerintahan dengan Perangkat Daerah dan Instansi Vertikal Terkait																		
			Jumlah Laporan Koordinasi/Sinergi Perencanaan dan Pelaksanaan Kegiatan Pemerintahan dengan Perangkat Daerah dan Instansi Vertikal Terkait				4 Laporan	19 Laporan	107.032.083,00	207.672.550,00	174.347.550,00	67.315.467,00	Kab. Sidoarjo, Krian, Semua Kel/Desa	PENDAPATAN ASLI DAERAH (PAD)	-	1. Intensifikasi kerjasama dan penyelarasan pembangunan lintas daerah untuk mendukung Pembangunan Infrastruktur pengembangan wilayah dan pertumbuhan ekonomi baru 1. Intensifikasi kerjasama dan penyelarasan pembangunan lintas daerah untuk mendukung Pembangunan Infrastruktur pengembangan wilayah dan pertumbuhan ekonomi baru			0,00	KECAMATAN KRIAN
	7.01.02.2.02	Penyelenggaraan Urusan Pemerintahan yang Tidak Dilaksanakan oleh Unit Kerja Perangkat Daerah yang Ada di Kecamatan	*Jumlah Pelayanan Umum yang ditindaklanjuti*				24500 Berkas	24500 Berkas	170.015.400,00	59.250.000,00	14.250.000,00	-155.765.400,00			-	1. Intensifikasi kerjasama dan penyelarasan pembangunan lintas daerah untuk mendukung Pembangunan Infrastruktur pengembangan wilayah dan pertumbuhan ekonomi baru 1. Intensifikasi kerjasama dan penyelarasan pembangunan lintas daerah untuk mendukung Pembangunan Infrastruktur pengembangan wilayah dan pertumbuhan ekonomi baru	Masyarakat di wilayah kecamatan krian		0,00	KECAMATAN KRIAN
	7.01.02.2.02.0003	Peningkatan Efektifitas Pelaksanaan Pelayanan kepada Masyarakat di Wilayah Kecamatan																		
			Jumlah Laporan Peningkatan Efektifitas Pelaksanaan Pelayanan kepada Masyarakat di Wilayah Kecamatan				2 Laporan	4 Laporan	170.015.400,00	59.250.000,00	14.250.000,00	-155.765.400,00	Kab. Sidoarjo, Krian, Semua Kel/Desa	PENDAPATAN ASLI DAERAH (PAD)	-	1. Intensifikasi kerjasama dan penyelarasan pembangunan lintas daerah untuk mendukung Pembangunan Infrastruktur pengembangan wilayah dan pertumbuhan ekonomi baru 1. Intensifikasi kerjasama dan penyelarasan pembangunan lintas daerah untuk mendukung Pembangunan Infrastruktur pengembangan wilayah dan pertumbuhan ekonomi baru			0,00	KECAMATAN KRIAN

NO	KODE	URUSAN / BIDANG URUSAN / PROGRAM / KEGIATAN / SUB KEGIATAN	INDIKATOR PROGRAM / KEGIATAN / SUB KEGIATAN	TARGET AKHIR PERIODE RENSTRA OPD	REALISASI CAPAIAN RENJA OPD TAHUN 2023	PRAKIRAAN CAPAIAN TARGET RENJA OPD TAHUN 2024	CAPAIAN KINERJA DAN KERANGKA PENDANAAN										KELOMPOK SASARAN	PRAKIRAAN MAJU RENCANA TAHUN 2026		PERANGKAT DAERAH PENANGGUNG JAWAB
							TARGET 2025		PAGU INDIKATIF (Rp)			Bertambah/Berkurang (10-12)	LOKASI	SUMBER DANA	PRIORITAS			TARGET	PAGU INDIKATIF (Rp)	
							SEBELUM	SESUDAH	RKPD 2025	APBD 2025	RKPD PERUBAHAN 2025				NASIONAL	DAERAH				
1	2	3	4	5	6	7	8	9	10	11	12	13	14	15	16	17	18	19	20	21
	7.01.02.2.04	Pelaksanaan Urusan Pemerintahan yang Dilimpahkan kepada Camat	*Jumlah laporan hasil monev bidang kesejahteraan sosial, agama dan kemasyarakatan, agama dan kemasyarakatan; pembangunan dan lingkungan hidup; pemerintahan dan perekonomian yang disusun Jumlah laporan kegiatan pembinaan yang tersusun*				5 Laporan	4 Laporan 5 Laporan	84.452.344,00	216.368.637,00	266.368.637,00	181.916.293,00			-	1. Intensifikasi kerjasama dan penyelarasan pembangunan lintas daerah untuk mendukung Pembangunan Infrastruktur pengembangan wilayah dan pertumbuhan ekonomi baru 1. Intensifikasi kerjasama dan penyelarasan pembangunan lintas daerah untuk mendukung Pembangunan Infrastruktur pengembangan wilayah dan pertumbuhan ekonomi baru	Masyarakat di wilayah kecamatan krian		0,00	KECAMATAN KRIAN
	7.01.02.2.04.0001	Pelaksanaan Urusan Pemerintahan yang Terkait dengan Pelayanan Perizinan Non Usaha																		
			Jumlah Dokumen Non Perizinan Usaha yang Dilaksanakan				1 Dokumen	0 Dokumen	0,00	0,00	0,00	0,00	Kab. Sidoarjo, Krian, Semua Kel/Desa	PENDAPATAN ASLI DAERAH (PAD)	-	1. Intensifikasi kerjasama dan penyelarasan pembangunan lintas daerah untuk mendukung Pembangunan Infrastruktur pengembangan wilayah dan pertumbuhan ekonomi baru 1. Intensifikasi kerjasama dan penyelarasan pembangunan lintas daerah untuk mendukung Pembangunan Infrastruktur pengembangan wilayah dan pertumbuhan ekonomi baru			0,00	KECAMATAN KRIAN
	7.01.02.2.04.0002	Pelaksanaan Urusan Pemerintahan yang terkait dengan Nonperizinan																		
			Jumlah Laporan Pelaksanaan Nonperizinan pada Urusan Pemerintahan				1 Laporan	1 Laporan	9.816.254,00	600.000,00	600.000,00	-9.216.254,00	Kab. Sidoarjo, Krian, Semua Kel/Desa	PENDAPATAN ASLI DAERAH (PAD)	-	1. Intensifikasi kerjasama dan penyelarasan pembangunan lintas daerah untuk mendukung Pembangunan Infrastruktur pengembangan wilayah dan pertumbuhan ekonomi baru 1. Intensifikasi kerjasama dan penyelarasan pembangunan lintas daerah untuk mendukung Pembangunan Infrastruktur pengembangan wilayah dan pertumbuhan ekonomi baru			0,00	KECAMATAN KRIAN
	7.01.02.2.04.0003	Pelaksanaan Urusan Pemerintahan yang Terkait dengan Kewenangan Lain yang Dilimpahkan																		
			Jumlah Laporan Pelaksanaan Kewenangan Lain yang Dilimpahkan				4 Laporan	6 Laporan	74.636.090,00	215.768.637,00	265.768.637,00	191.132.547,00	Kab. Sidoarjo, Krian, Semua Kel/Desa	PENDAPATAN ASLI DAERAH (PAD)	-	1. Intensifikasi kerjasama dan penyelarasan pembangunan lintas daerah untuk mendukung Pembangunan Infrastruktur pengembangan wilayah dan pertumbuhan ekonomi baru 1. Intensifikasi kerjasama dan penyelarasan pembangunan lintas daerah untuk mendukung Pembangunan Infrastruktur pengembangan wilayah dan pertumbuhan ekonomi baru			0,00	KECAMATAN KRIAN
3.	**7.01.04**	**PROGRAM KOORDINASI KETENTRAMAN DAN KETERTIBAN UMUM**	**Persentase pelanggaran Perda dan Perkada yang ditangani**				**98 Persen**	**98 Persen**	**217.978.260,00**	**122.665.513,00**	**118.665.513,00**	**-217.978.260,00**							**0,00**	
	7.01.04.2.01	Koordinasi Upaya Penyelenggaraan Ketenteraman dan Ketertiban Umum	*Jumlah laporan hasil koordinasi bidang ketentraman dan ketertiban umum dan pembinaan lembaga sosial, agama dan kemasyarakatan yang tersusun*				20 LAporan	20 LAporan	170.040.989,00	116.580.955,00	112.580.955,00	-57.460.034,00			-	1. Intensifikasi kerjasama dan penyelarasan pembangunan lintas daerah untuk mendukung Pembangunan Infrastruktur pengembangan wilayah dan pertumbuhan ekonomi baru 1. Intensifikasi kerjasama dan penyelarasan pembangunan lintas daerah untuk mendukung Pembangunan Infrastruktur pengembangan wilayah dan pertumbuhan ekonomi baru	Masyarakat di wilayah kecamatan krian		0,00	KECAMATAN KRIAN
	7.01.04.2.01.0001	Sinergitas dengan Kepolisian Negara Republik Indonesia, Tentara Nasional Indonesia dan Instansi Vertikal di Wilayah Kecamatan																		

NO	KODE	URUSAN / BIDANG URUSAN / PROGRAM / KEGIATAN / SUB KEGIATAN	INDIKATOR PROGRAM / KEGIATAN / SUB KEGIATAN	TARGET AKHIR PERIODE RENSTRA OPD	REALISASI CAPAIAN RENJA OPD TAHUN 2023	PRAKIRAAN CAPAIAN TARGET RENJA OPD TAHUN 2024	CAPAIAN KINERJA DAN KERANGKA PENDANAAN										KELOMPOK SASARAN	PRAKIRAAN MAJU RENCANA TAHUN 2026		PERANGKAT DAERAH PENANGGUNG JAWAB
							TARGET 2025		PAGU INDIKATIF (Rp)			Bertambah/Berkurang (10-12)	LOKASI	SUMBER DANA	PRIORITAS			TARGET	PAGU INDIKATIF (Rp)	
							SEBELUM	SESUDAH	RKPD 2025	APBD 2025	RKPD PERUBAHAN 2025				NASIONAL	DAERAH				
1	2	3	4	5	6	7	8	9	10	11	12	13	14	15	16	17	18	19	20	21
			Jumlah Laporan Hasil Sinergitas dengan Kepolisian Negara Republik Indonesia, Tentara Nasional Indonesia dan Instansi Vertikal di Wilayah Kecamatan				1 Laporan	90 Laporan	50.011.763,00	66.550.955,00	62.550.955,00	12.539.192,00	Kab. Sidoarjo, Krian, Semua Kel/Desa	PENDAPATAN ASLI DAERAH (PAD)	-	1. Intensifikasi kerjasama dan penyelarasan pembangunan lintas daerah untuk mendukung Pembangunan Infrastruktur pengembangan wilayah dan pertumbuhan ekonomi baru 1. Intensifikasi kerjasama dan penyelarasan pembangunan lintas daerah untuk mendukung Pembangunan Infrastruktur pengembangan wilayah dan pertumbuhan ekonomi baru			0,00	KECAMATAN KRIAN
	7.01.04.2.01.0002	Harmonisasi Hubungan dengan Tokoh Agama dan Tokoh Masyarakat																		
			Jumlah Laporan Pelaksanaan Harmonisasi Hubungan dengan Tokoh Agama dan Tokoh Masyarakat				1 Laporan	8 Laporan	120.029.226,00	50.030.000,00	50.030.000,00	-69.999.226,00	Kab. Sidoarjo, Krian, Semua Kel/Desa	PENDAPATAN ASLI DAERAH (PAD)	-	1. Intensifikasi kerjasama dan penyelarasan pembangunan lintas daerah untuk mendukung Pembangunan Infrastruktur pengembangan wilayah dan pertumbuhan ekonomi baru 1. Intensifikasi kerjasama dan penyelarasan pembangunan lintas daerah untuk mendukung Pembangunan Infrastruktur pengembangan wilayah dan pertumbuhan ekonomi baru			0,00	KECAMATAN KRIAN
	7.01.04.2.02	Koordinasi Penerapan dan Penegakan Peraturan Daerah dan Peraturan Kepala Daerah	*Jumlah permasalahan pelanggaran Perda dan Perkada yang difasilitasi*				30 Permas alahan	30 Permas alahan	47.937.271,00	6.084.558,00	6.084.558,00	-41.852.713,00			-	1. Intensifikasi kerjasama dan penyelarasan pembangunan lintas daerah untuk mendukung Pembangunan Infrastruktur pengembangan wilayah dan pertumbuhan ekonomi baru 1. Intensifikasi kerjasama dan penyelarasan pembangunan lintas daerah untuk mendukung Pembangunan Infrastruktur pengembangan wilayah dan pertumbuhan ekonomi baru	Masyarakat di wilayah kecamatan krian		0,00	KECAMATAN KRIAN
	7.01.04.2.02.0001	Koordinasi/Sinergi dengan Perangkat Daerah yang Tugas dan Fungsinya di Bidang Penegakan Peraturan Perundang-Undangan dan/atau Kepolisian Negara Republik Indonesia																		
			Jumlah Laporan Koordinasi/Sinergi dengan Perangkat Daerah yang Tugas dan Fungsinya di Bidang Penegakan Peraturan Perundang-Undangan dan/atau Kepolisian Negara Republik Indonesia				1 Laporan	24 Laporan	47.937.271,00	6.084.558,00	6.084.558,00	-41.852.713,00	Kab. Sidoarjo, Krian, Semua Kel/Desa	PENDAPATAN ASLI DAERAH (PAD)	-	1. Intensifikasi kerjasama dan penyelarasan pembangunan lintas daerah untuk mendukung Pembangunan Infrastruktur pengembangan wilayah dan pertumbuhan ekonomi baru 1. Intensifikasi kerjasama dan penyelarasan pembangunan lintas daerah untuk mendukung Pembangunan Infrastruktur pengembangan wilayah dan pertumbuhan ekonomi baru			0,00	KECAMATAN KRIAN
4.	**7.01.05**	**PROGRAM PENYELENGGARAAN URUSAN PEMERINTAHAN UMUM**	**Prosentase penyelenggaraan urusan pemerintahan umum dilaksanakan dengan baik**				**98 Persen**	**98 Persen**	**173.521.812,00**	**144.169.226,00**	**132.569.226,00**	**-173.521.812,00**							**0,00**	
	7.01.05.2.01	Penyelenggaraan Urusan Pemerintahan Umum Sesuai Penugasan Kepala Daerah	*Jumlah kegiatan penyelenggaraan urusan pemerintahan umum yang dilaksanakan*				3 Kegiatan	3 Kegiatan	173.521.812,00	144.169.226,00	132.569.226,00	-40.952.586,00			-	1. Intensifikasi kerjasama dan penyelarasan pembangunan lintas daerah untuk mendukung Pembangunan Infrastruktur pengembangan wilayah dan pertumbuhan ekonomi baru 1. Intensifikasi kerjasama dan penyelarasan pembangunan lintas daerah untuk mendukung Pembangunan Infrastruktur pengembangan wilayah dan pertumbuhan ekonomi baru	Masyarakat di wilayah kecamatan krian		0,00	KECAMATAN KRIAN
	7.01.05.2.01.0001	Pembinaan Wawasan Kebangsaan dan Ketahanan Nasional dalam rangka Memantapkan Pengamalan Pancasila, Pelaksanaan Undang-Undang Dasar Negara Republik Indonesia Tahun 1945, Pelestarian Bhinneka Tunggal Ika serta Pemertahanan dan Pemeliharaan Keutuhan Negara Kesatuan Republik Indonesia																		

NO	KODE	URUSAN / BIDANG URUSAN / PROGRAM / KEGIATAN / SUB KEGIATAN	INDIKATOR PROGRAM / KEGIATAN / SUB KEGIATAN	TARGET AKHIR PERIODE RENSTRA OPD	REALISASI CAPAIAN RENJA OPD TAHUN 2023	PRAKIRAAN CAPAIAN TARGET RENJA OPD TAHUN 2024	CAPAIAN KINERJA DAN KERANGKA PENDANAAN										KELOMPOK SASARAN	PRAKIRAAN MAJU RENCANA TAHUN 2026		PERANGKAT DAERAH PENANGGUNG JAWAB
							TARGET 2025		PAGU INDIKATIF (Rp)			Bertambah/Berkurang (10-12)	LOKASI	SUMBER DANA	PRIORITAS			TARGET	PAGU INDIKATIF (Rp)	
							SEBELUM	SESUDAH	RKPD 2025	APBD 2025	RKPD PERUBAHAN 2025				NASIONAL	DAERAH				
1	2	3	4	5	6	7	8	9	10	11	12	13	14	15	16	17	18	19	20	21
			Jumlah Orang yang Mengikuti Pembinaan Wawasan Kebangsaan dan Ketahanan Nasional dalam rangka Memantapkan Pengamalan Pancasila, Pelaksanaan Undang-Undang Dasar Negara Republik Indonesia Tahun 1945, Pelestarian Bhinneka Tunggal Ika serta Pemertahanan dan Pemeliharaan Keutuhan Negara Kesatuan Republik Indonesia				50 Orang	88 Orang	173.521.812,00	144.169.226,00	132.569.226,00	-40.952.586,00	Kab. Sidoarjo, Krian, Semua Kel/Desa	PENDAPATAN ASLI DAERAH (PAD)	-	1. Intensifikasi kerjasama dan penyelarasan pembangunan lintas daerah untuk mendukung Pembangunan Infrastruktur pengembangan wilayah dan pertumbuhan ekonomi baru 1. Intensifikasi kerjasama dan penyelarasan pembangunan lintas daerah untuk mendukung Pembangunan Infrastruktur pengembangan wilayah dan pertumbuhan ekonomi baru			0,00	KECAMATAN KRIAN
5.	**7.01.06**	**PROGRAM PEMBINAAN DAN PENGAWASAN PEMERINTAHAN DESA**	**Prosentase desa yang menyusun dokumen perencanaan , penganggaran dan pelaporan sesuai dengan ketentuan dan tepat waktu**				**100 Persen**	**100 Persen**	**69.185.599,00**	**28.794.250,00**	**28.794.250,00**	**-69.185.599,00**							**0,00**	
	7.01.06.2.01	Fasilitasi, Rekomendasi dan Koordinasi Pembinaan dan Pengawasan Pemerintahan Desa	*jumlah desa yang menyusun dokumen perencanaan , penganggaran dan pelaporan sesuai dengan ketentuan dan tepat waktu*				19 Desa	19 Desa	69.185.599,00	28.794.250,00	28.794.250,00	-40.391.349,00			-	1. Intensifikasi kerjasama dan penyelarasan pembangunan lintas daerah untuk mendukung Pembangunan Infrastruktur pengembangan wilayah dan pertumbuhan ekonomi baru 1. Intensifikasi kerjasama dan penyelarasan pembangunan lintas daerah untuk mendukung Pembangunan Infrastruktur pengembangan wilayah dan pertumbuhan ekonomi baru	Desa se-Kecamatan Krian		0,00	KECAMATAN KRIAN
	7.01.06.2.01.0002	Fasilitasi Administrasi Tata Pemerintahan Desa																		
			Jumlah Dokumen yang Difasilitasi dalam rangka Administrasi Tata Pemerintahan Desa				2 Dokumen	2 Dokumen	46.012.914,00	6.419.250,00	6.419.250,00	-39.593.664,00	Kab. Sidoarjo, Krian, Semua Kel/Desa	PENDAPATAN ASLI DAERAH (PAD)	-	1. Intensifikasi kerjasama dan penyelarasan pembangunan lintas daerah untuk mendukung Pembangunan Infrastruktur pengembangan wilayah dan pertumbuhan ekonomi baru 1. Intensifikasi kerjasama dan penyelarasan pembangunan lintas daerah untuk mendukung Pembangunan Infrastruktur pengembangan wilayah dan pertumbuhan ekonomi baru			0,00	KECAMATAN KRIAN
	7.01.06.2.01.0005	Fasilitasi Pelaksanaan Tugas Kepala Desa dan Perangkat Desa																		
			Jumlah Dokumen Fasilitasi dalam rangka Pelaksanaan Tugas Kepala Desa dan Perangkat Desa				2 Dokumen	1 Dokumen	23.172.685,00	22.375.000,00	22.375.000,00	-797.685,00	Kab. Sidoarjo, Krian, Semua Kel/Desa	PENDAPATAN ASLI DAERAH (PAD)	-	1. Intensifikasi kerjasama dan penyelarasan pembangunan lintas daerah untuk mendukung Pembangunan Infrastruktur pengembangan wilayah dan pertumbuhan ekonomi baru 1. Intensifikasi kerjasama dan penyelarasan pembangunan lintas daerah untuk mendukung Pembangunan Infrastruktur pengembangan wilayah dan pertumbuhan ekonomi baru			0,00	KECAMATAN KRIAN
		KELURAHAN KEMASAN							**10.365.363.136,00**	**14.260.065.337,00**	**15.273.829.051,00**	**4.908.465.915,00**							**0,00**	
	7	**UNSUR KEWILAYAHAN**							**10.365.363.136,00**	**14.260.065.337,00**	**15.273.829.051,00**	**4.908.465.915,00**							**0,00**	
	7.01	**KECAMATAN**							**10.365.363.136,00**	**14.260.065.337,00**	**15.273.829.051,00**	**4.908.465.915,00**							**0,00**	
1.	**7.01.01**	**PROGRAM PENUNJANG URUSAN PEMERINTAHAN DAERAH KABUPATEN/KOTA**	**Tingkat kepuasan aparatur perangkat daerah terhadap pelayanan kesekretariatan**				**100 Persen**	**100 Persen**	**8.587.912.763,00**	**10.778.160.286,00**	**11.154.374.000,00**	**-8.587.912.763,00**							**0,00**	
	7.01.01.2.06	Administrasi Umum Perangkat Daerah	*Nilai Survey Kepuasan Masyarakat (SKM)*				91 Nilai	91 Nilai	1.197.823.599,00	793.844.247,00	714.320.417,00	-483.503.182,00			-	- -	Aparatur Kecamatan Krian		0,00	KECAMATAN KRIAN
	7.01.01.2.06.0001	Penyediaan Komponen Instalasi Listrik/Penerangan Bangunan Kantor																		
			Jumlah Paket Komponen Instalasi Listrik/Penerangan Bangunan Kantor yang Disediakan				10 Paket	13 Paket	8.384.274,00	8.384.274,00	8.384.274,00	0,00	Kab. Sidoarjo, Krian, Kemasan	PENDAPATAN ASLI DAERAH (PAD)	-	- -			0,00	KECAMATAN KRIAN
	7.01.01.2.06.0002	Penyediaan Peralatan dan Perlengkapan Kantor																		
			Jumlah Paket Peralatan dan Perlengkapan Kantor yang Disediakan				10 Paket	18 Paket	24.606.728,00	8.818.850,00	8.818.850,00	-15.787.878,00	Kab. Sidoarjo, Krian, Kemasan	PENDAPATAN ASLI DAERAH (PAD)	-	- -			0,00	KECAMATAN KRIAN

NO	KODE	URUSAN / BIDANG URUSAN / PROGRAM / KEGIATAN / SUB KEGIATAN	INDIKATOR PROGRAM / KEGIATAN / SUB KEGIATAN	TARGET AKHIR PERIODE RENSTRA OPD	REALISASI CAPAIAN RENJA OPD TAHUN 2023	PRAKIRAAN CAPAIAN TARGET RENJA OPD TAHUN 2024	CAPAIAN KINERJA DAN KERANGKA PENDANAAN										KELOMPOK SASARAN	PRAKIRAAN MAJU RENCANA TAHUN 2026		PERANGKAT DAERAH PENANGGUNG JAWAB
							TARGET 2025		PAGU INDIKATIF (Rp)			Bertambah/Berkurang (10-12)	LOKASI	SUMBER DANA	PRIORITAS			TARGET	PAGU INDIKATIF (Rp)	
							SEBELUM	SESUDAH	RKPD 2025	APBD 2025	RKPD PERUBAHAN 2025				NASIONAL	DAERAH				
1	2	3	4	5	6	7	8	9	10	11	12	13	14	15	16	17	18	19	20	21
	7.01.01.2.06.0004	Penyediaan Bahan Logistik Kantor																		
			Jumlah Paket Bahan Logistik Kantor yang Disediakan				1 Paket	24 Paket	24.000.000,00	24.000.000,00	24.000.000,00	0,00	Kab. Sidoarjo, Krian, Kemasan	PENDAPATAN ASLI DAERAH (PAD)	-	- -			0,00	KECAMATAN KRIAN
	7.01.01.2.06.0005	Penyediaan Barang Cetakan dan Penggandaan																		
			Jumlah Paket Barang Cetakan dan Penggandaan yang Disediakan				2 Paket	4 Paket	783.000,00	783.000,00	783.000,00	0,00	Kab. Sidoarjo, Krian, Kemasan	PENDAPATAN ASLI DAERAH (PAD)	-	- -			0,00	KECAMATAN KRIAN
	7.01.01.2.06.0006	Penyediaan Bahan Bacaan dan Peraturan Perundang-undangan																		
			Jumlah Dokumen Bahan Bacaan dan Peraturan Perundang-Undangan yang Disediakan				2 Dokumen	0 Dokumen	0,00	0,00	0,00	0,00	Kab. Sidoarjo, Krian, Kemasan	PENDAPATAN ASLI DAERAH (PAD)	-	- -			0,00	KECAMATAN KRIAN
	7.01.01.2.06.0007	Penyediaan Bahan/Material																		
			Jumlah Paket Bahan/Material yang Disediakan				10 Paket	16 Paket	12.346.770,00	7.340.819,00	7.340.819,00	-5.005.951,00	Kab. Sidoarjo, Krian, Kemasan	PENDAPATAN ASLI DAERAH (PAD)	-	- -			0,00	KECAMATAN KRIAN
	7.01.01.2.06.0008	Fasilitasi Kunjungan Tamu																		
			Jumlah Laporan Fasilitasi Kunjungan Tamu				12 Laporan	8 Laporan	15.750.000,00	18.375.000,00	18.375.000,00	2.625.000,00	Kab. Sidoarjo, Krian, Kemasan	PENDAPATAN ASLI DAERAH (PAD)	-	- -			0,00	KECAMATAN KRIAN
	7.01.01.2.06.0009	Penyelenggaraan Rapat Koordinasi dan Konsultasi SKPD																		
			Jumlah Laporan Penyelenggaraan Rapat Koordinasi dan Konsultasi SKPD				12 Laporan	36 Laporan	57.600.000,00	20.863.100,00	15.000.000,00	-42.600.000,00	Kab. Sidoarjo, Krian, Kemasan	PENDAPATAN ASLI DAERAH (PAD)	-	- -			0,00	KECAMATAN KRIAN
	7.01.01.2.07	Pengadaan Barang Milik Daerah Penunjang Urusan Pemerintah Daerah	*Jumlah BMD yang disediakan*				1 Unit	1 Unit	42.524.089,00	234.519.135,00	323.961.825,00	281.437.736,00			-	- -	Aparatur Kecamatan Krian		0,00	KECAMATAN KRIAN
	7.01.01.2.07.0006	Pengadaan Peralatan dan Mesin Lainnya																		
			Jumlah Unit Peralatan dan Mesin Lainnya yang Disediakan				0 Unit	0 Unit	1.278.720,00	0,00	0,00	-1.278.720,00	Kab. Sidoarjo, Krian, Kemasan	PENDAPATAN ASLI DAERAH (PAD)	-	- -			0,00	KECAMATAN KRIAN
	7.01.01.2.07.0009	Pengadaan Gedung Kantor atau Bangunan Lainnya																		
			Jumlah Unit Gedung Kantor atau Bangunan Lainnya yang Disediakan				0 Unit	0 Unit	0,00	0,00	0,00	0,00	Kab. Sidoarjo, Krian, Kemasan	PENDAPATAN ASLI DAERAH (PAD)	-	- -			0,00	KECAMATAN KRIAN
	7.01.01.2.07.0010	Pengadaan Sarana dan Prasarana Gedung Kantor atau Bangunan Lainnya																		
			Jumlah Unit Sarana dan Prasarana Gedung Kantor atau Bangunan Lainnya yang Disediakan				0 Unit	0 Unit	0,00	0,00	0,00	0,00	Kab. Sidoarjo, Krian, Kemasan	PENDAPATAN ASLI DAERAH (PAD)	-	- -			0,00	KECAMATAN KRIAN
	7.01.01.2.08	Penyediaan Jasa Penunjang Urusan Pemerintahan Daerah	*Persentase terpenuhinya jasa penunjang administrasi perkantoran*				100 Persen	100 Persen	1.832.728.590,00	1.875.508.163,00	1.875.508.163,00	42.779.573,00			-	- -	Aparatur Kecamatan Krian		0,00	KECAMATAN KRIAN
	7.01.01.2.08.0001	Penyediaan Jasa Surat Menyurat																		
			Jumlah Laporan Penyediaan Jasa Surat Menyurat				12 Laporan	0 Laporan	1.500.000,00	0,00	0,00	-1.500.000,00	Kab. Sidoarjo, Krian, Kemasan	PENDAPATAN ASLI DAERAH (PAD)	-	- -			0,00	KECAMATAN KRIAN
	7.01.01.2.08.0002	Penyediaan Jasa Komunikasi, Sumber Daya Air dan Listrik																		
			Jumlah Laporan Penyediaan Jasa Komunikasi, Sumber Daya Air dan Listrik yang Disediakan				12 Laporan	12 Laporan	20.881.800,00	41.389.800,00	41.389.800,00	20.508.000,00	Kab. Sidoarjo, Krian, Kemasan	PENDAPATAN ASLI DAERAH (PAD)	-	- -			0,00	KECAMATAN KRIAN
	7.01.01.2.08.0004	Penyediaan Jasa Pelayanan Umum Kantor																		
			Jumlah Laporan Penyediaan Jasa Pelayanan Umum Kantor yang Disediakan				12 Laporan	12 Laporan	275.452.800,00	266.212.800,00	266.212.800,00	-9.240.000,00	Kab. Sidoarjo, Krian, Kemasan	PENDAPATAN ASLI DAERAH (PAD)	-	- -			0,00	KECAMATAN KRIAN
	7.01.01.2.09	Pemeliharaan Barang Milik Daerah Penunjang Urusan Pemerintahan Daerah	*Persentase Barang Milik Daerah Penunjang Urusan Pemerintahan Daerah yang layak fungsi*				98 Persen	98 Persen	538.024.975,00	576.500.000,00	948.157.310,00	410.132.335,00			-	- -	Aparatur Kecamatan Krian		0,00	KECAMATAN KRIAN
	7.01.01.2.09.0002	Penyediaan Jasa Pemeliharaan, Biaya Pemeliharaan, Pajak dan Perizinan Kendaraan Dinas Operasional atau Lapangan																		
			Jumlah Kendaraan Dinas Operasional atau Lapangan yang Dipelihara dan dibayarkan Pajak dan Perizinannya				2 Unit	6 Unit	18.500.000,00	18.000.000,00	18.000.000,00	-500.000,00	Kab. Sidoarjo, Krian, Kemasan	PENDAPATAN ASLI DAERAH (PAD)	-	- -			0,00	KECAMATAN KRIAN
	7.01.01.2.09.0006	Pemeliharaan Peralatan dan Mesin Lainnya																		
			Jumlah Peralatan dan Mesin Lainnya yang Dipelihara				2 Unit	2 Unit	24.500.000,00	9.500.000,00	9.500.000,00	-15.000.000,00	Kab. Sidoarjo, Krian, Kemasan	PENDAPATAN ASLI DAERAH (PAD)	-	- -			0,00	KECAMATAN KRIAN
	7.01.01.2.09.0009	Pemeliharaan/Rehabilitasi Gedung Kantor dan Bangunan Lainnya																		
			Jumlah Gedung Kantor dan Bangunan Lainnya yang Dipelihara/Direhabilitasi				0 Unit	1 Unit	5.000.000,00	5.000.000,00	105.000.000,00	100.000.000,00	Kab. Sidoarjo, Krian, Kemasan	PENDAPATAN ASLI DAERAH (PAD)	-	- -			0,00	KECAMATAN KRIAN
	7.01.01.2.09.0010	Pemeliharaan/Rehabilitasi Sarana dan Prasarana Gedung Kantor atau Bangunan Lainnya																		
			Jumlah Sarana dan Prasarana Gedung Kantor atau Bangunan Lainnya yang Dipelihara/Direhabilitasi				0 Unit	0 Unit	0,00	0,00	0,00	0,00	Kab. Sidoarjo, Krian, Kemasan	PENDAPATAN ASLI DAERAH (PAD)	-	- -			0,00	KECAMATAN KRIAN
2.	**7.01.03**	**PROGRAM PEMBERDAYAAN MASYARAKAT DESA DAN KELURAHAN**	**Persentase kelurahan yang mendapatkan pemberdayaan masyarakat**				**100 Persen**	**100 Persen**	**955.264.875,00**	**2.702.984.875,00**	**3.384.459.875,00**	**-955.264.875,00**							**0,00**	
	7.01.03.2.02	Kegiatan Pemberdayaan Kelurahan	*Jumlah kelurahan yang mendapatkan pemberdayaan masyarakat*				3 Kelurahan	3 Kelurahan	955.264.875,00	2.702.984.875,00	3.384.459.875,00	2.429.195.000,00			-	- -	Masyarakat Kelurahan		0,00	KECAMATAN KRIAN
	7.01.03.2.02.0001	Peningkatan Partisipasi Masyarakat dalam Forum Musyawarah Perencanaan Pembangunan di Kelurahan																		
			Jumlah Lembaga Kemasyarakatan yang Berpartisipasi dalam Forum Musyawarah Perencanaan Pembangunan di Kelurahan				3 Lembaga Kemasyarakatan	3 Lembaga Kemasyarakatan	24.975,00	24.975,00	24.975,00	0,00	Kab. Sidoarjo, Krian, Kemasan	PENDAPATAN ASLI DAERAH (PAD)	-	- -			0,00	KECAMATAN KRIAN
	7.01.03.2.02.0002	Pembangunan Sarana dan Prasarana Kelurahan																		

NO	KODE	URUSAN / BIDANG URUSAN / PROGRAM / KEGIATAN / SUB KEGIATAN	INDIKATOR PROGRAM / KEGIATAN / SUB KEGIATAN	TARGET AKHIR PERIODE RENSTRA OPD	REALISASI CAPAIAN RENJA OPD TAHUN 2023	PRAKIRAAN CAPAIAN TARGET RENJA OPD TAHUN 2024	CAPAIAN KINERJA DAN KERANGKA PENDANAAN										KELOMPOK SASARAN	PRAKIRAAN MAJU RENCANA TAHUN 2026		PERANGKAT DAERAH PENANGGUNG JAWAB
							TARGET 2025		PAGU INDIKATIF (Rp)			Bertambah/Berkurang (10-12)	LOKASI	SUMBER DANA	PRIORITAS			TARGET	PAGU INDIKATIF (Rp)	
							SEBELUM	SESUDAH	RKPD 2025	APBD 2025	RKPD PERUBAHAN 2025				NASIONAL	DAERAH				
1	2	3	4	5	6	7	8	9	10	11	12	13	14	15	16	17	18	19	20	21
			Jumlah Sarana dan Prasarana Kelurahan yang Terbangun				0 Unit	1 Unit	24.975,00	648.381.639,00	848.381.639,00	848.356.664,00	Kab. Sidoarjo, Krian, Kemasan	PENDAPATAN ASLI DAERAH (PAD) DAU TAMBAHAN DUKUNGAN PENDANAAN KELURAHAN	-	- -			0,00	KECAMATAN KRIAN
	7.01.03.2.02.0003	Pemberdayaan Masyarakat di Kelurahan																		
			Jumlah Pokmas dan Ormas yang Melaksanakan Pemberdayaan Masyarakat di Kelurahan				2 Pokmas / Ormas	2 Pokmas / Ormas	366.420.000,00	477.503.336,00	462.203.336,00	95.783.336,00	Kab. Sidoarjo, Krian, Kemasan	PENDAPATAN ASLI DAERAH (PAD) DAU TAMBAHAN DUKUNGAN PENDANAAN KELURAHAN	-	- -			0,00	KECAMATAN KRIAN
		KELURAHAN TAMBAKKEMERAKAN							**10.365.363.136,00**	**14.260.065.337,00**	**15.273.829.051,00**	**4.908.465.915,00**							**0,00**	
	7	**UNSUR KEWILAYAHAN**							**10.365.363.136,00**	**14.260.065.337,00**	**15.273.829.051,00**	**4.908.465.915,00**							**0,00**	
	7.01	**KECAMATAN**							**10.365.363.136,00**	**14.260.065.337,00**	**15.273.829.051,00**	**4.908.465.915,00**							**0,00**	
1.	**7.01.01**	**PROGRAM PENUNJANG URUSAN PEMERINTAHAN DAERAH KABUPATEN/KOTA**	**Tingkat kepuasan aparatur perangkat daerah terhadap pelayanan kesekretariatan**				**100 Persen**	**100 Persen**	**8.587.912.763,00**	**10.778.160.286,00**	**11.154.374.000,00**	**-8.587.912.763,00**							**0,00**	
	7.01.01.2.06	Administrasi Umum Perangkat Daerah	*Nilai Survey Kepuasan Masyarakat (SKM)*				91 Nilai	91 Nilai	1.197.823.599,00	793.844.247,00	714.320.417,00	-483.503.182,00			-	- -	Aparatur Kecamatan Krian		0,00	KECAMATAN KRIAN
	7.01.01.2.06.0001	Penyediaan Komponen Instalasi Listrik/Penerangan Bangunan Kantor																		
			Jumlah Paket Komponen Instalasi Listrik/Penerangan Bangunan Kantor yang Disediakan				10 Paket	9 Paket	11.499.822,00	8.567.202,00	8.567.202,00	-2.932.620,00	Kab. Sidoarjo, Krian, Tambakke merakan	PENDAPATAN ASLI DAERAH (PAD)	-	- -			0,00	KECAMATAN KRIAN
	7.01.01.2.06.0002	Penyediaan Peralatan dan Perlengkapan Kantor																		
			Jumlah Paket Peralatan dan Perlengkapan Kantor yang Disediakan				10 Paket	33 Paket	19.091.667,00	9.489.390,00	9.489.390,00	-9.602.277,00	Kab. Sidoarjo, Krian, Tambakke merakan	PENDAPATAN ASLI DAERAH (PAD)	-	- -			0,00	KECAMATAN KRIAN
	7.01.01.2.06.0004	Penyediaan Bahan Logistik Kantor																		
			Jumlah Paket Bahan Logistik Kantor yang Disediakan				1 Paket	3 Paket	23.999.130,00	23.999.130,00	23.999.130,00	0,00	Kab. Sidoarjo, Krian, Tambakke merakan	PENDAPATAN ASLI DAERAH (PAD)	-	- -			0,00	KECAMATAN KRIAN
	7.01.01.2.06.0005	Penyediaan Barang Cetakan dan Penggandaan																		
			Jumlah Paket Barang Cetakan dan Penggandaan yang Disediakan				2 Paket	2 Paket	7.227.000,00	7.227.000,00	7.227.000,00	0,00	Kab. Sidoarjo, Krian, Tambakke merakan	PENDAPATAN ASLI DAERAH (PAD)	-	- -			0,00	KECAMATAN KRIAN
	7.01.01.2.06.0006	Penyediaan Bahan Bacaan dan Peraturan Perundang-undangan																		
			Jumlah Dokumen Bahan Bacaan dan Peraturan Perundang-Undangan yang Disediakan				0 Dokumen	0 Dokumen	0,00	0,00	0,00	0,00	Kab. Sidoarjo, Krian, Tambakke merakan	PENDAPATAN ASLI DAERAH (PAD)	-	- -			0,00	KECAMATAN KRIAN
	7.01.01.2.06.0007	Penyediaan Bahan/Material																		
			Jumlah Paket Bahan/Material yang Disediakan				10 Paket	20 Paket	11.391.153,00	5.935.503,00	5.935.503,00	-5.455.650,00	Kab. Sidoarjo, Krian, Tambakke merakan	PENDAPATAN ASLI DAERAH (PAD)	-	- -			0,00	KECAMATAN KRIAN
	7.01.01.2.06.0008	Fasilitasi Kunjungan Tamu																		
			Jumlah Laporan Fasilitasi Kunjungan Tamu				12 Laporan	2 Laporan	63.000.000,00	18.375.000,00	18.375.000,00	-44.625.000,00	Kab. Sidoarjo, Krian, Tambakke merakan	PENDAPATAN ASLI DAERAH (PAD)	-	- -			0,00	KECAMATAN KRIAN
	7.01.01.2.06.0009	Penyelenggaraan Rapat Koordinasi dan Konsultasi SKPD																		
			Jumlah Laporan Penyelenggaraan Rapat Koordinasi dan Konsultasi SKPD				12 Laporan	30 Laporan	55.000.000,00	20.863.100,00	15.000.000,00	-40.000.000,00	Kab. Sidoarjo, Krian, Tambakke merakan	PENDAPATAN ASLI DAERAH (PAD)	-	- -			0,00	KECAMATAN KRIAN
	7.01.01.2.07	Pengadaan Barang Milik Daerah Penunjang Urusan Pemerintah Daerah	*Jumlah BMD yang disediakan*				1 Unit	1 Unit	42.524.089,00	234.519.135,00	323.961.825,00	281.437.736,00			-	- -	Aparatur Kecamatan Krian		0,00	KECAMATAN KRIAN
	7.01.01.2.07.0006	Pengadaan Peralatan dan Mesin Lainnya																		
			Jumlah Unit Peralatan dan Mesin Lainnya yang Disediakan				0 Unit	0 Unit	24.975,00	24.975,00	24.975,00	0,00	Kab. Sidoarjo, Krian, Tambakke merakan	PENDAPATAN ASLI DAERAH (PAD)	-	- -			0,00	KECAMATAN KRIAN
	7.01.01.2.07.0009	Pengadaan Gedung Kantor atau Bangunan Lainnya																		
			Jumlah Unit Gedung Kantor atau Bangunan Lainnya yang Disediakan				0 Unit	0 Unit	0,00	0,00	0,00	0,00	Kab. Sidoarjo, Krian, Tambakke merakan	PENDAPATAN ASLI DAERAH (PAD)	-	- -			0,00	KECAMATAN KRIAN
	7.01.01.2.07.0010	Pengadaan Sarana dan Prasarana Gedung Kantor atau Bangunan Lainnya																		
			Jumlah Unit Sarana dan Prasarana Gedung Kantor atau Bangunan Lainnya yang Disediakan				0 Unit	0 Unit	0,00	0,00	0,00	0,00	Kab. Sidoarjo, Krian, Tambakke merakan	PENDAPATAN ASLI DAERAH (PAD)	-	- -			0,00	KECAMATAN KRIAN
	7.01.01.2.08	Penyediaan Jasa Penunjang Urusan Pemerintahan Daerah	*Persentase terpenuhinya jasa penunjang administrasi perkantoran*				100 Persen	100 Persen	1.832.728.590,00	1.875.508.163,00	1.875.508.163,00	42.779.573,00			-	- -	Aparatur Kecamatan Krian		0,00	KECAMATAN KRIAN
	7.01.01.2.08.0001	Penyediaan Jasa Surat Menyurat																		
			Jumlah Laporan Penyediaan Jasa Surat Menyurat				12 Laporan	1 Laporan	1.000.000,00	1.000.000,00	1.000.000,00	0,00	Kab. Sidoarjo, Krian, Tambakke merakan	PENDAPATAN ASLI DAERAH (PAD)	-	- -			0,00	KECAMATAN KRIAN
	7.01.01.2.08.0002	Penyediaan Jasa Komunikasi, Sumber Daya Air dan Listrik																		
			Jumlah Laporan Penyediaan Jasa Komunikasi, Sumber Daya Air dan Listrik yang Disediakan				12 Laporan	24 Laporan	17.913.420,00	17.913.420,00	17.913.420,00	0,00	Kab. Sidoarjo, Krian, Tambakke merakan	PENDAPATAN ASLI DAERAH (PAD)	-	- -			0,00	KECAMATAN KRIAN
	7.01.01.2.08.0004	Penyediaan Jasa Pelayanan Umum Kantor																		
			Jumlah Laporan Penyediaan Jasa Pelayanan Umum Kantor yang Disediakan				12 Laporan	5 Laporan	278.680.800,00	269.440.800,00	269.440.800,00	-9.240.000,00	Kab. Sidoarjo, Krian, Tambakke merakan	PENDAPATAN ASLI DAERAH (PAD)	-	- -			0,00	KECAMATAN KRIAN
	7.01.01.2.09	Pemeliharaan Barang Milik Daerah Penunjang Urusan Pemerintahan Daerah	*Persentase Barang Milik Daerah Penunjang Urusan Pemerintahan Daerah yang layak fungsi*				98 Persen	98 Persen	538.024.975,00	576.500.000,00	948.157.310,00	410.132.335,00			-	- -	Aparatur Kecamatan Krian		0,00	KECAMATAN KRIAN

NO	KODE	URUSAN / BIDANG URUSAN / PROGRAM / KEGIATAN / SUB KEGIATAN	INDIKATOR PROGRAM / KEGIATAN / SUB KEGIATAN	TARGET AKHIR PERIODE RENSTRA OPD	REALISASI CAPAIAN RENJA OPD TAHUN 2023	PRAKIRAAN CAPAIAN TARGET RENJA OPD TAHUN 2024	CAPAIAN KINERJA DAN KERANGKA PENDANAAN										KELOMPOK SASARAN	PRAKIRAAN MAJU RENCANA TAHUN 2026		PERANGKAT DAERAH PENANGGUNG JAWAB
							TARGET 2025		PAGU INDIKATIF (Rp)			Bertambah/Berkurang (10-12)	LOKASI	SUMBER DANA	PRIORITAS			TARGET	PAGU INDIKATIF (Rp)	
							SEBELUM	SESUDAH	RKPD 2025	APBD 2025	RKPD PERUBAHAN 2025				NASIONAL	DAERAH				
1	2	3	4	5	6	7	8	9	10	11	12	13	14	15	16	17	18	19	20	21
	7.01.01.2.09.0002	Penyediaan Jasa Pemeliharaan, Biaya Pemeliharaan, Pajak dan Perizinan Kendaraan Dinas Operasional atau Lapangan																		
			Jumlah Kendaraan Dinas Operasional atau Lapangan yang Dipelihara dan dibayarkan Pajak dan Perizinannya				3 Unit	3 Unit	39.000.000,00	39.000.000,00	39.000.000,00	0,00	Kab. Sidoarjo, Krian, Tambakkemerakan	PENDAPATAN ASLI DAERAH (PAD)	-	- -			0,00	KECAMATAN KRIAN
	7.01.01.2.09.0006	Pemeliharaan Peralatan dan Mesin Lainnya																		
			Jumlah Peralatan dan Mesin Lainnya yang Dipelihara				3 Unit	3 Unit	35.000.000,00	9.500.000,00	9.500.000,00	-25.500.000,00	Kab. Sidoarjo, Krian, Tambakkemerakan	PENDAPATAN ASLI DAERAH (PAD)	-	- -			0,00	KECAMATAN KRIAN
	7.01.01.2.09.0009	Pemeliharaan/Rehabilitasi Gedung Kantor dan Bangunan Lainnya																		
			Jumlah Gedung Kantor dan Bangunan Lainnya yang Dipelihara/Direhabilitasi				0 Unit	1 Unit	5.000.000,00	5.000.000,00	5.000.000,00	0,00	Kab. Sidoarjo, Krian, Tambakkemerakan	PENDAPATAN ASLI DAERAH (PAD)	-	- -			0,00	KECAMATAN KRIAN
	7.01.01.2.09.0010	Pemeliharaan/Rehabilitasi Sarana dan Prasarana Gedung Kantor atau Bangunan Lainnya																		
			Jumlah Sarana dan Prasarana Gedung Kantor atau Bangunan Lainnya yang Dipelihara/Direhabilitasi				0 Unit	0 Unit	0,00	0,00	0,00	0,00	Kab. Sidoarjo, Krian, Tambakkemerakan	PENDAPATAN ASLI DAERAH (PAD)	-	- -			0,00	KECAMATAN KRIAN
2.	**7.01.03**	**PROGRAM PEMBERDAYAAN MASYARAKAT DESA DAN KELURAHAN**	**Persentase kelurahan yang mendapatkan pemberdayaan masyarakat**				**100 Persen**	**100 Persen**	**955.264.875,00**	**2.702.984.875,00**	**3.384.459.875,00**	**-955.264.875,00**							**0,00**	
	7.01.03.2.02	Kegiatan Pemberdayaan Kelurahan	*Jumlah kelurahan yang mendapatkan pemberdayaan masyarakat*				3 Kelurahan	3 Kelurahan	955.264.875,00	2.702.984.875,00	3.384.459.875,00	2.429.195.000,00			-	- -	Masyarakat Kelurahan		0,00	KECAMATAN KRIAN
	7.01.03.2.02.0001	Peningkatan Partisipasi Masyarakat dalam Forum Musyawarah Perencanaan Pembangunan di Kelurahan																		
			Jumlah Lembaga Kemasyarakatan yang Berpartisipasi dalam Forum Musyawarah Perencanaan Pembangunan di Kelurahan				3 Lembaga Kemasyarakatan	7 Lembaga Kemasyarakatan	21.000.000,00	10.800.000,00	10.800.000,00	-10.200.000,00	Kab. Sidoarjo, Krian, Tambakkemerakan	PENDAPATAN ASLI DAERAH (PAD)	-	- -			0,00	KECAMATAN KRIAN
	7.01.03.2.02.0002	Pembangunan Sarana dan Prasarana Kelurahan																		
			Jumlah Sarana dan Prasarana Kelurahan yang Terbangun				0 Unit	1 Unit	24.975,00	380.507.475,00	707.882.475,00	707.857.500,00	Kab. Sidoarjo, Krian, Tambakkemerakan	PENDAPATAN ASLI DAERAH (PAD) DAU TAMBAHAN DUKUNGAN PENDANAAN KELURAHAN	-	- -			0,00	KECAMATAN KRIAN
	7.01.03.2.02.0003	Pemberdayaan Masyarakat di Kelurahan																		
			Jumlah Pokmas dan Ormas yang Melaksanakan Pemberdayaan Masyarakat di Kelurahan				2 Pokmas / Ormas	1 Pokmas / Ormas	196.080.000,00	331.597.500,00	316.297.500,00	120.217.500,00	Kab. Sidoarjo, Krian, Tambakkemerakan	PENDAPATAN ASLI DAERAH (PAD) DAU TAMBAHAN DUKUNGAN PENDANAAN KELURAHAN	-	- -			0,00	KECAMATAN KRIAN
		KELURAHAN KRIAN							**10.365.363.136,00**	**14.260.065.337,00**	**15.273.829.051,00**	**4.908.465.915,00**							**0,00**	
	7	**UNSUR KEWILAYAHAN**							**10.365.363.136,00**	**14.260.065.337,00**	**15.273.829.051,00**	**4.908.465.915,00**							**0,00**	
	7.01	**KECAMATAN**							**10.365.363.136,00**	**14.260.065.337,00**	**15.273.829.051,00**	**4.908.465.915,00**							**0,00**	
1.	**7.01.01**	**PROGRAM PENUNJANG URUSAN PEMERINTAHAN DAERAH KABUPATEN/KOTA**	**Tingkat kepuasan aparatur perangkat daerah terhadap pelayanan kesekretariatan**				**100 Persen**	**100 Persen**	**8.587.912.763,00**	**10.778.160.286,00**	**11.154.374.000,00**	**-8.587.912.763,00**							**0,00**	
	7.01.01.2.06	Administrasi Umum Perangkat Daerah	*Nilai Survey Kepuasan Masyarakat (SKM)*				91 Nilai	91 Nilai	1.197.823.599,00	793.844.247,00	714.320.417,00	-483.503.182,00			-	- -	Aparatur Kecamatan Krian		0,00	KECAMATAN KRIAN
	7.01.01.2.06.0001	Penyediaan Komponen Instalasi Listrik/Penerangan Bangunan Kantor																		
			Jumlah Paket Komponen Instalasi Listrik/Penerangan Bangunan Kantor yang Disediakan				10 Paket	8 Paket	8.677.758,00	8.677.758,00	8.677.758,00	0,00	Kab. Sidoarjo, Krian, Krian	PENDAPATAN ASLI DAERAH (PAD)	-	- -			0,00	KECAMATAN KRIAN
	7.01.01.2.06.0002	Penyediaan Peralatan dan Perlengkapan Kantor																		
			Jumlah Paket Peralatan dan Perlengkapan Kantor yang Disediakan				10 Paket	27 Paket	23.537.261,00	16.014.259,00	16.014.259,00	-7.523.002,00	Kab. Sidoarjo, Krian, Krian	PENDAPATAN ASLI DAERAH (PAD)	-	- -			0,00	KECAMATAN KRIAN
	7.01.01.2.06.0004	Penyediaan Bahan Logistik Kantor																		
			Jumlah Paket Bahan Logistik Kantor yang Disediakan				1 Paket	1 Paket	12.000.000,00	12.000.000,00	12.000.000,00	0,00	Kab. Sidoarjo, Krian, Krian	PENDAPATAN ASLI DAERAH (PAD)	-	- -			0,00	KECAMATAN KRIAN
	7.01.01.2.06.0005	Penyediaan Barang Cetakan dan Penggandaan																		
			Jumlah Paket Barang Cetakan dan Penggandaan yang Disediakan				1 Paket	4 Paket	3.163.500,00	3.163.500,00	3.163.500,00	0,00	Kab. Sidoarjo, Krian, Krian	PENDAPATAN ASLI DAERAH (PAD)	-	- -			0,00	KECAMATAN KRIAN
	7.01.01.2.06.0006	Penyediaan Bahan Bacaan dan Peraturan Perundang-undangan																		
			Jumlah Dokumen Bahan Bacaan dan Peraturan Perundang-Undangan yang Disediakan				0 Dokumen	0 Dokumen	0,00	0,00	0,00	0,00	Kab. Sidoarjo, Krian, Krian	PENDAPATAN ASLI DAERAH (PAD)	-	- -			0,00	KECAMATAN KRIAN
	7.01.01.2.06.0007	Penyediaan Bahan/Material																		
			Jumlah Paket Bahan/Material yang Disediakan				10 Paket	19 Paket	9.321.780,00	9.321.780,00	9.321.780,00	0,00	Kab. Sidoarjo, Krian, Krian	PENDAPATAN ASLI DAERAH (PAD)	-	- -			0,00	KECAMATAN KRIAN
	7.01.01.2.06.0008	Fasilitasi Kunjungan Tamu																		
			Jumlah Laporan Fasilitasi Kunjungan Tamu				12 Laporan	12 Laporan	68.250.000,00	18.375.000,00	18.375.000,00	-49.875.000,00	Kab. Sidoarjo, Krian, Krian	PENDAPATAN ASLI DAERAH (PAD)	-	- -			0,00	KECAMATAN KRIAN
	7.01.01.2.06.0009	Penyelenggaraan Rapat Koordinasi dan Konsultasi SKPD																		
			Jumlah Laporan Penyelenggaraan Rapat Koordinasi dan Konsultasi SKPD				12 Laporan	84 Laporan	57.600.000,00	20.863.100,00	15.000.000,00	-42.600.000,00	Kab. Sidoarjo, Krian, Krian	PENDAPATAN ASLI DAERAH (PAD)	-	- -			0,00	KECAMATAN KRIAN
	7.01.01.2.07	Pengadaan Barang Milik Daerah Penunjang Urusan Pemerintah Daerah	*Jumlah BMD yang disediakan*				1 Unit	1 Unit	42.524.089,00	234.519.135,00	323.961.825,00	281.437.736,00			-	- -	Aparatur Kecamatan Krian		0,00	KECAMATAN KRIAN

NO	KODE	URUSAN / BIDANG URUSAN / PROGRAM / KEGIATAN / SUB KEGIATAN	INDIKATOR PROGRAM / KEGIATAN / SUB KEGIATAN	TARGET AKHIR PERIODE RENSTRA OPD	REALISASI CAPAIAN RENJA OPD TAHUN 2023	PRAKIRAAN CAPAIAN TARGET RENJA OPD TAHUN 2024	CAPAIAN KINERJA DAN KERANGKA PENDANAAN										KELOMPOK SASARAN	PRAKIRAAN MAJU RENCANA TAHUN 2026		PERANGKAT DAERAH PENANGGUNG JAWAB
							TARGET 2025		PAGU INDIKATIF (Rp)			Bertambah/Berkurang (10-12)	LOKASI	SUMBER DANA	PRIORITAS			TARGET	PAGU INDIKATIF (Rp)	
							SEBELUM	SESUDAH	RKPD 2025	APBD 2025	RKPD PERUBAHAN 2025				NASIONAL	DAERAH				
1	2	3	4	5	6	7	8	9	10	11	12	13	14	15	16	17	18	19	20	21
	7.01.01.2.07.0006	Pengadaan Peralatan dan Mesin Lainnya																		
			Jumlah Unit Peralatan dan Mesin Lainnya yang Disediakan				0 Unit	0 Unit	0,00	0,00	0,00	0,00	Kab. Sidoarjo, Krian, Krian	PENDAPATAN ASLI DAERAH (PAD)	-	- --			0,00	KECAMATAN KRIAN
	7.01.01.2.07.0009	Pengadaan Gedung Kantor atau Bangunan Lainnya																		
			Jumlah Unit Gedung Kantor atau Bangunan Lainnya yang Disediakan				0 Unit	0 Unit	0,00	0,00	0,00	0,00	Kab. Sidoarjo, Krian, Krian	PENDAPATAN ASLI DAERAH (PAD)	-	- --			0,00	KECAMATAN KRIAN
	7.01.01.2.07.0010	Pengadaan Sarana dan Prasarana Gedung Kantor atau Bangunan Lainnya																		
			Jumlah Unit Sarana dan Prasarana Gedung Kantor atau Bangunan Lainnya yang Disediakan				0 Unit	0 Unit	0,00	0,00	0,00	0,00	Kab. Sidoarjo, Krian, Krian	PENDAPATAN ASLI DAERAH (PAD)	-	- --			0,00	KECAMATAN KRIAN
	7.01.01.2.08	Penyediaan Jasa Penunjang Urusan Pemerintahan Daerah	*Persentase terpenuhinya jasa penunjang administrasi perkantoran*				100 Persen	100 Persen	1.832.728.590,00	1.875.508.163,00	1.875.508.163,00	42.779.573,00			-	- --	Aparatur Kecamatan Krian		0,00	KECAMATAN KRIAN
	7.01.01.2.08.0001	Penyediaan Jasa Surat Menyurat																		
			Jumlah Laporan Penyediaan Jasa Surat Menyurat				12 Laporan	2 Laporan	1.500.000,00	1.500.000,00	1.500.000,00	0,00	Kab. Sidoarjo, Krian, Krian	PENDAPATAN ASLI DAERAH (PAD)	-	- --			0,00	KECAMATAN KRIAN
	7.01.01.2.08.0002	Penyediaan Jasa Komunikasi, Sumber Daya Air dan Listrik																		
			Jumlah Laporan Penyediaan Jasa Komunikasi, Sumber Daya Air dan Listrik yang Disediakan				12 Laporan	24 Laporan	32.873.455,00	32.873.455,00	32.873.455,00	0,00	Kab. Sidoarjo, Krian, Krian	PENDAPATAN ASLI DAERAH (PAD)	-	- --			0,00	KECAMATAN KRIAN
	7.01.01.2.08.0004	Penyediaan Jasa Pelayanan Umum Kantor																		
			Jumlah Laporan Penyediaan Jasa Pelayanan Umum Kantor yang Disediakan				12 Laporan	12 Laporan	201.387.200,00	156.920.400,00	156.920.400,00	-44.466.800,00	Kab. Sidoarjo, Krian, Krian	PENDAPATAN ASLI DAERAH (PAD)	-	- --			0,00	KECAMATAN KRIAN
	7.01.01.2.09	Pemeliharaan Barang Milik Daerah Penunjang Urusan Pemerintahan Daerah	*Persentase Barang Milik Daerah Penunjang Urusan Pemerintahan Daerah yang layak fungsi*				98 Persen	98 Persen	538.024.975,00	576.500.000,00	948.157.310,00	410.132.335,00			-	- --	Aparatur Kecamatan Krian		0,00	KECAMATAN KRIAN
	7.01.01.2.09.0002	Penyediaan Jasa Pemeliharaan, Biaya Pemeliharaan, Pajak dan Perizinan Kendaraan Dinas Operasional atau Lapangan																		
			Jumlah Kendaraan Dinas Operasional atau Lapangan yang Dipelihara dan dibayarkan Pajak dan Perizinannya				2 Unit	4 Unit	20.000.000,00	20.000.000,00	20.000.000,00	0,00	Kab. Sidoarjo, Krian, Krian	PENDAPATAN ASLI DAERAH (PAD)	-	- --			0,00	KECAMATAN KRIAN
	7.01.01.2.09.0006	Pemeliharaan Peralatan dan Mesin Lainnya																		
			Jumlah Peralatan dan Mesin Lainnya yang Dipelihara				2 Unit	2 Unit	35.000.000,00	9.500.000,00	9.500.000,00	-25.500.000,00	Kab. Sidoarjo, Krian, Krian	PENDAPATAN ASLI DAERAH (PAD)	-	- --			0,00	KECAMATAN KRIAN
	7.01.01.2.09.0009	Pemeliharaan/Rehabilitasi Gedung Kantor dan Bangunan Lainnya																		
			Jumlah Gedung Kantor dan Bangunan Lainnya yang Dipelihara/Direhabilitasi				0 Unit	1 Unit	5.000.000,00	5.000.000,00	5.000.000,00	0,00	Kab. Sidoarjo, Krian, Krian	PENDAPATAN ASLI DAERAH (PAD)	-	- --			0,00	KECAMATAN KRIAN
	7.01.01.2.09.0010	Pemeliharaan/Rehabilitasi Sarana dan Prasarana Gedung Kantor atau Bangunan Lainnya																		
			Jumlah Sarana dan Prasarana Gedung Kantor atau Bangunan Lainnya yang Dipelihara/Direhabilitasi				0 Unit	0 Unit	0,00	0,00	0,00	0,00	Kab. Sidoarjo, Krian, Krian	PENDAPATAN ASLI DAERAH (PAD)	-	- --			0,00	KECAMATAN KRIAN
2.	**7.01.03**	**PROGRAM PEMBERDAYAAN MASYARAKAT DESA DAN KELURAHAN**	**Persentase kelurahan yang mendapatkan pemberdayaan masyarakat**				**100 Persen**	**100 Persen**	**955.264.875,00**	**2.702.984.875,00**	**3.384.459.875,00**	**-955.264.875,00**							**0,00**	
	7.01.03.2.02	Kegiatan Pemberdayaan Kelurahan	*Jumlah kelurahan yang mendapatkan pemberdayaan masyarakat*				3 Kelurahan	3 Kelurahan	955.264.875,00	2.702.984.875,00	3.384.459.875,00	2.429.195.000,00			-	- --	Masyarakat Kelurahan		0,00	KECAMATAN KRIAN
	7.01.03.2.02.0001	Peningkatan Partisipasi Masyarakat dalam Forum Musyawarah Perencanaan Pembangunan di Kelurahan																		
			Jumlah Lembaga Kemasyarakatan yang Berpartisipasi dalam Forum Musyawarah Perencanaan Pembangunan di Kelurahan				2 Lembaga Kemasyarakatan	2 Lembaga Kemasyarakatan	24.975,00	24.975,00	24.975,00	0,00	Kab. Sidoarjo, Krian, Krian	PENDAPATAN ASLI DAERAH (PAD)	-	- --			0,00	KECAMATAN KRIAN
	7.01.03.2.02.0002	Pembangunan Sarana dan Prasarana Kelurahan																		
			Jumlah Sarana dan Prasarana Kelurahan yang Terbangun				0 Unit	2 Unit	24.975,00	337.891.238,00	537.891.238,00	537.866.263,00	Kab. Sidoarjo, Krian, Krian	PENDAPATAN ASLI DAERAH (PAD) DAU TAMBAHAN DUKUNGAN PENDANAAN KELURAHAN	-	- --			0,00	KECAMATAN KRIAN
	7.01.03.2.02.0003	Pemberdayaan Masyarakat di Kelurahan																		
			Jumlah Pokmas dan Ormas yang Melaksanakan Pemberdayaan Masyarakat di Kelurahan				2 Pokmas / Ormas	2 Pokmas / Ormas	371.640.000,00	516.253.737,00	500.953.737,00	129.313.737,00	Kab. Sidoarjo, Krian, Krian	PENDAPATAN ASLI DAERAH (PAD) DAU TAMBAHAN DUKUNGAN PENDANAAN KELURAHAN	-	- --			0,00	KECAMATAN KRIAN
		KECAMATAN PORONG							**10.690.313.469,00**	**12.185.137.367,00**	**12.048.388.733,00**	**1.358.075.264,00**							**23.764.674.092,00**	
	7	**UNSUR KEWILAYAHAN**							**10.690.313.469,00**	**12.185.137.367,00**	**12.048.388.733,00**	**1.358.075.264,00**							**23.764.674.092,00**	
	7.01	**KECAMATAN**							**10.690.313.469,00**	**12.185.137.367,00**	**12.048.388.733,00**	**1.358.075.264,00**							**23.764.674.092,00**	
1.	**7.01.01**	**PROGRAM PENUNJANG URUSAN PEMERINTAHAN DAERAH KABUPATEN/KOTA**	**Tingkat kepuasan aparatur perangkat daerah terhadap pelayanan kesekretariatan**				**93 persen**	**93 persen**	**9.925.927.478,00**	**10.328.847.256,00**	**10.013.323.552,00**	**8.803.712.612,00**							**18.729.640.090,00**	

NO	KODE	URUSAN / BIDANG URUSAN / PROGRAM / KEGIATAN / SUB KEGIATAN	INDIKATOR PROGRAM / KEGIATAN / SUB KEGIATAN	TARGET AKHIR PERIODE RENSTRA OPD	REALISASI CAPAIAN RENJA OPD TAHUN 2023	PRAKIRAAN CAPAIAN TARGET RENJA OPD TAHUN 2024	CAPAIAN KINERJA DAN KERANGKA PENDANAAN										KELOMPOK SASARAN	PRAKIRAAN MAJU RENCANA TAHUN 2026		PERANGKAT DAERAH PENANGGUNG JAWAB
							TARGET 2025		PAGU INDIKATIF (Rp)			Bertambah/Berkurang (10-12)	LOKASI	SUMBER DANA	PRIORITAS			TARGET	PAGU INDIKATIF (Rp)	
							SEBELUM	SESUDAH	RKPD 2025	APBD 2025	RKPD PERUBAHAN 2025				NASIONAL	DAERAH				
1	2	3	4	5	6	7	8	9	10	11	12	13	14	15	16	17	18	19	20	21
	7.01.01.2.01	Perencanaan, Penganggaran, dan Evaluasi Kinerja Perangkat Daerah	*1. Jumlah dokumen perencanaan dan penganggaran yang disusun sesuai ketentuan* *2. Jumlah dokumen laporan evaluasi kinerja PD yang disusun sesuai ketentuan*				4 Dokumen	4 Dokumen	126.743.808,00	85.922.521,00	84.372.521,00	-42.371.287,00			Membangun dari desa dan dari bawah untuk pertumbuhan ekonomi, pemerataan ekonomi dan pemberantasan kemiskinan.	3. Implementasi kebijakan yang mendukung berkembangnya perikanan, pertanian, ekonomi kreatif yang terintegrasi dengan Koperasi dan Usaha Mikro hingga level desa untuk mempercepat penanggulangan kemiskinan 3. Implementasi kebijakan yang mendukung berkembangnya perikanan, pertanian, ekonomi kreatif yang terintegrasi dengan Koperasi dan Usaha Mikro hingga level desa untuk mempercepat penanggulangan kemiskinan	Aparatur Kecamatan, Kelurahan dan Desa		35.491.665,00	KECAMATAN PORONG
	7.01.01.2.01.0001	Penyusunan Dokumen Perencanaan Perangkat Daerah																		
			Jumlah Dokumen Perencanaan Perangkat Daerah				4 Dokumen	4 Dokumen	59.001.733,00	29.001.733,00	27.451.733,00	-31.550.000,00	Kab. Sidoarjo, Porong, Semua Kel/Desa	PENDAPATAN ASLI DAERAH (PAD)	Membangun dari desa dan dari bawah untuk pertumbuhan ekonomi, pemerataan ekonomi dan pemberantasan kemiskinan.	3. Implementasi kebijakan yang mendukung berkembangnya perikanan, pertanian, ekonomi kreatif yang terintegrasi dengan Koperasi dan Usaha Mikro hingga level desa untuk mempercepat penanggulangan kemiskinan 3. Implementasi kebijakan yang mendukung berkembangnya perikanan, pertanian, ekonomi kreatif yang terintegrasi dengan Koperasi dan Usaha Mikro hingga level desa untuk mempercepat penanggulangan kemiskinan			9.342.398,00	KECAMATAN PORONG
	7.01.01.2.01.0007	Evaluasi Kinerja Perangkat Daerah																		
			Jumlah Laporan Evaluasi Kinerja Perangkat Daerah				4 Laporan	4 Laporan	2.742.300,00	2.742.300,00	2.742.300,00	0,00	Kab. Sidoarjo, Porong, Semua Kel/Desa	PENDAPATAN ASLI DAERAH (PAD)	Membangun dari desa dan dari bawah untuk pertumbuhan ekonomi, pemerataan ekonomi dan pemberantasan kemiskinan.	3. Implementasi kebijakan yang mendukung berkembangnya perikanan, pertanian, ekonomi kreatif yang terintegrasi dengan Koperasi dan Usaha Mikro hingga level desa untuk mempercepat penanggulangan kemiskinan 3. Implementasi kebijakan yang mendukung berkembangnya perikanan, pertanian, ekonomi kreatif yang terintegrasi dengan Koperasi dan Usaha Mikro hingga level desa untuk mempercepat penanggulangan kemiskinan			24.149.267,00	KECAMATAN PORONG
	7.01.01.2.01.0008	Penyelenggaraan Walidata Pendukung Statistik Sektoral Daerah																		
			Jumlah Dokumen Hasil Penyelenggaraan Walidata Pendukung Statistik Sektoral Daerah				1 Dokumen	1 Dokumen	50.000.000,00	33.628.538,00	33.628.538,00	-16.371.462,00	Kab. Sidoarjo, Porong, Semua Kel/Desa	PENDAPATAN ASLI DAERAH (PAD)	Membangun dari desa dan dari bawah untuk pertumbuhan ekonomi, pemerataan ekonomi dan pemberantasan kemiskinan.	3. Implementasi kebijakan yang mendukung berkembangnya perikanan, pertanian, ekonomi kreatif yang terintegrasi dengan Koperasi dan Usaha Mikro hingga level desa untuk mempercepat penanggulangan kemiskinan 3. Implementasi kebijakan yang mendukung berkembangnya perikanan, pertanian, ekonomi kreatif yang terintegrasi dengan Koperasi dan Usaha Mikro hingga level desa untuk mempercepat penanggulangan kemiskinan			1.000.000,00	KECAMATAN PORONG
	7.01.01.2.01.0009	Pelaksanaan Pengumpulan Data Statistik Sektoral Daerah																		

NO	KODE	URUSAN / BIDANG URUSAN / PROGRAM / KEGIATAN / SUB KEGIATAN	INDIKATOR PROGRAM / KEGIATAN / SUB KEGIATAN	TARGET AKHIR PERIODE RENSTRA OPD	REALISASI CAPAIAN RENJA OPD TAHUN 2023	PRAKIRAAN CAPAIAN TARGET RENJA OPD TAHUN 2024	CAPAIAN KINERJA DAN KERANGKA PENDANAAN										KELOMPOK SASARAN	PRAKIRAAN MAJU RENCANA TAHUN 2026		PERANGKAT DAERAH PENANGGUNG JAWAB
							TARGET 2025		PAGU INDIKATIF (Rp)			Bertambah/Berkurang (10-12)	LOKASI	SUMBER DANA	PRIORITAS			TARGET	PAGU INDIKATIF (Rp)	
							SEBELUM	SESUDAH	RKPD 2025	APBD 2025	RKPD PERUBAHAN 2025				NASIONAL	DAERAH				
1	2	3	4	5	6	7	8	9	10	11	12	13	14	15	16	17	18	19	20	21
			Jumlah Data Statistik Sektoral Daerah yang Telah Dikumpulkan dan Diperiksa Lingkup Perangkat Daerah				1 Data	1 Data	14.999.775,00	20.549.950,00	20.549.950,00	5.550.175,00	Kab. Sidoarjo, Porong, Semua Kel/Desa	PENDAPATAN ASLI DAERAH (PAD)	Membangun dari desa dan dari bawah untuk pertumbuhan ekonomi, pemerataan ekonomi dan pemberantasan kemiskinan.	3. Implementasi kebijakan yang mendukung berkembangnya perikanan, pertanian, ekonomi kreatif yang terintegrasi dengan Koperasi dan Usaha Mikro hingga level desa untuk mempercepat penanggulangan kemiskinan 3. Implementasi kebijakan yang mendukung berkembangnya perikanan, pertanian, ekonomi kreatif yang terintegrasi dengan Koperasi dan Usaha Mikro hingga level desa untuk mempercepat penanggulangan kemiskinan			1.000.000,00	KECAMATAN PORONG
	7.01.01.2.02	Administrasi Keuangan Perangkat Daerah	*Persentase Realisasi Anggaran Perangkat Daerah*				83 %	83 %	6.262.312.730,00	7.057.931.396,00	6.818.666.259,00	556.353.529,00			Membangun dari desa dan dari bawah untuk pertumbuhan ekonomi, pemerataan ekonomi dan pemberantasan kemiskinan.	3. Implementasi kebijakan yang mendukung berkembangnya perikanan, pertanian, ekonomi kreatif yang terintegrasi dengan Koperasi dan Usaha Mikro hingga level desa untuk mempercepat penanggulangan kemiskinan 3. Implementasi kebijakan yang mendukung berkembangnya perikanan, pertanian, ekonomi kreatif yang terintegrasi dengan Koperasi dan Usaha Mikro hingga level desa untuk mempercepat penanggulangan kemiskinan	Aparatur Kecamatan, Kelurahan dan Desa		6.879.129.183,00	KECAMATAN PORONG
	7.01.01.2.02.0001	Penyediaan Gaji dan Tunjangan ASN																		
			Jumlah Orang yang Menerima Gaji dan Tunjangan ASN				38 Orang/bulan	38 Orang/bulan	6.255.804.737,00	7.051.423.403,00	6.812.158.266,00	556.353.529,00	Kab. Sidoarjo, Porong, Semua Kel/Desa	PENDAPATAN ASLI DAERAH (PAD) DANA ALOKASI UMUM (DAU)	Membangun dari desa dan dari bawah untuk pertumbuhan ekonomi, pemerataan ekonomi dan pemberantasan kemiskinan.	3. Implementasi kebijakan yang mendukung berkembangnya perikanan, pertanian, ekonomi kreatif yang terintegrasi dengan Koperasi dan Usaha Mikro hingga level desa untuk mempercepat penanggulangan kemiskinan 3. Implementasi kebijakan yang mendukung berkembangnya perikanan, pertanian, ekonomi kreatif yang terintegrasi dengan Koperasi dan Usaha Mikro hingga level desa untuk mempercepat penanggulangan kemiskinan			6.833.749.937,00	KECAMATAN PORONG
	7.01.01.2.02.0007	Koordinasi dan Penyusunan Laporan Keuangan Bulanan/ Triwulanan/ Semesteran SKPD																		
			Jumlah Laporan Keuangan Bulanan/ Triwulanan/ Semesteran SKPD dan Laporan Koordinasi Penyusunan Laporan Keuangan Bulanan/Triwulanan/Semesteran SKPD				13 Laporan	13 Laporan	6.507.993,00	6.507.993,00	6.507.993,00	0,00	Kab. Sidoarjo, Porong, Semua Kel/Desa	PENDAPATAN ASLI DAERAH (PAD)	Membangun dari desa dan dari bawah untuk pertumbuhan ekonomi, pemerataan ekonomi dan pemberantasan kemiskinan.	- -			45.379.246,00	KECAMATAN PORONG
	7.01.01.2.05	Administrasi Kepegawaian Perangkat Daerah	*a. Persentase ASN yang disiplin* *b. Persentase ASN yang mengikuti pelatihan yang bersertifikat*				14 % 83 %	14 % 83 %	300,00	0,00	0,00	-300,00			Membangun dari desa dan dari bawah untuk pertumbuhan ekonomi, pemerataan ekonomi dan pemberantasan kemiskinan.	- -	Aparatur		0,00	KECAMATAN PORONG
	7.01.01.2.05.0002	Pengadaan Pakaian Dinas beserta Atribut Kelengkapannya																		
			Jumlah Paket Pakaian Dinas beserta Atribut Kelengkapan				1 Paket	0 Paket	300,00	0,00	0,00	-300,00	Kab. Sidoarjo, Porong, Semua Kel/Desa	PENDAPATAN ASLI DAERAH (PAD)	Membangun dari desa dan dari bawah untuk pertumbuhan ekonomi, pemerataan ekonomi dan pemberantasan kemiskinan.	- -			0,00	KECAMATAN PORONG
	7.01.01.2.06	Administrasi Umum Perangkat Daerah	*Nilai Survey Kepuasan Masyarakat (SKM)*				93,515	93,515	1.251.166.303,00	934.648.424,00	830.632.927,00	-420.533.376,00			Membangun dari desa dan dari bawah untuk pertumbuhan ekonomi, pemerataan ekonomi dan pemberantasan kemiskinan.	3. Implementasi kebijakan yang mendukung berkembangnya perikanan, pertanian, ekonomi kreatif yang terintegrasi dengan Koperasi dan Usaha Mikro hingga level desa untuk mempercepat penanggulangan kemiskinan 3. Implementasi kebijakan yang mendukung berkembangnya perikanan, pertanian, ekonomi kreatif yang terintegrasi dengan Koperasi dan Usaha Mikro hingga level desa untuk mempercepat penanggulangan kemiskinan	Aparatur Kecamatan, Kelurahan dan Desa		1.635.509.559,00	KECAMATAN PORONG

NO	KODE	URUSAN / BIDANG URUSAN / PROGRAM / KEGIATAN / SUB KEGIATAN	INDIKATOR PROGRAM / KEGIATAN / SUB KEGIATAN	TARGET AKHIR PERIODE RENSTRA OPD	REALISASI CAPAIAN RENJA OPD TAHUN 2023	PRAKIRAAN CAPAIAN TARGET RENJA OPD TAHUN 2024	CAPAIAN KINERJA DAN KERANGKA PENDANAAN										KELOMPOK SASARAN	PRAKIRAAN MAJU RENCANA TAHUN 2026		PERANGKAT DAERAH PENANGGUNG JAWAB
							TARGET 2025		PAGU INDIKATIF (Rp)			Bertambah/Berkurang (10-12)	LOKASI	SUMBER DANA	PRIORITAS			TARGET	PAGU INDIKATIF (Rp)	
							SEBELUM	SESUDAH	RKPD 2025	APBD 2025	RKPD PERUBAHAN 2025				NASIONAL	DAERAH				
1	2	3	4	5	6	7	8	9	10	11	12	13	14	15	16	17	18	19	20	21
	7.01.01.2.06.0001	Penyediaan Komponen Instalasi Listrik/Penerangan Bangunan Kantor																		
			Jumlah Paket Komponen Instalasi Listrik/Penerangan Bangunan Kantor yang Disediakan				4 Paket	4 Paket	8.306.352,00	8.481.177,00	8.481.177,00	174.825,00	Kab. Sidoarjo, Porong, Semua Kel/Desa	PENDAPATAN ASLI DAERAH (PAD)	Membangun dari desa dan dari bawah untuk pertumbuhan ekonomi, pemerataan ekonomi dan pemberantasan kemiskinan.	3. Implementasi kebijakan yang mendukung berkembangnya perikanan, pertanian, ekonomi kreatif yang terintegrasi dengan Koperasi dan Usaha Mikro hingga level desa untuk mempercepat penanggulangan kemiskinan 3. Implementasi kebijakan yang mendukung berkembangnya perikanan, pertanian, ekonomi kreatif yang terintegrasi dengan Koperasi dan Usaha Mikro hingga level desa untuk mempercepat penanggulangan kemiskinan			6.382.941,00	KECAMATAN PORONG
	7.01.01.2.06.0002	Penyediaan Peralatan dan Perlengkapan Kantor																		
			Jumlah Paket Peralatan dan Perlengkapan Kantor yang Disediakan				4 Paket	4 Paket	94.731.923,00	96.744.942,00	96.744.942,00	2.013.019,00	Kab. Sidoarjo, Porong, Semua Kel/Desa	PENDAPATAN ASLI DAERAH (PAD)	Membangun dari desa dan dari bawah untuk pertumbuhan ekonomi, pemerataan ekonomi dan pemberantasan kemiskinan.	3. Implementasi kebijakan yang mendukung berkembangnya perikanan, pertanian, ekonomi kreatif yang terintegrasi dengan Koperasi dan Usaha Mikro hingga level desa untuk mempercepat penanggulangan kemiskinan 3. Implementasi kebijakan yang mendukung berkembangnya perikanan, pertanian, ekonomi kreatif yang terintegrasi dengan Koperasi dan Usaha Mikro hingga level desa untuk mempercepat penanggulangan kemiskinan			41.041.526,00	KECAMATAN PORONG
	7.01.01.2.06.0004	Penyediaan Bahan Logistik Kantor																		
			Jumlah Paket Bahan Logistik Kantor yang Disediakan				12 Paket	12 Paket	151.998.600,00	151.998.600,00	151.998.600,00	0,00	Kab. Sidoarjo, Porong, Semua Kel/Desa	PENDAPATAN ASLI DAERAH (PAD)	Membangun dari desa dan dari bawah untuk pertumbuhan ekonomi, pemerataan ekonomi dan pemberantasan kemiskinan.	3. Implementasi kebijakan yang mendukung berkembangnya perikanan, pertanian, ekonomi kreatif yang terintegrasi dengan Koperasi dan Usaha Mikro hingga level desa untuk mempercepat penanggulangan kemiskinan 3. Implementasi kebijakan yang mendukung berkembangnya perikanan, pertanian, ekonomi kreatif yang terintegrasi dengan Koperasi dan Usaha Mikro hingga level desa untuk mempercepat penanggulangan kemiskinan			232.848.000,00	KECAMATAN PORONG
	7.01.01.2.06.0005	Penyediaan Barang Cetakan dan Penggandaan																		
			Jumlah Paket Barang Cetakan dan Penggandaan yang Disediakan				4 Paket	4 Paket	8.972.822,00	10.289.700,00	10.289.700,00	1.316.878,00	Kab. Sidoarjo, Porong, Semua Kel/Desa	PENDAPATAN ASLI DAERAH (PAD)	Membangun dari desa dan dari bawah untuk pertumbuhan ekonomi, pemerataan ekonomi dan pemberantasan kemiskinan.	3. Implementasi kebijakan yang mendukung berkembangnya perikanan, pertanian, ekonomi kreatif yang terintegrasi dengan Koperasi dan Usaha Mikro hingga level desa untuk mempercepat penanggulangan kemiskinan 3. Implementasi kebijakan yang mendukung berkembangnya perikanan, pertanian, ekonomi kreatif yang terintegrasi dengan Koperasi dan Usaha Mikro hingga level desa untuk mempercepat penanggulangan kemiskinan			22.751.452,00	KECAMATAN PORONG
	7.01.01.2.06.0006	Penyediaan Bahan Bacaan dan Peraturan Perundang-undangan																		

NO	KODE	URUSAN / BIDANG URUSAN / PROGRAM / KEGIATAN / SUB KEGIATAN	INDIKATOR PROGRAM / KEGIATAN / SUB KEGIATAN	TARGET AKHIR PERIODE RENSTRA OPD	REALISASI CAPAIAN RENJA OPD TAHUN 2023	PRAKIRAAN CAPAIAN TARGET RENJA OPD TAHUN 2024	CAPAIAN KINERJA DAN KERANGKA PENDANAAN										KELOMPOK SASARAN	PRAKIRAAN MAJU RENCANA TAHUN 2026		PERANGKAT DAERAH PENANGGUNG JAWAB
							TARGET 2025		PAGU INDIKATIF (Rp)			Bertambah/Berkurang (10-12)	LOKASI	SUMBER DANA	PRIORITAS			TARGET	PAGU INDIKATIF (Rp)	
							SEBELUM	SESUDAH	RKPD 2025	APBD 2025	RKPD PERUBAHAN 2025				NASIONAL	DAERAH				
1	2	3	4	5	6	7	8	9	10	11	12	13	14	15	16	17	18	19	20	21
			Jumlah Dokumen Bahan Bacaan dan Peraturan Perundang-Undangan yang Disediakan				2 Dokumen	2 Dokumen	5.640.000,00	5.640.000,00	5.640.000,00	0,00	Kab. Sidoarjo, Porong, Semua Kel/Desa	PENDAPATAN ASLI DAERAH (PAD)	Membangun dari desa dan dari bawah untuk pertumbuhan ekonomi, pemerataan ekonomi dan pemberantasan kemiskinan.	3. Implementasi kebijakan yang mendukung berkembangnya perikanan, pertanian, ekonomi kreatif yang terintegrasi dengan Koperasi dan Usaha Mikro hingga level desa untuk mempercepat penanggulangan kemiskinan 3. Implementasi kebijakan yang mendukung berkembangnya perikanan, pertanian, ekonomi kreatif yang terintegrasi dengan Koperasi dan Usaha Mikro hingga level desa untuk mempercepat penanggulangan kemiskinan			7.874.060,00	KECAMATAN PORONG
	7.01.01.2.06.0007	Penyediaan Bahan/Material																		
			Jumlah Paket Bahan/Material yang Disediakan				4 Paket	4 Paket	8.381.277,00	8.465.082,00	8.465.082,00	83.805,00	Kab. Sidoarjo, Porong, Semua Kel/Desa	PENDAPATAN ASLI DAERAH (PAD)	Membangun dari desa dan dari bawah untuk pertumbuhan ekonomi, pemerataan ekonomi dan pemberantasan kemiskinan.	3. Implementasi kebijakan yang mendukung berkembangnya perikanan, pertanian, ekonomi kreatif yang terintegrasi dengan Koperasi dan Usaha Mikro hingga level desa untuk mempercepat penanggulangan kemiskinan 3. Implementasi kebijakan yang mendukung berkembangnya perikanan, pertanian, ekonomi kreatif yang terintegrasi dengan Koperasi dan Usaha Mikro hingga level desa untuk mempercepat penanggulangan kemiskinan			11.771.199,00	KECAMATAN PORONG
	7.01.01.2.06.0008	Fasilitasi Kunjungan Tamu																		
			Jumlah Laporan Fasilitasi Kunjungan Tamu				4 Laporan	4 Laporan	14.000.000,00	14.000.000,00	14.000.000,00	0,00	Kab. Sidoarjo, Porong, Semua Kel/Desa	PENDAPATAN ASLI DAERAH (PAD)	Membangun dari desa dan dari bawah untuk pertumbuhan ekonomi, pemerataan ekonomi dan pemberantasan kemiskinan.	3. Implementasi kebijakan yang mendukung berkembangnya perikanan, pertanian, ekonomi kreatif yang terintegrasi dengan Koperasi dan Usaha Mikro hingga level desa untuk mempercepat penanggulangan kemiskinan 3. Implementasi kebijakan yang mendukung berkembangnya perikanan, pertanian, ekonomi kreatif yang terintegrasi dengan Koperasi dan Usaha Mikro hingga level desa untuk mempercepat penanggulangan kemiskinan			77.620.715,00	KECAMATAN PORONG
	7.01.01.2.06.0009	Penyelenggaraan Rapat Koordinasi dan Konsultasi SKPD																		
			Jumlah Laporan Penyelenggaraan Rapat Koordinasi dan Konsultasi SKPD				12 Laporan	12 Laporan	410.420.000,00	227.590.297,00	171.341.939,00	-239.078.061,00	Kab. Sidoarjo, Porong, Semua Kel/Desa	PENDAPATAN ASLI DAERAH (PAD)	Membangun dari desa dan dari bawah untuk pertumbuhan ekonomi, pemerataan ekonomi dan pemberantasan kemiskinan.	3. Implementasi kebijakan yang mendukung berkembangnya perikanan, pertanian, ekonomi kreatif yang terintegrasi dengan Koperasi dan Usaha Mikro hingga level desa untuk mempercepat penanggulangan kemiskinan 3. Implementasi kebijakan yang mendukung berkembangnya perikanan, pertanian, ekonomi kreatif yang terintegrasi dengan Koperasi dan Usaha Mikro hingga level desa untuk mempercepat penanggulangan kemiskinan			721.057.715,00	KECAMATAN PORONG
	7.01.01.2.07	Pengadaan Barang Milik Daerah Penunjang Urusan Pemerintah Daerah	*Jumlah BMD yang diadakan*				20 Jenis	1 Jenis	322.452.183,00	121.214.331,00	167.299.311,00	-155.152.872,00			Membangun dari desa dan dari bawah untuk pertumbuhan ekonomi, pemerataan ekonomi dan pemberantasan kemiskinan.	3. Implementasi kebijakan yang mendukung berkembangnya perikanan, pertanian, ekonomi kreatif yang terintegrasi dengan Koperasi dan Usaha Mikro hingga level desa untuk mempercepat penanggulangan kemiskinan 3. Implementasi kebijakan yang mendukung berkembangnya perikanan, pertanian, ekonomi kreatif yang terintegrasi dengan Koperasi dan Usaha Mikro hingga level desa untuk mempercepat penanggulangan kemiskinan	Aparatur Kecamatan, Kelurahan dan Desa		962.521.944,00	KECAMATAN PORONG

NO	KODE	URUSAN / BIDANG URUSAN / PROGRAM / KEGIATAN / SUB KEGIATAN	INDIKATOR PROGRAM / KEGIATAN / SUB KEGIATAN	TARGET AKHIR PERIODE RENSTRA OPD	REALISASI CAPAIAN RENJA OPD TAHUN 2023	PRAKIRAAN CAPAIAN TARGET RENJA OPD TAHUN 2024	CAPAIAN KINERJA DAN KERANGKA PENDANAAN										KELOMPOK SASARAN	PRAKIRAAN MAJU RENCANA TAHUN 2026		PERANGKAT DAERAH PENANGGUNG JAWAB
							TARGET 2025		PAGU INDIKATIF (Rp)			Bertambah/Berkurang (10-12)	LOKASI	SUMBER DANA	PRIORITAS			TARGET	PAGU INDIKATIF (Rp)	
							SEBELUM	SESUDAH	RKPD 2025	APBD 2025	RKPD PERUBAHAN 2025				NASIONAL	DAERAH				
1	2	3	4	5	6	7	8	9	10	11	12	13	14	15	16	17	18	19	20	21
	7.01.01.2.07.0005	Pengadaan Mebel																		
			Jumlah Paket Mebel yang Disediakan				2 Unit	0 Unit	300,00	0,00	0,00	-300,00	Kab. Sidoarjo, Porong, Semua Kel/Desa	PENDAPATAN ASLI DAERAH (PAD)	Membangun dari desa dan dari bawah untuk pertumbuhan ekonomi, pemerataan ekonomi dan pemberantasan kemiskinan.	3. Implementasi kebijakan yang mendukung berkembangnya perikanan, pertanian, ekonomi kreatif yang terintegrasi dengan Koperasi dan Usaha Mikro hingga level desa untuk mempercepat penanggulangan kemiskinan 3. Implementasi kebijakan yang mendukung berkembangnya perikanan, pertanian, ekonomi kreatif yang terintegrasi dengan Koperasi dan Usaha Mikro hingga level desa untuk mempercepat penanggulangan kemiskinan			109.272.700,00	KECAMATAN PORONG
	7.01.01.2.07.0006	Pengadaan Peralatan dan Mesin Lainnya																		
			Jumlah Unit Peralatan dan Mesin Lainnya yang Disediakan				1 Unit	1 Unit	31.977.073,00	33.730.680,00	58.349.370,00	26.372.297,00	Kab. Sidoarjo, Porong, Semua Kel/Desa	PENDAPATAN ASLI DAERAH (PAD)	Membangun dari desa dan dari bawah untuk pertumbuhan ekonomi, pemerataan ekonomi dan pemberantasan kemiskinan.	3. Implementasi kebijakan yang mendukung berkembangnya perikanan, pertanian, ekonomi kreatif yang terintegrasi dengan Koperasi dan Usaha Mikro hingga level desa untuk mempercepat penanggulangan kemiskinan 3. Implementasi kebijakan yang mendukung berkembangnya perikanan, pertanian, ekonomi kreatif yang terintegrasi dengan Koperasi dan Usaha Mikro hingga level desa untuk mempercepat penanggulangan kemiskinan			194.356.540,00	KECAMATAN PORONG
	7.01.01.2.08	Penyediaan Jasa Penunjang Urusan Pemerintahan Daerah	*Persentase terpenuhinya jasa penunjang perkantoran*				100 %	100 %	1.532.076.854,00	1.606.919.084,00	1.590.141.034,00	58.064.180,00			Membangun dari desa dan dari bawah untuk pertumbuhan ekonomi, pemerataan ekonomi dan pemberantasan kemiskinan.	3. Implementasi kebijakan yang mendukung berkembangnya perikanan, pertanian, ekonomi kreatif yang terintegrasi dengan Koperasi dan Usaha Mikro hingga level desa untuk mempercepat penanggulangan kemiskinan 3. Implementasi kebijakan yang mendukung berkembangnya perikanan, pertanian, ekonomi kreatif yang terintegrasi dengan Koperasi dan Usaha Mikro hingga level desa untuk mempercepat penanggulangan kemiskinan	Aparatur Kecamatan, Kelurahan dan Desa		3.644.009.449,00	KECAMATAN PORONG
	7.01.01.2.08.0002	Penyediaan Jasa Komunikasi, Sumber Daya Air dan Listrik																		
			Jumlah Laporan Penyediaan Jasa Komunikasi, Sumber Daya Air dan Listrik yang Disediakan				12 Laporan	12 Laporan	142.881.754,00	233.237.484,00	214.038.684,00	71.156.930,00	Kab. Sidoarjo, Porong, Semua Kel/Desa	PENDAPATAN ASLI DAERAH (PAD)	Membangun dari desa dan dari bawah untuk pertumbuhan ekonomi, pemerataan ekonomi dan pemberantasan kemiskinan.	3. Implementasi kebijakan yang mendukung berkembangnya perikanan, pertanian, ekonomi kreatif yang terintegrasi dengan Koperasi dan Usaha Mikro hingga level desa untuk mempercepat penanggulangan kemiskinan 3. Implementasi kebijakan yang mendukung berkembangnya perikanan, pertanian, ekonomi kreatif yang terintegrasi dengan Koperasi dan Usaha Mikro hingga level desa untuk mempercepat penanggulangan kemiskinan			393.928.084,00	KECAMATAN PORONG
	7.01.01.2.08.0004	Penyediaan Jasa Pelayanan Umum Kantor																		

NO	KODE	URUSAN / BIDANG URUSAN / PROGRAM / KEGIATAN / SUB KEGIATAN	INDIKATOR PROGRAM / KEGIATAN / SUB KEGIATAN	TARGET AKHIR PERIODE RENSTRA OPD	REALISASI CAPAIAN RENJA OPD TAHUN 2023	PRAKIRAAN CAPAIAN TARGET RENJA OPD TAHUN 2024	CAPAIAN KINERJA DAN KERANGKA PENDANAAN										KELOMPOK SASARAN	PRAKIRAAN MAJU RENCANA TAHUN 2026		PERANGKAT DAERAH PENANGGUNG JAWAB
							TARGET 2025		PAGU INDIKATIF (Rp)			Bertambah/Berkurang (10-12)	LOKASI	SUMBER DANA	PRIORITAS			TARGET	PAGU INDIKATIF (Rp)	
							SEBELUM	SESUDAH	RKPD 2025	APBD 2025	RKPD PERUBAHAN 2025				NASIONAL	DAERAH				
1	2	3	4	5	6	7	8	9	10	11	12	13	14	15	16	17	18	19	20	21
			Jumlah Laporan Penyediaan Jasa Pelayanan Umum Kantor yang Disediakan				12 Laporan	12 Laporan	684.019.600,00	682.651.600,00	682.651.600,00	-1.368.000,00	Kab. Sidoarjo, Porong, Semua Kel/Desa	PENDAPATAN ASLI DAERAH (PAD)	Membangun dari desa dan dari bawah untuk pertumbuhan ekonomi, pemerataan ekonomi dan pemberantasan kemiskinan.	3. Implementasi kebijakan yang mendukung berkembangnya perikanan, pertanian, ekonomi kreatif yang terintegrasi dengan Koperasi dan Usaha Mikro hingga level desa untuk mempercepat penanggulangan kemiskinan 3. Implementasi kebijakan yang mendukung berkembangnya perikanan, pertanian, ekonomi kreatif yang terintegrasi dengan Koperasi dan Usaha Mikro hingga level desa untuk mempercepat penanggulangan kemiskinan			1.115.136.346,00	KECAMATAN PORONG
	7.01.01.2.09	Pemeliharaan Barang Milik Daerah Penunjang Urusan Pemerintahan Daerah	*Persentase barang milik daerah penunjang urusan pemerintahan daerah yang layak fungsi*				38 Jenis	100 Persen	431.175.300,00	522.211.500,00	522.211.500,00	91.036.200,00			Membangun dari desa dan dari bawah untuk pertumbuhan ekonomi, pemerataan ekonomi dan pemberantasan kemiskinan.	3. Implementasi kebijakan yang mendukung berkembangnya perikanan, pertanian, ekonomi kreatif yang terintegrasi dengan Koperasi dan Usaha Mikro hingga level desa untuk mempercepat penanggulangan kemiskinan 3. Implementasi kebijakan yang mendukung berkembangnya perikanan, pertanian, ekonomi kreatif yang terintegrasi dengan Koperasi dan Usaha Mikro hingga level desa untuk mempercepat penanggulangan kemiskinan	Aparatur Kecamatan, Kelurahan dan Desa		5.572.978.290,00	KECAMATAN PORONG
	7.01.01.2.09.0001	Penyediaan Jasa Pemeliharaan, Biaya Pemeliharaan, dan Pajak Kendaraan Perorangan Dinas atau Kendaraan Dinas Jabatan																		
			Jumlah Kendaraan Perorangan Dinas atau Kendaraan Dinas Jabatan yang Dipelihara dan dibayarkan Pajaknya				2 Unit	2 Unit	64.000.000,00	64.000.000,00	64.000.000,00	0,00	Kab. Sidoarjo, Porong, Semua Kel/Desa	PENDAPATAN ASLI DAERAH (PAD)	Membangun dari desa dan dari bawah untuk pertumbuhan ekonomi, pemerataan ekonomi dan pemberantasan kemiskinan.	3. Implementasi kebijakan yang mendukung berkembangnya perikanan, pertanian, ekonomi kreatif yang terintegrasi dengan Koperasi dan Usaha Mikro hingga level desa untuk mempercepat penanggulangan kemiskinan 3. Implementasi kebijakan yang mendukung berkembangnya perikanan, pertanian, ekonomi kreatif yang terintegrasi dengan Koperasi dan Usaha Mikro hingga level desa untuk mempercepat penanggulangan kemiskinan			50.000.000,00	KECAMATAN PORONG
	7.01.01.2.09.0002	Penyediaan Jasa Pemeliharaan, Biaya Pemeliharaan, Pajak dan Perizinan Kendaraan Dinas Operasional atau Lapangan																		
			Jumlah Kendaraan Dinas Operasional atau Lapangan yang Dipelihara dan dibayarkan Pajak dan Perizinannya				4 Unit	4 Unit	2.000.000,00	61.000.000,00	61.000.000,00	59.000.000,00	Kab. Sidoarjo, Porong, Semua Kel/Desa	PENDAPATAN ASLI DAERAH (PAD)	Membangun dari desa dan dari bawah untuk pertumbuhan ekonomi, pemerataan ekonomi dan pemberantasan kemiskinan.	3. Implementasi kebijakan yang mendukung berkembangnya perikanan, pertanian, ekonomi kreatif yang terintegrasi dengan Koperasi dan Usaha Mikro hingga level desa untuk mempercepat penanggulangan kemiskinan 3. Implementasi kebijakan yang mendukung berkembangnya perikanan, pertanian, ekonomi kreatif yang terintegrasi dengan Koperasi dan Usaha Mikro hingga level desa untuk mempercepat penanggulangan kemiskinan			95.668.249,00	KECAMATAN PORONG
	7.01.01.2.09.0005	Pemeliharaan Mebel																		
			Jumlah Mebel yang Dipelihara				2 Unit	0 Unit	300,00	0,00	0,00	-300,00	Kab. Sidoarjo, Porong, Semua Kel/Desa	PENDAPATAN ASLI DAERAH (PAD)	Membangun dari desa dan dari bawah untuk pertumbuhan ekonomi, pemerataan ekonomi dan pemberantasan kemiskinan.	3. Implementasi kebijakan yang mendukung berkembangnya perikanan, pertanian, ekonomi kreatif yang terintegrasi dengan Koperasi dan Usaha Mikro hingga level desa untuk mempercepat penanggulangan kemiskinan 3. Implementasi kebijakan yang mendukung berkembangnya perikanan, pertanian, ekonomi kreatif yang terintegrasi dengan Koperasi dan Usaha Mikro hingga level desa untuk mempercepat penanggulangan kemiskinan			16.390.905,00	KECAMATAN PORONG

NO	KODE	URUSAN / BIDANG URUSAN / PROGRAM / KEGIATAN / SUB KEGIATAN	INDIKATOR PROGRAM / KEGIATAN / SUB KEGIATAN	TARGET AKHIR PERIODE RENSTRA OPD	REALISASI CAPAIAN RENJA OPD TAHUN 2023	PRAKIRAAN CAPAIAN TARGET RENJA OPD TAHUN 2024	CAPAIAN KINERJA DAN KERANGKA PENDANAAN										KELOMPOK SASARAN	PRAKIRAAN MAJU RENCANA TAHUN 2026		PERANGKAT DAERAH PENANGGUNG JAWAB
							TARGET 2025		PAGU INDIKATIF (Rp)			Bertambah/Berkurang (10-12)	LOKASI	SUMBER DANA	PRIORITAS			TARGET	PAGU INDIKATIF (Rp)	
							SEBELUM	SESUDAH	RKPD 2025	APBD 2025	RKPD PERUBAHAN 2025				NASIONAL	DAERAH				
1	2	3	4	5	6	7	8	9	10	11	12	13	14	15	16	17	18	19	20	21
	7.01.01.2.09.0006	Pemeliharaan Peralatan dan Mesin Lainnya																		
			Jumlah Peralatan dan Mesin Lainnya yang Dipelihara				10 Unit	10 Unit	90.000.000,00	40.000.000,00	40.000.000,00	-50.000.000,00	Kab. Sidoarjo, Porong, Semua Kel/Desa	PENDAPATAN ASLI DAERAH (PAD)	Membangun dari desa dan dari bawah untuk pertumbuhan ekonomi, pemerataan ekonomi dan pemberantasan kemiskinan.	3. Implementasi kebijakan yang mendukung berkembangnya perikanan, pertanian, ekonomi kreatif yang terintegrasi dengan Koperasi dan Usaha Mikro hingga level desa untuk mempercepat penanggulangan kemiskinan 3. Implementasi kebijakan yang mendukung berkembangnya perikanan, pertanian, ekonomi kreatif yang terintegrasi dengan Koperasi dan Usaha Mikro hingga level desa untuk mempercepat penanggulangan kemiskinan			78.785.617,00	KECAMATAN PORONG
	7.01.01.2.09.0009	Pemeliharaan/Rehabilitasi Gedung Kantor dan Bangunan Lainnya																		
			Jumlah Gedung Kantor dan Bangunan Lainnya yang Dipelihara/Direhabilitasi				1 Unit	1 Unit	5.000.000,00	150.000.000,00	150.000.000,00	145.000.000,00	Kab. Sidoarjo, Porong, Semua Kel/Desa	PENDAPATAN ASLI DAERAH (PAD)	Membangun dari desa dan dari bawah untuk pertumbuhan ekonomi, pemerataan ekonomi dan pemberantasan kemiskinan.	3. Implementasi kebijakan yang mendukung berkembangnya perikanan, pertanian, ekonomi kreatif yang terintegrasi dengan Koperasi dan Usaha Mikro hingga level desa untuk mempercepat penanggulangan kemiskinan 3. Implementasi kebijakan yang mendukung berkembangnya perikanan, pertanian, ekonomi kreatif yang terintegrasi dengan Koperasi dan Usaha Mikro hingga level desa untuk mempercepat penanggulangan kemiskinan			214.409.428,00	KECAMATAN PORONG
2.	**7.01.02**	**PROGRAM PENYELENGGARAAN PEMERINTAHAN DAN PELAYANAN PUBLIK**	**-**				**100 Persen**	**-**	**83.378.132,00**	**410.784.676,00**	**530.292.446,00**	**2.727.914.104,00**							**2.811.292.236,00**	
	7.01.02.2.01	Koordinasi Penyelenggaraan Kegiatan Pemerintahan di Tingkat Kecamatan	*Jumlah laporan hasil koordinasi bidang kesejahteraan sosial, agama dan kemasyarakatan; pembangunan dan lingkungan hidup; pemerintahan dan perekonomian yang disusun*				17 Laporan	17 Laporan	56.021.848,00	179.344.853,00	260.227.623,00	204.205.775,00			Membangun dari desa dan dari bawah untuk pertumbuhan ekonomi, pemerataan ekonomi dan pemberantasan kemiskinan.	3. Implementasi kebijakan yang mendukung berkembangnya perikanan, pertanian, ekonomi kreatif yang terintegrasi dengan Koperasi dan Usaha Mikro hingga level desa untuk mempercepat penanggulangan kemiskinan 3. Implementasi kebijakan yang mendukung berkembangnya perikanan, pertanian, ekonomi kreatif yang terintegrasi dengan Koperasi dan Usaha Mikro hingga level desa untuk mempercepat penanggulangan kemiskinan	Aparatur Kecamatan, Kelurahan, Desa dan Masyarakat		1.904.620.919,00	KECAMATAN PORONG
	7.01.02.2.01.0001	Koordinasi/Sinergi Perencanaan dan Pelaksanaan Kegiatan Pemerintahan dengan Perangkat Daerah dan Instansi Vertikal Terkait																		
			Jumlah Laporan Koordinasi/Sinergi Perencanaan dan Pelaksanaan Kegiatan Pemerintahan dengan Perangkat Daerah dan Instansi Vertikal Terkait				4 Laporan	4 Laporan	56.021.848,00	179.344.853,00	260.227.623,00	204.205.775,00	Kab. Sidoarjo, Porong, Semua Kel/Desa	PENDAPATAN ASLI DAERAH (PAD)	Membangun dari desa dan dari bawah untuk pertumbuhan ekonomi, pemerataan ekonomi dan pemberantasan kemiskinan.	3. Implementasi kebijakan yang mendukung berkembangnya perikanan, pertanian, ekonomi kreatif yang terintegrasi dengan Koperasi dan Usaha Mikro hingga level desa untuk mempercepat penanggulangan kemiskinan 3. Implementasi kebijakan yang mendukung berkembangnya perikanan, pertanian, ekonomi kreatif yang terintegrasi dengan Koperasi dan Usaha Mikro hingga level desa untuk mempercepat penanggulangan kemiskinan			1.904.620.919,00	KECAMATAN PORONG

NO	KODE	URUSAN / BIDANG URUSAN / PROGRAM / KEGIATAN / SUB KEGIATAN	INDIKATOR PROGRAM / KEGIATAN / SUB KEGIATAN	TARGET AKHIR PERIODE RENSTRA OPD	REALISASI CAPAIAN RENJA OPD TAHUN 2023	PRAKIRAAN CAPAIAN TARGET RENJA OPD TAHUN 2024	CAPAIAN KINERJA DAN KERANGKA PENDANAAN										KELOMPOK SASARAN	PRAKIRAAN MAJU RENCANA TAHUN 2026		PERANGKAT DAERAH PENANGGUNG JAWAB
							TARGET 2025		PAGU INDIKATIF (Rp)			Bertambah/Berkurang (10-12)	LOKASI	SUMBER DANA	PRIORITAS			TARGET	PAGU INDIKATIF (Rp)	
							SEBELUM	SESUDAH	RKPD 2025	APBD 2025	RKPD PERUBAHAN 2025				NASIONAL	DAERAH				
1	2	3	4	5	6	7	8	9	10	11	12	13	14	15	16	17	18	19	20	21
	7.01.02.2.02	Penyelenggaraan Urusan Pemerintahan yang Tidak Dilaksanakan oleh Unit Kerja Perangkat Daerah yang Ada di Kecamatan	*Jumlah Pelayanan Umum yang ditindaklanjuti*				8300 Berkas	8300 Berkas	14.000.000,00	5.375.000,00	3.375.000,00	-10.625.000,00			Membangun dari desa dan dari bawah untuk pertumbuhan ekonomi, pemerataan ekonomi dan pemberantasan kemiskinan.	3. Implementasi kebijakan yang mendukung berkembangnya perikanan, pertanian, ekonomi kreatif yang terintegrasi dengan Koperasi dan Usaha Mikro hingga level desa untuk mempercepat penanggulangan kemiskinan 3. Implementasi kebijakan yang mendukung berkembangnya perikanan, pertanian, ekonomi kreatif yang terintegrasi dengan Koperasi dan Usaha Mikro hingga level desa untuk mempercepat penanggulangan kemiskinan	Aparatur Kecamatan, Kelurahan, Desa dan Masyarakat		126.751.688,00	KECAMATAN PORONG
	7.01.02.2.02.0003	Peningkatan Efektifitas Pelaksanaan Pelayanan kepada Masyarakat di Wilayah Kecamatan																		
			Jumlah Laporan Peningkatan Efektifitas Pelaksanaan Pelayanan kepada Masyarakat di Wilayah Kecamatan				1 Laporan	1 Laporan	14.000.000,00	5.375.000,00	3.375.000,00	-10.625.000,00	Kab. Sidoarjo, Porong, Semua Kel/Desa	PENDAPATAN ASLI DAERAH (PAD)	Membangun dari desa dan dari bawah untuk pertumbuhan ekonomi, pemerataan ekonomi dan pemberantasan kemiskinan.	3. Implementasi kebijakan yang mendukung berkembangnya perikanan, pertanian, ekonomi kreatif yang terintegrasi dengan Koperasi dan Usaha Mikro hingga level desa untuk mempercepat penanggulangan kemiskinan 3. Implementasi kebijakan yang mendukung berkembangnya perikanan, pertanian, ekonomi kreatif yang terintegrasi dengan Koperasi dan Usaha Mikro hingga level desa untuk mempercepat penanggulangan kemiskinan			126.751.688,00	KECAMATAN PORONG
	7.01.02.2.04	Pelaksanaan Urusan Pemerintahan yang Dilimpahkan kepada Camat	*a. Jumlah permohonan IMB Rumah Tinggal 1 dan 2 lantai luasan maksimal 400m2 yang diterbitkan* *b. Jumlah laporan hasil monev bidang kesejahteraan sosial, agama dan kemasyarakatan, agama dan kemasyarakatan; pembangunan dan lingkungan hidup; pemerintahan dan perekonomian yang disusun* *c. Jumlah laporan kegiatan pembinaan yang tersusun*				11 Berkas 4 Laporan	0 Berkas 4 Laporan	13.356.284,00	226.064.823,00	266.689.823,00	253.333.539,00			Membangun dari desa dan dari bawah untuk pertumbuhan ekonomi, pemerataan ekonomi dan pemberantasan kemiskinan.	3. Implementasi kebijakan yang mendukung berkembangnya perikanan, pertanian, ekonomi kreatif yang terintegrasi dengan Koperasi dan Usaha Mikro hingga level desa untuk mempercepat penanggulangan kemiskinan 3. Implementasi kebijakan yang mendukung berkembangnya perikanan, pertanian, ekonomi kreatif yang terintegrasi dengan Koperasi dan Usaha Mikro hingga level desa untuk mempercepat penanggulangan kemiskinan	Aparatur Kecamatan, Kelurahan, Desa dan Masyarakat		779.919.629,00	KECAMATAN PORONG
	7.01.02.2.04.0002	Pelaksanaan Urusan Pemerintahan yang terkait dengan Nonperizinan																		
			Jumlah Laporan Pelaksanaan Nonperizinan pada Urusan Pemerintahan				2 Laporan	2 Laporan	7.868.784,00	300.000,00	300.000,00	-7.568.784,00	Kab. Sidoarjo, Porong, Semua Kel/Desa	PENDAPATAN ASLI DAERAH (PAD)	Membangun dari desa dan dari bawah untuk pertumbuhan ekonomi, pemerataan ekonomi dan pemberantasan kemiskinan.	3. Implementasi kebijakan yang mendukung berkembangnya perikanan, pertanian, ekonomi kreatif yang terintegrasi dengan Koperasi dan Usaha Mikro hingga level desa untuk mempercepat penanggulangan kemiskinan 3. Implementasi kebijakan yang mendukung berkembangnya perikanan, pertanian, ekonomi kreatif yang terintegrasi dengan Koperasi dan Usaha Mikro hingga level desa untuk mempercepat penanggulangan kemiskinan			24.777.663,00	KECAMATAN PORONG
	7.01.02.2.04.0003	Pelaksanaan Urusan Pemerintahan yang Terkait dengan Kewenangan Lain yang Dilimpahkan																		
			Jumlah Laporan Pelaksanaan Kewenangan Lain yang Dilimpahkan				3 Laporan	3 Laporan	5.487.500,00	225.764.823,00	266.389.823,00	260.902.323,00	Kab. Sidoarjo, Porong, Semua Kel/Desa	PENDAPATAN ASLI DAERAH (PAD)	Membangun dari desa dan dari bawah untuk pertumbuhan ekonomi, pemerataan ekonomi dan pemberantasan kemiskinan.	3. Implementasi kebijakan yang mendukung berkembangnya perikanan, pertanian, ekonomi kreatif yang terintegrasi dengan Koperasi dan Usaha Mikro hingga level desa untuk mempercepat penanggulangan kemiskinan 3. Implementasi kebijakan yang mendukung berkembangnya perikanan, pertanian, ekonomi kreatif yang terintegrasi dengan Koperasi dan Usaha Mikro hingga level desa untuk mempercepat penanggulangan kemiskinan			755.141.966,00	KECAMATAN PORONG

NO	KODE	URUSAN / BIDANG URUSAN / PROGRAM / KEGIATAN / SUB KEGIATAN	INDIKATOR PROGRAM / KEGIATAN / SUB KEGIATAN	TARGET AKHIR PERIODE RENSTRA OPD	REALISASI CAPAIAN RENJA OPD TAHUN 2023	PRAKIRAAN CAPAIAN TARGET RENJA OPD TAHUN 2024	CAPAIAN KINERJA DAN KERANGKA PENDANAAN										KELOMPOK SASARAN	PRAKIRAAN MAJU RENCANA TAHUN 2026		PERANGKAT DAERAH PENANGGUNG JAWAB
							TARGET 2025		PAGU INDIKATIF (Rp)			Bertambah/Berkurang (10-12)	LOKASI	SUMBER DANA	PRIORITAS			TARGET	PAGU INDIKATIF (Rp)	
							SEBELUM	SESUDAH	RKPD 2025	APBD 2025	RKPD PERUBAHAN 2025				NASIONAL	DAERAH				
1	2	3	4	5	6	7	8	9	10	11	12	13	14	15	16	17	18	19	20	21
3.	**7.01.04**	**PROGRAM KOORDINASI KETENTRAMAN DAN KETERTIBAN UMUM**	**Persentase pelanggaran Perda dan Perkada yang ditangani**				**100 Persen**	**100 Persen**	**47.878.850,00**	**20.725.000,00**	**13.175.000,00**	**28.898.184,00**							**76.777.034,00**	
	7.01.04.2.01	Koordinasi Upaya Penyelenggaraan Ketenteraman dan Ketertiban Umum	*Jumlah laporan hasil koordinasi bidang ketentraman dan ketertiban umum dan pembinaan lembaga sosial, agama dan kemasyarakatan yang tersusun*				4 Laporan	4 Laporan	42.628.850,00	18.975.000,00	11.425.000,00	-31.203.850,00			Membangun dari desa dan dari bawah untuk pertumbuhan ekonomi, pemerataan ekonomi dan pemberantasan kemiskinan.	3. Implementasi kebijakan yang mendukung berkembangnya perikanan, pertanian, ekonomi kreatif yang terintegrasi dengan Koperasi dan Usaha Mikro hingga level desa untuk mempercepat penanggulangan kemiskinan 3. Implementasi kebijakan yang mendukung berkembangnya perikanan, pertanian, ekonomi kreatif yang terintegrasi dengan Koperasi dan Usaha Mikro hingga level desa untuk mempercepat penanggulangan kemiskinan	Aparatur Kecamatan, Kelurahan, Desa dan Masyarakat		41.878.286,00	KECAMATAN PORONG
	7.01.04.2.01.0001	Sinergitas dengan Kepolisian Negara Republik Indonesia, Tentara Nasional Indonesia dan Instansi Vertikal di Wilayah Kecamatan																		
			Jumlah Laporan Hasil Sinergitas dengan Kepolisian Negara Republik Indonesia, Tentara Nasional Indonesia dan Instansi Vertikal di Wilayah Kecamatan				1 Laporan	0 Laporan	23.666.350,00	1.300.000,00	0,00	-23.666.350,00	Kab. Sidoarjo, Porong, Semua Kel/Desa	PENDAPATAN ASLI DAERAH (PAD)	Membangun dari desa dan dari bawah untuk pertumbuhan ekonomi, pemerataan ekonomi dan pemberantasan kemiskinan.	3. Implementasi kebijakan yang mendukung berkembangnya perikanan, pertanian, ekonomi kreatif yang terintegrasi dengan Koperasi dan Usaha Mikro hingga level desa untuk mempercepat penanggulangan kemiskinan 3. Implementasi kebijakan yang mendukung berkembangnya perikanan, pertanian, ekonomi kreatif yang terintegrasi dengan Koperasi dan Usaha Mikro hingga level desa untuk mempercepat penanggulangan kemiskinan			23.909.480,00	KECAMATAN PORONG
	7.01.04.2.01.0002	Harmonisasi Hubungan dengan Tokoh Agama dan Tokoh Masyarakat																		
			Jumlah Laporan Pelaksanaan Harmonisasi Hubungan dengan Tokoh Agama dan Tokoh Masyarakat				2 Laporan	2 Laporan	18.962.500,00	17.675.000,00	11.425.000,00	-7.537.500,00	Kab. Sidoarjo, Porong, Semua Kel/Desa	PENDAPATAN ASLI DAERAH (PAD)	Membangun dari desa dan dari bawah untuk pertumbuhan ekonomi, pemerataan ekonomi dan pemberantasan kemiskinan.	3. Implementasi kebijakan yang mendukung berkembangnya perikanan, pertanian, ekonomi kreatif yang terintegrasi dengan Koperasi dan Usaha Mikro hingga level desa untuk mempercepat penanggulangan kemiskinan 3. Implementasi kebijakan yang mendukung berkembangnya perikanan, pertanian, ekonomi kreatif yang terintegrasi dengan Koperasi dan Usaha Mikro hingga level desa untuk mempercepat penanggulangan kemiskinan			17.968.806,00	KECAMATAN PORONG
	7.01.04.2.02	Koordinasi Penerapan dan Penegakan Peraturan Daerah dan Peraturan Kepala Daerah	*Jumlah permasalahan pelanggaran Perda dan Perkada yang difasilitasi*				1 Permasalahan	1 Permasalahan	5.250.000,00	1.750.000,00	1.750.000,00	-3.500.000,00			Membangun dari desa dan dari bawah untuk pertumbuhan ekonomi, pemerataan ekonomi dan pemberantasan kemiskinan.	3. Implementasi kebijakan yang mendukung berkembangnya perikanan, pertanian, ekonomi kreatif yang terintegrasi dengan Koperasi dan Usaha Mikro hingga level desa untuk mempercepat penanggulangan kemiskinan 3. Implementasi kebijakan yang mendukung berkembangnya perikanan, pertanian, ekonomi kreatif yang terintegrasi dengan Koperasi dan Usaha Mikro hingga level desa untuk mempercepat penanggulangan kemiskinan	Aparatur Kecamatan, Kelurahan, Desa dan Masyarakat		34.898.748,00	KECAMATAN PORONG
	7.01.04.2.02.0001	Koordinasi/Sinergi dengan Perangkat Daerah yang Tugas dan Fungsinya di Bidang Penegakan Peraturan Perundang-Undangan dan/atau Kepolisian Negara Republik Indonesia																		

NO	KODE	URUSAN / BIDANG URUSAN / PROGRAM / KEGIATAN / SUB KEGIATAN	INDIKATOR PROGRAM / KEGIATAN / SUB KEGIATAN	TARGET AKHIR PERIODE RENSTRA OPD	REALISASI CAPAIAN RENJA OPD TAHUN 2023	PRAKIRAAN CAPAIAN TARGET RENJA OPD TAHUN 2024	CAPAIAN KINERJA DAN KERANGKA PENDANAAN										KELOMPOK SASARAN	PRAKIRAAN MAJU RENCANA TAHUN 2026		PERANGKAT DAERAH PENANGGUNG JAWAB
							TARGET 2025		PAGU INDIKATIF (Rp)			Bertambah/Berkurang (10-12)	LOKASI	SUMBER DANA	PRIORITAS			TARGET	PAGU INDIKATIF (Rp)	
							SEBELUM	SESUDAH	RKPD 2025	APBD 2025	RKPD PERUBAHAN 2025				NASIONAL	DAERAH				
1	2	3	4	5	6	7	8	9	10	11	12	13	14	15	16	17	18	19	20	21
			Jumlah Laporan Koordinasi/Sinergi dengan Perangkat Daerah yang Tugas dan Fungsinya di Bidang Penegakan Peraturan Perundang-Undangan dan/atau Kepolisian Negara Republik Indonesia				2 Laporan	2 Laporan	5.250.000,00	1.750.000,00	1.750.000,00	-3.500.000,00	Kab. Sidoarjo, Porong, Semua Kel/Desa	PENDAPATAN ASLI DAERAH (PAD)	Membangun dari desa dan dari bawah untuk pertumbuhan ekonomi, pemerataan ekonomi dan pemberantasan kemiskinan.	3. Implementasi kebijakan yang mendukung berkembangnya perikanan, pertanian, ekonomi kreatif yang terintegrasi dengan Koperasi dan Usaha Mikro hingga level desa untuk mempercepat penanggulangan kemiskinan 3. Implementasi kebijakan yang mendukung berkembangnya perikanan, pertanian, ekonomi kreatif yang terintegrasi dengan Koperasi dan Usaha Mikro hingga level desa untuk mempercepat penanggulangan kemiskinan			34.898.748,00	KECAMATAN PORONG
4.	**7.01.05**	**PROGRAM PENYELENGGARAAN URUSAN PEMERINTAHAN UMUM**	**Persentase penyelenggaraan urusan pemerintahan umum yang dilaksanakan dengan baik**				**100 Persen**	**100 Persen**	**53.444.000,00**	**53.443.700,00**	**53.443.700,00**	**2.807.259,00**							**56.251.259,00**	
	7.01.05.2.01	Penyelenggaraan Urusan Pemerintahan Umum Sesuai Penugasan Kepala Daerah	*Jumlah kegiatan penyelenggaraan urusan pemerintahan umum yang dilaksanakan*				4 Kegiatan	4 Kegiatan	53.444.000,00	53.443.700,00	53.443.700,00	-300,00			Membangun dari desa dan dari bawah untuk pertumbuhan ekonomi, pemerataan ekonomi dan pemberantasan kemiskinan.	3. Implementasi kebijakan yang mendukung berkembangnya perikanan, pertanian, ekonomi kreatif yang terintegrasi dengan Koperasi dan Usaha Mikro hingga level desa untuk mempercepat penanggulangan kemiskinan 3. Implementasi kebijakan yang mendukung berkembangnya perikanan, pertanian, ekonomi kreatif yang terintegrasi dengan Koperasi dan Usaha Mikro hingga level desa untuk mempercepat penanggulangan kemiskinan	Aparatur Kecamatan, Kelurahan, Desa dan Masyarakat		56.251.259,00	KECAMATAN PORONG
	7.01.05.2.01.0001	Pembinaan Wawasan Kebangsaan dan Ketahanan Nasional dalam rangka Memantapkan Pengamalan Pancasila, Pelaksanaan Undang-Undang Dasar Negara Republik Indonesia Tahun 1945, Pelestarian Bhinneka Tunggal Ika serta Pemertahanan dan Pemeliharaan Keutuhan Negara Kesatuan Republik Indonesia																		
			Jumlah Orang yang Mengikuti Pembinaan Wawasan Kebangsaan dan Ketahanan Nasional dalam rangka Memantapkan Pengamalan Pancasila, Pelaksanaan Undang-Undang Dasar Negara Republik Indonesia Tahun 1945, Pelestarian Bhinneka Tunggal Ika serta Pemertahanan dan Pemeliharaan Keutuhan Negara Kesatuan Republik Indonesia				85 Orang	85 Orang	41.743.700,00	41.743.700,00	41.743.700,00	0,00	Kab. Sidoarjo, Semua Kecamatan, Semua Kel/Desa	PENDAPATAN ASLI DAERAH (PAD)	Membangun dari desa dan dari bawah untuk pertumbuhan ekonomi, pemerataan ekonomi dan pemberantasan kemiskinan.	3. Implementasi kebijakan yang mendukung berkembangnya perikanan, pertanian, ekonomi kreatif yang terintegrasi dengan Koperasi dan Usaha Mikro hingga level desa untuk mempercepat penanggulangan kemiskinan 3. Implementasi kebijakan yang mendukung berkembangnya perikanan, pertanian, ekonomi kreatif yang terintegrasi dengan Koperasi dan Usaha Mikro hingga level desa untuk mempercepat penanggulangan kemiskinan			48.043.559,00	KECAMATAN PORONG
	7.01.05.2.01.0006	Pengembangan Kehidupan Demokrasi berdasarkan Pancasila																		
			Jumlah Lembaga Masyarakat yang Dikembangkan dalam Kehidupan Demokrasi berdasarkan Pancasila				0 Lembaga Masyarakat	0 Lembaga Masyarakat	300,00	0,00	0,00	-300,00	Kab. Sidoarjo, Porong, Semua Kel/Desa	PENDAPATAN ASLI DAERAH (PAD)	Membangun dari desa dan dari bawah untuk pertumbuhan ekonomi, pemerataan ekonomi dan pemberantasan kemiskinan.	3. Implementasi kebijakan yang mendukung berkembangnya perikanan, pertanian, ekonomi kreatif yang terintegrasi dengan Koperasi dan Usaha Mikro hingga level desa untuk mempercepat penanggulangan kemiskinan 3. Implementasi kebijakan yang mendukung berkembangnya perikanan, pertanian, ekonomi kreatif yang terintegrasi dengan Koperasi dan Usaha Mikro hingga level desa untuk mempercepat penanggulangan kemiskinan			5.000.000,00	KECAMATAN PORONG
	7.01.05.2.01.0008	Pelaksanaan Tugas Forum Koordinasi Pimpinan di Kecamatan																		

NO	KODE	URUSAN / BIDANG URUSAN / PROGRAM / KEGIATAN / SUB KEGIATAN	INDIKATOR PROGRAM / KEGIATAN / SUB KEGIATAN	TARGET AKHIR PERIODE RENSTRA OPD	REALISASI CAPAIAN RENJA OPD TAHUN 2023	PRAKIRAAN CAPAIAN TARGET RENJA OPD TAHUN 2024	CAPAIAN KINERJA DAN KERANGKA PENDANAAN										KELOMPOK SASARAN	PRAKIRAAN MAJU RENCANA TAHUN 2026		PERANGKAT DAERAH PENANGGUNG JAWAB
							TARGET 2025		PAGU INDIKATIF (Rp)			Bertambah/Berkurang (10-12)	LOKASI	SUMBER DANA	PRIORITAS			TARGET	PAGU INDIKATIF (Rp)	
							SEBELUM	SESUDAH	RKPD 2025	APBD 2025	RKPD PERUBAHAN 2025				NASIONAL	DAERAH				
1	2	3	4	5	6	7	8	9	10	11	12	13	14	15	16	17	18	19	20	21
			Jumlah Dokumen Tugas Forum Koordinasi Pimpinan di Kecamatan				1 Dokumen	1 Dokumen	11.700.000,00	11.700.000,00	11.700.000,00	0,00	Kab. Sidoarjo, Porong, Semua Kel/Desa	PENDAPATAN ASLI DAERAH (PAD)	Membangun dari desa dan dari bawah untuk pertumbuhan ekonomi, pemerataan ekonomi dan pemberantasan kemiskinan.	3. Implementasi kebijakan yang mendukung berkembangnya perikanan, pertanian, ekonomi kreatif yang terintegrasi dengan Koperasi dan Usaha Mikro hingga level desa untuk mempercepat penanggulangan kemiskinan 3. Implementasi kebijakan yang mendukung berkembangnya perikanan, pertanian, ekonomi kreatif yang terintegrasi dengan Koperasi dan Usaha Mikro hingga level desa untuk mempercepat penanggulangan kemiskinan			3.207.700,00	KECAMATAN PORONG
5.	**7.01.06**	**PROGRAM PEMBINAAN DAN PENGAWASAN PEMERINTAHAN DESA**	**Persentase desa yang menyusun dokumen perencanaan , penganggaran dan pelaporan sesuai dengan ketentuan dan tepat waktu**				**100 Persen**	**100 Persen**	**35.458.563,00**	**19.050.000,00**	**19.050.000,00**	**-10.553.279,00**							**24.905.284,00**	
	7.01.06.2.01	Fasilitasi, Rekomendasi dan Koordinasi Pembinaan dan Pengawasan Pemerintahan Desa	*Jumlah desa yang menyusun dokumen perencanaan, penganggaran dan pelaporan tepat waktu*				12 Desa	12 Desa	35.458.563,00	19.050.000,00	19.050.000,00	-16.408.563,00			Membangun dari desa dan dari bawah untuk pertumbuhan ekonomi, pemerataan ekonomi dan pemberantasan kemiskinan.	3. Implementasi kebijakan yang mendukung berkembangnya perikanan, pertanian, ekonomi kreatif yang terintegrasi dengan Koperasi dan Usaha Mikro hingga level desa untuk mempercepat penanggulangan kemiskinan 3. Implementasi kebijakan yang mendukung berkembangnya perikanan, pertanian, ekonomi kreatif yang terintegrasi dengan Koperasi dan Usaha Mikro hingga level desa untuk mempercepat penanggulangan kemiskinan	Aparatur Kelurahan, Desa dan Masyarakat		24.905.284,00	KECAMATAN PORONG
	7.01.06.2.01.0002	Fasilitasi Administrasi Tata Pemerintahan Desa																		
			Jumlah Dokumen yang Difasilitasi dalam rangka Administrasi Tata Pemerintahan Desa				2 Dokumen	2 Dokumen	14.290.176,00	8.250.000,00	8.250.000,00	-6.040.176,00	Kab. Sidoarjo, Porong, Semua Kel/Desa	PENDAPATAN ASLI DAERAH (PAD)	Membangun dari desa dan dari bawah untuk pertumbuhan ekonomi, pemerataan ekonomi dan pemberantasan kemiskinan.	3. Implementasi kebijakan yang mendukung berkembangnya perikanan, pertanian, ekonomi kreatif yang terintegrasi dengan Koperasi dan Usaha Mikro hingga level desa untuk mempercepat penanggulangan kemiskinan 3. Implementasi kebijakan yang mendukung berkembangnya perikanan, pertanian, ekonomi kreatif yang terintegrasi dengan Koperasi dan Usaha Mikro hingga level desa untuk mempercepat penanggulangan kemiskinan			7.062.568,00	KECAMATAN PORONG
	7.01.06.2.01.0005	Fasilitasi Pelaksanaan Tugas Kepala Desa dan Perangkat Desa																		
			Jumlah Dokumen Fasilitasi dalam rangka Pelaksanaan Tugas Kepala Desa dan Perangkat Desa				2 Dokumen	2 Dokumen	12.635.130,00	10.800.000,00	10.800.000,00	-1.835.130,00	Kab. Sidoarjo, Porong, Semua Kel/Desa	PENDAPATAN ASLI DAERAH (PAD)	Membangun dari desa dan dari bawah untuk pertumbuhan ekonomi, pemerataan ekonomi dan pemberantasan kemiskinan.	3. Implementasi kebijakan yang mendukung berkembangnya perikanan, pertanian, ekonomi kreatif yang terintegrasi dengan Koperasi dan Usaha Mikro hingga level desa untuk mempercepat penanggulangan kemiskinan 3. Implementasi kebijakan yang mendukung berkembangnya perikanan, pertanian, ekonomi kreatif yang terintegrasi dengan Koperasi dan Usaha Mikro hingga level desa untuk mempercepat penanggulangan kemiskinan			12.083.062,00	KECAMATAN PORONG
	7.01.06.2.01.0006	Fasilitasi Pelaksanaan Pemilihan Kepala Desa																		

NO	KODE	URUSAN / BIDANG URUSAN / PROGRAM / KEGIATAN / SUB KEGIATAN	INDIKATOR PROGRAM / KEGIATAN / SUB KEGIATAN	TARGET AKHIR PERIODE RENSTRA OPD	REALISASI CAPAIAN RENJA OPD TAHUN 2023	PRAKIRAAN CAPAIAN TARGET RENJA OPD TAHUN 2024	CAPAIAN KINERJA DAN KERANGKA PENDANAAN										KELOMPOK SASARAN	PRAKIRAAN MAJU RENCANA TAHUN 2026		PERANGKAT DAERAH PENANGGUNG JAWAB
							TARGET 2025		PAGU INDIKATIF (Rp)			Bertambah/Berkurang (10-12)	LOKASI	SUMBER DANA	PRIORITAS			TARGET	PAGU INDIKATIF (Rp)	
							SEBELUM	SESUDAH	RKPD 2025	APBD 2025	RKPD PERUBAHAN 2025				NASIONAL	DAERAH				
1	2	3	4	5	6	7	8	9	10	11	12	13	14	15	16	17	18	19	20	21
			Jumlah Dokumen Fasilitasi dalam rangka Pelaksanaan Pemilihan Kepala Desa				0 Dokumen	0 Dokumen	8.533.257,00	0,00	0,00	-8.533.257,00	Kab. Sidoarjo, Porong, Semua Kel/Desa	PENDAPATAN ASLI DAERAH (PAD)	Membangun dari desa dan dari bawah untuk pertumbuhan ekonomi, pemerataan ekonomi dan pemberantasan kemiskinan.	3. Implementasi kebijakan yang mendukung berkembangnya perikanan, pertanian, ekonomi kreatif yang terintegrasi dengan Koperasi dan Usaha Mikro hingga level desa untuk mempercepat penanggulangan kemiskinan 3. Implementasi kebijakan yang mendukung berkembangnya perikanan, pertanian, ekonomi kreatif yang terintegrasi dengan Koperasi dan Usaha Mikro hingga level desa untuk mempercepat penanggulangan kemiskinan			5.759.654,00	KECAMATAN PORONG
		KELURAHAN GEDANG							**10.690.313.469,00**	**12.185.137.367,00**	**12.048.388.733,00**	**1.358.075.264,00**							**23.764.674.092,00**	
	7	**UNSUR KEWILAYAHAN**							**10.690.313.469,00**	**12.185.137.367,00**	**12.048.388.733,00**	**1.358.075.264,00**							**23.764.674.092,00**	
	7.01	**KECAMATAN**							**10.690.313.469,00**	**12.185.137.367,00**	**12.048.388.733,00**	**1.358.075.264,00**							**23.764.674.092,00**	
1.	**7.01.01**	**PROGRAM PENUNJANG URUSAN PEMERINTAHAN DAERAH KABUPATEN/KOTA**	**Tingkat kepuasan aparatur perangkat daerah terhadap pelayanan kesekretariatan**				**93 persen**	**93 persen**	**9.925.927.478,00**	**10.328.847.256,00**	**10.013.323.552,00**	**8.803.712.612,00**							**18.729.640.090,00**	
	7.01.01.2.06	Administrasi Umum Perangkat Daerah	*Nilai Survey Kepuasan Masyarakat (SKM)*				93,515	83	1.251.166.303,00	934.648.424,00	830.632.927,00	-420.533.376,00			Membangun dari desa dan dari bawah untuk pertumbuhan ekonomi, pemerataan ekonomi dan pemberantasan kemiskinan.	3. Implementasi kebijakan yang mendukung berkembangnya perikanan, pertanian, ekonomi kreatif yang terintegrasi dengan Koperasi dan Usaha Mikro hingga level desa untuk mempercepat penanggulangan kemiskinan 3. Implementasi kebijakan yang mendukung berkembangnya perikanan, pertanian, ekonomi kreatif yang terintegrasi dengan Koperasi dan Usaha Mikro hingga level desa untuk mempercepat penanggulangan kemiskinan	Aparatur Kelurahan		1.635.509.559,00	KECAMATAN PORONG
	7.01.01.2.06.0001	Penyediaan Komponen Instalasi Listrik/Penerangan Bangunan Kantor																		
			Jumlah Paket Komponen Instalasi Listrik/Penerangan Bangunan Kantor yang Disediakan				4 Paket	4 Paket	4.322.784,00	4.322.784,00	4.322.784,00	0,00	Kab. Sidoarjo, Porong, Semua Kel/Desa	PENDAPATAN ASLI DAERAH (PAD)	Membangun dari desa dan dari bawah untuk pertumbuhan ekonomi, pemerataan ekonomi dan pemberantasan kemiskinan.	3. Implementasi kebijakan yang mendukung berkembangnya perikanan, pertanian, ekonomi kreatif yang terintegrasi dengan Koperasi dan Usaha Mikro hingga level desa untuk mempercepat penanggulangan kemiskinan 3. Implementasi kebijakan yang mendukung berkembangnya perikanan, pertanian, ekonomi kreatif yang terintegrasi dengan Koperasi dan Usaha Mikro hingga level desa untuk mempercepat penanggulangan kemiskinan			5.188.461,00	KECAMATAN PORONG
	7.01.01.2.06.0002	Penyediaan Peralatan dan Perlengkapan Kantor																		
			Jumlah Paket Peralatan dan Perlengkapan Kantor yang Disediakan				4 Paket	4 Paket	21.561.936,00	21.901.936,00	21.901.936,00	340.000,00	Kab. Sidoarjo, Porong, Semua Kel/Desa Kab. Sidoarjo, Porong, Gedang	PENDAPATAN ASLI DAERAH (PAD)	Membangun dari desa dan dari bawah untuk pertumbuhan ekonomi, pemerataan ekonomi dan pemberantasan kemiskinan.	3. Implementasi kebijakan yang mendukung berkembangnya perikanan, pertanian, ekonomi kreatif yang terintegrasi dengan Koperasi dan Usaha Mikro hingga level desa untuk mempercepat penanggulangan kemiskinan 3. Implementasi kebijakan yang mendukung berkembangnya perikanan, pertanian, ekonomi kreatif yang terintegrasi dengan Koperasi dan Usaha Mikro hingga level desa untuk mempercepat penanggulangan kemiskinan			30.394.563,00	KECAMATAN PORONG
	7.01.01.2.06.0003	Penyediaan Peralatan Rumah Tangga																		
			Jumlah Paket Peralatan Rumah Tangga yang Disediakan				0 Paket	0 Paket	0,00	0,00	0,00	0,00	Kab. Sidoarjo, Porong, Semua Kel/Desa	PENDAPATAN ASLI DAERAH (PAD)	Membangun dari desa dan dari bawah untuk pertumbuhan ekonomi, pemerataan ekonomi dan pemberantasan kemiskinan.	- -			0,00	KECAMATAN PORONG
	7.01.01.2.06.0004	Penyediaan Bahan Logistik Kantor																		

NO	KODE	URUSAN / BIDANG URUSAN / PROGRAM / KEGIATAN / SUB KEGIATAN	INDIKATOR PROGRAM / KEGIATAN / SUB KEGIATAN	TARGET AKHIR PERIODE RENSTRA OPD	REALISASI CAPAIAN RENJA OPD TAHUN 2023	PRAKIRAAN CAPAIAN TARGET RENJA OPD TAHUN 2024	CAPAIAN KINERJA DAN KERANGKA PENDANAAN										KELOMPOK SASARAN	PRAKIRAAN MAJU RENCANA TAHUN 2026		PERANGKAT DAERAH PENANGGUNG JAWAB
							TARGET 2025		PAGU INDIKATIF (Rp)			Bertambah/Berkurang (10-12)	LOKASI	SUMBER DANA	PRIORITAS			TARGET	PAGU INDIKATIF (Rp)	
							SEBELUM	SESUDAH	RKPD 2025	APBD 2025	RKPD PERUBAHAN 2025				NASIONAL	DAERAH				
1	2	3	4	5	6	7	8	9	10	11	12	13	14	15	16	17	18	19	20	21
			Jumlah Paket Bahan Logistik Kantor yang Disediakan				12 Paket	12 Paket	14.750.000,00	14.750.000,00	14.750.000,00	0,00	Kab. Sidoarjo, Porong, Gedang	PENDAPATAN ASLI DAERAH (PAD)	Membangun dari desa dan dari bawah untuk pertumbuhan ekonomi, pemerataan ekonomi dan pemberantasan kemiskinan.	3. Implementasi kebijakan yang mendukung berkembangnya perikanan, pertanian, ekonomi kreatif yang terintegrasi dengan Koperasi dan Usaha Mikro hingga level desa untuk mempercepat penanggulangan kemiskinan 3. Implementasi kebijakan yang mendukung berkembangnya perikanan, pertanian, ekonomi kreatif yang terintegrasi dengan Koperasi dan Usaha Mikro hingga level desa untuk mempercepat penanggulangan kemiskinan			16.882.632,00	KECAMATAN PORONG
	7.01.01.2.06.0005	Penyediaan Barang Cetakan dan Penggandaan																		
			Jumlah Paket Barang Cetakan dan Penggandaan yang Disediakan				2 Paket	2 Paket	1.500.000,00	0,00	0,00	-1.500.000,00	Kab. Sidoarjo, Porong, Gedang	PENDAPATAN ASLI DAERAH (PAD)	Membangun dari desa dan dari bawah untuk pertumbuhan ekonomi, pemerataan ekonomi dan pemberantasan kemiskinan.	- -			2.971.343,00	KECAMATAN PORONG
	7.01.01.2.06.0007	Penyediaan Bahan/Material																		
			Jumlah Paket Bahan/Material yang Disediakan				4 Paket	4 Paket	5.619.708,00	5.619.708,00	5.619.708,00	0,00	Kab. Sidoarjo, Porong, Gedang	PENDAPATAN ASLI DAERAH (PAD)	Membangun dari desa dan dari bawah untuk pertumbuhan ekonomi, pemerataan ekonomi dan pemberantasan kemiskinan.	3. Implementasi kebijakan yang mendukung berkembangnya perikanan, pertanian, ekonomi kreatif yang terintegrasi dengan Koperasi dan Usaha Mikro hingga level desa untuk mempercepat penanggulangan kemiskinan 3. Implementasi kebijakan yang mendukung berkembangnya perikanan, pertanian, ekonomi kreatif yang terintegrasi dengan Koperasi dan Usaha Mikro hingga level desa untuk mempercepat penanggulangan kemiskinan			11.508.705,00	KECAMATAN PORONG
	7.01.01.2.06.0008	Fasilitasi Kunjungan Tamu																		
			Jumlah Laporan Fasilitasi Kunjungan Tamu				2 Laporan	2 Laporan	10.500.000,00	7.875.000,00	7.875.000,00	-2.625.000,00	Kab. Sidoarjo, Porong, Semua Kel/Desa Kab. Sidoarjo, Porong, Gedang	PENDAPATAN ASLI DAERAH (PAD)	Membangun dari desa dan dari bawah untuk pertumbuhan ekonomi, pemerataan ekonomi dan pemberantasan kemiskinan.	- -			52.893.286,00	KECAMATAN PORONG
	7.01.01.2.06.0009	Penyelenggaraan Rapat Koordinasi dan Konsultasi SKPD																		
			Jumlah Laporan Penyelenggaraan Rapat Koordinasi dan Konsultasi SKPD				12 Laporan	12 Laporan	85.267.500,00	63.466.741,00	47.271.741,00	-37.995.759,00	Kab. Sidoarjo, Porong, Gedang	PENDAPATAN ASLI DAERAH (PAD)	Membangun dari desa dan dari bawah untuk pertumbuhan ekonomi, pemerataan ekonomi dan pemberantasan kemiskinan.	3. Implementasi kebijakan yang mendukung berkembangnya perikanan, pertanian, ekonomi kreatif yang terintegrasi dengan Koperasi dan Usaha Mikro hingga level desa untuk mempercepat penanggulangan kemiskinan 3. Implementasi kebijakan yang mendukung berkembangnya perikanan, pertanian, ekonomi kreatif yang terintegrasi dengan Koperasi dan Usaha Mikro hingga level desa untuk mempercepat penanggulangan kemiskinan			67.072.466,00	KECAMATAN PORONG
	7.01.01.2.07	Pengadaan Barang Milik Daerah Penunjang Urusan Pemerintah Daerah	*Jumlah BMD yang diadakan*				20 Jenis	4 Jenis	322.452.183,00	121.214.331,00	167.299.311,00	-155.152.872,00			Membangun dari desa dan dari bawah untuk pertumbuhan ekonomi, pemerataan ekonomi dan pemberantasan kemiskinan.	- -	Aparatur Kelurahan		962.521.944,00	KECAMATAN PORONG
	7.01.01.2.07.0005	Pengadaan Mebel																		
			Jumlah Paket Mebel yang Disediakan				3 Unit	3 Unit	8.314.200,00	4.614.381,00	4.614.381,00	-3.699.819,00	Kab. Sidoarjo, Porong, Gedang	PENDAPATAN ASLI DAERAH (PAD)	Membangun dari desa dan dari bawah untuk pertumbuhan ekonomi, pemerataan ekonomi dan pemberantasan kemiskinan.	- -			185.763.590,00	KECAMATAN PORONG
	7.01.01.2.07.0006	Pengadaan Peralatan dan Mesin Lainnya																		

NO	KODE	URUSAN / BIDANG URUSAN / PROGRAM / KEGIATAN / SUB KEGIATAN	INDIKATOR PROGRAM / KEGIATAN / SUB KEGIATAN	TARGET AKHIR PERIODE RENSTRA OPD	REALISASI CAPAIAN RENJA OPD TAHUN 2023	PRAKIRAAN CAPAIAN TARGET RENJA OPD TAHUN 2024	CAPAIAN KINERJA DAN KERANGKA PENDANAAN										KELOMPOK SASARAN	PRAKIRAAN MAJU RENCANA TAHUN 2026		PERANGKAT DAERAH PENANGGUNG JAWAB
							TARGET 2025		PAGU INDIKATIF (Rp)			Bertambah/Berkurang (10-12)	LOKASI	SUMBER DANA	PRIORITAS			TARGET	PAGU INDIKATIF (Rp)	
							SEBELUM	SESUDAH	RKPD 2025	APBD 2025	RKPD PERUBAHAN 2025				NASIONAL	DAERAH				
1	2	3	4	5	6	7	8	9	10	11	12	13	14	15	16	17	18	19	20	21
			Jumlah Unit Peralatan dan Mesin Lainnya yang Disediakan				2 Unit	2 Unit	157.972.700,00	24.830.700,00	25.384.590,00	-132.588.110,00	Kab. Sidoarjo, Porong, Gedang	PENDAPATAN ASLI DAERAH (PAD)	Membangun dari desa dan dari bawah untuk pertumbuhan ekonomi, pemerataan ekonomi dan pemberantasan kemiskinan.	3. Implementasi kebijakan yang mendukung berkembangnya perikanan, pertanian, ekonomi kreatif yang terintegrasi dengan Koperasi dan Usaha Mikro hingga level desa untuk mempercepat penanggulangan kemiskinan 3. Implementasi kebijakan yang mendukung berkembangnya perikanan, pertanian, ekonomi kreatif yang terintegrasi dengan Koperasi dan Usaha Mikro hingga level desa untuk mempercepat penanggulangan kemiskinan			76.931.500,00	KECAMATAN PORONG
	7.01.01.2.08	Penyediaan Jasa Penunjang Urusan Pemerintahan Daerah	*Persentase terpenuhinya jasa penunjang perkantoran*				100 %	100 %	1.532.076.854,00	1.606.919.084,00	1.590.141.034,00	58.064.180,00			Membangun dari desa dan dari bawah untuk pertumbuhan ekonomi, pemerataan ekonomi dan pemberantasan kemiskinan.	3. Implementasi kebijakan yang mendukung berkembangnya perikanan, pertanian, ekonomi kreatif yang terintegrasi dengan Koperasi dan Usaha Mikro hingga level desa untuk mempercepat penanggulangan kemiskinan 3. Implementasi kebijakan yang mendukung berkembangnya perikanan, pertanian, ekonomi kreatif yang terintegrasi dengan Koperasi dan Usaha Mikro hingga level desa untuk mempercepat penanggulangan kemiskinan	Aparatur Kelurahan		3.644.009.449,00	KECAMATAN PORONG
	7.01.01.2.08.0002	Penyediaan Jasa Komunikasi, Sumber Daya Air dan Listrik																		
			Jumlah Laporan Penyediaan Jasa Komunikasi, Sumber Daya Air dan Listrik yang Disediakan				12 Laporan	12 Laporan	14.200.000,00	23.360.750,00	23.721.500,00	9.521.500,00	Kab. Sidoarjo, Porong, Gedang	PENDAPATAN ASLI DAERAH (PAD)	Membangun dari desa dan dari bawah untuk pertumbuhan ekonomi, pemerataan ekonomi dan pemberantasan kemiskinan.	3. Implementasi kebijakan yang mendukung berkembangnya perikanan, pertanian, ekonomi kreatif yang terintegrasi dengan Koperasi dan Usaha Mikro hingga level desa untuk mempercepat penanggulangan kemiskinan 3. Implementasi kebijakan yang mendukung berkembangnya perikanan, pertanian, ekonomi kreatif yang terintegrasi dengan Koperasi dan Usaha Mikro hingga level desa untuk mempercepat penanggulangan kemiskinan			27.012.211,00	KECAMATAN PORONG
	7.01.01.2.08.0004	Penyediaan Jasa Pelayanan Umum Kantor																		
			Jumlah Laporan Penyediaan Jasa Pelayanan Umum Kantor yang Disediakan				12 Laporan	12 Laporan	219.387.200,00	219.627.200,00	226.557.200,00	7.170.000,00	Kab. Sidoarjo, Porong, Gedang	PENDAPATAN ASLI DAERAH (PAD)	Membangun dari desa dan dari bawah untuk pertumbuhan ekonomi, pemerataan ekonomi dan pemberantasan kemiskinan.	3. Implementasi kebijakan yang mendukung berkembangnya perikanan, pertanian, ekonomi kreatif yang terintegrasi dengan Koperasi dan Usaha Mikro hingga level desa untuk mempercepat penanggulangan kemiskinan 3. Implementasi kebijakan yang mendukung berkembangnya perikanan, pertanian, ekonomi kreatif yang terintegrasi dengan Koperasi dan Usaha Mikro hingga level desa untuk mempercepat penanggulangan kemiskinan			289.406.582,00	KECAMATAN PORONG
	7.01.01.2.09	Pemeliharaan Barang Milik Daerah Penunjang Urusan Pemerintahan Daerah	*Persentase barang milik daerah penunjang urusan pemerintahan daerah yang layak fungsi*				38 Jenis	100 Persen	431.175.300,00	522.211.500,00	522.211.500,00	91.036.200,00			Membangun dari desa dan dari bawah untuk pertumbuhan ekonomi, pemerataan ekonomi dan pemberantasan kemiskinan.	3. Implementasi kebijakan yang mendukung berkembangnya perikanan, pertanian, ekonomi kreatif yang terintegrasi dengan Koperasi dan Usaha Mikro hingga level desa untuk mempercepat penanggulangan kemiskinan 3. Implementasi kebijakan yang mendukung berkembangnya perikanan, pertanian, ekonomi kreatif yang terintegrasi dengan Koperasi dan Usaha Mikro hingga level desa untuk mempercepat penanggulangan kemiskinan	Aparatur Kelurahan		5.572.978.290,00	KECAMATAN PORONG
	7.01.01.2.09.0002	Penyediaan Jasa Pemeliharaan, Biaya Pemeliharaan, Pajak dan Perizinan Kendaraan Dinas Operasional atau Lapangan																		

NO	KODE	URUSAN / BIDANG URUSAN / PROGRAM / KEGIATAN / SUB KEGIATAN	INDIKATOR PROGRAM / KEGIATAN / SUB KEGIATAN	TARGET AKHIR PERIODE RENSTRA OPD	REALISASI CAPAIAN RENJA OPD TAHUN 2023	PRAKIRAAN CAPAIAN TARGET RENJA OPD TAHUN 2024	CAPAIAN KINERJA DAN KERANGKA PENDANAAN										KELOMPOK SASARAN	PRAKIRAAN MAJU RENCANA TAHUN 2026		PERANGKAT DAERAH PENANGGUNG JAWAB
							TARGET 2025		PAGU INDIKATIF (Rp)			Bertambah/Berkurang (10-12)	LOKASI	SUMBER DANA	PRIORITAS			TARGET	PAGU INDIKATIF (Rp)	
							SEBELUM	SESUDAH	RKPD 2025	APBD 2025	RKPD PERUBAHAN 2025				NASIONAL	DAERAH				
1	2	3	4	5	6	7	8	9	10	11	12	13	14	15	16	17	18	19	20	21
			Jumlah Kendaraan Dinas Operasional atau Lapangan yang Dipelihara dan dibayarkan Pajak dan Perizinannya				3 Unit	3 Unit	27.000.000,00	27.000.000,00	27.000.000,00	0,00	Kab. Sidoarjo, Porong, Gedang	PENDAPATAN ASLI DAERAH (PAD)	Membangun dari desa dan dari bawah untuk pertumbuhan ekonomi, pemerataan ekonomi dan pemberantasan kemiskinan.	3. Implementasi kebijakan yang mendukung berkembangnya perikanan, pertanian, ekonomi kreatif yang terintegrasi dengan Koperasi dan Usaha Mikro hingga level desa untuk mempercepat penanggulangan kemiskinan 3. Implementasi kebijakan yang mendukung berkembangnya perikanan, pertanian, ekonomi kreatif yang terintegrasi dengan Koperasi dan Usaha Mikro hingga level desa untuk mempercepat penanggulangan kemiskinan			66.273.892,00	KECAMATAN PORONG
	7.01.01.2.09.0005	Pemeliharaan Mebel																		
			Jumlah Mebel yang Dipelihara				0 Unit	0 Unit	0,00	0,00	0,00	0,00	Kab. Sidoarjo, Porong, Semua Kel/Desa	PENDAPATAN ASLI DAERAH (PAD)	Membangun dari desa dan dari bawah untuk pertumbuhan ekonomi, pemerataan ekonomi dan pemberantasan kemiskinan.	- -			0,00	KECAMATAN PORONG
	7.01.01.2.09.0006	Pemeliharaan Peralatan dan Mesin Lainnya																		
			Jumlah Peralatan dan Mesin Lainnya yang Dipelihara				4 Unit	4 Unit	40.000.000,00	25.000.000,00	25.000.000,00	-15.000.000,00	Kab. Sidoarjo, Porong, Gedang	PENDAPATAN ASLI DAERAH (PAD)	Membangun dari desa dan dari bawah untuk pertumbuhan ekonomi, pemerataan ekonomi dan pemberantasan kemiskinan.	3. Implementasi kebijakan yang mendukung berkembangnya perikanan, pertanian, ekonomi kreatif yang terintegrasi dengan Koperasi dan Usaha Mikro hingga level desa untuk mempercepat penanggulangan kemiskinan 3. Implementasi kebijakan yang mendukung berkembangnya perikanan, pertanian, ekonomi kreatif yang terintegrasi dengan Koperasi dan Usaha Mikro hingga level desa untuk mempercepat penanggulangan kemiskinan			54.024.422,00	KECAMATAN PORONG
	7.01.01.2.09.0009	Pemeliharaan/Rehabilitasi Gedung Kantor dan Bangunan Lainnya																		
			Jumlah Gedung Kantor dan Bangunan Lainnya yang Dipelihara/Direhabilitasi				1 Unit	1 Unit	25.000.000,00	25.000.000,00	25.000.000,00	0,00	Kab. Sidoarjo, Porong, Semua Kel/Desa Kab. Sidoarjo, Porong, Gedang	PENDAPATAN ASLI DAERAH (PAD)	Membangun dari desa dan dari bawah untuk pertumbuhan ekonomi, pemerataan ekonomi dan pemberantasan kemiskinan.	3. Implementasi kebijakan yang mendukung berkembangnya perikanan, pertanian, ekonomi kreatif yang terintegrasi dengan Koperasi dan Usaha Mikro hingga level desa untuk mempercepat penanggulangan kemiskinan 3. Implementasi kebijakan yang mendukung berkembangnya perikanan, pertanian, ekonomi kreatif yang terintegrasi dengan Koperasi dan Usaha Mikro hingga level desa untuk mempercepat penanggulangan kemiskinan			61.902.984,00	KECAMATAN PORONG
2.	**7.01.03**	**PROGRAM PEMBERDAYAAN MASYARAKAT DESA DAN KELURAHAN**	**Persentase kelurahan yang mendapatkan pemberdayaan masyarakat**				**50 Persen**	**50 Persen**	**544.226.446,00**	**1.352.286.735,00**	**1.419.104.035,00**	**1.521.581.743,00**							**2.065.808.189,00**	
	7.01.03.2.02	Kegiatan Pemberdayaan Kelurahan	*Jumlah kelurahan yang mendapatkan pemberdayaan masyarakat*				3 Kelurahan	1 Kelurahan	544.226.446,00	1.352.286.735,00	1.419.104.035,00	874.877.589,00			Membangun dari desa dan dari bawah untuk pertumbuhan ekonomi, pemerataan ekonomi dan pemberantasan kemiskinan.	3. Implementasi kebijakan yang mendukung berkembangnya perikanan, pertanian, ekonomi kreatif yang terintegrasi dengan Koperasi dan Usaha Mikro hingga level desa untuk mempercepat penanggulangan kemiskinan 3. Implementasi kebijakan yang mendukung berkembangnya perikanan, pertanian, ekonomi kreatif yang terintegrasi dengan Koperasi dan Usaha Mikro hingga level desa untuk mempercepat penanggulangan kemiskinan	Masyarakat		2.065.808.189,00	KECAMATAN PORONG
	7.01.03.2.02.0001	Peningkatan Partisipasi Masyarakat dalam Forum Musyawarah Perencanaan Pembangunan di Kelurahan																		

NO	KODE	URUSAN / BIDANG URUSAN / PROGRAM / KEGIATAN / SUB KEGIATAN	INDIKATOR PROGRAM / KEGIATAN / SUB KEGIATAN	TARGET AKHIR PERIODE RENSTRA OPD	REALISASI CAPAIAN RENJA OPD TAHUN 2023	PRAKIRAAN CAPAIAN TARGET RENJA OPD TAHUN 2024	CAPAIAN KINERJA DAN KERANGKA PENDANAAN										KELOMPOK SASARAN	PRAKIRAAN MAJU RENCANA TAHUN 2026		PERANGKAT DAERAH PENANGGUNG JAWAB
							TARGET 2025		PAGU INDIKATIF (Rp)			Bertambah/Berkurang (10-12)	LOKASI	SUMBER DANA	PRIORITAS			TARGET	PAGU INDIKATIF (Rp)	
							SEBELUM	SESUDAH	RKPD 2025	APBD 2025	RKPD PERUBAHAN 2025				NASIONAL	DAERAH				
1	2	3	4	5	6	7	8	9	10	11	12	13	14	15	16	17	18	19	20	21
			Jumlah Lembaga Kemasyarakatan yang Berpartisipasi dalam Forum Musyawarah Perencanaan Pembangunan di Kelurahan				1 Lembaga Kemasyarakatan	1 Lembaga Kemasyarakatan	7.441.350,00	7.441.350,00	7.441.350,00	0,00	Kab. Sidoarjo, Porong, Semua Kel/Desa	PENDAPATAN ASLI DAERAH (PAD)	Membangun dari desa dan dari bawah untuk pertumbuhan ekonomi, pemerataan ekonomi dan pemberantasan kemiskinan.	3. Implementasi kebijakan yang mendukung berkembangnya perikanan, pertanian, ekonomi kreatif yang terintegrasi dengan Koperasi dan Usaha Mikro hingga level desa untuk mempercepat penanggulangan kemiskinan 3. Implementasi kebijakan yang mendukung berkembangnya perikanan, pertanian, ekonomi kreatif yang terintegrasi dengan Koperasi dan Usaha Mikro hingga level desa untuk mempercepat penanggulangan kemiskinan			5.190.453,00	KECAMATAN PORONG
	7.01.03.2.02.0002	Pembangunan Sarana dan Prasarana Kelurahan																		
			Jumlah Sarana dan Prasarana Kelurahan yang Terbangun				1 Unit	1 Unit	9.500.000,00	200.762.910,00	200.762.910,00	191.262.910,00	Kab. Sidoarjo, Porong, Semua Kel/Desa	PENDAPATAN ASLI DAERAH (PAD) DAU TAMBAHAN DUKUNGAN PENDANAAN KELURAHAN	Membangun dari desa dan dari bawah untuk pertumbuhan ekonomi, pemerataan ekonomi dan pemberantasan kemiskinan.	3. Implementasi kebijakan yang mendukung berkembangnya perikanan, pertanian, ekonomi kreatif yang terintegrasi dengan Koperasi dan Usaha Mikro hingga level desa untuk mempercepat penanggulangan kemiskinan 3. Implementasi kebijakan yang mendukung berkembangnya perikanan, pertanian, ekonomi kreatif yang terintegrasi dengan Koperasi dan Usaha Mikro hingga level desa untuk mempercepat penanggulangan kemiskinan			163.909.050,00	KECAMATAN PORONG
	7.01.03.2.02.0003	Pemberdayaan Masyarakat di Kelurahan																		
			Jumlah Pokmas dan Ormas yang Melaksanakan Pemberdayaan Masyarakat di Kelurahan				1 Pokmas / Ormas	1 Pokmas / Ormas	120.000.000,00	197.100.000,00	229.189.950,00	109.189.950,00	Kab. Sidoarjo, Porong, Semua Kel/Desa Kab. Sidoarjo, Porong, Gedang	PENDAPATAN ASLI DAERAH (PAD)	Membangun dari desa dan dari bawah untuk pertumbuhan ekonomi, pemerataan ekonomi dan pemberantasan kemiskinan.	3. Implementasi kebijakan yang mendukung berkembangnya perikanan, pertanian, ekonomi kreatif yang terintegrasi dengan Koperasi dan Usaha Mikro hingga level desa untuk mempercepat penanggulangan kemiskinan 3. Implementasi kebijakan yang mendukung berkembangnya perikanan, pertanian, ekonomi kreatif yang terintegrasi dengan Koperasi dan Usaha Mikro hingga level desa untuk mempercepat penanggulangan kemiskinan			351.718.891,00	KECAMATAN PORONG
		KELURAHAN JUWETKENONGO							**10.690.313.469,00**	**12.185.137.367,00**	**12.048.388.733,00**	**1.358.075.264,00**							**23.764.674.092,00**	
	7	**UNSUR KEWILAYAHAN**							**10.690.313.469,00**	**12.185.137.367,00**	**12.048.388.733,00**	**1.358.075.264,00**							**23.764.674.092,00**	
	7.01	**KECAMATAN**							**10.690.313.469,00**	**12.185.137.367,00**	**12.048.388.733,00**	**1.358.075.264,00**							**23.764.674.092,00**	
1.	**7.01.01**	**PROGRAM PENUNJANG URUSAN PEMERINTAHAN DAERAH KABUPATEN/KOTA**	**Tingkat kepuasan aparatur perangkat daerah terhadap pelayanan kesekretariatan**				**93 persen**	**93 persen**	**9.925.927.478,00**	**10.328.847.256,00**	**10.013.323.552,00**	**8.803.712.612,00**							**18.729.640.090,00**	
	7.01.01.2.06	Administrasi Umum Perangkat Daerah	*Nilai Survey Kepuasan Masyarakat (SKM)*				93,515	83	1.251.166.303,00	934.648.424,00	830.632.927,00	-420.533.376,00			Membangun dari desa dan dari bawah untuk pertumbuhan ekonomi, pemerataan ekonomi dan pemberantasan kemiskinan.	3. Implementasi kebijakan yang mendukung berkembangnya perikanan, pertanian, ekonomi kreatif yang terintegrasi dengan Koperasi dan Usaha Mikro hingga level desa untuk mempercepat penanggulangan kemiskinan 3. Implementasi kebijakan yang mendukung berkembangnya perikanan, pertanian, ekonomi kreatif yang terintegrasi dengan Koperasi dan Usaha Mikro hingga level desa untuk mempercepat penanggulangan kemiskinan	Aparatur Kelurahan		1.635.509.559,00	KECAMATAN PORONG
	7.01.01.2.06.0001	Penyediaan Komponen Instalasi Listrik/Penerangan Bangunan Kantor																		

NO	KODE	URUSAN / BIDANG URUSAN / PROGRAM / KEGIATAN / SUB KEGIATAN	INDIKATOR PROGRAM / KEGIATAN / SUB KEGIATAN	TARGET AKHIR PERIODE RENSTRA OPD	REALISASI CAPAIAN RENJA OPD TAHUN 2023	PRAKIRAAN CAPAIAN TARGET RENJA OPD TAHUN 2024	CAPAIAN KINERJA DAN KERANGKA PENDANAAN										KELOMPOK SASARAN	PRAKIRAAN MAJU RENCANA TAHUN 2026		PERANGKAT DAERAH PENANGGUNG JAWAB
							TARGET 2025		PAGU INDIKATIF (Rp)			Bertambah/Berkurang (10-12)	LOKASI	SUMBER DANA	PRIORITAS			TARGET	PAGU INDIKATIF (Rp)	
							SEBELUM	SESUDAH	RKPD 2025	APBD 2025	RKPD PERUBAHAN 2025				NASIONAL	DAERAH				
1	2	3	4	5	6	7	8	9	10	11	12	13	14	15	16	17	18	19	20	21
			Jumlah Paket Komponen Instalasi Listrik/Penerangan Bangunan Kantor yang Disediakan				4 Paket	4 Paket	10.477.157,00	5.793.401,00	5.793.401,00	-4.683.756,00	Kab. Sidoarjo, Porong, Semua Kel/Desa	PENDAPATAN ASLI DAERAH (PAD)	Membangun dari desa dan dari bawah untuk pertumbuhan ekonomi, pemerataan ekonomi dan pemberantasan kemiskinan.	3. Implementasi kebijakan yang mendukung berkembangnya perikanan, pertanian, ekonomi kreatif yang terintegrasi dengan Koperasi dan Usaha Mikro hingga level desa untuk mempercepat penanggulangan kemiskinan 3. Implementasi kebijakan yang mendukung berkembangnya perikanan, pertanian, ekonomi kreatif yang terintegrasi dengan Koperasi dan Usaha Mikro hingga level desa untuk mempercepat penanggulangan kemiskinan			9.372.726,00	KECAMATAN PORONG
	7.01.01.2.06.0002	Penyediaan Peralatan dan Perlengkapan Kantor																		
			Jumlah Paket Peralatan dan Perlengkapan Kantor yang Disediakan				4 Paket	4 Paket	21.470.792,00	16.242.026,00	16.242.026,00	-5.228.766,00	Kab. Sidoarjo, Porong, Semua Kel/Desa	PENDAPATAN ASLI DAERAH (PAD)	Membangun dari desa dan dari bawah untuk pertumbuhan ekonomi, pemerataan ekonomi dan pemberantasan kemiskinan.	3. Implementasi kebijakan yang mendukung berkembangnya perikanan, pertanian, ekonomi kreatif yang terintegrasi dengan Koperasi dan Usaha Mikro hingga level desa untuk mempercepat penanggulangan kemiskinan 3. Implementasi kebijakan yang mendukung berkembangnya perikanan, pertanian, ekonomi kreatif yang terintegrasi dengan Koperasi dan Usaha Mikro hingga level desa untuk mempercepat penanggulangan kemiskinan			24.605.176,00	KECAMATAN PORONG
	7.01.01.2.06.0003	Penyediaan Peralatan Rumah Tangga																		
			Jumlah Paket Peralatan Rumah Tangga yang Disediakan				0 Paket	0 Paket	0,00	0,00	0,00	0,00	Kab. Sidoarjo, Porong, Semua Kel/Desa	PENDAPATAN ASLI DAERAH (PAD)	Membangun dari desa dan dari bawah untuk pertumbuhan ekonomi, pemerataan ekonomi dan pemberantasan kemiskinan.	3. Implementasi kebijakan yang mendukung berkembangnya perikanan, pertanian, ekonomi kreatif yang terintegrasi dengan Koperasi dan Usaha Mikro hingga level desa untuk mempercepat penanggulangan kemiskinan 3. Implementasi kebijakan yang mendukung berkembangnya perikanan, pertanian, ekonomi kreatif yang terintegrasi dengan Koperasi dan Usaha Mikro hingga level desa untuk mempercepat penanggulangan kemiskinan			1.000.000,00	KECAMATAN PORONG
	7.01.01.2.06.0004	Penyediaan Bahan Logistik Kantor																		
			Jumlah Paket Bahan Logistik Kantor yang Disediakan				12 Paket	12 Paket	14.750.000,00	14.750.000,00	14.750.000,00	0,00	Kab. Sidoarjo, Porong, Semua Kel/Desa	PENDAPATAN ASLI DAERAH (PAD)	Membangun dari desa dan dari bawah untuk pertumbuhan ekonomi, pemerataan ekonomi dan pemberantasan kemiskinan.	3. Implementasi kebijakan yang mendukung berkembangnya perikanan, pertanian, ekonomi kreatif yang terintegrasi dengan Koperasi dan Usaha Mikro hingga level desa untuk mempercepat penanggulangan kemiskinan 3. Implementasi kebijakan yang mendukung berkembangnya perikanan, pertanian, ekonomi kreatif yang terintegrasi dengan Koperasi dan Usaha Mikro hingga level desa untuk mempercepat penanggulangan kemiskinan			28.137.720,00	KECAMATAN PORONG
	7.01.01.2.06.0005	Penyediaan Barang Cetakan dan Penggandaan																		

NO	KODE	URUSAN / BIDANG URUSAN / PROGRAM / KEGIATAN / SUB KEGIATAN	INDIKATOR PROGRAM / KEGIATAN / SUB KEGIATAN	TARGET AKHIR PERIODE RENSTRA OPD	REALISASI CAPAIAN RENJA OPD TAHUN 2023	PRAKIRAAN CAPAIAN TARGET RENJA OPD TAHUN 2024	CAPAIAN KINERJA DAN KERANGKA PENDANAAN										KELOMPOK SASARAN	PRAKIRAAN MAJU RENCANA TAHUN 2026		PERANGKAT DAERAH PENANGGUNG JAWAB
							TARGET 2025		PAGU INDIKATIF (Rp)			Bertambah/Berkurang (10-12)	LOKASI	SUMBER DANA	PRIORITAS			TARGET	PAGU INDIKATIF (Rp)	
							SEBELUM	SESUDAH	RKPD 2025	APBD 2025	RKPD PERUBAHAN 2025				NASIONAL	DAERAH				
1	2	3	4	5	6	7	8	9	10	11	12	13	14	15	16	17	18	19	20	21
			Jumlah Paket Barang Cetakan dan Penggandaan yang Disediakan				2 Paket	0 Paket	3.000.000,00	0,00	0,00	-3.000.000,00	Kab. Sidoarjo, Porong, Semua Kel/Desa	PENDAPATAN ASLI DAERAH (PAD)	Membangun dari desa dan dari bawah untuk pertumbuhan ekonomi, pemerataan ekonomi dan pemberantasan kemiskinan.	3. Implementasi kebijakan yang mendukung berkembangnya perikanan, pertanian, ekonomi kreatif yang terintegrasi dengan Koperasi dan Usaha Mikro hingga level desa untuk mempercepat penanggulangan kemiskinan 3. Implementasi kebijakan yang mendukung berkembangnya perikanan, pertanian, ekonomi kreatif yang terintegrasi dengan Koperasi dan Usaha Mikro hingga level desa untuk mempercepat penanggulangan kemiskinan			3.330.943,00	KECAMATAN PORONG
	7.01.01.2.06.0007	Penyediaan Bahan/Material																		
			Jumlah Paket Bahan/Material yang Disediakan				4 Paket	4 Paket	8.450.652,00	43.849.192,00	43.849.192,00	35.398.540,00	Kab. Sidoarjo, Porong, Semua Kel/Desa	PENDAPATAN ASLI DAERAH (PAD)	Membangun dari desa dan dari bawah untuk pertumbuhan ekonomi, pemerataan ekonomi dan pemberantasan kemiskinan.	3. Implementasi kebijakan yang mendukung berkembangnya perikanan, pertanian, ekonomi kreatif yang terintegrasi dengan Koperasi dan Usaha Mikro hingga level desa untuk mempercepat penanggulangan kemiskinan 3. Implementasi kebijakan yang mendukung berkembangnya perikanan, pertanian, ekonomi kreatif yang terintegrasi dengan Koperasi dan Usaha Mikro hingga level desa untuk mempercepat penanggulangan kemiskinan			16.277.379,00	KECAMATAN PORONG
	7.01.01.2.06.0008	Fasilitasi Kunjungan Tamu																		
			Jumlah Laporan Fasilitasi Kunjungan Tamu				4 Laporan	0 Laporan	0,00	0,00	0,00	0,00	Kab. Sidoarjo, Porong, Semua Kel/Desa	PENDAPATAN ASLI DAERAH (PAD)	Membangun dari desa dan dari bawah untuk pertumbuhan ekonomi, pemerataan ekonomi dan pemberantasan kemiskinan.	3. Implementasi kebijakan yang mendukung berkembangnya perikanan, pertanian, ekonomi kreatif yang terintegrasi dengan Koperasi dan Usaha Mikro hingga level desa untuk mempercepat penanggulangan kemiskinan 3. Implementasi kebijakan yang mendukung berkembangnya perikanan, pertanian, ekonomi kreatif yang terintegrasi dengan Koperasi dan Usaha Mikro hingga level desa untuk mempercepat penanggulangan kemiskinan			5.000.000,00	KECAMATAN PORONG
	7.01.01.2.06.0009	Penyelenggaraan Rapat Koordinasi dan Konsultasi SKPD																		
			Jumlah Laporan Penyelenggaraan Rapat Koordinasi dan Konsultasi SKPD				12 Laporan	12 Laporan	147.885.000,00	69.930.323,00	56.150.000,00	-91.735.000,00	Kab. Sidoarjo, Porong, Semua Kel/Desa	PENDAPATAN ASLI DAERAH (PAD)	Membangun dari desa dan dari bawah untuk pertumbuhan ekonomi, pemerataan ekonomi dan pemberantasan kemiskinan.	3. Implementasi kebijakan yang mendukung berkembangnya perikanan, pertanian, ekonomi kreatif yang terintegrasi dengan Koperasi dan Usaha Mikro hingga level desa untuk mempercepat penanggulangan kemiskinan 3. Implementasi kebijakan yang mendukung berkembangnya perikanan, pertanian, ekonomi kreatif yang terintegrasi dengan Koperasi dan Usaha Mikro hingga level desa untuk mempercepat penanggulangan kemiskinan			50.647.896,00	KECAMATAN PORONG
	7.01.01.2.07	Pengadaan Barang Milik Daerah Penunjang Urusan Pemerintah Daerah	*Jumlah BMD yang diadakan*				20 Jenis	6 Jenis	322.452.183,00	121.214.331,00	167.299.311,00	-155.152.872,00			Membangun dari desa dan dari bawah untuk pertumbuhan ekonomi, pemerataan ekonomi dan pemberantasan kemiskinan.	3. Implementasi kebijakan yang mendukung berkembangnya perikanan, pertanian, ekonomi kreatif yang terintegrasi dengan Koperasi dan Usaha Mikro hingga level desa untuk mempercepat penanggulangan kemiskinan 3. Implementasi kebijakan yang mendukung berkembangnya perikanan, pertanian, ekonomi kreatif yang terintegrasi dengan Koperasi dan Usaha Mikro hingga level desa untuk mempercepat penanggulangan kemiskinan	Aparatur Kelurahan		962.521.944,00	KECAMATAN PORONG

NO	KODE	URUSAN / BIDANG URUSAN / PROGRAM / KEGIATAN / SUB KEGIATAN	INDIKATOR PROGRAM / KEGIATAN / SUB KEGIATAN	TARGET AKHIR PERIODE RENSTRA OPD	REALISASI CAPAIAN RENJA OPD TAHUN 2023	PRAKIRAAN CAPAIAN TARGET RENJA OPD TAHUN 2024	CAPAIAN KINERJA DAN KERANGKA PENDANAAN										KELOMPOK SASARAN	PRAKIRAAN MAJU RENCANA TAHUN 2026		PERANGKAT DAERAH PENANGGUNG JAWAB
							TARGET 2025		PAGU INDIKATIF (Rp)			Bertambah/Berkurang (10-12)	LOKASI	SUMBER DANA	PRIORITAS			TARGET	PAGU INDIKATIF (Rp)	
							SEBELUM	SESUDAH	RKPD 2025	APBD 2025	RKPD PERUBAHAN 2025				NASIONAL	DAERAH				
1	2	3	4	5	6	7	8	9	10	11	12	13	14	15	16	17	18	19	20	21
	7.01.01.2.07.0005	Pengadaan Mebel																		
			Jumlah Paket Mebel yang Disediakan				3 Unit	0 Unit	0,00	0,00	0,00	0,00	Kab. Sidoarjo, Porong, Juwetkenongo	PENDAPATAN ASLI DAERAH (PAD)	Membangun dari desa dan dari bawah untuk pertumbuhan ekonomi, pemerataan ekonomi dan pemberantasan kemiskinan.	3. Implementasi kebijakan yang mendukung berkembangnya perikanan, pertanian, ekonomi kreatif yang terintegrasi dengan Koperasi dan Usaha Mikro hingga level desa untuk mempercepat penanggulangan kemiskinan 3. Implementasi kebijakan yang mendukung berkembangnya perikanan, pertanian, ekonomi kreatif yang terintegrasi dengan Koperasi dan Usaha Mikro hingga level desa untuk mempercepat penanggulangan kemiskinan			81.954.525,00	KECAMATAN PORONG
	7.01.01.2.07.0006	Pengadaan Peralatan dan Mesin Lainnya																		
			Jumlah Unit Peralatan dan Mesin Lainnya yang Disediakan				3 Unit	3 Unit	80.366.220,00	56.041.680,00	76.954.080,00	-3.412.140,00	Kab. Sidoarjo, Porong, Juwetkenongo	PENDAPATAN ASLI DAERAH (PAD)	Membangun dari desa dan dari bawah untuk pertumbuhan ekonomi, pemerataan ekonomi dan pemberantasan kemiskinan.	3. Implementasi kebijakan yang mendukung berkembangnya perikanan, pertanian, ekonomi kreatif yang terintegrasi dengan Koperasi dan Usaha Mikro hingga level desa untuk mempercepat penanggulangan kemiskinan 3. Implementasi kebijakan yang mendukung berkembangnya perikanan, pertanian, ekonomi kreatif yang terintegrasi dengan Koperasi dan Usaha Mikro hingga level desa untuk mempercepat penanggulangan kemiskinan			149.072.700,00	KECAMATAN PORONG
	7.01.01.2.08	Penyediaan Jasa Penunjang Urusan Pemerintahan Daerah	*Persentase terpenuhinya jasa penunjang perkantoran*				100 %	100 %	1.532.076.854,00	1.606.919.084,00	1.590.141.034,00	58.064.180,00			Membangun dari desa dan dari bawah untuk pertumbuhan ekonomi, pemerataan ekonomi dan pemberantasan kemiskinan.	3. Implementasi kebijakan yang mendukung berkembangnya perikanan, pertanian, ekonomi kreatif yang terintegrasi dengan Koperasi dan Usaha Mikro hingga level desa untuk mempercepat penanggulangan kemiskinan 3. Implementasi kebijakan yang mendukung berkembangnya perikanan, pertanian, ekonomi kreatif yang terintegrasi dengan Koperasi dan Usaha Mikro hingga level desa untuk mempercepat penanggulangan kemiskinan	Aparatur Kelurahan		3.644.009.449,00	KECAMATAN PORONG
	7.01.01.2.08.0002	Penyediaan Jasa Komunikasi, Sumber Daya Air dan Listrik																		
			Jumlah Laporan Penyediaan Jasa Komunikasi, Sumber Daya Air dan Listrik yang Disediakan				12 Laporan	12 Laporan	12.312.000,00	24.661.650,00	17.661.650,00	5.349.650,00	Kab. Sidoarjo, Porong, Juwetkenongo	PENDAPATAN ASLI DAERAH (PAD)	Membangun dari desa dan dari bawah untuk pertumbuhan ekonomi, pemerataan ekonomi dan pemberantasan kemiskinan.	3. Implementasi kebijakan yang mendukung berkembangnya perikanan, pertanian, ekonomi kreatif yang terintegrasi dengan Koperasi dan Usaha Mikro hingga level desa untuk mempercepat penanggulangan kemiskinan 3. Implementasi kebijakan yang mendukung berkembangnya perikanan, pertanian, ekonomi kreatif yang terintegrasi dengan Koperasi dan Usaha Mikro hingga level desa untuk mempercepat penanggulangan kemiskinan			50.647.896,00	KECAMATAN PORONG
	7.01.01.2.08.0004	Penyediaan Jasa Pelayanan Umum Kantor																		

NO	KODE	URUSAN / BIDANG URUSAN / PROGRAM / KEGIATAN / SUB KEGIATAN	INDIKATOR PROGRAM / KEGIATAN / SUB KEGIATAN	TARGET AKHIR PERIODE RENSTRA OPD	REALISASI CAPAIAN RENJA OPD TAHUN 2023	PRAKIRAAN CAPAIAN TARGET RENJA OPD TAHUN 2024	CAPAIAN KINERJA DAN KERANGKA PENDANAAN										KELOMPOK SASARAN	PRAKIRAAN MAJU RENCANA TAHUN 2026		PERANGKAT DAERAH PENANGGUNG JAWAB
							TARGET 2025		PAGU INDIKATIF (Rp)			Bertambah/Berkurang (10-12)	LOKASI	SUMBER DANA	PRIORITAS			TARGET	PAGU INDIKATIF (Rp)	
							SEBELUM	SESUDAH	RKPD 2025	APBD 2025	RKPD PERUBAHAN 2025				NASIONAL	DAERAH				
1	2	3	4	5	6	7	8	9	10	11	12	13	14	15	16	17	18	19	20	21
			Jumlah Laporan Penyediaan Jasa Pelayanan Umum Kantor yang Disediakan				12 Laporan	12 Laporan	190.100.400,00	190.280.400,00	192.410.400,00	2.310.000,00	Kab. Sidoarjo, Porong, Juwetkenongo	PENDAPATAN ASLI DAERAH (PAD)	Membangun dari desa dan dari bawah untuk pertumbuhan ekonomi, pemerataan ekonomi dan pemberantasan kemiskinan.	3. Implementasi kebijakan yang mendukung berkembangnya perikanan, pertanian, ekonomi kreatif yang terintegrasi dengan Koperasi dan Usaha Mikro hingga level desa untuk mempercepat penanggulangan kemiskinan 3. Implementasi kebijakan yang mendukung berkembangnya perikanan, pertanian, ekonomi kreatif yang terintegrasi dengan Koperasi dan Usaha Mikro hingga level desa untuk mempercepat penanggulangan kemiskinan			258.813.902,00	KECAMATAN PORONG
	7.01.01.2.09	Pemeliharaan Barang Milik Daerah Penunjang Urusan Pemerintahan Daerah	*Persentase barang milik daerah penunjang urusan pemerintahan daerah yang layak fungsi*				38 Jenis	100 Persen	431.175.300,00	522.211.500,00	522.211.500,00	91.036.200,00			Membangun dari desa dan dari bawah untuk pertumbuhan ekonomi, pemerataan ekonomi dan pemberantasan kemiskinan.	3. Implementasi kebijakan yang mendukung berkembangnya perikanan, pertanian, ekonomi kreatif yang terintegrasi dengan Koperasi dan Usaha Mikro hingga level desa untuk mempercepat penanggulangan kemiskinan 3. Implementasi kebijakan yang mendukung berkembangnya perikanan, pertanian, ekonomi kreatif yang terintegrasi dengan Koperasi dan Usaha Mikro hingga level desa untuk mempercepat penanggulangan kemiskinan	Aparatur Kelurahan		5.572.978.290,00	KECAMATAN PORONG
	7.01.01.2.09.0002	Penyediaan Jasa Pemeliharaan, Biaya Pemeliharaan, Pajak dan Perizinan Kendaraan Dinas Operasional atau Lapangan																		
			Jumlah Kendaraan Dinas Operasional atau Lapangan yang Dipelihara dan dibayarkan Pajak dan Perizinannya				2 Unit	2 Unit	31.475.000,00	27.751.500,00	27.751.500,00	-3.723.500,00	Kab. Sidoarjo, Porong, Semua Kel/Desa	PENDAPATAN ASLI DAERAH (PAD)	Membangun dari desa dan dari bawah untuk pertumbuhan ekonomi, pemerataan ekonomi dan pemberantasan kemiskinan.	3. Implementasi kebijakan yang mendukung berkembangnya perikanan, pertanian, ekonomi kreatif yang terintegrasi dengan Koperasi dan Usaha Mikro hingga level desa untuk mempercepat penanggulangan kemiskinan 3. Implementasi kebijakan yang mendukung berkembangnya perikanan, pertanian, ekonomi kreatif yang terintegrasi dengan Koperasi dan Usaha Mikro hingga level desa untuk mempercepat penanggulangan kemiskinan			47.271.370,00	KECAMATAN PORONG
	7.01.01.2.09.0005	Pemeliharaan Mebel																		
			Jumlah Mebel yang Dipelihara				0 Unit	0 Unit	0,00	0,00	0,00	0,00	Kab. Sidoarjo, Porong, Semua Kel/Desa Kab. Sidoarjo, Porong, Juwetkenongo	PENDAPATAN ASLI DAERAH (PAD)	Membangun dari desa dan dari bawah untuk pertumbuhan ekonomi, pemerataan ekonomi dan pemberantasan kemiskinan.	3. Implementasi kebijakan yang mendukung berkembangnya perikanan, pertanian, ekonomi kreatif yang terintegrasi dengan Koperasi dan Usaha Mikro hingga level desa untuk mempercepat penanggulangan kemiskinan 3. Implementasi kebijakan yang mendukung berkembangnya perikanan, pertanian, ekonomi kreatif yang terintegrasi dengan Koperasi dan Usaha Mikro hingga level desa untuk mempercepat penanggulangan kemiskinan			1.000.000,00	KECAMATAN PORONG
	7.01.01.2.09.0006	Pemeliharaan Peralatan dan Mesin Lainnya																		
			Jumlah Peralatan dan Mesin Lainnya yang Dipelihara				5 Unit	5 Unit	50.000.000,00	30.000.000,00	30.000.000,00	-20.000.000,00	Kab. Sidoarjo, Porong, Juwetkenongo	PENDAPATAN ASLI DAERAH (PAD)	Membangun dari desa dan dari bawah untuk pertumbuhan ekonomi, pemerataan ekonomi dan pemberantasan kemiskinan.	3. Implementasi kebijakan yang mendukung berkembangnya perikanan, pertanian, ekonomi kreatif yang terintegrasi dengan Koperasi dan Usaha Mikro hingga level desa untuk mempercepat penanggulangan kemiskinan 3. Implementasi kebijakan yang mendukung berkembangnya perikanan, pertanian, ekonomi kreatif yang terintegrasi dengan Koperasi dan Usaha Mikro hingga level desa untuk mempercepat penanggulangan kemiskinan			4.727.137.002,00	KECAMATAN PORONG

NO	KODE	URUSAN / BIDANG URUSAN / PROGRAM / KEGIATAN / SUB KEGIATAN	INDIKATOR PROGRAM / KEGIATAN / SUB KEGIATAN	TARGET AKHIR PERIODE RENSTRA OPD	REALISASI CAPAIAN RENJA OPD TAHUN 2023	PRAKIRAAN CAPAIAN TARGET RENJA OPD TAHUN 2024	CAPAIAN KINERJA DAN KERANGKA PENDANAAN										KELOMPOK SASARAN	PRAKIRAAN MAJU RENCANA TAHUN 2026		PERANGKAT DAERAH PENANGGUNG JAWAB
							TARGET 2025		PAGU INDIKATIF (Rp)			Bertambah/Berkurang (10-12)	LOKASI	SUMBER DANA	PRIORITAS			TARGET	PAGU INDIKATIF (Rp)	
							SEBELUM	SESUDAH	RKPD 2025	APBD 2025	RKPD PERUBAHAN 2025				NASIONAL	DAERAH				
1	2	3	4	5	6	7	8	9	10	11	12	13	14	15	16	17	18	19	20	21
	7.01.01.2.09.0009	Pemeliharaan/Rehabilitasi Gedung Kantor dan Bangunan Lainnya																		
			Jumlah Gedung Kantor dan Bangunan Lainnya yang Dipelihara/Direhabilitasi				1 Unit	1 Unit	5.000.000,00	44.390.000,00	44.390.000,00	39.390.000,00	Kab. Sidoarjo, Porong, Juwetkenongo	PENDAPATAN ASLI DAERAH (PAD)	Membangun dari desa dan dari bawah untuk pertumbuhan ekonomi, pemerataan ekonomi dan pemberantasan kemiskinan.	3. Implementasi kebijakan yang mendukung berkembangnya perikanan, pertanian, ekonomi kreatif yang terintegrasi dengan Koperasi dan Usaha Mikro hingga level desa untuk mempercepat penanggulangan kemiskinan 3. Implementasi kebijakan yang mendukung berkembangnya perikanan, pertanian, ekonomi kreatif yang terintegrasi dengan Koperasi dan Usaha Mikro hingga level desa untuk mempercepat penanggulangan kemiskinan			106.090.000,00	KECAMATAN PORONG
2.	**7.01.03**	**PROGRAM PEMBERDAYAAN MASYARAKAT DESA DAN KELURAHAN**	**Persentase kelurahan yang mendapatkan pemberdayaan masyarakat**				**50 Persen**	**50 Persen**	**544.226.446,00**	**1.352.286.735,00**	**1.419.104.035,00**	**1.521.581.743,00**							**2.065.808.189,00**	
	7.01.03.2.02	Kegiatan Pemberdayaan Kelurahan	*Jumlah kelurahan yang mendapatkan pemberdayaan masyarakat*				3 Kelurahan	1 Kelurahan	544.226.446,00	1.352.286.735,00	1.419.104.035,00	874.877.589,00			Membangun dari desa dan dari bawah untuk pertumbuhan ekonomi, pemerataan ekonomi dan pemberantasan kemiskinan.	3. Implementasi kebijakan yang mendukung berkembangnya perikanan, pertanian, ekonomi kreatif yang terintegrasi dengan Koperasi dan Usaha Mikro hingga level desa untuk mempercepat penanggulangan kemiskinan 3. Implementasi kebijakan yang mendukung berkembangnya perikanan, pertanian, ekonomi kreatif yang terintegrasi dengan Koperasi dan Usaha Mikro hingga level desa untuk mempercepat penanggulangan kemiskinan	Masyarakat		2.065.808.189,00	KECAMATAN PORONG
	7.01.03.2.02.0001	Peningkatan Partisipasi Masyarakat dalam Forum Musyawarah Perencanaan Pembangunan di Kelurahan																		
			Jumlah Lembaga Kemasyarakatan yang Berpartisipasi dalam Forum Musyawarah Perencanaan Pembangunan di Kelurahan				1 Lembaga Kemasyarakatan	1 Lembaga Kemasyarakatan	7.875.000,00	7.875.000,00	7.875.000,00	0,00	Kab. Sidoarjo, Porong, Semua Kel/Desa	PENDAPATAN ASLI DAERAH (PAD)	Membangun dari desa dan dari bawah untuk pertumbuhan ekonomi, pemerataan ekonomi dan pemberantasan kemiskinan.	3. Implementasi kebijakan yang mendukung berkembangnya perikanan, pertanian, ekonomi kreatif yang terintegrasi dengan Koperasi dan Usaha Mikro hingga level desa untuk mempercepat penanggulangan kemiskinan 3. Implementasi kebijakan yang mendukung berkembangnya perikanan, pertanian, ekonomi kreatif yang terintegrasi dengan Koperasi dan Usaha Mikro hingga level desa untuk mempercepat penanggulangan kemiskinan			10.927.270,00	KECAMATAN PORONG
	7.01.03.2.02.0002	Pembangunan Sarana dan Prasarana Kelurahan																		
			Jumlah Sarana dan Prasarana Kelurahan yang Terbangun				2 Unit	2 Unit	27.006.246,00	200.024.975,00	200.024.975,00	173.018.729,00	Kab. Sidoarjo, Porong, Semua Kel/Desa	PENDAPATAN ASLI DAERAH (PAD) DAU TAMBAHAN DUKUNGAN PENDANAAN KELURAHAN	Membangun dari desa dan dari bawah untuk pertumbuhan ekonomi, pemerataan ekonomi dan pemberantasan kemiskinan.	3. Implementasi kebijakan yang mendukung berkembangnya perikanan, pertanian, ekonomi kreatif yang terintegrasi dengan Koperasi dan Usaha Mikro hingga level desa untuk mempercepat penanggulangan kemiskinan 3. Implementasi kebijakan yang mendukung berkembangnya perikanan, pertanian, ekonomi kreatif yang terintegrasi dengan Koperasi dan Usaha Mikro hingga level desa untuk mempercepat penanggulangan kemiskinan			382.454.450,00	KECAMATAN PORONG
	7.01.03.2.02.0003	Pemberdayaan Masyarakat di Kelurahan																		

NO	KODE	URUSAN / BIDANG URUSAN / PROGRAM / KEGIATAN / SUB KEGIATAN	INDIKATOR PROGRAM / KEGIATAN / SUB KEGIATAN	TARGET AKHIR PERIODE RENSTRA OPD	REALISASI CAPAIAN RENJA OPD TAHUN 2023	PRAKIRAAN CAPAIAN TARGET RENJA OPD TAHUN 2024	CAPAIAN KINERJA DAN KERANGKA PENDANAAN										KELOMPOK SASARAN	PRAKIRAAN MAJU RENCANA TAHUN 2026		PERANGKAT DAERAH PENANGGUNG JAWAB
							TARGET 2025		PAGU INDIKATIF (Rp)			Bertambah/Berkurang (10-12)	LOKASI	SUMBER DANA	PRIORITAS			TARGET	PAGU INDIKATIF (Rp)	
							SEBELUM	SESUDAH	RKPD 2025	APBD 2025	RKPD PERUBAHAN 2025				NASIONAL	DAERAH				
1	2	3	4	5	6	7	8	9	10	11	12	13	14	15	16	17	18	19	20	21
			Jumlah Pokmas dan Ormas yang Melaksanakan Pemberdayaan Masyarakat di Kelurahan				7 Pokmas / Ormas	7 Pokmas / Ormas	124.250.000,00	200.160.000,00	202.927.500,00	78.677.500,00	Kab. Sidoarjo, Porong, Semua Kel/Desa	PENDAPATAN ASLI DAERAH (PAD)	Membangun dari desa dan dari bawah untuk pertumbuhan ekonomi, pemerataan ekonomi dan pemberantasan kemiskinan.	3. Implementasi kebijakan yang mendukung berkembangnya perikanan, pertanian, ekonomi kreatif yang terintegrasi dengan Koperasi dan Usaha Mikro hingga level desa untuk mempercepat penanggulangan kemiskinan 3. Implementasi kebijakan yang mendukung berkembangnya perikanan, pertanian, ekonomi kreatif yang terintegrasi dengan Koperasi dan Usaha Mikro hingga level desa untuk mempercepat penanggulangan kemiskinan			239.193.886,00	KECAMATAN PORONG
		KELURAHAN PORONG							**10.690.313.469,00**	**12.185.137.367,00**	**12.048.388.733,00**	**1.358.075.264,00**							**23.764.674.092,00**	
	7	**UNSUR KEWILAYAHAN**							**10.690.313.469,00**	**12.185.137.367,00**	**12.048.388.733,00**	**1.358.075.264,00**							**23.764.674.092,00**	
	7.01	**KECAMATAN**							**10.690.313.469,00**	**12.185.137.367,00**	**12.048.388.733,00**	**1.358.075.264,00**							**23.764.674.092,00**	
1.	**7.01.01**	**PROGRAM PENUNJANG URUSAN PEMERINTAHAN DAERAH KABUPATEN/KOTA**	**Tingkat kepuasan aparatur perangkat daerah terhadap pelayanan kesekretariatan**				**93 persen**	**93 persen**	**9.925.927.478,00**	**10.328.847.256,00**	**10.013.323.552,00**	**8.803.712.612,00**							**18.729.640.090,00**	
	7.01.01.2.06	Administrasi Umum Perangkat Daerah	*Nilai Survey Kepuasan Masyarakat (SKM)*				93,515	83	1.251.166.303,00	934.648.424,00	830.632.927,00	-420.533.376,00			Membangun dari desa dan dari bawah untuk pertumbuhan ekonomi, pemerataan ekonomi dan pemberantasan kemiskinan.	3. Implementasi kebijakan yang mendukung berkembangnya perikanan, pertanian, ekonomi kreatif yang terintegrasi dengan Koperasi dan Usaha Mikro hingga level desa untuk mempercepat penanggulangan kemiskinan 3. Implementasi kebijakan yang mendukung berkembangnya perikanan, pertanian, ekonomi kreatif yang terintegrasi dengan Koperasi dan Usaha Mikro hingga level desa untuk mempercepat penanggulangan kemiskinan	Aparatur Kelurahan		1.635.509.559,00	KECAMATAN PORONG
	7.01.01.2.06.0001	Penyediaan Komponen Instalasi Listrik/Penerangan Bangunan Kantor																		
			Jumlah Paket Komponen Instalasi Listrik/Penerangan Bangunan Kantor yang Disediakan				4 Paket	4 Paket	3.918.600,00	4.349.646,00	4.349.646,00	431.046,00	Kab. Sidoarjo, Porong, Semua Kel/Desa Kab. Sidoarjo, Porong, Porong	PENDAPATAN ASLI DAERAH (PAD)	Membangun dari desa dan dari bawah untuk pertumbuhan ekonomi, pemerataan ekonomi dan pemberantasan kemiskinan.	3. Implementasi kebijakan yang mendukung berkembangnya perikanan, pertanian, ekonomi kreatif yang terintegrasi dengan Koperasi dan Usaha Mikro hingga level desa untuk mempercepat penanggulangan kemiskinan 3. Implementasi kebijakan yang mendukung berkembangnya perikanan, pertanian, ekonomi kreatif yang terintegrasi dengan Koperasi dan Usaha Mikro hingga level desa untuk mempercepat penanggulangan kemiskinan			5.489.557,00	KECAMATAN PORONG
	7.01.01.2.06.0002	Penyediaan Peralatan dan Perlengkapan Kantor																		
			Jumlah Paket Peralatan dan Perlengkapan Kantor yang Disediakan				4 Paket	4 Paket	15.979.100,00	17.717.067,00	17.717.067,00	1.737.967,00	Kab. Sidoarjo, Porong, Porong	PENDAPATAN ASLI DAERAH (PAD)	Membangun dari desa dan dari bawah untuk pertumbuhan ekonomi, pemerataan ekonomi dan pemberantasan kemiskinan.	3. Implementasi kebijakan yang mendukung berkembangnya perikanan, pertanian, ekonomi kreatif yang terintegrasi dengan Koperasi dan Usaha Mikro hingga level desa untuk mempercepat penanggulangan kemiskinan 3. Implementasi kebijakan yang mendukung berkembangnya perikanan, pertanian, ekonomi kreatif yang terintegrasi dengan Koperasi dan Usaha Mikro hingga level desa untuk mempercepat penanggulangan kemiskinan			26.443.965,00	KECAMATAN PORONG
	7.01.01.2.06.0003	Penyediaan Peralatan Rumah Tangga																		

NO	KODE	URUSAN / BIDANG URUSAN / PROGRAM / KEGIATAN / SUB KEGIATAN	INDIKATOR PROGRAM / KEGIATAN / SUB KEGIATAN	TARGET AKHIR PERIODE RENSTRA OPD	REALISASI CAPAIAN RENJA OPD TAHUN 2023	PRAKIRAAN CAPAIAN TARGET RENJA OPD TAHUN 2024	CAPAIAN KINERJA DAN KERANGKA PENDANAAN										KELOMPOK SASARAN	PRAKIRAAN MAJU RENCANA TAHUN 2026		PERANGKAT DAERAH PENANGGUNG JAWAB
							TARGET 2025		PAGU INDIKATIF (Rp)			Bertambah/Berkurang (10-12)	LOKASI	SUMBER DANA	PRIORITAS			TARGET	PAGU INDIKATIF (Rp)	
							SEBELUM	SESUDAH	RKPD 2025	APBD 2025	RKPD PERUBAHAN 2025				NASIONAL	DAERAH				
1	2	3	4	5	6	7	8	9	10	11	12	13	14	15	16	17	18	19	20	21
			Jumlah Paket Peralatan Rumah Tangga yang Disediakan				0 Paket	0 Paket	0,00	0,00	0,00	0,00	Kab. Sidoarjo, Porong, Porong	PENDAPATAN ASLI DAERAH (PAD)	Membangun dari desa dan dari bawah untuk pertumbuhan ekonomi, pemerataan ekonomi dan pemberantasan kemiskinan.	3. Implementasi kebijakan yang mendukung berkembangnya perikanan, pertanian, ekonomi kreatif yang terintegrasi dengan Koperasi dan Usaha Mikro hingga level desa untuk mempercepat penanggulangan kemiskinan 3. Implementasi kebijakan yang mendukung berkembangnya perikanan, pertanian, ekonomi kreatif yang terintegrasi dengan Koperasi dan Usaha Mikro hingga level desa untuk mempercepat penanggulangan kemiskinan			0,00	KECAMATAN PORONG
	7.01.01.2.06.0004	Penyediaan Bahan Logistik Kantor																		
			Jumlah Paket Bahan Logistik Kantor yang Disediakan				12 Paket	12 Paket	14.750.000,00	14.750.000,00	14.750.000,00	0,00	Kab. Sidoarjo, Porong, Porong	PENDAPATAN ASLI DAERAH (PAD)	Membangun dari desa dan dari bawah untuk pertumbuhan ekonomi, pemerataan ekonomi dan pemberantasan kemiskinan.	3. Implementasi kebijakan yang mendukung berkembangnya perikanan, pertanian, ekonomi kreatif yang terintegrasi dengan Koperasi dan Usaha Mikro hingga level desa untuk mempercepat penanggulangan kemiskinan 3. Implementasi kebijakan yang mendukung berkembangnya perikanan, pertanian, ekonomi kreatif yang terintegrasi dengan Koperasi dan Usaha Mikro hingga level desa untuk mempercepat penanggulangan kemiskinan			20.062.468,00	KECAMATAN PORONG
	7.01.01.2.06.0005	Penyediaan Barang Cetakan dan Penggandaan																		
			Jumlah Paket Barang Cetakan dan Penggandaan yang Disediakan				4 Paket	4 Paket	3.000.000,00	1.650.000,00	1.650.000,00	-1.350.000,00	Kab. Sidoarjo, Porong, Porong	PENDAPATAN ASLI DAERAH (PAD)	Membangun dari desa dan dari bawah untuk pertumbuhan ekonomi, pemerataan ekonomi dan pemberantasan kemiskinan.	3. Implementasi kebijakan yang mendukung berkembangnya perikanan, pertanian, ekonomi kreatif yang terintegrasi dengan Koperasi dan Usaha Mikro hingga level desa untuk mempercepat penanggulangan kemiskinan 3. Implementasi kebijakan yang mendukung berkembangnya perikanan, pertanian, ekonomi kreatif yang terintegrasi dengan Koperasi dan Usaha Mikro hingga level desa untuk mempercepat penanggulangan kemiskinan			3.815.475,00	KECAMATAN PORONG
	7.01.01.2.06.0007	Penyediaan Bahan/Material																		
			Jumlah Paket Bahan/Material yang Disediakan				4 Paket	4 Paket	7.949.600,00	52.170,00	52.170,00	-7.897.430,00	Kab. Sidoarjo, Porong, Porong	PENDAPATAN ASLI DAERAH (PAD)	Membangun dari desa dan dari bawah untuk pertumbuhan ekonomi, pemerataan ekonomi dan pemberantasan kemiskinan.	- -			17.499.945,00	KECAMATAN PORONG
	7.01.01.2.06.0008	Fasilitasi Kunjungan Tamu																		
			Jumlah Laporan Fasilitasi Kunjungan Tamu				4 Laporan	4 Laporan	7.875.000,00	7.875.000,00	7.875.000,00	0,00	Kab. Sidoarjo, Porong, Porong	PENDAPATAN ASLI DAERAH (PAD)	Membangun dari desa dan dari bawah untuk pertumbuhan ekonomi, pemerataan ekonomi dan pemberantasan kemiskinan.	3. Implementasi kebijakan yang mendukung berkembangnya perikanan, pertanian, ekonomi kreatif yang terintegrasi dengan Koperasi dan Usaha Mikro hingga level desa untuk mempercepat penanggulangan kemiskinan 3. Implementasi kebijakan yang mendukung berkembangnya perikanan, pertanian, ekonomi kreatif yang terintegrasi dengan Koperasi dan Usaha Mikro hingga level desa untuk mempercepat penanggulangan kemiskinan			77.299.945,00	KECAMATAN PORONG
	7.01.01.2.06.0009	Penyelenggaraan Rapat Koordinasi dan Konsultasi SKPD																		

NO	KODE	URUSAN / BIDANG URUSAN / PROGRAM / KEGIATAN / SUB KEGIATAN	INDIKATOR PROGRAM / KEGIATAN / SUB KEGIATAN	TARGET AKHIR PERIODE RENSTRA OPD	REALISASI CAPAIAN RENJA OPD TAHUN 2023	PRAKIRAAN CAPAIAN TARGET RENJA OPD TAHUN 2024	CAPAIAN KINERJA DAN KERANGKA PENDANAAN										KELOMPOK SASARAN	PRAKIRAAN MAJU RENCANA TAHUN 2026		PERANGKAT DAERAH PENANGGUNG JAWAB
							TARGET 2025		PAGU INDIKATIF (Rp)			Bertambah/Berkurang (10-12)	LOKASI	SUMBER DANA	PRIORITAS			TARGET	PAGU INDIKATIF (Rp)	
							SEBELUM	SESUDAH	RKPD 2025	APBD 2025	RKPD PERUBAHAN 2025				NASIONAL	DAERAH				
1	2	3	4	5	6	7	8	9	10	11	12	13	14	15	16	17	18	19	20	21
			Jumlah Laporan Penyelenggaraan Rapat Koordinasi dan Konsultasi SKPD				12 Laporan	12 Laporan	145.687.500,00	96.543.632,00	78.751.816,00	-66.935.684,00	Kab. Sidoarjo, Porong, Porong	PENDAPATAN ASLI DAERAH (PAD)	Membangun dari desa dan dari bawah untuk pertumbuhan ekonomi, pemerataan ekonomi dan pemberantasan kemiskinan.	3. Implementasi kebijakan yang mendukung berkembangnya perikanan, pertanian, ekonomi kreatif yang terintegrasi dengan Koperasi dan Usaha Mikro hingga level desa untuk mempercepat penanggulangan kemiskinan 3. Implementasi kebijakan yang mendukung berkembangnya perikanan, pertanian, ekonomi kreatif yang terintegrasi dengan Koperasi dan Usaha Mikro hingga level desa untuk mempercepat penanggulangan kemiskinan			38.267.300,00	KECAMATAN PORONG
	7.01.01.2.07	Pengadaan Barang Milik Daerah Penunjang Urusan Pemerintah Daerah	*Jumlah BMD yang diadakan*				20 Jenis	4 Jenis	322.452.183,00	121.214.331,00	167.299.311,00	-155.152.872,00			Membangun dari desa dan dari bawah untuk pertumbuhan ekonomi, pemerataan ekonomi dan pemberantasan kemiskinan.	3. Implementasi kebijakan yang mendukung berkembangnya perikanan, pertanian, ekonomi kreatif yang terintegrasi dengan Koperasi dan Usaha Mikro hingga level desa untuk mempercepat penanggulangan kemiskinan 3. Implementasi kebijakan yang mendukung berkembangnya perikanan, pertanian, ekonomi kreatif yang terintegrasi dengan Koperasi dan Usaha Mikro hingga level desa untuk mempercepat penanggulangan kemiskinan	Aparatur Kelurahan		962.521.944,00	KECAMATAN PORONG
	7.01.01.2.07.0005	Pengadaan Mebel																		
			Jumlah Paket Mebel yang Disediakan				3 Unit	0 Unit	0,00	0,00	0,00	0,00	Kab. Sidoarjo, Porong, Porong	PENDAPATAN ASLI DAERAH (PAD)	Membangun dari desa dan dari bawah untuk pertumbuhan ekonomi, pemerataan ekonomi dan pemberantasan kemiskinan.	3. Implementasi kebijakan yang mendukung berkembangnya perikanan, pertanian, ekonomi kreatif yang terintegrasi dengan Koperasi dan Usaha Mikro hingga level desa untuk mempercepat penanggulangan kemiskinan 3. Implementasi kebijakan yang mendukung berkembangnya perikanan, pertanian, ekonomi kreatif yang terintegrasi dengan Koperasi dan Usaha Mikro hingga level desa untuk mempercepat penanggulangan kemiskinan			15.913.500,00	KECAMATAN PORONG
	7.01.01.2.07.0006	Pengadaan Peralatan dan Mesin Lainnya																		
			Jumlah Unit Peralatan dan Mesin Lainnya yang Disediakan				3 Unit	3 Unit	43.821.690,00	1.996.890,00	1.996.890,00	-41.824.800,00	Kab. Sidoarjo, Porong, Porong	PENDAPATAN ASLI DAERAH (PAD)	Membangun dari desa dan dari bawah untuk pertumbuhan ekonomi, pemerataan ekonomi dan pemberantasan kemiskinan.	3. Implementasi kebijakan yang mendukung berkembangnya perikanan, pertanian, ekonomi kreatif yang terintegrasi dengan Koperasi dan Usaha Mikro hingga level desa untuk mempercepat penanggulangan kemiskinan 3. Implementasi kebijakan yang mendukung berkembangnya perikanan, pertanian, ekonomi kreatif yang terintegrasi dengan Koperasi dan Usaha Mikro hingga level desa untuk mempercepat penanggulangan kemiskinan			149.256.889,00	KECAMATAN PORONG
	7.01.01.2.08	Penyediaan Jasa Penunjang Urusan Pemerintahan Daerah	*Persentase terpenuhinya jasa penunjang perkantoran*				100 %	100 %	1.532.076.854,00	1.606.919.084,00	1.590.141.034,00	58.064.180,00			Membangun dari desa dan dari bawah untuk pertumbuhan ekonomi, pemerataan ekonomi dan pemberantasan kemiskinan.	3. Implementasi kebijakan yang mendukung berkembangnya perikanan, pertanian, ekonomi kreatif yang terintegrasi dengan Koperasi dan Usaha Mikro hingga level desa untuk mempercepat penanggulangan kemiskinan 3. Implementasi kebijakan yang mendukung berkembangnya perikanan, pertanian, ekonomi kreatif yang terintegrasi dengan Koperasi dan Usaha Mikro hingga level desa untuk mempercepat penanggulangan kemiskinan	Aparatur Kelurahan		3.644.009.449,00	KECAMATAN PORONG
	7.01.01.2.08.0002	Penyediaan Jasa Komunikasi, Sumber Daya Air dan Listrik																		

NO	KODE	URUSAN / BIDANG URUSAN / PROGRAM / KEGIATAN / SUB KEGIATAN	INDIKATOR PROGRAM / KEGIATAN / SUB KEGIATAN	TARGET AKHIR PERIODE RENSTRA OPD	REALISASI CAPAIAN RENJA OPD TAHUN 2023	PRAKIRAAN CAPAIAN TARGET RENJA OPD TAHUN 2024	CAPAIAN KINERJA DAN KERANGKA PENDANAAN										KELOMPOK SASARAN	PRAKIRAAN MAJU RENCANA TAHUN 2026		PERANGKAT DAERAH PENANGGUNG JAWAB
							TARGET 2025		PAGU INDIKATIF (Rp)			Bertambah/Berkurang (10-12)	LOKASI	SUMBER DANA	PRIORITAS			TARGET	PAGU INDIKATIF (Rp)	
							SEBELUM	SESUDAH	RKPD 2025	APBD 2025	RKPD PERUBAHAN 2025				NASIONAL	DAERAH				
1	2	3	4	5	6	7	8	9	10	11	12	13	14	15	16	17	18	19	20	21
			Jumlah Laporan Penyediaan Jasa Komunikasi, Sumber Daya Air dan Listrik yang Disediakan				12 Laporan	12 Laporan	9.355.500,00	16.299.600,00	16.299.600,00	6.944.100,00	Kab. Sidoarjo, Porong, Porong	PENDAPATAN ASLI DAERAH (PAD)	Membangun dari desa dan dari bawah untuk pertumbuhan ekonomi, pemerataan ekonomi dan pemberantasan kemiskinan.	3. Implementasi kebijakan yang mendukung berkembangnya perikanan, pertanian, ekonomi kreatif yang terintegrasi dengan Koperasi dan Usaha Mikro hingga level desa untuk mempercepat penanggulangan kemiskinan 3. Implementasi kebijakan yang mendukung berkembangnya perikanan, pertanian, ekonomi kreatif yang terintegrasi dengan Koperasi dan Usaha Mikro hingga level desa untuk mempercepat penanggulangan kemiskinan			393.928.083,00	KECAMATAN PORONG
	7.01.01.2.08.0004	Penyediaan Jasa Pelayanan Umum Kantor																		
			Jumlah Laporan Penyediaan Jasa Pelayanan Umum Kantor yang Disediakan				12 Laporan	12 Laporan	259.820.400,00	216.800.400,00	216.800.400,00	-43.020.000,00	Kab. Sidoarjo, Porong, Porong	PENDAPATAN ASLI DAERAH (PAD)	Membangun dari desa dan dari bawah untuk pertumbuhan ekonomi, pemerataan ekonomi dan pemberantasan kemiskinan.	3. Implementasi kebijakan yang mendukung berkembangnya perikanan, pertanian, ekonomi kreatif yang terintegrasi dengan Koperasi dan Usaha Mikro hingga level desa untuk mempercepat penanggulangan kemiskinan 3. Implementasi kebijakan yang mendukung berkembangnya perikanan, pertanian, ekonomi kreatif yang terintegrasi dengan Koperasi dan Usaha Mikro hingga level desa untuk mempercepat penanggulangan kemiskinan			1.115.136.345,00	KECAMATAN PORONG
	7.01.01.2.09	Pemeliharaan Barang Milik Daerah Penunjang Urusan Pemerintahan Daerah	*Persentase barang milik daerah penunjang urusan pemerintahan daerah yang layak fungsi*				38 Jenis	100 Persen	431.175.300,00	522.211.500,00	522.211.500,00	91.036.200,00			Membangun dari desa dan dari bawah untuk pertumbuhan ekonomi, pemerataan ekonomi dan pemberantasan kemiskinan.	3. Implementasi kebijakan yang mendukung berkembangnya perikanan, pertanian, ekonomi kreatif yang terintegrasi dengan Koperasi dan Usaha Mikro hingga level desa untuk mempercepat penanggulangan kemiskinan 3. Implementasi kebijakan yang mendukung berkembangnya perikanan, pertanian, ekonomi kreatif yang terintegrasi dengan Koperasi dan Usaha Mikro hingga level desa untuk mempercepat penanggulangan kemiskinan	Aparatur Kelurahan		5.572.978.290,00	KECAMATAN PORONG
	7.01.01.2.09.0002	Penyediaan Jasa Pemeliharaan, Biaya Pemeliharaan, Pajak dan Perizinan Kendaraan Dinas Operasional atau Lapangan																		
			Jumlah Kendaraan Dinas Operasional atau Lapangan yang Dipelihara dan dibayarkan Pajak dan Perizinannya				2 Unit	2 Unit	14.000.000,00	14.000.000,00	14.000.000,00	0,00	Kab. Sidoarjo, Porong, Porong	PENDAPATAN ASLI DAERAH (PAD)	Membangun dari desa dan dari bawah untuk pertumbuhan ekonomi, pemerataan ekonomi dan pemberantasan kemiskinan.	3. Implementasi kebijakan yang mendukung berkembangnya perikanan, pertanian, ekonomi kreatif yang terintegrasi dengan Koperasi dan Usaha Mikro hingga level desa untuk mempercepat penanggulangan kemiskinan 3. Implementasi kebijakan yang mendukung berkembangnya perikanan, pertanian, ekonomi kreatif yang terintegrasi dengan Koperasi dan Usaha Mikro hingga level desa untuk mempercepat penanggulangan kemiskinan			36.016.281,00	KECAMATAN PORONG
	7.01.01.2.09.0005	Pemeliharaan Mebel																		
			Jumlah Mebel yang Dipelihara				0 Unit	0 Unit	0,00	0,00	0,00	0,00	Kab. Sidoarjo, Porong, Semua Kel/Desa	PENDAPATAN ASLI DAERAH (PAD)	Membangun dari desa dan dari bawah untuk pertumbuhan ekonomi, pemerataan ekonomi dan pemberantasan kemiskinan.	- -			0,00	KECAMATAN PORONG
	7.01.01.2.09.0006	Pemeliharaan Peralatan dan Mesin Lainnya																		
			Jumlah Peralatan dan Mesin Lainnya yang Dipelihara				6 Unit	6 Unit	52.700.000,00	14.000.000,00	14.000.000,00	-38.700.000,00	Kab. Sidoarjo, Porong, Porong	PENDAPATAN ASLI DAERAH (PAD)	Membangun dari desa dan dari bawah untuk pertumbuhan ekonomi, pemerataan ekonomi dan pemberantasan kemiskinan.	- -			18.008.140,00	KECAMATAN PORONG
	7.01.01.2.09.0009	Pemeliharaan/Rehabilitasi Gedung Kantor dan Bangunan Lainnya																		

NO	KODE	URUSAN / BIDANG URUSAN / PROGRAM / KEGIATAN / SUB KEGIATAN	INDIKATOR PROGRAM / KEGIATAN / SUB KEGIATAN	TARGET AKHIR PERIODE RENSTRA OPD	REALISASI CAPAIAN RENJA OPD TAHUN 2023	PRAKIRAAN CAPAIAN TARGET RENJA OPD TAHUN 2024	CAPAIAN KINERJA DAN KERANGKA PENDANAAN										KELOMPOK SASARAN	PRAKIRAAN MAJU RENCANA TAHUN 2026		PERANGKAT DAERAH PENANGGUNG JAWAB
							TARGET 2025		PAGU INDIKATIF (Rp)			Bertambah/Berkurang (10-12)	LOKASI	SUMBER DANA	PRIORITAS			TARGET	PAGU INDIKATIF (Rp)	
							SEBELUM	SESUDAH	RKPD 2025	APBD 2025	RKPD PERUBAHAN 2025				NASIONAL	DAERAH				
1	2	3	4	5	6	7	8	9	10	11	12	13	14	15	16	17	18	19	20	21
			Jumlah Gedung Kantor dan Bangunan Lainnya yang Dipelihara/Direhabilitasi				1 Unit	1 Unit	25.000.000,00	70.000,00	70.000,00	-24.930.000,00	Kab. Sidoarjo, Porong, Semua Kel/Desa	PENDAPATAN ASLI DAERAH (PAD)	Membangun dari desa dan dari bawah untuk pertumbuhan ekonomi, pemerataan ekonomi dan pemberantasan kemiskinan.	3. Implementasi kebijakan yang mendukung berkembangnya perikanan, pertanian, ekonomi kreatif yang terintegrasi dengan Koperasi dan Usaha Mikro hingga level desa untuk mempercepat penanggulangan kemiskinan 3. Implementasi kebijakan yang mendukung berkembangnya perikanan, pertanian, ekonomi kreatif yang terintegrasi dengan Koperasi dan Usaha Mikro hingga level desa untuk mempercepat penanggulangan kemiskinan			0,00	KECAMATAN PORONG
2.	**7.01.03**	**PROGRAM PEMBERDAYAAN MASYARAKAT DESA DAN KELURAHAN**	**Persentase kelurahan yang mendapatkan pemberdayaan masyarakat**				**50 Persen**	**50 Persen**	**544.226.446,00**	**1.352.286.735,00**	**1.419.104.035,00**	**1.521.581.743,00**							**2.065.808.189,00**	
	7.01.03.2.02	Kegiatan Pemberdayaan Kelurahan	*Jumlah kelurahan yang mendapatkan pemberdayaan masyarakat*				3 Kelurahan	1 Kelurahan	544.226.446,00	1.352.286.735,00	1.419.104.035,00	874.877.589,00			Membangun dari desa dan dari bawah untuk pertumbuhan ekonomi, pemerataan ekonomi dan pemberantasan kemiskinan.	3. Implementasi kebijakan yang mendukung berkembangnya perikanan, pertanian, ekonomi kreatif yang terintegrasi dengan Koperasi dan Usaha Mikro hingga level desa untuk mempercepat penanggulangan kemiskinan 3. Implementasi kebijakan yang mendukung berkembangnya perikanan, pertanian, ekonomi kreatif yang terintegrasi dengan Koperasi dan Usaha Mikro hingga level desa untuk mempercepat penanggulangan kemiskinan	Masyarakat		2.065.808.189,00	KECAMATAN PORONG
	7.01.03.2.02.0001	Peningkatan Partisipasi Masyarakat dalam Forum Musyawarah Perencanaan Pembangunan di Kelurahan																		
			Jumlah Lembaga Kemasyarakatan yang Berpartisipasi dalam Forum Musyawarah Perencanaan Pembangunan di Kelurahan				1 Lembaga Kemasyarakatan	1 Lembaga Kemasyarakatan	8.858.850,00	87.500,00	87.500,00	-8.771.350,00	Kab. Sidoarjo, Porong, Porong	PENDAPATAN ASLI DAERAH (PAD)	Membangun dari desa dan dari bawah untuk pertumbuhan ekonomi, pemerataan ekonomi dan pemberantasan kemiskinan.	3. Implementasi kebijakan yang mendukung berkembangnya perikanan, pertanian, ekonomi kreatif yang terintegrasi dengan Koperasi dan Usaha Mikro hingga level desa untuk mempercepat penanggulangan kemiskinan 3. Implementasi kebijakan yang mendukung berkembangnya perikanan, pertanian, ekonomi kreatif yang terintegrasi dengan Koperasi dan Usaha Mikro hingga level desa untuk mempercepat penanggulangan kemiskinan			10.927.270,00	KECAMATAN PORONG
	7.01.03.2.02.0002	Pembangunan Sarana dan Prasarana Kelurahan																		
			Jumlah Sarana dan Prasarana Kelurahan yang Terbangun				2 Unit	2 Unit	270.000,00	200.000.000,00	200.000.000,00	199.730.000,00	Kab. Sidoarjo, Porong, Porong	PENDAPATAN ASLI DAERAH (PAD) DAU TAMBAHAN DUKUNGAN PENDANAAN KELURAHAN	Membangun dari desa dan dari bawah untuk pertumbuhan ekonomi, pemerataan ekonomi dan pemberantasan kemiskinan.	3. Implementasi kebijakan yang mendukung berkembangnya perikanan, pertanian, ekonomi kreatif yang terintegrasi dengan Koperasi dan Usaha Mikro hingga level desa untuk mempercepat penanggulangan kemiskinan 3. Implementasi kebijakan yang mendukung berkembangnya perikanan, pertanian, ekonomi kreatif yang terintegrasi dengan Koperasi dan Usaha Mikro hingga level desa untuk mempercepat penanggulangan kemiskinan			432.719.892,00	KECAMATAN PORONG
	7.01.03.2.02.0003	Pemberdayaan Masyarakat di Kelurahan																		

NO	KODE	URUSAN / BIDANG URUSAN / PROGRAM / KEGIATAN / SUB KEGIATAN	INDIKATOR PROGRAM / KEGIATAN / SUB KEGIATAN	TARGET AKHIR PERIODE RENSTRA OPD	REALISASI CAPAIAN RENJA OPD TAHUN 2023	PRAKIRAAN CAPAIAN TARGET RENJA OPD TAHUN 2024	CAPAIAN KINERJA DAN KERANGKA PENDANAAN										KELOMPOK SASARAN	PRAKIRAAN MAJU RENCANA TAHUN 2026		PERANGKAT DAERAH PENANGGUNG JAWAB
							TARGET 2025		PAGU INDIKATIF (Rp)			Bertambah/Berkurang (10-12)	LOKASI	SUMBER DANA	PRIORITAS			TARGET	PAGU INDIKATIF (Rp)	
							SEBELUM	SESUDAH	RKPD 2025	APBD 2025	RKPD PERUBAHAN 2025				NASIONAL	DAERAH				
1	2	3	4	5	6	7	8	9	10	11	12	13	14	15	16	17	18	19	20	21
			Jumlah Pokmas dan Ormas yang Melaksanakan Pemberdayaan Masyarakat di Kelurahan				8 Pokmas / Ormas	8 Pokmas / Ormas	239.025.000,00	338.835.000,00	370.794.850,00	131.769.850,00	Kab. Sidoarjo, Porong, Semua Kel/Desa Kab. Sidoarjo, Porong, Porong	PENDAPATAN ASLI DAERAH (PAD)	Membangun dari desa dan dari bawah untuk pertumbuhan ekonomi, pemerataan ekonomi dan pemberantasan kemiskinan.	3. Implementasi kebijakan yang mendukung berkembangnya perikanan, pertanian, ekonomi kreatif yang terintegrasi dengan Koperasi dan Usaha Mikro hingga level desa untuk mempercepat penanggulangan kemiskinan 3. Implementasi kebijakan yang mendukung berkembangnya perikanan, pertanian, ekonomi kreatif yang terintegrasi dengan Koperasi dan Usaha Mikro hingga level desa untuk mempercepat penanggulangan kemiskinan			468.767.027,00	KECAMATAN PORONG
		KECAMATAN KREMBUNG							**5.118.449.027,00**	**6.209.392.642,00**	**5.987.613.093,00**	**869.164.066,00**							**8.279.350.465,00**	
	7	**UNSUR KEWILAYAHAN**							**5.118.449.027,00**	**6.209.392.642,00**	**5.987.613.093,00**	**869.164.066,00**							**8.279.350.465,00**	
	7.01	**KECAMATAN**							**5.118.449.027,00**	**6.209.392.642,00**	**5.987.613.093,00**	**869.164.066,00**							**8.279.350.465,00**	
1.	**7.01.01**	**PROGRAM PENUNJANG URUSAN PEMERINTAHAN DAERAH KABUPATEN/KOTA**	**Tingkat kepuasan aparatur perangkat daerah terhadap pelayanan kesekretariatan**				**Persen 98.82**	**Persen 98.82**	**4.814.704.527,00**	**5.605.893.996,00**	**5.363.935.617,00**	**1.649.353.647,00**							**6.464.058.174,00**	
	7.01.01.2.01	Perencanaan, Penganggaran, dan Evaluasi Kinerja Perangkat Daerah	*Jumlah dokumen laporan evaluasi kinerja PD yang disusun sesuai ketentuan Jumlah dokumen perencanaan dan penganggaran yang disusun sesuai ketentuan*				4 dokumen 4 Dokumen	4 dokumen 4 Dokumen	114.972.190,00	76.625.000,00	76.625.000,00	-38.347.190,00			Membangun dari desa dan dari bawah untuk pertumbuhan ekonomi, pemerataan ekonomi dan pemberantasan kemiskinan.	3. Implementasi kebijakan yang mendukung berkembangnya perikanan, pertanian, ekonomi kreatif yang terintegrasi dengan Koperasi dan Usaha Mikro hingga level desa untuk mempercepat penanggulangan kemiskinan 3. Implementasi kebijakan yang mendukung berkembangnya perikanan, pertanian, ekonomi kreatif yang terintegrasi dengan Koperasi dan Usaha Mikro hingga level desa untuk mempercepat penanggulangan kemiskinan	Aparatur Kecamatan		0,00	KECAMATAN KREMBUNG
	7.01.01.2.01.0001	Penyusunan Dokumen Perencanaan Perangkat Daerah																		
			Jumlah Dokumen Perencanaan Perangkat Daerah				2 Dokumen	2 Dokumen	50.000.000,00	22.625.000,00	22.625.000,00	-27.375.000,00	Kab. Sidoarjo, Krembung, Semua Kel/Desa	PENDAPATAN ASLI DAERAH (PAD)	Membangun dari desa dan dari bawah untuk pertumbuhan ekonomi, pemerataan ekonomi dan pemberantasan kemiskinan.	3. Implementasi kebijakan yang mendukung berkembangnya perikanan, pertanian, ekonomi kreatif yang terintegrasi dengan Koperasi dan Usaha Mikro hingga level desa untuk mempercepat penanggulangan kemiskinan 3. Implementasi kebijakan yang mendukung berkembangnya perikanan, pertanian, ekonomi kreatif yang terintegrasi dengan Koperasi dan Usaha Mikro hingga level desa untuk mempercepat penanggulangan kemiskinan			0,00	KECAMATAN KREMBUNG
	7.01.01.2.01.0003	Koordinasi dan Penyusunan Dokumen Perubahan RKA-SKPD																		
			Jumlah Dokumen Perubahan RKA-SKPD dan Laporan Hasil Koordinasi Penyusunan Dokumen Perubahan RKA-SKPD				1 Dokumen	0 Dokumen	0,00	0,00	0,00	0,00	Kab. Sidoarjo, Krembung, Semua Kel/Desa	PENDAPATAN ASLI DAERAH (PAD)	Membangun dari desa dan dari bawah untuk pertumbuhan ekonomi, pemerataan ekonomi dan pemberantasan kemiskinan.	- -			0,00	KECAMATAN KREMBUNG
	7.01.01.2.01.0008	Penyelenggaraan Walidata Pendukung Statistik Sektoral Daerah																		
			Jumlah Dokumen Hasil Penyelenggaraan Walidata Pendukung Statistik Sektoral Daerah				1 Dokumen	1 Dokumen	50.000.000,00	33.500.000,00	33.500.000,00	-16.500.000,00	Kab. Sidoarjo, Krembung, Semua Kel/Desa	PENDAPATAN ASLI DAERAH (PAD)	Membangun dari desa dan dari bawah untuk pertumbuhan ekonomi, pemerataan ekonomi dan pemberantasan kemiskinan.	3. Implementasi kebijakan yang mendukung berkembangnya perikanan, pertanian, ekonomi kreatif yang terintegrasi dengan Koperasi dan Usaha Mikro hingga level desa untuk mempercepat penanggulangan kemiskinan 3. Implementasi kebijakan yang mendukung berkembangnya perikanan, pertanian, ekonomi kreatif yang terintegrasi dengan Koperasi dan Usaha Mikro hingga level desa untuk mempercepat penanggulangan kemiskinan			0,00	KECAMATAN KREMBUNG
	7.01.01.2.01.0009	Pelaksanaan Pengumpulan Data Statistik Sektoral Daerah																		

NO	KODE	URUSAN / BIDANG URUSAN / PROGRAM / KEGIATAN / SUB KEGIATAN	INDIKATOR PROGRAM / KEGIATAN / SUB KEGIATAN	TARGET AKHIR PERIODE RENSTRA OPD	REALISASI CAPAIAN RENJA OPD TAHUN 2023	PRAKIRAAN CAPAIAN TARGET RENJA OPD TAHUN 2024	CAPAIAN KINERJA DAN KERANGKA PENDANAAN										KELOMPOK SASARAN	PRAKIRAAN MAJU RENCANA TAHUN 2026		PERANGKAT DAERAH PENANGGUNG JAWAB
							TARGET 2025		PAGU INDIKATIF (Rp)			Bertambah/Berkurang (10-12)	LOKASI	SUMBER DANA	PRIORITAS			TARGET	PAGU INDIKATIF (Rp)	
							SEBELUM	SESUDAH	RKPD 2025	APBD 2025	RKPD PERUBAHAN 2025				NASIONAL	DAERAH				
1	2	3	4	5	6	7	8	9	10	11	12	13	14	15	16	17	18	19	20	21
			Jumlah Data Statistik Sektoral Daerah yang Telah Dikumpulkan dan Diperiksa Lingkup Perangkat Daerah				1 Data	1 Data	14.972.190,00	20.500.000,00	20.500.000,00	5.527.810,00	Kab. Sidoarjo, Krembung, Semua Kel/Desa	PENDAPATAN ASLI DAERAH (PAD)	Membangun dari desa dan dari bawah untuk pertumbuhan ekonomi, pemerataan ekonomi dan pemberantasan kemiskinan.	- -			0,00	KECAMATAN KREMBUNG
	7.01.01.2.02	Administrasi Keuangan Perangkat Daerah	*Persentase realisasi anggaran Perangkat Daerah*				90 Persen	90 Persen	3.189.732.847,00	4.049.720.740,00	3.846.552.921,00	656.820.074,00			Membangun dari desa dan dari bawah untuk pertumbuhan ekonomi, pemerataan ekonomi dan pemberantasan kemiskinan.	3. Implementasi kebijakan yang mendukung berkembangnya perikanan, pertanian, ekonomi kreatif yang terintegrasi dengan Koperasi dan Usaha Mikro hingga level desa untuk mempercepat penanggulangan kemiskinan 3. Implementasi kebijakan yang mendukung berkembangnya perikanan, pertanian, ekonomi kreatif yang terintegrasi dengan Koperasi dan Usaha Mikro hingga level desa untuk mempercepat penanggulangan kemiskinan	Aparatur Kecamatan		4.425.095.290,00	KECAMATAN KREMBUNG
	7.01.01.2.02.0001	Penyediaan Gaji dan Tunjangan ASN																		
			Jumlah Orang yang Menerima Gaji dan Tunjangan ASN				24 Orang/bulan	24 Orang/bulan	3.189.732.847,00	4.049.720.740,00	3.846.552.921,00	656.820.074,00	Kab. Sidoarjo, Krembung, Semua Kel/Desa	PENDAPATAN ASLI DAERAH (PAD) DANA ALOKASI UMUM (DAU)	Membangun dari desa dan dari bawah untuk pertumbuhan ekonomi, pemerataan ekonomi dan pemberantasan kemiskinan.	3. Implementasi kebijakan yang mendukung berkembangnya perikanan, pertanian, ekonomi kreatif yang terintegrasi dengan Koperasi dan Usaha Mikro hingga level desa untuk mempercepat penanggulangan kemiskinan 3. Implementasi kebijakan yang mendukung berkembangnya perikanan, pertanian, ekonomi kreatif yang terintegrasi dengan Koperasi dan Usaha Mikro hingga level desa untuk mempercepat penanggulangan kemiskinan			4.425.095.290,00	KECAMATAN KREMBUNG
	7.01.01.2.05	Administrasi Kepegawaian Perangkat Daerah	*1. Persentase ASN yang disiplin* *2. Persentase ASN yang mengikuti pelatihan yang bersertifikat*				0 Persen 100 Persen	0 Persen 100 Persen	300,00	0,00	0,00	-300,00			Membangun dari desa dan dari bawah untuk pertumbuhan ekonomi, pemerataan ekonomi dan pemberantasan kemiskinan.	3. Implementasi kebijakan yang mendukung berkembangnya perikanan, pertanian, ekonomi kreatif yang terintegrasi dengan Koperasi dan Usaha Mikro hingga level desa untuk mempercepat penanggulangan kemiskinan 3. Implementasi kebijakan yang mendukung berkembangnya perikanan, pertanian, ekonomi kreatif yang terintegrasi dengan Koperasi dan Usaha Mikro hingga level desa untuk mempercepat penanggulangan kemiskinan	Aparatur Kecamatan		66.550.000,00	KECAMATAN KREMBUNG
	7.01.01.2.05.0002	Pengadaan Pakaian Dinas beserta Atribut Kelengkapannya																		
			Jumlah Paket Pakaian Dinas beserta Atribut Kelengkapan				1 Paket	0 Paket	300,00	0,00	0,00	-300,00	Kab. Sidoarjo, Krembung, Semua Kel/Desa	PENDAPATAN ASLI DAERAH (PAD)	Membangun dari desa dan dari bawah untuk pertumbuhan ekonomi, pemerataan ekonomi dan pemberantasan kemiskinan.	3. Implementasi kebijakan yang mendukung berkembangnya perikanan, pertanian, ekonomi kreatif yang terintegrasi dengan Koperasi dan Usaha Mikro hingga level desa untuk mempercepat penanggulangan kemiskinan 3. Implementasi kebijakan yang mendukung berkembangnya perikanan, pertanian, ekonomi kreatif yang terintegrasi dengan Koperasi dan Usaha Mikro hingga level desa untuk mempercepat penanggulangan kemiskinan			66.550.000,00	KECAMATAN KREMBUNG

NO	KODE	URUSAN / BIDANG URUSAN / PROGRAM / KEGIATAN / SUB KEGIATAN	INDIKATOR PROGRAM / KEGIATAN / SUB KEGIATAN	TARGET AKHIR PERIODE RENSTRA OPD	REALISASI CAPAIAN RENJA OPD TAHUN 2023	PRAKIRAAN CAPAIAN TARGET RENJA OPD TAHUN 2024	CAPAIAN KINERJA DAN KERANGKA PENDANAAN										KELOMPOK SASARAN	PRAKIRAAN MAJU RENCANA TAHUN 2026		PERANGKAT DAERAH PENANGGUNG JAWAB
							TARGET 2025		PAGU INDIKATIF (Rp)			Bertambah/Berkurang (10-12)	LOKASI	SUMBER DANA	PRIORITAS			TARGET	PAGU INDIKATIF (Rp)	
							SEBELUM	SESUDAH	RKPD 2025	APBD 2025	RKPD PERUBAHAN 2025				NASIONAL	DAERAH				
1	2	3	4	5	6	7	8	9	10	11	12	13	14	15	16	17	18	19	20	21
	7.01.01.2.06	Administrasi Umum Perangkat Daerah	*Nilai IPP Kecamatan Krembung*				98.82 Nilai	3.62 Nilai	371.429.223,00	314.401.417,00	274.220.357,00	-97.208.866,00			Membangun dari desa dan dari bawah untuk pertumbuhan ekonomi, pemerataan ekonomi dan pemberantasan kemiskinan.	3. Implementasi kebijakan yang mendukung berkembangnya perikanan, pertanian, ekonomi kreatif yang terintegrasi dengan Koperasi dan Usaha Mikro hingga level desa untuk mempercepat penanggulangan kemiskinan 3. Implementasi kebijakan yang mendukung berkembangnya perikanan, pertanian, ekonomi kreatif yang terintegrasi dengan Koperasi dan Usaha Mikro hingga level desa untuk mempercepat penanggulangan kemiskinan	Aparatur Kecamatan		315.701.605,00	KECAMATAN KREMBUNG
	7.01.01.2.06.0001	Penyediaan Komponen Instalasi Listrik/Penerangan Bangunan Kantor																		
			Jumlah Paket Komponen Instalasi Listrik/Penerangan Bangunan Kantor yang Disediakan				1 Paket	1 Paket	5.524.824,00	5.524.824,00	5.524.824,00	0,00	Kab. Sidoarjo, Krembung, Semua Kel/Desa	PENDAPATAN ASLI DAERAH (PAD)	Membangun dari desa dan dari bawah untuk pertumbuhan ekonomi, pemerataan ekonomi dan pemberantasan kemiskinan.	3. Implementasi kebijakan yang mendukung berkembangnya perikanan, pertanian, ekonomi kreatif yang terintegrasi dengan Koperasi dan Usaha Mikro hingga level desa untuk mempercepat penanggulangan kemiskinan 3. Implementasi kebijakan yang mendukung berkembangnya perikanan, pertanian, ekonomi kreatif yang terintegrasi dengan Koperasi dan Usaha Mikro hingga level desa untuk mempercepat penanggulangan kemiskinan			7.327.292,00	KECAMATAN KREMBUNG
	7.01.01.2.06.0002	Penyediaan Peralatan dan Perlengkapan Kantor																		
			Jumlah Paket Peralatan dan Perlengkapan Kantor yang Disediakan				7 Paket	7 Paket	25.805.725,00	35.315.701,00	35.315.701,00	9.509.976,00	Kab. Sidoarjo, Krembung, Semua Kel/Desa	PENDAPATAN ASLI DAERAH (PAD)	Membangun dari desa dan dari bawah untuk pertumbuhan ekonomi, pemerataan ekonomi dan pemberantasan kemiskinan.	- -			7.327.292,00	KECAMATAN KREMBUNG
	7.01.01.2.06.0003	Penyediaan Peralatan Rumah Tangga																		
			Jumlah Paket Peralatan Rumah Tangga yang Disediakan				1 Paket	1 Paket	866.688,00	866.688,00	866.688,00	0,00	Kab. Sidoarjo, Krembung, Semua Kel/Desa	PENDAPATAN ASLI DAERAH (PAD)	Membangun dari desa dan dari bawah untuk pertumbuhan ekonomi, pemerataan ekonomi dan pemberantasan kemiskinan.	3. Implementasi kebijakan yang mendukung berkembangnya perikanan, pertanian, ekonomi kreatif yang terintegrasi dengan Koperasi dan Usaha Mikro hingga level desa untuk mempercepat penanggulangan kemiskinan 3. Implementasi kebijakan yang mendukung berkembangnya perikanan, pertanian, ekonomi kreatif yang terintegrasi dengan Koperasi dan Usaha Mikro hingga level desa untuk mempercepat penanggulangan kemiskinan			7.327.292,00	KECAMATAN KREMBUNG
	7.01.01.2.06.0004	Penyediaan Bahan Logistik Kantor																		
			Jumlah Paket Bahan Logistik Kantor yang Disediakan				1 Paket	1 Paket	118.960.000,00	118.960.000,00	118.960.000,00	0,00	Kab. Sidoarjo, Krembung, Semua Kel/Desa	PENDAPATAN ASLI DAERAH (PAD)	Membangun dari desa dan dari bawah untuk pertumbuhan ekonomi, pemerataan ekonomi dan pemberantasan kemiskinan.	3. Implementasi kebijakan yang mendukung berkembangnya perikanan, pertanian, ekonomi kreatif yang terintegrasi dengan Koperasi dan Usaha Mikro hingga level desa untuk mempercepat penanggulangan kemiskinan 3. Implementasi kebijakan yang mendukung berkembangnya perikanan, pertanian, ekonomi kreatif yang terintegrasi dengan Koperasi dan Usaha Mikro hingga level desa untuk mempercepat penanggulangan kemiskinan			128.234.496,00	KECAMATAN KREMBUNG
	7.01.01.2.06.0005	Penyediaan Barang Cetakan dan Penggandaan																		

NO	KODE	URUSAN / BIDANG URUSAN / PROGRAM / KEGIATAN / SUB KEGIATAN	INDIKATOR PROGRAM / KEGIATAN / SUB KEGIATAN	TARGET AKHIR PERIODE RENSTRA OPD	REALISASI CAPAIAN RENJA OPD TAHUN 2023	PRAKIRAAN CAPAIAN TARGET RENJA OPD TAHUN 2024	CAPAIAN KINERJA DAN KERANGKA PENDANAAN										KELOMPOK SASARAN	PRAKIRAAN MAJU RENCANA TAHUN 2026		PERANGKAT DAERAH PENANGGUNG JAWAB
							TARGET 2025		PAGU INDIKATIF (Rp)			Bertambah/Berkurang (10-12)	LOKASI	SUMBER DANA	PRIORITAS			TARGET	PAGU INDIKATIF (Rp)	
							SEBELUM	SESUDAH	RKPD 2025	APBD 2025	RKPD PERUBAHAN 2025				NASIONAL	DAERAH				
1	2	3	4	5	6	7	8	9	10	11	12	13	14	15	16	17	18	19	20	21
			Jumlah Paket Barang Cetakan dan Penggandaan yang Disediakan				1 Paket	1 Paket	909.600,00	900.000,00	900.000,00	-9.600,00	Kab. Sidoarjo, Krembung, Semua Kel/Desa	PENDAPATAN ASLI DAERAH (PAD)	Membangun dari desa dan dari bawah untuk pertumbuhan ekonomi, pemerataan ekonomi dan pemberantasan kemiskinan.	3. Implementasi kebijakan yang mendukung berkembangnya perikanan, pertanian, ekonomi kreatif yang terintegrasi dengan Koperasi dan Usaha Mikro hingga level desa untuk mempercepat penanggulangan kemiskinan 3. Implementasi kebijakan yang mendukung berkembangnya perikanan, pertanian, ekonomi kreatif yang terintegrasi dengan Koperasi dan Usaha Mikro hingga level desa untuk mempercepat penanggulangan kemiskinan			1.449.725,00	KECAMATAN KREMBUNG
	7.01.01.2.06.0006	Penyediaan Bahan Bacaan dan Peraturan Perundang-undangan																		
			Jumlah Dokumen Bahan Bacaan dan Peraturan Perundang-Undangan yang Disediakan				1 Dokumen	1 Dokumen	300,00	1.800.000,00	1.800.000,00	1.799.700,00	Kab. Sidoarjo, Krembung, Semua Kel/Desa	PENDAPATAN ASLI DAERAH (PAD)	Membangun dari desa dan dari bawah untuk pertumbuhan ekonomi, pemerataan ekonomi dan pemberantasan kemiskinan.	3. Implementasi kebijakan yang mendukung berkembangnya perikanan, pertanian, ekonomi kreatif yang terintegrasi dengan Koperasi dan Usaha Mikro hingga level desa untuk mempercepat penanggulangan kemiskinan 3. Implementasi kebijakan yang mendukung berkembangnya perikanan, pertanian, ekonomi kreatif yang terintegrasi dengan Koperasi dan Usaha Mikro hingga level desa untuk mempercepat penanggulangan kemiskinan			1.824.979,00	KECAMATAN KREMBUNG
	7.01.01.2.06.0007	Penyediaan Bahan/Material																		
			Jumlah Paket Bahan/Material yang Disediakan				1 Paket	1 Paket	2.582.086,00	2.582.086,00	2.582.086,00	0,00	Kab. Sidoarjo, Krembung, Semua Kel/Desa	PENDAPATAN ASLI DAERAH (PAD)	Membangun dari desa dan dari bawah untuk pertumbuhan ekonomi, pemerataan ekonomi dan pemberantasan kemiskinan.	- -			8.979.279,00	KECAMATAN KREMBUNG
	7.01.01.2.06.0008	Fasilitasi Kunjungan Tamu																		
			Jumlah Laporan Fasilitasi Kunjungan Tamu				4 Laporan	4 Laporan	66.780.000,00	36.750.000,00	48.457.500,00	-18.322.500,00	Kab. Sidoarjo, Krembung, Semua Kel/Desa	PENDAPATAN ASLI DAERAH (PAD)	Membangun dari desa dan dari bawah untuk pertumbuhan ekonomi, pemerataan ekonomi dan pemberantasan kemiskinan.	3. Implementasi kebijakan yang mendukung berkembangnya perikanan, pertanian, ekonomi kreatif yang terintegrasi dengan Koperasi dan Usaha Mikro hingga level desa untuk mempercepat penanggulangan kemiskinan 3. Implementasi kebijakan yang mendukung berkembangnya perikanan, pertanian, ekonomi kreatif yang terintegrasi dengan Koperasi dan Usaha Mikro hingga level desa untuk mempercepat penanggulangan kemiskinan			65.804.544,00	KECAMATAN KREMBUNG
	7.01.01.2.06.0009	Penyelenggaraan Rapat Koordinasi dan Konsultasi SKPD																		
			Jumlah Laporan Penyelenggaraan Rapat Koordinasi dan Konsultasi SKPD				400 Laporan	400 Laporan	150.000.000,00	111.702.118,00	59.813.558,00	-90.186.442,00	Kab. Sidoarjo, Krembung, Semua Kel/Desa	PENDAPATAN ASLI DAERAH (PAD)	Membangun dari desa dan dari bawah untuk pertumbuhan ekonomi, pemerataan ekonomi dan pemberantasan kemiskinan.	3. Implementasi kebijakan yang mendukung berkembangnya perikanan, pertanian, ekonomi kreatif yang terintegrasi dengan Koperasi dan Usaha Mikro hingga level desa untuk mempercepat penanggulangan kemiskinan 3. Implementasi kebijakan yang mendukung berkembangnya perikanan, pertanian, ekonomi kreatif yang terintegrasi dengan Koperasi dan Usaha Mikro hingga level desa untuk mempercepat penanggulangan kemiskinan			87.426.706,00	KECAMATAN KREMBUNG

NO	KODE	URUSAN / BIDANG URUSAN / PROGRAM / KEGIATAN / SUB KEGIATAN	INDIKATOR PROGRAM / KEGIATAN / SUB KEGIATAN	TARGET AKHIR PERIODE RENSTRA OPD	REALISASI CAPAIAN RENJA OPD TAHUN 2023	PRAKIRAAN CAPAIAN TARGET RENJA OPD TAHUN 2024	CAPAIAN KINERJA DAN KERANGKA PENDANAAN										KELOMPOK SASARAN	PRAKIRAAN MAJU RENCANA TAHUN 2026		PERANGKAT DAERAH PENANGGUNG JAWAB
							TARGET 2025		PAGU INDIKATIF (Rp)			Bertambah/Berkurang (10-12)	LOKASI	SUMBER DANA	PRIORITAS			TARGET	PAGU INDIKATIF (Rp)	
							SEBELUM	SESUDAH	RKPD 2025	APBD 2025	RKPD PERUBAHAN 2025				NASIONAL	DAERAH				
1	2	3	4	5	6	7	8	9	10	11	12	13	14	15	16	17	18	19	20	21
	7.01.01.2.07	Pengadaan Barang Milik Daerah Penunjang Urusan Pemerintah Daerah	*Jumlah BMD yang diadakan*				4 Jenis	4 Jenis	307.719.155,00	159.077.057,00	165.459.557,00	-142.259.598,00			Membangun dari desa dan dari bawah untuk pertumbuhan ekonomi, pemerataan ekonomi dan pemberantasan kemiskinan.	3. Implementasi kebijakan yang mendukung berkembangnya perikanan, pertanian, ekonomi kreatif yang terintegrasi dengan Koperasi dan Usaha Mikro hingga level desa untuk mempercepat penanggulangan kemiskinan 3. Implementasi kebijakan yang mendukung berkembangnya perikanan, pertanian, ekonomi kreatif yang terintegrasi dengan Koperasi dan Usaha Mikro hingga level desa untuk mempercepat penanggulangan kemiskinan	Aparatur Kecamatan		274.851.886,00	KECAMATAN KREMBUNG
	7.01.01.2.07.0005	Pengadaan Mebel																		
			Jumlah Paket Mebel yang Disediakan				5 Unit	0 Unit	6.152.508,00	0,00	0,00	-6.152.508,00	Kab. Sidoarjo, Krembung, Semua Kel/Desa	PENDAPATAN ASLI DAERAH (PAD)	Membangun dari desa dan dari bawah untuk pertumbuhan ekonomi, pemerataan ekonomi dan pemberantasan kemiskinan.	3. Implementasi kebijakan yang mendukung berkembangnya perikanan, pertanian, ekonomi kreatif yang terintegrasi dengan Koperasi dan Usaha Mikro hingga level desa untuk mempercepat penanggulangan kemiskinan 3. Implementasi kebijakan yang mendukung berkembangnya perikanan, pertanian, ekonomi kreatif yang terintegrasi dengan Koperasi dan Usaha Mikro hingga level desa untuk mempercepat penanggulangan kemiskinan			10.000.000,00	KECAMATAN KREMBUNG
	7.01.01.2.07.0006	Pengadaan Peralatan dan Mesin Lainnya																		
			Jumlah Unit Peralatan dan Mesin Lainnya yang Disediakan				6 Unit	6 Unit	201.529.047,00	59.039.457,00	65.421.957,00	-136.107.090,00	Kab. Sidoarjo, Krembung, Semua Kel/Desa	PENDAPATAN ASLI DAERAH (PAD)	Membangun dari desa dan dari bawah untuk pertumbuhan ekonomi, pemerataan ekonomi dan pemberantasan kemiskinan.	3. Implementasi kebijakan yang mendukung berkembangnya perikanan, pertanian, ekonomi kreatif yang terintegrasi dengan Koperasi dan Usaha Mikro hingga level desa untuk mempercepat penanggulangan kemiskinan 3. Implementasi kebijakan yang mendukung berkembangnya perikanan, pertanian, ekonomi kreatif yang terintegrasi dengan Koperasi dan Usaha Mikro hingga level desa untuk mempercepat penanggulangan kemiskinan			120.000.000,00	KECAMATAN KREMBUNG
	7.01.01.2.07.0009	Pengadaan Gedung Kantor atau Bangunan Lainnya																		
			Jumlah Unit Gedung Kantor atau Bangunan Lainnya yang Disediakan				1 Unit	1 Unit	100.037.600,00	100.037.600,00	100.037.600,00	0,00	Kab. Sidoarjo, Krembung, Semua Kel/Desa	PENDAPATAN ASLI DAERAH (PAD)	Membangun dari desa dan dari bawah untuk pertumbuhan ekonomi, pemerataan ekonomi dan pemberantasan kemiskinan.	3. Implementasi kebijakan yang mendukung berkembangnya perikanan, pertanian, ekonomi kreatif yang terintegrasi dengan Koperasi dan Usaha Mikro hingga level desa untuk mempercepat penanggulangan kemiskinan 3. Implementasi kebijakan yang mendukung berkembangnya perikanan, pertanian, ekonomi kreatif yang terintegrasi dengan Koperasi dan Usaha Mikro hingga level desa untuk mempercepat penanggulangan kemiskinan			144.851.886,00	KECAMATAN KREMBUNG
	7.01.01.2.08	Penyediaan Jasa Penunjang Urusan Pemerintahan Daerah	*Persentase terpenuhinya jasa penunjang administrasi perkantoran*				90 Persen	90 Persen	679.850.512,00	727.069.782,00	722.077.782,00	42.227.270,00			Membangun dari desa dan dari bawah untuk pertumbuhan ekonomi, pemerataan ekonomi dan pemberantasan kemiskinan.	3. Implementasi kebijakan yang mendukung berkembangnya perikanan, pertanian, ekonomi kreatif yang terintegrasi dengan Koperasi dan Usaha Mikro hingga level desa untuk mempercepat penanggulangan kemiskinan 3. Implementasi kebijakan yang mendukung berkembangnya perikanan, pertanian, ekonomi kreatif yang terintegrasi dengan Koperasi dan Usaha Mikro hingga level desa untuk mempercepat penanggulangan kemiskinan	Aparatur Kecamatan		866.229.869,00	KECAMATAN KREMBUNG

NO	KODE	URUSAN / BIDANG URUSAN / PROGRAM / KEGIATAN / SUB KEGIATAN	INDIKATOR PROGRAM / KEGIATAN / SUB KEGIATAN	TARGET AKHIR PERIODE RENSTRA OPD	REALISASI CAPAIAN RENJA OPD TAHUN 2023	PRAKIRAAN CAPAIAN TARGET RENJA OPD TAHUN 2024	CAPAIAN KINERJA DAN KERANGKA PENDANAAN										KELOMPOK SASARAN	PRAKIRAAN MAJU RENCANA TAHUN 2026		PERANGKAT DAERAH PENANGGUNG JAWAB
							TARGET 2025		PAGU INDIKATIF (Rp)			Bertambah/Berkurang (10-12)	LOKASI	SUMBER DANA	PRIORITAS			TARGET	PAGU INDIKATIF (Rp)	
							SEBELUM	SESUDAH	RKPD 2025	APBD 2025	RKPD PERUBAHAN 2025				NASIONAL	DAERAH				
1	2	3	4	5	6	7	8	9	10	11	12	13	14	15	16	17	18	19	20	21
	7.01.01.2.08.0002	Penyediaan Jasa Komunikasi, Sumber Daya Air dan Listrik																		
			Jumlah Laporan Penyediaan Jasa Komunikasi, Sumber Daya Air dan Listrik yang Disediakan				12 Laporan	12 Laporan	75.910.112,00	104.100.000,00	104.100.000,00	28.189.888,00	Kab. Sidoarjo, Krembung, Semua Kel/Desa	PENDAPATAN ASLI DAERAH (PAD)	Membangun dari desa dan dari bawah untuk pertumbuhan ekonomi, pemerataan ekonomi dan pemberantasan kemiskinan.	3. Implementasi kebijakan yang mendukung berkembangnya perikanan, pertanian, ekonomi kreatif yang terintegrasi dengan Koperasi dan Usaha Mikro hingga level desa untuk mempercepat penanggulangan kemiskinan 3. Implementasi kebijakan yang mendukung berkembangnya perikanan, pertanian, ekonomi kreatif yang terintegrasi dengan Koperasi dan Usaha Mikro hingga level desa untuk mempercepat penanggulangan kemiskinan			89.845.137,00	KECAMATAN KREMBUNG
	7.01.01.2.08.0003	Penyediaan Jasa Peralatan dan Perlengkapan Kantor																		
			Jumlah Laporan Penyediaan Jasa Peralatan dan Perlengkapan Kantor yang Disediakan				1 Laporan	0 Laporan	0,00	0,00	0,00	0,00	Kab. Sidoarjo, Krembung, Semua Kel/Desa	PENDAPATAN ASLI DAERAH (PAD)	Membangun dari desa dan dari bawah untuk pertumbuhan ekonomi, pemerataan ekonomi dan pemberantasan kemiskinan.	- -			0,00	KECAMATAN KREMBUNG
	7.01.01.2.08.0004	Penyediaan Jasa Pelayanan Umum Kantor																		
			Jumlah Laporan Penyediaan Jasa Pelayanan Umum Kantor yang Disediakan				12 Laporan	12 Laporan	603.940.400,00	622.969.782,00	617.977.782,00	14.037.382,00	Kab. Sidoarjo, Krembung, Semua Kel/Desa	PENDAPATAN ASLI DAERAH (PAD)	Membangun dari desa dan dari bawah untuk pertumbuhan ekonomi, pemerataan ekonomi dan pemberantasan kemiskinan.	3. Implementasi kebijakan yang mendukung berkembangnya perikanan, pertanian, ekonomi kreatif yang terintegrasi dengan Koperasi dan Usaha Mikro hingga level desa untuk mempercepat penanggulangan kemiskinan 3. Implementasi kebijakan yang mendukung berkembangnya perikanan, pertanian, ekonomi kreatif yang terintegrasi dengan Koperasi dan Usaha Mikro hingga level desa untuk mempercepat penanggulangan kemiskinan			776.384.732,00	KECAMATAN KREMBUNG
	7.01.01.2.09	Pemeliharaan Barang Milik Daerah Penunjang Urusan Pemerintahan Daerah	*Presentase barang milik daerah penunjang urusan pemerintahan daerah yang layak fungsi*				100 Persen	100 Persen	151.000.300,00	279.000.000,00	279.000.000,00	127.999.700,00			Membangun dari desa dan dari bawah untuk pertumbuhan ekonomi, pemerataan ekonomi dan pemberantasan kemiskinan.	3. Implementasi kebijakan yang mendukung berkembangnya perikanan, pertanian, ekonomi kreatif yang terintegrasi dengan Koperasi dan Usaha Mikro hingga level desa untuk mempercepat penanggulangan kemiskinan 3. Implementasi kebijakan yang mendukung berkembangnya perikanan, pertanian, ekonomi kreatif yang terintegrasi dengan Koperasi dan Usaha Mikro hingga level desa untuk mempercepat penanggulangan kemiskinan	Aparatur Kecamatan		515.629.524,00	KECAMATAN KREMBUNG
	7.01.01.2.09.0001	Penyediaan Jasa Pemeliharaan, Biaya Pemeliharaan, dan Pajak Kendaraan Perorangan Dinas atau Kendaraan Dinas Jabatan																		
			Jumlah Kendaraan Perorangan Dinas atau Kendaraan Dinas Jabatan yang Dipelihara dan dibayarkan Pajaknya				2 Unit	2 Unit	52.000.000,00	46.000.000,00	46.000.000,00	-6.000.000,00	Kab. Sidoarjo, Krembung, Semua Kel/Desa	PENDAPATAN ASLI DAERAH (PAD)	Membangun dari desa dan dari bawah untuk pertumbuhan ekonomi, pemerataan ekonomi dan pemberantasan kemiskinan.	3. Implementasi kebijakan yang mendukung berkembangnya perikanan, pertanian, ekonomi kreatif yang terintegrasi dengan Koperasi dan Usaha Mikro hingga level desa untuk mempercepat penanggulangan kemiskinan 3. Implementasi kebijakan yang mendukung berkembangnya perikanan, pertanian, ekonomi kreatif yang terintegrasi dengan Koperasi dan Usaha Mikro hingga level desa untuk mempercepat penanggulangan kemiskinan			51.743.744,00	KECAMATAN KREMBUNG
	7.01.01.2.09.0002	Penyediaan Jasa Pemeliharaan, Biaya Pemeliharaan, Pajak dan Perizinan Kendaraan Dinas Operasional atau Lapangan																		

NO	KODE	URUSAN / BIDANG URUSAN / PROGRAM / KEGIATAN / SUB KEGIATAN	INDIKATOR PROGRAM / KEGIATAN / SUB KEGIATAN	TARGET AKHIR PERIODE RENSTRA OPD	REALISASI CAPAIAN RENJA OPD TAHUN 2023	PRAKIRAAN CAPAIAN TARGET RENJA OPD TAHUN 2024	CAPAIAN KINERJA DAN KERANGKA PENDANAAN										KELOMPOK SASARAN	PRAKIRAAN MAJU RENCANA TAHUN 2026		PERANGKAT DAERAH PENANGGUNG JAWAB
							TARGET 2025		PAGU INDIKATIF (Rp)			Bertambah/Berkurang (10-12)	LOKASI	SUMBER DANA	PRIORITAS			TARGET	PAGU INDIKATIF (Rp)	
							SEBELUM	SESUDAH	RKPD 2025	APBD 2025	RKPD PERUBAHAN 2025				NASIONAL	DAERAH				
1	2	3	4	5	6	7	8	9	10	11	12	13	14	15	16	17	18	19	20	21
			Jumlah Kendaraan Dinas Operasional atau Lapangan yang Dipelihara dan dibayarkan Pajak dan Perizinannya				4 Unit	4 Unit	54.000.000,00	55.000.000,00	55.000.000,00	1.000.000,00	Kab. Sidoarjo, Krembung, Semua Kel/Desa	PENDAPATAN ASLI DAERAH (PAD)	Membangun dari desa dan dari bawah untuk pertumbuhan ekonomi, pemerataan ekonomi dan pemberantasan kemiskinan.	3. Implementasi kebijakan yang mendukung berkembangnya perikanan, pertanian, ekonomi kreatif yang terintegrasi dengan Koperasi dan Usaha Mikro hingga level desa untuk mempercepat penanggulangan kemiskinan 3. Implementasi kebijakan yang mendukung berkembangnya perikanan, pertanian, ekonomi kreatif yang terintegrasi dengan Koperasi dan Usaha Mikro hingga level desa untuk mempercepat penanggulangan kemiskinan			74.286.018,00	KECAMATAN KREMBUNG
	7.01.01.2.09.0005	Pemeliharaan Mebel																		
			Jumlah Mebel yang Dipelihara				4 Unit	4 Unit	10.000.000,00	3.000.000,00	3.000.000,00	-7.000.000,00	Kab. Sidoarjo, Krembung, Semua Kel/Desa	PENDAPATAN ASLI DAERAH (PAD)	Membangun dari desa dan dari bawah untuk pertumbuhan ekonomi, pemerataan ekonomi dan pemberantasan kemiskinan.	3. Implementasi kebijakan yang mendukung berkembangnya perikanan, pertanian, ekonomi kreatif yang terintegrasi dengan Koperasi dan Usaha Mikro hingga level desa untuk mempercepat penanggulangan kemiskinan 3. Implementasi kebijakan yang mendukung berkembangnya perikanan, pertanian, ekonomi kreatif yang terintegrasi dengan Koperasi dan Usaha Mikro hingga level desa untuk mempercepat penanggulangan kemiskinan			11.698.585,00	KECAMATAN KREMBUNG
	7.01.01.2.09.0006	Pemeliharaan Peralatan dan Mesin Lainnya																		
			Jumlah Peralatan dan Mesin Lainnya yang Dipelihara				12 Unit	12 Unit	35.000.000,00	25.000.000,00	25.000.000,00	-10.000.000,00	Kab. Sidoarjo, Krembung, Semua Kel/Desa	PENDAPATAN ASLI DAERAH (PAD)	Membangun dari desa dan dari bawah untuk pertumbuhan ekonomi, pemerataan ekonomi dan pemberantasan kemiskinan.	3. Implementasi kebijakan yang mendukung berkembangnya perikanan, pertanian, ekonomi kreatif yang terintegrasi dengan Koperasi dan Usaha Mikro hingga level desa untuk mempercepat penanggulangan kemiskinan 3. Implementasi kebijakan yang mendukung berkembangnya perikanan, pertanian, ekonomi kreatif yang terintegrasi dengan Koperasi dan Usaha Mikro hingga level desa untuk mempercepat penanggulangan kemiskinan			52.901.177,00	KECAMATAN KREMBUNG
	7.01.01.2.09.0009	Pemeliharaan/Rehabilitasi Gedung Kantor dan Bangunan Lainnya																		
			Jumlah Gedung Kantor dan Bangunan Lainnya yang Dipelihara/Direhabilitasi				1 Unit	1 Unit	300,00	150.000.000,00	150.000.000,00	149.999.700,00	Kab. Sidoarjo, Krembung, Semua Kel/Desa	PENDAPATAN ASLI DAERAH (PAD)	Membangun dari desa dan dari bawah untuk pertumbuhan ekonomi, pemerataan ekonomi dan pemberantasan kemiskinan.	- -			325.000.000,00	KECAMATAN KREMBUNG
2.	**7.01.02**	**PROGRAM PENYELENGGARAAN PEMERINTAHAN DAN PELAYANAN PUBLIK**	**Persentase desa yang mendapat pembinaan tentang lingkungan hidup, usaha ekonomi masyarakat, dan PKL Prosentase Izin yang menjadi kewenangan kecamatan yang diterbitkan Persentase Pelayanan kewenangan kecamatan yang dilaksanakan sesuai standar**				**100 100 88 Persen Persen Persen**	**100 100 88 Persen Persen Persen**	**131.405.600,00**	**429.022.590,00**	**479.442.620,00**	**1.365.865.028,00**							**1.497.270.628,00**	
	7.01.02.2.01	Koordinasi Penyelenggaraan Kegiatan Pemerintahan di Tingkat Kecamatan	*Jumlah laporan hasil koordinasi bidang kesejahteraan sosial, agama dan kemasyarakatan; pembangunan dan lingkungan hidup; pemerintahan dan perekonomian yang disusun*				4 laporan	4 laporan	68.070.000,00	212.432.500,00	212.852.530,00	144.782.530,00			Membangun dari desa dan dari bawah untuk pertumbuhan ekonomi, pemerataan ekonomi dan pemberantasan kemiskinan.	3. Implementasi kebijakan yang mendukung berkembangnya perikanan, pertanian, ekonomi kreatif yang terintegrasi dengan Koperasi dan Usaha Mikro hingga level desa untuk mempercepat penanggulangan kemiskinan 3. Implementasi kebijakan yang mendukung berkembangnya perikanan, pertanian, ekonomi kreatif yang terintegrasi dengan Koperasi dan Usaha Mikro hingga level desa untuk mempercepat penanggulangan kemiskinan	Aparatur Kecamatan dan Desa		589.535.876,00	KECAMATAN KREMBUNG
	7.01.02.2.01.0001	Koordinasi/Sinergi Perencanaan dan Pelaksanaan Kegiatan Pemerintahan dengan Perangkat Daerah dan Instansi Vertikal Terkait																		

NO	KODE	URUSAN / BIDANG URUSAN / PROGRAM / KEGIATAN / SUB KEGIATAN	INDIKATOR PROGRAM / KEGIATAN / SUB KEGIATAN	TARGET AKHIR PERIODE RENSTRA OPD	REALISASI CAPAIAN RENJA OPD TAHUN 2023	PRAKIRAAN CAPAIAN TARGET RENJA OPD TAHUN 2024	CAPAIAN KINERJA DAN KERANGKA PENDANAAN										KELOMPOK SASARAN	PRAKIRAAN MAJU RENCANA TAHUN 2026		PERANGKAT DAERAH PENANGGUNG JAWAB
							TARGET 2025		PAGU INDIKATIF (Rp)			Bertambah/Berkurang (10-12)	LOKASI	SUMBER DANA	PRIORITAS			TARGET	PAGU INDIKATIF (Rp)	
							SEBELUM	SESUDAH	RKPD 2025	APBD 2025	RKPD PERUBAHAN 2025				NASIONAL	DAERAH				
1	2	3	4	5	6	7	8	9	10	11	12	13	14	15	16	17	18	19	20	21
			Jumlah Laporan Koordinasi/Sinergi Perencanaan dan Pelaksanaan Kegiatan Pemerintahan dengan Perangkat Daerah dan Instansi Vertikal Terkait				4 Laporan	4 Laporan	68.070.000,00	212.432.500,00	212.852.530,00	144.782.530,00	Kab. Sidoarjo, Semua Kecamatan, Semua Kel/Desa Kab. Sidoarjo, Krembung, Semua Kel/Desa	PENDAPATAN ASLI DAERAH (PAD)	Membangun dari desa dan dari bawah untuk pertumbuhan ekonomi, pemerataan ekonomi dan pemberantasan kemiskinan.	3. Implementasi kebijakan yang mendukung berkembangnya perikanan, pertanian, ekonomi kreatif yang terintegrasi dengan Koperasi dan Usaha Mikro hingga level desa untuk mempercepat penanggulangan kemiskinan 3. Implementasi kebijakan yang mendukung berkembangnya perikanan, pertanian, ekonomi kreatif yang terintegrasi dengan Koperasi dan Usaha Mikro hingga level desa untuk mempercepat penanggulangan kemiskinan			589.535.876,00	KECAMATAN KREMBUNG
	7.01.02.2.02	Penyelenggaraan Urusan Pemerintahan yang Tidak Dilaksanakan oleh Unit Kerja Perangkat Daerah yang Ada di Kecamatan	-				-	-	56.710.000,00	12.550.000,00	12.550.000,00	-44.160.000,00			Membangun dari desa dan dari bawah untuk pertumbuhan ekonomi, pemerataan ekonomi dan pemberantasan kemiskinan.	3. Implementasi kebijakan yang mendukung berkembangnya perikanan, pertanian, ekonomi kreatif yang terintegrasi dengan Koperasi dan Usaha Mikro hingga level desa untuk mempercepat penanggulangan kemiskinan 3. Implementasi kebijakan yang mendukung berkembangnya perikanan, pertanian, ekonomi kreatif yang terintegrasi dengan Koperasi dan Usaha Mikro hingga level desa untuk mempercepat penanggulangan kemiskinan	Aparatur Kecamatan dan Desa		53.073.895,00	KECAMATAN KREMBUNG
	7.01.02.2.02.0003	Peningkatan Efektifitas Pelaksanaan Pelayanan kepada Masyarakat di Wilayah Kecamatan																		
			Jumlah Laporan Peningkatan Efektifitas Pelaksanaan Pelayanan kepada Masyarakat di Wilayah Kecamatan				1 Laporan	1 Laporan	56.710.000,00	12.550.000,00	12.550.000,00	-44.160.000,00	Kab. Sidoarjo, Semua Kecamatan, Semua Kel/Desa Kab. Sidoarjo, Krembung, Semua Kel/Desa	PENDAPATAN ASLI DAERAH (PAD)	Membangun dari desa dan dari bawah untuk pertumbuhan ekonomi, pemerataan ekonomi dan pemberantasan kemiskinan.	3. Implementasi kebijakan yang mendukung berkembangnya perikanan, pertanian, ekonomi kreatif yang terintegrasi dengan Koperasi dan Usaha Mikro hingga level desa untuk mempercepat penanggulangan kemiskinan 3. Implementasi kebijakan yang mendukung berkembangnya perikanan, pertanian, ekonomi kreatif yang terintegrasi dengan Koperasi dan Usaha Mikro hingga level desa untuk mempercepat penanggulangan kemiskinan			53.073.895,00	KECAMATAN KREMBUNG
	7.01.02.2.04	Pelaksanaan Urusan Pemerintahan yang Dilimpahkan kepada Camat	-				-	-	6.625.600,00	204.040.090,00	254.040.090,00	247.414.490,00			-	3. Implementasi kebijakan yang mendukung berkembangnya perikanan, pertanian, ekonomi kreatif yang terintegrasi dengan Koperasi dan Usaha Mikro hingga level desa untuk mempercepat penanggulangan kemiskinan 3. Implementasi kebijakan yang mendukung berkembangnya perikanan, pertanian, ekonomi kreatif yang terintegrasi dengan Koperasi dan Usaha Mikro hingga level desa untuk mempercepat penanggulangan kemiskinan	Aparatur Kecamatan dan Desa		854.660.857,00	KECAMATAN KREMBUNG
	7.01.02.2.04.0001	Pelaksanaan Urusan Pemerintahan yang Terkait dengan Pelayanan Perizinan Non Usaha																		
			Jumlah Dokumen Non Perizinan Usaha yang Dilaksanakan				4 Dokumen	0 Dokumen	300,00	0,00	0,00	-300,00	Kab. Sidoarjo, Krembung, Semua Kel/Desa	PENDAPATAN ASLI DAERAH (PAD)	-	3. Implementasi kebijakan yang mendukung berkembangnya perikanan, pertanian, ekonomi kreatif yang terintegrasi dengan Koperasi dan Usaha Mikro hingga level desa untuk mempercepat penanggulangan kemiskinan 3. Implementasi kebijakan yang mendukung berkembangnya perikanan, pertanian, ekonomi kreatif yang terintegrasi dengan Koperasi dan Usaha Mikro hingga level desa untuk mempercepat penanggulangan kemiskinan			12.619.849,00	KECAMATAN KREMBUNG
	7.01.02.2.04.0002	Pelaksanaan Urusan Pemerintahan yang terkait dengan Nonperizinan																		

NO	KODE	URUSAN / BIDANG URUSAN / PROGRAM / KEGIATAN / SUB KEGIATAN	INDIKATOR PROGRAM / KEGIATAN / SUB KEGIATAN	TARGET AKHIR PERIODE RENSTRA OPD	REALISASI CAPAIAN RENJA OPD TAHUN 2023	PRAKIRAAN CAPAIAN TARGET RENJA OPD TAHUN 2024	CAPAIAN KINERJA DAN KERANGKA PENDANAAN										KELOMPOK SASARAN	PRAKIRAAN MAJU RENCANA TAHUN 2026		PERANGKAT DAERAH PENANGGUNG JAWAB
							TARGET 2025		PAGU INDIKATIF (Rp)			Bertambah/Berkurang (10-12)	LOKASI	SUMBER DANA	PRIORITAS			TARGET	PAGU INDIKATIF (Rp)	
							SEBELUM	SESUDAH	RKPD 2025	APBD 2025	RKPD PERUBAHAN 2025				NASIONAL	DAERAH				
1	2	3	4	5	6	7	8	9	10	11	12	13	14	15	16	17	18	19	20	21
			Jumlah Laporan Pelaksanaan Nonperizinan pada Urusan Pemerintahan				4 Laporan	0 Laporan	300,00	0,00	0,00	-300,00	Kab. Sidoarjo, Krembung, Semua Kel/Desa	PENDAPATAN ASLI DAERAH (PAD)	-	3. Implementasi kebijakan yang mendukung berkembangnya perikanan, pertanian, ekonomi kreatif yang terintegrasi dengan Koperasi dan Usaha Mikro hingga level desa untuk mempercepat penanggulangan kemiskinan 3. Implementasi kebijakan yang mendukung berkembangnya perikanan, pertanian, ekonomi kreatif yang terintegrasi dengan Koperasi dan Usaha Mikro hingga level desa untuk mempercepat penanggulangan kemiskinan			33.320.711,00	KECAMATAN KREMBUNG
	7.01.02.2.04.0003	Pelaksanaan Urusan Pemerintahan yang Terkait dengan Kewenangan Lain yang Dilimpahkan																		
			Jumlah Laporan Pelaksanaan Kewenangan Lain yang Dilimpahkan				2 Laporan	2 Laporan	6.625.000,00	204.040.090,00	254.040.090,00	247.415.090,00	Kab. Sidoarjo, Krembung, Semua Kel/Desa	PENDAPATAN ASLI DAERAH (PAD)	-	3. Implementasi kebijakan yang mendukung berkembangnya perikanan, pertanian, ekonomi kreatif yang terintegrasi dengan Koperasi dan Usaha Mikro hingga level desa untuk mempercepat penanggulangan kemiskinan 3. Implementasi kebijakan yang mendukung berkembangnya perikanan, pertanian, ekonomi kreatif yang terintegrasi dengan Koperasi dan Usaha Mikro hingga level desa untuk mempercepat penanggulangan kemiskinan			808.720.297,00	KECAMATAN KREMBUNG
3.	**7.01.04**	**PROGRAM KOORDINASI KETENTRAMAN DAN KETERTIBAN UMUM**	**Persentase pelanggaran perda dan perkada yang ditangani**				**100 Persen**	**100 Persen**	**90.665.000,00**	**45.060.000,00**	**40.935.000,00**	**98.483.244,00**							**189.148.244,00**	
	7.01.04.2.01	Koordinasi Upaya Penyelenggaraan Ketenteraman dan Ketertiban Umum	*Jumlah laporan hasil koordinasi bidang ketentraman dan ketertiban umum dan pembinaan lembaga sosial, agama dan kemasyarakatan yang tersusun*				4 Laporan	4 Laporan	77.415.000,00	40.935.000,00	40.935.000,00	-36.480.000,00			Membangun dari desa dan dari bawah untuk pertumbuhan ekonomi, pemerataan ekonomi dan pemberantasan kemiskinan.	3. Implementasi kebijakan yang mendukung berkembangnya perikanan, pertanian, ekonomi kreatif yang terintegrasi dengan Koperasi dan Usaha Mikro hingga level desa untuk mempercepat penanggulangan kemiskinan 3. Implementasi kebijakan yang mendukung berkembangnya perikanan, pertanian, ekonomi kreatif yang terintegrasi dengan Koperasi dan Usaha Mikro hingga level desa untuk mempercepat penanggulangan kemiskinan	Masyarakat di Wilayah Kecamatan Krembung		135.878.734,00	KECAMATAN KREMBUNG
	7.01.04.2.01.0001	Sinergitas dengan Kepolisian Negara Republik Indonesia, Tentara Nasional Indonesia dan Instansi Vertikal di Wilayah Kecamatan																		
			Jumlah Laporan Hasil Sinergitas dengan Kepolisian Negara Republik Indonesia, Tentara Nasional Indonesia dan Instansi Vertikal di Wilayah Kecamatan				6 Laporan	6 Laporan	4.125.000,00	4.125.000,00	4.125.000,00	0,00	Kab. Sidoarjo, Krembung, Semua Kel/Desa	PENDAPATAN ASLI DAERAH (PAD)	Membangun dari desa dan dari bawah untuk pertumbuhan ekonomi, pemerataan ekonomi dan pemberantasan kemiskinan.	3. Implementasi kebijakan yang mendukung berkembangnya perikanan, pertanian, ekonomi kreatif yang terintegrasi dengan Koperasi dan Usaha Mikro hingga level desa untuk mempercepat penanggulangan kemiskinan 3. Implementasi kebijakan yang mendukung berkembangnya perikanan, pertanian, ekonomi kreatif yang terintegrasi dengan Koperasi dan Usaha Mikro hingga level desa untuk mempercepat penanggulangan kemiskinan			74.423.477,00	KECAMATAN KREMBUNG
	7.01.04.2.01.0002	Harmonisasi Hubungan dengan Tokoh Agama dan Tokoh Masyarakat																		

NO	KODE	URUSAN / BIDANG URUSAN / PROGRAM / KEGIATAN / SUB KEGIATAN	INDIKATOR PROGRAM / KEGIATAN / SUB KEGIATAN	TARGET AKHIR PERIODE RENSTRA OPD	REALISASI CAPAIAN RENJA OPD TAHUN 2023	PRAKIRAAN CAPAIAN TARGET RENJA OPD TAHUN 2024	CAPAIAN KINERJA DAN KERANGKA PENDANAAN										KELOMPOK SASARAN	PRAKIRAAN MAJU RENCANA TAHUN 2026		PERANGKAT DAERAH PENANGGUNG JAWAB
							TARGET 2025		PAGU INDIKATIF (Rp)			Bertambah/Berkurang (10-12)	LOKASI	SUMBER DANA	PRIORITAS			TARGET	PAGU INDIKATIF (Rp)	
							SEBELUM	SESUDAH	RKPD 2025	APBD 2025	RKPD PERUBAHAN 2025				NASIONAL	DAERAH				
1	2	3	4	5	6	7	8	9	10	11	12	13	14	15	16	17	18	19	20	21
			Jumlah Laporan Pelaksanaan Harmonisasi Hubungan dengan Tokoh Agama dan Tokoh Masyarakat				9 Laporan	9 Laporan	73.290.000,00	36.810.000,00	36.810.000,00	-36.480.000,00	Kab. Sidoarjo, Krembung, Semua Kel/Desa	PENDAPATAN ASLI DAERAH (PAD)	Membangun dari desa dan dari bawah untuk pertumbuhan ekonomi, pemerataan ekonomi dan pemberantasan kemiskinan.	3. Implementasi kebijakan yang mendukung berkembangnya perikanan, pertanian, ekonomi kreatif yang terintegrasi dengan Koperasi dan Usaha Mikro hingga level desa untuk mempercepat penanggulangan kemiskinan 3. Implementasi kebijakan yang mendukung berkembangnya perikanan, pertanian, ekonomi kreatif yang terintegrasi dengan Koperasi dan Usaha Mikro hingga level desa untuk mempercepat penanggulangan kemiskinan			61.455.257,00	KECAMATAN KREMBUNG
	7.01.04.2.02	Koordinasi Penerapan dan Penegakan Peraturan Daerah dan Peraturan Kepala Daerah	*Jumlah permasalahan pelanggaran Perda dan Perkada yang difasilitasi*				4 Permasalahan	4 Permasalahan	13.250.000,00	4.125.000,00	0,00	-13.250.000,00			Membangun dari desa dan dari bawah untuk pertumbuhan ekonomi, pemerataan ekonomi dan pemberantasan kemiskinan.	3. Implementasi kebijakan yang mendukung berkembangnya perikanan, pertanian, ekonomi kreatif yang terintegrasi dengan Koperasi dan Usaha Mikro hingga level desa untuk mempercepat penanggulangan kemiskinan 3. Implementasi kebijakan yang mendukung berkembangnya perikanan, pertanian, ekonomi kreatif yang terintegrasi dengan Koperasi dan Usaha Mikro hingga level desa untuk mempercepat penanggulangan kemiskinan	Masyarakat di Wilayah Kecamatan Krembung		53.269.510,00	KECAMATAN KREMBUNG
	7.01.04.2.02.0001	Koordinasi/Sinergi dengan Perangkat Daerah yang Tugas dan Fungsinya di Bidang Penegakan Peraturan Perundang-Undangan dan/atau Kepolisian Negara Republik Indonesia																		
			Jumlah Laporan Koordinasi/Sinergi dengan Perangkat Daerah yang Tugas dan Fungsinya di Bidang Penegakan Peraturan Perundang-Undangan dan/atau Kepolisian Negara Republik Indonesia				4 Laporan	0 Laporan	13.250.000,00	4.125.000,00	0,00	-13.250.000,00	Kab. Sidoarjo, Krembung, Semua Kel/Desa	PENDAPATAN ASLI DAERAH (PAD)	Membangun dari desa dan dari bawah untuk pertumbuhan ekonomi, pemerataan ekonomi dan pemberantasan kemiskinan.	3. Implementasi kebijakan yang mendukung berkembangnya perikanan, pertanian, ekonomi kreatif yang terintegrasi dengan Koperasi dan Usaha Mikro hingga level desa untuk mempercepat penanggulangan kemiskinan 3. Implementasi kebijakan yang mendukung berkembangnya perikanan, pertanian, ekonomi kreatif yang terintegrasi dengan Koperasi dan Usaha Mikro hingga level desa untuk mempercepat penanggulangan kemiskinan			53.269.510,00	KECAMATAN KREMBUNG
4.	**7.01.05**	**PROGRAM PENYELENGGARAAN URUSAN PEMERINTAHAN UMUM**	**Prosentase penyelenggaraan urusan pemerintahan umum dilaksanakan dengan baik**				**100 Persen**	**100 Persen**	**73.423.900,00**	**110.666.056,00**	**90.924.856,00**	**35.942.127,00**							**109.366.027,00**	
	7.01.05.2.01	Penyelenggaraan Urusan Pemerintahan Umum Sesuai Penugasan Kepala Daerah	*Jumlah kegiatan penyelenggaraan urusan pemerintahan umum yang dilaksanakan*				2 Kegiatan	2 Kegiatan	73.423.900,00	110.666.056,00	90.924.856,00	17.500.956,00			Membangun dari desa dan dari bawah untuk pertumbuhan ekonomi, pemerataan ekonomi dan pemberantasan kemiskinan.	3. Implementasi kebijakan yang mendukung berkembangnya perikanan, pertanian, ekonomi kreatif yang terintegrasi dengan Koperasi dan Usaha Mikro hingga level desa untuk mempercepat penanggulangan kemiskinan 3. Implementasi kebijakan yang mendukung berkembangnya perikanan, pertanian, ekonomi kreatif yang terintegrasi dengan Koperasi dan Usaha Mikro hingga level desa untuk mempercepat penanggulangan kemiskinan	Masyarakat di Wilayah Kecamatan Krembung		109.366.027,00	KECAMATAN KREMBUNG
	7.01.05.2.01.0001	Pembinaan Wawasan Kebangsaan dan Ketahanan Nasional dalam rangka Memantapkan Pengamalan Pancasila, Pelaksanaan Undang-Undang Dasar Negara Republik Indonesia Tahun 1945, Pelestarian Bhinneka Tunggal Ika serta Pemertahanan dan Pemeliharaan Keutuhan Negara Kesatuan Republik Indonesia																		

NO	KODE	URUSAN / BIDANG URUSAN / PROGRAM / KEGIATAN / SUB KEGIATAN	INDIKATOR PROGRAM / KEGIATAN / SUB KEGIATAN	TARGET AKHIR PERIODE RENSTRA OPD	REALISASI CAPAIAN RENJA OPD TAHUN 2023	PRAKIRAAN CAPAIAN TARGET RENJA OPD TAHUN 2024	CAPAIAN KINERJA DAN KERANGKA PENDANAAN										KELOMPOK SASARAN	PRAKIRAAN MAJU RENCANA TAHUN 2026		PERANGKAT DAERAH PENANGGUNG JAWAB
							TARGET 2025		PAGU INDIKATIF (Rp)			Bertambah/Berkurang (10-12)	LOKASI	SUMBER DANA	PRIORITAS			TARGET	PAGU INDIKATIF (Rp)	
							SEBELUM	SESUDAH	RKPD 2025	APBD 2025	RKPD PERUBAHAN 2025				NASIONAL	DAERAH				
1	2	3	4	5	6	7	8	9	10	11	12	13	14	15	16	17	18	19	20	21
			Jumlah Orang yang Mengikuti Pembinaan Wawasan Kebangsaan dan Ketahanan Nasional dalam rangka Memantapkan Pengamalan Pancasila, Pelaksanaan Undang-Undang Dasar Negara Republik Indonesia Tahun 1945, Pelestarian Bhinneka Tunggal Ika serta Pemertahanan dan Pemeliharaan Keutuhan Negara Kesatuan Republik Indonesia				100 Orang	100 Orang	73.423.900,00	110.666.056,00	90.924.856,00	17.500.956,00	Kab. Sidoarjo, Krembung, Semua Kel/Desa	PENDAPATAN ASLI DAERAH (PAD)	Membangun dari desa dan dari bawah untuk pertumbuhan ekonomi, pemerataan ekonomi dan pemberantasan kemiskinan.	3. Implementasi kebijakan yang mendukung berkembangnya perikanan, pertanian, ekonomi kreatif yang terintegrasi dengan Koperasi dan Usaha Mikro hingga level desa untuk mempercepat penanggulangan kemiskinan 3. Implementasi kebijakan yang mendukung berkembangnya perikanan, pertanian, ekonomi kreatif yang terintegrasi dengan Koperasi dan Usaha Mikro hingga level desa untuk mempercepat penanggulangan kemiskinan			109.366.027,00	KECAMATAN KREMBUNG
5.	**7.01.06**	**PROGRAM PEMBINAAN DAN PENGAWASAN PEMERINTAHAN DESA**	**Prosentase desa yang menyusun dokumen perencanaan , penganggaran dan pelaporan sesuai dengan ketentuan dan tepat waktu**				**100 Persen**	**100 Persen**	**8.250.000,00**	**18.750.000,00**	**12.375.000,00**	**11.257.392,00**							**19.507.392,00**	
	7.01.06.2.01	Fasilitasi, Rekomendasi dan Koordinasi Pembinaan dan Pengawasan Pemerintahan Desa	*Jumlah desa yang menyusun dokumen perencanaan , penganggaran dan pelaporan sesuai dengan ketentuan dan tepat waktu*				19 Desa	19 Desa	8.250.000,00	18.750.000,00	12.375.000,00	4.125.000,00			Membangun dari desa dan dari bawah untuk pertumbuhan ekonomi, pemerataan ekonomi dan pemberantasan kemiskinan.	3. Implementasi kebijakan yang mendukung berkembangnya perikanan, pertanian, ekonomi kreatif yang terintegrasi dengan Koperasi dan Usaha Mikro hingga level desa untuk mempercepat penanggulangan kemiskinan 3. Implementasi kebijakan yang mendukung berkembangnya perikanan, pertanian, ekonomi kreatif yang terintegrasi dengan Koperasi dan Usaha Mikro hingga level desa untuk mempercepat penanggulangan kemiskinan	Desa se-Kecamatan Krembung		19.507.392,00	KECAMATAN KREMBUNG
	7.01.06.2.01.0002	Fasilitasi Administrasi Tata Pemerintahan Desa																		
			Jumlah Dokumen yang Difasilitasi dalam rangka Administrasi Tata Pemerintahan Desa				19 Dokumen	19 Dokumen	4.125.000,00	4.125.000,00	8.250.000,00	4.125.000,00	Kab. Sidoarjo, Krembung, Semua Kel/Desa	PENDAPATAN ASLI DAERAH (PAD)	Membangun dari desa dan dari bawah untuk pertumbuhan ekonomi, pemerataan ekonomi dan pemberantasan kemiskinan.	3. Implementasi kebijakan yang mendukung berkembangnya perikanan, pertanian, ekonomi kreatif yang terintegrasi dengan Koperasi dan Usaha Mikro hingga level desa untuk mempercepat penanggulangan kemiskinan 3. Implementasi kebijakan yang mendukung berkembangnya perikanan, pertanian, ekonomi kreatif yang terintegrasi dengan Koperasi dan Usaha Mikro hingga level desa untuk mempercepat penanggulangan kemiskinan			9.241.883,00	KECAMATAN KREMBUNG
	7.01.06.2.01.0005	Fasilitasi Pelaksanaan Tugas Kepala Desa dan Perangkat Desa																		
			Jumlah Dokumen Fasilitasi dalam rangka Pelaksanaan Tugas Kepala Desa dan Perangkat Desa				4 Dokumen	4 Dokumen	4.125.000,00	14.625.000,00	4.125.000,00	0,00	Kab. Sidoarjo, Krembung, Semua Kel/Desa	PENDAPATAN ASLI DAERAH (PAD)	Membangun dari desa dan dari bawah untuk pertumbuhan ekonomi, pemerataan ekonomi dan pemberantasan kemiskinan.	- -			10.265.509,00	KECAMATAN KREMBUNG
		KECAMATAN JABON							**4.680.253.808,00**	**5.814.176.124,00**	**5.663.242.902,00**	**982.989.094,00**							**10.694.944.066,19**	
	7	**UNSUR KEWILAYAHAN**							**4.680.253.808,00**	**5.814.176.124,00**	**5.663.242.902,00**	**982.989.094,00**							**10.694.944.066,19**	
	7.01	**KECAMATAN**							**4.680.253.808,00**	**5.814.176.124,00**	**5.663.242.902,00**	**982.989.094,00**							**10.694.944.066,19**	
1.	**7.01.01**	**PROGRAM PENUNJANG URUSAN PEMERINTAHAN DAERAH KABUPATEN/KOTA**	**Tingkat kepuasan aparatur perangkat daerah terhadap pelayanan kesekretariatan**				**95,65 persen**	**100 persen**	**4.522.589.124,00**	**5.280.979.395,00**	**5.136.665.223,00**	**4.603.445.352,00**							**9.126.034.476,00**	
	7.01.01.2.01	Perencanaan, Penganggaran, dan Evaluasi Kinerja Perangkat Daerah	*a. Jumlah dokumen perencanaan dan penganggaran yang disusun sesuai ketentuan* *b. Jumlah dokumen laporan evaluasi kinerja PD yang disusun sesuai ketentuan*				3 Tahapan 4 Rekomendasi 6 Dokumen 7 Dokumen	2 Dokumen 5 Dokumen	124.976.425,00	148.038.730,00	96.538.730,00	-28.437.695,00			Membangun dari desa dan dari bawah untuk pertumbuhan ekonomi, pemerataan ekonomi dan pemberantasan kemiskinan.	3. Implementasi kebijakan yang mendukung berkembangnya perikanan, pertanian, ekonomi kreatif yang terintegrasi dengan Koperasi dan Usaha Mikro hingga level desa untuk mempercepat penanggulangan kemiskinan 3. Implementasi kebijakan yang mendukung berkembangnya perikanan, pertanian, ekonomi kreatif yang terintegrasi dengan Koperasi dan Usaha Mikro hingga level desa untuk mempercepat penanggulangan kemiskinan	Aparatur Kecamatan		133.897.909,00	KECAMATAN JABON
	7.01.01.2.01.0001	Penyusunan Dokumen Perencanaan Perangkat Daerah																		

NO	KODE	URUSAN / BIDANG URUSAN / PROGRAM / KEGIATAN / SUB KEGIATAN	INDIKATOR PROGRAM / KEGIATAN / SUB KEGIATAN	TARGET AKHIR PERIODE RENSTRA OPD	REALISASI CAPAIAN RENJA OPD TAHUN 2023	PRAKIRAAN CAPAIAN TARGET RENJA OPD TAHUN 2024	CAPAIAN KINERJA DAN KERANGKA PENDANAAN										KELOMPOK SASARAN	PRAKIRAAN MAJU RENCANA TAHUN 2026		PERANGKAT DAERAH PENANGGUNG JAWAB
							TARGET 2025		PAGU INDIKATIF (Rp)			Bertambah/Berkurang (10-12)	LOKASI	SUMBER DANA	PRIORITAS			TARGET	PAGU INDIKATIF (Rp)	
							SEBELUM	SESUDAH	RKPD 2025	APBD 2025	RKPD PERUBAHAN 2025				NASIONAL	DAERAH				
1	2	3	4	5	6	7	8	9	10	11	12	13	14	15	16	17	18	19	20	21
			Jumlah Dokumen Perencanaan Perangkat Daerah				7 Dokumen	7 Dokumen	58.750.415,00	57.812.720,00	36.812.720,00	-21.937.695,00	Kab. Sidoarjo, Jabon, Semua Kel/Desa	PENDAPATAN ASLI DAERAH (PAD)	Membangun dari desa dan dari bawah untuk pertumbuhan ekonomi, pemerataan ekonomi dan pemberantasan kemiskinan.	3. Implementasi kebijakan yang mendukung berkembangnya perikanan, pertanian, ekonomi kreatif yang terintegrasi dengan Koperasi dan Usaha Mikro hingga level desa untuk mempercepat penanggulangan kemiskinan 3. Implementasi kebijakan yang mendukung berkembangnya perikanan, pertanian, ekonomi kreatif yang terintegrasi dengan Koperasi dan Usaha Mikro hingga level desa untuk mempercepat penanggulangan kemiskinan			64.625.456,00	KECAMATAN JABON
	7.01.01.2.01.0007	Evaluasi Kinerja Perangkat Daerah																		
			Jumlah Laporan Evaluasi Kinerja Perangkat Daerah				6 Laporan	6 Laporan	1.234.065,00	1.234.065,00	1.234.065,00	0,00	Kab. Sidoarjo, Jabon, Semua Kel/Desa	PENDAPATAN ASLI DAERAH (PAD)	Membangun dari desa dan dari bawah untuk pertumbuhan ekonomi, pemerataan ekonomi dan pemberantasan kemiskinan.	3. Implementasi kebijakan yang mendukung berkembangnya perikanan, pertanian, ekonomi kreatif yang terintegrasi dengan Koperasi dan Usaha Mikro hingga level desa untuk mempercepat penanggulangan kemiskinan 3. Implementasi kebijakan yang mendukung berkembangnya perikanan, pertanian, ekonomi kreatif yang terintegrasi dengan Koperasi dan Usaha Mikro hingga level desa untuk mempercepat penanggulangan kemiskinan			2.281.313,00	KECAMATAN JABON
	7.01.01.2.01.0008	Penyelenggaraan Walidata Pendukung Statistik Sektoral Daerah																		
			Jumlah Dokumen Hasil Penyelenggaraan Walidata Pendukung Statistik Sektoral Daerah				1 Dokumen	1 Dokumen	50.000.000,00	53.500.000,00	33.500.000,00	-16.500.000,00	Kab. Sidoarjo, Jabon, Semua Kel/Desa	PENDAPATAN ASLI DAERAH (PAD)	Membangun dari desa dan dari bawah untuk pertumbuhan ekonomi, pemerataan ekonomi dan pemberantasan kemiskinan.	3. Implementasi kebijakan yang mendukung berkembangnya perikanan, pertanian, ekonomi kreatif yang terintegrasi dengan Koperasi dan Usaha Mikro hingga level desa untuk mempercepat penanggulangan kemiskinan 3. Implementasi kebijakan yang mendukung berkembangnya perikanan, pertanian, ekonomi kreatif yang terintegrasi dengan Koperasi dan Usaha Mikro hingga level desa untuk mempercepat penanggulangan kemiskinan			50.500.000,00	KECAMATAN JABON
	7.01.01.2.01.0009	Pelaksanaan Pengumpulan Data Statistik Sektoral Daerah																		
			Jumlah Data Statistik Sektoral Daerah yang Telah Dikumpulkan dan Diperiksa Lingkup Perangkat Daerah				1 Data	1 Data	14.991.945,00	35.491.945,00	24.991.945,00	10.000.000,00	Kab. Sidoarjo, Jabon, Semua Kel/Desa	PENDAPATAN ASLI DAERAH (PAD)	Membangun dari desa dan dari bawah untuk pertumbuhan ekonomi, pemerataan ekonomi dan pemberantasan kemiskinan.	3. Implementasi kebijakan yang mendukung berkembangnya perikanan, pertanian, ekonomi kreatif yang terintegrasi dengan Koperasi dan Usaha Mikro hingga level desa untuk mempercepat penanggulangan kemiskinan 3. Implementasi kebijakan yang mendukung berkembangnya perikanan, pertanian, ekonomi kreatif yang terintegrasi dengan Koperasi dan Usaha Mikro hingga level desa untuk mempercepat penanggulangan kemiskinan			16.491.140,00	KECAMATAN JABON
	7.01.01.2.02	Administrasi Keuangan Perangkat Daerah	*Persentase Realisasi Anggaran Perangkat Daerah*				91,58 Persen	90 Persen	2.523.997.575,00	3.365.715.914,00	3.292.548.095,00	768.550.520,00			Membangun dari desa dan dari bawah untuk pertumbuhan ekonomi, pemerataan ekonomi dan pemberantasan kemiskinan.	3. Implementasi kebijakan yang mendukung berkembangnya perikanan, pertanian, ekonomi kreatif yang terintegrasi dengan Koperasi dan Usaha Mikro hingga level desa untuk mempercepat penanggulangan kemiskinan 3. Implementasi kebijakan yang mendukung berkembangnya perikanan, pertanian, ekonomi kreatif yang terintegrasi dengan Koperasi dan Usaha Mikro hingga level desa untuk mempercepat penanggulangan kemiskinan	Aparatur Kecamatan		5.839.618.439,00	KECAMATAN JABON

NO	KODE	URUSAN / BIDANG URUSAN / PROGRAM / KEGIATAN / SUB KEGIATAN	INDIKATOR PROGRAM / KEGIATAN / SUB KEGIATAN	TARGET AKHIR PERIODE RENSTRA OPD	REALISASI CAPAIAN RENJA OPD TAHUN 2023	PRAKIRAAN CAPAIAN TARGET RENJA OPD TAHUN 2024	CAPAIAN KINERJA DAN KERANGKA PENDANAAN										KELOMPOK SASARAN	PRAKIRAAN MAJU RENCANA TAHUN 2026		PERANGKAT DAERAH PENANGGUNG JAWAB
							TARGET 2025		PAGU INDIKATIF (Rp)			Bertambah/Berkurang (10-12)	LOKASI	SUMBER DANA	PRIORITAS			TARGET	PAGU INDIKATIF (Rp)	
							SEBELUM	SESUDAH	RKPD 2025	APBD 2025	RKPD PERUBAHAN 2025				NASIONAL	DAERAH				
1	2	3	4	5	6	7	8	9	10	11	12	13	14	15	16	17	18	19	20	21
	7.01.01.2.02.0001	Penyediaan Gaji dan Tunjangan ASN																		
			Jumlah Orang yang Menerima Gaji dan Tunjangan ASN				17 Orang/bulan	17 Orang/bulan	2.523.481.200,00	3.365.199.539,00	3.292.031.720,00	768.550.520,00	Kab. Sidoarjo, Jabon, Semua Kel/Desa	PENDAPATAN ASLI DAERAH (PAD) DANA ALOKASI UMUM (DAU)	Membangun dari desa dan dari bawah untuk pertumbuhan ekonomi, pemerataan ekonomi dan pemberantasan kemiskinan.	3. Implementasi kebijakan yang mendukung berkembangnya perikanan, pertanian, ekonomi kreatif yang terintegrasi dengan Koperasi dan Usaha Mikro hingga level desa untuk mempercepat penanggulangan kemiskinan 3. Implementasi kebijakan yang mendukung berkembangnya perikanan, pertanian, ekonomi kreatif yang terintegrasi dengan Koperasi dan Usaha Mikro hingga level desa untuk mempercepat penanggulangan kemiskinan			5.832.774.501,00	KECAMATAN JABON
	7.01.01.2.02.0005	Koordinasi dan Penyusunan Laporan Keuangan Akhir Tahun SKPD																		
			Jumlah Laporan Keuangan Akhir Tahun SKPD dan Laporan Hasil Koordinasi Penyusunan Laporan Keuangan Akhir Tahun SKPD				1 Laporan	1 Laporan	516.375,00	516.375,00	516.375,00	0,00	Kab. Sidoarjo, Jabon, Semua Kel/Desa	PENDAPATAN ASLI DAERAH (PAD)	Membangun dari desa dan dari bawah untuk pertumbuhan ekonomi, pemerataan ekonomi dan pemberantasan kemiskinan.	3. Implementasi kebijakan yang mendukung berkembangnya perikanan, pertanian, ekonomi kreatif yang terintegrasi dengan Koperasi dan Usaha Mikro hingga level desa untuk mempercepat penanggulangan kemiskinan 3. Implementasi kebijakan yang mendukung berkembangnya perikanan, pertanian, ekonomi kreatif yang terintegrasi dengan Koperasi dan Usaha Mikro hingga level desa untuk mempercepat penanggulangan kemiskinan			6.843.938,00	KECAMATAN JABON
	7.01.01.2.05	Administrasi Kepegawaian Perangkat Daerah	*a. Persentase ASN yang disiplin* *b. Persentase ASN yang mengikuti pelatihan yang bersertifikat*				88 Persen 8 Persen	100 Persen 90 Persen	11.155.500,00	11.155.500,00	18.925.500,00	7.770.000,00			Membangun dari desa dan dari bawah untuk pertumbuhan ekonomi, pemerataan ekonomi dan pemberantasan kemiskinan.	3. Implementasi kebijakan yang mendukung berkembangnya perikanan, pertanian, ekonomi kreatif yang terintegrasi dengan Koperasi dan Usaha Mikro hingga level desa untuk mempercepat penanggulangan kemiskinan 3. Implementasi kebijakan yang mendukung berkembangnya perikanan, pertanian, ekonomi kreatif yang terintegrasi dengan Koperasi dan Usaha Mikro hingga level desa untuk mempercepat penanggulangan kemiskinan	Aparatur Kecamatan		29.900.000,00	KECAMATAN JABON
	7.01.01.2.05.0002	Pengadaan Pakaian Dinas beserta Atribut Kelengkapannya																		
			Jumlah Paket Pakaian Dinas beserta Atribut Kelengkapan				40 Paket	40 Paket	11.155.500,00	11.155.500,00	18.925.500,00	7.770.000,00	Kab. Sidoarjo, Jabon, Semua Kel/Desa	PENDAPATAN ASLI DAERAH (PAD)	Membangun dari desa dan dari bawah untuk pertumbuhan ekonomi, pemerataan ekonomi dan pemberantasan kemiskinan.	3. Implementasi kebijakan yang mendukung berkembangnya perikanan, pertanian, ekonomi kreatif yang terintegrasi dengan Koperasi dan Usaha Mikro hingga level desa untuk mempercepat penanggulangan kemiskinan 3. Implementasi kebijakan yang mendukung berkembangnya perikanan, pertanian, ekonomi kreatif yang terintegrasi dengan Koperasi dan Usaha Mikro hingga level desa untuk mempercepat penanggulangan kemiskinan			29.900.000,00	KECAMATAN JABON
	7.01.01.2.06	Administrasi Umum Perangkat Daerah	*Nilai Survey Kepuasan Masyarakat (SKM)*				93.5	93.5	403.258.086,00	380.376.306,00	314.686.403,00	-88.571.683,00			Membangun dari desa dan dari bawah untuk pertumbuhan ekonomi, pemerataan ekonomi dan pemberantasan kemiskinan.	3. Implementasi kebijakan yang mendukung berkembangnya perikanan, pertanian, ekonomi kreatif yang terintegrasi dengan Koperasi dan Usaha Mikro hingga level desa untuk mempercepat penanggulangan kemiskinan 3. Implementasi kebijakan yang mendukung berkembangnya perikanan, pertanian, ekonomi kreatif yang terintegrasi dengan Koperasi dan Usaha Mikro hingga level desa untuk mempercepat penanggulangan kemiskinan	Aparatur Kecamatan		580.203.750,00	KECAMATAN JABON

NO	KODE	URUSAN / BIDANG URUSAN / PROGRAM / KEGIATAN / SUB KEGIATAN	INDIKATOR PROGRAM / KEGIATAN / SUB KEGIATAN	TARGET AKHIR PERIODE RENSTRA OPD	REALISASI CAPAIAN RENJA OPD TAHUN 2023	PRAKIRAAN CAPAIAN TARGET RENJA OPD TAHUN 2024	CAPAIAN KINERJA DAN KERANGKA PENDANAAN										KELOMPOK SASARAN	PRAKIRAAN MAJU RENCANA TAHUN 2026		PERANGKAT DAERAH PENANGGUNG JAWAB
							TARGET 2025		PAGU INDIKATIF (Rp)			Bertambah/Berkurang (10-12)	LOKASI	SUMBER DANA	PRIORITAS			TARGET	PAGU INDIKATIF (Rp)	
							SEBELUM	SESUDAH	RKPD 2025	APBD 2025	RKPD PERUBAHAN 2025				NASIONAL	DAERAH				
1	2	3	4	5	6	7	8	9	10	11	12	13	14	15	16	17	18	19	20	21
	7.01.01.2.06.0001	Penyediaan Komponen Instalasi Listrik/Penerangan Bangunan Kantor																		
			Jumlah Paket Komponen Instalasi Listrik/Penerangan Bangunan Kantor yang Disediakan				4 Paket	4 Paket	8.636.355,00	8.636.355,00	8.636.355,00	0,00	Kab. Sidoarjo, Jabon, Semua Kel/Desa	PENDAPATAN ASLI DAERAH (PAD)	Membangun dari desa dan dari bawah untuk pertumbuhan ekonomi, pemerataan ekonomi dan pemberantasan kemiskinan.	3. Implementasi kebijakan yang mendukung berkembangnya perikanan, pertanian, ekonomi kreatif yang terintegrasi dengan Koperasi dan Usaha Mikro hingga level desa untuk mempercepat penanggulangan kemiskinan 3. Implementasi kebijakan yang mendukung berkembangnya perikanan, pertanian, ekonomi kreatif yang terintegrasi dengan Koperasi dan Usaha Mikro hingga level desa untuk mempercepat penanggulangan kemiskinan			16.531.250,00	KECAMATAN JABON
	7.01.01.2.06.0002	Penyediaan Peralatan dan Perlengkapan Kantor																		
			Jumlah Paket Peralatan dan Perlengkapan Kantor yang Disediakan				4 Paket	4 Paket	47.437.461,00	67.863.681,00	70.710.831,00	23.273.370,00	Kab. Sidoarjo, Jabon, Semua Kel/Desa	PENDAPATAN ASLI DAERAH (PAD)	Membangun dari desa dan dari bawah untuk pertumbuhan ekonomi, pemerataan ekonomi dan pemberantasan kemiskinan.	3. Implementasi kebijakan yang mendukung berkembangnya perikanan, pertanian, ekonomi kreatif yang terintegrasi dengan Koperasi dan Usaha Mikro hingga level desa untuk mempercepat penanggulangan kemiskinan 3. Implementasi kebijakan yang mendukung berkembangnya perikanan, pertanian, ekonomi kreatif yang terintegrasi dengan Koperasi dan Usaha Mikro hingga level desa untuk mempercepat penanggulangan kemiskinan			54.450.000,00	KECAMATAN JABON
	7.01.01.2.06.0004	Penyediaan Bahan Logistik Kantor																		
			Jumlah Paket Bahan Logistik Kantor yang Disediakan				12 Paket	12 Paket	89.600.000,00	89.600.000,00	89.600.000,00	0,00	Kab. Sidoarjo, Semua Kecamatan, Semua Kel/Desa Kab. Sidoarjo, Jabon, Semua Kel/Desa	PENDAPATAN ASLI DAERAH (PAD)	Membangun dari desa dan dari bawah untuk pertumbuhan ekonomi, pemerataan ekonomi dan pemberantasan kemiskinan.	- -			166.750.000,00	KECAMATAN JABON
	7.01.01.2.06.0005	Penyediaan Barang Cetakan dan Penggandaan																		
			Jumlah Paket Barang Cetakan dan Penggandaan yang Disediakan				2 Paket	2 Paket	16.454.604,00	16.380.000,00	16.380.000,00	-74.604,00	Kab. Sidoarjo, Jabon, Semua Kel/Desa Kab. Sidoarjo, Jabon, Dukuhsari	PENDAPATAN ASLI DAERAH (PAD)	Membangun dari desa dan dari bawah untuk pertumbuhan ekonomi, pemerataan ekonomi dan pemberantasan kemiskinan.	3. Implementasi kebijakan yang mendukung berkembangnya perikanan, pertanian, ekonomi kreatif yang terintegrasi dengan Koperasi dan Usaha Mikro hingga level desa untuk mempercepat penanggulangan kemiskinan 3. Implementasi kebijakan yang mendukung berkembangnya perikanan, pertanian, ekonomi kreatif yang terintegrasi dengan Koperasi dan Usaha Mikro hingga level desa untuk mempercepat penanggulangan kemiskinan			21.160.000,00	KECAMATAN JABON
	7.01.01.2.06.0007	Penyediaan Bahan/Material																		
			Jumlah Paket Bahan/Material yang Disediakan				4 Paket	4 Paket	14.442.166,00	14.442.166,00	14.442.166,00	0,00	Kab. Sidoarjo, Semua Kecamatan, Semua Kel/Desa Kab. Sidoarjo, Jabon, Semua Kel/Desa	PENDAPATAN ASLI DAERAH (PAD)	Membangun dari desa dan dari bawah untuk pertumbuhan ekonomi, pemerataan ekonomi dan pemberantasan kemiskinan.	3. Implementasi kebijakan yang mendukung berkembangnya perikanan, pertanian, ekonomi kreatif yang terintegrasi dengan Koperasi dan Usaha Mikro hingga level desa untuk mempercepat penanggulangan kemiskinan 3. Implementasi kebijakan yang mendukung berkembangnya perikanan, pertanian, ekonomi kreatif yang terintegrasi dengan Koperasi dan Usaha Mikro hingga level desa untuk mempercepat penanggulangan kemiskinan			19.837.500,00	KECAMATAN JABON
	7.01.01.2.06.0008	Fasilitasi Kunjungan Tamu																		

NO	KODE	URUSAN / BIDANG URUSAN / PROGRAM / KEGIATAN / SUB KEGIATAN	INDIKATOR PROGRAM / KEGIATAN / SUB KEGIATAN	TARGET AKHIR PERIODE RENSTRA OPD	REALISASI CAPAIAN RENJA OPD TAHUN 2023	PRAKIRAAN CAPAIAN TARGET RENJA OPD TAHUN 2024	CAPAIAN KINERJA DAN KERANGKA PENDANAAN										KELOMPOK SASARAN	PRAKIRAAN MAJU RENCANA TAHUN 2026		PERANGKAT DAERAH PENANGGUNG JAWAB
							TARGET 2025		PAGU INDIKATIF (Rp)			Bertambah/Berkurang (10-12)	LOKASI	SUMBER DANA	PRIORITAS			TARGET	PAGU INDIKATIF (Rp)	
							SEBELUM	SESUDAH	RKPD 2025	APBD 2025	RKPD PERUBAHAN 2025				NASIONAL	DAERAH				
1	2	3	4	5	6	7	8	9	10	11	12	13	14	15	16	17	18	19	20	21
			Jumlah Laporan Fasilitasi Kunjungan Tamu				12 Laporan	12 Laporan	51.687.500,00	11.055.000,00	11.055.000,00	-40.632.500,00	Kab. Sidoarjo, Semua Kecamatan, Semua Kel/Desa Kab. Sidoarjo, Jabon, Semua Kel/Desa	PENDAPATAN ASLI DAERAH (PAD)	Membangun dari desa dan dari bawah untuk pertumbuhan ekonomi, pemerataan ekonomi dan pemberantasan kemiskinan.	3. Implementasi kebijakan yang mendukung berkembangnya perikanan, pertanian, ekonomi kreatif yang terintegrasi dengan Koperasi dan Usaha Mikro hingga level desa untuk mempercepat penanggulangan kemiskinan 3. Implementasi kebijakan yang mendukung berkembangnya perikanan, pertanian, ekonomi kreatif yang terintegrasi dengan Koperasi dan Usaha Mikro hingga level desa untuk mempercepat penanggulangan kemiskinan			23.750.000,00	KECAMATAN JABON
	7.01.01.2.06.0009	Penyelenggaraan Rapat Koordinasi dan Konsultasi SKPD																		
			Jumlah Laporan Penyelenggaraan Rapat Koordinasi dan Konsultasi SKPD				400 Laporan	400 Laporan	175.000.000,00	172.399.104,00	103.862.051,00	-71.137.949,00	Kab. Sidoarjo, Jabon, Semua Kel/Desa	PENDAPATAN ASLI DAERAH (PAD)	Membangun dari desa dan dari bawah untuk pertumbuhan ekonomi, pemerataan ekonomi dan pemberantasan kemiskinan.	3. Implementasi kebijakan yang mendukung berkembangnya perikanan, pertanian, ekonomi kreatif yang terintegrasi dengan Koperasi dan Usaha Mikro hingga level desa untuk mempercepat penanggulangan kemiskinan 3. Implementasi kebijakan yang mendukung berkembangnya perikanan, pertanian, ekonomi kreatif yang terintegrasi dengan Koperasi dan Usaha Mikro hingga level desa untuk mempercepat penanggulangan kemiskinan			277.725.000,00	KECAMATAN JABON
	7.01.01.2.07	Pengadaan Barang Milik Daerah Penunjang Urusan Pemerintah Daerah	*Jenis BMD yang diadakan*				7 Jenis	5 Jenis	117.492.390,00	130.578.180,00	168.434.175,00	50.941.785,00			Membangun dari desa dan dari bawah untuk pertumbuhan ekonomi, pemerataan ekonomi dan pemberantasan kemiskinan.	3. Implementasi kebijakan yang mendukung berkembangnya perikanan, pertanian, ekonomi kreatif yang terintegrasi dengan Koperasi dan Usaha Mikro hingga level desa untuk mempercepat penanggulangan kemiskinan 3. Implementasi kebijakan yang mendukung berkembangnya perikanan, pertanian, ekonomi kreatif yang terintegrasi dengan Koperasi dan Usaha Mikro hingga level desa untuk mempercepat penanggulangan kemiskinan	Aparatur Kecamatan		473.389.050,00	KECAMATAN JABON
	7.01.01.2.07.0005	Pengadaan Mebel																		
			Jumlah Paket Mebel yang Disediakan				4 Unit	4 Unit	61.333.050,00	9.978.900,00	14.305.680,00	-47.027.370,00	Kab. Sidoarjo, Jabon, Semua Kel/Desa	PENDAPATAN ASLI DAERAH (PAD)	Membangun dari desa dan dari bawah untuk pertumbuhan ekonomi, pemerataan ekonomi dan pemberantasan kemiskinan.	3. Implementasi kebijakan yang mendukung berkembangnya perikanan, pertanian, ekonomi kreatif yang terintegrasi dengan Koperasi dan Usaha Mikro hingga level desa untuk mempercepat penanggulangan kemiskinan 3. Implementasi kebijakan yang mendukung berkembangnya perikanan, pertanian, ekonomi kreatif yang terintegrasi dengan Koperasi dan Usaha Mikro hingga level desa untuk mempercepat penanggulangan kemiskinan			125.274.981,00	KECAMATAN JABON
	7.01.01.2.07.0006	Pengadaan Peralatan dan Mesin Lainnya																		
			Jumlah Unit Peralatan dan Mesin Lainnya yang Disediakan				8 Unit	8 Unit	56.159.340,00	120.599.280,00	154.128.495,00	97.969.155,00	Kab. Sidoarjo, Jabon, Semua Kel/Desa	PENDAPATAN ASLI DAERAH (PAD)	Membangun dari desa dan dari bawah untuk pertumbuhan ekonomi, pemerataan ekonomi dan pemberantasan kemiskinan.	3. Implementasi kebijakan yang mendukung berkembangnya perikanan, pertanian, ekonomi kreatif yang terintegrasi dengan Koperasi dan Usaha Mikro hingga level desa untuk mempercepat penanggulangan kemiskinan 3. Implementasi kebijakan yang mendukung berkembangnya perikanan, pertanian, ekonomi kreatif yang terintegrasi dengan Koperasi dan Usaha Mikro hingga level desa untuk mempercepat penanggulangan kemiskinan			348.114.069,00	KECAMATAN JABON

NO	KODE	URUSAN / BIDANG URUSAN / PROGRAM / KEGIATAN / SUB KEGIATAN	INDIKATOR PROGRAM / KEGIATAN / SUB KEGIATAN	TARGET AKHIR PERIODE RENSTRA OPD	REALISASI CAPAIAN RENJA OPD TAHUN 2023	PRAKIRAAN CAPAIAN TARGET RENJA OPD TAHUN 2024	CAPAIAN KINERJA DAN KERANGKA PENDANAAN										KELOMPOK SASARAN	PRAKIRAAN MAJU RENCANA TAHUN 2026		PERANGKAT DAERAH PENANGGUNG JAWAB
							TARGET 2025		PAGU INDIKATIF (Rp)			Bertambah/Berkurang (10-12)	LOKASI	SUMBER DANA	PRIORITAS			TARGET	PAGU INDIKATIF (Rp)	
							SEBELUM	SESUDAH	RKPD 2025	APBD 2025	RKPD PERUBAHAN 2025				NASIONAL	DAERAH				
1	2	3	4	5	6	7	8	9	10	11	12	13	14	15	16	17	18	19	20	21
	7.01.01.2.08	Penyediaan Jasa Penunjang Urusan Pemerintahan Daerah	*Persentase terpenuhinya jasa penunjang administrasi perkantoran*				-	100 Persen	782.972.236,00	794.614.765,00	794.614.765,00	11.642.529,00			Membangun dari desa dan dari bawah untuk pertumbuhan ekonomi, pemerataan ekonomi dan pemberantasan kemiskinan.	3. Implementasi kebijakan yang mendukung berkembangnya perikanan, pertanian, ekonomi kreatif yang terintegrasi dengan Koperasi dan Usaha Mikro hingga level desa untuk mempercepat penanggulangan kemiskinan 3. Implementasi kebijakan yang mendukung berkembangnya perikanan, pertanian, ekonomi kreatif yang terintegrasi dengan Koperasi dan Usaha Mikro hingga level desa untuk mempercepat penanggulangan kemiskinan	Aparatur Kecamatan		1.396.224.725,00	KECAMATAN JABON
	7.01.01.2.08.0002	Penyediaan Jasa Komunikasi, Sumber Daya Air dan Listrik																		
			Jumlah Laporan Penyediaan Jasa Komunikasi, Sumber Daya Air dan Listrik yang Disediakan				12 Laporan	12 Laporan	102.590.236,00	113.134.765,00	113.134.765,00	10.544.529,00	Kab. Sidoarjo, Jabon, Semua Kel/Desa	PENDAPATAN ASLI DAERAH (PAD)	Membangun dari desa dan dari bawah untuk pertumbuhan ekonomi, pemerataan ekonomi dan pemberantasan kemiskinan.	3. Implementasi kebijakan yang mendukung berkembangnya perikanan, pertanian, ekonomi kreatif yang terintegrasi dengan Koperasi dan Usaha Mikro hingga level desa untuk mempercepat penanggulangan kemiskinan 3. Implementasi kebijakan yang mendukung berkembangnya perikanan, pertanian, ekonomi kreatif yang terintegrasi dengan Koperasi dan Usaha Mikro hingga level desa untuk mempercepat penanggulangan kemiskinan			446.224.725,00	KECAMATAN JABON
	7.01.01.2.08.0004	Penyediaan Jasa Pelayanan Umum Kantor																		
			Jumlah Laporan Penyediaan Jasa Pelayanan Umum Kantor yang Disediakan				12 Laporan	12 Laporan	680.382.000,00	681.480.000,00	681.480.000,00	1.098.000,00	Kab. Sidoarjo, Jabon, Semua Kel/Desa	PENDAPATAN ASLI DAERAH (PAD)	Membangun dari desa dan dari bawah untuk pertumbuhan ekonomi, pemerataan ekonomi dan pemberantasan kemiskinan.	- -			950.000.000,00	KECAMATAN JABON
	7.01.01.2.09	Pemeliharaan Barang Milik Daerah Penunjang Urusan Pemerintahan Daerah	*Persentase Barang Milik Daerah Penunjang Urusan Pemerintahan Daerah yang layak fungsi*				100 persen	100 persen	558.736.912,00	450.500.000,00	450.917.555,00	-107.819.357,00			Membangun dari desa dan dari bawah untuk pertumbuhan ekonomi, pemerataan ekonomi dan pemberantasan kemiskinan.	3. Implementasi kebijakan yang mendukung berkembangnya perikanan, pertanian, ekonomi kreatif yang terintegrasi dengan Koperasi dan Usaha Mikro hingga level desa untuk mempercepat penanggulangan kemiskinan 3. Implementasi kebijakan yang mendukung berkembangnya perikanan, pertanian, ekonomi kreatif yang terintegrasi dengan Koperasi dan Usaha Mikro hingga level desa untuk mempercepat penanggulangan kemiskinan	Aparatur Kecamatan		672.800.603,00	KECAMATAN JABON
	7.01.01.2.09.0001	Penyediaan Jasa Pemeliharaan, Biaya Pemeliharaan, dan Pajak Kendaraan Perorangan Dinas atau Kendaraan Dinas Jabatan																		
			Jumlah Kendaraan Perorangan Dinas atau Kendaraan Dinas Jabatan yang Dipelihara dan dibayarkan Pajaknya				2 Unit	2 Unit	28.500.000,00	28.500.000,00	28.500.000,00	0,00	Kab. Sidoarjo, Jabon, Semua Kel/Desa	PENDAPATAN ASLI DAERAH (PAD)	Membangun dari desa dan dari bawah untuk pertumbuhan ekonomi, pemerataan ekonomi dan pemberantasan kemiskinan.	3. Implementasi kebijakan yang mendukung berkembangnya perikanan, pertanian, ekonomi kreatif yang terintegrasi dengan Koperasi dan Usaha Mikro hingga level desa untuk mempercepat penanggulangan kemiskinan 3. Implementasi kebijakan yang mendukung berkembangnya perikanan, pertanian, ekonomi kreatif yang terintegrasi dengan Koperasi dan Usaha Mikro hingga level desa untuk mempercepat penanggulangan kemiskinan			50.600.000,00	KECAMATAN JABON
	7.01.01.2.09.0002	Penyediaan Jasa Pemeliharaan, Biaya Pemeliharaan, Pajak dan Perizinan Kendaraan Dinas Operasional atau Lapangan																		

NO	KODE	URUSAN / BIDANG URUSAN / PROGRAM / KEGIATAN / SUB KEGIATAN	INDIKATOR PROGRAM / KEGIATAN / SUB KEGIATAN	TARGET AKHIR PERIODE RENSTRA OPD	REALISASI CAPAIAN RENJA OPD TAHUN 2023	PRAKIRAAN CAPAIAN TARGET RENJA OPD TAHUN 2024	CAPAIAN KINERJA DAN KERANGKA PENDANAAN										KELOMPOK SASARAN	PRAKIRAAN MAJU RENCANA TAHUN 2026		PERANGKAT DAERAH PENANGGUNG JAWAB
							TARGET 2025		PAGU INDIKATIF (Rp)			Bertambah/Berkurang (10-12)	LOKASI	SUMBER DANA	PRIORITAS			TARGET	PAGU INDIKATIF (Rp)	
							SEBELUM	SESUDAH	RKPD 2025	APBD 2025	RKPD PERUBAHAN 2025				NASIONAL	DAERAH				
1	2	3	4	5	6	7	8	9	10	11	12	13	14	15	16	17	18	19	20	21
			Jumlah Kendaraan Dinas Operasional atau Lapangan yang Dipelihara dan dibayarkan Pajak dan Perizinannya				3 Unit	3 Unit	26.000.000,00	12.000.000,00	12.000.000,00	-14.000.000,00	Kab. Sidoarjo, Jabon, Semua Kel/Desa	PENDAPATAN ASLI DAERAH (PAD)	Membangun dari desa dan dari bawah untuk pertumbuhan ekonomi, pemerataan ekonomi dan pemberantasan kemiskinan.	3. Implementasi kebijakan yang mendukung berkembangnya perikanan, pertanian, ekonomi kreatif yang terintegrasi dengan Koperasi dan Usaha Mikro hingga level desa untuk mempercepat penanggulangan kemiskinan 3. Implementasi kebijakan yang mendukung berkembangnya perikanan, pertanian, ekonomi kreatif yang terintegrasi dengan Koperasi dan Usaha Mikro hingga level desa untuk mempercepat penanggulangan kemiskinan			45.540.000,00	KECAMATAN JABON
	7.01.01.2.09.0005	Pemeliharaan Mebel																		
			Jumlah Mebel yang Dipelihara				5 Unit	5 Unit	7.500.000,00	10.000.000,00	10.000.000,00	2.500.000,00	Kab. Sidoarjo, Jabon, Semua Kel/Desa	PENDAPATAN ASLI DAERAH (PAD)	Membangun dari desa dan dari bawah untuk pertumbuhan ekonomi, pemerataan ekonomi dan pemberantasan kemiskinan.	3. Implementasi kebijakan yang mendukung berkembangnya perikanan, pertanian, ekonomi kreatif yang terintegrasi dengan Koperasi dan Usaha Mikro hingga level desa untuk mempercepat penanggulangan kemiskinan 3. Implementasi kebijakan yang mendukung berkembangnya perikanan, pertanian, ekonomi kreatif yang terintegrasi dengan Koperasi dan Usaha Mikro hingga level desa untuk mempercepat penanggulangan kemiskinan			30.250.000,00	KECAMATAN JABON
	7.01.01.2.09.0006	Pemeliharaan Peralatan dan Mesin Lainnya																		
			Jumlah Peralatan dan Mesin Lainnya yang Dipelihara				24 Unit	24 Unit	60.000.000,00	50.000.000,00	50.417.555,00	-9.582.445,00	Kab. Sidoarjo, Jabon, Semua Kel/Desa	PENDAPATAN ASLI DAERAH (PAD)	Membangun dari desa dan dari bawah untuk pertumbuhan ekonomi, pemerataan ekonomi dan pemberantasan kemiskinan.	3. Implementasi kebijakan yang mendukung berkembangnya perikanan, pertanian, ekonomi kreatif yang terintegrasi dengan Koperasi dan Usaha Mikro hingga level desa untuk mempercepat penanggulangan kemiskinan 3. Implementasi kebijakan yang mendukung berkembangnya perikanan, pertanian, ekonomi kreatif yang terintegrasi dengan Koperasi dan Usaha Mikro hingga level desa untuk mempercepat penanggulangan kemiskinan			66.000.000,00	KECAMATAN JABON
	7.01.01.2.09.0009	Pemeliharaan/Rehabilitasi Gedung Kantor dan Bangunan Lainnya																		
			Jumlah Gedung Kantor dan Bangunan Lainnya yang Dipelihara/Direhabilitasi				1 Unit	1 Unit	436.736.912,00	350.000.000,00	350.000.000,00	-86.736.912,00	Kab. Sidoarjo, Jabon, Dukuhsari	PENDAPATAN ASLI DAERAH (PAD)	Membangun dari desa dan dari bawah untuk pertumbuhan ekonomi, pemerataan ekonomi dan pemberantasan kemiskinan.	3. Implementasi kebijakan yang mendukung berkembangnya perikanan, pertanian, ekonomi kreatif yang terintegrasi dengan Koperasi dan Usaha Mikro hingga level desa untuk mempercepat penanggulangan kemiskinan 3. Implementasi kebijakan yang mendukung berkembangnya perikanan, pertanian, ekonomi kreatif yang terintegrasi dengan Koperasi dan Usaha Mikro hingga level desa untuk mempercepat penanggulangan kemiskinan			480.410.603,00	KECAMATAN JABON
2.	**7.01.02**	**PROGRAM PENYELENGGARAAN PEMERINTAHAN DAN PELAYANAN PUBLIK**	**c. Persentase desa yang mendapat pembinaan tentang lingkungan hidup, usaha ekonomi masyarakat, dan PKL a. Prosentase Izin yang menjadi kewenangan kecamatan yang diterbitkan b. Prosentase pelayanan kewenangan kecamatan yang dilaksanakan sesuai standart**				**100 80,95 96,94 Persen Persen Persen**	**100 80,95 96,94 Persen Persen Persen**	**57.807.880,00**	**361.321.150,00**	**366.727.100,00**	**769.327.967,19**							**827.135.847,19**	

NO	KODE	URUSAN / BIDANG URUSAN / PROGRAM / KEGIATAN / SUB KEGIATAN	INDIKATOR PROGRAM / KEGIATAN / SUB KEGIATAN	TARGET AKHIR PERIODE RENSTRA OPD	REALISASI CAPAIAN RENJA OPD TAHUN 2023	PRAKIRAAN CAPAIAN TARGET RENJA OPD TAHUN 2024	CAPAIAN KINERJA DAN KERANGKA PENDANAAN										KELOMPOK SASARAN	PRAKIRAAN MAJU RENCANA TAHUN 2026		PERANGKAT DAERAH PENANGGUNG JAWAB
							TARGET 2025		PAGU INDIKATIF (Rp)			Bertambah/Berkurang (10-12)	LOKASI	SUMBER DANA	PRIORITAS			TARGET	PAGU INDIKATIF (Rp)	
							SEBELUM	SESUDAH	RKPD 2025	APBD 2025	RKPD PERUBAHAN 2025				NASIONAL	DAERAH				
1	2	3	4	5	6	7	8	9	10	11	12	13	14	15	16	17	18	19	20	21
	7.01.02.2.01	Koordinasi Penyelenggaraan Kegiatan Pemerintahan di Tingkat Kecamatan	*Jumlah Laporan hasil koordinasi bidang kesejahteraan sosial, agama dan kemasyarakatan; pembangunan dan lingkungan hidup; pemerintahan dan perekonomian yang disusun*				12 Laporan	12 Laporan	41.972.180,00	145.485.450,00	106.741.400,00	64.769.220,00			Membangun dari desa dan dari bawah untuk pertumbuhan ekonomi, pemerataan ekonomi dan pemberantasan kemiskinan.	3. Implementasi kebijakan yang mendukung berkembangnya perikanan, pertanian, ekonomi kreatif yang terintegrasi dengan Koperasi dan Usaha Mikro hingga level desa untuk mempercepat penanggulangan kemiskinan 3. Implementasi kebijakan yang mendukung berkembangnya perikanan, pertanian, ekonomi kreatif yang terintegrasi dengan Koperasi dan Usaha Mikro hingga level desa untuk mempercepat penanggulangan kemiskinan	Masyarakat dan Perangkat Desa		745.761.056,25	KECAMATAN JABON
	7.01.02.2.01.0001	Koordinasi/Sinergi Perencanaan dan Pelaksanaan Kegiatan Pemerintahan dengan Perangkat Daerah dan Instansi Vertikal Terkait																		
			Jumlah Laporan Koordinasi/Sinergi Perencanaan dan Pelaksanaan Kegiatan Pemerintahan dengan Perangkat Daerah dan Instansi Vertikal Terkait				7 Laporan	7 Laporan	41.972.180,00	145.485.450,00	106.741.400,00	64.769.220,00	Kab. Sidoarjo, Semua Kecamatan, Semua Kel/Desa Kab. Sidoarjo, Jabon, Dukuhsari	PENDAPATAN ASLI DAERAH (PAD)	Membangun dari desa dan dari bawah untuk pertumbuhan ekonomi, pemerataan ekonomi dan pemberantasan kemiskinan.	3. Implementasi kebijakan yang mendukung berkembangnya perikanan, pertanian, ekonomi kreatif yang terintegrasi dengan Koperasi dan Usaha Mikro hingga level desa untuk mempercepat penanggulangan kemiskinan 3. Implementasi kebijakan yang mendukung berkembangnya perikanan, pertanian, ekonomi kreatif yang terintegrasi dengan Koperasi dan Usaha Mikro hingga level desa untuk mempercepat penanggulangan kemiskinan			745.761.056,25	KECAMATAN JABON
	7.01.02.2.02	Penyelenggaraan Urusan Pemerintahan yang Tidak Dilaksanakan oleh Unit Kerja Perangkat Daerah yang Ada di Kecamatan	*Jumlah pelayanan umum yang ditindaklanjuti*				8700	8700	6.969.350,00	6.969.350,00	5.019.350,00	-1.950.000,00			Membangun dari desa dan dari bawah untuk pertumbuhan ekonomi, pemerataan ekonomi dan pemberantasan kemiskinan.	3. Implementasi kebijakan yang mendukung berkembangnya perikanan, pertanian, ekonomi kreatif yang terintegrasi dengan Koperasi dan Usaha Mikro hingga level desa untuk mempercepat penanggulangan kemiskinan 3. Implementasi kebijakan yang mendukung berkembangnya perikanan, pertanian, ekonomi kreatif yang terintegrasi dengan Koperasi dan Usaha Mikro hingga level desa untuk mempercepat penanggulangan kemiskinan	Masyarakat dan Perangkat Desa		71.621.805,94	KECAMATAN JABON
	7.01.02.2.02.0003	Peningkatan Efektifitas Pelaksanaan Pelayanan kepada Masyarakat di Wilayah Kecamatan																		
			Jumlah Laporan Peningkatan Efektifitas Pelaksanaan Pelayanan kepada Masyarakat di Wilayah Kecamatan				3 Laporan	3 Laporan	6.969.350,00	6.969.350,00	5.019.350,00	-1.950.000,00	Kab. Sidoarjo, Jabon, Dukuhsari	PENDAPATAN ASLI DAERAH (PAD)	Membangun dari desa dan dari bawah untuk pertumbuhan ekonomi, pemerataan ekonomi dan pemberantasan kemiskinan.	3. Implementasi kebijakan yang mendukung berkembangnya perikanan, pertanian, ekonomi kreatif yang terintegrasi dengan Koperasi dan Usaha Mikro hingga level desa untuk mempercepat penanggulangan kemiskinan 3. Implementasi kebijakan yang mendukung berkembangnya perikanan, pertanian, ekonomi kreatif yang terintegrasi dengan Koperasi dan Usaha Mikro hingga level desa untuk mempercepat penanggulangan kemiskinan			71.621.805,94	KECAMATAN JABON
	7.01.02.2.04	Pelaksanaan Urusan Pemerintahan yang Dilimpahkan kepada Camat	*a. Jumlah permohonan IMB Rumah Tinggal 1 dan 2 lantai luasan maksimal 400m2 yang diterbitkan* *b. Jumlah Laporan hasil monev bidang kesejahteraan sosial, agama dan kemasyarakatan; pembangunan dan lingkungan hidup; pemerintahan dan perekonomian yang dilaksanakan* *c. Jumlah Laporan kegiatan pembinaan yang tersusun*				0 Berkas 4 Laporan 8 Laporan	0 Berkas 4 Laporan 8 Laporan	8.866.350,00	208.866.350,00	254.966.350,00	246.100.000,00			Membangun dari desa dan dari bawah untuk pertumbuhan ekonomi, pemerataan ekonomi dan pemberantasan kemiskinan.	3. Implementasi kebijakan yang mendukung berkembangnya perikanan, pertanian, ekonomi kreatif yang terintegrasi dengan Koperasi dan Usaha Mikro hingga level desa untuk mempercepat penanggulangan kemiskinan 3. Implementasi kebijakan yang mendukung berkembangnya perikanan, pertanian, ekonomi kreatif yang terintegrasi dengan Koperasi dan Usaha Mikro hingga level desa untuk mempercepat penanggulangan kemiskinan	Masyarakat dan Perangkat Desa		9.752.985,00	KECAMATAN JABON
	7.01.02.2.04.0003	Pelaksanaan Urusan Pemerintahan yang Terkait dengan Kewenangan Lain yang Dilimpahkan																		

NO	KODE	URUSAN / BIDANG URUSAN / PROGRAM / KEGIATAN / SUB KEGIATAN	INDIKATOR PROGRAM / KEGIATAN / SUB KEGIATAN	TARGET AKHIR PERIODE RENSTRA OPD	REALISASI CAPAIAN RENJA OPD TAHUN 2023	PRAKIRAAN CAPAIAN TARGET RENJA OPD TAHUN 2024	CAPAIAN KINERJA DAN KERANGKA PENDANAAN										KELOMPOK SASARAN	PRAKIRAAN MAJU RENCANA TAHUN 2026		PERANGKAT DAERAH PENANGGUNG JAWAB
							TARGET 2025		PAGU INDIKATIF (Rp)			Bertambah/Berkurang (10-12)	LOKASI	SUMBER DANA	PRIORITAS			TARGET	PAGU INDIKATIF (Rp)	
							SEBELUM	SESUDAH	RKPD 2025	APBD 2025	RKPD PERUBAHAN 2025				NASIONAL	DAERAH				
1	2	3	4	5	6	7	8	9	10	11	12	13	14	15	16	17	18	19	20	21
			Jumlah Laporan Pelaksanaan Kewenangan Lain yang Dilimpahkan				4 Laporan	4 Laporan	8.866.350,00	208.866.350,00	254.966.350,00	246.100.000,00	Kab. Sidoarjo, Jabon, Dukuhsari	PENDAPATAN ASLI DAERAH (PAD)	Membangun dari desa dan dari bawah untuk pertumbuhan ekonomi, pemerataan ekonomi dan pemberantasan kemiskinan.	3. Implementasi kebijakan yang mendukung berkembangnya perikanan, pertanian, ekonomi kreatif yang terintegrasi dengan Koperasi dan Usaha Mikro hingga level desa untuk mempercepat penanggulangan kemiskinan 3. Implementasi kebijakan yang mendukung berkembangnya perikanan, pertanian, ekonomi kreatif yang terintegrasi dengan Koperasi dan Usaha Mikro hingga level desa untuk mempercepat penanggulangan kemiskinan			9.752.985,00	KECAMATAN JABON
3.	**7.01.04**	**PROGRAM KOORDINASI KETENTRAMAN DAN KETERTIBAN UMUM**	**Persentase pelanggaran Perda dan Perkada yang ditangani**				**100 Persen**	**100 Persen**	**33.966.550,00**	**51.985.325,00**	**42.960.325,00**	**107.560.847,00**							**141.527.397,00**	
	7.01.04.2.01	Koordinasi Upaya Penyelenggaraan Ketenteraman dan Ketertiban Umum	*Jumlah laporan hasil koordinasi bidang ketentraman dan ketertiban umum dan Lembaga sosial, agama, dan kemasyarakatan yang tersusun*				12 Laporan	12 Laporan	32.441.550,00	50.460.325,00	42.960.325,00	10.518.775,00			Membangun dari desa dan dari bawah untuk pertumbuhan ekonomi, pemerataan ekonomi dan pemberantasan kemiskinan.	3. Implementasi kebijakan yang mendukung berkembangnya perikanan, pertanian, ekonomi kreatif yang terintegrasi dengan Koperasi dan Usaha Mikro hingga level desa untuk mempercepat penanggulangan kemiskinan 3. Implementasi kebijakan yang mendukung berkembangnya perikanan, pertanian, ekonomi kreatif yang terintegrasi dengan Koperasi dan Usaha Mikro hingga level desa untuk mempercepat penanggulangan kemiskinan	Masyarakat dan Perangkat Desa		125.027.397,00	KECAMATAN JABON
	7.01.04.2.01.0001	Sinergitas dengan Kepolisian Negara Republik Indonesia, Tentara Nasional Indonesia dan Instansi Vertikal di Wilayah Kecamatan																		
			Jumlah Laporan Hasil Sinergitas dengan Kepolisian Negara Republik Indonesia, Tentara Nasional Indonesia dan Instansi Vertikal di Wilayah Kecamatan				4 Laporan	4 Laporan	2.625.000,00	2.625.000,00	2.625.000,00	0,00	Kab. Sidoarjo, Jabon, Semua Kel/Desa	PENDAPATAN ASLI DAERAH (PAD)	Membangun dari desa dan dari bawah untuk pertumbuhan ekonomi, pemerataan ekonomi dan pemberantasan kemiskinan.	3. Implementasi kebijakan yang mendukung berkembangnya perikanan, pertanian, ekonomi kreatif yang terintegrasi dengan Koperasi dan Usaha Mikro hingga level desa untuk mempercepat penanggulangan kemiskinan 3. Implementasi kebijakan yang mendukung berkembangnya perikanan, pertanian, ekonomi kreatif yang terintegrasi dengan Koperasi dan Usaha Mikro hingga level desa untuk mempercepat penanggulangan kemiskinan			92.229.192,00	KECAMATAN JABON
	7.01.04.2.01.0002	Harmonisasi Hubungan dengan Tokoh Agama dan Tokoh Masyarakat																		
			Jumlah Laporan Pelaksanaan Harmonisasi Hubungan dengan Tokoh Agama dan Tokoh Masyarakat				4 Laporan	4 Laporan	29.816.550,00	47.835.325,00	40.335.325,00	10.518.775,00	Kab. Sidoarjo, Jabon, Semua Kel/Desa	PENDAPATAN ASLI DAERAH (PAD)	Membangun dari desa dan dari bawah untuk pertumbuhan ekonomi, pemerataan ekonomi dan pemberantasan kemiskinan.	3. Implementasi kebijakan yang mendukung berkembangnya perikanan, pertanian, ekonomi kreatif yang terintegrasi dengan Koperasi dan Usaha Mikro hingga level desa untuk mempercepat penanggulangan kemiskinan 3. Implementasi kebijakan yang mendukung berkembangnya perikanan, pertanian, ekonomi kreatif yang terintegrasi dengan Koperasi dan Usaha Mikro hingga level desa untuk mempercepat penanggulangan kemiskinan			32.798.205,00	KECAMATAN JABON

NO	KODE	URUSAN / BIDANG URUSAN / PROGRAM / KEGIATAN / SUB KEGIATAN	INDIKATOR PROGRAM / KEGIATAN / SUB KEGIATAN	TARGET AKHIR PERIODE RENSTRA OPD	REALISASI CAPAIAN RENJA OPD TAHUN 2023	PRAKIRAAN CAPAIAN TARGET RENJA OPD TAHUN 2024	CAPAIAN KINERJA DAN KERANGKA PENDANAAN										KELOMPOK SASARAN	PRAKIRAAN MAJU RENCANA TAHUN 2026		PERANGKAT DAERAH PENANGGUNG JAWAB
							TARGET 2025		PAGU INDIKATIF (Rp)			Bertambah/Berkurang (10-12)	LOKASI	SUMBER DANA	PRIORITAS			TARGET	PAGU INDIKATIF (Rp)	
							SEBELUM	SESUDAH	RKPD 2025	APBD 2025	RKPD PERUBAHAN 2025				NASIONAL	DAERAH				
1	2	3	4	5	6	7	8	9	10	11	12	13	14	15	16	17	18	19	20	21
	7.01.04.2.02	Koordinasi Penerapan dan Penegakan Peraturan Daerah dan Peraturan Kepala Daerah	*Jumlah permasalahan pelanggaran perda, dan perkada yang difasilitasi*				8 Permasalahan	8 Permasalahan	1.525.000,00	1.525.000,00	0,00	-1.525.000,00			Membangun dari desa dan dari bawah untuk pertumbuhan ekonomi, pemerataan ekonomi dan pemberantasan kemiskinan.	3. Implementasi kebijakan yang mendukung berkembangnya perikanan, pertanian, ekonomi kreatif yang terintegrasi dengan Koperasi dan Usaha Mikro hingga level desa untuk mempercepat penanggulangan kemiskinan 3. Implementasi kebijakan yang mendukung berkembangnya perikanan, pertanian, ekonomi kreatif yang terintegrasi dengan Koperasi dan Usaha Mikro hingga level desa untuk mempercepat penanggulangan kemiskinan	Masyarakat dan Perangkat Desa		16.500.000,00	KECAMATAN JABON
	7.01.04.2.02.0001	Koordinasi/Sinergi dengan Perangkat Daerah yang Tugas dan Fungsinya di Bidang Penegakan Peraturan Perundang-Undangan dan/atau Kepolisian Negara Republik Indonesia																		
			Jumlah Laporan Koordinasi/Sinergi dengan Perangkat Daerah yang Tugas dan Fungsinya di Bidang Penegakan Peraturan Perundang-Undangan dan/atau Kepolisian Negara Republik Indonesia				1 Laporan	0 Laporan	1.525.000,00	1.525.000,00	0,00	-1.525.000,00	Kab. Sidoarjo, Jabon, Semua Kel/Desa	PENDAPATAN ASLI DAERAH (PAD)	Membangun dari desa dan dari bawah untuk pertumbuhan ekonomi, pemerataan ekonomi dan pemberantasan kemiskinan.	3. Implementasi kebijakan yang mendukung berkembangnya perikanan, pertanian, ekonomi kreatif yang terintegrasi dengan Koperasi dan Usaha Mikro hingga level desa untuk mempercepat penanggulangan kemiskinan 3. Implementasi kebijakan yang mendukung berkembangnya perikanan, pertanian, ekonomi kreatif yang terintegrasi dengan Koperasi dan Usaha Mikro hingga level desa untuk mempercepat penanggulangan kemiskinan			16.500.000,00	KECAMATAN JABON
4.	**7.01.05**	**PROGRAM PENYELENGGARAAN URUSAN PEMERINTAHAN UMUM**	**Persentase penyelenggaraan urusan pemerintahan umum yang dilaksanakan dengan baik**				**100 Persen**	**100 Persen**	**53.402.850,00**	**107.402.850,00**	**104.402.850,00**	**315.581.862,00**							**368.984.712,00**	
	7.01.05.2.01	Penyelenggaraan Urusan Pemerintahan Umum Sesuai Penugasan Kepala Daerah	*Jumlah kegiatan penyelenggaraan urusan pemerintahan umum yang dilaksanakan*				5 Kegiatan	5 Kegiatan	53.402.850,00	107.402.850,00	104.402.850,00	51.000.000,00			Membangun dari desa dan dari bawah untuk pertumbuhan ekonomi, pemerataan ekonomi dan pemberantasan kemiskinan.	3. Implementasi kebijakan yang mendukung berkembangnya perikanan, pertanian, ekonomi kreatif yang terintegrasi dengan Koperasi dan Usaha Mikro hingga level desa untuk mempercepat penanggulangan kemiskinan 3. Implementasi kebijakan yang mendukung berkembangnya perikanan, pertanian, ekonomi kreatif yang terintegrasi dengan Koperasi dan Usaha Mikro hingga level desa untuk mempercepat penanggulangan kemiskinan	Masyarakat dan Aparatur		368.984.712,00	KECAMATAN JABON
	7.01.05.2.01.0001	Pembinaan Wawasan Kebangsaan dan Ketahanan Nasional dalam rangka Memantapkan Pengamalan Pancasila, Pelaksanaan Undang-Undang Dasar Negara Republik Indonesia Tahun 1945, Pelestarian Bhinneka Tunggal Ika serta Pemertahanan dan Pemeliharaan Keutuhan Negara Kesatuan Republik Indonesia																		
			Jumlah Orang yang Mengikuti Pembinaan Wawasan Kebangsaan dan Ketahanan Nasional dalam rangka Memantapkan Pengamalan Pancasila, Pelaksanaan Undang-Undang Dasar Negara Republik Indonesia Tahun 1945, Pelestarian Bhinneka Tunggal Ika serta Pemertahanan dan Pemeliharaan Keutuhan Negara Kesatuan Republik Indonesia				400 Orang	400 Orang	44.986.500,00	44.986.500,00	44.986.500,00	0,00	Kab. Sidoarjo, Jabon, Dukuhsari	PENDAPATAN ASLI DAERAH (PAD)	Membangun dari desa dan dari bawah untuk pertumbuhan ekonomi, pemerataan ekonomi dan pemberantasan kemiskinan.	3. Implementasi kebijakan yang mendukung berkembangnya perikanan, pertanian, ekonomi kreatif yang terintegrasi dengan Koperasi dan Usaha Mikro hingga level desa untuk mempercepat penanggulangan kemiskinan 3. Implementasi kebijakan yang mendukung berkembangnya perikanan, pertanian, ekonomi kreatif yang terintegrasi dengan Koperasi dan Usaha Mikro hingga level desa untuk mempercepat penanggulangan kemiskinan			303.984.712,00	KECAMATAN JABON
	7.01.05.2.01.0008	Pelaksanaan Tugas Forum Koordinasi Pimpinan di Kecamatan																		

NO	KODE	URUSAN / BIDANG URUSAN / PROGRAM / KEGIATAN / SUB KEGIATAN	INDIKATOR PROGRAM / KEGIATAN / SUB KEGIATAN	TARGET AKHIR PERIODE RENSTRA OPD	REALISASI CAPAIAN RENJA OPD TAHUN 2023	PRAKIRAAN CAPAIAN TARGET RENJA OPD TAHUN 2024	CAPAIAN KINERJA DAN KERANGKA PENDANAAN										KELOMPOK SASARAN	PRAKIRAAN MAJU RENCANA TAHUN 2026		PERANGKAT DAERAH PENANGGUNG JAWAB
							TARGET 2025		PAGU INDIKATIF (Rp)			Bertambah/Berkurang (10-12)	LOKASI	SUMBER DANA	PRIORITAS			TARGET	PAGU INDIKATIF (Rp)	
							SEBELUM	SESUDAH	RKPD 2025	APBD 2025	RKPD PERUBAHAN 2025				NASIONAL	DAERAH				
1	2	3	4	5	6	7	8	9	10	11	12	13	14	15	16	17	18	19	20	21
			Jumlah Dokumen Tugas Forum Koordinasi Pimpinan di Kecamatan				2 Dokumen	2 Dokumen	8.416.350,00	62.416.350,00	59.416.350,00	51.000.000,00	Kab. Sidoarjo, Jabon, Dukuhsari	PENDAPATAN ASLI DAERAH (PAD)	Membangun dari desa dan dari bawah untuk pertumbuhan ekonomi, pemerataan ekonomi dan pemberantasan kemiskinan.	3. Implementasi kebijakan yang mendukung berkembangnya perikanan, pertanian, ekonomi kreatif yang terintegrasi dengan Koperasi dan Usaha Mikro hingga level desa untuk mempercepat penanggulangan kemiskinan 3. Implementasi kebijakan yang mendukung berkembangnya perikanan, pertanian, ekonomi kreatif yang terintegrasi dengan Koperasi dan Usaha Mikro hingga level desa untuk mempercepat penanggulangan kemiskinan			65.000.000,00	KECAMATAN JABON
5.	**7.01.06**	**PROGRAM PEMBINAAN DAN PENGAWASAN PEMERINTAHAN DESA**	**Persentase desa yang menyusun dokumen perencanaan , penganggaran dan pelaporan sesuai dengan ketentuan dan tepat waktu**				**100 Persen**	**100 Persen**	**12.487.404,00**	**12.487.404,00**	**12.487.404,00**	**218.774.230,00**							**231.261.634,00**	
	7.01.06.2.01	Fasilitasi, Rekomendasi dan Koordinasi Pembinaan dan Pengawasan Pemerintahan Desa	*Jumlah desa yang menyusun dokumen perencanaan , penganggaran dan pelaporan sesuai dengan ketentuan dan tepat waktu*				13 Desa	13 Desa	12.487.404,00	12.487.404,00	12.487.404,00	0,00			Membangun dari desa dan dari bawah untuk pertumbuhan ekonomi, pemerataan ekonomi dan pemberantasan kemiskinan.	3. Implementasi kebijakan yang mendukung berkembangnya perikanan, pertanian, ekonomi kreatif yang terintegrasi dengan Koperasi dan Usaha Mikro hingga level desa untuk mempercepat penanggulangan kemiskinan 3. Implementasi kebijakan yang mendukung berkembangnya perikanan, pertanian, ekonomi kreatif yang terintegrasi dengan Koperasi dan Usaha Mikro hingga level desa untuk mempercepat penanggulangan kemiskinan	Perangkat Desa		231.261.634,00	KECAMATAN JABON
	7.01.06.2.01.0002	Fasilitasi Administrasi Tata Pemerintahan Desa																		
			Jumlah Dokumen yang Difasilitasi dalam rangka Administrasi Tata Pemerintahan Desa				13 Dokumen	13 Dokumen	12.487.404,00	12.487.404,00	12.487.404,00	0,00	Kab. Sidoarjo, Jabon, Dukuhsari	PENDAPATAN ASLI DAERAH (PAD)	Membangun dari desa dan dari bawah untuk pertumbuhan ekonomi, pemerataan ekonomi dan pemberantasan kemiskinan.	3. Implementasi kebijakan yang mendukung berkembangnya perikanan, pertanian, ekonomi kreatif yang terintegrasi dengan Koperasi dan Usaha Mikro hingga level desa untuk mempercepat penanggulangan kemiskinan 3. Implementasi kebijakan yang mendukung berkembangnya perikanan, pertanian, ekonomi kreatif yang terintegrasi dengan Koperasi dan Usaha Mikro hingga level desa untuk mempercepat penanggulangan kemiskinan			231.261.634,00	KECAMATAN JABON
		KECAMATAN BALONGBENDO							**5.403.655.997,00**	**6.655.589.635,00**	**6.458.832.880,00**	**1.055.176.883,00**							**10.152.406.053,00**	
	7	**UNSUR KEWILAYAHAN**							**5.403.655.997,00**	**6.655.589.635,00**	**6.458.832.880,00**	**1.055.176.883,00**							**10.152.406.053,00**	
	7.01	**KECAMATAN**							**5.403.655.997,00**	**6.655.589.635,00**	**6.458.832.880,00**	**1.055.176.883,00**							**10.152.406.053,00**	
1.	**7.01.01**	**PROGRAM PENUNJANG URUSAN PEMERINTAHAN DAERAH KABUPATEN/KOTA**	**Tingkat kepuasan aparatur perangkat daerah terhadap pelayanan kesekretariatan**				**92 persen**	**92 persen**	**4.951.286.767,00**	**6.129.685.635,00**	**5.824.225.690,00**	**5.201.119.286,00**							**10.152.406.053,00**	
	7.01.01.2.01	Perencanaan, Penganggaran, dan Evaluasi Kinerja Perangkat Daerah	*Jumlah dokumen laporan evaluasi kinerja PD yang disusun sesuai ketentuan* *Jumlah dokumen perencanaan dan penganggaran yang disusun sesuai ketentuan* *Jumlah rekomendasi hasil evaluasi kinerja yang ditindaklanjuti* *Jumlah tahapan perencanaan yang dilaksanakan*				1 Kali 2 Kali	0 Kali 4 Dokumen 5 Dokumen	127.562.500,00	74.000.000,00	74.000.000,00	-53.562.500,00			Membangun dari desa dan dari bawah untuk pertumbuhan ekonomi, pemerataan ekonomi dan pemberantasan kemiskinan.	3. Implementasi kebijakan yang mendukung berkembangnya perikanan, pertanian, ekonomi kreatif yang terintegrasi dengan Koperasi dan Usaha Mikro hingga level desa untuk mempercepat penanggulangan kemiskinan 3. Implementasi kebijakan yang mendukung berkembangnya perikanan, pertanian, ekonomi kreatif yang terintegrasi dengan Koperasi dan Usaha Mikro hingga level desa untuk mempercepat penanggulangan kemiskinan	ASN Kecamatan Balongbendo Kab. Sidoarjo		229.500.000,00	KECAMATAN BALONGBENDO
	7.01.01.2.01.0001	Penyusunan Dokumen Perencanaan Perangkat Daerah																		

NO	KODE	URUSAN / BIDANG URUSAN / PROGRAM / KEGIATAN / SUB KEGIATAN	INDIKATOR PROGRAM / KEGIATAN / SUB KEGIATAN	TARGET AKHIR PERIODE RENSTRA OPD	REALISASI CAPAIAN RENJA OPD TAHUN 2023	PRAKIRAAN CAPAIAN TARGET RENJA OPD TAHUN 2024	CAPAIAN KINERJA DAN KERANGKA PENDANAAN										KELOMPOK SASARAN	PRAKIRAAN MAJU RENCANA TAHUN 2026		PERANGKAT DAERAH PENANGGUNG JAWAB
							TARGET 2025		PAGU INDIKATIF (Rp)			Bertambah/Berkurang (10-12)	LOKASI	SUMBER DANA	PRIORITAS			TARGET	PAGU INDIKATIF (Rp)	
							SEBELUM	SESUDAH	RKPD 2025	APBD 2025	RKPD PERUBAHAN 2025				NASIONAL	DAERAH				
1	2	3	4	5	6	7	8	9	10	11	12	13	14	15	16	17	18	19	20	21
			Jumlah Dokumen Perencanaan Perangkat Daerah				2 Dokumen	2 Dokumen	50.000.000,00	20.000.000,00	20.000.000,00	-30.000.000,00	Kab. Sidoarjo, Balongbendo, Wonokupang	PENDAPATAN ASLI DAERAH (PAD)	Membangun dari desa dan dari bawah untuk pertumbuhan ekonomi, pemerataan ekonomi dan pemberantasan kemiskinan.	3. Implementasi kebijakan yang mendukung berkembangnya perikanan, pertanian, ekonomi kreatif yang terintegrasi dengan Koperasi dan Usaha Mikro hingga level desa untuk mempercepat penanggulangan kemiskinan 3. Implementasi kebijakan yang mendukung berkembangnya perikanan, pertanian, ekonomi kreatif yang terintegrasi dengan Koperasi dan Usaha Mikro hingga level desa untuk mempercepat penanggulangan kemiskinan			50.000.000,00	KECAMATAN BALONGBENDO
	7.01.01.2.01.0002	Koordinasi dan Penyusunan Dokumen RKA-SKPD																		
			Jumlah Dokumen RKA-SKPD dan Laporan Hasil Koordinasi Penyusunan Dokumen RKA-SKPD				1 Dokumen	0 Dokumen	525.000,00	0,00	0,00	-525.000,00	Kab. Sidoarjo, Balongbendo, Wonokupang	PENDAPATAN ASLI DAERAH (PAD)	Membangun dari desa dan dari bawah untuk pertumbuhan ekonomi, pemerataan ekonomi dan pemberantasan kemiskinan.	3. Implementasi kebijakan yang mendukung berkembangnya perikanan, pertanian, ekonomi kreatif yang terintegrasi dengan Koperasi dan Usaha Mikro hingga level desa untuk mempercepat penanggulangan kemiskinan 3. Implementasi kebijakan yang mendukung berkembangnya perikanan, pertanian, ekonomi kreatif yang terintegrasi dengan Koperasi dan Usaha Mikro hingga level desa untuk mempercepat penanggulangan kemiskinan			1.500.000,00	KECAMATAN BALONGBENDO
	7.01.01.2.01.0003	Koordinasi dan Penyusunan Dokumen Perubahan RKA-SKPD																		
			Jumlah Dokumen Perubahan RKA-SKPD dan Laporan Hasil Koordinasi Penyusunan Dokumen Perubahan RKA-SKPD				1 Dokumen	0 Dokumen	525.000,00	0,00	0,00	-525.000,00	Kab. Sidoarjo, Balongbendo, Wonokupang	PENDAPATAN ASLI DAERAH (PAD)	Membangun dari desa dan dari bawah untuk pertumbuhan ekonomi, pemerataan ekonomi dan pemberantasan kemiskinan.	1. Intensifikasi kerjasama dan penyelarasan pembangunan lintas daerah untuk mendukung Pembangunan Infrastruktur pengembangan wilayah dan pertumbuhan ekonomi baru 1. Intensifikasi kerjasama dan penyelarasan pembangunan lintas daerah untuk mendukung Pembangunan Infrastruktur pengembangan wilayah dan pertumbuhan ekonomi baru			0,00	KECAMATAN BALONGBENDO
	7.01.01.2.01.0004	Koordinasi dan Penyusunan DPA-SKPD																		
			Jumlah Dokumen DPA-SKPD dan Laporan Hasil Koordinasi Penyusunan Dokumen DPA-SKPD				1 Dokumen	0 Dokumen	630.000,00	0,00	0,00	-630.000,00	Kab. Sidoarjo, Balongbendo, Wonokupang	PENDAPATAN ASLI DAERAH (PAD)	Membangun dari desa dan dari bawah untuk pertumbuhan ekonomi, pemerataan ekonomi dan pemberantasan kemiskinan.	3. Implementasi kebijakan yang mendukung berkembangnya perikanan, pertanian, ekonomi kreatif yang terintegrasi dengan Koperasi dan Usaha Mikro hingga level desa untuk mempercepat penanggulangan kemiskinan 3. Implementasi kebijakan yang mendukung berkembangnya perikanan, pertanian, ekonomi kreatif yang terintegrasi dengan Koperasi dan Usaha Mikro hingga level desa untuk mempercepat penanggulangan kemiskinan			1.500.000,00	KECAMATAN BALONGBENDO
	7.01.01.2.01.0005	Koordinasi dan Penyusunan Perubahan DPA- SKPD																		
			Jumlah Dokumen Perubahan DPA-SKPD dan Laporan Hasil Koordinasi Penyusunan Dokumen Perubahan DPA-SKPD				1 Dokumen	0 Dokumen	300.000,00	0,00	0,00	-300.000,00	Kab. Sidoarjo, Balongbendo, Wonokupang	PENDAPATAN ASLI DAERAH (PAD)	Membangun dari desa dan dari bawah untuk pertumbuhan ekonomi, pemerataan ekonomi dan pemberantasan kemiskinan.	3. Implementasi kebijakan yang mendukung berkembangnya perikanan, pertanian, ekonomi kreatif yang terintegrasi dengan Koperasi dan Usaha Mikro hingga level desa untuk mempercepat penanggulangan kemiskinan 3. Implementasi kebijakan yang mendukung berkembangnya perikanan, pertanian, ekonomi kreatif yang terintegrasi dengan Koperasi dan Usaha Mikro hingga level desa untuk mempercepat penanggulangan kemiskinan			1.500.000,00	KECAMATAN BALONGBENDO

NO	KODE	URUSAN / BIDANG URUSAN / PROGRAM / KEGIATAN / SUB KEGIATAN	INDIKATOR PROGRAM / KEGIATAN / SUB KEGIATAN	TARGET AKHIR PERIODE RENSTRA OPD	REALISASI CAPAIAN RENJA OPD TAHUN 2023	PRAKIRAAN CAPAIAN TARGET RENJA OPD TAHUN 2024	CAPAIAN KINERJA DAN KERANGKA PENDANAAN										KELOMPOK SASARAN	PRAKIRAAN MAJU RENCANA TAHUN 2026		PERANGKAT DAERAH PENANGGUNG JAWAB
							TARGET 2025		PAGU INDIKATIF (Rp)			Bertambah/Berkurang (10-12)	LOKASI	SUMBER DANA	PRIORITAS			TARGET	PAGU INDIKATIF (Rp)	
							SEBELUM	SESUDAH	RKPD 2025	APBD 2025	RKPD PERUBAHAN 2025				NASIONAL	DAERAH				
1	2	3	4	5	6	7	8	9	10	11	12	13	14	15	16	17	18	19	20	21
	7.01.01.2.01.0006	Koordinasi dan Penyusunan Laporan Capaian Kinerja dan Ikhtisar Realisasi Kinerja SKPD																		
			Jumlah Laporan Capaian Kinerja dan Ikhtisar Realisasi Kinerja SKPD dan Laporan Hasil Koordinasi Penyusunan Laporan Capaian Kinerja dan Ikhtisar Realisasi Kinerja SKPD				3 Laporan	0 Laporan	6.752.500,00	0,00	0,00	-6.752.500,00	Kab. Sidoarjo, Balongbendo, Wonokupang	PENDAPATAN ASLI DAERAH (PAD)	Membangun dari desa dan dari bawah untuk pertumbuhan ekonomi, pemerataan ekonomi dan pemberantasan kemiskinan.	3. Implementasi kebijakan yang mendukung berkembangnya perikanan, pertanian, ekonomi kreatif yang terintegrasi dengan Koperasi dan Usaha Mikro hingga level desa untuk mempercepat penanggulangan kemiskinan 3. Implementasi kebijakan yang mendukung berkembangnya perikanan, pertanian, ekonomi kreatif yang terintegrasi dengan Koperasi dan Usaha Mikro hingga level desa untuk mempercepat penanggulangan kemiskinan			55.000.000,00	KECAMATAN BALONGBENDO
	7.01.01.2.01.0007	Evaluasi Kinerja Perangkat Daerah																		
			Jumlah Laporan Evaluasi Kinerja Perangkat Daerah				4 Laporan	0 Laporan	3.902.500,00	0,00	0,00	-3.902.500,00	Kab. Sidoarjo, Balongbendo, Wonokupang	PENDAPATAN ASLI DAERAH (PAD)	Membangun dari desa dan dari bawah untuk pertumbuhan ekonomi, pemerataan ekonomi dan pemberantasan kemiskinan.	1. Intensifikasi kerjasama dan penyelarasan pembangunan lintas daerah untuk mendukung Pembangunan Infrastruktur pengembangan wilayah dan pertumbuhan ekonomi baru 1. Intensifikasi kerjasama dan penyelarasan pembangunan lintas daerah untuk mendukung Pembangunan Infrastruktur pengembangan wilayah dan pertumbuhan ekonomi baru			55.000.000,00	KECAMATAN BALONGBENDO
	7.01.01.2.01.0008	Penyelenggaraan Walidata Pendukung Statistik Sektoral Daerah																		
			Jumlah Dokumen Hasil Penyelenggaraan Walidata Pendukung Statistik Sektoral Daerah				1 Dokumen	1 Dokumen	50.000.000,00	33.500.000,00	33.500.000,00	-16.500.000,00	Kab. Sidoarjo, Balongbendo, Wonokupang	PENDAPATAN ASLI DAERAH (PAD)	Membangun dari desa dan dari bawah untuk pertumbuhan ekonomi, pemerataan ekonomi dan pemberantasan kemiskinan.	3. Implementasi kebijakan yang mendukung berkembangnya perikanan, pertanian, ekonomi kreatif yang terintegrasi dengan Koperasi dan Usaha Mikro hingga level desa untuk mempercepat penanggulangan kemiskinan 3. Implementasi kebijakan yang mendukung berkembangnya perikanan, pertanian, ekonomi kreatif yang terintegrasi dengan Koperasi dan Usaha Mikro hingga level desa untuk mempercepat penanggulangan kemiskinan			50.000.000,00	KECAMATAN BALONGBENDO
	7.01.01.2.01.0009	Pelaksanaan Pengumpulan Data Statistik Sektoral Daerah																		
			Jumlah Data Statistik Sektoral Daerah yang Telah Dikumpulkan dan Diperiksa Lingkup Perangkat Daerah				1 Data	1 Data	14.927.500,00	20.500.000,00	20.500.000,00	5.572.500,00	Kab. Sidoarjo, Balongbendo, Wonokupang	PENDAPATAN ASLI DAERAH (PAD)	Membangun dari desa dan dari bawah untuk pertumbuhan ekonomi, pemerataan ekonomi dan pemberantasan kemiskinan.	1. Intensifikasi kerjasama dan penyelarasan pembangunan lintas daerah untuk mendukung Pembangunan Infrastruktur pengembangan wilayah dan pertumbuhan ekonomi baru 1. Intensifikasi kerjasama dan penyelarasan pembangunan lintas daerah untuk mendukung Pembangunan Infrastruktur pengembangan wilayah dan pertumbuhan ekonomi baru			15.000.000,00	KECAMATAN BALONGBENDO
	7.01.01.2.02	Administrasi Keuangan Perangkat Daerah	*Persentase realisasi anggaran PD*				87 %	87 %	3.277.627.977,00	4.540.295.273,00	4.287.127.454,00	1.009.499.477,00			Membangun dari desa dan dari bawah untuk pertumbuhan ekonomi, pemerataan ekonomi dan pemberantasan kemiskinan.	3. Implementasi kebijakan yang mendukung berkembangnya perikanan, pertanian, ekonomi kreatif yang terintegrasi dengan Koperasi dan Usaha Mikro hingga level desa untuk mempercepat penanggulangan kemiskinan 3. Implementasi kebijakan yang mendukung berkembangnya perikanan, pertanian, ekonomi kreatif yang terintegrasi dengan Koperasi dan Usaha Mikro hingga level desa untuk mempercepat penanggulangan kemiskinan	ASN Kecamatan Balongbendo Kab. Sidoarjo		4.655.556.053,00	KECAMATAN BALONGBENDO
	7.01.01.2.02.0001	Penyediaan Gaji dan Tunjangan ASN																		

NO	KODE	URUSAN / BIDANG URUSAN / PROGRAM / KEGIATAN / SUB KEGIATAN	INDIKATOR PROGRAM / KEGIATAN / SUB KEGIATAN	TARGET AKHIR PERIODE RENSTRA OPD	REALISASI CAPAIAN RENJA OPD TAHUN 2023	PRAKIRAAN CAPAIAN TARGET RENJA OPD TAHUN 2024	CAPAIAN KINERJA DAN KERANGKA PENDANAAN										KELOMPOK SASARAN	PRAKIRAAN MAJU RENCANA TAHUN 2026		PERANGKAT DAERAH PENANGGUNG JAWAB
							TARGET 2025		PAGU INDIKATIF (Rp)			Bertambah/Berkurang (10-12)	LOKASI	SUMBER DANA	PRIORITAS			TARGET	PAGU INDIKATIF (Rp)	
							SEBELUM	SESUDAH	RKPD 2025	APBD 2025	RKPD PERUBAHAN 2025				NASIONAL	DAERAH				
1	2	3	4	5	6	7	8	9	10	11	12	13	14	15	16	17	18	19	20	21
			Jumlah Orang yang Menerima Gaji dan Tunjangan ASN				24 Orang/bulan	24 Orang/bulan	3.268.104.646,00	4.533.797.858,00	4.280.630.039,00	1.012.525.393,00	Kab. Sidoarjo, Balongbendo, Wonokupang	PENDAPATAN ASLI DAERAH (PAD) DANA ALOKASI UMUM (DAU)	Membangun dari desa dan dari bawah untuk pertumbuhan ekonomi, pemerataan ekonomi dan pemberantasan kemiskinan.	3. Implementasi kebijakan yang mendukung berkembangnya perikanan, pertanian, ekonomi kreatif yang terintegrasi dengan Koperasi dan Usaha Mikro hingga level desa untuk mempercepat penanggulangan kemiskinan 3. Implementasi kebijakan yang mendukung berkembangnya perikanan, pertanian, ekonomi kreatif yang terintegrasi dengan Koperasi dan Usaha Mikro hingga level desa untuk mempercepat penanggulangan kemiskinan			4.644.556.053,00	KECAMATAN BALONGBENDO
	7.01.01.2.02.0005	Koordinasi dan Penyusunan Laporan Keuangan Akhir Tahun SKPD																		
			Jumlah Laporan Keuangan Akhir Tahun SKPD dan Laporan Hasil Koordinasi Penyusunan Laporan Keuangan Akhir Tahun SKPD				1 Laporan	1 Laporan	582.750,00	291.375,00	291.375,00	-291.375,00	Kab. Sidoarjo, Balongbendo, Wonokupang	PENDAPATAN ASLI DAERAH (PAD)	Membangun dari desa dan dari bawah untuk pertumbuhan ekonomi, pemerataan ekonomi dan pemberantasan kemiskinan.	3. Implementasi kebijakan yang mendukung berkembangnya perikanan, pertanian, ekonomi kreatif yang terintegrasi dengan Koperasi dan Usaha Mikro hingga level desa untuk mempercepat penanggulangan kemiskinan 3. Implementasi kebijakan yang mendukung berkembangnya perikanan, pertanian, ekonomi kreatif yang terintegrasi dengan Koperasi dan Usaha Mikro hingga level desa untuk mempercepat penanggulangan kemiskinan			1.500.000,00	KECAMATAN BALONGBENDO
	7.01.01.2.02.0007	Koordinasi dan Penyusunan Laporan Keuangan Bulanan/ Triwulanan/ Semesteran SKPD																		
			Jumlah Laporan Keuangan Bulanan/ Triwulanan/ Semesteran SKPD dan Laporan Koordinasi Penyusunan Laporan Keuangan Bulanan/Triwulanan/Semesteran SKPD				12 Laporan	12 Laporan	8.940.581,00	6.206.040,00	6.206.040,00	-2.734.541,00	Kab. Sidoarjo, Balongbendo, Wonokupang	PENDAPATAN ASLI DAERAH (PAD)	Membangun dari desa dan dari bawah untuk pertumbuhan ekonomi, pemerataan ekonomi dan pemberantasan kemiskinan.	3. Implementasi kebijakan yang mendukung berkembangnya perikanan, pertanian, ekonomi kreatif yang terintegrasi dengan Koperasi dan Usaha Mikro hingga level desa untuk mempercepat penanggulangan kemiskinan 3. Implementasi kebijakan yang mendukung berkembangnya perikanan, pertanian, ekonomi kreatif yang terintegrasi dengan Koperasi dan Usaha Mikro hingga level desa untuk mempercepat penanggulangan kemiskinan			9.500.000,00	KECAMATAN BALONGBENDO
	7.01.01.2.05	Administrasi Kepegawaian Perangkat Daerah	*Persentase ASN yang disiplin* *Persentase ASN yang mengikuti pelatihan yang bersertifikat*				100 %	100 %	53.600.000,00	46.350.000,00	18.750.000,00	-34.850.000,00			Membangun dari desa dan dari bawah untuk pertumbuhan ekonomi, pemerataan ekonomi dan pemberantasan kemiskinan.	1. Intensifikasi kerjasama dan penyelarasan pembangunan lintas daerah untuk mendukung Pembangunan Infrastruktur pengembangan wilayah dan pertumbuhan ekonomi baru 1. Intensifikasi kerjasama dan penyelarasan pembangunan lintas daerah untuk mendukung Pembangunan Infrastruktur pengembangan wilayah dan pertumbuhan ekonomi baru	ASN Kecamatan Balongbendo Kab. Sidoarjo		230.500.000,00	KECAMATAN BALONGBENDO
	7.01.01.2.05.0002	Pengadaan Pakaian Dinas beserta Atribut Kelengkapannya																		
			Jumlah Paket Pakaian Dinas beserta Atribut Kelengkapan				1 Paket	1 Paket	13.650.000,00	13.650.000,00	13.650.000,00	0,00	Kab. Sidoarjo, Balongbendo, Wonokupang	PENDAPATAN ASLI DAERAH (PAD)	Membangun dari desa dan dari bawah untuk pertumbuhan ekonomi, pemerataan ekonomi dan pemberantasan kemiskinan.	1. Intensifikasi kerjasama dan penyelarasan pembangunan lintas daerah untuk mendukung Pembangunan Infrastruktur pengembangan wilayah dan pertumbuhan ekonomi baru 1. Intensifikasi kerjasama dan penyelarasan pembangunan lintas daerah untuk mendukung Pembangunan Infrastruktur pengembangan wilayah dan pertumbuhan ekonomi baru			32.500.000,00	KECAMATAN BALONGBENDO
	7.01.01.2.05.0010	Sosialisasi Peraturan Perundang-Undangan																		

NO	KODE	URUSAN / BIDANG URUSAN / PROGRAM / KEGIATAN / SUB KEGIATAN	INDIKATOR PROGRAM / KEGIATAN / SUB KEGIATAN	TARGET AKHIR PERIODE RENSTRA OPD	REALISASI CAPAIAN RENJA OPD TAHUN 2023	PRAKIRAAN CAPAIAN TARGET RENJA OPD TAHUN 2024	CAPAIAN KINERJA DAN KERANGKA PENDANAAN										KELOMPOK SASARAN	PRAKIRAAN MAJU RENCANA TAHUN 2026		PERANGKAT DAERAH PENANGGUNG JAWAB
							TARGET 2025		PAGU INDIKATIF (Rp)			Bertambah/Berkurang (10-12)	LOKASI	SUMBER DANA	PRIORITAS			TARGET	PAGU INDIKATIF (Rp)	
							SEBELUM	SESUDAH	RKPD 2025	APBD 2025	RKPD PERUBAHAN 2025				NASIONAL	DAERAH				
1	2	3	4	5	6	7	8	9	10	11	12	13	14	15	16	17	18	19	20	21
			Jumlah Orang yang Mengikuti Sosialisasi Peraturan Perundang-Undangan				34 Orang	34 Orang	39.950.000,00	32.700.000,00	5.100.000,00	-34.850.000,00	Kab. Sidoarjo, Balongbendo, Wonokupang	PENDAPATAN ASLI DAERAH (PAD)	Membangun dari desa dan dari bawah untuk pertumbuhan ekonomi, pemerataan ekonomi dan pemberantasan kemiskinan.	3. Implementasi kebijakan yang mendukung berkembangnya perikanan, pertanian, ekonomi kreatif yang terintegrasi dengan Koperasi dan Usaha Mikro hingga level desa untuk mempercepat penanggulangan kemiskinan 3. Implementasi kebijakan yang mendukung berkembangnya perikanan, pertanian, ekonomi kreatif yang terintegrasi dengan Koperasi dan Usaha Mikro hingga level desa untuk mempercepat penanggulangan kemiskinan			198.000.000,00	KECAMATAN BALONGBENDO
	7.01.01.2.06	Administrasi Umum Perangkat Daerah	*Nilai Survey Kepuasan Masyarakat (SKM)*				98.25 Nilai	98.25 Nilai	303.176.987,00	278.242.358,00	250.978.855,00	-52.198.132,00			Membangun dari desa dan dari bawah untuk pertumbuhan ekonomi, pemerataan ekonomi dan pemberantasan kemiskinan.	3. Implementasi kebijakan yang mendukung berkembangnya perikanan, pertanian, ekonomi kreatif yang terintegrasi dengan Koperasi dan Usaha Mikro hingga level desa untuk mempercepat penanggulangan kemiskinan 3. Implementasi kebijakan yang mendukung berkembangnya perikanan, pertanian, ekonomi kreatif yang terintegrasi dengan Koperasi dan Usaha Mikro hingga level desa untuk mempercepat penanggulangan kemiskinan	ASN Kecamatan Balongbendo Kab. Sidoarjo		1.293.600.000,00	KECAMATAN BALONGBENDO
	7.01.01.2.06.0001	Penyediaan Komponen Instalasi Listrik/Penerangan Bangunan Kantor																		
			Jumlah Paket Komponen Instalasi Listrik/Penerangan Bangunan Kantor yang Disediakan				1 Paket	1 Paket	5.870.457,00	7.058.268,00	7.058.268,00	1.187.811,00	Kab. Sidoarjo, Balongbendo, Wonokupang	PENDAPATAN ASLI DAERAH (PAD)	Membangun dari desa dan dari bawah untuk pertumbuhan ekonomi, pemerataan ekonomi dan pemberantasan kemiskinan.	3. Implementasi kebijakan yang mendukung berkembangnya perikanan, pertanian, ekonomi kreatif yang terintegrasi dengan Koperasi dan Usaha Mikro hingga level desa untuk mempercepat penanggulangan kemiskinan 3. Implementasi kebijakan yang mendukung berkembangnya perikanan, pertanian, ekonomi kreatif yang terintegrasi dengan Koperasi dan Usaha Mikro hingga level desa untuk mempercepat penanggulangan kemiskinan			27.500.000,00	KECAMATAN BALONGBENDO
	7.01.01.2.06.0002	Penyediaan Peralatan dan Perlengkapan Kantor																		
			Jumlah Paket Peralatan dan Perlengkapan Kantor yang Disediakan				1 Paket	1 Paket	11.441.325,00	24.447.528,00	24.447.528,00	13.006.203,00	Kab. Sidoarjo, Balongbendo, Wonokupang	PENDAPATAN ASLI DAERAH (PAD)	Membangun dari desa dan dari bawah untuk pertumbuhan ekonomi, pemerataan ekonomi dan pemberantasan kemiskinan.	3. Implementasi kebijakan yang mendukung berkembangnya perikanan, pertanian, ekonomi kreatif yang terintegrasi dengan Koperasi dan Usaha Mikro hingga level desa untuk mempercepat penanggulangan kemiskinan 3. Implementasi kebijakan yang mendukung berkembangnya perikanan, pertanian, ekonomi kreatif yang terintegrasi dengan Koperasi dan Usaha Mikro hingga level desa untuk mempercepat penanggulangan kemiskinan			65.000.000,00	KECAMATAN BALONGBENDO
	7.01.01.2.06.0003	Penyediaan Peralatan Rumah Tangga																		

NO	KODE	URUSAN / BIDANG URUSAN / PROGRAM / KEGIATAN / SUB KEGIATAN	INDIKATOR PROGRAM / KEGIATAN / SUB KEGIATAN	TARGET AKHIR PERIODE RENSTRA OPD	REALISASI CAPAIAN RENJA OPD TAHUN 2023	PRAKIRAAN CAPAIAN TARGET RENJA OPD TAHUN 2024	CAPAIAN KINERJA DAN KERANGKA PENDANAAN										KELOMPOK SASARAN	PRAKIRAAN MAJU RENCANA TAHUN 2026		PERANGKAT DAERAH PENANGGUNG JAWAB
							TARGET 2025		PAGU INDIKATIF (Rp)			Bertambah/Berkurang (10-12)	LOKASI	SUMBER DANA	PRIORITAS			TARGET	PAGU INDIKATIF (Rp)	
							SEBELUM	SESUDAH	RKPD 2025	APBD 2025	RKPD PERUBAHAN 2025				NASIONAL	DAERAH				
1	2	3	4	5	6	7	8	9	10	11	12	13	14	15	16	17	18	19	20	21
			Jumlah Paket Peralatan Rumah Tangga yang Disediakan				1 Paket	1 Paket	3.505.602,00	1.881.450,00	1.881.450,00	-1.624.152,00	Kab. Sidoarjo, Semua Kecamatan, Semua Kel/Desa	PENDAPATAN ASLI DAERAH (PAD)	Membangun dari desa dan dari bawah untuk pertumbuhan ekonomi, pemerataan ekonomi dan pemberantasan kemiskinan.	3. Implementasi kebijakan yang mendukung berkembangnya perikanan, pertanian, ekonomi kreatif yang terintegrasi dengan Koperasi dan Usaha Mikro hingga level desa untuk mempercepat penanggulangan kemiskinan 3. Implementasi kebijakan yang mendukung berkembangnya perikanan, pertanian, ekonomi kreatif yang terintegrasi dengan Koperasi dan Usaha Mikro hingga level desa untuk mempercepat penanggulangan kemiskinan			38.000.000,00	KECAMATAN BALONGBENDO
	7.01.01.2.06.0004	Penyediaan Bahan Logistik Kantor																		
			Jumlah Paket Bahan Logistik Kantor yang Disediakan				12 Paket	12 Paket	103.673.701,00	103.673.701,00	103.673.701,00	0,00	Kab. Sidoarjo, Balongbendo, Wonokupang	PENDAPATAN ASLI DAERAH (PAD)	Membangun dari desa dan dari bawah untuk pertumbuhan ekonomi, pemerataan ekonomi dan pemberantasan kemiskinan.	3. Implementasi kebijakan yang mendukung berkembangnya perikanan, pertanian, ekonomi kreatif yang terintegrasi dengan Koperasi dan Usaha Mikro hingga level desa untuk mempercepat penanggulangan kemiskinan 3. Implementasi kebijakan yang mendukung berkembangnya perikanan, pertanian, ekonomi kreatif yang terintegrasi dengan Koperasi dan Usaha Mikro hingga level desa untuk mempercepat penanggulangan kemiskinan			198.000.000,00	KECAMATAN BALONGBENDO
	7.01.01.2.06.0005	Penyediaan Barang Cetakan dan Penggandaan																		
			Jumlah Paket Barang Cetakan dan Penggandaan yang Disediakan				12 Paket	12 Paket	12.894.480,00	5.164.740,00	5.832.000,00	-7.062.480,00	Kab. Sidoarjo, Balongbendo, Wonokupang	PENDAPATAN ASLI DAERAH (PAD)	Membangun dari desa dan dari bawah untuk pertumbuhan ekonomi, pemerataan ekonomi dan pemberantasan kemiskinan.	3. Implementasi kebijakan yang mendukung berkembangnya perikanan, pertanian, ekonomi kreatif yang terintegrasi dengan Koperasi dan Usaha Mikro hingga level desa untuk mempercepat penanggulangan kemiskinan 3. Implementasi kebijakan yang mendukung berkembangnya perikanan, pertanian, ekonomi kreatif yang terintegrasi dengan Koperasi dan Usaha Mikro hingga level desa untuk mempercepat penanggulangan kemiskinan			47.500.000,00	KECAMATAN BALONGBENDO
	7.01.01.2.06.0006	Penyediaan Bahan Bacaan dan Peraturan Perundang-undangan																		
			Jumlah Dokumen Bahan Bacaan dan Peraturan Perundang-Undangan yang Disediakan				12 Dokumen	12 Dokumen	4.740.000,00	3.600.000,00	3.600.000,00	-1.140.000,00	Kab. Sidoarjo, Balongbendo, Wonokupang	PENDAPATAN ASLI DAERAH (PAD)	Membangun dari desa dan dari bawah untuk pertumbuhan ekonomi, pemerataan ekonomi dan pemberantasan kemiskinan.	3. Implementasi kebijakan yang mendukung berkembangnya perikanan, pertanian, ekonomi kreatif yang terintegrasi dengan Koperasi dan Usaha Mikro hingga level desa untuk mempercepat penanggulangan kemiskinan 3. Implementasi kebijakan yang mendukung berkembangnya perikanan, pertanian, ekonomi kreatif yang terintegrasi dengan Koperasi dan Usaha Mikro hingga level desa untuk mempercepat penanggulangan kemiskinan			6.600.000,00	KECAMATAN BALONGBENDO
	7.01.01.2.06.0007	Penyediaan Bahan/Material																		

NO	KODE	URUSAN / BIDANG URUSAN / PROGRAM / KEGIATAN / SUB KEGIATAN	INDIKATOR PROGRAM / KEGIATAN / SUB KEGIATAN	TARGET AKHIR PERIODE RENSTRA OPD	REALISASI CAPAIAN RENJA OPD TAHUN 2023	PRAKIRAAN CAPAIAN TARGET RENJA OPD TAHUN 2024	CAPAIAN KINERJA DAN KERANGKA PENDANAAN										KELOMPOK SASARAN	PRAKIRAAN MAJU RENCANA TAHUN 2026		PERANGKAT DAERAH PENANGGUNG JAWAB
							TARGET 2025		PAGU INDIKATIF (Rp)			Bertambah/Berkurang (10-12)	LOKASI	SUMBER DANA	PRIORITAS			TARGET	PAGU INDIKATIF (Rp)	
							SEBELUM	SESUDAH	RKPD 2025	APBD 2025	RKPD PERUBAHAN 2025				NASIONAL	DAERAH				
1	2	3	4	5	6	7	8	9	10	11	12	13	14	15	16	17	18	19	20	21
			Jumlah Paket Bahan/Material yang Disediakan				1 Paket	1 Paket	15.695.422,00	10.202.454,00	12.110.964,00	-3.584.458,00	Kab. Sidoarjo, Balongbendo, Wonokupang	PENDAPATAN ASLI DAERAH (PAD)	Membangun dari desa dan dari bawah untuk pertumbuhan ekonomi, pemerataan ekonomi dan pemberantasan kemiskinan.	3. Implementasi kebijakan yang mendukung berkembangnya perikanan, pertanian, ekonomi kreatif yang terintegrasi dengan Koperasi dan Usaha Mikro hingga level desa untuk mempercepat penanggulangan kemiskinan 3. Implementasi kebijakan yang mendukung berkembangnya perikanan, pertanian, ekonomi kreatif yang terintegrasi dengan Koperasi dan Usaha Mikro hingga level desa untuk mempercepat penanggulangan kemiskinan			96.000.000,00	KECAMATAN BALONGBENDO
	7.01.01.2.06.0008	Fasilitasi Kunjungan Tamu																		
			Jumlah Laporan Fasilitasi Kunjungan Tamu				12 Laporan	12 Laporan	7.356.000,00	4.682.672,00	4.682.672,00	-2.673.328,00	Kab. Sidoarjo, Balongbendo, Wonokupang	PENDAPATAN ASLI DAERAH (PAD)	Membangun dari desa dan dari bawah untuk pertumbuhan ekonomi, pemerataan ekonomi dan pemberantasan kemiskinan.	3. Implementasi kebijakan yang mendukung berkembangnya perikanan, pertanian, ekonomi kreatif yang terintegrasi dengan Koperasi dan Usaha Mikro hingga level desa untuk mempercepat penanggulangan kemiskinan 3. Implementasi kebijakan yang mendukung berkembangnya perikanan, pertanian, ekonomi kreatif yang terintegrasi dengan Koperasi dan Usaha Mikro hingga level desa untuk mempercepat penanggulangan kemiskinan			365.000.000,00	KECAMATAN BALONGBENDO
	7.01.01.2.06.0009	Penyelenggaraan Rapat Koordinasi dan Konsultasi SKPD																		
			Jumlah Laporan Penyelenggaraan Rapat Koordinasi dan Konsultasi SKPD				12 Laporan	12 Laporan	138.000.000,00	117.531.545,00	87.692.272,00	-50.307.728,00	Kab. Sidoarjo, Balongbendo, Wonokupang	PENDAPATAN ASLI DAERAH (PAD)	Membangun dari desa dan dari bawah untuk pertumbuhan ekonomi, pemerataan ekonomi dan pemberantasan kemiskinan.	3. Implementasi kebijakan yang mendukung berkembangnya perikanan, pertanian, ekonomi kreatif yang terintegrasi dengan Koperasi dan Usaha Mikro hingga level desa untuk mempercepat penanggulangan kemiskinan 3. Implementasi kebijakan yang mendukung berkembangnya perikanan, pertanian, ekonomi kreatif yang terintegrasi dengan Koperasi dan Usaha Mikro hingga level desa untuk mempercepat penanggulangan kemiskinan			450.000.000,00	KECAMATAN BALONGBENDO
	7.01.01.2.07	Pengadaan Barang Milik Daerah Penunjang Urusan Pemerintah Daerah	*Jumlah BMD yang diadakan*				2 Jenis	2 Jenis	192.885.788,00	213.079.983,00	212.256.360,00	19.370.572,00			Membangun dari desa dan dari bawah untuk pertumbuhan ekonomi, pemerataan ekonomi dan pemberantasan kemiskinan.	3. Implementasi kebijakan yang mendukung berkembangnya perikanan, pertanian, ekonomi kreatif yang terintegrasi dengan Koperasi dan Usaha Mikro hingga level desa untuk mempercepat penanggulangan kemiskinan 3. Implementasi kebijakan yang mendukung berkembangnya perikanan, pertanian, ekonomi kreatif yang terintegrasi dengan Koperasi dan Usaha Mikro hingga level desa untuk mempercepat penanggulangan kemiskinan	ASN Kecamatan Balongbendo Kab. Sidoarjo		2.372.500.000,00	KECAMATAN BALONGBENDO
	7.01.01.2.07.0001	Pengadaan Kendaraan Perorangan Dinas atau Kendaraan Dinas Jabatan																		
			Jumlah Unit Kendaraan Perorangan Dinas atau Kendaraan Dinas Jabatan yang Disediakan				0 Unit	0 Unit	1.124.430,00	225.000,00	0,00	-1.124.430,00	Kab. Sidoarjo, Balongbendo, Wonokupang	PENDAPATAN ASLI DAERAH (PAD)	Membangun dari desa dan dari bawah untuk pertumbuhan ekonomi, pemerataan ekonomi dan pemberantasan kemiskinan.	3. Implementasi kebijakan yang mendukung berkembangnya perikanan, pertanian, ekonomi kreatif yang terintegrasi dengan Koperasi dan Usaha Mikro hingga level desa untuk mempercepat penanggulangan kemiskinan 3. Implementasi kebijakan yang mendukung berkembangnya perikanan, pertanian, ekonomi kreatif yang terintegrasi dengan Koperasi dan Usaha Mikro hingga level desa untuk mempercepat penanggulangan kemiskinan			360.000.000,00	KECAMATAN BALONGBENDO

NO	KODE	URUSAN / BIDANG URUSAN / PROGRAM / KEGIATAN / SUB KEGIATAN	INDIKATOR PROGRAM / KEGIATAN / SUB KEGIATAN	TARGET AKHIR PERIODE RENSTRA OPD	REALISASI CAPAIAN RENJA OPD TAHUN 2023	PRAKIRAAN CAPAIAN TARGET RENJA OPD TAHUN 2024	CAPAIAN KINERJA DAN KERANGKA PENDANAAN										KELOMPOK SASARAN	PRAKIRAAN MAJU RENCANA TAHUN 2026		PERANGKAT DAERAH PENANGGUNG JAWAB
							TARGET 2025		PAGU INDIKATIF (Rp)			Bertambah/Berkurang (10-12)	LOKASI	SUMBER DANA	PRIORITAS			TARGET	PAGU INDIKATIF (Rp)	
							SEBELUM	SESUDAH	RKPD 2025	APBD 2025	RKPD PERUBAHAN 2025				NASIONAL	DAERAH				
1	2	3	4	5	6	7	8	9	10	11	12	13	14	15	16	17	18	19	20	21
	7.01.01.2.07.0002	Pengadaan Kendaraan Dinas Operasional atau Lapangan																		
			Jumlah Unit Kendaraan Dinas Operasional atau Lapangan yang Disediakan				0 Unit	0 Unit	1.124.430,00	0,00	0,00	-1.124.430,00	Kab. Sidoarjo, Balongbendo, Wonokupang	PENDAPATAN ASLI DAERAH (PAD)	Membangun dari desa dan dari bawah untuk pertumbuhan ekonomi, pemerataan ekonomi dan pemberantasan kemiskinan.	3. Implementasi kebijakan yang mendukung berkembangnya perikanan, pertanian, ekonomi kreatif yang terintegrasi dengan Koperasi dan Usaha Mikro hingga level desa untuk mempercepat penanggulangan kemiskinan 3. Implementasi kebijakan yang mendukung berkembangnya perikanan, pertanian, ekonomi kreatif yang terintegrasi dengan Koperasi dan Usaha Mikro hingga level desa untuk mempercepat penanggulangan kemiskinan			360.000.000,00	KECAMATAN BALONGBENDO
	7.01.01.2.07.0005	Pengadaan Mebel																		
			Jumlah Paket Mebel yang Disediakan				1 Unit	1 Unit	70.450.346,00	35.655.360,00	35.655.360,00	-34.794.986,00	Kab. Sidoarjo, Balongbendo, Wonokupang	PENDAPATAN ASLI DAERAH (PAD)	Membangun dari desa dan dari bawah untuk pertumbuhan ekonomi, pemerataan ekonomi dan pemberantasan kemiskinan.	3. Implementasi kebijakan yang mendukung berkembangnya perikanan, pertanian, ekonomi kreatif yang terintegrasi dengan Koperasi dan Usaha Mikro hingga level desa untuk mempercepat penanggulangan kemiskinan 3. Implementasi kebijakan yang mendukung berkembangnya perikanan, pertanian, ekonomi kreatif yang terintegrasi dengan Koperasi dan Usaha Mikro hingga level desa untuk mempercepat penanggulangan kemiskinan			900.000.000,00	KECAMATAN BALONGBENDO
	7.01.01.2.07.0006	Pengadaan Peralatan dan Mesin Lainnya																		
			Jumlah Unit Peralatan dan Mesin Lainnya yang Disediakan				9 Unit	9 Unit	120.186.582,00	177.199.623,00	176.601.000,00	56.414.418,00	Kab. Sidoarjo, Balongbendo, Wonokupang	PENDAPATAN ASLI DAERAH (PAD)	Membangun dari desa dan dari bawah untuk pertumbuhan ekonomi, pemerataan ekonomi dan pemberantasan kemiskinan.	1. Intensifikasi kerjasama dan penyelarasan pembangunan lintas daerah untuk mendukung Pembangunan Infrastruktur pengembangan wilayah dan pertumbuhan ekonomi baru 1. Intensifikasi kerjasama dan penyelarasan pembangunan lintas daerah untuk mendukung Pembangunan Infrastruktur pengembangan wilayah dan pertumbuhan ekonomi baru			752.500.000,00	KECAMATAN BALONGBENDO
	7.01.01.2.08	Penyediaan Jasa Penunjang Urusan Pemerintahan Daerah	*Persentase terpenuhinya jasa penunjang perkantoran*				100 %	100 %	690.870.265,00	726.722.909,00	725.117.909,00	34.247.644,00			Membangun dari desa dan dari bawah untuk pertumbuhan ekonomi, pemerataan ekonomi dan pemberantasan kemiskinan.	3. Implementasi kebijakan yang mendukung berkembangnya perikanan, pertanian, ekonomi kreatif yang terintegrasi dengan Koperasi dan Usaha Mikro hingga level desa untuk mempercepat penanggulangan kemiskinan 3. Implementasi kebijakan yang mendukung berkembangnya perikanan, pertanian, ekonomi kreatif yang terintegrasi dengan Koperasi dan Usaha Mikro hingga level desa untuk mempercepat penanggulangan kemiskinan	ASN Kecamatan Balongbendo Kab. Sidoarjo		1.073.250.000,00	KECAMATAN BALONGBENDO
	7.01.01.2.08.0002	Penyediaan Jasa Komunikasi, Sumber Daya Air dan Listrik																		
			Jumlah Laporan Penyediaan Jasa Komunikasi, Sumber Daya Air dan Listrik yang Disediakan				12 Laporan	12 Laporan	104.077.865,00	134.030.509,00	137.405.509,00	33.327.644,00	Kab. Sidoarjo, Balongbendo, Wonokupang	PENDAPATAN ASLI DAERAH (PAD)	Membangun dari desa dan dari bawah untuk pertumbuhan ekonomi, pemerataan ekonomi dan pemberantasan kemiskinan.	3. Implementasi kebijakan yang mendukung berkembangnya perikanan, pertanian, ekonomi kreatif yang terintegrasi dengan Koperasi dan Usaha Mikro hingga level desa untuk mempercepat penanggulangan kemiskinan 3. Implementasi kebijakan yang mendukung berkembangnya perikanan, pertanian, ekonomi kreatif yang terintegrasi dengan Koperasi dan Usaha Mikro hingga level desa untuk mempercepat penanggulangan kemiskinan			173.250.000,00	KECAMATAN BALONGBENDO

NO	KODE	URUSAN / BIDANG URUSAN / PROGRAM / KEGIATAN / SUB KEGIATAN	INDIKATOR PROGRAM / KEGIATAN / SUB KEGIATAN	TARGET AKHIR PERIODE RENSTRA OPD	REALISASI CAPAIAN RENJA OPD TAHUN 2023	PRAKIRAAN CAPAIAN TARGET RENJA OPD TAHUN 2024	CAPAIAN KINERJA DAN KERANGKA PENDANAAN										KELOMPOK SASARAN	PRAKIRAAN MAJU RENCANA TAHUN 2026		PERANGKAT DAERAH PENANGGUNG JAWAB
							TARGET 2025		PAGU INDIKATIF (Rp)			Bertambah/Berkurang (10-12)	LOKASI	SUMBER DANA	PRIORITAS			TARGET	PAGU INDIKATIF (Rp)	
							SEBELUM	SESUDAH	RKPD 2025	APBD 2025	RKPD PERUBAHAN 2025				NASIONAL	DAERAH				
1	2	3	4	5	6	7	8	9	10	11	12	13	14	15	16	17	18	19	20	21
	7.01.01.2.08.0004	Penyediaan Jasa Pelayanan Umum Kantor																		
			Jumlah Laporan Penyediaan Jasa Pelayanan Umum Kantor yang Disediakan				12 Laporan	12 Laporan	586.792.400,00	592.692.400,00	587.712.400,00	920.000,00	Kab. Sidoarjo, Balongbendo, Wonokupang	PENDAPATAN ASLI DAERAH (PAD)	Membangun dari desa dan dari bawah untuk pertumbuhan ekonomi, pemerataan ekonomi dan pemberantasan kemiskinan.	3. Implementasi kebijakan yang mendukung berkembangnya perikanan, pertanian, ekonomi kreatif yang terintegrasi dengan Koperasi dan Usaha Mikro hingga level desa untuk mempercepat penanggulangan kemiskinan 3. Implementasi kebijakan yang mendukung berkembangnya perikanan, pertanian, ekonomi kreatif yang terintegrasi dengan Koperasi dan Usaha Mikro hingga level desa untuk mempercepat penanggulangan kemiskinan			900.000.000,00	KECAMATAN BALONGBENDO
	7.01.01.2.09	Pemeliharaan Barang Milik Daerah Penunjang Urusan Pemerintahan Daerah	*Persentase Barang Milik Daerah Penunjang Urusan Pemerintahan Daerah yang Layak Fungsi*				100 %	100 %	305.563.250,00	250.995.112,00	255.995.112,00	-49.568.138,00			Membangun dari desa dan dari bawah untuk pertumbuhan ekonomi, pemerataan ekonomi dan pemberantasan kemiskinan.	3. Implementasi kebijakan yang mendukung berkembangnya perikanan, pertanian, ekonomi kreatif yang terintegrasi dengan Koperasi dan Usaha Mikro hingga level desa untuk mempercepat penanggulangan kemiskinan 3. Implementasi kebijakan yang mendukung berkembangnya perikanan, pertanian, ekonomi kreatif yang terintegrasi dengan Koperasi dan Usaha Mikro hingga level desa untuk mempercepat penanggulangan kemiskinan	ASN Kecamatan Balongbendo Kab. Sidoarjo		297.500.000,00	KECAMATAN BALONGBENDO
	7.01.01.2.09.0001	Penyediaan Jasa Pemeliharaan, Biaya Pemeliharaan, dan Pajak Kendaraan Perorangan Dinas atau Kendaraan Dinas Jabatan																		
			Jumlah Kendaraan Perorangan Dinas atau Kendaraan Dinas Jabatan yang Dipelihara dan dibayarkan Pajaknya				2 Unit	2 Unit	19.500.000,00	17.000.000,00	17.000.000,00	-2.500.000,00	Kab. Sidoarjo, Balongbendo, Wonokupang	PENDAPATAN ASLI DAERAH (PAD)	Membangun dari desa dan dari bawah untuk pertumbuhan ekonomi, pemerataan ekonomi dan pemberantasan kemiskinan.	3. Implementasi kebijakan yang mendukung berkembangnya perikanan, pertanian, ekonomi kreatif yang terintegrasi dengan Koperasi dan Usaha Mikro hingga level desa untuk mempercepat penanggulangan kemiskinan 3. Implementasi kebijakan yang mendukung berkembangnya perikanan, pertanian, ekonomi kreatif yang terintegrasi dengan Koperasi dan Usaha Mikro hingga level desa untuk mempercepat penanggulangan kemiskinan			33.000.000,00	KECAMATAN BALONGBENDO
	7.01.01.2.09.0002	Penyediaan Jasa Pemeliharaan, Biaya Pemeliharaan, Pajak dan Perizinan Kendaraan Dinas Operasional atau Lapangan																		
			Jumlah Kendaraan Dinas Operasional atau Lapangan yang Dipelihara dan dibayarkan Pajak dan Perizinannya				4 Unit	4 Unit	21.000.000,00	37.961.047,00	37.961.047,00	16.961.047,00	Kab. Sidoarjo, Balongbendo, Wonokupang	PENDAPATAN ASLI DAERAH (PAD)	Membangun dari desa dan dari bawah untuk pertumbuhan ekonomi, pemerataan ekonomi dan pemberantasan kemiskinan.	3. Implementasi kebijakan yang mendukung berkembangnya perikanan, pertanian, ekonomi kreatif yang terintegrasi dengan Koperasi dan Usaha Mikro hingga level desa untuk mempercepat penanggulangan kemiskinan 3. Implementasi kebijakan yang mendukung berkembangnya perikanan, pertanian, ekonomi kreatif yang terintegrasi dengan Koperasi dan Usaha Mikro hingga level desa untuk mempercepat penanggulangan kemiskinan			33.500.000,00	KECAMATAN BALONGBENDO
	7.01.01.2.09.0006	Pemeliharaan Peralatan dan Mesin Lainnya																		

NO	KODE	URUSAN / BIDANG URUSAN / PROGRAM / KEGIATAN / SUB KEGIATAN	INDIKATOR PROGRAM / KEGIATAN / SUB KEGIATAN	TARGET AKHIR PERIODE RENSTRA OPD	REALISASI CAPAIAN RENJA OPD TAHUN 2023	PRAKIRAAN CAPAIAN TARGET RENJA OPD TAHUN 2024	CAPAIAN KINERJA DAN KERANGKA PENDANAAN										KELOMPOK SASARAN	PRAKIRAAN MAJU RENCANA TAHUN 2026		PERANGKAT DAERAH PENANGGUNG JAWAB
							TARGET 2025		PAGU INDIKATIF (Rp)			Bertambah/Berkurang (10-12)	LOKASI	SUMBER DANA	PRIORITAS			TARGET	PAGU INDIKATIF (Rp)	
							SEBELUM	SESUDAH	RKPD 2025	APBD 2025	RKPD PERUBAHAN 2025				NASIONAL	DAERAH				
1	2	3	4	5	6	7	8	9	10	11	12	13	14	15	16	17	18	19	20	21
			Jumlah Peralatan dan Mesin Lainnya yang Dipelihara				40 Unit	40 Unit	37.500.000,00	25.500.000,00	30.500.000,00	-7.000.000,00	Kab. Sidoarjo, Balongbendo, Wonokupang	PENDAPATAN ASLI DAERAH (PAD)	Membangun dari desa dan dari bawah untuk pertumbuhan ekonomi, pemerataan ekonomi dan pemberantasan kemiskinan.	3. Implementasi kebijakan yang mendukung berkembangnya perikanan, pertanian, ekonomi kreatif yang terintegrasi dengan Koperasi dan Usaha Mikro hingga level desa untuk mempercepat penanggulangan kemiskinan 3. Implementasi kebijakan yang mendukung berkembangnya perikanan, pertanian, ekonomi kreatif yang terintegrasi dengan Koperasi dan Usaha Mikro hingga level desa untuk mempercepat penanggulangan kemiskinan			33.000.000,00	KECAMATAN BALONGBENDO
	7.01.01.2.09.0009	Pemeliharaan/Rehabilitasi Gedung Kantor dan Bangunan Lainnya																		
			Jumlah Gedung Kantor dan Bangunan Lainnya yang Dipelihara/Direhabilitasi				1 Unit	1 Unit	227.563.250,00	170.534.065,00	170.534.065,00	-57.029.185,00	Kab. Sidoarjo, Balongbendo, Wonokupang	PENDAPATAN ASLI DAERAH (PAD)	Membangun dari desa dan dari bawah untuk pertumbuhan ekonomi, pemerataan ekonomi dan pemberantasan kemiskinan.	3. Implementasi kebijakan yang mendukung berkembangnya perikanan, pertanian, ekonomi kreatif yang terintegrasi dengan Koperasi dan Usaha Mikro hingga level desa untuk mempercepat penanggulangan kemiskinan 3. Implementasi kebijakan yang mendukung berkembangnya perikanan, pertanian, ekonomi kreatif yang terintegrasi dengan Koperasi dan Usaha Mikro hingga level desa untuk mempercepat penanggulangan kemiskinan			198.000.000,00	KECAMATAN BALONGBENDO
2.	**7.01.02**	**PROGRAM PENYELENGGARAAN PEMERINTAHAN DAN PELAYANAN PUBLIK**	**Persentase izin yang menjadi kewenangan kecamatan yang diterbitkan Persentase desa yang mendapat pembinaan tentang lingkungan hidup, usaha ekonomi masyarakat, dan PKL**				**0 100 Persen Persen**	**0 100 Persen Persen**	**79.940.000,00**	**373.777.500,00**	**490.051.190,00**	**-79.940.000,00**							**0,00**	
	7.01.02.2.01	Koordinasi Penyelenggaraan Kegiatan Pemerintahan di Tingkat Kecamatan	*Jumlah laporan hasil koordinasi bidang kesejahteraan sosial, agama dan kemasyarakatan; pembangunan dan lingkungan hidup; pemerintahan dan perekonomian yang disusun*				12 Laporan	12 Laporan	9.202.500,00	161.290.000,00	227.563.690,00	218.361.190,00			Membangun dari desa dan dari bawah untuk pertumbuhan ekonomi, pemerataan ekonomi dan pemberantasan kemiskinan.	1. Intensifikasi kerjasama dan penyelarasan pembangunan lintas daerah untuk mendukung Pembangunan Infrastruktur pengembangan wilayah dan pertumbuhan ekonomi baru 1. Intensifikasi kerjasama dan penyelarasan pembangunan lintas daerah untuk mendukung Pembangunan Infrastruktur pengembangan wilayah dan pertumbuhan ekonomi baru	Masyarakat Kecamatan Balongbendo Kab. Sidoarjo		0,00	KECAMATAN BALONGBENDO
	7.01.02.2.01.0001	Koordinasi/Sinergi Perencanaan dan Pelaksanaan Kegiatan Pemerintahan dengan Perangkat Daerah dan Instansi Vertikal Terkait																		
			Jumlah Laporan Koordinasi/Sinergi Perencanaan dan Pelaksanaan Kegiatan Pemerintahan dengan Perangkat Daerah dan Instansi Vertikal Terkait				12 Laporan	12 Laporan	9.202.500,00	161.290.000,00	227.563.690,00	218.361.190,00	Kab. Sidoarjo, Balongbendo, Wonokupang	PENDAPATAN ASLI DAERAH (PAD)	Membangun dari desa dan dari bawah untuk pertumbuhan ekonomi, pemerataan ekonomi dan pemberantasan kemiskinan.	1. Intensifikasi kerjasama dan penyelarasan pembangunan lintas daerah untuk mendukung Pembangunan Infrastruktur pengembangan wilayah dan pertumbuhan ekonomi baru 1. Intensifikasi kerjasama dan penyelarasan pembangunan lintas daerah untuk mendukung Pembangunan Infrastruktur pengembangan wilayah dan pertumbuhan ekonomi baru			0,00	KECAMATAN BALONGBENDO

NO	KODE	URUSAN / BIDANG URUSAN / PROGRAM / KEGIATAN / SUB KEGIATAN	INDIKATOR PROGRAM / KEGIATAN / SUB KEGIATAN	TARGET AKHIR PERIODE RENSTRA OPD	REALISASI CAPAIAN RENJA OPD TAHUN 2023	PRAKIRAAN CAPAIAN TARGET RENJA OPD TAHUN 2024	CAPAIAN KINERJA DAN KERANGKA PENDANAAN										KELOMPOK SASARAN	PRAKIRAAN MAJU RENCANA TAHUN 2026		PERANGKAT DAERAH PENANGGUNG JAWAB
							TARGET 2025		PAGU INDIKATIF (Rp)			Bertambah/Berkurang (10-12)	LOKASI	SUMBER DANA	PRIORITAS			TARGET	PAGU INDIKATIF (Rp)	
							SEBELUM	SESUDAH	RKPD 2025	APBD 2025	RKPD PERUBAHAN 2025				NASIONAL	DAERAH				
1	2	3	4	5	6	7	8	9	10	11	12	13	14	15	16	17	18	19	20	21
	7.01.02.2.02	Penyelenggaraan Urusan Pemerintahan yang Tidak Dilaksanakan oleh Unit Kerja Perangkat Daerah yang Ada di Kecamatan	*Jumlah Pelayanan Umum yang ditindaklanjuti*				4900 Berkas	4900 Berkas	7.770.000,00	5.662.500,00	5.662.500,00	-2.107.500,00			Membangun dari desa dan dari bawah untuk pertumbuhan ekonomi, pemerataan ekonomi dan pemberantasan kemiskinan.	1. Intensifikasi kerjasama dan penyelarasan pembangunan lintas daerah untuk mendukung Pembangunan Infrastruktur pengembangan wilayah dan pertumbuhan ekonomi baru 1. Intensifikasi kerjasama dan penyelarasan pembangunan lintas daerah untuk mendukung Pembangunan Infrastruktur pengembangan wilayah dan pertumbuhan ekonomi baru	Masyarakat Kecamatan Balongbendo Kab. Sidoarjo		0,00	KECAMATAN BALONGBENDO
	7.01.02.2.02.0003	Peningkatan Efektifitas Pelaksanaan Pelayanan kepada Masyarakat di Wilayah Kecamatan																		
			Jumlah Laporan Peningkatan Efektifitas Pelaksanaan Pelayanan kepada Masyarakat di Wilayah Kecamatan				12 Laporan	12 Laporan	7.770.000,00	5.662.500,00	5.662.500,00	-2.107.500,00	Kab. Sidoarjo, Balongbendo, Wonokupang	PENDAPATAN ASLI DAERAH (PAD)	Membangun dari desa dan dari bawah untuk pertumbuhan ekonomi, pemerataan ekonomi dan pemberantasan kemiskinan.	1. Intensifikasi kerjasama dan penyelarasan pembangunan lintas daerah untuk mendukung Pembangunan Infrastruktur pengembangan wilayah dan pertumbuhan ekonomi baru 1. Intensifikasi kerjasama dan penyelarasan pembangunan lintas daerah untuk mendukung Pembangunan Infrastruktur pengembangan wilayah dan pertumbuhan ekonomi baru			0,00	KECAMATAN BALONGBENDO
	7.01.02.2.04	Pelaksanaan Urusan Pemerintahan yang Dilimpahkan kepada Camat	*Jumlah laporan hasil monev bidang kesejahteraan sosial, agama dan kemasyarakatan; pembangunan dan lingkungan hidup ; pemerintahan dan perekonomian yang disusun* *Jumlah laporan kegiatan pembinaan yang tersusun* *Jumlah permohonan IMB Rumah Tinggal 1 dan 2 lantai luasan maksimal 400m2 yang diterbitkan*				0 Berkas 4 Laporan	0 Berkas 4 Laporan	62.967.500,00	206.825.000,00	256.825.000,00	193.857.500,00			Membangun dari desa dan dari bawah untuk pertumbuhan ekonomi, pemerataan ekonomi dan pemberantasan kemiskinan.	1. Intensifikasi kerjasama dan penyelarasan pembangunan lintas daerah untuk mendukung Pembangunan Infrastruktur pengembangan wilayah dan pertumbuhan ekonomi baru 1. Intensifikasi kerjasama dan penyelarasan pembangunan lintas daerah untuk mendukung Pembangunan Infrastruktur pengembangan wilayah dan pertumbuhan ekonomi baru	Masyarakat Kecamatan Balongbendo Kab. Sidoarjo		0,00	KECAMATAN BALONGBENDO
	7.01.02.2.04.0002	Pelaksanaan Urusan Pemerintahan yang terkait dengan Nonperizinan																		
			Jumlah Laporan Pelaksanaan Nonperizinan pada Urusan Pemerintahan				4 Laporan	0 Laporan	46.865.000,00	0,00	0,00	-46.865.000,00	Kab. Sidoarjo, Balongbendo, Wonokupang	PENDAPATAN ASLI DAERAH (PAD)	Membangun dari desa dan dari bawah untuk pertumbuhan ekonomi, pemerataan ekonomi dan pemberantasan kemiskinan.	1. Intensifikasi kerjasama dan penyelarasan pembangunan lintas daerah untuk mendukung Pembangunan Infrastruktur pengembangan wilayah dan pertumbuhan ekonomi baru 1. Intensifikasi kerjasama dan penyelarasan pembangunan lintas daerah untuk mendukung Pembangunan Infrastruktur pengembangan wilayah dan pertumbuhan ekonomi baru			0,00	KECAMATAN BALONGBENDO
	7.01.02.2.04.0003	Pelaksanaan Urusan Pemerintahan yang Terkait dengan Kewenangan Lain yang Dilimpahkan																		
			Jumlah Laporan Pelaksanaan Kewenangan Lain yang Dilimpahkan				12 Laporan	12 Laporan	16.102.500,00	206.825.000,00	256.825.000,00	240.722.500,00	Kab. Sidoarjo, Balongbendo, Wonokupang	PENDAPATAN ASLI DAERAH (PAD)	Membangun dari desa dan dari bawah untuk pertumbuhan ekonomi, pemerataan ekonomi dan pemberantasan kemiskinan.	1. Intensifikasi kerjasama dan penyelarasan pembangunan lintas daerah untuk mendukung Pembangunan Infrastruktur pengembangan wilayah dan pertumbuhan ekonomi baru 1. Intensifikasi kerjasama dan penyelarasan pembangunan lintas daerah untuk mendukung Pembangunan Infrastruktur pengembangan wilayah dan pertumbuhan ekonomi baru			0,00	KECAMATAN BALONGBENDO
3.	**7.01.04**	**PROGRAM KOORDINASI KETENTRAMAN DAN KETERTIBAN UMUM**	**Persentase pelanggaran Perda dan Perkada yang ditangani**				**100 Persen**	**100 Persen**	**98.842.500,00**	**20.405.000,00**	**9.500.000,00**	**-98.842.500,00**							**0,00**	

NO	KODE	URUSAN / BIDANG URUSAN / PROGRAM / KEGIATAN / SUB KEGIATAN	INDIKATOR PROGRAM / KEGIATAN / SUB KEGIATAN	TARGET AKHIR PERIODE RENSTRA OPD	REALISASI CAPAIAN RENJA OPD TAHUN 2023	PRAKIRAAN CAPAIAN TARGET RENJA OPD TAHUN 2024	CAPAIAN KINERJA DAN KERANGKA PENDANAAN										KELOMPOK SASARAN	PRAKIRAAN MAJU RENCANA TAHUN 2026		PERANGKAT DAERAH PENANGGUNG JAWAB
							TARGET 2025		PAGU INDIKATIF (Rp)			Bertambah/Berkurang (10-12)	LOKASI	SUMBER DANA	PRIORITAS			TARGET	PAGU INDIKATIF (Rp)	
							SEBELUM	SESUDAH	RKPD 2025	APBD 2025	RKPD PERUBAHAN 2025				NASIONAL	DAERAH				
1	2	3	4	5	6	7	8	9	10	11	12	13	14	15	16	17	18	19	20	21
	7.01.04.2.01	Koordinasi Upaya Penyelenggaraan Ketenteraman dan Ketertiban Umum	*Jumlah laporan hasil koordinasi bidang ketentraman dan ketertiban umum dan pembinaan lembaga sosial, agama dan kemasyarakatan yang tersusun*				8 Laporan	8 Laporan	79.492.500,00	20.405.000,00	9.500.000,00	-69.992.500,00			Membangun dari desa dan dari bawah untuk pertumbuhan ekonomi, pemerataan ekonomi dan pemberantasan kemiskinan.	1. Intensifikasi kerjasama dan penyelarasan pembangunan lintas daerah untuk mendukung Pembangunan Infrastruktur pengembangan wilayah dan pertumbuhan ekonomi baru 1. Intensifikasi kerjasama dan penyelarasan pembangunan lintas daerah untuk mendukung Pembangunan Infrastruktur pengembangan wilayah dan pertumbuhan ekonomi baru	Masyarakat Kecamatan Balongbendo Kab. Sidoarjo		0,00	KECAMATAN BALONGBENDO
	7.01.04.2.01.0001	Sinergitas dengan Kepolisian Negara Republik Indonesia, Tentara Nasional Indonesia dan Instansi Vertikal di Wilayah Kecamatan																		
			Jumlah Laporan Hasil Sinergitas dengan Kepolisian Negara Republik Indonesia, Tentara Nasional Indonesia dan Instansi Vertikal di Wilayah Kecamatan				4 Laporan	0 Laporan	31.810.000,00	10.905.000,00	0,00	-31.810.000,00	Kab. Sidoarjo, Balongbendo, Wonokupang	PENDAPATAN ASLI DAERAH (PAD)	Membangun dari desa dan dari bawah untuk pertumbuhan ekonomi, pemerataan ekonomi dan pemberantasan kemiskinan.	1. Intensifikasi kerjasama dan penyelarasan pembangunan lintas daerah untuk mendukung Pembangunan Infrastruktur pengembangan wilayah dan pertumbuhan ekonomi baru 1. Intensifikasi kerjasama dan penyelarasan pembangunan lintas daerah untuk mendukung Pembangunan Infrastruktur pengembangan wilayah dan pertumbuhan ekonomi baru			0,00	KECAMATAN BALONGBENDO
	7.01.04.2.01.0002	Harmonisasi Hubungan dengan Tokoh Agama dan Tokoh Masyarakat																		
			Jumlah Laporan Pelaksanaan Harmonisasi Hubungan dengan Tokoh Agama dan Tokoh Masyarakat				1 Laporan	1 Laporan	47.682.500,00	9.500.000,00	9.500.000,00	-38.182.500,00	Kab. Sidoarjo, Balongbendo, Wonokupang	PENDAPATAN ASLI DAERAH (PAD)	Membangun dari desa dan dari bawah untuk pertumbuhan ekonomi, pemerataan ekonomi dan pemberantasan kemiskinan.	1. Intensifikasi kerjasama dan penyelarasan pembangunan lintas daerah untuk mendukung Pembangunan Infrastruktur pengembangan wilayah dan pertumbuhan ekonomi baru 1. Intensifikasi kerjasama dan penyelarasan pembangunan lintas daerah untuk mendukung Pembangunan Infrastruktur pengembangan wilayah dan pertumbuhan ekonomi baru			0,00	KECAMATAN BALONGBENDO
	7.01.04.2.02	Koordinasi Penerapan dan Penegakan Peraturan Daerah dan Peraturan Kepala Daerah	*Jumlah permasalahan pelanggaran Perda dan Perkada yang difasilitasi*				6 Permasalahan	6 Permasalahan	19.350.000,00	0,00	0,00	-19.350.000,00			-	1. Intensifikasi kerjasama dan penyelarasan pembangunan lintas daerah untuk mendukung Pembangunan Infrastruktur pengembangan wilayah dan pertumbuhan ekonomi baru 1. Intensifikasi kerjasama dan penyelarasan pembangunan lintas daerah untuk mendukung Pembangunan Infrastruktur pengembangan wilayah dan pertumbuhan ekonomi baru	Masyarakat Kecamatan Balongbendo Kab. Sidoarjo		0,00	KECAMATAN BALONGBENDO
	7.01.04.2.02.0001	Koordinasi/Sinergi dengan Perangkat Daerah yang Tugas dan Fungsinya di Bidang Penegakan Peraturan Perundang-Undangan dan/atau Kepolisian Negara Republik Indonesia																		
			Jumlah Laporan Koordinasi/Sinergi dengan Perangkat Daerah yang Tugas dan Fungsinya di Bidang Penegakan Peraturan Perundang-Undangan dan/atau Kepolisian Negara Republik Indonesia				12 Laporan	0 Laporan	19.350.000,00	0,00	0,00	-19.350.000,00	Kab. Sidoarjo, Balongbendo, Wonokupang	PENDAPATAN ASLI DAERAH (PAD)	-	1. Intensifikasi kerjasama dan penyelarasan pembangunan lintas daerah untuk mendukung Pembangunan Infrastruktur pengembangan wilayah dan pertumbuhan ekonomi baru 1. Intensifikasi kerjasama dan penyelarasan pembangunan lintas daerah untuk mendukung Pembangunan Infrastruktur pengembangan wilayah dan pertumbuhan ekonomi baru			0,00	KECAMATAN BALONGBENDO
4.	**7.01.05**	**PROGRAM PENYELENGGARAAN URUSAN PEMERINTAHAN UMUM**	**Persentase penyelenggaraan urusan pemerintahan umum yang dilaksanakan dengan baik**				**100 Persen**	**100 Persen**	**173.431.730,00**	**117.721.500,00**	**121.056.000,00**	**-173.431.730,00**							**0,00**	

NO	KODE	URUSAN / BIDANG URUSAN / PROGRAM / KEGIATAN / SUB KEGIATAN	INDIKATOR PROGRAM / KEGIATAN / SUB KEGIATAN	TARGET AKHIR PERIODE RENSTRA OPD	REALISASI CAPAIAN RENJA OPD TAHUN 2023	PRAKIRAAN CAPAIAN TARGET RENJA OPD TAHUN 2024	CAPAIAN KINERJA DAN KERANGKA PENDANAAN										KELOMPOK SASARAN	PRAKIRAAN MAJU RENCANA TAHUN 2026		PERANGKAT DAERAH PENANGGUNG JAWAB
							TARGET 2025		PAGU INDIKATIF (Rp)			Bertambah/Berkurang (10-12)	LOKASI	SUMBER DANA	PRIORITAS			TARGET	PAGU INDIKATIF (Rp)	
							SEBELUM	SESUDAH	RKPD 2025	APBD 2025	RKPD PERUBAHAN 2025				NASIONAL	DAERAH				
1	2	3	4	5	6	7	8	9	10	11	12	13	14	15	16	17	18	19	20	21
	7.01.05.2.01	Penyelenggaraan Urusan Pemerintahan Umum Sesuai Penugasan Kepala Daerah	*Jumlah kegiatan penyelenggaraan urusan pemerintahan umum yang dilaksanakan*				2 Kegiatan	2 Kegiatan	173.431.730,00	117.721.500,00	121.056.000,00	-52.375.730,00			Membangun dari desa dan dari bawah untuk pertumbuhan ekonomi, pemerataan ekonomi dan pemberantasan kemiskinan.	1. Intensifikasi kerjasama dan penyelarasan pembangunan lintas daerah untuk mendukung Pembangunan Infrastruktur pengembangan wilayah dan pertumbuhan ekonomi baru 1. Intensifikasi kerjasama dan penyelarasan pembangunan lintas daerah untuk mendukung Pembangunan Infrastruktur pengembangan wilayah dan pertumbuhan ekonomi baru	Masyarakat Kecamatan Balongbendo Kab. Sidoarjo		0,00	KECAMATAN BALONGBENDO
	7.01.05.2.01.0001	Pembinaan Wawasan Kebangsaan dan Ketahanan Nasional dalam rangka Memantapkan Pengamalan Pancasila, Pelaksanaan Undang-Undang Dasar Negara Republik Indonesia Tahun 1945, Pelestarian Bhinneka Tunggal Ika serta Pemertahanan dan Pemeliharaan Keutuhan Negara Kesatuan Republik Indonesia																		
			Jumlah Orang yang Mengikuti Pembinaan Wawasan Kebangsaan dan Ketahanan Nasional dalam rangka Memantapkan Pengamalan Pancasila, Pelaksanaan Undang-Undang Dasar Negara Republik Indonesia Tahun 1945, Pelestarian Bhinneka Tunggal Ika serta Pemertahanan dan Pemeliharaan Keutuhan Negara Kesatuan Republik Indonesia				200 Orang	200 Orang	160.629.230,00	63.721.500,00	67.056.000,00	-93.573.230,00	Kab. Sidoarjo, Balongbendo, Wonokupang	PENDAPATAN ASLI DAERAH (PAD)	Membangun dari desa dan dari bawah untuk pertumbuhan ekonomi, pemerataan ekonomi dan pemberantasan kemiskinan.	1. Intensifikasi kerjasama dan penyelarasan pembangunan lintas daerah untuk mendukung Pembangunan Infrastruktur pengembangan wilayah dan pertumbuhan ekonomi baru 1. Intensifikasi kerjasama dan penyelarasan pembangunan lintas daerah untuk mendukung Pembangunan Infrastruktur pengembangan wilayah dan pertumbuhan ekonomi baru			0,00	KECAMATAN BALONGBENDO
	7.01.05.2.01.0006	Pengembangan Kehidupan Demokrasi berdasarkan Pancasila																		
			Jumlah Lembaga Masyarakat yang Dikembangkan dalam Kehidupan Demokrasi berdasarkan Pancasila				4 Lembaga Masyarakat	0 Lembaga Masyarakat	8.527.500,00	0,00	0,00	-8.527.500,00	Kab. Sidoarjo, Balongbendo, Wonokupang	PENDAPATAN ASLI DAERAH (PAD)	Membangun dari desa dan dari bawah untuk pertumbuhan ekonomi, pemerataan ekonomi dan pemberantasan kemiskinan.	1. Intensifikasi kerjasama dan penyelarasan pembangunan lintas daerah untuk mendukung Pembangunan Infrastruktur pengembangan wilayah dan pertumbuhan ekonomi baru 1. Intensifikasi kerjasama dan penyelarasan pembangunan lintas daerah untuk mendukung Pembangunan Infrastruktur pengembangan wilayah dan pertumbuhan ekonomi baru			0,00	KECAMATAN BALONGBENDO
	7.01.05.2.01.0008	Pelaksanaan Tugas Forum Koordinasi Pimpinan di Kecamatan																		
			Jumlah Dokumen Tugas Forum Koordinasi Pimpinan di Kecamatan				4 Dokumen	4 Dokumen	4.275.000,00	54.000.000,00	54.000.000,00	49.725.000,00	Kab. Sidoarjo, Balongbendo, Wonokupang	PENDAPATAN ASLI DAERAH (PAD)	Membangun dari desa dan dari bawah untuk pertumbuhan ekonomi, pemerataan ekonomi dan pemberantasan kemiskinan.	1. Intensifikasi kerjasama dan penyelarasan pembangunan lintas daerah untuk mendukung Pembangunan Infrastruktur pengembangan wilayah dan pertumbuhan ekonomi baru 1. Intensifikasi kerjasama dan penyelarasan pembangunan lintas daerah untuk mendukung Pembangunan Infrastruktur pengembangan wilayah dan pertumbuhan ekonomi baru			0,00	KECAMATAN BALONGBENDO
5.	**7.01.06**	**PROGRAM PEMBINAAN DAN PENGAWASAN PEMERINTAHAN DESA**	**Persentase desa yang menyusun dokumen perencanaan , penganggaran dan pelaporan sesuai dengan ketentuan dan tepat waktu**				**100 Persen**	**100 Persen**	**100.155.000,00**	**14.000.000,00**	**14.000.000,00**	**-100.155.000,00**							**0,00**	

NO	KODE	URUSAN / BIDANG URUSAN / PROGRAM / KEGIATAN / SUB KEGIATAN	INDIKATOR PROGRAM / KEGIATAN / SUB KEGIATAN	TARGET AKHIR PERIODE RENSTRA OPD	REALISASI CAPAIAN RENJA OPD TAHUN 2023	PRAKIRAAN CAPAIAN TARGET RENJA OPD TAHUN 2024	CAPAIAN KINERJA DAN KERANGKA PENDANAAN										KELOMPOK SASARAN	PRAKIRAAN MAJU RENCANA TAHUN 2026		PERANGKAT DAERAH PENANGGUNG JAWAB
							TARGET 2025		PAGU INDIKATIF (Rp)			Bertambah/Berkurang (10-12)	LOKASI	SUMBER DANA	PRIORITAS			TARGET	PAGU INDIKATIF (Rp)	
							SEBELUM	SESUDAH	RKPD 2025	APBD 2025	RKPD PERUBAHAN 2025				NASIONAL	DAERAH				
1	2	3	4	5	6	7	8	9	10	11	12	13	14	15	16	17	18	19	20	21
	7.01.06.2.01	Fasilitasi, Rekomendasi dan Koordinasi Pembinaan dan Pengawasan Pemerintahan Desa	*jumlah desa yang menyusun dokumen perencanaan , penganggaran dan pelaporan sesuai dengan ketentuan dan tepat waktu*				20 Desa	20 Desa	100.155.000,00	14.000.000,00	14.000.000,00	-86.155.000,00			Membangun dari desa dan dari bawah untuk pertumbuhan ekonomi, pemerataan ekonomi dan pemberantasan kemiskinan.	1. Intensifikasi kerjasama dan penyelarasan pembangunan lintas daerah untuk mendukung Pembangunan Infrastruktur pengembangan wilayah dan pertumbuhan ekonomi baru 1. Intensifikasi kerjasama dan penyelarasan pembangunan lintas daerah untuk mendukung Pembangunan Infrastruktur pengembangan wilayah dan pertumbuhan ekonomi baru	Masyarakat Kecamatan Balongbendo Kab. Sidoarjo		0,00	KECAMATAN BALONGBENDO
	7.01.06.2.01.0002	Fasilitasi Administrasi Tata Pemerintahan Desa																		
			Jumlah Dokumen yang Difasilitasi dalam rangka Administrasi Tata Pemerintahan Desa				6 Dokumen	6 Dokumen	59.602.500,00	12.250.000,00	12.250.000,00	-47.352.500,00	Kab. Sidoarjo, Balongbendo, Wonokupang	PENDAPATAN ASLI DAERAH (PAD)	Membangun dari desa dan dari bawah untuk pertumbuhan ekonomi, pemerataan ekonomi dan pemberantasan kemiskinan.	1. Intensifikasi kerjasama dan penyelarasan pembangunan lintas daerah untuk mendukung Pembangunan Infrastruktur pengembangan wilayah dan pertumbuhan ekonomi baru 1. Intensifikasi kerjasama dan penyelarasan pembangunan lintas daerah untuk mendukung Pembangunan Infrastruktur pengembangan wilayah dan pertumbuhan ekonomi baru			0,00	KECAMATAN BALONGBENDO
	7.01.06.2.01.0005	Fasilitasi Pelaksanaan Tugas Kepala Desa dan Perangkat Desa																		
			Jumlah Dokumen Fasilitasi dalam rangka Pelaksanaan Tugas Kepala Desa dan Perangkat Desa				2 Dokumen	2 Dokumen	40.552.500,00	1.750.000,00	1.750.000,00	-38.802.500,00	Kab. Sidoarjo, Balongbendo, Wonokupang	PENDAPATAN ASLI DAERAH (PAD)	Membangun dari desa dan dari bawah untuk pertumbuhan ekonomi, pemerataan ekonomi dan pemberantasan kemiskinan.	1. Intensifikasi kerjasama dan penyelarasan pembangunan lintas daerah untuk mendukung Pembangunan Infrastruktur pengembangan wilayah dan pertumbuhan ekonomi baru 1. Intensifikasi kerjasama dan penyelarasan pembangunan lintas daerah untuk mendukung Pembangunan Infrastruktur pengembangan wilayah dan pertumbuhan ekonomi baru			0,00	KECAMATAN BALONGBENDO
		KECAMATAN TARIK							**5.136.200.066,00**	**5.972.729.541,00**	**5.747.505.164,00**	**611.305.098,00**							**5.633.887.000,00**	
	7	**UNSUR KEWILAYAHAN**							**5.136.200.066,00**	**5.972.729.541,00**	**5.747.505.164,00**	**611.305.098,00**							**5.633.887.000,00**	
	7.01	**KECAMATAN**							**5.136.200.066,00**	**5.972.729.541,00**	**5.747.505.164,00**	**611.305.098,00**							**5.633.887.000,00**	
1.	**7.01.01**	**PROGRAM PENUNJANG URUSAN PEMERINTAHAN DAERAH KABUPATEN/KOTA**	**Tingkat kepuasan aparatur perangkat daerah terhadap pelayanan kesekretariatan**				**89.57 Persen**	**89.57 Persen**	**4.738.956.166,00**	**5.258.346.392,00**	**5.049.855.675,00**	**491.870.834,00**							**5.230.827.000,00**	
	7.01.01.2.01	Perencanaan, Penganggaran, dan Evaluasi Kinerja Perangkat Daerah	*Jumlah dokumen laporan evaluasi kinerja PD yang disusun sesuai ketentuan Jumlah dokumen perencanaan dan penganggaran yang disusun sesuai ketentuan*				6 dokumen 7 dokumen	6 dokumen 7 dokumen	115.103.665,00	78.085.000,00	78.085.000,00	-37.018.665,00			Membangun dari desa dan dari bawah untuk pertumbuhan ekonomi, pemerataan ekonomi dan pemberantasan kemiskinan.	3. Implementasi kebijakan yang mendukung berkembangnya perikanan, pertanian, ekonomi kreatif yang terintegrasi dengan Koperasi dan Usaha Mikro hingga level desa untuk mempercepat penanggulangan kemiskinan 3. Implementasi kebijakan yang mendukung berkembangnya perikanan, pertanian, ekonomi kreatif yang terintegrasi dengan Koperasi dan Usaha Mikro hingga level desa untuk mempercepat penanggulangan kemiskinan	Aparatur Kecamatan		126.120.000,00	KECAMATAN TARIK
	7.01.01.2.01.0001	Penyusunan Dokumen Perencanaan Perangkat Daerah																		

NO	KODE	URUSAN / BIDANG URUSAN / PROGRAM / KEGIATAN / SUB KEGIATAN	INDIKATOR PROGRAM / KEGIATAN / SUB KEGIATAN	TARGET AKHIR PERIODE RENSTRA OPD	REALISASI CAPAIAN RENJA OPD TAHUN 2023	PRAKIRAAN CAPAIAN TARGET RENJA OPD TAHUN 2024	CAPAIAN KINERJA DAN KERANGKA PENDANAAN										KELOMPOK SASARAN	PRAKIRAAN MAJU RENCANA TAHUN 2026		PERANGKAT DAERAH PENANGGUNG JAWAB
							TARGET 2025		PAGU INDIKATIF (Rp)			Bertambah/Berkurang (10-12)	LOKASI	SUMBER DANA	PRIORITAS			TARGET	PAGU INDIKATIF (Rp)	
							SEBELUM	SESUDAH	RKPD 2025	APBD 2025	RKPD PERUBAHAN 2025				NASIONAL	DAERAH				
1	2	3	4	5	6	7	8	9	10	11	12	13	14	15	16	17	18	19	20	21
			Jumlah Dokumen Perencanaan Perangkat Daerah				1 Dokumen	1 Dokumen	50.000.000,00	24.085.000,00	24.085.000,00	-25.915.000,00	Kab. Sidoarjo, Tarik, Tarik	PENDAPATAN ASLI DAERAH (PAD)	Membangun dari desa dan dari bawah untuk pertumbuhan ekonomi, pemerataan ekonomi dan pemberantasan kemiskinan.	3. Implementasi kebijakan yang mendukung berkembangnya perikanan, pertanian, ekonomi kreatif yang terintegrasi dengan Koperasi dan Usaha Mikro hingga level desa untuk mempercepat penanggulangan kemiskinan 3. Implementasi kebijakan yang mendukung berkembangnya perikanan, pertanian, ekonomi kreatif yang terintegrasi dengan Koperasi dan Usaha Mikro hingga level desa untuk mempercepat penanggulangan kemiskinan			55.000.000,00	KECAMATAN TARIK
	7.01.01.2.01.0002	Koordinasi dan Penyusunan Dokumen RKA-SKPD																		
			Jumlah Dokumen RKA-SKPD dan Laporan Hasil Koordinasi Penyusunan Dokumen RKA-SKPD				1 Dokumen	0 Dokumen	17.500,00	0,00	0,00	-17.500,00	Kab. Sidoarjo, Tarik, Tarik	PENDAPATAN ASLI DAERAH (PAD)	Membangun dari desa dan dari bawah untuk pertumbuhan ekonomi, pemerataan ekonomi dan pemberantasan kemiskinan.	3. Implementasi kebijakan yang mendukung berkembangnya perikanan, pertanian, ekonomi kreatif yang terintegrasi dengan Koperasi dan Usaha Mikro hingga level desa untuk mempercepat penanggulangan kemiskinan 3. Implementasi kebijakan yang mendukung berkembangnya perikanan, pertanian, ekonomi kreatif yang terintegrasi dengan Koperasi dan Usaha Mikro hingga level desa untuk mempercepat penanggulangan kemiskinan			20.000,00	KECAMATAN TARIK
	7.01.01.2.01.0003	Koordinasi dan Penyusunan Dokumen Perubahan RKA-SKPD																		
			Jumlah Dokumen Perubahan RKA-SKPD dan Laporan Hasil Koordinasi Penyusunan Dokumen Perubahan RKA-SKPD				1 Dokumen	0 Dokumen	17.500,00	0,00	0,00	-17.500,00	Kab. Sidoarjo, Tarik, Semua Kel/Desa Kab. Sidoarjo, Tarik, Tarik	PENDAPATAN ASLI DAERAH (PAD)	Membangun dari desa dan dari bawah untuk pertumbuhan ekonomi, pemerataan ekonomi dan pemberantasan kemiskinan.	3. Implementasi kebijakan yang mendukung berkembangnya perikanan, pertanian, ekonomi kreatif yang terintegrasi dengan Koperasi dan Usaha Mikro hingga level desa untuk mempercepat penanggulangan kemiskinan 3. Implementasi kebijakan yang mendukung berkembangnya perikanan, pertanian, ekonomi kreatif yang terintegrasi dengan Koperasi dan Usaha Mikro hingga level desa untuk mempercepat penanggulangan kemiskinan			20.000,00	KECAMATAN TARIK
	7.01.01.2.01.0004	Koordinasi dan Penyusunan DPA-SKPD																		
			Jumlah Dokumen DPA-SKPD dan Laporan Hasil Koordinasi Penyusunan Dokumen DPA-SKPD				1 Dokumen	0 Dokumen	17.500,00	0,00	0,00	-17.500,00	Kab. Sidoarjo, Tarik, Tarik	PENDAPATAN ASLI DAERAH (PAD)	Membangun dari desa dan dari bawah untuk pertumbuhan ekonomi, pemerataan ekonomi dan pemberantasan kemiskinan.	3. Implementasi kebijakan yang mendukung berkembangnya perikanan, pertanian, ekonomi kreatif yang terintegrasi dengan Koperasi dan Usaha Mikro hingga level desa untuk mempercepat penanggulangan kemiskinan 3. Implementasi kebijakan yang mendukung berkembangnya perikanan, pertanian, ekonomi kreatif yang terintegrasi dengan Koperasi dan Usaha Mikro hingga level desa untuk mempercepat penanggulangan kemiskinan			20.000,00	KECAMATAN TARIK
	7.01.01.2.01.0005	Koordinasi dan Penyusunan Perubahan DPA- SKPD																		

NO	KODE	URUSAN / BIDANG URUSAN / PROGRAM / KEGIATAN / SUB KEGIATAN	INDIKATOR PROGRAM / KEGIATAN / SUB KEGIATAN	TARGET AKHIR PERIODE RENSTRA OPD	REALISASI CAPAIAN RENJA OPD TAHUN 2023	PRAKIRAAN CAPAIAN TARGET RENJA OPD TAHUN 2024	CAPAIAN KINERJA DAN KERANGKA PENDANAAN										KELOMPOK SASARAN	PRAKIRAAN MAJU RENCANA TAHUN 2026		PERANGKAT DAERAH PENANGGUNG JAWAB
							TARGET 2025		PAGU INDIKATIF (Rp)			Bertambah/Berkurang (10-12)	LOKASI	SUMBER DANA	PRIORITAS			TARGET	PAGU INDIKATIF (Rp)	
							SEBELUM	SESUDAH	RKPD 2025	APBD 2025	RKPD PERUBAHAN 2025				NASIONAL	DAERAH				
1	2	3	4	5	6	7	8	9	10	11	12	13	14	15	16	17	18	19	20	21
			Jumlah Dokumen Perubahan DPA-SKPD dan Laporan Hasil Koordinasi Penyusunan Dokumen Perubahan DPA-SKPD				1 Dokumen	0 Dokumen	17.500,00	0,00	0,00	-17.500,00	Kab. Sidoarjo, Tarik, Tarik	PENDAPATAN ASLI DAERAH (PAD)	Membangun dari desa dan dari bawah untuk pertumbuhan ekonomi, pemerataan ekonomi dan pemberantasan kemiskinan.	3. Implementasi kebijakan yang mendukung berkembangnya perikanan, pertanian, ekonomi kreatif yang terintegrasi dengan Koperasi dan Usaha Mikro hingga level desa untuk mempercepat penanggulangan kemiskinan 3. Implementasi kebijakan yang mendukung berkembangnya perikanan, pertanian, ekonomi kreatif yang terintegrasi dengan Koperasi dan Usaha Mikro hingga level desa untuk mempercepat penanggulangan kemiskinan			20.000,00	KECAMATAN TARIK
	7.01.01.2.01.0006	Koordinasi dan Penyusunan Laporan Capaian Kinerja dan Ikhtisar Realisasi Kinerja SKPD																		
			Jumlah Laporan Capaian Kinerja dan Ikhtisar Realisasi Kinerja SKPD dan Laporan Hasil Koordinasi Penyusunan Laporan Capaian Kinerja dan Ikhtisar Realisasi Kinerja SKPD				1 Laporan	0 Laporan	17.500,00	0,00	0,00	-17.500,00	Kab. Sidoarjo, Tarik, Tarik	PENDAPATAN ASLI DAERAH (PAD)	Membangun dari desa dan dari bawah untuk pertumbuhan ekonomi, pemerataan ekonomi dan pemberantasan kemiskinan.	3. Implementasi kebijakan yang mendukung berkembangnya perikanan, pertanian, ekonomi kreatif yang terintegrasi dengan Koperasi dan Usaha Mikro hingga level desa untuk mempercepat penanggulangan kemiskinan 3. Implementasi kebijakan yang mendukung berkembangnya perikanan, pertanian, ekonomi kreatif yang terintegrasi dengan Koperasi dan Usaha Mikro hingga level desa untuk mempercepat penanggulangan kemiskinan			20.000,00	KECAMATAN TARIK
	7.01.01.2.01.0007	Evaluasi Kinerja Perangkat Daerah																		
			Jumlah Laporan Evaluasi Kinerja Perangkat Daerah				4 Laporan	0 Laporan	17.500,00	0,00	0,00	-17.500,00	Kab. Sidoarjo, Tarik, Tarik	PENDAPATAN ASLI DAERAH (PAD)	Membangun dari desa dan dari bawah untuk pertumbuhan ekonomi, pemerataan ekonomi dan pemberantasan kemiskinan.	3. Implementasi kebijakan yang mendukung berkembangnya perikanan, pertanian, ekonomi kreatif yang terintegrasi dengan Koperasi dan Usaha Mikro hingga level desa untuk mempercepat penanggulangan kemiskinan 3. Implementasi kebijakan yang mendukung berkembangnya perikanan, pertanian, ekonomi kreatif yang terintegrasi dengan Koperasi dan Usaha Mikro hingga level desa untuk mempercepat penanggulangan kemiskinan			20.000,00	KECAMATAN TARIK
	7.01.01.2.01.0008	Penyelenggaraan Walidata Pendukung Statistik Sektoral Daerah																		
			Jumlah Dokumen Hasil Penyelenggaraan Walidata Pendukung Statistik Sektoral Daerah				1 Dokumen	1 Dokumen	50.000.000,00	33.500.000,00	33.500.000,00	-16.500.000,00	Kab. Sidoarjo, Tarik, Tarik	PENDAPATAN ASLI DAERAH (PAD)	Membangun dari desa dan dari bawah untuk pertumbuhan ekonomi, pemerataan ekonomi dan pemberantasan kemiskinan.	3. Implementasi kebijakan yang mendukung berkembangnya perikanan, pertanian, ekonomi kreatif yang terintegrasi dengan Koperasi dan Usaha Mikro hingga level desa untuk mempercepat penanggulangan kemiskinan 3. Implementasi kebijakan yang mendukung berkembangnya perikanan, pertanian, ekonomi kreatif yang terintegrasi dengan Koperasi dan Usaha Mikro hingga level desa untuk mempercepat penanggulangan kemiskinan			55.000.000,00	KECAMATAN TARIK
	7.01.01.2.01.0009	Pelaksanaan Pengumpulan Data Statistik Sektoral Daerah																		

NO	KODE	URUSAN / BIDANG URUSAN / PROGRAM / KEGIATAN / SUB KEGIATAN	INDIKATOR PROGRAM / KEGIATAN / SUB KEGIATAN	TARGET AKHIR PERIODE RENSTRA OPD	REALISASI CAPAIAN RENJA OPD TAHUN 2023	PRAKIRAAN CAPAIAN TARGET RENJA OPD TAHUN 2024	CAPAIAN KINERJA DAN KERANGKA PENDANAAN										KELOMPOK SASARAN	PRAKIRAAN MAJU RENCANA TAHUN 2026		PERANGKAT DAERAH PENANGGUNG JAWAB
							TARGET 2025		PAGU INDIKATIF (Rp)			Bertambah/Berkurang (10-12)	LOKASI	SUMBER DANA	PRIORITAS			TARGET	PAGU INDIKATIF (Rp)	
							SEBELUM	SESUDAH	RKPD 2025	APBD 2025	RKPD PERUBAHAN 2025				NASIONAL	DAERAH				
1	2	3	4	5	6	7	8	9	10	11	12	13	14	15	16	17	18	19	20	21
			Jumlah Data Statistik Sektoral Daerah yang Telah Dikumpulkan dan Diperiksa Lingkup Perangkat Daerah				1 Data	1 Data	14.998.665,00	20.500.000,00	20.500.000,00	5.501.335,00	Kab. Sidoarjo, Tarik, Tarik	PENDAPATAN ASLI DAERAH (PAD)	Membangun dari desa dan dari bawah untuk pertumbuhan ekonomi, pemerataan ekonomi dan pemberantasan kemiskinan.	3. Implementasi kebijakan yang mendukung berkembangnya perikanan, pertanian, ekonomi kreatif yang terintegrasi dengan Koperasi dan Usaha Mikro hingga level desa untuk mempercepat penanggulangan kemiskinan 3. Implementasi kebijakan yang mendukung berkembangnya perikanan, pertanian, ekonomi kreatif yang terintegrasi dengan Koperasi dan Usaha Mikro hingga level desa untuk mempercepat penanggulangan kemiskinan			16.000.000,00	KECAMATAN TARIK
	7.01.01.2.02	Administrasi Keuangan Perangkat Daerah	*Persentase Realisasi Anggaran Perangkat Daerah*				88 Persen	88 Persen	3.541.116.402,00	3.894.523.733,00	3.721.355.914,00	180.239.512,00			Membangun dari desa dan dari bawah untuk pertumbuhan ekonomi, pemerataan ekonomi dan pemberantasan kemiskinan.	3. Implementasi kebijakan yang mendukung berkembangnya perikanan, pertanian, ekonomi kreatif yang terintegrasi dengan Koperasi dan Usaha Mikro hingga level desa untuk mempercepat penanggulangan kemiskinan 3. Implementasi kebijakan yang mendukung berkembangnya perikanan, pertanian, ekonomi kreatif yang terintegrasi dengan Koperasi dan Usaha Mikro hingga level desa untuk mempercepat penanggulangan kemiskinan	Aparatur Kecamatan		4.000.200.000,00	KECAMATAN TARIK
	7.01.01.2.02.0001	Penyediaan Gaji dan Tunjangan ASN																		
			Jumlah Orang yang Menerima Gaji dan Tunjangan ASN				31 Orang/bulan	26 Orang/bulan	3.540.945.018,00	3.894.352.349,00	3.721.184.530,00	180.239.512,00	Kab. Sidoarjo, Tarik, Tarik	PENDAPATAN ASLI DAERAH (PAD) DANA ALOKASI UMUM (DAU)	Membangun dari desa dan dari bawah untuk pertumbuhan ekonomi, pemerataan ekonomi dan pemberantasan kemiskinan.	3. Implementasi kebijakan yang mendukung berkembangnya perikanan, pertanian, ekonomi kreatif yang terintegrasi dengan Koperasi dan Usaha Mikro hingga level desa untuk mempercepat penanggulangan kemiskinan 3. Implementasi kebijakan yang mendukung berkembangnya perikanan, pertanian, ekonomi kreatif yang terintegrasi dengan Koperasi dan Usaha Mikro hingga level desa untuk mempercepat penanggulangan kemiskinan			4.000.000.000,00	KECAMATAN TARIK
	7.01.01.2.02.0005	Koordinasi dan Penyusunan Laporan Keuangan Akhir Tahun SKPD																		
			Jumlah Laporan Keuangan Akhir Tahun SKPD dan Laporan Hasil Koordinasi Penyusunan Laporan Keuangan Akhir Tahun SKPD				1 Laporan	1 Laporan	171.384,00	171.384,00	171.384,00	0,00	Kab. Sidoarjo, Tarik, Tarik	PENDAPATAN ASLI DAERAH (PAD)	Membangun dari desa dan dari bawah untuk pertumbuhan ekonomi, pemerataan ekonomi dan pemberantasan kemiskinan.	3. Implementasi kebijakan yang mendukung berkembangnya perikanan, pertanian, ekonomi kreatif yang terintegrasi dengan Koperasi dan Usaha Mikro hingga level desa untuk mempercepat penanggulangan kemiskinan 3. Implementasi kebijakan yang mendukung berkembangnya perikanan, pertanian, ekonomi kreatif yang terintegrasi dengan Koperasi dan Usaha Mikro hingga level desa untuk mempercepat penanggulangan kemiskinan			200.000,00	KECAMATAN TARIK
	7.01.01.2.05	Administrasi Kepegawaian Perangkat Daerah	*Persentase ASN yang disiplin* *Persentase ASN yang mengikuti pelatihan yang bersertifikat*				0 %	0 % 90 %	13.875.000,00	11.100.000,00	11.100.000,00	-2.775.000,00			Membangun dari desa dan dari bawah untuk pertumbuhan ekonomi, pemerataan ekonomi dan pemberantasan kemiskinan.	3. Implementasi kebijakan yang mendukung berkembangnya perikanan, pertanian, ekonomi kreatif yang terintegrasi dengan Koperasi dan Usaha Mikro hingga level desa untuk mempercepat penanggulangan kemiskinan 3. Implementasi kebijakan yang mendukung berkembangnya perikanan, pertanian, ekonomi kreatif yang terintegrasi dengan Koperasi dan Usaha Mikro hingga level desa untuk mempercepat penanggulangan kemiskinan	Aparatur Kecamatan		15.000.000,00	KECAMATAN TARIK
	7.01.01.2.05.0002	Pengadaan Pakaian Dinas beserta Atribut Kelengkapannya																		

NO	KODE	URUSAN / BIDANG URUSAN / PROGRAM / KEGIATAN / SUB KEGIATAN	INDIKATOR PROGRAM / KEGIATAN / SUB KEGIATAN	TARGET AKHIR PERIODE RENSTRA OPD	REALISASI CAPAIAN RENJA OPD TAHUN 2023	PRAKIRAAN CAPAIAN TARGET RENJA OPD TAHUN 2024	CAPAIAN KINERJA DAN KERANGKA PENDANAAN										KELOMPOK SASARAN	PRAKIRAAN MAJU RENCANA TAHUN 2026		PERANGKAT DAERAH PENANGGUNG JAWAB
							TARGET 2025		PAGU INDIKATIF (Rp)			Bertambah/Berkurang (10-12)	LOKASI	SUMBER DANA	PRIORITAS			TARGET	PAGU INDIKATIF (Rp)	
							SEBELUM	SESUDAH	RKPD 2025	APBD 2025	RKPD PERUBAHAN 2025				NASIONAL	DAERAH				
1	2	3	4	5	6	7	8	9	10	11	12	13	14	15	16	17	18	19	20	21
			Jumlah Paket Pakaian Dinas beserta Atribut Kelengkapan				25 Paket	8 Paket	13.875.000,00	11.100.000,00	11.100.000,00	-2.775.000,00	Kab. Sidoarjo, Tarik, Tarik	PENDAPATAN ASLI DAERAH (PAD)	Membangun dari desa dan dari bawah untuk pertumbuhan ekonomi, pemerataan ekonomi dan pemberantasan kemiskinan.	3. Implementasi kebijakan yang mendukung berkembangnya perikanan, pertanian, ekonomi kreatif yang terintegrasi dengan Koperasi dan Usaha Mikro hingga level desa untuk mempercepat penanggulangan kemiskinan 3. Implementasi kebijakan yang mendukung berkembangnya perikanan, pertanian, ekonomi kreatif yang terintegrasi dengan Koperasi dan Usaha Mikro hingga level desa untuk mempercepat penanggulangan kemiskinan			15.000.000,00	KECAMATAN TARIK
	7.01.01.2.06	Administrasi Umum Perangkat Daerah	*Nilai Survey Kepuasan Mayarakat (SKM)*				89.57 poin	89.57 nilai	248.799.641,00	275.742.057,00	216.154.664,00	-32.644.977,00			Membangun dari desa dan dari bawah untuk pertumbuhan ekonomi, pemerataan ekonomi dan pemberantasan kemiskinan.	1. Intensifikasi kerjasama dan penyelarasan pembangunan lintas daerah untuk mendukung Pembangunan Infrastruktur pengembangan wilayah dan pertumbuhan ekonomi baru 1. Intensifikasi kerjasama dan penyelarasan pembangunan lintas daerah untuk mendukung Pembangunan Infrastruktur pengembangan wilayah dan pertumbuhan ekonomi baru	Aparatur Kecamatan		257.500.000,00	KECAMATAN TARIK
	7.01.01.2.06.0001	Penyediaan Komponen Instalasi Listrik/Penerangan Bangunan Kantor																		
			Jumlah Paket Komponen Instalasi Listrik/Penerangan Bangunan Kantor yang Disediakan				1 Paket	1 Paket	3.761.235,00	5.279.826,00	5.279.826,00	1.518.591,00	Kab. Sidoarjo, Tarik, Tarik	PENDAPATAN ASLI DAERAH (PAD)	Membangun dari desa dan dari bawah untuk pertumbuhan ekonomi, pemerataan ekonomi dan pemberantasan kemiskinan.	1. Intensifikasi kerjasama dan penyelarasan pembangunan lintas daerah untuk mendukung Pembangunan Infrastruktur pengembangan wilayah dan pertumbuhan ekonomi baru 1. Intensifikasi kerjasama dan penyelarasan pembangunan lintas daerah untuk mendukung Pembangunan Infrastruktur pengembangan wilayah dan pertumbuhan ekonomi baru			5.000.000,00	KECAMATAN TARIK
	7.01.01.2.06.0002	Penyediaan Peralatan dan Perlengkapan Kantor																		
			Jumlah Paket Peralatan dan Perlengkapan Kantor yang Disediakan				1 Paket	1 Paket	30.745.359,00	35.308.569,00	35.308.569,00	4.563.210,00	Kab. Sidoarjo, Tarik, Tarik	PENDAPATAN ASLI DAERAH (PAD)	Membangun dari desa dan dari bawah untuk pertumbuhan ekonomi, pemerataan ekonomi dan pemberantasan kemiskinan.	3. Implementasi kebijakan yang mendukung berkembangnya perikanan, pertanian, ekonomi kreatif yang terintegrasi dengan Koperasi dan Usaha Mikro hingga level desa untuk mempercepat penanggulangan kemiskinan 3. Implementasi kebijakan yang mendukung berkembangnya perikanan, pertanian, ekonomi kreatif yang terintegrasi dengan Koperasi dan Usaha Mikro hingga level desa untuk mempercepat penanggulangan kemiskinan			32.000.000,00	KECAMATAN TARIK
	7.01.01.2.06.0004	Penyediaan Bahan Logistik Kantor																		
			Jumlah Paket Bahan Logistik Kantor yang Disediakan				12 Paket	12 Paket	77.200.000,00	77.200.000,00	77.200.000,00	0,00	Kab. Sidoarjo, Tarik, Tarik	PENDAPATAN ASLI DAERAH (PAD)	Membangun dari desa dan dari bawah untuk pertumbuhan ekonomi, pemerataan ekonomi dan pemberantasan kemiskinan.	1. Intensifikasi kerjasama dan penyelarasan pembangunan lintas daerah untuk mendukung Pembangunan Infrastruktur pengembangan wilayah dan pertumbuhan ekonomi baru 1. Intensifikasi kerjasama dan penyelarasan pembangunan lintas daerah untuk mendukung Pembangunan Infrastruktur pengembangan wilayah dan pertumbuhan ekonomi baru			78.000.000,00	KECAMATAN TARIK
	7.01.01.2.06.0005	Penyediaan Barang Cetakan dan Penggandaan																		

NO	KODE	URUSAN / BIDANG URUSAN / PROGRAM / KEGIATAN / SUB KEGIATAN	INDIKATOR PROGRAM / KEGIATAN / SUB KEGIATAN	TARGET AKHIR PERIODE RENSTRA OPD	REALISASI CAPAIAN RENJA OPD TAHUN 2023	PRAKIRAAN CAPAIAN TARGET RENJA OPD TAHUN 2024	CAPAIAN KINERJA DAN KERANGKA PENDANAAN										KELOMPOK SASARAN	PRAKIRAAN MAJU RENCANA TAHUN 2026		PERANGKAT DAERAH PENANGGUNG JAWAB
							TARGET 2025		PAGU INDIKATIF (Rp)			Bertambah/Berkurang (10-12)	LOKASI	SUMBER DANA	PRIORITAS			TARGET	PAGU INDIKATIF (Rp)	
							SEBELUM	SESUDAH	RKPD 2025	APBD 2025	RKPD PERUBAHAN 2025				NASIONAL	DAERAH				
1	2	3	4	5	6	7	8	9	10	11	12	13	14	15	16	17	18	19	20	21
			Jumlah Paket Barang Cetakan dan Penggandaan yang Disediakan				2 Paket	2 Paket	1.800.000,00	2.100.000,00	2.100.000,00	300.000,00	Kab. Sidoarjo, Tarik, Tarik	PENDAPATAN ASLI DAERAH (PAD)	Membangun dari desa dan dari bawah untuk pertumbuhan ekonomi, pemerataan ekonomi dan pemberantasan kemiskinan.	3. Implementasi kebijakan yang mendukung berkembangnya perikanan, pertanian, ekonomi kreatif yang terintegrasi dengan Koperasi dan Usaha Mikro hingga level desa untuk mempercepat penanggulangan kemiskinan 3. Implementasi kebijakan yang mendukung berkembangnya perikanan, pertanian, ekonomi kreatif yang terintegrasi dengan Koperasi dan Usaha Mikro hingga level desa untuk mempercepat penanggulangan kemiskinan			3.000.000,00	KECAMATAN TARIK
	7.01.01.2.06.0006	Penyediaan Bahan Bacaan dan Peraturan Perundang-undangan																		
			Jumlah Dokumen Bahan Bacaan dan Peraturan Perundang-Undangan yang Disediakan				2 Dokumen	1 Dokumen	1.800.000,00	1.800.000,00	1.800.000,00	0,00	Kab. Sidoarjo, Tarik, Tarik	PENDAPATAN ASLI DAERAH (PAD)	Membangun dari desa dan dari bawah untuk pertumbuhan ekonomi, pemerataan ekonomi dan pemberantasan kemiskinan.	3. Implementasi kebijakan yang mendukung berkembangnya perikanan, pertanian, ekonomi kreatif yang terintegrasi dengan Koperasi dan Usaha Mikro hingga level desa untuk mempercepat penanggulangan kemiskinan 3. Implementasi kebijakan yang mendukung berkembangnya perikanan, pertanian, ekonomi kreatif yang terintegrasi dengan Koperasi dan Usaha Mikro hingga level desa untuk mempercepat penanggulangan kemiskinan			3.000.000,00	KECAMATAN TARIK
	7.01.01.2.06.0007	Penyediaan Bahan/Material																		
			Jumlah Paket Bahan/Material yang Disediakan				1 Paket	1 Paket	2.728.713,00	4.128.867,00	4.990.227,00	2.261.514,00	Kab. Sidoarjo, Tarik, Tarik	PENDAPATAN ASLI DAERAH (PAD)	Membangun dari desa dan dari bawah untuk pertumbuhan ekonomi, pemerataan ekonomi dan pemberantasan kemiskinan.	3. Implementasi kebijakan yang mendukung berkembangnya perikanan, pertanian, ekonomi kreatif yang terintegrasi dengan Koperasi dan Usaha Mikro hingga level desa untuk mempercepat penanggulangan kemiskinan 3. Implementasi kebijakan yang mendukung berkembangnya perikanan, pertanian, ekonomi kreatif yang terintegrasi dengan Koperasi dan Usaha Mikro hingga level desa untuk mempercepat penanggulangan kemiskinan			4.000.000,00	KECAMATAN TARIK
	7.01.01.2.06.0008	Fasilitasi Kunjungan Tamu																		
			Jumlah Laporan Fasilitasi Kunjungan Tamu				25 Laporan	4 Laporan	17.466.000,00	17.982.000,00	16.782.000,00	-684.000,00	Kab. Sidoarjo, Tarik, Tarik	PENDAPATAN ASLI DAERAH (PAD)	Membangun dari desa dan dari bawah untuk pertumbuhan ekonomi, pemerataan ekonomi dan pemberantasan kemiskinan.	3. Implementasi kebijakan yang mendukung berkembangnya perikanan, pertanian, ekonomi kreatif yang terintegrasi dengan Koperasi dan Usaha Mikro hingga level desa untuk mempercepat penanggulangan kemiskinan 3. Implementasi kebijakan yang mendukung berkembangnya perikanan, pertanian, ekonomi kreatif yang terintegrasi dengan Koperasi dan Usaha Mikro hingga level desa untuk mempercepat penanggulangan kemiskinan			18.500.000,00	KECAMATAN TARIK
	7.01.01.2.06.0009	Penyelenggaraan Rapat Koordinasi dan Konsultasi SKPD																		
			Jumlah Laporan Penyelenggaraan Rapat Koordinasi dan Konsultasi SKPD				10 Laporan	4 Laporan	113.298.334,00	131.942.795,00	72.694.042,00	-40.604.292,00	Kab. Sidoarjo, Tarik, Semua Kel/Desa	PENDAPATAN ASLI DAERAH (PAD)	Membangun dari desa dan dari bawah untuk pertumbuhan ekonomi, pemerataan ekonomi dan pemberantasan kemiskinan.	1. Intensifikasi kerjasama dan penyelarasan pembangunan lintas daerah untuk mendukung Pembangunan Infrastruktur pengembangan wilayah dan pertumbuhan ekonomi baru 1. Intensifikasi kerjasama dan penyelarasan pembangunan lintas daerah untuk mendukung Pembangunan Infrastruktur pengembangan wilayah dan pertumbuhan ekonomi baru			114.000.000,00	KECAMATAN TARIK

NO	KODE	URUSAN / BIDANG URUSAN / PROGRAM / KEGIATAN / SUB KEGIATAN	INDIKATOR PROGRAM / KEGIATAN / SUB KEGIATAN	TARGET AKHIR PERIODE RENSTRA OPD	REALISASI CAPAIAN RENJA OPD TAHUN 2023	PRAKIRAAN CAPAIAN TARGET RENJA OPD TAHUN 2024	CAPAIAN KINERJA DAN KERANGKA PENDANAAN										KELOMPOK SASARAN	PRAKIRAAN MAJU RENCANA TAHUN 2026		PERANGKAT DAERAH PENANGGUNG JAWAB
							TARGET 2025		PAGU INDIKATIF (Rp)			Bertambah/Berkurang (10-12)	LOKASI	SUMBER DANA	PRIORITAS			TARGET	PAGU INDIKATIF (Rp)	
							SEBELUM	SESUDAH	RKPD 2025	APBD 2025	RKPD PERUBAHAN 2025				NASIONAL	DAERAH				
1	2	3	4	5	6	7	8	9	10	11	12	13	14	15	16	17	18	19	20	21
	7.01.01.2.07	Pengadaan Barang Milik Daerah Penunjang Urusan Pemerintah Daerah	*Jenis BMD yang diadakan*				3 jenis	3 jenis	119.759.406,00	165.668.250,00	196.913.085,00	77.153.679,00			Membangun dari desa dan dari bawah untuk pertumbuhan ekonomi, pemerataan ekonomi dan pemberantasan kemiskinan.	3. Implementasi kebijakan yang mendukung berkembangnya perikanan, pertanian, ekonomi kreatif yang terintegrasi dengan Koperasi dan Usaha Mikro hingga level desa untuk mempercepat penanggulangan kemiskinan 3. Implementasi kebijakan yang mendukung berkembangnya perikanan, pertanian, ekonomi kreatif yang terintegrasi dengan Koperasi dan Usaha Mikro hingga level desa untuk mempercepat penanggulangan kemiskinan	Aparatur Kecamatan		121.007.000,00	KECAMATAN TARIK
	7.01.01.2.07.0005	Pengadaan Mebel																		
			Jumlah Paket Mebel yang Disediakan				1 Unit	1 Unit	5.946,00	76.563.000,00	80.668.890,00	80.662.944,00	Kab. Sidoarjo, Tarik, Semua Kel/Desa Kab. Sidoarjo, Tarik, Tarik	PENDAPATAN ASLI DAERAH (PAD)	Membangun dari desa dan dari bawah untuk pertumbuhan ekonomi, pemerataan ekonomi dan pemberantasan kemiskinan.	3. Implementasi kebijakan yang mendukung berkembangnya perikanan, pertanian, ekonomi kreatif yang terintegrasi dengan Koperasi dan Usaha Mikro hingga level desa untuk mempercepat penanggulangan kemiskinan 3. Implementasi kebijakan yang mendukung berkembangnya perikanan, pertanian, ekonomi kreatif yang terintegrasi dengan Koperasi dan Usaha Mikro hingga level desa untuk mempercepat penanggulangan kemiskinan			7.000,00	KECAMATAN TARIK
	7.01.01.2.07.0006	Pengadaan Peralatan dan Mesin Lainnya																		
			Jumlah Unit Peralatan dan Mesin Lainnya yang Disediakan				2 Unit	3 Unit	119.753.460,00	89.105.250,00	116.244.195,00	-3.509.265,00	Kab. Sidoarjo, Tarik, Tarik	PENDAPATAN ASLI DAERAH (PAD)	Membangun dari desa dan dari bawah untuk pertumbuhan ekonomi, pemerataan ekonomi dan pemberantasan kemiskinan.	3. Implementasi kebijakan yang mendukung berkembangnya perikanan, pertanian, ekonomi kreatif yang terintegrasi dengan Koperasi dan Usaha Mikro hingga level desa untuk mempercepat penanggulangan kemiskinan 3. Implementasi kebijakan yang mendukung berkembangnya perikanan, pertanian, ekonomi kreatif yang terintegrasi dengan Koperasi dan Usaha Mikro hingga level desa untuk mempercepat penanggulangan kemiskinan			121.000.000,00	KECAMATAN TARIK
	7.01.01.2.08	Penyediaan Jasa Penunjang Urusan Pemerintahan Daerah	*Persentase terpenuhinya jasa penunjang administrasi perkantoran*				100 Persen	100 Persen	610.197.772,00	632.153.572,00	625.173.232,00	14.975.460,00			Membangun dari desa dan dari bawah untuk pertumbuhan ekonomi, pemerataan ekonomi dan pemberantasan kemiskinan.	1. Intensifikasi kerjasama dan penyelarasan pembangunan lintas daerah untuk mendukung Pembangunan Infrastruktur pengembangan wilayah dan pertumbuhan ekonomi baru 1. Intensifikasi kerjasama dan penyelarasan pembangunan lintas daerah untuk mendukung Pembangunan Infrastruktur pengembangan wilayah dan pertumbuhan ekonomi baru	Aparatur Kecamatan		612.000.000,00	KECAMATAN TARIK
	7.01.01.2.08.0002	Penyediaan Jasa Komunikasi, Sumber Daya Air dan Listrik																		
			Jumlah Laporan Penyediaan Jasa Komunikasi, Sumber Daya Air dan Listrik yang Disediakan				12 Laporan	12 Laporan	87.824.172,00	104.019.972,00	102.019.632,00	14.195.460,00	Kab. Sidoarjo, Tarik, Semua Kel/Desa	PENDAPATAN ASLI DAERAH (PAD)	Membangun dari desa dan dari bawah untuk pertumbuhan ekonomi, pemerataan ekonomi dan pemberantasan kemiskinan.	1. Intensifikasi kerjasama dan penyelarasan pembangunan lintas daerah untuk mendukung Pembangunan Infrastruktur pengembangan wilayah dan pertumbuhan ekonomi baru 1. Intensifikasi kerjasama dan penyelarasan pembangunan lintas daerah untuk mendukung Pembangunan Infrastruktur pengembangan wilayah dan pertumbuhan ekonomi baru			89.000.000,00	KECAMATAN TARIK
	7.01.01.2.08.0004	Penyediaan Jasa Pelayanan Umum Kantor																		

NO	KODE	URUSAN / BIDANG URUSAN / PROGRAM / KEGIATAN / SUB KEGIATAN	INDIKATOR PROGRAM / KEGIATAN / SUB KEGIATAN	TARGET AKHIR PERIODE RENSTRA OPD	REALISASI CAPAIAN RENJA OPD TAHUN 2023	PRAKIRAAN CAPAIAN TARGET RENJA OPD TAHUN 2024	CAPAIAN KINERJA DAN KERANGKA PENDANAAN										KELOMPOK SASARAN	PRAKIRAAN MAJU RENCANA TAHUN 2026		PERANGKAT DAERAH PENANGGUNG JAWAB
							TARGET 2025		PAGU INDIKATIF (Rp)			Bertambah/Berkurang (10-12)	LOKASI	SUMBER DANA	PRIORITAS			TARGET	PAGU INDIKATIF (Rp)	
							SEBELUM	SESUDAH	RKPD 2025	APBD 2025	RKPD PERUBAHAN 2025				NASIONAL	DAERAH				
1	2	3	4	5	6	7	8	9	10	11	12	13	14	15	16	17	18	19	20	21
			Jumlah Laporan Penyediaan Jasa Pelayanan Umum Kantor yang Disediakan				12 Laporan	12 Laporan	522.373.600,00	528.133.600,00	523.153.600,00	780.000,00	Kab. Sidoarjo, Tarik, Tarik	PENDAPATAN ASLI DAERAH (PAD)	Membangun dari desa dan dari bawah untuk pertumbuhan ekonomi, pemerataan ekonomi dan pemberantasan kemiskinan.	3. Implementasi kebijakan yang mendukung berkembangnya perikanan, pertanian, ekonomi kreatif yang terintegrasi dengan Koperasi dan Usaha Mikro hingga level desa untuk mempercepat penanggulangan kemiskinan 3. Implementasi kebijakan yang mendukung berkembangnya perikanan, pertanian, ekonomi kreatif yang terintegrasi dengan Koperasi dan Usaha Mikro hingga level desa untuk mempercepat penanggulangan kemiskinan			523.000.000,00	KECAMATAN TARIK
	7.01.01.2.09	Pemeliharaan Barang Milik Daerah Penunjang Urusan Pemerintahan Daerah	*Persentase Barang Milik Daerah Penunjang Urusan Pemerintahan Daerah yang layak fungsi*				100 Persen	100 Persen	90.104.280,00	201.073.780,00	201.073.780,00	110.969.500,00			Membangun dari desa dan dari bawah untuk pertumbuhan ekonomi, pemerataan ekonomi dan pemberantasan kemiskinan.	3. Implementasi kebijakan yang mendukung berkembangnya perikanan, pertanian, ekonomi kreatif yang terintegrasi dengan Koperasi dan Usaha Mikro hingga level desa untuk mempercepat penanggulangan kemiskinan 3. Implementasi kebijakan yang mendukung berkembangnya perikanan, pertanian, ekonomi kreatif yang terintegrasi dengan Koperasi dan Usaha Mikro hingga level desa untuk mempercepat penanggulangan kemiskinan	Aparatur Kecamatan		99.000.000,00	KECAMATAN TARIK
	7.01.01.2.09.0001	Penyediaan Jasa Pemeliharaan, Biaya Pemeliharaan, dan Pajak Kendaraan Perorangan Dinas atau Kendaraan Dinas Jabatan																		
			Jumlah Kendaraan Perorangan Dinas atau Kendaraan Dinas Jabatan yang Dipelihara dan dibayarkan Pajaknya				2 Unit	2 Unit	20.000.000,00	20.000.000,00	20.000.000,00	0,00	Kab. Sidoarjo, Tarik, Tarik	PENDAPATAN ASLI DAERAH (PAD)	Membangun dari desa dan dari bawah untuk pertumbuhan ekonomi, pemerataan ekonomi dan pemberantasan kemiskinan.	3. Implementasi kebijakan yang mendukung berkembangnya perikanan, pertanian, ekonomi kreatif yang terintegrasi dengan Koperasi dan Usaha Mikro hingga level desa untuk mempercepat penanggulangan kemiskinan 3. Implementasi kebijakan yang mendukung berkembangnya perikanan, pertanian, ekonomi kreatif yang terintegrasi dengan Koperasi dan Usaha Mikro hingga level desa untuk mempercepat penanggulangan kemiskinan			25.000.000,00	KECAMATAN TARIK
	7.01.01.2.09.0002	Penyediaan Jasa Pemeliharaan, Biaya Pemeliharaan, Pajak dan Perizinan Kendaraan Dinas Operasional atau Lapangan																		
			Jumlah Kendaraan Dinas Operasional atau Lapangan yang Dipelihara dan dibayarkan Pajak dan Perizinannya				4 Unit	1 Unit	17.604.280,00	17.573.780,00	17.573.780,00	-30.500,00	Kab. Sidoarjo, Tarik, Tarik	PENDAPATAN ASLI DAERAH (PAD)	Membangun dari desa dan dari bawah untuk pertumbuhan ekonomi, pemerataan ekonomi dan pemberantasan kemiskinan.	3. Implementasi kebijakan yang mendukung berkembangnya perikanan, pertanian, ekonomi kreatif yang terintegrasi dengan Koperasi dan Usaha Mikro hingga level desa untuk mempercepat penanggulangan kemiskinan 3. Implementasi kebijakan yang mendukung berkembangnya perikanan, pertanian, ekonomi kreatif yang terintegrasi dengan Koperasi dan Usaha Mikro hingga level desa untuk mempercepat penanggulangan kemiskinan			18.500.000,00	KECAMATAN TARIK
	7.01.01.2.09.0005	Pemeliharaan Mebel																		
			Jumlah Mebel yang Dipelihara				1 Unit	0 Unit	3.000.000,00	0,00	0,00	-3.000.000,00	Kab. Sidoarjo, Tarik, Tarik	PENDAPATAN ASLI DAERAH (PAD)	Membangun dari desa dan dari bawah untuk pertumbuhan ekonomi, pemerataan ekonomi dan pemberantasan kemiskinan.	3. Implementasi kebijakan yang mendukung berkembangnya perikanan, pertanian, ekonomi kreatif yang terintegrasi dengan Koperasi dan Usaha Mikro hingga level desa untuk mempercepat penanggulangan kemiskinan 3. Implementasi kebijakan yang mendukung berkembangnya perikanan, pertanian, ekonomi kreatif yang terintegrasi dengan Koperasi dan Usaha Mikro hingga level desa untuk mempercepat penanggulangan kemiskinan			4.000.000,00	KECAMATAN TARIK

NO	KODE	URUSAN / BIDANG URUSAN / PROGRAM / KEGIATAN / SUB KEGIATAN	INDIKATOR PROGRAM / KEGIATAN / SUB KEGIATAN	TARGET AKHIR PERIODE RENSTRA OPD	REALISASI CAPAIAN RENJA OPD TAHUN 2023	PRAKIRAAN CAPAIAN TARGET RENJA OPD TAHUN 2024	CAPAIAN KINERJA DAN KERANGKA PENDANAAN										KELOMPOK SASARAN	PRAKIRAAN MAJU RENCANA TAHUN 2026		PERANGKAT DAERAH PENANGGUNG JAWAB
							TARGET 2025		PAGU INDIKATIF (Rp)			Bertambah/Berkurang (10-12)	LOKASI	SUMBER DANA	PRIORITAS			TARGET	PAGU INDIKATIF (Rp)	
							SEBELUM	SESUDAH	RKPD 2025	APBD 2025	RKPD PERUBAHAN 2025				NASIONAL	DAERAH				
1	2	3	4	5	6	7	8	9	10	11	12	13	14	15	16	17	18	19	20	21
	7.01.01.2.09.0006	Pemeliharaan Peralatan dan Mesin Lainnya																		
			Jumlah Peralatan dan Mesin Lainnya yang Dipelihara				6 Unit	3 Unit	24.500.000,00	13.500.000,00	13.500.000,00	-11.000.000,00	Kab. Sidoarjo, Tarik, Semua Kel/Desa Kab. Sidoarjo, Tarik, Tarik	PENDAPATAN ASLI DAERAH (PAD)	Membangun dari desa dan dari bawah untuk pertumbuhan ekonomi, pemerataan ekonomi dan pemberantasan kemiskinan.	3. Implementasi kebijakan yang mendukung berkembangnya perikanan, pertanian, ekonomi kreatif yang terintegrasi dengan Koperasi dan Usaha Mikro hingga level desa untuk mempercepat penanggulangan kemiskinan 3. Implementasi kebijakan yang mendukung berkembangnya perikanan, pertanian, ekonomi kreatif yang terintegrasi dengan Koperasi dan Usaha Mikro hingga level desa untuk mempercepat penanggulangan kemiskinan			25.500.000,00	KECAMATAN TARIK
	7.01.01.2.09.0009	Pemeliharaan/Rehabilitasi Gedung Kantor dan Bangunan Lainnya																		
			Jumlah Gedung Kantor dan Bangunan Lainnya yang Dipelihara/Direhabilitasi				1 Unit	1 Unit	25.000.000,00	150.000.000,00	150.000.000,00	125.000.000,00	Kab. Sidoarjo, Tarik, Semua Kel/Desa Kab. Sidoarjo, Tarik, Tarik	PENDAPATAN ASLI DAERAH (PAD)	Membangun dari desa dan dari bawah untuk pertumbuhan ekonomi, pemerataan ekonomi dan pemberantasan kemiskinan.	3. Implementasi kebijakan yang mendukung berkembangnya perikanan, pertanian, ekonomi kreatif yang terintegrasi dengan Koperasi dan Usaha Mikro hingga level desa untuk mempercepat penanggulangan kemiskinan 3. Implementasi kebijakan yang mendukung berkembangnya perikanan, pertanian, ekonomi kreatif yang terintegrasi dengan Koperasi dan Usaha Mikro hingga level desa untuk mempercepat penanggulangan kemiskinan			26.000.000,00	KECAMATAN TARIK
2.	**7.01.02**	**PROGRAM PENYELENGGARAAN PEMERINTAHAN DAN PELAYANAN PUBLIK**	**Prosentase Izin yang menjadi kewenangan kecamatan yang diterbitkan Persentase desa yang mendapat pembinaan tentang lingkungan hidup, usaha ekonomi masyarakat, dan PKL Prosentase pelayanan kewenangan kecamatan yang dilaksanakan sesuai standar**				**0 100 100 Persen Persen Persen**	**0 100 100 Persen Persen Persen**	**97.522.500,00**	**301.725.000,00**	**345.700.000,00**	**517.500,00**							**98.040.000,00**	
	7.01.02.2.01	Koordinasi Penyelenggaraan Kegiatan Pemerintahan di Tingkat Kecamatan	*Jumlah laporan hasil koordinasi bidang kesejahteraan sosial, agama dan kemasyarakatan; pembangunan dan lingkungan hidup; pemerintahan dan perekonomian yang disusun*				10 laporan	4 laporan	53.675.000,00	67.625.000,00	65.350.000,00	11.675.000,00			Membangun dari desa dan dari bawah untuk pertumbuhan ekonomi, pemerataan ekonomi dan pemberantasan kemiskinan.	3. Implementasi kebijakan yang mendukung berkembangnya perikanan, pertanian, ekonomi kreatif yang terintegrasi dengan Koperasi dan Usaha Mikro hingga level desa untuk mempercepat penanggulangan kemiskinan 3. Implementasi kebijakan yang mendukung berkembangnya perikanan, pertanian, ekonomi kreatif yang terintegrasi dengan Koperasi dan Usaha Mikro hingga level desa untuk mempercepat penanggulangan kemiskinan	Aparatur Desa, Aparatur Kecamatan dan Masyarakat se Kecamatan Tarik		54.000.000,00	KECAMATAN TARIK
	7.01.02.2.01.0001	Koordinasi/Sinergi Perencanaan dan Pelaksanaan Kegiatan Pemerintahan dengan Perangkat Daerah dan Instansi Vertikal Terkait																		
			Jumlah Laporan Koordinasi/Sinergi Perencanaan dan Pelaksanaan Kegiatan Pemerintahan dengan Perangkat Daerah dan Instansi Vertikal Terkait				4 Laporan	4 Laporan	53.675.000,00	67.625.000,00	65.350.000,00	11.675.000,00	Kab. Sidoarjo, Tarik, Tarik	PENDAPATAN ASLI DAERAH (PAD)	Membangun dari desa dan dari bawah untuk pertumbuhan ekonomi, pemerataan ekonomi dan pemberantasan kemiskinan.	3. Implementasi kebijakan yang mendukung berkembangnya perikanan, pertanian, ekonomi kreatif yang terintegrasi dengan Koperasi dan Usaha Mikro hingga level desa untuk mempercepat penanggulangan kemiskinan 3. Implementasi kebijakan yang mendukung berkembangnya perikanan, pertanian, ekonomi kreatif yang terintegrasi dengan Koperasi dan Usaha Mikro hingga level desa untuk mempercepat penanggulangan kemiskinan			54.000.000,00	KECAMATAN TARIK

NO	KODE	URUSAN / BIDANG URUSAN / PROGRAM / KEGIATAN / SUB KEGIATAN	INDIKATOR PROGRAM / KEGIATAN / SUB KEGIATAN	TARGET AKHIR PERIODE RENSTRA OPD	REALISASI CAPAIAN RENJA OPD TAHUN 2023	PRAKIRAAN CAPAIAN TARGET RENJA OPD TAHUN 2024	CAPAIAN KINERJA DAN KERANGKA PENDANAAN										KELOMPOK SASARAN	PRAKIRAAN MAJU RENCANA TAHUN 2026		PERANGKAT DAERAH PENANGGUNG JAWAB
							TARGET 2025		PAGU INDIKATIF (Rp)			Bertambah/Berkurang (10-12)	LOKASI	SUMBER DANA	PRIORITAS			TARGET	PAGU INDIKATIF (Rp)	
							SEBELUM	SESUDAH	RKPD 2025	APBD 2025	RKPD PERUBAHAN 2025				NASIONAL	DAERAH				
1	2	3	4	5	6	7	8	9	10	11	12	13	14	15	16	17	18	19	20	21
	7.01.02.2.02	Penyelenggaraan Urusan Pemerintahan yang Tidak Dilaksanakan oleh Unit Kerja Perangkat Daerah yang Ada di Kecamatan	*Jumlah pelayanan umum yang ditindaklanjuti*				7 berkas	7 berkas	17.500,00	0,00	0,00	-17.500,00			Membangun dari desa dan dari bawah untuk pertumbuhan ekonomi, pemerataan ekonomi dan pemberantasan kemiskinan.	3. Implementasi kebijakan yang mendukung berkembangnya perikanan, pertanian, ekonomi kreatif yang terintegrasi dengan Koperasi dan Usaha Mikro hingga level desa untuk mempercepat penanggulangan kemiskinan 3. Implementasi kebijakan yang mendukung berkembangnya perikanan, pertanian, ekonomi kreatif yang terintegrasi dengan Koperasi dan Usaha Mikro hingga level desa untuk mempercepat penanggulangan kemiskinan	Aparatur Desa, Aparatur Kecamatan dan Masyarakat se Kecamatan Tarik		20.000,00	KECAMATAN TARIK
	7.01.02.2.02.0003	Peningkatan Efektifitas Pelaksanaan Pelayanan kepada Masyarakat di Wilayah Kecamatan																		
			Jumlah Laporan Peningkatan Efektifitas Pelaksanaan Pelayanan kepada Masyarakat di Wilayah Kecamatan				1 Laporan	0 Laporan	17.500,00	0,00	0,00	-17.500,00	Kab. Sidoarjo, Tarik, Tarik	PENDAPATAN ASLI DAERAH (PAD)	Membangun dari desa dan dari bawah untuk pertumbuhan ekonomi, pemerataan ekonomi dan pemberantasan kemiskinan.	3. Implementasi kebijakan yang mendukung berkembangnya perikanan, pertanian, ekonomi kreatif yang terintegrasi dengan Koperasi dan Usaha Mikro hingga level desa untuk mempercepat penanggulangan kemiskinan 3. Implementasi kebijakan yang mendukung berkembangnya perikanan, pertanian, ekonomi kreatif yang terintegrasi dengan Koperasi dan Usaha Mikro hingga level desa untuk mempercepat penanggulangan kemiskinan			20.000,00	KECAMATAN TARIK
	7.01.02.2.04	Pelaksanaan Urusan Pemerintahan yang Dilimpahkan kepada Camat	*Jumlah laporan hasil monev bidang kesejahteraan sosial,agama dan kemasyarakatan, pembangunan dan lingkungan hidup, pemerintahan dan perekonomian yang disusun* *Jumlah laporan kegiatan pembinaan yang tersusun* *Jumlah permohonan IMB Rumah Tinggal 1 dan 2 lantai luasan maksimal 400m2 yang diterbitkan*				0 berkas 1 laporan	0 berkas 1 laporan	43.830.000,00	234.100.000,00	280.350.000,00	236.520.000,00			Membangun dari desa dan dari bawah untuk pertumbuhan ekonomi, pemerataan ekonomi dan pemberantasan kemiskinan.	3. Implementasi kebijakan yang mendukung berkembangnya perikanan, pertanian, ekonomi kreatif yang terintegrasi dengan Koperasi dan Usaha Mikro hingga level desa untuk mempercepat penanggulangan kemiskinan 3. Implementasi kebijakan yang mendukung berkembangnya perikanan, pertanian, ekonomi kreatif yang terintegrasi dengan Koperasi dan Usaha Mikro hingga level desa untuk mempercepat penanggulangan kemiskinan	Aparatur Desa, Aparatur Kecamatan dan Masyarakat se Kecamatan Tarik		44.020.000,00	KECAMATAN TARIK
	7.01.02.2.04.0002	Pelaksanaan Urusan Pemerintahan yang terkait dengan Nonperizinan																		
			Jumlah Laporan Pelaksanaan Nonperizinan pada Urusan Pemerintahan				1 Laporan	0 Laporan	17.500,00	0,00	0,00	-17.500,00	Kab. Sidoarjo, Tarik, Tarik	PENDAPATAN ASLI DAERAH (PAD)	Membangun dari desa dan dari bawah untuk pertumbuhan ekonomi, pemerataan ekonomi dan pemberantasan kemiskinan.	3. Implementasi kebijakan yang mendukung berkembangnya perikanan, pertanian, ekonomi kreatif yang terintegrasi dengan Koperasi dan Usaha Mikro hingga level desa untuk mempercepat penanggulangan kemiskinan 3. Implementasi kebijakan yang mendukung berkembangnya perikanan, pertanian, ekonomi kreatif yang terintegrasi dengan Koperasi dan Usaha Mikro hingga level desa untuk mempercepat penanggulangan kemiskinan			20.000,00	KECAMATAN TARIK
	7.01.02.2.04.0003	Pelaksanaan Urusan Pemerintahan yang Terkait dengan Kewenangan Lain yang Dilimpahkan																		
			Jumlah Laporan Pelaksanaan Kewenangan Lain yang Dilimpahkan				1 Laporan	3 Laporan	43.812.500,00	234.100.000,00	280.350.000,00	236.537.500,00	Kab. Sidoarjo, Tarik, Semua Kel/Desa Kab. Sidoarjo, Tarik, Tarik	PENDAPATAN ASLI DAERAH (PAD)	Membangun dari desa dan dari bawah untuk pertumbuhan ekonomi, pemerataan ekonomi dan pemberantasan kemiskinan.	3. Implementasi kebijakan yang mendukung berkembangnya perikanan, pertanian, ekonomi kreatif yang terintegrasi dengan Koperasi dan Usaha Mikro hingga level desa untuk mempercepat penanggulangan kemiskinan 3. Implementasi kebijakan yang mendukung berkembangnya perikanan, pertanian, ekonomi kreatif yang terintegrasi dengan Koperasi dan Usaha Mikro hingga level desa untuk mempercepat penanggulangan kemiskinan			44.000.000,00	KECAMATAN TARIK

NO	KODE	URUSAN / BIDANG URUSAN / PROGRAM / KEGIATAN / SUB KEGIATAN	INDIKATOR PROGRAM / KEGIATAN / SUB KEGIATAN	TARGET AKHIR PERIODE RENSTRA OPD	REALISASI CAPAIAN RENJA OPD TAHUN 2023	PRAKIRAAN CAPAIAN TARGET RENJA OPD TAHUN 2024	CAPAIAN KINERJA DAN KERANGKA PENDANAAN										KELOMPOK SASARAN	PRAKIRAAN MAJU RENCANA TAHUN 2026		PERANGKAT DAERAH PENANGGUNG JAWAB
							TARGET 2025		PAGU INDIKATIF (Rp)			Bertambah/Berkurang (10-12)	LOKASI	SUMBER DANA	PRIORITAS			TARGET	PAGU INDIKATIF (Rp)	
							SEBELUM	SESUDAH	RKPD 2025	APBD 2025	RKPD PERUBAHAN 2025				NASIONAL	DAERAH				
1	2	3	4	5	6	7	8	9	10	11	12	13	14	15	16	17	18	19	20	21
3.	**7.01.04**	**PROGRAM KOORDINASI KETENTRAMAN DAN KETERTIBAN UMUM**	**Persentase pelanggaran Perda dan Perkada yang ditangani**				**100 Persen**	**100 Persen**	**20.812.500,00**	**210.709.750,00**	**177.636.250,00**	**1.187.500,00**							**22.000.000,00**	
	7.01.04.2.01	Koordinasi Upaya Penyelenggaraan Ketenteraman dan Ketertiban Umum	*Jumlah laporan hasil koordinasi bidang ketentraman dan ketertiban umum dan pembinaan lembaga sosial, agama, dan kemasyarakatan yang tersusun*				2 laporan	2 laporan	13.087.500,00	210.709.750,00	177.636.250,00	164.548.750,00			Membangun dari desa dan dari bawah untuk pertumbuhan ekonomi, pemerataan ekonomi dan pemberantasan kemiskinan.	3. Implementasi kebijakan yang mendukung berkembangnya perikanan, pertanian, ekonomi kreatif yang terintegrasi dengan Koperasi dan Usaha Mikro hingga level desa untuk mempercepat penanggulangan kemiskinan 3. Implementasi kebijakan yang mendukung berkembangnya perikanan, pertanian, ekonomi kreatif yang terintegrasi dengan Koperasi dan Usaha Mikro hingga level desa untuk mempercepat penanggulangan kemiskinan	Forkopimka, Aparatur Desa, Aparatur Kecamatan dan Masyarakat se Kecamatan Tarik		14.000.000,00	KECAMATAN TARIK
	7.01.04.2.01.0001	Sinergitas dengan Kepolisian Negara Republik Indonesia, Tentara Nasional Indonesia dan Instansi Vertikal di Wilayah Kecamatan																		
			Jumlah Laporan Hasil Sinergitas dengan Kepolisian Negara Republik Indonesia, Tentara Nasional Indonesia dan Instansi Vertikal di Wilayah Kecamatan				2 Laporan	1 Laporan	4.725.000,00	4.725.000,00	4.725.000,00	0,00	Kab. Sidoarjo, Tarik, Tarik	PENDAPATAN ASLI DAERAH (PAD)	Membangun dari desa dan dari bawah untuk pertumbuhan ekonomi, pemerataan ekonomi dan pemberantasan kemiskinan.	3. Implementasi kebijakan yang mendukung berkembangnya perikanan, pertanian, ekonomi kreatif yang terintegrasi dengan Koperasi dan Usaha Mikro hingga level desa untuk mempercepat penanggulangan kemiskinan 3. Implementasi kebijakan yang mendukung berkembangnya perikanan, pertanian, ekonomi kreatif yang terintegrasi dengan Koperasi dan Usaha Mikro hingga level desa untuk mempercepat penanggulangan kemiskinan			5.000.000,00	KECAMATAN TARIK
	7.01.04.2.01.0002	Harmonisasi Hubungan dengan Tokoh Agama dan Tokoh Masyarakat																		
			Jumlah Laporan Pelaksanaan Harmonisasi Hubungan dengan Tokoh Agama dan Tokoh Masyarakat				2 Laporan	4 Laporan	8.362.500,00	205.984.750,00	172.911.250,00	164.548.750,00	Kab. Sidoarjo, Tarik, Tarik	PENDAPATAN ASLI DAERAH (PAD)	Membangun dari desa dan dari bawah untuk pertumbuhan ekonomi, pemerataan ekonomi dan pemberantasan kemiskinan.	3. Implementasi kebijakan yang mendukung berkembangnya perikanan, pertanian, ekonomi kreatif yang terintegrasi dengan Koperasi dan Usaha Mikro hingga level desa untuk mempercepat penanggulangan kemiskinan 3. Implementasi kebijakan yang mendukung berkembangnya perikanan, pertanian, ekonomi kreatif yang terintegrasi dengan Koperasi dan Usaha Mikro hingga level desa untuk mempercepat penanggulangan kemiskinan			9.000.000,00	KECAMATAN TARIK
	7.01.04.2.02	Koordinasi Penerapan dan Penegakan Peraturan Daerah dan Peraturan Kepala Daerah	*Jumlah permasalahan pelanggaran perda dan perkada yang difasilitasi*				1 permasalahan	1 permasalahan	7.725.000,00	0,00	0,00	-7.725.000,00			Membangun dari desa dan dari bawah untuk pertumbuhan ekonomi, pemerataan ekonomi dan pemberantasan kemiskinan.	1. Intensifikasi kerjasama dan penyelarasan pembangunan lintas daerah untuk mendukung Pembangunan Infrastruktur pengembangan wilayah dan pertumbuhan ekonomi baru 1. Intensifikasi kerjasama dan penyelarasan pembangunan lintas daerah untuk mendukung Pembangunan Infrastruktur pengembangan wilayah dan pertumbuhan ekonomi baru	Forkopimka, Aparatur Desa, Aparatur Kecamatan dan Masyarakat se Kecamatan Tarik		8.000.000,00	KECAMATAN TARIK
	7.01.04.2.02.0001	Koordinasi/Sinergi dengan Perangkat Daerah yang Tugas dan Fungsinya di Bidang Penegakan Peraturan Perundang-Undangan dan/atau Kepolisian Negara Republik Indonesia																		
			Jumlah Laporan Koordinasi/Sinergi dengan Perangkat Daerah yang Tugas dan Fungsinya di Bidang Penegakan Peraturan Perundang-Undangan dan/atau Kepolisian Negara Republik Indonesia				1 Laporan	0 Laporan	7.725.000,00	0,00	0,00	-7.725.000,00	Kab. Sidoarjo, Tarik, Tarik	PENDAPATAN ASLI DAERAH (PAD)	Membangun dari desa dan dari bawah untuk pertumbuhan ekonomi, pemerataan ekonomi dan pemberantasan kemiskinan.	1. Intensifikasi kerjasama dan penyelarasan pembangunan lintas daerah untuk mendukung Pembangunan Infrastruktur pengembangan wilayah dan pertumbuhan ekonomi baru 1. Intensifikasi kerjasama dan penyelarasan pembangunan lintas daerah untuk mendukung Pembangunan Infrastruktur pengembangan wilayah dan pertumbuhan ekonomi baru			8.000.000,00	KECAMATAN TARIK

NO	KODE	URUSAN / BIDANG URUSAN / PROGRAM / KEGIATAN / SUB KEGIATAN	INDIKATOR PROGRAM / KEGIATAN / SUB KEGIATAN	TARGET AKHIR PERIODE RENSTRA OPD	REALISASI CAPAIAN RENJA OPD TAHUN 2023	PRAKIRAAN CAPAIAN TARGET RENJA OPD TAHUN 2024	CAPAIAN KINERJA DAN KERANGKA PENDANAAN										KELOMPOK SASARAN	PRAKIRAAN MAJU RENCANA TAHUN 2026		PERANGKAT DAERAH PENANGGUNG JAWAB
							TARGET 2025		PAGU INDIKATIF (Rp)			Bertambah/Berkurang (10-12)	LOKASI	SUMBER DANA	PRIORITAS			TARGET	PAGU INDIKATIF (Rp)	
							SEBELUM	SESUDAH	RKPD 2025	APBD 2025	RKPD PERUBAHAN 2025				NASIONAL	DAERAH				
1	2	3	4	5	6	7	8	9	10	11	12	13	14	15	16	17	18	19	20	21
4.	**7.01.05**	**PROGRAM PENYELENGGARAAN URUSAN PEMERINTAHAN UMUM**	**Persentase penyelenggaraan urusan pemerintahan umum yang dilaksanakan dengan baik**				**100 Persen**	**100 Persen**	**142.946.400,00**	**177.923.399,00**	**164.763.239,00**	**2.073.600,00**							**145.020.000,00**	
	7.01.05.2.01	Penyelenggaraan Urusan Pemerintahan Umum Sesuai Penugasan Kepala Daerah	*Jumlah kegiatan penyelenggaran urusan pemerintahan umum yang dilaksanakan*				2 Kegiatan	2 Kegiatan	142.946.400,00	177.923.399,00	164.763.239,00	21.816.839,00			Membangun dari desa dan dari bawah untuk pertumbuhan ekonomi, pemerataan ekonomi dan pemberantasan kemiskinan.	3. Implementasi kebijakan yang mendukung berkembangnya perikanan, pertanian, ekonomi kreatif yang terintegrasi dengan Koperasi dan Usaha Mikro hingga level desa untuk mempercepat penanggulangan kemiskinan 3. Implementasi kebijakan yang mendukung berkembangnya perikanan, pertanian, ekonomi kreatif yang terintegrasi dengan Koperasi dan Usaha Mikro hingga level desa untuk mempercepat penanggulangan kemiskinan	Forkopimka, Aparatur Desa, Aparatur Kecamatan dan Masyarakat se Kecamatan Tarik		145.020.000,00	KECAMATAN TARIK
	7.01.05.2.01.0001	Pembinaan Wawasan Kebangsaan dan Ketahanan Nasional dalam rangka Memantapkan Pengamalan Pancasila, Pelaksanaan Undang-Undang Dasar Negara Republik Indonesia Tahun 1945, Pelestarian Bhinneka Tunggal Ika serta Pemertahanan dan Pemeliharaan Keutuhan Negara Kesatuan Republik Indonesia																		
			Jumlah Orang yang Mengikuti Pembinaan Wawasan Kebangsaan dan Ketahanan Nasional dalam rangka Memantapkan Pengamalan Pancasila, Pelaksanaan Undang-Undang Dasar Negara Republik Indonesia Tahun 1945, Pelestarian Bhinneka Tunggal Ika serta Pemertahanan dan Pemeliharaan Keutuhan Negara Kesatuan Republik Indonesia				100 Orang	100 Orang	88.928.900,00	123.923.399,00	110.763.239,00	21.834.339,00	Kab. Sidoarjo, Tarik, Tarik	PENDAPATAN ASLI DAERAH (PAD)	Membangun dari desa dan dari bawah untuk pertumbuhan ekonomi, pemerataan ekonomi dan pemberantasan kemiskinan.	3. Implementasi kebijakan yang mendukung berkembangnya perikanan, pertanian, ekonomi kreatif yang terintegrasi dengan Koperasi dan Usaha Mikro hingga level desa untuk mempercepat penanggulangan kemiskinan 3. Implementasi kebijakan yang mendukung berkembangnya perikanan, pertanian, ekonomi kreatif yang terintegrasi dengan Koperasi dan Usaha Mikro hingga level desa untuk mempercepat penanggulangan kemiskinan			90.000.000,00	KECAMATAN TARIK
	7.01.05.2.01.0006	Pengembangan Kehidupan Demokrasi berdasarkan Pancasila																		
			Jumlah Lembaga Masyarakat yang Dikembangkan dalam Kehidupan Demokrasi berdasarkan Pancasila				5 Lembaga Masyarakat	0 Lembaga Masyarakat	17.500,00	0,00	0,00	-17.500,00	Kab. Sidoarjo, Tarik, Semua Kel/Desa Kab. Sidoarjo, Tarik, Tarik	PENDAPATAN ASLI DAERAH (PAD)	Membangun dari desa dan dari bawah untuk pertumbuhan ekonomi, pemerataan ekonomi dan pemberantasan kemiskinan.	1. Intensifikasi kerjasama dan penyelarasan pembangunan lintas daerah untuk mendukung Pembangunan Infrastruktur pengembangan wilayah dan pertumbuhan ekonomi baru 1. Intensifikasi kerjasama dan penyelarasan pembangunan lintas daerah untuk mendukung Pembangunan Infrastruktur pengembangan wilayah dan pertumbuhan ekonomi baru			20.000,00	KECAMATAN TARIK
	7.01.05.2.01.0008	Pelaksanaan Tugas Forum Koordinasi Pimpinan di Kecamatan																		
			Jumlah Dokumen Tugas Forum Koordinasi Pimpinan di Kecamatan				1 Dokumen	1 Dokumen	54.000.000,00	54.000.000,00	54.000.000,00	0,00	Kab. Sidoarjo, Tarik, Tarik	PENDAPATAN ASLI DAERAH (PAD)	Membangun dari desa dan dari bawah untuk pertumbuhan ekonomi, pemerataan ekonomi dan pemberantasan kemiskinan.	3. Implementasi kebijakan yang mendukung berkembangnya perikanan, pertanian, ekonomi kreatif yang terintegrasi dengan Koperasi dan Usaha Mikro hingga level desa untuk mempercepat penanggulangan kemiskinan 3. Implementasi kebijakan yang mendukung berkembangnya perikanan, pertanian, ekonomi kreatif yang terintegrasi dengan Koperasi dan Usaha Mikro hingga level desa untuk mempercepat penanggulangan kemiskinan			55.000.000,00	KECAMATAN TARIK
5.	**7.01.06**	**PROGRAM PEMBINAAN DAN PENGAWASAN PEMERINTAHAN DESA**	**Persentase desa yang menyusun dokumen perencanaan , penganggaran dan pelaporan sesuai dengan ketentuan dan tepat waktu**				**100 Persen**	**100 Persen**	**135.962.500,00**	**24.025.000,00**	**9.550.000,00**	**2.037.500,00**							**138.000.000,00**	

NO	KODE	URUSAN / BIDANG URUSAN / PROGRAM / KEGIATAN / SUB KEGIATAN	INDIKATOR PROGRAM / KEGIATAN / SUB KEGIATAN	TARGET AKHIR PERIODE RENSTRA OPD	REALISASI CAPAIAN RENJA OPD TAHUN 2023	PRAKIRAAN CAPAIAN TARGET RENJA OPD TAHUN 2024	CAPAIAN KINERJA DAN KERANGKA PENDANAAN										KELOMPOK SASARAN	PRAKIRAAN MAJU RENCANA TAHUN 2026		PERANGKAT DAERAH PENANGGUNG JAWAB
							TARGET 2025		PAGU INDIKATIF (Rp)			Bertambah/Berkurang (10-12)	LOKASI	SUMBER DANA	PRIORITAS			TARGET	PAGU INDIKATIF (Rp)	
							SEBELUM	SESUDAH	RKPD 2025	APBD 2025	RKPD PERUBAHAN 2025				NASIONAL	DAERAH				
1	2	3	4	5	6	7	8	9	10	11	12	13	14	15	16	17	18	19	20	21
	7.01.06.2.01	Fasilitasi, Rekomendasi dan Koordinasi Pembinaan dan Pengawasan Pemerintahan Desa	*Jumlah desa yang menyusun dokumen perencanaan , penganggaran dan pelaporan sesuai dengan ketentuan dan tepat waktu*				20 desa	20 desa	135.962.500,00	24.025.000,00	9.550.000,00	-126.412.500,00			Membangun dari desa dan dari bawah untuk pertumbuhan ekonomi, pemerataan ekonomi dan pemberantasan kemiskinan.	3. Implementasi kebijakan yang mendukung berkembangnya perikanan, pertanian, ekonomi kreatif yang terintegrasi dengan Koperasi dan Usaha Mikro hingga level desa untuk mempercepat penanggulangan kemiskinan 3. Implementasi kebijakan yang mendukung berkembangnya perikanan, pertanian, ekonomi kreatif yang terintegrasi dengan Koperasi dan Usaha Mikro hingga level desa untuk mempercepat penanggulangan kemiskinan	Aparatur Desa, Aparatur Kecamatan dan Masyarakat se Kecamatan Tarik		138.000.000,00	KECAMATAN TARIK
	7.01.06.2.01.0002	Fasilitasi Administrasi Tata Pemerintahan Desa																		
			Jumlah Dokumen yang Difasilitasi dalam rangka Administrasi Tata Pemerintahan Desa				4 Dokumen	4 Dokumen	92.800.000,00	5.025.000,00	5.025.000,00	-87.775.000,00	Kab. Sidoarjo, Tarik, Tarik	PENDAPATAN ASLI DAERAH (PAD)	Membangun dari desa dan dari bawah untuk pertumbuhan ekonomi, pemerataan ekonomi dan pemberantasan kemiskinan.	3. Implementasi kebijakan yang mendukung berkembangnya perikanan, pertanian, ekonomi kreatif yang terintegrasi dengan Koperasi dan Usaha Mikro hingga level desa untuk mempercepat penanggulangan kemiskinan 3. Implementasi kebijakan yang mendukung berkembangnya perikanan, pertanian, ekonomi kreatif yang terintegrasi dengan Koperasi dan Usaha Mikro hingga level desa untuk mempercepat penanggulangan kemiskinan			93.000.000,00	KECAMATAN TARIK
	7.01.06.2.01.0005	Fasilitasi Pelaksanaan Tugas Kepala Desa dan Perangkat Desa																		
			Jumlah Dokumen Fasilitasi dalam rangka Pelaksanaan Tugas Kepala Desa dan Perangkat Desa				4 Dokumen	4 Dokumen	41.025.000,00	4.525.000,00	4.525.000,00	-36.500.000,00	Kab. Sidoarjo, Tarik, Tarik	PENDAPATAN ASLI DAERAH (PAD)	Membangun dari desa dan dari bawah untuk pertumbuhan ekonomi, pemerataan ekonomi dan pemberantasan kemiskinan.	3. Implementasi kebijakan yang mendukung berkembangnya perikanan, pertanian, ekonomi kreatif yang terintegrasi dengan Koperasi dan Usaha Mikro hingga level desa untuk mempercepat penanggulangan kemiskinan 3. Implementasi kebijakan yang mendukung berkembangnya perikanan, pertanian, ekonomi kreatif yang terintegrasi dengan Koperasi dan Usaha Mikro hingga level desa untuk mempercepat penanggulangan kemiskinan			42.000.000,00	KECAMATAN TARIK
	7.01.06.2.01.0006	Fasilitasi Pelaksanaan Pemilihan Kepala Desa																		
			Jumlah Dokumen Fasilitasi dalam rangka Pelaksanaan Pemilihan Kepala Desa				1 Dokumen	0 Dokumen	2.137.500,00	14.475.000,00	0,00	-2.137.500,00	Kab. Sidoarjo, Tarik, Tarik	PENDAPATAN ASLI DAERAH (PAD)	Membangun dari desa dan dari bawah untuk pertumbuhan ekonomi, pemerataan ekonomi dan pemberantasan kemiskinan.	3. Implementasi kebijakan yang mendukung berkembangnya perikanan, pertanian, ekonomi kreatif yang terintegrasi dengan Koperasi dan Usaha Mikro hingga level desa untuk mempercepat penanggulangan kemiskinan 3. Implementasi kebijakan yang mendukung berkembangnya perikanan, pertanian, ekonomi kreatif yang terintegrasi dengan Koperasi dan Usaha Mikro hingga level desa untuk mempercepat penanggulangan kemiskinan			3.000.000,00	KECAMATAN TARIK
		KECAMATAN TAMAN							**19.450.407.993,00**	**24.457.841.955,00**	**27.431.541.708,00**	**7.981.133.715,00**							**26.651.910.471,00**	
	7	**UNSUR KEWILAYAHAN**							**19.450.407.993,00**	**24.457.841.955,00**	**27.431.541.708,00**	**7.981.133.715,00**							**26.651.910.471,00**	
	7.01	**KECAMATAN**							**19.450.407.993,00**	**24.457.841.955,00**	**27.431.541.708,00**	**7.981.133.715,00**							**26.651.910.471,00**	
1.	**7.01.01**	**PROGRAM PENUNJANG URUSAN PEMERINTAHAN DAERAH KABUPATEN/KOTA**	**Tingkat kepuasan aparatur perangkat daerah terhadap pelayanan kesekretariatan**				**92 Persen**	**92 Persen**	**16.321.138.387,00**	**18.541.572.426,00**	**19.491.947.211,00**	**3.642.480.002,00**							**19.963.618.389,00**	

NO	KODE	URUSAN / BIDANG URUSAN / PROGRAM / KEGIATAN / SUB KEGIATAN	INDIKATOR PROGRAM / KEGIATAN / SUB KEGIATAN	TARGET AKHIR PERIODE RENSTRA OPD	REALISASI CAPAIAN RENJA OPD TAHUN 2023	PRAKIRAAN CAPAIAN TARGET RENJA OPD TAHUN 2024	CAPAIAN KINERJA DAN KERANGKA PENDANAAN										KELOMPOK SASARAN	PRAKIRAAN MAJU RENCANA TAHUN 2026		PERANGKAT DAERAH PENANGGUNG JAWAB
							TARGET 2025		PAGU INDIKATIF (Rp)			Bertambah/Berkurang (10-12)	LOKASI	SUMBER DANA	PRIORITAS			TARGET	PAGU INDIKATIF (Rp)	
							SEBELUM	SESUDAH	RKPD 2025	APBD 2025	RKPD PERUBAHAN 2025				NASIONAL	DAERAH				
1	2	3	4	5	6	7	8	9	10	11	12	13	14	15	16	17	18	19	20	21
	7.01.01.2.01	Perencanaan, Penganggaran, dan Evaluasi Kinerja Perangkat Daerah	*Jumlah rekomendasi hasil evaluasi kinerja yang ditindaklanjuti* *Jumlah tahapan perencanaan yang dilaksanakan*				2 rekomendasi 2 tahapan	2 rekomendasi 2 tahapan	122.449.000,00	77.260.100,00	77.260.100,00	-45.188.900,00			Membangun dari desa dan dari bawah untuk pertumbuhan ekonomi, pemerataan ekonomi dan pemberantasan kemiskinan.	3. Implementasi kebijakan yang mendukung berkembangnya perikanan, pertanian, ekonomi kreatif yang terintegrasi dengan Koperasi dan Usaha Mikro hingga level desa untuk mempercepat penanggulangan kemiskinan 3. Implementasi kebijakan yang mendukung berkembangnya perikanan, pertanian, ekonomi kreatif yang terintegrasi dengan Koperasi dan Usaha Mikro hingga level desa untuk mempercepat penanggulangan kemiskinan	Aparatur Kecamatan Taman		160.000.000,00	KECAMATAN TAMAN
	7.01.01.2.01.0001	Penyusunan Dokumen Perencanaan Perangkat Daerah																		
			Jumlah Dokumen Perencanaan Perangkat Daerah				2 Dokumen	2 Dokumen	57.425.000,00	22.703.000,00	22.703.000,00	-34.722.000,00	Kab. Sidoarjo, Taman, Semua Kel/Desa	PENDAPATAN ASLI DAERAH (PAD)	Membangun dari desa dan dari bawah untuk pertumbuhan ekonomi, pemerataan ekonomi dan pemberantasan kemiskinan.	3. Implementasi kebijakan yang mendukung berkembangnya perikanan, pertanian, ekonomi kreatif yang terintegrasi dengan Koperasi dan Usaha Mikro hingga level desa untuk mempercepat penanggulangan kemiskinan 3. Implementasi kebijakan yang mendukung berkembangnya perikanan, pertanian, ekonomi kreatif yang terintegrasi dengan Koperasi dan Usaha Mikro hingga level desa untuk mempercepat penanggulangan kemiskinan			75.000.000,00	KECAMATAN TAMAN
	7.01.01.2.01.0008	Penyelenggaraan Walidata Pendukung Statistik Sektoral Daerah																		
			Jumlah Dokumen Hasil Penyelenggaraan Walidata Pendukung Statistik Sektoral Daerah				1 Dokumen	1 Dokumen	50.000.000,00	33.733.100,00	33.733.100,00	-16.266.900,00	Kab. Sidoarjo, Taman, Semua Kel/Desa	PENDAPATAN ASLI DAERAH (PAD)	Membangun dari desa dan dari bawah untuk pertumbuhan ekonomi, pemerataan ekonomi dan pemberantasan kemiskinan.	3. Implementasi kebijakan yang mendukung berkembangnya perikanan, pertanian, ekonomi kreatif yang terintegrasi dengan Koperasi dan Usaha Mikro hingga level desa untuk mempercepat penanggulangan kemiskinan 3. Implementasi kebijakan yang mendukung berkembangnya perikanan, pertanian, ekonomi kreatif yang terintegrasi dengan Koperasi dan Usaha Mikro hingga level desa untuk mempercepat penanggulangan kemiskinan			60.000.000,00	KECAMATAN TAMAN
	7.01.01.2.01.0009	Pelaksanaan Pengumpulan Data Statistik Sektoral Daerah																		
			Jumlah Data Statistik Sektoral Daerah yang Telah Dikumpulkan dan Diperiksa Lingkup Perangkat Daerah				1 Data	1 Data	15.024.000,00	20.824.000,00	20.824.000,00	5.800.000,00	Kab. Sidoarjo, Taman, Semua Kel/Desa	PENDAPATAN ASLI DAERAH (PAD)	Membangun dari desa dan dari bawah untuk pertumbuhan ekonomi, pemerataan ekonomi dan pemberantasan kemiskinan.	3. Implementasi kebijakan yang mendukung berkembangnya perikanan, pertanian, ekonomi kreatif yang terintegrasi dengan Koperasi dan Usaha Mikro hingga level desa untuk mempercepat penanggulangan kemiskinan 3. Implementasi kebijakan yang mendukung berkembangnya perikanan, pertanian, ekonomi kreatif yang terintegrasi dengan Koperasi dan Usaha Mikro hingga level desa untuk mempercepat penanggulangan kemiskinan			25.000.000,00	KECAMATAN TAMAN
	7.01.01.2.02	Administrasi Keuangan Perangkat Daerah	*Persentase realisasi anggaran PD*				93 %	93 %	8.998.094.425,00	12.749.615.075,00	13.851.315.211,00	4.853.220.786,00			Membangun dari desa dan dari bawah untuk pertumbuhan ekonomi, pemerataan ekonomi dan pemberantasan kemiskinan.	3. Implementasi kebijakan yang mendukung berkembangnya perikanan, pertanian, ekonomi kreatif yang terintegrasi dengan Koperasi dan Usaha Mikro hingga level desa untuk mempercepat penanggulangan kemiskinan 3. Implementasi kebijakan yang mendukung berkembangnya perikanan, pertanian, ekonomi kreatif yang terintegrasi dengan Koperasi dan Usaha Mikro hingga level desa untuk mempercepat penanggulangan kemiskinan	Aparatur Kecamatan Taman		9.759.675.020,00	KECAMATAN TAMAN

NO	KODE	URUSAN / BIDANG URUSAN / PROGRAM / KEGIATAN / SUB KEGIATAN	INDIKATOR PROGRAM / KEGIATAN / SUB KEGIATAN	TARGET AKHIR PERIODE RENSTRA OPD	REALISASI CAPAIAN RENJA OPD TAHUN 2023	PRAKIRAAN CAPAIAN TARGET RENJA OPD TAHUN 2024	CAPAIAN KINERJA DAN KERANGKA PENDANAAN										KELOMPOK SASARAN	PRAKIRAAN MAJU RENCANA TAHUN 2026		PERANGKAT DAERAH PENANGGUNG JAWAB
							TARGET 2025		PAGU INDIKATIF (Rp)			Bertambah/Berkurang (10-12)	LOKASI	SUMBER DANA	PRIORITAS			TARGET	PAGU INDIKATIF (Rp)	
							SEBELUM	SESUDAH	RKPD 2025	APBD 2025	RKPD PERUBAHAN 2025				NASIONAL	DAERAH				
1	2	3	4	5	6	7	8	9	10	11	12	13	14	15	16	17	18	19	20	21
	7.01.01.2.02.0001	Penyediaan Gaji dan Tunjangan ASN																		
			Jumlah Orang yang Menerima Gaji dan Tunjangan ASN				65 Orang/bulan	65 Orang/bulan	8.998.094.425,00	12.749.615.075,00	13.851.315.211,00	4.853.220.786,00	Kab. Sidoarjo, Taman, Semua Kel/Desa	PENDAPATAN ASLI DAERAH (PAD) DANA ALOKASI UMUM (DAU)	Membangun dari desa dan dari bawah untuk pertumbuhan ekonomi, pemerataan ekonomi dan pemberantasan kemiskinan.	3. Implementasi kebijakan yang mendukung berkembangnya perikanan, pertanian, ekonomi kreatif yang terintegrasi dengan Koperasi dan Usaha Mikro hingga level desa untuk mempercepat penanggulangan kemiskinan 3. Implementasi kebijakan yang mendukung berkembangnya perikanan, pertanian, ekonomi kreatif yang terintegrasi dengan Koperasi dan Usaha Mikro hingga level desa untuk mempercepat penanggulangan kemiskinan			9.759.675.020,00	KECAMATAN TAMAN
	7.01.01.2.05	Administrasi Kepegawaian Perangkat Daerah	*Persentase ASN yang disiplin* *Persentase ASN yang mengikuti pelatihan yang bersertifikat*				100 % 15 %	100 % 15 %	14.325.000,00	8.325.000,00	8.325.000,00	-6.000.000,00			Membangun dari desa dan dari bawah untuk pertumbuhan ekonomi, pemerataan ekonomi dan pemberantasan kemiskinan.	3. Implementasi kebijakan yang mendukung berkembangnya perikanan, pertanian, ekonomi kreatif yang terintegrasi dengan Koperasi dan Usaha Mikro hingga level desa untuk mempercepat penanggulangan kemiskinan 3. Implementasi kebijakan yang mendukung berkembangnya perikanan, pertanian, ekonomi kreatif yang terintegrasi dengan Koperasi dan Usaha Mikro hingga level desa untuk mempercepat penanggulangan kemiskinan	Masyarakat, Kecamatan Taman		36.300.000,00	KECAMATAN TAMAN
	7.01.01.2.05.0002	Pengadaan Pakaian Dinas beserta Atribut Kelengkapannya																		
			Jumlah Paket Pakaian Dinas beserta Atribut Kelengkapan				30 Paket	30 Paket	14.325.000,00	8.325.000,00	8.325.000,00	-6.000.000,00	Kab. Sidoarjo, Taman, Semua Kel/Desa	PENDAPATAN ASLI DAERAH (PAD)	Membangun dari desa dan dari bawah untuk pertumbuhan ekonomi, pemerataan ekonomi dan pemberantasan kemiskinan.	3. Implementasi kebijakan yang mendukung berkembangnya perikanan, pertanian, ekonomi kreatif yang terintegrasi dengan Koperasi dan Usaha Mikro hingga level desa untuk mempercepat penanggulangan kemiskinan 3. Implementasi kebijakan yang mendukung berkembangnya perikanan, pertanian, ekonomi kreatif yang terintegrasi dengan Koperasi dan Usaha Mikro hingga level desa untuk mempercepat penanggulangan kemiskinan			36.300.000,00	KECAMATAN TAMAN
	7.01.01.2.06	Administrasi Umum Perangkat Daerah	*Nilai Survey Kepuasan Masyarakat (SKM)*				91.5 Nilai	91.5 Nilai	1.075.218.825,00	1.117.113.658,00	965.791.309,00	-109.427.516,00			Membangun dari desa dan dari bawah untuk pertumbuhan ekonomi, pemerataan ekonomi dan pemberantasan kemiskinan.	3. Implementasi kebijakan yang mendukung berkembangnya perikanan, pertanian, ekonomi kreatif yang terintegrasi dengan Koperasi dan Usaha Mikro hingga level desa untuk mempercepat penanggulangan kemiskinan 3. Implementasi kebijakan yang mendukung berkembangnya perikanan, pertanian, ekonomi kreatif yang terintegrasi dengan Koperasi dan Usaha Mikro hingga level desa untuk mempercepat penanggulangan kemiskinan	Masyarakat, Kecamatan Taman		1.385.573.403,00	KECAMATAN TAMAN
	7.01.01.2.06.0001	Penyediaan Komponen Instalasi Listrik/Penerangan Bangunan Kantor																		

NO	KODE	URUSAN / BIDANG URUSAN / PROGRAM / KEGIATAN / SUB KEGIATAN	INDIKATOR PROGRAM / KEGIATAN / SUB KEGIATAN	TARGET AKHIR PERIODE RENSTRA OPD	REALISASI CAPAIAN RENJA OPD TAHUN 2023	PRAKIRAAN CAPAIAN TARGET RENJA OPD TAHUN 2024	CAPAIAN KINERJA DAN KERANGKA PENDANAAN										KELOMPOK SASARAN	PRAKIRAAN MAJU RENCANA TAHUN 2026		PERANGKAT DAERAH PENANGGUNG JAWAB
							TARGET 2025		PAGU INDIKATIF (Rp)			Bertambah/Berkurang (10-12)	LOKASI	SUMBER DANA	PRIORITAS			TARGET	PAGU INDIKATIF (Rp)	
							SEBELUM	SESUDAH	RKPD 2025	APBD 2025	RKPD PERUBAHAN 2025				NASIONAL	DAERAH				
1	2	3	4	5	6	7	8	9	10	11	12	13	14	15	16	17	18	19	20	21
			Jumlah Paket Komponen Instalasi Listrik/Penerangan Bangunan Kantor yang Disediakan				2 Paket	2 Paket	4.576.515,00	4.576.515,00	4.576.515,00	0,00	Kab. Sidoarjo, Taman, Semua Kel/Desa	PENDAPATAN ASLI DAERAH (PAD)	Membangun dari desa dan dari bawah untuk pertumbuhan ekonomi, pemerataan ekonomi dan pemberantasan kemiskinan.	3. Implementasi kebijakan yang mendukung berkembangnya perikanan, pertanian, ekonomi kreatif yang terintegrasi dengan Koperasi dan Usaha Mikro hingga level desa untuk mempercepat penanggulangan kemiskinan 3. Implementasi kebijakan yang mendukung berkembangnya perikanan, pertanian, ekonomi kreatif yang terintegrasi dengan Koperasi dan Usaha Mikro hingga level desa untuk mempercepat penanggulangan kemiskinan			7.919.866,00	KECAMATAN TAMAN
	7.01.01.2.06.0002	Penyediaan Peralatan dan Perlengkapan Kantor																		
			Jumlah Paket Peralatan dan Perlengkapan Kantor yang Disediakan				4 Paket	4 Paket	69.474.901,00	73.956.699,00	73.956.699,00	4.481.798,00	Kab. Sidoarjo, Taman, Taman	PENDAPATAN ASLI DAERAH (PAD)	Membangun dari desa dan dari bawah untuk pertumbuhan ekonomi, pemerataan ekonomi dan pemberantasan kemiskinan.	3. Implementasi kebijakan yang mendukung berkembangnya perikanan, pertanian, ekonomi kreatif yang terintegrasi dengan Koperasi dan Usaha Mikro hingga level desa untuk mempercepat penanggulangan kemiskinan 3. Implementasi kebijakan yang mendukung berkembangnya perikanan, pertanian, ekonomi kreatif yang terintegrasi dengan Koperasi dan Usaha Mikro hingga level desa untuk mempercepat penanggulangan kemiskinan			79.631.368,00	KECAMATAN TAMAN
	7.01.01.2.06.0004	Penyediaan Bahan Logistik Kantor																		
			Jumlah Paket Bahan Logistik Kantor yang Disediakan				12 Paket	12 Paket	91.000.000,00	97.800.000,00	97.800.000,00	6.800.000,00	Kab. Sidoarjo, Taman, Semua Kel/Desa	PENDAPATAN ASLI DAERAH (PAD)	Membangun dari desa dan dari bawah untuk pertumbuhan ekonomi, pemerataan ekonomi dan pemberantasan kemiskinan.	3. Implementasi kebijakan yang mendukung berkembangnya perikanan, pertanian, ekonomi kreatif yang terintegrasi dengan Koperasi dan Usaha Mikro hingga level desa untuk mempercepat penanggulangan kemiskinan 3. Implementasi kebijakan yang mendukung berkembangnya perikanan, pertanian, ekonomi kreatif yang terintegrasi dengan Koperasi dan Usaha Mikro hingga level desa untuk mempercepat penanggulangan kemiskinan			130.438.000,00	KECAMATAN TAMAN
	7.01.01.2.06.0008	Fasilitasi Kunjungan Tamu																		
			Jumlah Laporan Fasilitasi Kunjungan Tamu				4 Laporan	4 Laporan	28.400.000,00	12.650.000,00	12.650.000,00	-15.750.000,00	Kab. Sidoarjo, Taman, Semua Kel/Desa	PENDAPATAN ASLI DAERAH (PAD)	Membangun dari desa dan dari bawah untuk pertumbuhan ekonomi, pemerataan ekonomi dan pemberantasan kemiskinan.	3. Implementasi kebijakan yang mendukung berkembangnya perikanan, pertanian, ekonomi kreatif yang terintegrasi dengan Koperasi dan Usaha Mikro hingga level desa untuk mempercepat penanggulangan kemiskinan 3. Implementasi kebijakan yang mendukung berkembangnya perikanan, pertanian, ekonomi kreatif yang terintegrasi dengan Koperasi dan Usaha Mikro hingga level desa untuk mempercepat penanggulangan kemiskinan			31.278.500,00	KECAMATAN TAMAN
	7.01.01.2.06.0009	Penyelenggaraan Rapat Koordinasi dan Konsultasi SKPD																		

NO	KODE	URUSAN / BIDANG URUSAN / PROGRAM / KEGIATAN / SUB KEGIATAN	INDIKATOR PROGRAM / KEGIATAN / SUB KEGIATAN	TARGET AKHIR PERIODE RENSTRA OPD	REALISASI CAPAIAN RENJA OPD TAHUN 2023	PRAKIRAAN CAPAIAN TARGET RENJA OPD TAHUN 2024	CAPAIAN KINERJA DAN KERANGKA PENDANAAN										KELOMPOK SASARAN	PRAKIRAAN MAJU RENCANA TAHUN 2026		PERANGKAT DAERAH PENANGGUNG JAWAB
							TARGET 2025		PAGU INDIKATIF (Rp)			Bertambah/Berkurang (10-12)	LOKASI	SUMBER DANA	PRIORITAS			TARGET	PAGU INDIKATIF (Rp)	
							SEBELUM	SESUDAH	RKPD 2025	APBD 2025	RKPD PERUBAHAN 2025				NASIONAL	DAERAH				
1	2	3	4	5	6	7	8	9	10	11	12	13	14	15	16	17	18	19	20	21
			Jumlah Laporan Penyelenggaraan Rapat Koordinasi dan Konsultasi SKPD				12 Laporan	12 Laporan	200.000.000,00	125.560.659,00	66.592.829,00	-133.407.171,00	Kab. Sidoarjo, Taman, Semua Kel/Desa	PENDAPATAN ASLI DAERAH (PAD)	Membangun dari desa dan dari bawah untuk pertumbuhan ekonomi, pemerataan ekonomi dan pemberantasan kemiskinan.	3. Implementasi kebijakan yang mendukung berkembangnya perikanan, pertanian, ekonomi kreatif yang terintegrasi dengan Koperasi dan Usaha Mikro hingga level desa untuk mempercepat penanggulangan kemiskinan 3. Implementasi kebijakan yang mendukung berkembangnya perikanan, pertanian, ekonomi kreatif yang terintegrasi dengan Koperasi dan Usaha Mikro hingga level desa untuk mempercepat penanggulangan kemiskinan			273.789.075,00	KECAMATAN TAMAN
	7.01.01.2.07	Pengadaan Barang Milik Daerah Penunjang Urusan Pemerintah Daerah	*Jenis BMD yang diadakan*				3 jenis	3 jenis	745.442.888,00	210.567.997,00	210.567.997,00	-534.874.891,00			Membangun dari desa dan dari bawah untuk pertumbuhan ekonomi, pemerataan ekonomi dan pemberantasan kemiskinan.	3. Implementasi kebijakan yang mendukung berkembangnya perikanan, pertanian, ekonomi kreatif yang terintegrasi dengan Koperasi dan Usaha Mikro hingga level desa untuk mempercepat penanggulangan kemiskinan 3. Implementasi kebijakan yang mendukung berkembangnya perikanan, pertanian, ekonomi kreatif yang terintegrasi dengan Koperasi dan Usaha Mikro hingga level desa untuk mempercepat penanggulangan kemiskinan	Aparatur Kecamatan Taman		1.032.032.483,00	KECAMATAN TAMAN
	7.01.01.2.07.0005	Pengadaan Mebel																		
			Jumlah Paket Mebel yang Disediakan				6 Unit	6 Unit	59.984.789,00	27.685.287,00	27.685.287,00	-32.299.502,00	Kab. Sidoarjo, Taman, Semua Kel/Desa	PENDAPATAN ASLI DAERAH (PAD)	Membangun dari desa dan dari bawah untuk pertumbuhan ekonomi, pemerataan ekonomi dan pemberantasan kemiskinan.	3. Implementasi kebijakan yang mendukung berkembangnya perikanan, pertanian, ekonomi kreatif yang terintegrasi dengan Koperasi dan Usaha Mikro hingga level desa untuk mempercepat penanggulangan kemiskinan 3. Implementasi kebijakan yang mendukung berkembangnya perikanan, pertanian, ekonomi kreatif yang terintegrasi dengan Koperasi dan Usaha Mikro hingga level desa untuk mempercepat penanggulangan kemiskinan			85.184.000,00	KECAMATAN TAMAN
	7.01.01.2.07.0006	Pengadaan Peralatan dan Mesin Lainnya																		
			Jumlah Unit Peralatan dan Mesin Lainnya yang Disediakan				10 Unit	10 Unit	349.604.500,00	27.657.900,00	27.657.900,00	-321.946.600,00	Kab. Sidoarjo, Semua Kecamatan, Semua Kel/Desa Kab. Sidoarjo, Taman, Semua Kel/Desa	PENDAPATAN ASLI DAERAH (PAD)	Membangun dari desa dan dari bawah untuk pertumbuhan ekonomi, pemerataan ekonomi dan pemberantasan kemiskinan.	3. Implementasi kebijakan yang mendukung berkembangnya perikanan, pertanian, ekonomi kreatif yang terintegrasi dengan Koperasi dan Usaha Mikro hingga level desa untuk mempercepat penanggulangan kemiskinan 3. Implementasi kebijakan yang mendukung berkembangnya perikanan, pertanian, ekonomi kreatif yang terintegrasi dengan Koperasi dan Usaha Mikro hingga level desa untuk mempercepat penanggulangan kemiskinan			121.000.000,00	KECAMATAN TAMAN
	7.01.01.2.08	Penyediaan Jasa Penunjang Urusan Pemerintahan Daerah	*Persentase terpenuhinya jasa penunjang administrasi perkantoran*				100 %	100 %	4.184.108.249,00	3.702.202.360,00	3.702.249.358,00	-481.858.891,00			Membangun dari desa dan dari bawah untuk pertumbuhan ekonomi, pemerataan ekonomi dan pemberantasan kemiskinan.	3. Implementasi kebijakan yang mendukung berkembangnya perikanan, pertanian, ekonomi kreatif yang terintegrasi dengan Koperasi dan Usaha Mikro hingga level desa untuk mempercepat penanggulangan kemiskinan 3. Implementasi kebijakan yang mendukung berkembangnya perikanan, pertanian, ekonomi kreatif yang terintegrasi dengan Koperasi dan Usaha Mikro hingga level desa untuk mempercepat penanggulangan kemiskinan	Masyarakat, Kecamatan Taman		5.360.157.483,00	KECAMATAN TAMAN
	7.01.01.2.08.0002	Penyediaan Jasa Komunikasi, Sumber Daya Air dan Listrik																		

NO	KODE	URUSAN / BIDANG URUSAN / PROGRAM / KEGIATAN / SUB KEGIATAN	INDIKATOR PROGRAM / KEGIATAN / SUB KEGIATAN	TARGET AKHIR PERIODE RENSTRA OPD	REALISASI CAPAIAN RENJA OPD TAHUN 2023	PRAKIRAAN CAPAIAN TARGET RENJA OPD TAHUN 2024	CAPAIAN KINERJA DAN KERANGKA PENDANAAN										KELOMPOK SASARAN	PRAKIRAAN MAJU RENCANA TAHUN 2026		PERANGKAT DAERAH PENANGGUNG JAWAB
							TARGET 2025		PAGU INDIKATIF (Rp)			Bertambah/Berkurang (10-12)	LOKASI	SUMBER DANA	PRIORITAS			TARGET	PAGU INDIKATIF (Rp)	
							SEBELUM	SESUDAH	RKPD 2025	APBD 2025	RKPD PERUBAHAN 2025				NASIONAL	DAERAH				
1	2	3	4	5	6	7	8	9	10	11	12	13	14	15	16	17	18	19	20	21
			Jumlah Laporan Penyediaan Jasa Komunikasi, Sumber Daya Air dan Listrik yang Disediakan				12 Laporan	12 Laporan	133.955.944,00	176.092.764,00	176.092.764,00	42.136.820,00	Kab. Sidoarjo, Taman, Semua Kel/Desa	PENDAPATAN ASLI DAERAH (PAD)	Membangun dari desa dan dari bawah untuk pertumbuhan ekonomi, pemerataan ekonomi dan pemberantasan kemiskinan.	3. Implementasi kebijakan yang mendukung berkembangnya perikanan, pertanian, ekonomi kreatif yang terintegrasi dengan Koperasi dan Usaha Mikro hingga level desa untuk mempercepat penanggulangan kemiskinan 3. Implementasi kebijakan yang mendukung berkembangnya perikanan, pertanian, ekonomi kreatif yang terintegrasi dengan Koperasi dan Usaha Mikro hingga level desa untuk mempercepat penanggulangan kemiskinan			212.294.500,00	KECAMATAN TAMAN
	7.01.01.2.08.0004	Penyediaan Jasa Pelayanan Umum Kantor																		
			Jumlah Laporan Penyediaan Jasa Pelayanan Umum Kantor yang Disediakan				12 Laporan	12 Laporan	1.009.924.600,00	1.020.974.600,00	1.020.974.600,00	11.050.000,00	Kab. Sidoarjo, Taman, Semua Kel/Desa	PENDAPATAN ASLI DAERAH (PAD)	Membangun dari desa dan dari bawah untuk pertumbuhan ekonomi, pemerataan ekonomi dan pemberantasan kemiskinan.	1. Intensifikasi kerjasama dan penyelarasan pembangunan lintas daerah untuk mendukung Pembangunan Infrastruktur pengembangan wilayah dan pertumbuhan ekonomi baru 1. Intensifikasi kerjasama dan penyelarasan pembangunan lintas daerah untuk mendukung Pembangunan Infrastruktur pengembangan wilayah dan pertumbuhan ekonomi baru			1.419.697.041,00	KECAMATAN TAMAN
	7.01.01.2.09	Pemeliharaan Barang Milik Daerah Penunjang Urusan Pemerintahan Daerah	*Jenis barang milik daerah penunjang urusan pemerintahan daerah yang dilakukan pemeliharaan*				4 Jenis	4 Jenis	1.181.500.000,00	676.488.236,00	676.438.236,00	-505.061.764,00			Membangun dari desa dan dari bawah untuk pertumbuhan ekonomi, pemerataan ekonomi dan pemberantasan kemiskinan.	3. Implementasi kebijakan yang mendukung berkembangnya perikanan, pertanian, ekonomi kreatif yang terintegrasi dengan Koperasi dan Usaha Mikro hingga level desa untuk mempercepat penanggulangan kemiskinan 3. Implementasi kebijakan yang mendukung berkembangnya perikanan, pertanian, ekonomi kreatif yang terintegrasi dengan Koperasi dan Usaha Mikro hingga level desa untuk mempercepat penanggulangan kemiskinan	Aparatur Kecamatan Taman		2.229.880.000,00	KECAMATAN TAMAN
	7.01.01.2.09.0001	Penyediaan Jasa Pemeliharaan, Biaya Pemeliharaan, dan Pajak Kendaraan Perorangan Dinas atau Kendaraan Dinas Jabatan																		
			Jumlah Kendaraan Perorangan Dinas atau Kendaraan Dinas Jabatan yang Dipelihara dan dibayarkan Pajaknya				2 Unit	2 Unit	30.000.000,00	30.000.000,00	30.000.000,00	0,00	Kab. Sidoarjo, Taman, Semua Kel/Desa	PENDAPATAN ASLI DAERAH (PAD)	Membangun dari desa dan dari bawah untuk pertumbuhan ekonomi, pemerataan ekonomi dan pemberantasan kemiskinan.	3. Implementasi kebijakan yang mendukung berkembangnya perikanan, pertanian, ekonomi kreatif yang terintegrasi dengan Koperasi dan Usaha Mikro hingga level desa untuk mempercepat penanggulangan kemiskinan 3. Implementasi kebijakan yang mendukung berkembangnya perikanan, pertanian, ekonomi kreatif yang terintegrasi dengan Koperasi dan Usaha Mikro hingga level desa untuk mempercepat penanggulangan kemiskinan			85.000.000,00	KECAMATAN TAMAN
	7.01.01.2.09.0002	Penyediaan Jasa Pemeliharaan, Biaya Pemeliharaan, Pajak dan Perizinan Kendaraan Dinas Operasional atau Lapangan																		
			Jumlah Kendaraan Dinas Operasional atau Lapangan yang Dipelihara dan dibayarkan Pajak dan Perizinannya				20 Unit	20 Unit	45.000.000,00	43.000.000,00	43.000.000,00	-2.000.000,00	Kab. Sidoarjo, Taman, Semua Kel/Desa	PENDAPATAN ASLI DAERAH (PAD)	Membangun dari desa dan dari bawah untuk pertumbuhan ekonomi, pemerataan ekonomi dan pemberantasan kemiskinan.	3. Implementasi kebijakan yang mendukung berkembangnya perikanan, pertanian, ekonomi kreatif yang terintegrasi dengan Koperasi dan Usaha Mikro hingga level desa untuk mempercepat penanggulangan kemiskinan 3. Implementasi kebijakan yang mendukung berkembangnya perikanan, pertanian, ekonomi kreatif yang terintegrasi dengan Koperasi dan Usaha Mikro hingga level desa untuk mempercepat penanggulangan kemiskinan			89.177.000,00	KECAMATAN TAMAN
	7.01.01.2.09.0006	Pemeliharaan Peralatan dan Mesin Lainnya																		

NO	KODE	URUSAN / BIDANG URUSAN / PROGRAM / KEGIATAN / SUB KEGIATAN	INDIKATOR PROGRAM / KEGIATAN / SUB KEGIATAN	TARGET AKHIR PERIODE RENSTRA OPD	REALISASI CAPAIAN RENJA OPD TAHUN 2023	PRAKIRAAN CAPAIAN TARGET RENJA OPD TAHUN 2024	CAPAIAN KINERJA DAN KERANGKA PENDANAAN										KELOMPOK SASARAN	PRAKIRAAN MAJU RENCANA TAHUN 2026		PERANGKAT DAERAH PENANGGUNG JAWAB
							TARGET 2025		PAGU INDIKATIF (Rp)			Bertambah/Berkurang (10-12)	LOKASI	SUMBER DANA	PRIORITAS			TARGET	PAGU INDIKATIF (Rp)	
							SEBELUM	SESUDAH	RKPD 2025	APBD 2025	RKPD PERUBAHAN 2025				NASIONAL	DAERAH				
1	2	3	4	5	6	7	8	9	10	11	12	13	14	15	16	17	18	19	20	21
			Jumlah Peralatan dan Mesin Lainnya yang Dipelihara				60 Unit	60 Unit	45.000.000,00	37.000.000,00	37.000.000,00	-8.000.000,00	Kab. Sidoarjo, Taman, Semua Kel/Desa	PENDAPATAN ASLI DAERAH (PAD)	Membangun dari desa dan dari bawah untuk pertumbuhan ekonomi, pemerataan ekonomi dan pemberantasan kemiskinan.	3. Implementasi kebijakan yang mendukung berkembangnya perikanan, pertanian, ekonomi kreatif yang terintegrasi dengan Koperasi dan Usaha Mikro hingga level desa untuk mempercepat penanggulangan kemiskinan 3. Implementasi kebijakan yang mendukung berkembangnya perikanan, pertanian, ekonomi kreatif yang terintegrasi dengan Koperasi dan Usaha Mikro hingga level desa untuk mempercepat penanggulangan kemiskinan			69.212.000,00	KECAMATAN TAMAN
	7.01.01.2.09.0009	Pemeliharaan/Rehabilitasi Gedung Kantor dan Bangunan Lainnya																		
			Jumlah Gedung Kantor dan Bangunan Lainnya yang Dipelihara/Direhabilitasi				1 Unit	1 Unit	25.000.000,00	171.000.000,00	171.000.000,00	146.000.000,00	Kab. Sidoarjo, Taman, Semua Kel/Desa	PENDAPATAN ASLI DAERAH (PAD)	Membangun dari desa dan dari bawah untuk pertumbuhan ekonomi, pemerataan ekonomi dan pemberantasan kemiskinan.	3. Implementasi kebijakan yang mendukung berkembangnya perikanan, pertanian, ekonomi kreatif yang terintegrasi dengan Koperasi dan Usaha Mikro hingga level desa untuk mempercepat penanggulangan kemiskinan 3. Implementasi kebijakan yang mendukung berkembangnya perikanan, pertanian, ekonomi kreatif yang terintegrasi dengan Koperasi dan Usaha Mikro hingga level desa untuk mempercepat penanggulangan kemiskinan			121.000.000,00	KECAMATAN TAMAN
2.	**7.01.02**	**PROGRAM PENYELENGGARAAN PEMERINTAHAN DAN PELAYANAN PUBLIK**	**Persentase desa yang mendapat pembinaan tentang lingkungan hidup, usaha ekonomi masyarakat, dan PKL Persentase Pelayanan kewenangan kecamatan yang dilaksanakan sesuai standar**				**100 Persen**	**100 100 Persen Persen**	**277.752.549,00**	**402.091.350,00**	**519.991.718,00**	**339.327.334,00**							**617.079.883,00**	
	7.01.02.2.01	Koordinasi Penyelenggaraan Kegiatan Pemerintahan di Tingkat Kecamatan	*Jumlah laporan hasil koordinasi bidang kesejahteraan sosial, agama dan kemasyarakatan; pembangunan dan lingkungan hidup; pemerintahan dan perekonomian yang disusun*				4 laporan	20 Laporan	144.612.500,00	187.600.000,00	255.500.368,00	110.887.868,00			Membangun dari desa dan dari bawah untuk pertumbuhan ekonomi, pemerataan ekonomi dan pemberantasan kemiskinan.	3. Implementasi kebijakan yang mendukung berkembangnya perikanan, pertanian, ekonomi kreatif yang terintegrasi dengan Koperasi dan Usaha Mikro hingga level desa untuk mempercepat penanggulangan kemiskinan 3. Implementasi kebijakan yang mendukung berkembangnya perikanan, pertanian, ekonomi kreatif yang terintegrasi dengan Koperasi dan Usaha Mikro hingga level desa untuk mempercepat penanggulangan kemiskinan	Masyarakat, Kecamatan Taman		104.849.525,00	KECAMATAN TAMAN
	7.01.02.2.01.0001	Koordinasi/Sinergi Perencanaan dan Pelaksanaan Kegiatan Pemerintahan dengan Perangkat Daerah dan Instansi Vertikal Terkait																		
			Jumlah Laporan Koordinasi/Sinergi Perencanaan dan Pelaksanaan Kegiatan Pemerintahan dengan Perangkat Daerah dan Instansi Vertikal Terkait				4 Laporan	4 Laporan	144.612.500,00	187.600.000,00	255.500.368,00	110.887.868,00	Kab. Sidoarjo, Taman, Semua Kel/Desa	PENDAPATAN ASLI DAERAH (PAD)	Membangun dari desa dan dari bawah untuk pertumbuhan ekonomi, pemerataan ekonomi dan pemberantasan kemiskinan.	3. Implementasi kebijakan yang mendukung berkembangnya perikanan, pertanian, ekonomi kreatif yang terintegrasi dengan Koperasi dan Usaha Mikro hingga level desa untuk mempercepat penanggulangan kemiskinan 3. Implementasi kebijakan yang mendukung berkembangnya perikanan, pertanian, ekonomi kreatif yang terintegrasi dengan Koperasi dan Usaha Mikro hingga level desa untuk mempercepat penanggulangan kemiskinan			104.849.525,00	KECAMATAN TAMAN

NO	KODE	URUSAN / BIDANG URUSAN / PROGRAM / KEGIATAN / SUB KEGIATAN	INDIKATOR PROGRAM / KEGIATAN / SUB KEGIATAN	TARGET AKHIR PERIODE RENSTRA OPD	REALISASI CAPAIAN RENJA OPD TAHUN 2023	PRAKIRAAN CAPAIAN TARGET RENJA OPD TAHUN 2024	CAPAIAN KINERJA DAN KERANGKA PENDANAAN										KELOMPOK SASARAN	PRAKIRAAN MAJU RENCANA TAHUN 2026		PERANGKAT DAERAH PENANGGUNG JAWAB
							TARGET 2025		PAGU INDIKATIF (Rp)			Bertambah/Berkurang (10-12)	LOKASI	SUMBER DANA	PRIORITAS			TARGET	PAGU INDIKATIF (Rp)	
							SEBELUM	SESUDAH	RKPD 2025	APBD 2025	RKPD PERUBAHAN 2025				NASIONAL	DAERAH				
1	2	3	4	5	6	7	8	9	10	11	12	13	14	15	16	17	18	19	20	21
	7.01.02.2.02	Penyelenggaraan Urusan Pemerintahan yang Tidak Dilaksanakan oleh Unit Kerja Perangkat Daerah yang Ada di Kecamatan	*Jumlah Pelayanan Umum yang ditindaklanjuti*				25000 Berkas	26000 Berkas	82.286.000,00	7.050.000,00	7.050.000,00	-75.236.000,00			Membangun dari desa dan dari bawah untuk pertumbuhan ekonomi, pemerataan ekonomi dan pemberantasan kemiskinan.	3. Implementasi kebijakan yang mendukung berkembangnya perikanan, pertanian, ekonomi kreatif yang terintegrasi dengan Koperasi dan Usaha Mikro hingga level desa untuk mempercepat penanggulangan kemiskinan 3. Implementasi kebijakan yang mendukung berkembangnya perikanan, pertanian, ekonomi kreatif yang terintegrasi dengan Koperasi dan Usaha Mikro hingga level desa untuk mempercepat penanggulangan kemiskinan	Masyarakat, Kecamatan Taman		14.481.280,00	KECAMATAN TAMAN
	7.01.02.2.02.0003	Peningkatan Efektifitas Pelaksanaan Pelayanan kepada Masyarakat di Wilayah Kecamatan																		
			Jumlah Laporan Peningkatan Efektifitas Pelaksanaan Pelayanan kepada Masyarakat di Wilayah Kecamatan				4 Laporan	4 Laporan	82.286.000,00	7.050.000,00	7.050.000,00	-75.236.000,00	Kab. Sidoarjo, Taman, Semua Kel/Desa	PENDAPATAN ASLI DAERAH (PAD)	Membangun dari desa dan dari bawah untuk pertumbuhan ekonomi, pemerataan ekonomi dan pemberantasan kemiskinan.	3. Implementasi kebijakan yang mendukung berkembangnya perikanan, pertanian, ekonomi kreatif yang terintegrasi dengan Koperasi dan Usaha Mikro hingga level desa untuk mempercepat penanggulangan kemiskinan 3. Implementasi kebijakan yang mendukung berkembangnya perikanan, pertanian, ekonomi kreatif yang terintegrasi dengan Koperasi dan Usaha Mikro hingga level desa untuk mempercepat penanggulangan kemiskinan			14.481.280,00	KECAMATAN TAMAN
	7.01.02.2.04	Pelaksanaan Urusan Pemerintahan yang Dilimpahkan kepada Camat	*Jumlah laporan hasil monev bidang kesejahteraan sosial, agama dan kemasyarakatan, agama dan kemasyarakatan; pembangunan dan lingkungan hidup; pemerintahan dan perekonomian yang disusun* *Jumlah laporan kegiatan pembinaan yang tersusun*				4 Laporan	4 Laporan 7 Laporan	50.854.049,00	207.441.350,00	257.441.350,00	206.587.301,00			Membangun dari desa dan dari bawah untuk pertumbuhan ekonomi, pemerataan ekonomi dan pemberantasan kemiskinan.	3. Implementasi kebijakan yang mendukung berkembangnya perikanan, pertanian, ekonomi kreatif yang terintegrasi dengan Koperasi dan Usaha Mikro hingga level desa untuk mempercepat penanggulangan kemiskinan 3. Implementasi kebijakan yang mendukung berkembangnya perikanan, pertanian, ekonomi kreatif yang terintegrasi dengan Koperasi dan Usaha Mikro hingga level desa untuk mempercepat penanggulangan kemiskinan	Masyarakat, Kecamatan Taman		497.749.078,00	KECAMATAN TAMAN
	7.01.02.2.04.0002	Pelaksanaan Urusan Pemerintahan yang terkait dengan Nonperizinan																		
			Jumlah Laporan Pelaksanaan Nonperizinan pada Urusan Pemerintahan				4 Laporan	0 Laporan	3.937.500,00	0,00	0,00	-3.937.500,00	Kab. Sidoarjo, Taman, Semua Kel/Desa	PENDAPATAN ASLI DAERAH (PAD)	Membangun dari desa dan dari bawah untuk pertumbuhan ekonomi, pemerataan ekonomi dan pemberantasan kemiskinan.	3. Implementasi kebijakan yang mendukung berkembangnya perikanan, pertanian, ekonomi kreatif yang terintegrasi dengan Koperasi dan Usaha Mikro hingga level desa untuk mempercepat penanggulangan kemiskinan 3. Implementasi kebijakan yang mendukung berkembangnya perikanan, pertanian, ekonomi kreatif yang terintegrasi dengan Koperasi dan Usaha Mikro hingga level desa untuk mempercepat penanggulangan kemiskinan			5.215.856,00	KECAMATAN TAMAN
	7.01.02.2.04.0003	Pelaksanaan Urusan Pemerintahan yang Terkait dengan Kewenangan Lain yang Dilimpahkan																		
			Jumlah Laporan Pelaksanaan Kewenangan Lain yang Dilimpahkan				4 Laporan	4 Laporan	46.916.549,00	207.441.350,00	257.441.350,00	210.524.801,00	Kab. Sidoarjo, Taman, Semua Kel/Desa	PENDAPATAN ASLI DAERAH (PAD)	Membangun dari desa dan dari bawah untuk pertumbuhan ekonomi, pemerataan ekonomi dan pemberantasan kemiskinan.	3. Implementasi kebijakan yang mendukung berkembangnya perikanan, pertanian, ekonomi kreatif yang terintegrasi dengan Koperasi dan Usaha Mikro hingga level desa untuk mempercepat penanggulangan kemiskinan 3. Implementasi kebijakan yang mendukung berkembangnya perikanan, pertanian, ekonomi kreatif yang terintegrasi dengan Koperasi dan Usaha Mikro hingga level desa untuk mempercepat penanggulangan kemiskinan			492.533.222,00	KECAMATAN TAMAN

NO	KODE	URUSAN / BIDANG URUSAN / PROGRAM / KEGIATAN / SUB KEGIATAN	INDIKATOR PROGRAM / KEGIATAN / SUB KEGIATAN	TARGET AKHIR PERIODE RENSTRA OPD	REALISASI CAPAIAN RENJA OPD TAHUN 2023	PRAKIRAAN CAPAIAN TARGET RENJA OPD TAHUN 2024	CAPAIAN KINERJA DAN KERANGKA PENDANAAN										KELOMPOK SASARAN	PRAKIRAAN MAJU RENCANA TAHUN 2026		PERANGKAT DAERAH PENANGGUNG JAWAB
							TARGET 2025		PAGU INDIKATIF (Rp)			Bertambah/Berkurang (10-12)	LOKASI	SUMBER DANA	PRIORITAS			TARGET	PAGU INDIKATIF (Rp)	
							SEBELUM	SESUDAH	RKPD 2025	APBD 2025	RKPD PERUBAHAN 2025				NASIONAL	DAERAH				
1	2	3	4	5	6	7	8	9	10	11	12	13	14	15	16	17	18	19	20	21
3.	**7.01.04**	**PROGRAM KOORDINASI KETENTRAMAN DAN KETERTIBAN UMUM**	**Persentase pelanggaran Perda dan Perkada yang ditangani**				**100 Persen**	**100 Persen**	**85.300.000,00**	**30.875.000,00**	**30.875.000,00**	**239.157.870,00**							**324.457.870,00**	
	7.01.04.2.01	Koordinasi Upaya Penyelenggaraan Ketenteraman dan Ketertiban Umum	*Jumlah laporan hasil koordinasi bidang ketentraman dan ketertiban umum dan pembinaan lembaga sosial, agama dan kemasyarakatan yang tersusun*				10 laporan	10 laporan	85.300.000,00	30.875.000,00	30.875.000,00	-54.425.000,00			Membangun dari desa dan dari bawah untuk pertumbuhan ekonomi, pemerataan ekonomi dan pemberantasan kemiskinan.	3. Implementasi kebijakan yang mendukung berkembangnya perikanan, pertanian, ekonomi kreatif yang terintegrasi dengan Koperasi dan Usaha Mikro hingga level desa untuk mempercepat penanggulangan kemiskinan 3. Implementasi kebijakan yang mendukung berkembangnya perikanan, pertanian, ekonomi kreatif yang terintegrasi dengan Koperasi dan Usaha Mikro hingga level desa untuk mempercepat penanggulangan kemiskinan	Masyarakat, Kecamatan Taman		324.457.870,00	KECAMATAN TAMAN
	7.01.04.2.01.0001	Sinergitas dengan Kepolisian Negara Republik Indonesia, Tentara Nasional Indonesia dan Instansi Vertikal di Wilayah Kecamatan																		
			Jumlah Laporan Hasil Sinergitas dengan Kepolisian Negara Republik Indonesia, Tentara Nasional Indonesia dan Instansi Vertikal di Wilayah Kecamatan				4 Laporan	4 Laporan	26.250.000,00	7.875.000,00	7.875.000,00	-18.375.000,00	Kab. Sidoarjo, Semua Kecamatan, Semua Kel/Desa Kab. Sidoarjo, Taman, Semua Kel/Desa	PENDAPATAN ASLI DAERAH (PAD)	Membangun dari desa dan dari bawah untuk pertumbuhan ekonomi, pemerataan ekonomi dan pemberantasan kemiskinan.	3. Implementasi kebijakan yang mendukung berkembangnya perikanan, pertanian, ekonomi kreatif yang terintegrasi dengan Koperasi dan Usaha Mikro hingga level desa untuk mempercepat penanggulangan kemiskinan 3. Implementasi kebijakan yang mendukung berkembangnya perikanan, pertanian, ekonomi kreatif yang terintegrasi dengan Koperasi dan Usaha Mikro hingga level desa untuk mempercepat penanggulangan kemiskinan			324.457.870,00	KECAMATAN TAMAN
	7.01.04.2.01.0002	Harmonisasi Hubungan dengan Tokoh Agama dan Tokoh Masyarakat																		
			Jumlah Laporan Pelaksanaan Harmonisasi Hubungan dengan Tokoh Agama dan Tokoh Masyarakat				4 Laporan	4 Laporan	59.050.000,00	23.000.000,00	23.000.000,00	-36.050.000,00	Kab. Sidoarjo, Taman, Semua Kel/Desa	PENDAPATAN ASLI DAERAH (PAD)	Membangun dari desa dan dari bawah untuk pertumbuhan ekonomi, pemerataan ekonomi dan pemberantasan kemiskinan.	1. Intensifikasi kerjasama dan penyelarasan pembangunan lintas daerah untuk mendukung Pembangunan Infrastruktur pengembangan wilayah dan pertumbuhan ekonomi baru 1. Intensifikasi kerjasama dan penyelarasan pembangunan lintas daerah untuk mendukung Pembangunan Infrastruktur pengembangan wilayah dan pertumbuhan ekonomi baru			0,00	KECAMATAN TAMAN
4.	**7.01.05**	**PROGRAM PENYELENGGARAAN URUSAN PEMERINTAHAN UMUM**	**Persentase penyelenggaraan urusan pemerintahan umum yang dilaksanakan dengan baik**				**100 Persen**	**100 Persen**	**132.023.100,00**	**128.065.750,00**	**128.065.750,00**	**52.226.900,00**							**184.250.000,00**	
	7.01.05.2.01	Penyelenggaraan Urusan Pemerintahan Umum Sesuai Penugasan Kepala Daerah	*Jumlah kegiatan penyelenggaraan urusan pemerintahan umum yang dilaksanakan*				3 Kegiatan	3 Kegiatan	132.023.100,00	128.065.750,00	128.065.750,00	-3.957.350,00			Membangun dari desa dan dari bawah untuk pertumbuhan ekonomi, pemerataan ekonomi dan pemberantasan kemiskinan.	3. Implementasi kebijakan yang mendukung berkembangnya perikanan, pertanian, ekonomi kreatif yang terintegrasi dengan Koperasi dan Usaha Mikro hingga level desa untuk mempercepat penanggulangan kemiskinan 3. Implementasi kebijakan yang mendukung berkembangnya perikanan, pertanian, ekonomi kreatif yang terintegrasi dengan Koperasi dan Usaha Mikro hingga level desa untuk mempercepat penanggulangan kemiskinan	Masyarakat, Kecamatan Taman		184.250.000,00	KECAMATAN TAMAN
	7.01.05.2.01.0001	Pembinaan Wawasan Kebangsaan dan Ketahanan Nasional dalam rangka Memantapkan Pengamalan Pancasila, Pelaksanaan Undang-Undang Dasar Negara Republik Indonesia Tahun 1945, Pelestarian Bhinneka Tunggal Ika serta Pemertahanan dan Pemeliharaan Keutuhan Negara Kesatuan Republik Indonesia																		

NO	KODE	URUSAN / BIDANG URUSAN / PROGRAM / KEGIATAN / SUB KEGIATAN	INDIKATOR PROGRAM / KEGIATAN / SUB KEGIATAN	TARGET AKHIR PERIODE RENSTRA OPD	REALISASI CAPAIAN RENJA OPD TAHUN 2023	PRAKIRAAN CAPAIAN TARGET RENJA OPD TAHUN 2024	CAPAIAN KINERJA DAN KERANGKA PENDANAAN										KELOMPOK SASARAN	PRAKIRAAN MAJU RENCANA TAHUN 2026		PERANGKAT DAERAH PENANGGUNG JAWAB
							TARGET 2025		PAGU INDIKATIF (Rp)			Bertambah/Berkurang (10-12)	LOKASI	SUMBER DANA	PRIORITAS			TARGET	PAGU INDIKATIF (Rp)	
							SEBELUM	SESUDAH	RKPD 2025	APBD 2025	RKPD PERUBAHAN 2025				NASIONAL	DAERAH				
1	2	3	4	5	6	7	8	9	10	11	12	13	14	15	16	17	18	19	20	21
			Jumlah Orang yang Mengikuti Pembinaan Wawasan Kebangsaan dan Ketahanan Nasional dalam rangka Memantapkan Pengamalan Pancasila, Pelaksanaan Undang-Undang Dasar Negara Republik Indonesia Tahun 1945, Pelestarian Bhinneka Tunggal Ika serta Pemertahanan dan Pemeliharaan Keutuhan Negara Kesatuan Republik Indonesia				500 Orang	500 Orang	128.348.100,00	74.065.750,00	74.065.750,00	-54.282.350,00	Kab. Sidoarjo, Taman, Semua Kel/Desa	PENDAPATAN ASLI DAERAH (PAD)	Membangun dari desa dan dari bawah untuk pertumbuhan ekonomi, pemerataan ekonomi dan pemberantasan kemiskinan.	3. Implementasi kebijakan yang mendukung berkembangnya perikanan, pertanian, ekonomi kreatif yang terintegrasi dengan Koperasi dan Usaha Mikro hingga level desa untuk mempercepat penanggulangan kemiskinan 3. Implementasi kebijakan yang mendukung berkembangnya perikanan, pertanian, ekonomi kreatif yang terintegrasi dengan Koperasi dan Usaha Mikro hingga level desa untuk mempercepat penanggulangan kemiskinan			90.750.000,00	KECAMATAN TAMAN
	7.01.05.2.01.0006	Pengembangan Kehidupan Demokrasi berdasarkan Pancasila																		
			Jumlah Lembaga Masyarakat yang Dikembangkan dalam Kehidupan Demokrasi berdasarkan Pancasila				1 Lembaga Masyarakat	0 Lembaga Masyarakat	2.625.000,00	0,00	0,00	-2.625.000,00	Kab. Sidoarjo, Taman, Semua Kel/Desa	PENDAPATAN ASLI DAERAH (PAD)	Membangun dari desa dan dari bawah untuk pertumbuhan ekonomi, pemerataan ekonomi dan pemberantasan kemiskinan.	3. Implementasi kebijakan yang mendukung berkembangnya perikanan, pertanian, ekonomi kreatif yang terintegrasi dengan Koperasi dan Usaha Mikro hingga level desa untuk mempercepat penanggulangan kemiskinan 3. Implementasi kebijakan yang mendukung berkembangnya perikanan, pertanian, ekonomi kreatif yang terintegrasi dengan Koperasi dan Usaha Mikro hingga level desa untuk mempercepat penanggulangan kemiskinan			33.000.000,00	KECAMATAN TAMAN
	7.01.05.2.01.0008	Pelaksanaan Tugas Forum Koordinasi Pimpinan di Kecamatan																		
			Jumlah Dokumen Tugas Forum Koordinasi Pimpinan di Kecamatan				4 Dokumen	4 Dokumen	1.050.000,00	54.000.000,00	54.000.000,00	52.950.000,00	Kab. Sidoarjo, Taman, Semua Kel/Desa	PENDAPATAN ASLI DAERAH (PAD)	Membangun dari desa dan dari bawah untuk pertumbuhan ekonomi, pemerataan ekonomi dan pemberantasan kemiskinan.	3. Implementasi kebijakan yang mendukung berkembangnya perikanan, pertanian, ekonomi kreatif yang terintegrasi dengan Koperasi dan Usaha Mikro hingga level desa untuk mempercepat penanggulangan kemiskinan 3. Implementasi kebijakan yang mendukung berkembangnya perikanan, pertanian, ekonomi kreatif yang terintegrasi dengan Koperasi dan Usaha Mikro hingga level desa untuk mempercepat penanggulangan kemiskinan			60.500.000,00	KECAMATAN TAMAN
5.	**7.01.06**	**PROGRAM PEMBINAAN DAN PENGAWASAN PEMERINTAHAN DESA**	**Persentase desa yang menyusun dokumen perencanaan , penganggaran dan pelaporan sesuai dengan ketentuan dan tepat waktu**				**100 Persen**	**100 Persen**	**104.927.084,00**	**16.800.000,00**	**16.800.000,00**	**70.402.217,00**							**175.329.301,00**	
	7.01.06.2.01	Fasilitasi, Rekomendasi dan Koordinasi Pembinaan dan Pengawasan Pemerintahan Desa	*jumlah desa yang menyusun dokumen perencanaan , penganggaran dan pelaporan sesuai dengan ketentuan dan tepat waktu*				16 Desa	16 Desa	104.927.084,00	16.800.000,00	16.800.000,00	-88.127.084,00			Membangun dari desa dan dari bawah untuk pertumbuhan ekonomi, pemerataan ekonomi dan pemberantasan kemiskinan.	3. Implementasi kebijakan yang mendukung berkembangnya perikanan, pertanian, ekonomi kreatif yang terintegrasi dengan Koperasi dan Usaha Mikro hingga level desa untuk mempercepat penanggulangan kemiskinan 3. Implementasi kebijakan yang mendukung berkembangnya perikanan, pertanian, ekonomi kreatif yang terintegrasi dengan Koperasi dan Usaha Mikro hingga level desa untuk mempercepat penanggulangan kemiskinan	Masyarakat, Kecamatan Taman		175.329.301,00	KECAMATAN TAMAN
	7.01.06.2.01.0002	Fasilitasi Administrasi Tata Pemerintahan Desa																		

NO	KODE	URUSAN / BIDANG URUSAN / PROGRAM / KEGIATAN / SUB KEGIATAN	INDIKATOR PROGRAM / KEGIATAN / SUB KEGIATAN	TARGET AKHIR PERIODE RENSTRA OPD	REALISASI CAPAIAN RENJA OPD TAHUN 2023	PRAKIRAAN CAPAIAN TARGET RENJA OPD TAHUN 2024	CAPAIAN KINERJA DAN KERANGKA PENDANAAN										KELOMPOK SASARAN	PRAKIRAAN MAJU RENCANA TAHUN 2026		PERANGKAT DAERAH PENANGGUNG JAWAB
							TARGET 2025		PAGU INDIKATIF (Rp)			Bertambah/Berkurang (10-12)	LOKASI	SUMBER DANA	PRIORITAS			TARGET	PAGU INDIKATIF (Rp)	
							SEBELUM	SESUDAH	RKPD 2025	APBD 2025	RKPD PERUBAHAN 2025				NASIONAL	DAERAH				
1	2	3	4	5	6	7	8	9	10	11	12	13	14	15	16	17	18	19	20	21
			Jumlah Dokumen yang Difasilitasi dalam rangka Administrasi Tata Pemerintahan Desa				4 Dokumen	4 Dokumen	33.797.093,00	2.625.000,00	2.625.000,00	-31.172.093,00	Kab. Sidoarjo, Taman, Semua Kel/Desa	PENDAPATAN ASLI DAERAH (PAD)	Membangun dari desa dan dari bawah untuk pertumbuhan ekonomi, pemerataan ekonomi dan pemberantasan kemiskinan.	3. Implementasi kebijakan yang mendukung berkembangnya perikanan, pertanian, ekonomi kreatif yang terintegrasi dengan Koperasi dan Usaha Mikro hingga level desa untuk mempercepat penanggulangan kemiskinan 3. Implementasi kebijakan yang mendukung berkembangnya perikanan, pertanian, ekonomi kreatif yang terintegrasi dengan Koperasi dan Usaha Mikro hingga level desa untuk mempercepat penanggulangan kemiskinan			121.000.000,00	KECAMATAN TAMAN
	7.01.06.2.01.0005	Fasilitasi Pelaksanaan Tugas Kepala Desa dan Perangkat Desa																		
			Jumlah Dokumen Fasilitasi dalam rangka Pelaksanaan Tugas Kepala Desa dan Perangkat Desa				4 Dokumen	0 Dokumen	26.250.000,00	0,00	0,00	-26.250.000,00	Kab. Sidoarjo, Taman, Semua Kel/Desa	PENDAPATAN ASLI DAERAH (PAD)	Membangun dari desa dan dari bawah untuk pertumbuhan ekonomi, pemerataan ekonomi dan pemberantasan kemiskinan.	3. Implementasi kebijakan yang mendukung berkembangnya perikanan, pertanian, ekonomi kreatif yang terintegrasi dengan Koperasi dan Usaha Mikro hingga level desa untuk mempercepat penanggulangan kemiskinan 3. Implementasi kebijakan yang mendukung berkembangnya perikanan, pertanian, ekonomi kreatif yang terintegrasi dengan Koperasi dan Usaha Mikro hingga level desa untuk mempercepat penanggulangan kemiskinan			21.329.301,00	KECAMATAN TAMAN
	7.01.06.2.01.0006	Fasilitasi Pelaksanaan Pemilihan Kepala Desa																		
			Jumlah Dokumen Fasilitasi dalam rangka Pelaksanaan Pemilihan Kepala Desa				1 Dokumen	1 Dokumen	44.879.991,00	14.175.000,00	14.175.000,00	-30.704.991,00	Kab. Sidoarjo, Taman, Semua Kel/Desa	PENDAPATAN ASLI DAERAH (PAD)	Membangun dari desa dan dari bawah untuk pertumbuhan ekonomi, pemerataan ekonomi dan pemberantasan kemiskinan.	3. Implementasi kebijakan yang mendukung berkembangnya perikanan, pertanian, ekonomi kreatif yang terintegrasi dengan Koperasi dan Usaha Mikro hingga level desa untuk mempercepat penanggulangan kemiskinan 3. Implementasi kebijakan yang mendukung berkembangnya perikanan, pertanian, ekonomi kreatif yang terintegrasi dengan Koperasi dan Usaha Mikro hingga level desa untuk mempercepat penanggulangan kemiskinan			33.000.000,00	KECAMATAN TAMAN
		KELURAHAN BEBEKAN							**19.450.407.993,00**	**24.457.841.955,00**	**27.431.541.708,00**	**7.981.133.715,00**							**26.651.910.471,00**	
	7	**UNSUR KEWILAYAHAN**							**19.450.407.993,00**	**24.457.841.955,00**	**27.431.541.708,00**	**7.981.133.715,00**							**26.651.910.471,00**	
	7.01	**KECAMATAN**							**19.450.407.993,00**	**24.457.841.955,00**	**27.431.541.708,00**	**7.981.133.715,00**							**26.651.910.471,00**	
1.	**7.01.01**	**PROGRAM PENUNJANG URUSAN PEMERINTAHAN DAERAH KABUPATEN/KOTA**	**Tingkat kepuasan aparatur perangkat daerah terhadap pelayanan kesekretariatan**				**92 persen**	**92 persen**	**16.321.138.387,00**	**18.541.572.426,00**	**19.491.947.211,00**	**3.642.480.002,00**							**19.963.618.389,00**	
	7.01.01.2.06	Administrasi Umum Perangkat Daerah	*Nilai Survey Kepuasan Masyarakat (SKM)*				91,5 %	91,5 %	1.075.218.825,00	1.117.113.658,00	965.791.309,00	-109.427.516,00			Membangun dari desa dan dari bawah untuk pertumbuhan ekonomi, pemerataan ekonomi dan pemberantasan kemiskinan.	3. Implementasi kebijakan yang mendukung berkembangnya perikanan, pertanian, ekonomi kreatif yang terintegrasi dengan Koperasi dan Usaha Mikro hingga level desa untuk mempercepat penanggulangan kemiskinan 3. Implementasi kebijakan yang mendukung berkembangnya perikanan, pertanian, ekonomi kreatif yang terintegrasi dengan Koperasi dan Usaha Mikro hingga level desa untuk mempercepat penanggulangan kemiskinan	Kelurahan Bebekan		1.385.573.403,00	KECAMATAN TAMAN
	7.01.01.2.06.0001	Penyediaan Komponen Instalasi Listrik/Penerangan Bangunan Kantor																		

NO	KODE	URUSAN / BIDANG URUSAN / PROGRAM / KEGIATAN / SUB KEGIATAN	INDIKATOR PROGRAM / KEGIATAN / SUB KEGIATAN	TARGET AKHIR PERIODE RENSTRA OPD	REALISASI CAPAIAN RENJA OPD TAHUN 2023	PRAKIRAAN CAPAIAN TARGET RENJA OPD TAHUN 2024	CAPAIAN KINERJA DAN KERANGKA PENDANAAN										KELOMPOK SASARAN	PRAKIRAAN MAJU RENCANA TAHUN 2026		PERANGKAT DAERAH PENANGGUNG JAWAB
							TARGET 2025		PAGU INDIKATIF (Rp)			Bertambah/Berkurang (10-12)	LOKASI	SUMBER DANA	PRIORITAS			TARGET	PAGU INDIKATIF (Rp)	
							SEBELUM	SESUDAH	RKPD 2025	APBD 2025	RKPD PERUBAHAN 2025				NASIONAL	DAERAH				
1	2	3	4	5	6	7	8	9	10	11	12	13	14	15	16	17	18	19	20	21
			Jumlah Paket Komponen Instalasi Listrik/Penerangan Bangunan Kantor yang Disediakan				2 Paket	2 Paket	9.912.344,00	7.190.247,00	7.190.247,00	-2.722.097,00	Kab. Sidoarjo, Taman, Bebekan	PENDAPATAN ASLI DAERAH (PAD)	Membangun dari desa dan dari bawah untuk pertumbuhan ekonomi, pemerataan ekonomi dan pemberantasan kemiskinan.	3. Implementasi kebijakan yang mendukung berkembangnya perikanan, pertanian, ekonomi kreatif yang terintegrasi dengan Koperasi dan Usaha Mikro hingga level desa untuk mempercepat penanggulangan kemiskinan 3. Implementasi kebijakan yang mendukung berkembangnya perikanan, pertanian, ekonomi kreatif yang terintegrasi dengan Koperasi dan Usaha Mikro hingga level desa untuk mempercepat penanggulangan kemiskinan			12.317.699,00	KECAMATAN TAMAN
	7.01.01.2.06.0002	Penyediaan Peralatan dan Perlengkapan Kantor																		
			Jumlah Paket Peralatan dan Perlengkapan Kantor yang Disediakan				4 Paket	4 Paket	11.273.478,00	15.818.166,00	15.818.166,00	4.544.688,00	Kab. Sidoarjo, Taman, Bebekan	PENDAPATAN ASLI DAERAH (PAD)	Membangun dari desa dan dari bawah untuk pertumbuhan ekonomi, pemerataan ekonomi dan pemberantasan kemiskinan.	3. Implementasi kebijakan yang mendukung berkembangnya perikanan, pertanian, ekonomi kreatif yang terintegrasi dengan Koperasi dan Usaha Mikro hingga level desa untuk mempercepat penanggulangan kemiskinan 3. Implementasi kebijakan yang mendukung berkembangnya perikanan, pertanian, ekonomi kreatif yang terintegrasi dengan Koperasi dan Usaha Mikro hingga level desa untuk mempercepat penanggulangan kemiskinan			27.605.701,00	KECAMATAN TAMAN
	7.01.01.2.06.0004	Penyediaan Bahan Logistik Kantor																		
			Jumlah Paket Bahan Logistik Kantor yang Disediakan				12 Paket	12 Paket	23.000.000,00	39.600.000,00	39.600.000,00	16.600.000,00	Kab. Sidoarjo, Taman, Bebekan	PENDAPATAN ASLI DAERAH (PAD)	Membangun dari desa dan dari bawah untuk pertumbuhan ekonomi, pemerataan ekonomi dan pemberantasan kemiskinan.	3. Implementasi kebijakan yang mendukung berkembangnya perikanan, pertanian, ekonomi kreatif yang terintegrasi dengan Koperasi dan Usaha Mikro hingga level desa untuk mempercepat penanggulangan kemiskinan 3. Implementasi kebijakan yang mendukung berkembangnya perikanan, pertanian, ekonomi kreatif yang terintegrasi dengan Koperasi dan Usaha Mikro hingga level desa untuk mempercepat penanggulangan kemiskinan			31.944.000,00	KECAMATAN TAMAN
	7.01.01.2.06.0008	Fasilitasi Kunjungan Tamu																		
			Jumlah Laporan Fasilitasi Kunjungan Tamu				4 Laporan	4 Laporan	8.880.000,00	14.914.000,00	14.914.000,00	6.034.000,00	Kab. Sidoarjo, Taman, Bebekan	PENDAPATAN ASLI DAERAH (PAD)	Membangun dari desa dan dari bawah untuk pertumbuhan ekonomi, pemerataan ekonomi dan pemberantasan kemiskinan.	3. Implementasi kebijakan yang mendukung berkembangnya perikanan, pertanian, ekonomi kreatif yang terintegrasi dengan Koperasi dan Usaha Mikro hingga level desa untuk mempercepat penanggulangan kemiskinan 3. Implementasi kebijakan yang mendukung berkembangnya perikanan, pertanian, ekonomi kreatif yang terintegrasi dengan Koperasi dan Usaha Mikro hingga level desa untuk mempercepat penanggulangan kemiskinan			2.874.950,00	KECAMATAN TAMAN
	7.01.01.2.06.0009	Penyelenggaraan Rapat Koordinasi dan Konsultasi SKPD																		

NO	KODE	URUSAN / BIDANG URUSAN / PROGRAM / KEGIATAN / SUB KEGIATAN	INDIKATOR PROGRAM / KEGIATAN / SUB KEGIATAN	TARGET AKHIR PERIODE RENSTRA OPD	REALISASI CAPAIAN RENJA OPD TAHUN 2023	PRAKIRAAN CAPAIAN TARGET RENJA OPD TAHUN 2024	CAPAIAN KINERJA DAN KERANGKA PENDANAAN										KELOMPOK SASARAN	PRAKIRAAN MAJU RENCANA TAHUN 2026		PERANGKAT DAERAH PENANGGUNG JAWAB
							TARGET 2025		PAGU INDIKATIF (Rp)			Bertambah/Berkurang (10-12)	LOKASI	SUMBER DANA	PRIORITAS			TARGET	PAGU INDIKATIF (Rp)	
							SEBELUM	SESUDAH	RKPD 2025	APBD 2025	RKPD PERUBAHAN 2025				NASIONAL	DAERAH				
1	2	3	4	5	6	7	8	9	10	11	12	13	14	15	16	17	18	19	20	21
			Jumlah Laporan Penyelenggaraan Rapat Koordinasi dan Konsultasi SKPD				12 Laporan	12 Laporan	54.250.000,00	23.213.844,00	11.606.922,00	-42.643.078,00	Kab. Sidoarjo, Taman, Bebekan	PENDAPATAN ASLI DAERAH (PAD)	Membangun dari desa dan dari bawah untuk pertumbuhan ekonomi, pemerataan ekonomi dan pemberantasan kemiskinan.	3. Implementasi kebijakan yang mendukung berkembangnya perikanan, pertanian, ekonomi kreatif yang terintegrasi dengan Koperasi dan Usaha Mikro hingga level desa untuk mempercepat penanggulangan kemiskinan 3. Implementasi kebijakan yang mendukung berkembangnya perikanan, pertanian, ekonomi kreatif yang terintegrasi dengan Koperasi dan Usaha Mikro hingga level desa untuk mempercepat penanggulangan kemiskinan			22.627.000,00	KECAMATAN TAMAN
	7.01.01.2.07	Pengadaan Barang Milik Daerah Penunjang Urusan Pemerintah Daerah	*Jenis BMD yang diadakan*				3 jenis	3 jenis	745.442.888,00	210.567.997,00	210.567.997,00	-534.874.891,00			Membangun dari desa dan dari bawah untuk pertumbuhan ekonomi, pemerataan ekonomi dan pemberantasan kemiskinan.	3. Implementasi kebijakan yang mendukung berkembangnya perikanan, pertanian, ekonomi kreatif yang terintegrasi dengan Koperasi dan Usaha Mikro hingga level desa untuk mempercepat penanggulangan kemiskinan 3. Implementasi kebijakan yang mendukung berkembangnya perikanan, pertanian, ekonomi kreatif yang terintegrasi dengan Koperasi dan Usaha Mikro hingga level desa untuk mempercepat penanggulangan kemiskinan	Kelurahan Bebekan		1.032.032.483,00	KECAMATAN TAMAN
	7.01.01.2.07.0005	Pengadaan Mebel																		
			Jumlah Paket Mebel yang Disediakan				6 Unit	6 Unit	29.571.288,00	7.101.780,00	7.101.780,00	-22.469.508,00	Kab. Sidoarjo, Taman, Bebekan	PENDAPATAN ASLI DAERAH (PAD)	Membangun dari desa dan dari bawah untuk pertumbuhan ekonomi, pemerataan ekonomi dan pemberantasan kemiskinan.	3. Implementasi kebijakan yang mendukung berkembangnya perikanan, pertanian, ekonomi kreatif yang terintegrasi dengan Koperasi dan Usaha Mikro hingga level desa untuk mempercepat penanggulangan kemiskinan 3. Implementasi kebijakan yang mendukung berkembangnya perikanan, pertanian, ekonomi kreatif yang terintegrasi dengan Koperasi dan Usaha Mikro hingga level desa untuk mempercepat penanggulangan kemiskinan			12.557.985,00	KECAMATAN TAMAN
	7.01.01.2.07.0006	Pengadaan Peralatan dan Mesin Lainnya																		
			Jumlah Unit Peralatan dan Mesin Lainnya yang Disediakan				7 Unit	7 Unit	3.567.540,00	90.000,00	90.000,00	-3.477.540,00	Kab. Sidoarjo, Taman, Bebekan	PENDAPATAN ASLI DAERAH (PAD)	Membangun dari desa dan dari bawah untuk pertumbuhan ekonomi, pemerataan ekonomi dan pemberantasan kemiskinan.	3. Implementasi kebijakan yang mendukung berkembangnya perikanan, pertanian, ekonomi kreatif yang terintegrasi dengan Koperasi dan Usaha Mikro hingga level desa untuk mempercepat penanggulangan kemiskinan 3. Implementasi kebijakan yang mendukung berkembangnya perikanan, pertanian, ekonomi kreatif yang terintegrasi dengan Koperasi dan Usaha Mikro hingga level desa untuk mempercepat penanggulangan kemiskinan			83.054.500,00	KECAMATAN TAMAN
	7.01.01.2.08	Penyediaan Jasa Penunjang Urusan Pemerintahan Daerah	*Persentase terpenuhinya jasa penunjang administrasi perkantoran*				100 %	100 %	4.184.108.249,00	3.702.202.360,00	3.702.249.358,00	-481.858.891,00			Membangun dari desa dan dari bawah untuk pertumbuhan ekonomi, pemerataan ekonomi dan pemberantasan kemiskinan.	3. Implementasi kebijakan yang mendukung berkembangnya perikanan, pertanian, ekonomi kreatif yang terintegrasi dengan Koperasi dan Usaha Mikro hingga level desa untuk mempercepat penanggulangan kemiskinan 3. Implementasi kebijakan yang mendukung berkembangnya perikanan, pertanian, ekonomi kreatif yang terintegrasi dengan Koperasi dan Usaha Mikro hingga level desa untuk mempercepat penanggulangan kemiskinan	Kelurahan Bebekan		5.360.157.483,00	KECAMATAN TAMAN
	7.01.01.2.08.0002	Penyediaan Jasa Komunikasi, Sumber Daya Air dan Listrik																		

NO	KODE	URUSAN / BIDANG URUSAN / PROGRAM / KEGIATAN / SUB KEGIATAN	INDIKATOR PROGRAM / KEGIATAN / SUB KEGIATAN	TARGET AKHIR PERIODE RENSTRA OPD	REALISASI CAPAIAN RENJA OPD TAHUN 2023	PRAKIRAAN CAPAIAN TARGET RENJA OPD TAHUN 2024	CAPAIAN KINERJA DAN KERANGKA PENDANAAN										KELOMPOK SASARAN	PRAKIRAAN MAJU RENCANA TAHUN 2026		PERANGKAT DAERAH PENANGGUNG JAWAB
							TARGET 2025		PAGU INDIKATIF (Rp)			Bertambah/Berkurang (10-12)	LOKASI	SUMBER DANA	PRIORITAS			TARGET	PAGU INDIKATIF (Rp)	
							SEBELUM	SESUDAH	RKPD 2025	APBD 2025	RKPD PERUBAHAN 2025				NASIONAL	DAERAH				
1	2	3	4	5	6	7	8	9	10	11	12	13	14	15	16	17	18	19	20	21
			Jumlah Laporan Penyediaan Jasa Komunikasi, Sumber Daya Air dan Listrik yang Disediakan				12 Laporan	12 Laporan	21.841.243,00	33.308.920,00	33.308.920,00	11.467.677,00	Kab. Sidoarjo, Taman, Bebekan	PENDAPATAN ASLI DAERAH (PAD)	Membangun dari desa dan dari bawah untuk pertumbuhan ekonomi, pemerataan ekonomi dan pemberantasan kemiskinan.	3. Implementasi kebijakan yang mendukung berkembangnya perikanan, pertanian, ekonomi kreatif yang terintegrasi dengan Koperasi dan Usaha Mikro hingga level desa untuk mempercepat penanggulangan kemiskinan 3. Implementasi kebijakan yang mendukung berkembangnya perikanan, pertanian, ekonomi kreatif yang terintegrasi dengan Koperasi dan Usaha Mikro hingga level desa untuk mempercepat penanggulangan kemiskinan			50.311.800,00	KECAMATAN TAMAN
	7.01.01.2.08.0004	Penyediaan Jasa Pelayanan Umum Kantor																		
			Jumlah Laporan Penyediaan Jasa Pelayanan Umum Kantor yang Disediakan				12 Laporan	12 Laporan	388.697.600,00	224.547.200,00	224.547.200,00	-164.150.400,00	Kab. Sidoarjo, Taman, Bebekan	PENDAPATAN ASLI DAERAH (PAD)	Membangun dari desa dan dari bawah untuk pertumbuhan ekonomi, pemerataan ekonomi dan pemberantasan kemiskinan.	3. Implementasi kebijakan yang mendukung berkembangnya perikanan, pertanian, ekonomi kreatif yang terintegrasi dengan Koperasi dan Usaha Mikro hingga level desa untuk mempercepat penanggulangan kemiskinan 3. Implementasi kebijakan yang mendukung berkembangnya perikanan, pertanian, ekonomi kreatif yang terintegrasi dengan Koperasi dan Usaha Mikro hingga level desa untuk mempercepat penanggulangan kemiskinan			526.161.070,00	KECAMATAN TAMAN
	7.01.01.2.09	Pemeliharaan Barang Milik Daerah Penunjang Urusan Pemerintahan Daerah	*Persentase Barang Milik Daerah penunjang urusan Pemerintahan Daerah yang layak fungsi*				100 %	100 %	1.181.500.000,00	676.488.236,00	676.438.236,00	-505.061.764,00			Membangun dari desa dan dari bawah untuk pertumbuhan ekonomi, pemerataan ekonomi dan pemberantasan kemiskinan.	3. Implementasi kebijakan yang mendukung berkembangnya perikanan, pertanian, ekonomi kreatif yang terintegrasi dengan Koperasi dan Usaha Mikro hingga level desa untuk mempercepat penanggulangan kemiskinan 3. Implementasi kebijakan yang mendukung berkembangnya perikanan, pertanian, ekonomi kreatif yang terintegrasi dengan Koperasi dan Usaha Mikro hingga level desa untuk mempercepat penanggulangan kemiskinan	Kelurahan Bebekan		2.229.880.000,00	KECAMATAN TAMAN
	7.01.01.2.09.0001	Penyediaan Jasa Pemeliharaan, Biaya Pemeliharaan, dan Pajak Kendaraan Perorangan Dinas atau Kendaraan Dinas Jabatan																		
			Jumlah Kendaraan Perorangan Dinas atau Kendaraan Dinas Jabatan yang Dipelihara dan dibayarkan Pajaknya				1 Unit	1 Unit	10.000.000,00	3.300.300,00	3.300.300,00	-6.699.700,00	Kab. Sidoarjo, Taman, Bebekan	PENDAPATAN ASLI DAERAH (PAD)	Membangun dari desa dan dari bawah untuk pertumbuhan ekonomi, pemerataan ekonomi dan pemberantasan kemiskinan.	3. Implementasi kebijakan yang mendukung berkembangnya perikanan, pertanian, ekonomi kreatif yang terintegrasi dengan Koperasi dan Usaha Mikro hingga level desa untuk mempercepat penanggulangan kemiskinan 3. Implementasi kebijakan yang mendukung berkembangnya perikanan, pertanian, ekonomi kreatif yang terintegrasi dengan Koperasi dan Usaha Mikro hingga level desa untuk mempercepat penanggulangan kemiskinan			50.000.000,00	KECAMATAN TAMAN
	7.01.01.2.09.0002	Penyediaan Jasa Pemeliharaan, Biaya Pemeliharaan, Pajak dan Perizinan Kendaraan Dinas Operasional atau Lapangan																		
			Jumlah Kendaraan Dinas Operasional atau Lapangan yang Dipelihara dan dibayarkan Pajak dan Perizinannya				11 Unit	11 Unit	27.000.000,00	27.000.000,00	27.000.000,00	0,00	Kab. Sidoarjo, Taman, Bebekan	PENDAPATAN ASLI DAERAH (PAD)	Membangun dari desa dan dari bawah untuk pertumbuhan ekonomi, pemerataan ekonomi dan pemberantasan kemiskinan.	3. Implementasi kebijakan yang mendukung berkembangnya perikanan, pertanian, ekonomi kreatif yang terintegrasi dengan Koperasi dan Usaha Mikro hingga level desa untuk mempercepat penanggulangan kemiskinan 3. Implementasi kebijakan yang mendukung berkembangnya perikanan, pertanian, ekonomi kreatif yang terintegrasi dengan Koperasi dan Usaha Mikro hingga level desa untuk mempercepat penanggulangan kemiskinan			39.930.000,00	KECAMATAN TAMAN

NO	KODE	URUSAN / BIDANG URUSAN / PROGRAM / KEGIATAN / SUB KEGIATAN	INDIKATOR PROGRAM / KEGIATAN / SUB KEGIATAN	TARGET AKHIR PERIODE RENSTRA OPD	REALISASI CAPAIAN RENJA OPD TAHUN 2023	PRAKIRAAN CAPAIAN TARGET RENJA OPD TAHUN 2024	CAPAIAN KINERJA DAN KERANGKA PENDANAAN										KELOMPOK SASARAN	PRAKIRAAN MAJU RENCANA TAHUN 2026		PERANGKAT DAERAH PENANGGUNG JAWAB
							TARGET 2025		PAGU INDIKATIF (Rp)			Bertambah/Berkurang (10-12)	LOKASI	SUMBER DANA	PRIORITAS			TARGET	PAGU INDIKATIF (Rp)	
							SEBELUM	SESUDAH	RKPD 2025	APBD 2025	RKPD PERUBAHAN 2025				NASIONAL	DAERAH				
1	2	3	4	5	6	7	8	9	10	11	12	13	14	15	16	17	18	19	20	21
	7.01.01.2.09.0006	Pemeliharaan Peralatan dan Mesin Lainnya																		
			Jumlah Peralatan dan Mesin Lainnya yang Dipelihara				16 Unit	16 Unit	17.500.000,00	19.500.000,00	19.500.000,00	2.000.000,00	Kab. Sidoarjo, Taman, Bebekan	PENDAPATAN ASLI DAERAH (PAD)	Membangun dari desa dan dari bawah untuk pertumbuhan ekonomi, pemerataan ekonomi dan pemberantasan kemiskinan.	3. Implementasi kebijakan yang mendukung berkembangnya perikanan, pertanian, ekonomi kreatif yang terintegrasi dengan Koperasi dan Usaha Mikro hingga level desa untuk mempercepat penanggulangan kemiskinan 3. Implementasi kebijakan yang mendukung berkembangnya perikanan, pertanian, ekonomi kreatif yang terintegrasi dengan Koperasi dan Usaha Mikro hingga level desa untuk mempercepat penanggulangan kemiskinan			23.958.000,00	KECAMATAN TAMAN
	7.01.01.2.09.0009	Pemeliharaan/Rehabilitasi Gedung Kantor dan Bangunan Lainnya																		
			Jumlah Gedung Kantor dan Bangunan Lainnya yang Dipelihara/Direhabilitasi				1 Unit	1 Unit	55.500.000,00	60.908.008,00	60.908.008,00	5.408.008,00	Kab. Sidoarjo, Taman, Bebekan	PENDAPATAN ASLI DAERAH (PAD)	Membangun dari desa dan dari bawah untuk pertumbuhan ekonomi, pemerataan ekonomi dan pemberantasan kemiskinan.	3. Implementasi kebijakan yang mendukung berkembangnya perikanan, pertanian, ekonomi kreatif yang terintegrasi dengan Koperasi dan Usaha Mikro hingga level desa untuk mempercepat penanggulangan kemiskinan 3. Implementasi kebijakan yang mendukung berkembangnya perikanan, pertanian, ekonomi kreatif yang terintegrasi dengan Koperasi dan Usaha Mikro hingga level desa untuk mempercepat penanggulangan kemiskinan			39.930.000,00	KECAMATAN TAMAN
2.	**7.01.03**	**PROGRAM PEMBERDAYAAN MASYARAKAT DESA DAN KELURAHAN**	**Persentase kelurahan yang mendapatkan pemberdayaan masyarakat**				**100 Persen**	**100 Persen**	**2.529.266.873,00**	**5.338.437.429,00**	**7.243.862.029,00**	**2.857.908.155,00**							**5.387.175.028,00**	
	7.01.03.2.02	Kegiatan Pemberdayaan Kelurahan	*Jumlah kelurahan yang mendapatkan pemberdayaan masyarakat*				8 Kelurahan	8 Kelurahan	2.529.266.873,00	5.338.437.429,00	7.243.862.029,00	4.714.595.156,00			Membangun dari desa dan dari bawah untuk pertumbuhan ekonomi, pemerataan ekonomi dan pemberantasan kemiskinan.	3. Implementasi kebijakan yang mendukung berkembangnya perikanan, pertanian, ekonomi kreatif yang terintegrasi dengan Koperasi dan Usaha Mikro hingga level desa untuk mempercepat penanggulangan kemiskinan 3. Implementasi kebijakan yang mendukung berkembangnya perikanan, pertanian, ekonomi kreatif yang terintegrasi dengan Koperasi dan Usaha Mikro hingga level desa untuk mempercepat penanggulangan kemiskinan	Kelurahan Bebekan		5.387.175.028,00	KECAMATAN TAMAN
	7.01.03.2.02.0001	Peningkatan Partisipasi Masyarakat dalam Forum Musyawarah Perencanaan Pembangunan di Kelurahan																		
			Jumlah Lembaga Kemasyarakatan yang Berpartisipasi dalam Forum Musyawarah Perencanaan Pembangunan di Kelurahan				4 Lembaga Kemasyarakatan	4 Lembaga Kemasyarakatan	8.803.179,00	7.501.149,00	6.001.149,00	-2.802.030,00	Kab. Sidoarjo, Taman, Bebekan	PENDAPATAN ASLI DAERAH (PAD)	Membangun dari desa dan dari bawah untuk pertumbuhan ekonomi, pemerataan ekonomi dan pemberantasan kemiskinan.	3. Implementasi kebijakan yang mendukung berkembangnya perikanan, pertanian, ekonomi kreatif yang terintegrasi dengan Koperasi dan Usaha Mikro hingga level desa untuk mempercepat penanggulangan kemiskinan 3. Implementasi kebijakan yang mendukung berkembangnya perikanan, pertanian, ekonomi kreatif yang terintegrasi dengan Koperasi dan Usaha Mikro hingga level desa untuk mempercepat penanggulangan kemiskinan			11.081.211,00	KECAMATAN TAMAN
	7.01.03.2.02.0002	Pembangunan Sarana dan Prasarana Kelurahan																		

NO	KODE	URUSAN / BIDANG URUSAN / PROGRAM / KEGIATAN / SUB KEGIATAN	INDIKATOR PROGRAM / KEGIATAN / SUB KEGIATAN	TARGET AKHIR PERIODE RENSTRA OPD	REALISASI CAPAIAN RENJA OPD TAHUN 2023	PRAKIRAAN CAPAIAN TARGET RENJA OPD TAHUN 2024	CAPAIAN KINERJA DAN KERANGKA PENDANAAN										KELOMPOK SASARAN	PRAKIRAAN MAJU RENCANA TAHUN 2026		PERANGKAT DAERAH PENANGGUNG JAWAB
							TARGET 2025		PAGU INDIKATIF (Rp)			Bertambah/Berkurang (10-12)	LOKASI	SUMBER DANA	PRIORITAS			TARGET	PAGU INDIKATIF (Rp)	
							SEBELUM	SESUDAH	RKPD 2025	APBD 2025	RKPD PERUBAHAN 2025				NASIONAL	DAERAH				
1	2	3	4	5	6	7	8	9	10	11	12	13	14	15	16	17	18	19	20	21
			Jumlah Sarana dan Prasarana Kelurahan yang Terbangun				2 Unit	2 Unit	23.000.000,00	201.500.000,00	301.500.000,00	278.500.000,00	Kab. Sidoarjo, Taman, Bebekan	PENDAPATAN ASLI DAERAH (PAD) DAU TAMBAHAN DUKUNGAN PENDANAAN KELURAHAN	Membangun dari desa dan dari bawah untuk pertumbuhan ekonomi, pemerataan ekonomi dan pemberantasan kemiskinan.	3. Implementasi kebijakan yang mendukung berkembangnya perikanan, pertanian, ekonomi kreatif yang terintegrasi dengan Koperasi dan Usaha Mikro hingga level desa untuk mempercepat penanggulangan kemiskinan 3. Implementasi kebijakan yang mendukung berkembangnya perikanan, pertanian, ekonomi kreatif yang terintegrasi dengan Koperasi dan Usaha Mikro hingga level desa untuk mempercepat penanggulangan kemiskinan			254.886.500,00	KECAMATAN TAMAN
	7.01.03.2.02.0003	Pemberdayaan Masyarakat di Kelurahan																		
			Jumlah Pokmas dan Ormas yang Melaksanakan Pemberdayaan Masyarakat di Kelurahan				1 Pokmas / Ormas	1 Pokmas / Ormas	311.425.000,00	496.435.000,00	532.934.950,00	221.509.950,00	Kab. Sidoarjo, Taman, Bebekan	PENDAPATAN ASLI DAERAH (PAD)	Membangun dari desa dan dari bawah untuk pertumbuhan ekonomi, pemerataan ekonomi dan pemberantasan kemiskinan.	3. Implementasi kebijakan yang mendukung berkembangnya perikanan, pertanian, ekonomi kreatif yang terintegrasi dengan Koperasi dan Usaha Mikro hingga level desa untuk mempercepat penanggulangan kemiskinan 3. Implementasi kebijakan yang mendukung berkembangnya perikanan, pertanian, ekonomi kreatif yang terintegrasi dengan Koperasi dan Usaha Mikro hingga level desa untuk mempercepat penanggulangan kemiskinan			415.727.867,00	KECAMATAN TAMAN
		KELURAHAN GELURAN							**19.450.407.993,00**	**24.457.841.955,00**	**27.431.541.708,00**	**7.981.133.715,00**							**26.651.910.471,00**	
	7	**UNSUR KEWILAYAHAN**							**19.450.407.993,00**	**24.457.841.955,00**	**27.431.541.708,00**	**7.981.133.715,00**							**26.651.910.471,00**	
	7.01	**KECAMATAN**							**19.450.407.993,00**	**24.457.841.955,00**	**27.431.541.708,00**	**7.981.133.715,00**							**26.651.910.471,00**	
1.	**7.01.01**	**PROGRAM PENUNJANG URUSAN PEMERINTAHAN DAERAH KABUPATEN/KOTA**	**Tingkat kepuasan aparatur perangkat daerah terhadap pelayanan kesekretariatan**				**92 persen**	**92 persen**	**16.321.138.387,00**	**18.541.572.426,00**	**19.491.947.211,00**	**3.642.480.002,00**							**19.963.618.389,00**	
	7.01.01.2.06	Administrasi Umum Perangkat Daerah	*Nilai Survey Kepuasan Masyarakat (SKM)*				91.5 %	91.5 %	1.075.218.825,00	1.117.113.658,00	965.791.309,00	-109.427.516,00			Membangun dari desa dan dari bawah untuk pertumbuhan ekonomi, pemerataan ekonomi dan pemberantasan kemiskinan.	3. Implementasi kebijakan yang mendukung berkembangnya perikanan, pertanian, ekonomi kreatif yang terintegrasi dengan Koperasi dan Usaha Mikro hingga level desa untuk mempercepat penanggulangan kemiskinan 3. Implementasi kebijakan yang mendukung berkembangnya perikanan, pertanian, ekonomi kreatif yang terintegrasi dengan Koperasi dan Usaha Mikro hingga level desa untuk mempercepat penanggulangan kemiskinan	Kelurahan Geluran		1.385.573.403,00	KECAMATAN TAMAN
	7.01.01.2.06.0001	Penyediaan Komponen Instalasi Listrik/Penerangan Bangunan Kantor																		
			Jumlah Paket Komponen Instalasi Listrik/Penerangan Bangunan Kantor yang Disediakan				2 Paket	2 Paket	2.168.400,00	3.740.900,00	3.740.900,00	1.572.500,00	Kab. Sidoarjo, Semua Kecamatan, Semua Kel/Desa Kab. Sidoarjo, Taman, Geluran	PENDAPATAN ASLI DAERAH (PAD)	Membangun dari desa dan dari bawah untuk pertumbuhan ekonomi, pemerataan ekonomi dan pemberantasan kemiskinan.	3. Implementasi kebijakan yang mendukung berkembangnya perikanan, pertanian, ekonomi kreatif yang terintegrasi dengan Koperasi dan Usaha Mikro hingga level desa untuk mempercepat penanggulangan kemiskinan 3. Implementasi kebijakan yang mendukung berkembangnya perikanan, pertanian, ekonomi kreatif yang terintegrasi dengan Koperasi dan Usaha Mikro hingga level desa untuk mempercepat penanggulangan kemiskinan			5.434.500,00	KECAMATAN TAMAN
	7.01.01.2.06.0002	Penyediaan Peralatan dan Perlengkapan Kantor																		

NO	KODE	URUSAN / BIDANG URUSAN / PROGRAM / KEGIATAN / SUB KEGIATAN	INDIKATOR PROGRAM / KEGIATAN / SUB KEGIATAN	TARGET AKHIR PERIODE RENSTRA OPD	REALISASI CAPAIAN RENJA OPD TAHUN 2023	PRAKIRAAN CAPAIAN TARGET RENJA OPD TAHUN 2024	CAPAIAN KINERJA DAN KERANGKA PENDANAAN										KELOMPOK SASARAN	PRAKIRAAN MAJU RENCANA TAHUN 2026		PERANGKAT DAERAH PENANGGUNG JAWAB
							TARGET 2025		PAGU INDIKATIF (Rp)			Bertambah/Berkurang (10-12)	LOKASI	SUMBER DANA	PRIORITAS			TARGET	PAGU INDIKATIF (Rp)	
							SEBELUM	SESUDAH	RKPD 2025	APBD 2025	RKPD PERUBAHAN 2025				NASIONAL	DAERAH				
1	2	3	4	5	6	7	8	9	10	11	12	13	14	15	16	17	18	19	20	21
			Jumlah Paket Peralatan dan Perlengkapan Kantor yang Disediakan				4 Paket	4 Paket	1.311.600,00	25.716.874,00	25.716.874,00	24.405.274,00	Kab. Sidoarjo, Taman, Geluran	PENDAPATAN ASLI DAERAH (PAD)	Membangun dari desa dan dari bawah untuk pertumbuhan ekonomi, pemerataan ekonomi dan pemberantasan kemiskinan.	3. Implementasi kebijakan yang mendukung berkembangnya perikanan, pertanian, ekonomi kreatif yang terintegrasi dengan Koperasi dan Usaha Mikro hingga level desa untuk mempercepat penanggulangan kemiskinan 3. Implementasi kebijakan yang mendukung berkembangnya perikanan, pertanian, ekonomi kreatif yang terintegrasi dengan Koperasi dan Usaha Mikro hingga level desa untuk mempercepat penanggulangan kemiskinan			29.850.000,00	KECAMATAN TAMAN
	7.01.01.2.06.0004	Penyediaan Bahan Logistik Kantor																		
			Jumlah Paket Bahan Logistik Kantor yang Disediakan				12 Paket	12 Paket	23.000.000,00	39.600.000,00	39.600.000,00	16.600.000,00	Kab. Sidoarjo, Taman, Geluran	PENDAPATAN ASLI DAERAH (PAD)	Membangun dari desa dan dari bawah untuk pertumbuhan ekonomi, pemerataan ekonomi dan pemberantasan kemiskinan.	3. Implementasi kebijakan yang mendukung berkembangnya perikanan, pertanian, ekonomi kreatif yang terintegrasi dengan Koperasi dan Usaha Mikro hingga level desa untuk mempercepat penanggulangan kemiskinan 3. Implementasi kebijakan yang mendukung berkembangnya perikanan, pertanian, ekonomi kreatif yang terintegrasi dengan Koperasi dan Usaha Mikro hingga level desa untuk mempercepat penanggulangan kemiskinan			39.930.000,00	KECAMATAN TAMAN
	7.01.01.2.06.0008	Fasilitasi Kunjungan Tamu																		
			Jumlah Laporan Fasilitasi Kunjungan Tamu				4 Laporan	4 Laporan	1.032.000,00	1.032.000,00	1.032.000,00	0,00	Kab. Sidoarjo, Taman, Geluran	PENDAPATAN ASLI DAERAH (PAD)	Membangun dari desa dan dari bawah untuk pertumbuhan ekonomi, pemerataan ekonomi dan pemberantasan kemiskinan.	3. Implementasi kebijakan yang mendukung berkembangnya perikanan, pertanian, ekonomi kreatif yang terintegrasi dengan Koperasi dan Usaha Mikro hingga level desa untuk mempercepat penanggulangan kemiskinan 3. Implementasi kebijakan yang mendukung berkembangnya perikanan, pertanian, ekonomi kreatif yang terintegrasi dengan Koperasi dan Usaha Mikro hingga level desa untuk mempercepat penanggulangan kemiskinan			2.874.000,00	KECAMATAN TAMAN
	7.01.01.2.06.0009	Penyelenggaraan Rapat Koordinasi dan Konsultasi SKPD																		
			Jumlah Laporan Penyelenggaraan Rapat Koordinasi dan Konsultasi SKPD				12 Laporan	12 Laporan	24.179.577,00	35.345.877,00	21.172.939,00	-3.006.638,00	Kab. Sidoarjo, Taman, Geluran	PENDAPATAN ASLI DAERAH (PAD)	Membangun dari desa dan dari bawah untuk pertumbuhan ekonomi, pemerataan ekonomi dan pemberantasan kemiskinan.	3. Implementasi kebijakan yang mendukung berkembangnya perikanan, pertanian, ekonomi kreatif yang terintegrasi dengan Koperasi dan Usaha Mikro hingga level desa untuk mempercepat penanggulangan kemiskinan 3. Implementasi kebijakan yang mendukung berkembangnya perikanan, pertanian, ekonomi kreatif yang terintegrasi dengan Koperasi dan Usaha Mikro hingga level desa untuk mempercepat penanggulangan kemiskinan			23.292.500,00	KECAMATAN TAMAN
	7.01.01.2.07	Pengadaan Barang Milik Daerah Penunjang Urusan Pemerintah Daerah	*Jenis BMD yang diadakan*				3 jenis	3 jenis	745.442.888,00	210.567.997,00	210.567.997,00	-534.874.891,00			Membangun dari desa dan dari bawah untuk pertumbuhan ekonomi, pemerataan ekonomi dan pemberantasan kemiskinan.	3. Implementasi kebijakan yang mendukung berkembangnya perikanan, pertanian, ekonomi kreatif yang terintegrasi dengan Koperasi dan Usaha Mikro hingga level desa untuk mempercepat penanggulangan kemiskinan 3. Implementasi kebijakan yang mendukung berkembangnya perikanan, pertanian, ekonomi kreatif yang terintegrasi dengan Koperasi dan Usaha Mikro hingga level desa untuk mempercepat penanggulangan kemiskinan	Kelurahan Geluran		1.032.032.483,00	KECAMATAN TAMAN

NO	KODE	URUSAN / BIDANG URUSAN / PROGRAM / KEGIATAN / SUB KEGIATAN	INDIKATOR PROGRAM / KEGIATAN / SUB KEGIATAN	TARGET AKHIR PERIODE RENSTRA OPD	REALISASI CAPAIAN RENJA OPD TAHUN 2023	PRAKIRAAN CAPAIAN TARGET RENJA OPD TAHUN 2024	CAPAIAN KINERJA DAN KERANGKA PENDANAAN										KELOMPOK SASARAN	PRAKIRAAN MAJU RENCANA TAHUN 2026		PERANGKAT DAERAH PENANGGUNG JAWAB
							TARGET 2025		PAGU INDIKATIF (Rp)			Bertambah/Berkurang (10-12)	LOKASI	SUMBER DANA	PRIORITAS			TARGET	PAGU INDIKATIF (Rp)	
							SEBELUM	SESUDAH	RKPD 2025	APBD 2025	RKPD PERUBAHAN 2025				NASIONAL	DAERAH				
1	2	3	4	5	6	7	8	9	10	11	12	13	14	15	16	17	18	19	20	21
	7.01.01.2.07.0006	Pengadaan Peralatan dan Mesin Lainnya																		
			Jumlah Unit Peralatan dan Mesin Lainnya yang Disediakan				10 Unit	10 Unit	22.978.068,00	19.283.000,00	19.283.000,00	-3.695.068,00	Kab. Sidoarjo, Taman, Geluran	PENDAPATAN ASLI DAERAH (PAD)	Membangun dari desa dan dari bawah untuk pertumbuhan ekonomi, pemerataan ekonomi dan pemberantasan kemiskinan.	3. Implementasi kebijakan yang mendukung berkembangnya perikanan, pertanian, ekonomi kreatif yang terintegrasi dengan Koperasi dan Usaha Mikro hingga level desa untuk mempercepat penanggulangan kemiskinan 3. Implementasi kebijakan yang mendukung berkembangnya perikanan, pertanian, ekonomi kreatif yang terintegrasi dengan Koperasi dan Usaha Mikro hingga level desa untuk mempercepat penanggulangan kemiskinan			60.500.000,00	KECAMATAN TAMAN
	7.01.01.2.08	Penyediaan Jasa Penunjang Urusan Pemerintahan Daerah	*Persentase terpenuhinya jasa penunjang administrasi perkantoran*				100 %	100 %	4.184.108.249,00	3.702.202.360,00	3.702.249.358,00	-481.858.891,00			Membangun dari desa dan dari bawah untuk pertumbuhan ekonomi, pemerataan ekonomi dan pemberantasan kemiskinan.	3. Implementasi kebijakan yang mendukung berkembangnya perikanan, pertanian, ekonomi kreatif yang terintegrasi dengan Koperasi dan Usaha Mikro hingga level desa untuk mempercepat penanggulangan kemiskinan 3. Implementasi kebijakan yang mendukung berkembangnya perikanan, pertanian, ekonomi kreatif yang terintegrasi dengan Koperasi dan Usaha Mikro hingga level desa untuk mempercepat penanggulangan kemiskinan	Kelurahan Geluran		5.360.157.483,00	KECAMATAN TAMAN
	7.01.01.2.08.0002	Penyediaan Jasa Komunikasi, Sumber Daya Air dan Listrik																		
			Jumlah Laporan Penyediaan Jasa Komunikasi, Sumber Daya Air dan Listrik yang Disediakan				12 Laporan	12 Laporan	14.832.670,00	31.000.000,00	31.000.000,00	16.167.330,00	Kab. Sidoarjo, Taman, Geluran	PENDAPATAN ASLI DAERAH (PAD)	Membangun dari desa dan dari bawah untuk pertumbuhan ekonomi, pemerataan ekonomi dan pemberantasan kemiskinan.	3. Implementasi kebijakan yang mendukung berkembangnya perikanan, pertanian, ekonomi kreatif yang terintegrasi dengan Koperasi dan Usaha Mikro hingga level desa untuk mempercepat penanggulangan kemiskinan 3. Implementasi kebijakan yang mendukung berkembangnya perikanan, pertanian, ekonomi kreatif yang terintegrasi dengan Koperasi dan Usaha Mikro hingga level desa untuk mempercepat penanggulangan kemiskinan			44.322.300,00	KECAMATAN TAMAN
	7.01.01.2.08.0004	Penyediaan Jasa Pelayanan Umum Kantor																		
			Jumlah Laporan Penyediaan Jasa Pelayanan Umum Kantor yang Disediakan				12 Laporan	12 Laporan	376.389.200,00	233.079.200,00	233.079.200,00	-143.310.000,00	Kab. Sidoarjo, Taman, Geluran	PENDAPATAN ASLI DAERAH (PAD)	Membangun dari desa dan dari bawah untuk pertumbuhan ekonomi, pemerataan ekonomi dan pemberantasan kemiskinan.	3. Implementasi kebijakan yang mendukung berkembangnya perikanan, pertanian, ekonomi kreatif yang terintegrasi dengan Koperasi dan Usaha Mikro hingga level desa untuk mempercepat penanggulangan kemiskinan 3. Implementasi kebijakan yang mendukung berkembangnya perikanan, pertanian, ekonomi kreatif yang terintegrasi dengan Koperasi dan Usaha Mikro hingga level desa untuk mempercepat penanggulangan kemiskinan			437.031.188,00	KECAMATAN TAMAN
	7.01.01.2.09	Pemeliharaan Barang Milik Daerah Penunjang Urusan Pemerintahan Daerah	*Persentase Barang Milik Daerah penunjang urusan Pemerintahan Daerah yang layak fungsi*				100 %	100 %	1.181.500.000,00	676.488.236,00	676.438.236,00	-505.061.764,00			Membangun dari desa dan dari bawah untuk pertumbuhan ekonomi, pemerataan ekonomi dan pemberantasan kemiskinan.	3. Implementasi kebijakan yang mendukung berkembangnya perikanan, pertanian, ekonomi kreatif yang terintegrasi dengan Koperasi dan Usaha Mikro hingga level desa untuk mempercepat penanggulangan kemiskinan 3. Implementasi kebijakan yang mendukung berkembangnya perikanan, pertanian, ekonomi kreatif yang terintegrasi dengan Koperasi dan Usaha Mikro hingga level desa untuk mempercepat penanggulangan kemiskinan	Kelurahan Geluran		2.229.880.000,00	KECAMATAN TAMAN

NO	KODE	URUSAN / BIDANG URUSAN / PROGRAM / KEGIATAN / SUB KEGIATAN	INDIKATOR PROGRAM / KEGIATAN / SUB KEGIATAN	TARGET AKHIR PERIODE RENSTRA OPD	REALISASI CAPAIAN RENJA OPD TAHUN 2023	PRAKIRAAN CAPAIAN TARGET RENJA OPD TAHUN 2024	CAPAIAN KINERJA DAN KERANGKA PENDANAAN										KELOMPOK SASARAN	PRAKIRAAN MAJU RENCANA TAHUN 2026		PERANGKAT DAERAH PENANGGUNG JAWAB
							TARGET 2025		PAGU INDIKATIF (Rp)			Bertambah/Berkurang (10-12)	LOKASI	SUMBER DANA	PRIORITAS			TARGET	PAGU INDIKATIF (Rp)	
							SEBELUM	SESUDAH	RKPD 2025	APBD 2025	RKPD PERUBAHAN 2025				NASIONAL	DAERAH				
1	2	3	4	5	6	7	8	9	10	11	12	13	14	15	16	17	18	19	20	21
	7.01.01.2.09.0002	Penyediaan Jasa Pemeliharaan, Biaya Pemeliharaan, Pajak dan Perizinan Kendaraan Dinas Operasional atau Lapangan																		
			Jumlah Kendaraan Dinas Operasional atau Lapangan yang Dipelihara dan dibayarkan Pajak dan Perizinannya				6 Unit	6 Unit	25.000.000,00	24.025.500,00	24.025.500,00	-974.500,00	Kab. Sidoarjo, Taman, Geluran	PENDAPATAN ASLI DAERAH (PAD)	Membangun dari desa dan dari bawah untuk pertumbuhan ekonomi, pemerataan ekonomi dan pemberantasan kemiskinan.	3. Implementasi kebijakan yang mendukung berkembangnya perikanan, pertanian, ekonomi kreatif yang terintegrasi dengan Koperasi dan Usaha Mikro hingga level desa untuk mempercepat penanggulangan kemiskinan 3. Implementasi kebijakan yang mendukung berkembangnya perikanan, pertanian, ekonomi kreatif yang terintegrasi dengan Koperasi dan Usaha Mikro hingga level desa untuk mempercepat penanggulangan kemiskinan			38.599.000,00	KECAMATAN TAMAN
	7.01.01.2.09.0006	Pemeliharaan Peralatan dan Mesin Lainnya																		
			Jumlah Peralatan dan Mesin Lainnya yang Dipelihara				15 Unit	15 Unit	20.000.000,00	15.000.000,00	15.000.000,00	-5.000.000,00	Kab. Sidoarjo, Taman, Geluran	PENDAPATAN ASLI DAERAH (PAD)	Membangun dari desa dan dari bawah untuk pertumbuhan ekonomi, pemerataan ekonomi dan pemberantasan kemiskinan.	3. Implementasi kebijakan yang mendukung berkembangnya perikanan, pertanian, ekonomi kreatif yang terintegrasi dengan Koperasi dan Usaha Mikro hingga level desa untuk mempercepat penanggulangan kemiskinan 3. Implementasi kebijakan yang mendukung berkembangnya perikanan, pertanian, ekonomi kreatif yang terintegrasi dengan Koperasi dan Usaha Mikro hingga level desa untuk mempercepat penanggulangan kemiskinan			11.313.500,00	KECAMATAN TAMAN
	7.01.01.2.09.0009	Pemeliharaan/Rehabilitasi Gedung Kantor dan Bangunan Lainnya																		
			Jumlah Gedung Kantor dan Bangunan Lainnya yang Dipelihara/Direhabilitasi				1 Unit	0 Unit	25.000.000,00	0,00	0,00	-25.000.000,00	Kab. Sidoarjo, Taman, Geluran	PENDAPATAN ASLI DAERAH (PAD)	Membangun dari desa dan dari bawah untuk pertumbuhan ekonomi, pemerataan ekonomi dan pemberantasan kemiskinan.	3. Implementasi kebijakan yang mendukung berkembangnya perikanan, pertanian, ekonomi kreatif yang terintegrasi dengan Koperasi dan Usaha Mikro hingga level desa untuk mempercepat penanggulangan kemiskinan 3. Implementasi kebijakan yang mendukung berkembangnya perikanan, pertanian, ekonomi kreatif yang terintegrasi dengan Koperasi dan Usaha Mikro hingga level desa untuk mempercepat penanggulangan kemiskinan			242.000.000,00	KECAMATAN TAMAN
2.	**7.01.03**	**PROGRAM PEMBERDAYAAN MASYARAKAT DESA DAN KELURAHAN**	**Persentase kelurahan yang mendapatkan pemberdayaan masyarakat**				**100 Persen**	**100 Persen**	**2.529.266.873,00**	**5.338.437.429,00**	**7.243.862.029,00**	**2.857.908.155,00**							**5.387.175.028,00**	
	7.01.03.2.02	Kegiatan Pemberdayaan Kelurahan	*Jumlah kelurahan yang mendapatkan pemberdayaan masyarakat*				8 Kelurahan	8 Kelurahan	2.529.266.873,00	5.338.437.429,00	7.243.862.029,00	4.714.595.156,00			Membangun dari desa dan dari bawah untuk pertumbuhan ekonomi, pemerataan ekonomi dan pemberantasan kemiskinan.	3. Implementasi kebijakan yang mendukung berkembangnya perikanan, pertanian, ekonomi kreatif yang terintegrasi dengan Koperasi dan Usaha Mikro hingga level desa untuk mempercepat penanggulangan kemiskinan 3. Implementasi kebijakan yang mendukung berkembangnya perikanan, pertanian, ekonomi kreatif yang terintegrasi dengan Koperasi dan Usaha Mikro hingga level desa untuk mempercepat penanggulangan kemiskinan	Kelurahan Geluran		5.387.175.028,00	KECAMATAN TAMAN
	7.01.03.2.02.0001	Peningkatan Partisipasi Masyarakat dalam Forum Musyawarah Perencanaan Pembangunan di Kelurahan																		

NO	KODE	URUSAN / BIDANG URUSAN / PROGRAM / KEGIATAN / SUB KEGIATAN	INDIKATOR PROGRAM / KEGIATAN / SUB KEGIATAN	TARGET AKHIR PERIODE RENSTRA OPD	REALISASI CAPAIAN RENJA OPD TAHUN 2023	PRAKIRAAN CAPAIAN TARGET RENJA OPD TAHUN 2024	CAPAIAN KINERJA DAN KERANGKA PENDANAAN										KELOMPOK SASARAN	PRAKIRAAN MAJU RENCANA TAHUN 2026		PERANGKAT DAERAH PENANGGUNG JAWAB
							TARGET 2025		PAGU INDIKATIF (Rp)			Bertambah/Berkurang (10-12)	LOKASI	SUMBER DANA	PRIORITAS			TARGET	PAGU INDIKATIF (Rp)	
							SEBELUM	SESUDAH	RKPD 2025	APBD 2025	RKPD PERUBAHAN 2025				NASIONAL	DAERAH				
1	2	3	4	5	6	7	8	9	10	11	12	13	14	15	16	17	18	19	20	21
			Jumlah Lembaga Kemasyarakatan yang Berpartisipasi dalam Forum Musyawarah Perencanaan Pembangunan di Kelurahan				4 Lembaga Kemasyarakatan	4 Lembaga Kemasyarakatan	14.547.065,00	15.797.065,00	13.797.065,00	-750.000,00	Kab. Sidoarjo, Taman, Geluran	PENDAPATAN ASLI DAERAH (PAD)	Membangun dari desa dan dari bawah untuk pertumbuhan ekonomi, pemerataan ekonomi dan pemberantasan kemiskinan.	3. Implementasi kebijakan yang mendukung berkembangnya perikanan, pertanian, ekonomi kreatif yang terintegrasi dengan Koperasi dan Usaha Mikro hingga level desa untuk mempercepat penanggulangan kemiskinan 3. Implementasi kebijakan yang mendukung berkembangnya perikanan, pertanian, ekonomi kreatif yang terintegrasi dengan Koperasi dan Usaha Mikro hingga level desa untuk mempercepat penanggulangan kemiskinan			19.697.500,00	KECAMATAN TAMAN
	7.01.03.2.02.0002	Pembangunan Sarana dan Prasarana Kelurahan																		
			Jumlah Sarana dan Prasarana Kelurahan yang Terbangun				2 Unit	2 Unit	199.129.000,00	200.000.000,00	350.000.000,00	150.871.000,00	Kab. Sidoarjo, Taman, Geluran	PENDAPATAN ASLI DAERAH (PAD) DAU TAMBAHAN DUKUNGAN PENDANAAN KELURAHAN	Membangun dari desa dan dari bawah untuk pertumbuhan ekonomi, pemerataan ekonomi dan pemberantasan kemiskinan.	3. Implementasi kebijakan yang mendukung berkembangnya perikanan, pertanian, ekonomi kreatif yang terintegrasi dengan Koperasi dan Usaha Mikro hingga level desa untuk mempercepat penanggulangan kemiskinan 3. Implementasi kebijakan yang mendukung berkembangnya perikanan, pertanian, ekonomi kreatif yang terintegrasi dengan Koperasi dan Usaha Mikro hingga level desa untuk mempercepat penanggulangan kemiskinan			266.200.000,00	KECAMATAN TAMAN
	7.01.03.2.02.0003	Pemberdayaan Masyarakat di Kelurahan																		
			Jumlah Pokmas dan Ormas yang Melaksanakan Pemberdayaan Masyarakat di Kelurahan				1 Pokmas / Ormas	1 Pokmas / Ormas	262.250.000,00	555.722.500,00	587.722.450,00	325.472.450,00	Kab. Sidoarjo, Taman, Geluran	PENDAPATAN ASLI DAERAH (PAD)	Membangun dari desa dan dari bawah untuk pertumbuhan ekonomi, pemerataan ekonomi dan pemberantasan kemiskinan.	3. Implementasi kebijakan yang mendukung berkembangnya perikanan, pertanian, ekonomi kreatif yang terintegrasi dengan Koperasi dan Usaha Mikro hingga level desa untuk mempercepat penanggulangan kemiskinan 3. Implementasi kebijakan yang mendukung berkembangnya perikanan, pertanian, ekonomi kreatif yang terintegrasi dengan Koperasi dan Usaha Mikro hingga level desa untuk mempercepat penanggulangan kemiskinan			487.512.000,00	KECAMATAN TAMAN
		KELURAHAN KALIJATEN							**19.450.407.993,00**	**24.457.841.955,00**	**27.431.541.708,00**	**7.981.133.715,00**							**26.651.910.471,00**	
	7	**UNSUR KEWILAYAHAN**							**19.450.407.993,00**	**24.457.841.955,00**	**27.431.541.708,00**	**7.981.133.715,00**							**26.651.910.471,00**	
	7.01	**KECAMATAN**							**19.450.407.993,00**	**24.457.841.955,00**	**27.431.541.708,00**	**7.981.133.715,00**							**26.651.910.471,00**	
1.	**7.01.01**	**PROGRAM PENUNJANG URUSAN PEMERINTAHAN DAERAH KABUPATEN/KOTA**	**Tingkat kepuasan aparatur perangkat daerah terhadap pelayanan kesekretariatan**				**92 persen**	**92 persen**	**16.321.138.387,00**	**18.541.572.426,00**	**19.491.947.211,00**	**3.642.480.002,00**							**19.963.618.389,00**	
	7.01.01.2.06	Administrasi Umum Perangkat Daerah	*Nilai Survey Kepuasan Masyarakat (SKM)*				92 Nilai	92 Nilai	1.075.218.825,00	1.117.113.658,00	965.791.309,00	-109.427.516,00			Membangun dari desa dan dari bawah untuk pertumbuhan ekonomi, pemerataan ekonomi dan pemberantasan kemiskinan.	3. Implementasi kebijakan yang mendukung berkembangnya perikanan, pertanian, ekonomi kreatif yang terintegrasi dengan Koperasi dan Usaha Mikro hingga level desa untuk mempercepat penanggulangan kemiskinan 3. Implementasi kebijakan yang mendukung berkembangnya perikanan, pertanian, ekonomi kreatif yang terintegrasi dengan Koperasi dan Usaha Mikro hingga level desa untuk mempercepat penanggulangan kemiskinan	Kelurahan Kalijaten		1.385.573.403,00	KECAMATAN TAMAN
	7.01.01.2.06.0001	Penyediaan Komponen Instalasi Listrik/Penerangan Bangunan Kantor																		

NO	KODE	URUSAN / BIDANG URUSAN / PROGRAM / KEGIATAN / SUB KEGIATAN	INDIKATOR PROGRAM / KEGIATAN / SUB KEGIATAN	TARGET AKHIR PERIODE RENSTRA OPD	REALISASI CAPAIAN RENJA OPD TAHUN 2023	PRAKIRAAN CAPAIAN TARGET RENJA OPD TAHUN 2024	CAPAIAN KINERJA DAN KERANGKA PENDANAAN										KELOMPOK SASARAN	PRAKIRAAN MAJU RENCANA TAHUN 2026		PERANGKAT DAERAH PENANGGUNG JAWAB
							TARGET 2025		PAGU INDIKATIF (Rp)			Bertambah/Berkurang (10-12)	LOKASI	SUMBER DANA	PRIORITAS			TARGET	PAGU INDIKATIF (Rp)	
							SEBELUM	SESUDAH	RKPD 2025	APBD 2025	RKPD PERUBAHAN 2025				NASIONAL	DAERAH				
1	2	3	4	5	6	7	8	9	10	11	12	13	14	15	16	17	18	19	20	21
			Jumlah Paket Komponen Instalasi Listrik/Penerangan Bangunan Kantor yang Disediakan				2 Paket	2 Paket	3.435.600,00	62.200,00	62.200,00	-3.373.400,00	Kab. Sidoarjo, Taman, Kalijaten	PENDAPATAN ASLI DAERAH (PAD)	Membangun dari desa dan dari bawah untuk pertumbuhan ekonomi, pemerataan ekonomi dan pemberantasan kemiskinan.	3. Implementasi kebijakan yang mendukung berkembangnya perikanan, pertanian, ekonomi kreatif yang terintegrasi dengan Koperasi dan Usaha Mikro hingga level desa untuk mempercepat penanggulangan kemiskinan 3. Implementasi kebijakan yang mendukung berkembangnya perikanan, pertanian, ekonomi kreatif yang terintegrasi dengan Koperasi dan Usaha Mikro hingga level desa untuk mempercepat penanggulangan kemiskinan			1.976.774,00	KECAMATAN TAMAN
	7.01.01.2.06.0002	Penyediaan Peralatan dan Perlengkapan Kantor																		
			Jumlah Paket Peralatan dan Perlengkapan Kantor yang Disediakan				4 Paket	4 Paket	4.580.970,00	14.510.225,00	14.510.225,00	9.929.255,00	Kab. Sidoarjo, Taman, Kalijaten	PENDAPATAN ASLI DAERAH (PAD)	Membangun dari desa dan dari bawah untuk pertumbuhan ekonomi, pemerataan ekonomi dan pemberantasan kemiskinan.	3. Implementasi kebijakan yang mendukung berkembangnya perikanan, pertanian, ekonomi kreatif yang terintegrasi dengan Koperasi dan Usaha Mikro hingga level desa untuk mempercepat penanggulangan kemiskinan 3. Implementasi kebijakan yang mendukung berkembangnya perikanan, pertanian, ekonomi kreatif yang terintegrasi dengan Koperasi dan Usaha Mikro hingga level desa untuk mempercepat penanggulangan kemiskinan			22.482.000,00	KECAMATAN TAMAN
	7.01.01.2.06.0004	Penyediaan Bahan Logistik Kantor																		
			Jumlah Paket Bahan Logistik Kantor yang Disediakan				12 Paket	12 Paket	20.000.000,00	33.600.000,00	33.600.000,00	13.600.000,00	Kab. Sidoarjo, Taman, Kalijaten	PENDAPATAN ASLI DAERAH (PAD)	Membangun dari desa dan dari bawah untuk pertumbuhan ekonomi, pemerataan ekonomi dan pemberantasan kemiskinan.	3. Implementasi kebijakan yang mendukung berkembangnya perikanan, pertanian, ekonomi kreatif yang terintegrasi dengan Koperasi dan Usaha Mikro hingga level desa untuk mempercepat penanggulangan kemiskinan 3. Implementasi kebijakan yang mendukung berkembangnya perikanan, pertanian, ekonomi kreatif yang terintegrasi dengan Koperasi dan Usaha Mikro hingga level desa untuk mempercepat penanggulangan kemiskinan			53.240.000,00	KECAMATAN TAMAN
	7.01.01.2.06.0008	Fasilitasi Kunjungan Tamu																		
			Jumlah Laporan Fasilitasi Kunjungan Tamu				4 Laporan	0 Laporan	0,00	0,00	0,00	0,00	Kab. Sidoarjo, Taman, Kalijaten	PENDAPATAN ASLI DAERAH (PAD)	Membangun dari desa dan dari bawah untuk pertumbuhan ekonomi, pemerataan ekonomi dan pemberantasan kemiskinan.	3. Implementasi kebijakan yang mendukung berkembangnya perikanan, pertanian, ekonomi kreatif yang terintegrasi dengan Koperasi dan Usaha Mikro hingga level desa untuk mempercepat penanggulangan kemiskinan 3. Implementasi kebijakan yang mendukung berkembangnya perikanan, pertanian, ekonomi kreatif yang terintegrasi dengan Koperasi dan Usaha Mikro hingga level desa untuk mempercepat penanggulangan kemiskinan			17.710.000,00	KECAMATAN TAMAN
	7.01.01.2.06.0009	Penyelenggaraan Rapat Koordinasi dan Konsultasi SKPD																		

NO	KODE	URUSAN / BIDANG URUSAN / PROGRAM / KEGIATAN / SUB KEGIATAN	INDIKATOR PROGRAM / KEGIATAN / SUB KEGIATAN	TARGET AKHIR PERIODE RENSTRA OPD	REALISASI CAPAIAN RENJA OPD TAHUN 2023	PRAKIRAAN CAPAIAN TARGET RENJA OPD TAHUN 2024	CAPAIAN KINERJA DAN KERANGKA PENDANAAN										KELOMPOK SASARAN	PRAKIRAAN MAJU RENCANA TAHUN 2026		PERANGKAT DAERAH PENANGGUNG JAWAB
							TARGET 2025		PAGU INDIKATIF (Rp)			Bertambah/Berkurang (10-12)	LOKASI	SUMBER DANA	PRIORITAS			TARGET	PAGU INDIKATIF (Rp)	
							SEBELUM	SESUDAH	RKPD 2025	APBD 2025	RKPD PERUBAHAN 2025				NASIONAL	DAERAH				
1	2	3	4	5	6	7	8	9	10	11	12	13	14	15	16	17	18	19	20	21
			Jumlah Laporan Penyelenggaraan Rapat Koordinasi dan Konsultasi SKPD				12 Laporan	12 Laporan	32.500.000,00	18.745.515,00	9.122.758,00	-23.377.242,00	Kab. Sidoarjo, Semua Kecamatan, Semua Kel/Desa Kab. Sidoarjo, Taman, Kalijaten	PENDAPATAN ASLI DAERAH (PAD)	Membangun dari desa dan dari bawah untuk pertumbuhan ekonomi, pemerataan ekonomi dan pemberantasan kemiskinan.	3. Implementasi kebijakan yang mendukung berkembangnya perikanan, pertanian, ekonomi kreatif yang terintegrasi dengan Koperasi dan Usaha Mikro hingga level desa untuk mempercepat penanggulangan kemiskinan 3. Implementasi kebijakan yang mendukung berkembangnya perikanan, pertanian, ekonomi kreatif yang terintegrasi dengan Koperasi dan Usaha Mikro hingga level desa untuk mempercepat penanggulangan kemiskinan			23.159.400,00	KECAMATAN TAMAN
	7.01.01.2.07	Pengadaan Barang Milik Daerah Penunjang Urusan Pemerintah Daerah	*Jenis BMD yang diadakan*				3 jenis	3 jenis	745.442.888,00	210.567.997,00	210.567.997,00	-534.874.891,00			Membangun dari desa dan dari bawah untuk pertumbuhan ekonomi, pemerataan ekonomi dan pemberantasan kemiskinan.	3. Implementasi kebijakan yang mendukung berkembangnya perikanan, pertanian, ekonomi kreatif yang terintegrasi dengan Koperasi dan Usaha Mikro hingga level desa untuk mempercepat penanggulangan kemiskinan 3. Implementasi kebijakan yang mendukung berkembangnya perikanan, pertanian, ekonomi kreatif yang terintegrasi dengan Koperasi dan Usaha Mikro hingga level desa untuk mempercepat penanggulangan kemiskinan	Kelurahan Kalijaten		1.032.032.483,00	KECAMATAN TAMAN
	7.01.01.2.07.0005	Pengadaan Mebel																		
			Jumlah Paket Mebel yang Disediakan				6 Unit	6 Unit	7.900.000,00	7.900.000,00	7.900.000,00	0,00	Kab. Sidoarjo, Taman, Kalijaten	PENDAPATAN ASLI DAERAH (PAD)	Membangun dari desa dan dari bawah untuk pertumbuhan ekonomi, pemerataan ekonomi dan pemberantasan kemiskinan.	3. Implementasi kebijakan yang mendukung berkembangnya perikanan, pertanian, ekonomi kreatif yang terintegrasi dengan Koperasi dan Usaha Mikro hingga level desa untuk mempercepat penanggulangan kemiskinan 3. Implementasi kebijakan yang mendukung berkembangnya perikanan, pertanian, ekonomi kreatif yang terintegrasi dengan Koperasi dan Usaha Mikro hingga level desa untuk mempercepat penanggulangan kemiskinan			10.746.749,00	KECAMATAN TAMAN
	7.01.01.2.07.0006	Pengadaan Peralatan dan Mesin Lainnya																		
			Jumlah Unit Peralatan dan Mesin Lainnya yang Disediakan				5 Unit	5 Unit	22.499.700,00	12.958.400,00	12.958.400,00	-9.541.300,00	Kab. Sidoarjo, Taman, Kalijaten	PENDAPATAN ASLI DAERAH (PAD)	Membangun dari desa dan dari bawah untuk pertumbuhan ekonomi, pemerataan ekonomi dan pemberantasan kemiskinan.	3. Implementasi kebijakan yang mendukung berkembangnya perikanan, pertanian, ekonomi kreatif yang terintegrasi dengan Koperasi dan Usaha Mikro hingga level desa untuk mempercepat penanggulangan kemiskinan 3. Implementasi kebijakan yang mendukung berkembangnya perikanan, pertanian, ekonomi kreatif yang terintegrasi dengan Koperasi dan Usaha Mikro hingga level desa untuk mempercepat penanggulangan kemiskinan			41.231.000,00	KECAMATAN TAMAN
	7.01.01.2.08	Penyediaan Jasa Penunjang Urusan Pemerintahan Daerah	*Persentase terpenuhinya jasa penunjang administrasi perkantoran*				100 %	100 %	4.184.108.249,00	3.702.202.360,00	3.702.249.358,00	-481.858.891,00			Membangun dari desa dan dari bawah untuk pertumbuhan ekonomi, pemerataan ekonomi dan pemberantasan kemiskinan.	3. Implementasi kebijakan yang mendukung berkembangnya perikanan, pertanian, ekonomi kreatif yang terintegrasi dengan Koperasi dan Usaha Mikro hingga level desa untuk mempercepat penanggulangan kemiskinan 3. Implementasi kebijakan yang mendukung berkembangnya perikanan, pertanian, ekonomi kreatif yang terintegrasi dengan Koperasi dan Usaha Mikro hingga level desa untuk mempercepat penanggulangan kemiskinan	Kelurahan Kalijaten		5.360.157.483,00	KECAMATAN TAMAN
	7.01.01.2.08.0002	Penyediaan Jasa Komunikasi, Sumber Daya Air dan Listrik																		

NO	KODE	URUSAN / BIDANG URUSAN / PROGRAM / KEGIATAN / SUB KEGIATAN	INDIKATOR PROGRAM / KEGIATAN / SUB KEGIATAN	TARGET AKHIR PERIODE RENSTRA OPD	REALISASI CAPAIAN RENJA OPD TAHUN 2023	PRAKIRAAN CAPAIAN TARGET RENJA OPD TAHUN 2024	CAPAIAN KINERJA DAN KERANGKA PENDANAAN										KELOMPOK SASARAN	PRAKIRAAN MAJU RENCANA TAHUN 2026		PERANGKAT DAERAH PENANGGUNG JAWAB
							TARGET 2025		PAGU INDIKATIF (Rp)			Bertambah/Berkurang (10-12)	LOKASI	SUMBER DANA	PRIORITAS			TARGET	PAGU INDIKATIF (Rp)	
							SEBELUM	SESUDAH	RKPD 2025	APBD 2025	RKPD PERUBAHAN 2025				NASIONAL	DAERAH				
1	2	3	4	5	6	7	8	9	10	11	12	13	14	15	16	17	18	19	20	21
			Jumlah Laporan Penyediaan Jasa Komunikasi, Sumber Daya Air dan Listrik yang Disediakan				12 Laporan	12 Laporan	21.249.100,00	27.622.500,00	27.622.500,00	6.373.400,00	Kab. Sidoarjo, Taman, Kalijaten	PENDAPATAN ASLI DAERAH (PAD)	Membangun dari desa dan dari bawah untuk pertumbuhan ekonomi, pemerataan ekonomi dan pemberantasan kemiskinan.	3. Implementasi kebijakan yang mendukung berkembangnya perikanan, pertanian, ekonomi kreatif yang terintegrasi dengan Koperasi dan Usaha Mikro hingga level desa untuk mempercepat penanggulangan kemiskinan 3. Implementasi kebijakan yang mendukung berkembangnya perikanan, pertanian, ekonomi kreatif yang terintegrasi dengan Koperasi dan Usaha Mikro hingga level desa untuk mempercepat penanggulangan kemiskinan			36.336.600,00	KECAMATAN TAMAN
	7.01.01.2.08.0004	Penyediaan Jasa Pelayanan Umum Kantor																		
			Jumlah Laporan Penyediaan Jasa Pelayanan Umum Kantor yang Disediakan				12 Laporan	12 Laporan	380.261.600,00	399.971.600,00	399.971.600,00	19.710.000,00	Kab. Sidoarjo, Taman, Kalijaten	PENDAPATAN ASLI DAERAH (PAD)	Membangun dari desa dan dari bawah untuk pertumbuhan ekonomi, pemerataan ekonomi dan pemberantasan kemiskinan.	3. Implementasi kebijakan yang mendukung berkembangnya perikanan, pertanian, ekonomi kreatif yang terintegrasi dengan Koperasi dan Usaha Mikro hingga level desa untuk mempercepat penanggulangan kemiskinan 3. Implementasi kebijakan yang mendukung berkembangnya perikanan, pertanian, ekonomi kreatif yang terintegrasi dengan Koperasi dan Usaha Mikro hingga level desa untuk mempercepat penanggulangan kemiskinan			408.048.000,00	KECAMATAN TAMAN
	7.01.01.2.09	Pemeliharaan Barang Milik Daerah Penunjang Urusan Pemerintahan Daerah	*Persentase Barang Milik Daerah penunjang urusan Pemerintahan Daerah yang layak fungsi*				100 %	100 %	1.181.500.000,00	676.488.236,00	676.438.236,00	-505.061.764,00			Membangun dari desa dan dari bawah untuk pertumbuhan ekonomi, pemerataan ekonomi dan pemberantasan kemiskinan.	3. Implementasi kebijakan yang mendukung berkembangnya perikanan, pertanian, ekonomi kreatif yang terintegrasi dengan Koperasi dan Usaha Mikro hingga level desa untuk mempercepat penanggulangan kemiskinan 3. Implementasi kebijakan yang mendukung berkembangnya perikanan, pertanian, ekonomi kreatif yang terintegrasi dengan Koperasi dan Usaha Mikro hingga level desa untuk mempercepat penanggulangan kemiskinan	Kelurahan Kalijaten		2.229.880.000,00	KECAMATAN TAMAN
	7.01.01.2.09.0002	Penyediaan Jasa Pemeliharaan, Biaya Pemeliharaan, Pajak dan Perizinan Kendaraan Dinas Operasional atau Lapangan																		
			Jumlah Kendaraan Dinas Operasional atau Lapangan yang Dipelihara dan dibayarkan Pajak dan Perizinannya				6 Unit	6 Unit	27.000.000,00	24.000.000,00	24.000.000,00	-3.000.000,00	Kab. Sidoarjo, Taman, Kalijaten	PENDAPATAN ASLI DAERAH (PAD)	Membangun dari desa dan dari bawah untuk pertumbuhan ekonomi, pemerataan ekonomi dan pemberantasan kemiskinan.	3. Implementasi kebijakan yang mendukung berkembangnya perikanan, pertanian, ekonomi kreatif yang terintegrasi dengan Koperasi dan Usaha Mikro hingga level desa untuk mempercepat penanggulangan kemiskinan 3. Implementasi kebijakan yang mendukung berkembangnya perikanan, pertanian, ekonomi kreatif yang terintegrasi dengan Koperasi dan Usaha Mikro hingga level desa untuk mempercepat penanggulangan kemiskinan			89.832.500,00	KECAMATAN TAMAN
	7.01.01.2.09.0006	Pemeliharaan Peralatan dan Mesin Lainnya																		
			Jumlah Peralatan dan Mesin Lainnya yang Dipelihara				15 Unit	15 Unit	17.500.000,00	17.500.000,00	17.500.000,00	0,00	Kab. Sidoarjo, Taman, Kalijaten	PENDAPATAN ASLI DAERAH (PAD)	Membangun dari desa dan dari bawah untuk pertumbuhan ekonomi, pemerataan ekonomi dan pemberantasan kemiskinan.	3. Implementasi kebijakan yang mendukung berkembangnya perikanan, pertanian, ekonomi kreatif yang terintegrasi dengan Koperasi dan Usaha Mikro hingga level desa untuk mempercepat penanggulangan kemiskinan 3. Implementasi kebijakan yang mendukung berkembangnya perikanan, pertanian, ekonomi kreatif yang terintegrasi dengan Koperasi dan Usaha Mikro hingga level desa untuk mempercepat penanggulangan kemiskinan			13.975.500,00	KECAMATAN TAMAN

NO	KODE	URUSAN / BIDANG URUSAN / PROGRAM / KEGIATAN / SUB KEGIATAN	INDIKATOR PROGRAM / KEGIATAN / SUB KEGIATAN	TARGET AKHIR PERIODE RENSTRA OPD	REALISASI CAPAIAN RENJA OPD TAHUN 2023	PRAKIRAAN CAPAIAN TARGET RENJA OPD TAHUN 2024	CAPAIAN KINERJA DAN KERANGKA PENDANAAN										KELOMPOK SASARAN	PRAKIRAAN MAJU RENCANA TAHUN 2026		PERANGKAT DAERAH PENANGGUNG JAWAB
							TARGET 2025		PAGU INDIKATIF (Rp)			Bertambah/Berkurang (10-12)	LOKASI	SUMBER DANA	PRIORITAS			TARGET	PAGU INDIKATIF (Rp)	
							SEBELUM	SESUDAH	RKPD 2025	APBD 2025	RKPD PERUBAHAN 2025				NASIONAL	DAERAH				
1	2	3	4	5	6	7	8	9	10	11	12	13	14	15	16	17	18	19	20	21
	7.01.01.2.09.0009	Pemeliharaan/Rehabilitasi Gedung Kantor dan Bangunan Lainnya																		
			Jumlah Gedung Kantor dan Bangunan Lainnya yang Dipelihara/Direhabilitasi				1 Unit	1 Unit	200.000.000,00	30.000,00	30.000,00	-199.970.000,00	Kab. Sidoarjo, Taman, Kalijaten	PENDAPATAN ASLI DAERAH (PAD)	Membangun dari desa dan dari bawah untuk pertumbuhan ekonomi, pemerataan ekonomi dan pemberantasan kemiskinan.	3. Implementasi kebijakan yang mendukung berkembangnya perikanan, pertanian, ekonomi kreatif yang terintegrasi dengan Koperasi dan Usaha Mikro hingga level desa untuk mempercepat penanggulangan kemiskinan 3. Implementasi kebijakan yang mendukung berkembangnya perikanan, pertanian, ekonomi kreatif yang terintegrasi dengan Koperasi dan Usaha Mikro hingga level desa untuk mempercepat penanggulangan kemiskinan			250.000.000,00	KECAMATAN TAMAN
2.	**7.01.03**	**PROGRAM PEMBERDAYAAN MASYARAKAT DESA DAN KELURAHAN**	**Persentase kelurahan yang mendapatkan pemberdayaan masyarakat**				**100 Persen**	**100 Persen**	**2.529.266.873,00**	**5.338.437.429,00**	**7.243.862.029,00**	**2.857.908.155,00**							**5.387.175.028,00**	
	7.01.03.2.02	Kegiatan Pemberdayaan Kelurahan	*Jumlah kelurahan yang mendapatkan pemberdayaan masyarakat*				8 Kelurahan	8 Kelurahan	2.529.266.873,00	5.338.437.429,00	7.243.862.029,00	4.714.595.156,00			Membangun dari desa dan dari bawah untuk pertumbuhan ekonomi, pemerataan ekonomi dan pemberantasan kemiskinan.	3. Implementasi kebijakan yang mendukung berkembangnya perikanan, pertanian, ekonomi kreatif yang terintegrasi dengan Koperasi dan Usaha Mikro hingga level desa untuk mempercepat penanggulangan kemiskinan 3. Implementasi kebijakan yang mendukung berkembangnya perikanan, pertanian, ekonomi kreatif yang terintegrasi dengan Koperasi dan Usaha Mikro hingga level desa untuk mempercepat penanggulangan kemiskinan	Kelurahan Kalijaten		5.387.175.028,00	KECAMATAN TAMAN
	7.01.03.2.02.0001	Peningkatan Partisipasi Masyarakat dalam Forum Musyawarah Perencanaan Pembangunan di Kelurahan																		
			Jumlah Lembaga Kemasyarakatan yang Berpartisipasi dalam Forum Musyawarah Perencanaan Pembangunan di Kelurahan				4 Lembaga Kemasyarakatan	4 Lembaga Kemasyarakatan	9.491.350,00	9.491.350,00	5.991.350,00	-3.500.000,00	Kab. Sidoarjo, Taman, Kalijaten	PENDAPATAN ASLI DAERAH (PAD)	Membangun dari desa dan dari bawah untuk pertumbuhan ekonomi, pemerataan ekonomi dan pemberantasan kemiskinan.	3. Implementasi kebijakan yang mendukung berkembangnya perikanan, pertanian, ekonomi kreatif yang terintegrasi dengan Koperasi dan Usaha Mikro hingga level desa untuk mempercepat penanggulangan kemiskinan 3. Implementasi kebijakan yang mendukung berkembangnya perikanan, pertanian, ekonomi kreatif yang terintegrasi dengan Koperasi dan Usaha Mikro hingga level desa untuk mempercepat penanggulangan kemiskinan			9.165.000,00	KECAMATAN TAMAN
	7.01.03.2.02.0002	Pembangunan Sarana dan Prasarana Kelurahan																		
			Jumlah Sarana dan Prasarana Kelurahan yang Terbangun				2 Unit	2 Unit	10.500.000,00	200.003.514,00	400.003.514,00	389.503.514,00	Kab. Sidoarjo, Taman, Kalijaten	PENDAPATAN ASLI DAERAH (PAD) DAU TAMBAHAN DUKUNGAN PENDANAAN KELURAHAN	Membangun dari desa dan dari bawah untuk pertumbuhan ekonomi, pemerataan ekonomi dan pemberantasan kemiskinan.	3. Implementasi kebijakan yang mendukung berkembangnya perikanan, pertanian, ekonomi kreatif yang terintegrasi dengan Koperasi dan Usaha Mikro hingga level desa untuk mempercepat penanggulangan kemiskinan 3. Implementasi kebijakan yang mendukung berkembangnya perikanan, pertanian, ekonomi kreatif yang terintegrasi dengan Koperasi dan Usaha Mikro hingga level desa untuk mempercepat penanggulangan kemiskinan			230.169.830,00	KECAMATAN TAMAN
	7.01.03.2.02.0003	Pemberdayaan Masyarakat di Kelurahan																		

NO	KODE	URUSAN / BIDANG URUSAN / PROGRAM / KEGIATAN / SUB KEGIATAN	INDIKATOR PROGRAM / KEGIATAN / SUB KEGIATAN	TARGET AKHIR PERIODE RENSTRA OPD	REALISASI CAPAIAN RENJA OPD TAHUN 2023	PRAKIRAAN CAPAIAN TARGET RENJA OPD TAHUN 2024	CAPAIAN KINERJA DAN KERANGKA PENDANAAN										KELOMPOK SASARAN	PRAKIRAAN MAJU RENCANA TAHUN 2026		PERANGKAT DAERAH PENANGGUNG JAWAB
							TARGET 2025		PAGU INDIKATIF (Rp)			Bertambah/Berkurang (10-12)	LOKASI	SUMBER DANA	PRIORITAS			TARGET	PAGU INDIKATIF (Rp)	
							SEBELUM	SESUDAH	RKPD 2025	APBD 2025	RKPD PERUBAHAN 2025				NASIONAL	DAERAH				
1	2	3	4	5	6	7	8	9	10	11	12	13	14	15	16	17	18	19	20	21
			Jumlah Pokmas dan Ormas yang Melaksanakan Pemberdayaan Masyarakat di Kelurahan				1 Pokmas / Ormas	1 Pokmas / Ormas	212.180.000,00	373.944.272,00	409.944.222,00	197.764.222,00	Kab. Sidoarjo, Taman, Kalijaten	PENDAPATAN ASLI DAERAH (PAD)	Membangun dari desa dan dari bawah untuk pertumbuhan ekonomi, pemerataan ekonomi dan pemberantasan kemiskinan.	3. Implementasi kebijakan yang mendukung berkembangnya perikanan, pertanian, ekonomi kreatif yang terintegrasi dengan Koperasi dan Usaha Mikro hingga level desa untuk mempercepat penanggulangan kemiskinan 3. Implementasi kebijakan yang mendukung berkembangnya perikanan, pertanian, ekonomi kreatif yang terintegrasi dengan Koperasi dan Usaha Mikro hingga level desa untuk mempercepat penanggulangan kemiskinan			423.384.445,00	KECAMATAN TAMAN
		KELURAHAN KETEGAN							**19.450.407.993,00**	**24.457.841.955,00**	**27.431.541.708,00**	**7.981.133.715,00**							**26.651.910.471,00**	
	7	**UNSUR KEWILAYAHAN**							**19.450.407.993,00**	**24.457.841.955,00**	**27.431.541.708,00**	**7.981.133.715,00**							**26.651.910.471,00**	
	7.01	**KECAMATAN**							**19.450.407.993,00**	**24.457.841.955,00**	**27.431.541.708,00**	**7.981.133.715,00**							**26.651.910.471,00**	
1.	**7.01.01**	**PROGRAM PENUNJANG URUSAN PEMERINTAHAN DAERAH KABUPATEN/KOTA**	**Tingkat kepuasan aparatur perangkat daerah terhadap pelayanan kesekretariatan**				**92 persen**	**92 persen**	**16.321.138.387,00**	**18.541.572.426,00**	**19.491.947.211,00**	**3.642.480.002,00**							**19.963.618.389,00**	
	7.01.01.2.06	Administrasi Umum Perangkat Daerah	*Nilai Survey Kepuasan Masyarakat (SKM)*				91,5 %	91,5 %	1.075.218.825,00	1.117.113.658,00	965.791.309,00	-109.427.516,00			Membangun dari desa dan dari bawah untuk pertumbuhan ekonomi, pemerataan ekonomi dan pemberantasan kemiskinan.	3. Implementasi kebijakan yang mendukung berkembangnya perikanan, pertanian, ekonomi kreatif yang terintegrasi dengan Koperasi dan Usaha Mikro hingga level desa untuk mempercepat penanggulangan kemiskinan 3. Implementasi kebijakan yang mendukung berkembangnya perikanan, pertanian, ekonomi kreatif yang terintegrasi dengan Koperasi dan Usaha Mikro hingga level desa untuk mempercepat penanggulangan kemiskinan	Kelurahan Ketegan		1.385.573.403,00	KECAMATAN TAMAN
	7.01.01.2.06.0001	Penyediaan Komponen Instalasi Listrik/Penerangan Bangunan Kantor																		
			Jumlah Paket Komponen Instalasi Listrik/Penerangan Bangunan Kantor yang Disediakan				2 Paket	2 Paket	2.360.304,00	2.360.304,00	2.360.304,00	0,00	Kab. Sidoarjo, Taman, Ketegan	PENDAPATAN ASLI DAERAH (PAD)	Membangun dari desa dan dari bawah untuk pertumbuhan ekonomi, pemerataan ekonomi dan pemberantasan kemiskinan.	3. Implementasi kebijakan yang mendukung berkembangnya perikanan, pertanian, ekonomi kreatif yang terintegrasi dengan Koperasi dan Usaha Mikro hingga level desa untuk mempercepat penanggulangan kemiskinan 3. Implementasi kebijakan yang mendukung berkembangnya perikanan, pertanian, ekonomi kreatif yang terintegrasi dengan Koperasi dan Usaha Mikro hingga level desa untuk mempercepat penanggulangan kemiskinan			3.146.643,00	KECAMATAN TAMAN
	7.01.01.2.06.0002	Penyediaan Peralatan dan Perlengkapan Kantor																		
			Jumlah Paket Peralatan dan Perlengkapan Kantor yang Disediakan				4 Paket	4 Paket	18.244.410,00	16.244.876,00	16.244.876,00	-1.999.534,00	Kab. Sidoarjo, Taman, Ketegan	PENDAPATAN ASLI DAERAH (PAD)	Membangun dari desa dan dari bawah untuk pertumbuhan ekonomi, pemerataan ekonomi dan pemberantasan kemiskinan.	3. Implementasi kebijakan yang mendukung berkembangnya perikanan, pertanian, ekonomi kreatif yang terintegrasi dengan Koperasi dan Usaha Mikro hingga level desa untuk mempercepat penanggulangan kemiskinan 3. Implementasi kebijakan yang mendukung berkembangnya perikanan, pertanian, ekonomi kreatif yang terintegrasi dengan Koperasi dan Usaha Mikro hingga level desa untuk mempercepat penanggulangan kemiskinan			41.896.000,00	KECAMATAN TAMAN
	7.01.01.2.06.0004	Penyediaan Bahan Logistik Kantor																		

NO	KODE	URUSAN / BIDANG URUSAN / PROGRAM / KEGIATAN / SUB KEGIATAN	INDIKATOR PROGRAM / KEGIATAN / SUB KEGIATAN	TARGET AKHIR PERIODE RENSTRA OPD	REALISASI CAPAIAN RENJA OPD TAHUN 2023	PRAKIRAAN CAPAIAN TARGET RENJA OPD TAHUN 2024	CAPAIAN KINERJA DAN KERANGKA PENDANAAN										KELOMPOK SASARAN	PRAKIRAAN MAJU RENCANA TAHUN 2026		PERANGKAT DAERAH PENANGGUNG JAWAB
							TARGET 2025		PAGU INDIKATIF (Rp)			Bertambah/Berkurang (10-12)	LOKASI	SUMBER DANA	PRIORITAS			TARGET	PAGU INDIKATIF (Rp)	
							SEBELUM	SESUDAH	RKPD 2025	APBD 2025	RKPD PERUBAHAN 2025				NASIONAL	DAERAH				
1	2	3	4	5	6	7	8	9	10	11	12	13	14	15	16	17	18	19	20	21
			Jumlah Paket Bahan Logistik Kantor yang Disediakan				12 Paket	12 Paket	23.000.000,00	39.600.000,00	39.600.000,00	16.600.000,00	Kab. Sidoarjo, Taman, Ketegan	PENDAPATAN ASLI DAERAH (PAD)	Membangun dari desa dan dari bawah untuk pertumbuhan ekonomi, pemerataan ekonomi dan pemberantasan kemiskinan.	3. Implementasi kebijakan yang mendukung berkembangnya perikanan, pertanian, ekonomi kreatif yang terintegrasi dengan Koperasi dan Usaha Mikro hingga level desa untuk mempercepat penanggulangan kemiskinan 3. Implementasi kebijakan yang mendukung berkembangnya perikanan, pertanian, ekonomi kreatif yang terintegrasi dengan Koperasi dan Usaha Mikro hingga level desa untuk mempercepat penanggulangan kemiskinan			34.073.000,00	KECAMATAN TAMAN
	7.01.01.2.06.0008	Fasilitasi Kunjungan Tamu																		
			Jumlah Laporan Fasilitasi Kunjungan Tamu				4 Laporan	4 Laporan	2.914.400,00	10.581.400,00	10.581.400,00	7.667.000,00	Kab. Sidoarjo, Taman, Ketegan	PENDAPATAN ASLI DAERAH (PAD)	Membangun dari desa dan dari bawah untuk pertumbuhan ekonomi, pemerataan ekonomi dan pemberantasan kemiskinan.	3. Implementasi kebijakan yang mendukung berkembangnya perikanan, pertanian, ekonomi kreatif yang terintegrasi dengan Koperasi dan Usaha Mikro hingga level desa untuk mempercepat penanggulangan kemiskinan 3. Implementasi kebijakan yang mendukung berkembangnya perikanan, pertanian, ekonomi kreatif yang terintegrasi dengan Koperasi dan Usaha Mikro hingga level desa untuk mempercepat penanggulangan kemiskinan			3.354.120,00	KECAMATAN TAMAN
	7.01.01.2.06.0009	Penyelenggaraan Rapat Koordinasi dan Konsultasi SKPD																		
			Jumlah Laporan Penyelenggaraan Rapat Koordinasi dan Konsultasi SKPD				12 Laporan	12 Laporan	20.000.000,00	22.230.704,00	14.390.352,00	-5.609.648,00	Kab. Sidoarjo, Taman, Ketegan	PENDAPATAN ASLI DAERAH (PAD)	Membangun dari desa dan dari bawah untuk pertumbuhan ekonomi, pemerataan ekonomi dan pemberantasan kemiskinan.	3. Implementasi kebijakan yang mendukung berkembangnya perikanan, pertanian, ekonomi kreatif yang terintegrasi dengan Koperasi dan Usaha Mikro hingga level desa untuk mempercepat penanggulangan kemiskinan 3. Implementasi kebijakan yang mendukung berkembangnya perikanan, pertanian, ekonomi kreatif yang terintegrasi dengan Koperasi dan Usaha Mikro hingga level desa untuk mempercepat penanggulangan kemiskinan			33.275.000,00	KECAMATAN TAMAN
	7.01.01.2.07	Pengadaan Barang Milik Daerah Penunjang Urusan Pemerintah Daerah	*Jenis BMD yang diadakan*				3 Jenis	3 Jenis	745.442.888,00	210.567.997,00	210.567.997,00	-534.874.891,00			Membangun dari desa dan dari bawah untuk pertumbuhan ekonomi, pemerataan ekonomi dan pemberantasan kemiskinan.	3. Implementasi kebijakan yang mendukung berkembangnya perikanan, pertanian, ekonomi kreatif yang terintegrasi dengan Koperasi dan Usaha Mikro hingga level desa untuk mempercepat penanggulangan kemiskinan 3. Implementasi kebijakan yang mendukung berkembangnya perikanan, pertanian, ekonomi kreatif yang terintegrasi dengan Koperasi dan Usaha Mikro hingga level desa untuk mempercepat penanggulangan kemiskinan	Kelurahan Ketegan		1.032.032.483,00	KECAMATAN TAMAN
	7.01.01.2.07.0005	Pengadaan Mebel																		
			Jumlah Paket Mebel yang Disediakan				6 Unit	6 Unit	7.390.136,00	6.660.000,00	6.660.000,00	-730.136,00	Kab. Sidoarjo, Taman, Ketegan	PENDAPATAN ASLI DAERAH (PAD)	Membangun dari desa dan dari bawah untuk pertumbuhan ekonomi, pemerataan ekonomi dan pemberantasan kemiskinan.	3. Implementasi kebijakan yang mendukung berkembangnya perikanan, pertanian, ekonomi kreatif yang terintegrasi dengan Koperasi dan Usaha Mikro hingga level desa untuk mempercepat penanggulangan kemiskinan 3. Implementasi kebijakan yang mendukung berkembangnya perikanan, pertanian, ekonomi kreatif yang terintegrasi dengan Koperasi dan Usaha Mikro hingga level desa untuk mempercepat penanggulangan kemiskinan			18.150.000,00	KECAMATAN TAMAN

NO	KODE	URUSAN / BIDANG URUSAN / PROGRAM / KEGIATAN / SUB KEGIATAN	INDIKATOR PROGRAM / KEGIATAN / SUB KEGIATAN	TARGET AKHIR PERIODE RENSTRA OPD	REALISASI CAPAIAN RENJA OPD TAHUN 2023	PRAKIRAAN CAPAIAN TARGET RENJA OPD TAHUN 2024	CAPAIAN KINERJA DAN KERANGKA PENDANAAN										KELOMPOK SASARAN	PRAKIRAAN MAJU RENCANA TAHUN 2026		PERANGKAT DAERAH PENANGGUNG JAWAB
							TARGET 2025		PAGU INDIKATIF (Rp)			Bertambah/Berkurang (10-12)	LOKASI	SUMBER DANA	PRIORITAS			TARGET	PAGU INDIKATIF (Rp)	
							SEBELUM	SESUDAH	RKPD 2025	APBD 2025	RKPD PERUBAHAN 2025				NASIONAL	DAERAH				
1	2	3	4	5	6	7	8	9	10	11	12	13	14	15	16	17	18	19	20	21
	7.01.01.2.07.0006	Pengadaan Peralatan dan Mesin Lainnya																		
			Jumlah Unit Peralatan dan Mesin Lainnya yang Disediakan				5 Unit	5 Unit	44.496.770,00	30.126.510,00	30.126.510,00	-14.370.260,00	Kab. Sidoarjo, Taman, Ketegan	PENDAPATAN ASLI DAERAH (PAD)	Membangun dari desa dan dari bawah untuk pertumbuhan ekonomi, pemerataan ekonomi dan pemberantasan kemiskinan.	3. Implementasi kebijakan yang mendukung berkembangnya perikanan, pertanian, ekonomi kreatif yang terintegrasi dengan Koperasi dan Usaha Mikro hingga level desa untuk mempercepat penanggulangan kemiskinan 3. Implementasi kebijakan yang mendukung berkembangnya perikanan, pertanian, ekonomi kreatif yang terintegrasi dengan Koperasi dan Usaha Mikro hingga level desa untuk mempercepat penanggulangan kemiskinan			63.754.900,00	KECAMATAN TAMAN
	7.01.01.2.08	Penyediaan Jasa Penunjang Urusan Pemerintahan Daerah	*Persentase terpenuhinya jasa penunjang perkantoran*				100 %	100 %	4.184.108.249,00	3.702.202.360,00	3.702.249.358,00	-481.858.891,00			Membangun dari desa dan dari bawah untuk pertumbuhan ekonomi, pemerataan ekonomi dan pemberantasan kemiskinan.	3. Implementasi kebijakan yang mendukung berkembangnya perikanan, pertanian, ekonomi kreatif yang terintegrasi dengan Koperasi dan Usaha Mikro hingga level desa untuk mempercepat penanggulangan kemiskinan 3. Implementasi kebijakan yang mendukung berkembangnya perikanan, pertanian, ekonomi kreatif yang terintegrasi dengan Koperasi dan Usaha Mikro hingga level desa untuk mempercepat penanggulangan kemiskinan	Kelurahan Ketegan		5.360.157.483,00	KECAMATAN TAMAN
	7.01.01.2.08.0002	Penyediaan Jasa Komunikasi, Sumber Daya Air dan Listrik																		
			Jumlah Laporan Penyediaan Jasa Komunikasi, Sumber Daya Air dan Listrik yang Disediakan				12 Laporan	12 Laporan	19.051.780,00	28.800.000,00	28.800.000,00	9.748.220,00	Kab. Sidoarjo, Taman, Ketegan	PENDAPATAN ASLI DAERAH (PAD)	Membangun dari desa dan dari bawah untuk pertumbuhan ekonomi, pemerataan ekonomi dan pemberantasan kemiskinan.	3. Implementasi kebijakan yang mendukung berkembangnya perikanan, pertanian, ekonomi kreatif yang terintegrasi dengan Koperasi dan Usaha Mikro hingga level desa untuk mempercepat penanggulangan kemiskinan 3. Implementasi kebijakan yang mendukung berkembangnya perikanan, pertanian, ekonomi kreatif yang terintegrasi dengan Koperasi dan Usaha Mikro hingga level desa untuk mempercepat penanggulangan kemiskinan			62.290.800,00	KECAMATAN TAMAN
	7.01.01.2.08.0004	Penyediaan Jasa Pelayanan Umum Kantor																		
			Jumlah Laporan Penyediaan Jasa Pelayanan Umum Kantor yang Disediakan				12 Laporan	12 Laporan	424.906.000,00	294.550.000,00	294.550.000,00	-130.356.000,00	Kab. Sidoarjo, Taman, Ketegan	PENDAPATAN ASLI DAERAH (PAD)	Membangun dari desa dan dari bawah untuk pertumbuhan ekonomi, pemerataan ekonomi dan pemberantasan kemiskinan.	3. Implementasi kebijakan yang mendukung berkembangnya perikanan, pertanian, ekonomi kreatif yang terintegrasi dengan Koperasi dan Usaha Mikro hingga level desa untuk mempercepat penanggulangan kemiskinan 3. Implementasi kebijakan yang mendukung berkembangnya perikanan, pertanian, ekonomi kreatif yang terintegrasi dengan Koperasi dan Usaha Mikro hingga level desa untuk mempercepat penanggulangan kemiskinan			439.890.176,00	KECAMATAN TAMAN
	7.01.01.2.09	Pemeliharaan Barang Milik Daerah Penunjang Urusan Pemerintahan Daerah	*Persentase Barang Milik Daerah penunjang urusan Pemerintahan Daerah yang layak fungsi*				100 %	100 %	1.181.500.000,00	676.488.236,00	676.438.236,00	-505.061.764,00			Membangun dari desa dan dari bawah untuk pertumbuhan ekonomi, pemerataan ekonomi dan pemberantasan kemiskinan.	3. Implementasi kebijakan yang mendukung berkembangnya perikanan, pertanian, ekonomi kreatif yang terintegrasi dengan Koperasi dan Usaha Mikro hingga level desa untuk mempercepat penanggulangan kemiskinan 3. Implementasi kebijakan yang mendukung berkembangnya perikanan, pertanian, ekonomi kreatif yang terintegrasi dengan Koperasi dan Usaha Mikro hingga level desa untuk mempercepat penanggulangan kemiskinan	Kelurahan Ketegan Kleurahan Ketegan		2.229.880.000,00	KECAMATAN TAMAN

NO	KODE	URUSAN / BIDANG URUSAN / PROGRAM / KEGIATAN / SUB KEGIATAN	INDIKATOR PROGRAM / KEGIATAN / SUB KEGIATAN	TARGET AKHIR PERIODE RENSTRA OPD	REALISASI CAPAIAN RENJA OPD TAHUN 2023	PRAKIRAAN CAPAIAN TARGET RENJA OPD TAHUN 2024	CAPAIAN KINERJA DAN KERANGKA PENDANAAN										KELOMPOK SASARAN	PRAKIRAAN MAJU RENCANA TAHUN 2026		PERANGKAT DAERAH PENANGGUNG JAWAB
							TARGET 2025		PAGU INDIKATIF (Rp)			Bertambah/Berkurang (10-12)	LOKASI	SUMBER DANA	PRIORITAS			TARGET	PAGU INDIKATIF (Rp)	
							SEBELUM	SESUDAH	RKPD 2025	APBD 2025	RKPD PERUBAHAN 2025				NASIONAL	DAERAH				
1	2	3	4	5	6	7	8	9	10	11	12	13	14	15	16	17	18	19	20	21
	7.01.01.2.09.0001	Penyediaan Jasa Pemeliharaan, Biaya Pemeliharaan, dan Pajak Kendaraan Perorangan Dinas atau Kendaraan Dinas Jabatan																		
			Jumlah Kendaraan Perorangan Dinas atau Kendaraan Dinas Jabatan yang Dipelihara dan dibayarkan Pajaknya				1 Unit	1 Unit	8.000.000,00	7.000.000,00	7.000.000,00	-1.000.000,00	Kab. Sidoarjo, Taman, Ketegan	PENDAPATAN ASLI DAERAH (PAD)	Membangun dari desa dan dari bawah untuk pertumbuhan ekonomi, pemerataan ekonomi dan pemberantasan kemiskinan.	3. Implementasi kebijakan yang mendukung berkembangnya perikanan, pertanian, ekonomi kreatif yang terintegrasi dengan Koperasi dan Usaha Mikro hingga level desa untuk mempercepat penanggulangan kemiskinan 3. Implementasi kebijakan yang mendukung berkembangnya perikanan, pertanian, ekonomi kreatif yang terintegrasi dengan Koperasi dan Usaha Mikro hingga level desa untuk mempercepat penanggulangan kemiskinan			20.000.000,00	KECAMATAN TAMAN
	7.01.01.2.09.0002	Penyediaan Jasa Pemeliharaan, Biaya Pemeliharaan, Pajak dan Perizinan Kendaraan Dinas Operasional atau Lapangan																		
			Jumlah Kendaraan Dinas Operasional atau Lapangan yang Dipelihara dan dibayarkan Pajak dan Perizinannya				10 Unit	10 Unit	35.000.000,00	18.000.000,00	18.000.000,00	-17.000.000,00	Kab. Sidoarjo, Taman, Ketegan	PENDAPATAN ASLI DAERAH (PAD)	Membangun dari desa dan dari bawah untuk pertumbuhan ekonomi, pemerataan ekonomi dan pemberantasan kemiskinan.	3. Implementasi kebijakan yang mendukung berkembangnya perikanan, pertanian, ekonomi kreatif yang terintegrasi dengan Koperasi dan Usaha Mikro hingga level desa untuk mempercepat penanggulangan kemiskinan 3. Implementasi kebijakan yang mendukung berkembangnya perikanan, pertanian, ekonomi kreatif yang terintegrasi dengan Koperasi dan Usaha Mikro hingga level desa untuk mempercepat penanggulangan kemiskinan			30.613.000,00	KECAMATAN TAMAN
	7.01.01.2.09.0006	Pemeliharaan Peralatan dan Mesin Lainnya																		
			Jumlah Peralatan dan Mesin Lainnya yang Dipelihara				10 Unit	10 Unit	22.500.000,00	13.500.000,00	13.500.000,00	-9.000.000,00	Kab. Sidoarjo, Taman, Ketegan	PENDAPATAN ASLI DAERAH (PAD)	Membangun dari desa dan dari bawah untuk pertumbuhan ekonomi, pemerataan ekonomi dan pemberantasan kemiskinan.	3. Implementasi kebijakan yang mendukung berkembangnya perikanan, pertanian, ekonomi kreatif yang terintegrasi dengan Koperasi dan Usaha Mikro hingga level desa untuk mempercepat penanggulangan kemiskinan 3. Implementasi kebijakan yang mendukung berkembangnya perikanan, pertanian, ekonomi kreatif yang terintegrasi dengan Koperasi dan Usaha Mikro hingga level desa untuk mempercepat penanggulangan kemiskinan			17.303.000,00	KECAMATAN TAMAN
	7.01.01.2.09.0009	Pemeliharaan/Rehabilitasi Gedung Kantor dan Bangunan Lainnya																		
			Jumlah Gedung Kantor dan Bangunan Lainnya yang Dipelihara/Direhabilitasi				1 Unit	0 Unit	100.000.000,00	50.000,00	0,00	-100.000.000,00	Kab. Sidoarjo, Taman, Ketegan	PENDAPATAN ASLI DAERAH (PAD)	Membangun dari desa dan dari bawah untuk pertumbuhan ekonomi, pemerataan ekonomi dan pemberantasan kemiskinan.	3. Implementasi kebijakan yang mendukung berkembangnya perikanan, pertanian, ekonomi kreatif yang terintegrasi dengan Koperasi dan Usaha Mikro hingga level desa untuk mempercepat penanggulangan kemiskinan 3. Implementasi kebijakan yang mendukung berkembangnya perikanan, pertanian, ekonomi kreatif yang terintegrasi dengan Koperasi dan Usaha Mikro hingga level desa untuk mempercepat penanggulangan kemiskinan			200.000.000,00	KECAMATAN TAMAN
2.	**7.01.03**	**PROGRAM PEMBERDAYAAN MASYARAKAT DESA DAN KELURAHAN**	**Persentase kelurahan yang mendapatkan pemberdayaan masyarakat**				**100 Persen**	**100 Persen**	**2.529.266.873,00**	**5.338.437.429,00**	**7.243.862.029,00**	**2.857.908.155,00**							**5.387.175.028,00**	

NO	KODE	URUSAN / BIDANG URUSAN / PROGRAM / KEGIATAN / SUB KEGIATAN	INDIKATOR PROGRAM / KEGIATAN / SUB KEGIATAN	TARGET AKHIR PERIODE RENSTRA OPD	REALISASI CAPAIAN RENJA OPD TAHUN 2023	PRAKIRAAN CAPAIAN TARGET RENJA OPD TAHUN 2024	CAPAIAN KINERJA DAN KERANGKA PENDANAAN										KELOMPOK SASARAN	PRAKIRAAN MAJU RENCANA TAHUN 2026		PERANGKAT DAERAH PENANGGUNG JAWAB
							TARGET 2025		PAGU INDIKATIF (Rp)			Bertambah/Berkurang (10-12)	LOKASI	SUMBER DANA	PRIORITAS			TARGET	PAGU INDIKATIF (Rp)	
							SEBELUM	SESUDAH	RKPD 2025	APBD 2025	RKPD PERUBAHAN 2025				NASIONAL	DAERAH				
1	2	3	4	5	6	7	8	9	10	11	12	13	14	15	16	17	18	19	20	21
	7.01.03.2.02	Kegiatan Pemberdayaan Kelurahan	*Jumlah kelurahan yang mendapatkan pemberdayaan masyarakat*				8 Kelurahan	8 Kelurahan	2.529.266.873,00	5.338.437.429,00	7.243.862.029,00	4.714.595.156,00			Membangun dari desa dan dari bawah untuk pertumbuhan ekonomi, pemerataan ekonomi dan pemberantasan kemiskinan.	3. Implementasi kebijakan yang mendukung berkembangnya perikanan, pertanian, ekonomi kreatif yang terintegrasi dengan Koperasi dan Usaha Mikro hingga level desa untuk mempercepat penanggulangan kemiskinan 3. Implementasi kebijakan yang mendukung berkembangnya perikanan, pertanian, ekonomi kreatif yang terintegrasi dengan Koperasi dan Usaha Mikro hingga level desa untuk mempercepat penanggulangan kemiskinan	Kelurahan Ketegan		5.387.175.028,00	KECAMATAN TAMAN
	7.01.03.2.02.0001	Peningkatan Partisipasi Masyarakat dalam Forum Musyawarah Perencanaan Pembangunan di Kelurahan																		
			Jumlah Lembaga Kemasyarakatan yang Berpartisipasi dalam Forum Musyawarah Perencanaan Pembangunan di Kelurahan				4 Lembaga Kemasyarakatan	4 Lembaga Kemasyarakatan	9.726.226,00	8.286.226,00	8.286.226,00	-1.440.000,00	Kab. Sidoarjo, Taman, Ketegan	PENDAPATAN ASLI DAERAH (PAD)	Membangun dari desa dan dari bawah untuk pertumbuhan ekonomi, pemerataan ekonomi dan pemberantasan kemiskinan.	3. Implementasi kebijakan yang mendukung berkembangnya perikanan, pertanian, ekonomi kreatif yang terintegrasi dengan Koperasi dan Usaha Mikro hingga level desa untuk mempercepat penanggulangan kemiskinan 3. Implementasi kebijakan yang mendukung berkembangnya perikanan, pertanian, ekonomi kreatif yang terintegrasi dengan Koperasi dan Usaha Mikro hingga level desa untuk mempercepat penanggulangan kemiskinan			11.666.215,00	KECAMATAN TAMAN
	7.01.03.2.02.0002	Pembangunan Sarana dan Prasarana Kelurahan																		
			Jumlah Sarana dan Prasarana Kelurahan yang Terbangun				2 Unit	2 Unit	22.500,00	200.022.500,00	800.022.500,00	800.000.000,00	Kab. Sidoarjo, Taman, Ketegan	PENDAPATAN ASLI DAERAH (PAD) DAU TAMBAHAN DUKUNGAN PENDANAAN KELURAHAN	Membangun dari desa dan dari bawah untuk pertumbuhan ekonomi, pemerataan ekonomi dan pemberantasan kemiskinan.	3. Implementasi kebijakan yang mendukung berkembangnya perikanan, pertanian, ekonomi kreatif yang terintegrasi dengan Koperasi dan Usaha Mikro hingga level desa untuk mempercepat penanggulangan kemiskinan 3. Implementasi kebijakan yang mendukung berkembangnya perikanan, pertanian, ekonomi kreatif yang terintegrasi dengan Koperasi dan Usaha Mikro hingga level desa untuk mempercepat penanggulangan kemiskinan			522.417.000,00	KECAMATAN TAMAN
	7.01.03.2.02.0003	Pemberdayaan Masyarakat di Kelurahan																		
			Jumlah Pokmas dan Ormas yang Melaksanakan Pemberdayaan Masyarakat di Kelurahan				1 Pokmas / Ormas	1 Pokmas / Ormas	112.500.000,00	336.520.000,00	368.519.950,00	256.019.950,00	Kab. Sidoarjo, Taman, Ketegan	PENDAPATAN ASLI DAERAH (PAD)	Membangun dari desa dan dari bawah untuk pertumbuhan ekonomi, pemerataan ekonomi dan pemberantasan kemiskinan.	3. Implementasi kebijakan yang mendukung berkembangnya perikanan, pertanian, ekonomi kreatif yang terintegrasi dengan Koperasi dan Usaha Mikro hingga level desa untuk mempercepat penanggulangan kemiskinan 3. Implementasi kebijakan yang mendukung berkembangnya perikanan, pertanian, ekonomi kreatif yang terintegrasi dengan Koperasi dan Usaha Mikro hingga level desa untuk mempercepat penanggulangan kemiskinan			267.730.600,00	KECAMATAN TAMAN
		KELURAHAN NGELOM							**19.450.407.993,00**	**24.457.841.955,00**	**27.431.541.708,00**	**7.981.133.715,00**							**26.651.910.471,00**	
	7	**UNSUR KEWILAYAHAN**							**19.450.407.993,00**	**24.457.841.955,00**	**27.431.541.708,00**	**7.981.133.715,00**							**26.651.910.471,00**	
	7.01	**KECAMATAN**							**19.450.407.993,00**	**24.457.841.955,00**	**27.431.541.708,00**	**7.981.133.715,00**							**26.651.910.471,00**	
1.	**7.01.01**	**PROGRAM PENUNJANG URUSAN PEMERINTAHAN DAERAH KABUPATEN/KOTA**	**Tingkat kepuasan aparatur perangkat daerah terhadap pelayanan kesekretariatan**				**92 persen**	**92 persen**	**16.321.138.387,00**	**18.541.572.426,00**	**19.491.947.211,00**	**3.642.480.002,00**							**19.963.618.389,00**	

NO	KODE	URUSAN / BIDANG URUSAN / PROGRAM / KEGIATAN / SUB KEGIATAN	INDIKATOR PROGRAM / KEGIATAN / SUB KEGIATAN	TARGET AKHIR PERIODE RENSTRA OPD	REALISASI CAPAIAN RENJA OPD TAHUN 2023	PRAKIRAAN CAPAIAN TARGET RENJA OPD TAHUN 2024	CAPAIAN KINERJA DAN KERANGKA PENDANAAN										KELOMPOK SASARAN	PRAKIRAAN MAJU RENCANA TAHUN 2026		PERANGKAT DAERAH PENANGGUNG JAWAB
							TARGET 2025		PAGU INDIKATIF (Rp)			Bertambah/Berkurang (10-12)	LOKASI	SUMBER DANA	PRIORITAS			TARGET	PAGU INDIKATIF (Rp)	
							SEBELUM	SESUDAH	RKPD 2025	APBD 2025	RKPD PERUBAHAN 2025				NASIONAL	DAERAH				
1	2	3	4	5	6	7	8	9	10	11	12	13	14	15	16	17	18	19	20	21
	7.01.01.2.06	Administrasi Umum Perangkat Daerah	*Nilai Survey Kepuasan Masyarakat (SKM)*				91.5 %	91.5 %	1.075.218.825,00	1.117.113.658,00	965.791.309,00	-109.427.516,00			Membangun dari desa dan dari bawah untuk pertumbuhan ekonomi, pemerataan ekonomi dan pemberantasan kemiskinan.	3. Implementasi kebijakan yang mendukung berkembangnya perikanan, pertanian, ekonomi kreatif yang terintegrasi dengan Koperasi dan Usaha Mikro hingga level desa untuk mempercepat penanggulangan kemiskinan 3. Implementasi kebijakan yang mendukung berkembangnya perikanan, pertanian, ekonomi kreatif yang terintegrasi dengan Koperasi dan Usaha Mikro hingga level desa untuk mempercepat penanggulangan kemiskinan	Kelurahan Ngelom		1.385.573.403,00	KECAMATAN TAMAN
	7.01.01.2.06.0001	Penyediaan Komponen Instalasi Listrik/Penerangan Bangunan Kantor																		
			Jumlah Paket Komponen Instalasi Listrik/Penerangan Bangunan Kantor yang Disediakan				2 Paket	2 Paket	4.695.473,00	4.695.473,00	4.695.473,00	0,00	Kab. Sidoarjo, Taman, Ngelom	PENDAPATAN ASLI DAERAH (PAD)	Membangun dari desa dan dari bawah untuk pertumbuhan ekonomi, pemerataan ekonomi dan pemberantasan kemiskinan.	3. Implementasi kebijakan yang mendukung berkembangnya perikanan, pertanian, ekonomi kreatif yang terintegrasi dengan Koperasi dan Usaha Mikro hingga level desa untuk mempercepat penanggulangan kemiskinan 3. Implementasi kebijakan yang mendukung berkembangnya perikanan, pertanian, ekonomi kreatif yang terintegrasi dengan Koperasi dan Usaha Mikro hingga level desa untuk mempercepat penanggulangan kemiskinan			4.737.610,00	KECAMATAN TAMAN
	7.01.01.2.06.0002	Penyediaan Peralatan dan Perlengkapan Kantor																		
			Jumlah Paket Peralatan dan Perlengkapan Kantor yang Disediakan				4 Paket	4 Paket	21.908.011,00	20.559.211,00	20.559.211,00	-1.348.800,00	Kab. Sidoarjo, Taman, Ngelom	PENDAPATAN ASLI DAERAH (PAD)	Membangun dari desa dan dari bawah untuk pertumbuhan ekonomi, pemerataan ekonomi dan pemberantasan kemiskinan.	3. Implementasi kebijakan yang mendukung berkembangnya perikanan, pertanian, ekonomi kreatif yang terintegrasi dengan Koperasi dan Usaha Mikro hingga level desa untuk mempercepat penanggulangan kemiskinan 3. Implementasi kebijakan yang mendukung berkembangnya perikanan, pertanian, ekonomi kreatif yang terintegrasi dengan Koperasi dan Usaha Mikro hingga level desa untuk mempercepat penanggulangan kemiskinan			27.238.791,00	KECAMATAN TAMAN
	7.01.01.2.06.0004	Penyediaan Bahan Logistik Kantor																		
			Jumlah Paket Bahan Logistik Kantor yang Disediakan				12 Paket	12 Paket	20.000.000,00	33.600.000,00	33.600.000,00	13.600.000,00	Kab. Sidoarjo, Taman, Ngelom	PENDAPATAN ASLI DAERAH (PAD)	Membangun dari desa dan dari bawah untuk pertumbuhan ekonomi, pemerataan ekonomi dan pemberantasan kemiskinan.	3. Implementasi kebijakan yang mendukung berkembangnya perikanan, pertanian, ekonomi kreatif yang terintegrasi dengan Koperasi dan Usaha Mikro hingga level desa untuk mempercepat penanggulangan kemiskinan 3. Implementasi kebijakan yang mendukung berkembangnya perikanan, pertanian, ekonomi kreatif yang terintegrasi dengan Koperasi dan Usaha Mikro hingga level desa untuk mempercepat penanggulangan kemiskinan			31.944.000,00	KECAMATAN TAMAN
	7.01.01.2.06.0008	Fasilitasi Kunjungan Tamu																		

NO	KODE	URUSAN / BIDANG URUSAN / PROGRAM / KEGIATAN / SUB KEGIATAN	INDIKATOR PROGRAM / KEGIATAN / SUB KEGIATAN	TARGET AKHIR PERIODE RENSTRA OPD	REALISASI CAPAIAN RENJA OPD TAHUN 2023	PRAKIRAAN CAPAIAN TARGET RENJA OPD TAHUN 2024	CAPAIAN KINERJA DAN KERANGKA PENDANAAN										KELOMPOK SASARAN	PRAKIRAAN MAJU RENCANA TAHUN 2026		PERANGKAT DAERAH PENANGGUNG JAWAB
							TARGET 2025		PAGU INDIKATIF (Rp)			Bertambah/Berkurang (10-12)	LOKASI	SUMBER DANA	PRIORITAS			TARGET	PAGU INDIKATIF (Rp)	
							SEBELUM	SESUDAH	RKPD 2025	APBD 2025	RKPD PERUBAHAN 2025				NASIONAL	DAERAH				
1	2	3	4	5	6	7	8	9	10	11	12	13	14	15	16	17	18	19	20	21
			Jumlah Laporan Fasilitasi Kunjungan Tamu				4 Laporan	4 Laporan	3.594.000,00	3.306.000,00	3.306.000,00	-288.000,00	Kab. Sidoarjo, Taman, Ngelom	PENDAPATAN ASLI DAERAH (PAD)	Membangun dari desa dan dari bawah untuk pertumbuhan ekonomi, pemerataan ekonomi dan pemberantasan kemiskinan.	3. Implementasi kebijakan yang mendukung berkembangnya perikanan, pertanian, ekonomi kreatif yang terintegrasi dengan Koperasi dan Usaha Mikro hingga level desa untuk mempercepat penanggulangan kemiskinan 3. Implementasi kebijakan yang mendukung berkembangnya perikanan, pertanian, ekonomi kreatif yang terintegrasi dengan Koperasi dan Usaha Mikro hingga level desa untuk mempercepat penanggulangan kemiskinan			3.354.120,00	KECAMATAN TAMAN
	7.01.01.2.06.0009	Penyelenggaraan Rapat Koordinasi dan Konsultasi SKPD																		
			Jumlah Laporan Penyelenggaraan Rapat Koordinasi dan Konsultasi SKPD				12 Laporan	12 Laporan	27.600.000,00	26.121.841,00	13.135.921,00	-14.464.079,00	Kab. Sidoarjo, Taman, Ngelom	PENDAPATAN ASLI DAERAH (PAD)	Membangun dari desa dan dari bawah untuk pertumbuhan ekonomi, pemerataan ekonomi dan pemberantasan kemiskinan.	3. Implementasi kebijakan yang mendukung berkembangnya perikanan, pertanian, ekonomi kreatif yang terintegrasi dengan Koperasi dan Usaha Mikro hingga level desa untuk mempercepat penanggulangan kemiskinan 3. Implementasi kebijakan yang mendukung berkembangnya perikanan, pertanian, ekonomi kreatif yang terintegrasi dengan Koperasi dan Usaha Mikro hingga level desa untuk mempercepat penanggulangan kemiskinan			19.965.000,00	KECAMATAN TAMAN
	7.01.01.2.07	Pengadaan Barang Milik Daerah Penunjang Urusan Pemerintah Daerah	*Jenis BMD yang diadakan*				3 jenis	3 jenis	745.442.888,00	210.567.997,00	210.567.997,00	-534.874.891,00			Membangun dari desa dan dari bawah untuk pertumbuhan ekonomi, pemerataan ekonomi dan pemberantasan kemiskinan.	3. Implementasi kebijakan yang mendukung berkembangnya perikanan, pertanian, ekonomi kreatif yang terintegrasi dengan Koperasi dan Usaha Mikro hingga level desa untuk mempercepat penanggulangan kemiskinan 3. Implementasi kebijakan yang mendukung berkembangnya perikanan, pertanian, ekonomi kreatif yang terintegrasi dengan Koperasi dan Usaha Mikro hingga level desa untuk mempercepat penanggulangan kemiskinan	Kelurahan Ngelom		1.032.032.483,00	KECAMATAN TAMAN
	7.01.01.2.07.0005	Pengadaan Mebel																		
			Jumlah Paket Mebel yang Disediakan				6 Unit	6 Unit	19.311.780,00	5.550.000,00	5.550.000,00	-13.761.780,00	Kab. Sidoarjo, Taman, Ngelom	PENDAPATAN ASLI DAERAH (PAD)	Membangun dari desa dan dari bawah untuk pertumbuhan ekonomi, pemerataan ekonomi dan pemberantasan kemiskinan.	3. Implementasi kebijakan yang mendukung berkembangnya perikanan, pertanian, ekonomi kreatif yang terintegrasi dengan Koperasi dan Usaha Mikro hingga level desa untuk mempercepat penanggulangan kemiskinan 3. Implementasi kebijakan yang mendukung berkembangnya perikanan, pertanian, ekonomi kreatif yang terintegrasi dengan Koperasi dan Usaha Mikro hingga level desa untuk mempercepat penanggulangan kemiskinan			18.150.000,00	KECAMATAN TAMAN
	7.01.01.2.07.0006	Pengadaan Peralatan dan Mesin Lainnya																		
			Jumlah Unit Peralatan dan Mesin Lainnya yang Disediakan				8 Unit	8 Unit	27.086.553,00	14.010.020,00	14.010.020,00	-13.076.533,00	Kab. Sidoarjo, Semua Kecamatan, Semua Kel/Desa Kab. Sidoarjo, Taman, Ngelom	PENDAPATAN ASLI DAERAH (PAD)	Membangun dari desa dan dari bawah untuk pertumbuhan ekonomi, pemerataan ekonomi dan pemberantasan kemiskinan.	3. Implementasi kebijakan yang mendukung berkembangnya perikanan, pertanian, ekonomi kreatif yang terintegrasi dengan Koperasi dan Usaha Mikro hingga level desa untuk mempercepat penanggulangan kemiskinan 3. Implementasi kebijakan yang mendukung berkembangnya perikanan, pertanian, ekonomi kreatif yang terintegrasi dengan Koperasi dan Usaha Mikro hingga level desa untuk mempercepat penanggulangan kemiskinan			49.955.664,00	KECAMATAN TAMAN

NO	KODE	URUSAN / BIDANG URUSAN / PROGRAM / KEGIATAN / SUB KEGIATAN	INDIKATOR PROGRAM / KEGIATAN / SUB KEGIATAN	TARGET AKHIR PERIODE RENSTRA OPD	REALISASI CAPAIAN RENJA OPD TAHUN 2023	PRAKIRAAN CAPAIAN TARGET RENJA OPD TAHUN 2024	CAPAIAN KINERJA DAN KERANGKA PENDANAAN										KELOMPOK SASARAN	PRAKIRAAN MAJU RENCANA TAHUN 2026		PERANGKAT DAERAH PENANGGUNG JAWAB
							TARGET 2025		PAGU INDIKATIF (Rp)			Bertambah/Berkurang (10-12)	LOKASI	SUMBER DANA	PRIORITAS			TARGET	PAGU INDIKATIF (Rp)	
							SEBELUM	SESUDAH	RKPD 2025	APBD 2025	RKPD PERUBAHAN 2025				NASIONAL	DAERAH				
1	2	3	4	5	6	7	8	9	10	11	12	13	14	15	16	17	18	19	20	21
	7.01.01.2.08	Penyediaan Jasa Penunjang Urusan Pemerintahan Daerah	*Persentase terpenuhinya jasa penunjang administrasi perkantoran*				100 %	100 %	4.184.108.249,00	3.702.202.360,00	3.702.249.358,00	-481.858.891,00			Membangun dari desa dan dari bawah untuk pertumbuhan ekonomi, pemerataan ekonomi dan pemberantasan kemiskinan.	3. Implementasi kebijakan yang mendukung berkembangnya perikanan, pertanian, ekonomi kreatif yang terintegrasi dengan Koperasi dan Usaha Mikro hingga level desa untuk mempercepat penanggulangan kemiskinan 3. Implementasi kebijakan yang mendukung berkembangnya perikanan, pertanian, ekonomi kreatif yang terintegrasi dengan Koperasi dan Usaha Mikro hingga level desa untuk mempercepat penanggulangan kemiskinan	Kelurahan Ngelom		5.360.157.483,00	KECAMATAN TAMAN
	7.01.01.2.08.0002	Penyediaan Jasa Komunikasi, Sumber Daya Air dan Listrik																		
			Jumlah Laporan Penyediaan Jasa Komunikasi, Sumber Daya Air dan Listrik yang Disediakan				12 Laporan	12 Laporan	13.980.960,00	17.217.360,00	17.217.360,00	3.236.400,00	Kab. Sidoarjo, Taman, Ngelom	PENDAPATAN ASLI DAERAH (PAD)	Membangun dari desa dan dari bawah untuk pertumbuhan ekonomi, pemerataan ekonomi dan pemberantasan kemiskinan.	3. Implementasi kebijakan yang mendukung berkembangnya perikanan, pertanian, ekonomi kreatif yang terintegrasi dengan Koperasi dan Usaha Mikro hingga level desa untuk mempercepat penanggulangan kemiskinan 3. Implementasi kebijakan yang mendukung berkembangnya perikanan, pertanian, ekonomi kreatif yang terintegrasi dengan Koperasi dan Usaha Mikro hingga level desa untuk mempercepat penanggulangan kemiskinan			32.343.300,00	KECAMATAN TAMAN
	7.01.01.2.08.0004	Penyediaan Jasa Pelayanan Umum Kantor																		
			Jumlah Laporan Penyediaan Jasa Pelayanan Umum Kantor yang Disediakan				12 Laporan	12 Laporan	417.000.800,00	359.725.800,00	359.725.800,00	-57.275.000,00	Kab. Sidoarjo, Taman, Ngelom	PENDAPATAN ASLI DAERAH (PAD)	Membangun dari desa dan dari bawah untuk pertumbuhan ekonomi, pemerataan ekonomi dan pemberantasan kemiskinan.	3. Implementasi kebijakan yang mendukung berkembangnya perikanan, pertanian, ekonomi kreatif yang terintegrasi dengan Koperasi dan Usaha Mikro hingga level desa untuk mempercepat penanggulangan kemiskinan 3. Implementasi kebijakan yang mendukung berkembangnya perikanan, pertanian, ekonomi kreatif yang terintegrasi dengan Koperasi dan Usaha Mikro hingga level desa untuk mempercepat penanggulangan kemiskinan			459.486.221,00	KECAMATAN TAMAN
	7.01.01.2.09	Pemeliharaan Barang Milik Daerah Penunjang Urusan Pemerintahan Daerah	*Persentase Barang Milik Daerah penunjang urusan Pemerintahan Daerah yang layak fungsi*				100 %	100 %	1.181.500.000,00	676.488.236,00	676.438.236,00	-505.061.764,00			Membangun dari desa dan dari bawah untuk pertumbuhan ekonomi, pemerataan ekonomi dan pemberantasan kemiskinan.	3. Implementasi kebijakan yang mendukung berkembangnya perikanan, pertanian, ekonomi kreatif yang terintegrasi dengan Koperasi dan Usaha Mikro hingga level desa untuk mempercepat penanggulangan kemiskinan 3. Implementasi kebijakan yang mendukung berkembangnya perikanan, pertanian, ekonomi kreatif yang terintegrasi dengan Koperasi dan Usaha Mikro hingga level desa untuk mempercepat penanggulangan kemiskinan	Kelurahan Ngelom		2.229.880.000,00	KECAMATAN TAMAN
	7.01.01.2.09.0002	Penyediaan Jasa Pemeliharaan, Biaya Pemeliharaan, Pajak dan Perizinan Kendaraan Dinas Operasional atau Lapangan																		
			Jumlah Kendaraan Dinas Operasional atau Lapangan yang Dipelihara dan dibayarkan Pajak dan Perizinannya				4 Unit	4 Unit	22.500.000,00	16.471.300,00	16.471.300,00	-6.028.700,00	Kab. Sidoarjo, Taman, Ngelom	PENDAPATAN ASLI DAERAH (PAD)	Membangun dari desa dan dari bawah untuk pertumbuhan ekonomi, pemerataan ekonomi dan pemberantasan kemiskinan.	3. Implementasi kebijakan yang mendukung berkembangnya perikanan, pertanian, ekonomi kreatif yang terintegrasi dengan Koperasi dan Usaha Mikro hingga level desa untuk mempercepat penanggulangan kemiskinan 3. Implementasi kebijakan yang mendukung berkembangnya perikanan, pertanian, ekonomi kreatif yang terintegrasi dengan Koperasi dan Usaha Mikro hingga level desa untuk mempercepat penanggulangan kemiskinan			21.296.000,00	KECAMATAN TAMAN

NO	KODE	URUSAN / BIDANG URUSAN / PROGRAM / KEGIATAN / SUB KEGIATAN	INDIKATOR PROGRAM / KEGIATAN / SUB KEGIATAN	TARGET AKHIR PERIODE RENSTRA OPD	REALISASI CAPAIAN RENJA OPD TAHUN 2023	PRAKIRAAN CAPAIAN TARGET RENJA OPD TAHUN 2024	CAPAIAN KINERJA DAN KERANGKA PENDANAAN										KELOMPOK SASARAN	PRAKIRAAN MAJU RENCANA TAHUN 2026		PERANGKAT DAERAH PENANGGUNG JAWAB
							TARGET 2025		PAGU INDIKATIF (Rp)			Bertambah/Berkurang (10-12)	LOKASI	SUMBER DANA	PRIORITAS			TARGET	PAGU INDIKATIF (Rp)	
							SEBELUM	SESUDAH	RKPD 2025	APBD 2025	RKPD PERUBAHAN 2025				NASIONAL	DAERAH				
1	2	3	4	5	6	7	8	9	10	11	12	13	14	15	16	17	18	19	20	21
	7.01.01.2.09.0006	Pemeliharaan Peralatan dan Mesin Lainnya																		
			Jumlah Peralatan dan Mesin Lainnya yang Dipelihara				10 Unit	10 Unit	22.500.000,00	14.000.000,00	14.000.000,00	-8.500.000,00	Kab. Sidoarjo, Taman, Ngelom	PENDAPATAN ASLI DAERAH (PAD)	Membangun dari desa dan dari bawah untuk pertumbuhan ekonomi, pemerataan ekonomi dan pemberantasan kemiskinan.	3. Implementasi kebijakan yang mendukung berkembangnya perikanan, pertanian, ekonomi kreatif yang terintegrasi dengan Koperasi dan Usaha Mikro hingga level desa untuk mempercepat penanggulangan kemiskinan 3. Implementasi kebijakan yang mendukung berkembangnya perikanan, pertanian, ekonomi kreatif yang terintegrasi dengan Koperasi dan Usaha Mikro hingga level desa untuk mempercepat penanggulangan kemiskinan			13.310.000,00	KECAMATAN TAMAN
	7.01.01.2.09.0009	Pemeliharaan/Rehabilitasi Gedung Kantor dan Bangunan Lainnya																		
			Jumlah Gedung Kantor dan Bangunan Lainnya yang Dipelihara/Direhabilitasi				1 Unit	1 Unit	25.000.000,00	3.214,00	3.214,00	-24.996.786,00	Kab. Sidoarjo, Taman, Ngelom	PENDAPATAN ASLI DAERAH (PAD)	Membangun dari desa dan dari bawah untuk pertumbuhan ekonomi, pemerataan ekonomi dan pemberantasan kemiskinan.	3. Implementasi kebijakan yang mendukung berkembangnya perikanan, pertanian, ekonomi kreatif yang terintegrasi dengan Koperasi dan Usaha Mikro hingga level desa untuk mempercepat penanggulangan kemiskinan 3. Implementasi kebijakan yang mendukung berkembangnya perikanan, pertanian, ekonomi kreatif yang terintegrasi dengan Koperasi dan Usaha Mikro hingga level desa untuk mempercepat penanggulangan kemiskinan			113.135.000,00	KECAMATAN TAMAN
2.	**7.01.03**	**PROGRAM PEMBERDAYAAN MASYARAKAT DESA DAN KELURAHAN**	**Persentase kelurahan yang mendapatkan pemberdayaan masyarakat**				**100 Persen**	**100 Persen**	**2.529.266.873,00**	**5.338.437.429,00**	**7.243.862.029,00**	**2.857.908.155,00**							**5.387.175.028,00**	
	7.01.03.2.02	Kegiatan Pemberdayaan Kelurahan	*Jumlah kelurahan yang mendapatkan pemberdayaan masyarakat*				8 Kelurahan	8 Kelurahan	2.529.266.873,00	5.338.437.429,00	7.243.862.029,00	4.714.595.156,00			Membangun dari desa dan dari bawah untuk pertumbuhan ekonomi, pemerataan ekonomi dan pemberantasan kemiskinan.	3. Implementasi kebijakan yang mendukung berkembangnya perikanan, pertanian, ekonomi kreatif yang terintegrasi dengan Koperasi dan Usaha Mikro hingga level desa untuk mempercepat penanggulangan kemiskinan 3. Implementasi kebijakan yang mendukung berkembangnya perikanan, pertanian, ekonomi kreatif yang terintegrasi dengan Koperasi dan Usaha Mikro hingga level desa untuk mempercepat penanggulangan kemiskinan	Kelurahan Ngelom		5.387.175.028,00	KECAMATAN TAMAN
	7.01.03.2.02.0001	Peningkatan Partisipasi Masyarakat dalam Forum Musyawarah Perencanaan Pembangunan di Kelurahan																		
			Jumlah Lembaga Kemasyarakatan yang Berpartisipasi dalam Forum Musyawarah Perencanaan Pembangunan di Kelurahan				4 Lembaga Kemasyarakatan	4 Lembaga Kemasyarakatan	8.869.027,00	8.869.027,00	6.919.027,00	-1.950.000,00	Kab. Sidoarjo, Taman, Ngelom	PENDAPATAN ASLI DAERAH (PAD)	Membangun dari desa dan dari bawah untuk pertumbuhan ekonomi, pemerataan ekonomi dan pemberantasan kemiskinan.	3. Implementasi kebijakan yang mendukung berkembangnya perikanan, pertanian, ekonomi kreatif yang terintegrasi dengan Koperasi dan Usaha Mikro hingga level desa untuk mempercepat penanggulangan kemiskinan 3. Implementasi kebijakan yang mendukung berkembangnya perikanan, pertanian, ekonomi kreatif yang terintegrasi dengan Koperasi dan Usaha Mikro hingga level desa untuk mempercepat penanggulangan kemiskinan			9.771.690,00	KECAMATAN TAMAN
	7.01.03.2.02.0002	Pembangunan Sarana dan Prasarana Kelurahan																		

NO	KODE	URUSAN / BIDANG URUSAN / PROGRAM / KEGIATAN / SUB KEGIATAN	INDIKATOR PROGRAM / KEGIATAN / SUB KEGIATAN	TARGET AKHIR PERIODE RENSTRA OPD	REALISASI CAPAIAN RENJA OPD TAHUN 2023	PRAKIRAAN CAPAIAN TARGET RENJA OPD TAHUN 2024	CAPAIAN KINERJA DAN KERANGKA PENDANAAN										KELOMPOK SASARAN	PRAKIRAAN MAJU RENCANA TAHUN 2026		PERANGKAT DAERAH PENANGGUNG JAWAB
							TARGET 2025		PAGU INDIKATIF (Rp)			Bertambah/Berkurang (10-12)	LOKASI	SUMBER DANA	PRIORITAS			TARGET	PAGU INDIKATIF (Rp)	
							SEBELUM	SESUDAH	RKPD 2025	APBD 2025	RKPD PERUBAHAN 2025				NASIONAL	DAERAH				
1	2	3	4	5	6	7	8	9	10	11	12	13	14	15	16	17	18	19	20	21
			Jumlah Sarana dan Prasarana Kelurahan yang Terbangun				2 Unit	2 Unit	6.000.000,00	142.775.000,00	142.775.000,00	136.775.000,00	Kab. Sidoarjo, Taman, Ngelom	PENDAPATAN ASLI DAERAH (PAD) DAU TAMBAHAN DUKUNGAN PENDANAAN KELURAHAN	Membangun dari desa dan dari bawah untuk pertumbuhan ekonomi, pemerataan ekonomi dan pemberantasan kemiskinan.	1. Intensifikasi kerjasama dan penyelarasan pembangunan lintas daerah untuk mendukung Pembangunan Infrastruktur pengembangan wilayah dan pertumbuhan ekonomi baru 1. Intensifikasi kerjasama dan penyelarasan pembangunan lintas daerah untuk mendukung Pembangunan Infrastruktur pengembangan wilayah dan pertumbuhan ekonomi baru			266.200.000,00	KECAMATAN TAMAN
	7.01.03.2.02.0003	Pemberdayaan Masyarakat di Kelurahan																		
			Jumlah Pokmas dan Ormas yang Melaksanakan Pemberdayaan Masyarakat di Kelurahan				1 Pokmas / Ormas	1 Pokmas / Ormas	214.250.000,00	362.050.000,00	398.549.950,00	184.299.950,00	Kab. Sidoarjo, Taman, Ngelom	PENDAPATAN ASLI DAERAH (PAD) DAU TAMBAHAN DUKUNGAN PENDANAAN KELURAHAN	Membangun dari desa dan dari bawah untuk pertumbuhan ekonomi, pemerataan ekonomi dan pemberantasan kemiskinan.	3. Implementasi kebijakan yang mendukung berkembangnya perikanan, pertanian, ekonomi kreatif yang terintegrasi dengan Koperasi dan Usaha Mikro hingga level desa untuk mempercepat penanggulangan kemiskinan 3. Implementasi kebijakan yang mendukung berkembangnya perikanan, pertanian, ekonomi kreatif yang terintegrasi dengan Koperasi dan Usaha Mikro hingga level desa untuk mempercepat penanggulangan kemiskinan			284.808.865,00	KECAMATAN TAMAN
		KELURAHAN SEPANJANG							**19.450.407.993,00**	**24.457.841.955,00**	**27.431.541.708,00**	**7.981.133.715,00**							**26.651.910.471,00**	
	7	**UNSUR KEWILAYAHAN**							**19.450.407.993,00**	**24.457.841.955,00**	**27.431.541.708,00**	**7.981.133.715,00**							**26.651.910.471,00**	
	7.01	**KECAMATAN**							**19.450.407.993,00**	**24.457.841.955,00**	**27.431.541.708,00**	**7.981.133.715,00**							**26.651.910.471,00**	
1.	**7.01.01**	**PROGRAM PENUNJANG URUSAN PEMERINTAHAN DAERAH KABUPATEN/KOTA**	**Tingkat kepuasan aparatur perangkat daerah terhadap pelayanan kesekretariatan**				**92 persen**	**92 persen**	**16.321.138.387,00**	**18.541.572.426,00**	**19.491.947.211,00**	**3.642.480.002,00**							**19.963.618.389,00**	
	7.01.01.2.06	Administrasi Umum Perangkat Daerah	*Nilai Survey Kepuasan Masyarakat (SKM)*				91,5 %	91,5 %	1.075.218.825,00	1.117.113.658,00	965.791.309,00	-109.427.516,00			Membangun dari desa dan dari bawah untuk pertumbuhan ekonomi, pemerataan ekonomi dan pemberantasan kemiskinan.	3. Implementasi kebijakan yang mendukung berkembangnya perikanan, pertanian, ekonomi kreatif yang terintegrasi dengan Koperasi dan Usaha Mikro hingga level desa untuk mempercepat penanggulangan kemiskinan 3. Implementasi kebijakan yang mendukung berkembangnya perikanan, pertanian, ekonomi kreatif yang terintegrasi dengan Koperasi dan Usaha Mikro hingga level desa untuk mempercepat penanggulangan kemiskinan	Kelurahan Sepanjang		1.385.573.403,00	KECAMATAN TAMAN
	7.01.01.2.06.0001	Penyediaan Komponen Instalasi Listrik/Penerangan Bangunan Kantor																		
			Jumlah Paket Komponen Instalasi Listrik/Penerangan Bangunan Kantor yang Disediakan				2 Paket	2 Paket	3.206.124,00	3.206.124,00	3.206.124,00	0,00	Kab. Sidoarjo, Taman, Sepanjang	PENDAPATAN ASLI DAERAH (PAD)	Membangun dari desa dan dari bawah untuk pertumbuhan ekonomi, pemerataan ekonomi dan pemberantasan kemiskinan.	3. Implementasi kebijakan yang mendukung berkembangnya perikanan, pertanian, ekonomi kreatif yang terintegrasi dengan Koperasi dan Usaha Mikro hingga level desa untuk mempercepat penanggulangan kemiskinan 3. Implementasi kebijakan yang mendukung berkembangnya perikanan, pertanian, ekonomi kreatif yang terintegrasi dengan Koperasi dan Usaha Mikro hingga level desa untuk mempercepat penanggulangan kemiskinan			1.976.774,00	KECAMATAN TAMAN
	7.01.01.2.06.0002	Penyediaan Peralatan dan Perlengkapan Kantor																		

NO	KODE	URUSAN / BIDANG URUSAN / PROGRAM / KEGIATAN / SUB KEGIATAN	INDIKATOR PROGRAM / KEGIATAN / SUB KEGIATAN	TARGET AKHIR PERIODE RENSTRA OPD	REALISASI CAPAIAN RENJA OPD TAHUN 2023	PRAKIRAAN CAPAIAN TARGET RENJA OPD TAHUN 2024	CAPAIAN KINERJA DAN KERANGKA PENDANAAN										KELOMPOK SASARAN	PRAKIRAAN MAJU RENCANA TAHUN 2026		PERANGKAT DAERAH PENANGGUNG JAWAB
							TARGET 2025		PAGU INDIKATIF (Rp)			Bertambah/Berkurang (10-12)	LOKASI	SUMBER DANA	PRIORITAS			TARGET	PAGU INDIKATIF (Rp)	
							SEBELUM	SESUDAH	RKPD 2025	APBD 2025	RKPD PERUBAHAN 2025				NASIONAL	DAERAH				
1	2	3	4	5	6	7	8	9	10	11	12	13	14	15	16	17	18	19	20	21
			Jumlah Paket Peralatan dan Perlengkapan Kantor yang Disediakan				4 Paket	4 Paket	33.008.139,00	27.020.682,00	27.020.682,00	-5.987.457,00	Kab. Sidoarjo, Taman, Sepanjang	PENDAPATAN ASLI DAERAH (PAD)	Membangun dari desa dan dari bawah untuk pertumbuhan ekonomi, pemerataan ekonomi dan pemberantasan kemiskinan.	1. Intensifikasi kerjasama dan penyelarasan pembangunan lintas daerah untuk mendukung Pembangunan Infrastruktur pengembangan wilayah dan pertumbuhan ekonomi baru 1. Intensifikasi kerjasama dan penyelarasan pembangunan lintas daerah untuk mendukung Pembangunan Infrastruktur pengembangan wilayah dan pertumbuhan ekonomi baru			19.248.243,00	KECAMATAN TAMAN
	7.01.01.2.06.0004	Penyediaan Bahan Logistik Kantor																		
			Jumlah Paket Bahan Logistik Kantor yang Disediakan				12 Paket	12 Paket	23.000.000,00	39.600.000,00	39.600.000,00	16.600.000,00	Kab. Sidoarjo, Taman, Sepanjang	PENDAPATAN ASLI DAERAH (PAD)	Membangun dari desa dan dari bawah untuk pertumbuhan ekonomi, pemerataan ekonomi dan pemberantasan kemiskinan.	3. Implementasi kebijakan yang mendukung berkembangnya perikanan, pertanian, ekonomi kreatif yang terintegrasi dengan Koperasi dan Usaha Mikro hingga level desa untuk mempercepat penanggulangan kemiskinan 3. Implementasi kebijakan yang mendukung berkembangnya perikanan, pertanian, ekonomi kreatif yang terintegrasi dengan Koperasi dan Usaha Mikro hingga level desa untuk mempercepat penanggulangan kemiskinan			31.944.000,00	KECAMATAN TAMAN
	7.01.01.2.06.0008	Fasilitasi Kunjungan Tamu																		
			Jumlah Laporan Fasilitasi Kunjungan Tamu				4 Laporan	4 Laporan	172.000,00	3.214,00	3.214,00	-168.786,00	Kab. Sidoarjo, Taman, Sepanjang	PENDAPATAN ASLI DAERAH (PAD)	Membangun dari desa dan dari bawah untuk pertumbuhan ekonomi, pemerataan ekonomi dan pemberantasan kemiskinan.	3. Implementasi kebijakan yang mendukung berkembangnya perikanan, pertanian, ekonomi kreatif yang terintegrasi dengan Koperasi dan Usaha Mikro hingga level desa untuk mempercepat penanggulangan kemiskinan 3. Implementasi kebijakan yang mendukung berkembangnya perikanan, pertanian, ekonomi kreatif yang terintegrasi dengan Koperasi dan Usaha Mikro hingga level desa untuk mempercepat penanggulangan kemiskinan			1.197.900,00	KECAMATAN TAMAN
	7.01.01.2.06.0009	Penyelenggaraan Rapat Koordinasi dan Konsultasi SKPD																		
			Jumlah Laporan Penyelenggaraan Rapat Koordinasi dan Konsultasi SKPD				12 Laporan	12 Laporan	26.707.844,00	32.693.844,00	15.871.922,00	-10.835.922,00	Kab. Sidoarjo, Taman, Sepanjang	PENDAPATAN ASLI DAERAH (PAD)	Membangun dari desa dan dari bawah untuk pertumbuhan ekonomi, pemerataan ekonomi dan pemberantasan kemiskinan.	3. Implementasi kebijakan yang mendukung berkembangnya perikanan, pertanian, ekonomi kreatif yang terintegrasi dengan Koperasi dan Usaha Mikro hingga level desa untuk mempercepat penanggulangan kemiskinan 3. Implementasi kebijakan yang mendukung berkembangnya perikanan, pertanian, ekonomi kreatif yang terintegrasi dengan Koperasi dan Usaha Mikro hingga level desa untuk mempercepat penanggulangan kemiskinan			26.620.000,00	KECAMATAN TAMAN
	7.01.01.2.07	Pengadaan Barang Milik Daerah Penunjang Urusan Pemerintah Daerah	*Jenis BMD yang diadakan*				3 Jenis	3 Jenis	745.442.888,00	210.567.997,00	210.567.997,00	-534.874.891,00			Membangun dari desa dan dari bawah untuk pertumbuhan ekonomi, pemerataan ekonomi dan pemberantasan kemiskinan.	3. Implementasi kebijakan yang mendukung berkembangnya perikanan, pertanian, ekonomi kreatif yang terintegrasi dengan Koperasi dan Usaha Mikro hingga level desa untuk mempercepat penanggulangan kemiskinan 3. Implementasi kebijakan yang mendukung berkembangnya perikanan, pertanian, ekonomi kreatif yang terintegrasi dengan Koperasi dan Usaha Mikro hingga level desa untuk mempercepat penanggulangan kemiskinan	Kelurahan Sepanjang		1.032.032.483,00	KECAMATAN TAMAN
	7.01.01.2.07.0005	Pengadaan Mebel																		

NO	KODE	URUSAN / BIDANG URUSAN / PROGRAM / KEGIATAN / SUB KEGIATAN	INDIKATOR PROGRAM / KEGIATAN / SUB KEGIATAN	TARGET AKHIR PERIODE RENSTRA OPD	REALISASI CAPAIAN RENJA OPD TAHUN 2023	PRAKIRAAN CAPAIAN TARGET RENJA OPD TAHUN 2024	CAPAIAN KINERJA DAN KERANGKA PENDANAAN										KELOMPOK SASARAN	PRAKIRAAN MAJU RENCANA TAHUN 2026		PERANGKAT DAERAH PENANGGUNG JAWAB
							TARGET 2025		PAGU INDIKATIF (Rp)			Bertambah/Berkurang (10-12)	LOKASI	SUMBER DANA	PRIORITAS			TARGET	PAGU INDIKATIF (Rp)	
							SEBELUM	SESUDAH	RKPD 2025	APBD 2025	RKPD PERUBAHAN 2025				NASIONAL	DAERAH				
1	2	3	4	5	6	7	8	9	10	11	12	13	14	15	16	17	18	19	20	21
			Jumlah Paket Mebel yang Disediakan				6 Unit	6 Unit	12.109.856,00	30.000,00	30.000,00	-12.079.856,00	Kab. Sidoarjo, Taman, Sepanjang	PENDAPATAN ASLI DAERAH (PAD)	Membangun dari desa dan dari bawah untuk pertumbuhan ekonomi, pemerataan ekonomi dan pemberantasan kemiskinan.	3. Implementasi kebijakan yang mendukung berkembangnya perikanan, pertanian, ekonomi kreatif yang terintegrasi dengan Koperasi dan Usaha Mikro hingga level desa untuk mempercepat penanggulangan kemiskinan 3. Implementasi kebijakan yang mendukung berkembangnya perikanan, pertanian, ekonomi kreatif yang terintegrasi dengan Koperasi dan Usaha Mikro hingga level desa untuk mempercepat penanggulangan kemiskinan			60.500.000,00	KECAMATAN TAMAN
	7.01.01.2.07.0006	Pengadaan Peralatan dan Mesin Lainnya																		
			Jumlah Unit Peralatan dan Mesin Lainnya yang Disediakan				5 Unit	5 Unit	16.558.980,00	15.280.260,00	15.280.260,00	-1.278.720,00	Kab. Sidoarjo, Taman, Sepanjang	PENDAPATAN ASLI DAERAH (PAD)	Membangun dari desa dan dari bawah untuk pertumbuhan ekonomi, pemerataan ekonomi dan pemberantasan kemiskinan.	1. Intensifikasi kerjasama dan penyelarasan pembangunan lintas daerah untuk mendukung Pembangunan Infrastruktur pengembangan wilayah dan pertumbuhan ekonomi baru 1. Intensifikasi kerjasama dan penyelarasan pembangunan lintas daerah untuk mendukung Pembangunan Infrastruktur pengembangan wilayah dan pertumbuhan ekonomi baru			121.000.000,00	KECAMATAN TAMAN
	7.01.01.2.08	Penyediaan Jasa Penunjang Urusan Pemerintahan Daerah	*Persentase terpenuhinya jasa penunjang administrasi perkantoran*				100 %	100 %	4.184.108.249,00	3.702.202.360,00	3.702.249.358,00	-481.858.891,00			-	3. Implementasi kebijakan yang mendukung berkembangnya perikanan, pertanian, ekonomi kreatif yang terintegrasi dengan Koperasi dan Usaha Mikro hingga level desa untuk mempercepat penanggulangan kemiskinan 3. Implementasi kebijakan yang mendukung berkembangnya perikanan, pertanian, ekonomi kreatif yang terintegrasi dengan Koperasi dan Usaha Mikro hingga level desa untuk mempercepat penanggulangan kemiskinan	Kelurahan Sepanjang		5.360.157.483,00	KECAMATAN TAMAN
	7.01.01.2.08.0002	Penyediaan Jasa Komunikasi, Sumber Daya Air dan Listrik																		
			Jumlah Laporan Penyediaan Jasa Komunikasi, Sumber Daya Air dan Listrik yang Disediakan				12 Laporan	12 Laporan	56.486.100,00	50.420.000,00	50.420.000,00	-6.066.100,00	Kab. Sidoarjo, Taman, Sepanjang	PENDAPATAN ASLI DAERAH (PAD)	-	3. Implementasi kebijakan yang mendukung berkembangnya perikanan, pertanian, ekonomi kreatif yang terintegrasi dengan Koperasi dan Usaha Mikro hingga level desa untuk mempercepat penanggulangan kemiskinan 3. Implementasi kebijakan yang mendukung berkembangnya perikanan, pertanian, ekonomi kreatif yang terintegrasi dengan Koperasi dan Usaha Mikro hingga level desa untuk mempercepat penanggulangan kemiskinan			84.252.300,00	KECAMATAN TAMAN
	7.01.01.2.08.0004	Penyediaan Jasa Pelayanan Umum Kantor																		
			Jumlah Laporan Penyediaan Jasa Pelayanan Umum Kantor yang Disediakan				12 Laporan	12 Laporan	280.935.200,00	281.079.200,00	281.079.200,00	144.000,00	Kab. Sidoarjo, Taman, Sepanjang	PENDAPATAN ASLI DAERAH (PAD)	-	3. Implementasi kebijakan yang mendukung berkembangnya perikanan, pertanian, ekonomi kreatif yang terintegrasi dengan Koperasi dan Usaha Mikro hingga level desa untuk mempercepat penanggulangan kemiskinan 3. Implementasi kebijakan yang mendukung berkembangnya perikanan, pertanian, ekonomi kreatif yang terintegrasi dengan Koperasi dan Usaha Mikro hingga level desa untuk mempercepat penanggulangan kemiskinan			397.634.652,00	KECAMATAN TAMAN

NO	KODE	URUSAN / BIDANG URUSAN / PROGRAM / KEGIATAN / SUB KEGIATAN	INDIKATOR PROGRAM / KEGIATAN / SUB KEGIATAN	TARGET AKHIR PERIODE RENSTRA OPD	REALISASI CAPAIAN RENJA OPD TAHUN 2023	PRAKIRAAN CAPAIAN TARGET RENJA OPD TAHUN 2024	CAPAIAN KINERJA DAN KERANGKA PENDANAAN										KELOMPOK SASARAN	PRAKIRAAN MAJU RENCANA TAHUN 2026		PERANGKAT DAERAH PENANGGUNG JAWAB
							TARGET 2025		PAGU INDIKATIF (Rp)			Bertambah/Berkurang (10-12)	LOKASI	SUMBER DANA	PRIORITAS			TARGET	PAGU INDIKATIF (Rp)	
							SEBELUM	SESUDAH	RKPD 2025	APBD 2025	RKPD PERUBAHAN 2025				NASIONAL	DAERAH				
1	2	3	4	5	6	7	8	9	10	11	12	13	14	15	16	17	18	19	20	21
	7.01.01.2.09	Pemeliharaan Barang Milik Daerah Penunjang Urusan Pemerintahan Daerah	*Persentase Barang Milik Daerah penunjang urusan Pemerintahan Daerah yang layak fungsi*				100 %	100 %	1.181.500.000,00	676.488.236,00	676.438.236,00	-505.061.764,00			Membangun dari desa dan dari bawah untuk pertumbuhan ekonomi, pemerataan ekonomi dan pemberantasan kemiskinan.	3. Implementasi kebijakan yang mendukung berkembangnya perikanan, pertanian, ekonomi kreatif yang terintegrasi dengan Koperasi dan Usaha Mikro hingga level desa untuk mempercepat penanggulangan kemiskinan 3. Implementasi kebijakan yang mendukung berkembangnya perikanan, pertanian, ekonomi kreatif yang terintegrasi dengan Koperasi dan Usaha Mikro hingga level desa untuk mempercepat penanggulangan kemiskinan	Kelurahan Sepanjang		2.229.880.000,00	KECAMATAN TAMAN
	7.01.01.2.09.0001	Penyediaan Jasa Pemeliharaan, Biaya Pemeliharaan, dan Pajak Kendaraan Perorangan Dinas atau Kendaraan Dinas Jabatan																		
			Jumlah Kendaraan Perorangan Dinas atau Kendaraan Dinas Jabatan yang Dipelihara dan dibayarkan Pajaknya				1 Unit	1 Unit	10.000.000,00	10.000.000,00	10.000.000,00	0,00	Kab. Sidoarjo, Taman, Sepanjang	PENDAPATAN ASLI DAERAH (PAD)	Membangun dari desa dan dari bawah untuk pertumbuhan ekonomi, pemerataan ekonomi dan pemberantasan kemiskinan.	3. Implementasi kebijakan yang mendukung berkembangnya perikanan, pertanian, ekonomi kreatif yang terintegrasi dengan Koperasi dan Usaha Mikro hingga level desa untuk mempercepat penanggulangan kemiskinan 3. Implementasi kebijakan yang mendukung berkembangnya perikanan, pertanian, ekonomi kreatif yang terintegrasi dengan Koperasi dan Usaha Mikro hingga level desa untuk mempercepat penanggulangan kemiskinan			27.951.000,00	KECAMATAN TAMAN
	7.01.01.2.09.0002	Penyediaan Jasa Pemeliharaan, Biaya Pemeliharaan, Pajak dan Perizinan Kendaraan Dinas Operasional atau Lapangan																		
			Jumlah Kendaraan Dinas Operasional atau Lapangan yang Dipelihara dan dibayarkan Pajak dan Perizinannya				8 Unit	8 Unit	15.500.000,00	12.374.800,00	12.374.800,00	-3.125.200,00	Kab. Sidoarjo, Taman, Sepanjang	PENDAPATAN ASLI DAERAH (PAD)	Membangun dari desa dan dari bawah untuk pertumbuhan ekonomi, pemerataan ekonomi dan pemberantasan kemiskinan.	3. Implementasi kebijakan yang mendukung berkembangnya perikanan, pertanian, ekonomi kreatif yang terintegrasi dengan Koperasi dan Usaha Mikro hingga level desa untuk mempercepat penanggulangan kemiskinan 3. Implementasi kebijakan yang mendukung berkembangnya perikanan, pertanian, ekonomi kreatif yang terintegrasi dengan Koperasi dan Usaha Mikro hingga level desa untuk mempercepat penanggulangan kemiskinan			1.500.000,00	KECAMATAN TAMAN
	7.01.01.2.09.0006	Pemeliharaan Peralatan dan Mesin Lainnya																		
			Jumlah Peralatan dan Mesin Lainnya yang Dipelihara				15 Unit	15 Unit	25.000.000,00	14.500.000,00	14.500.000,00	-10.500.000,00	Kab. Sidoarjo, Taman, Sepanjang	PENDAPATAN ASLI DAERAH (PAD)	Membangun dari desa dan dari bawah untuk pertumbuhan ekonomi, pemerataan ekonomi dan pemberantasan kemiskinan.	3. Implementasi kebijakan yang mendukung berkembangnya perikanan, pertanian, ekonomi kreatif yang terintegrasi dengan Koperasi dan Usaha Mikro hingga level desa untuk mempercepat penanggulangan kemiskinan 3. Implementasi kebijakan yang mendukung berkembangnya perikanan, pertanian, ekonomi kreatif yang terintegrasi dengan Koperasi dan Usaha Mikro hingga level desa untuk mempercepat penanggulangan kemiskinan			11.313.500,00	KECAMATAN TAMAN
	7.01.01.2.09.0009	Pemeliharaan/Rehabilitasi Gedung Kantor dan Bangunan Lainnya																		

NO	KODE	URUSAN / BIDANG URUSAN / PROGRAM / KEGIATAN / SUB KEGIATAN	INDIKATOR PROGRAM / KEGIATAN / SUB KEGIATAN	TARGET AKHIR PERIODE RENSTRA OPD	REALISASI CAPAIAN RENJA OPD TAHUN 2023	PRAKIRAAN CAPAIAN TARGET RENJA OPD TAHUN 2024	CAPAIAN KINERJA DAN KERANGKA PENDANAAN										KELOMPOK SASARAN	PRAKIRAAN MAJU RENCANA TAHUN 2026		PERANGKAT DAERAH PENANGGUNG JAWAB
							TARGET 2025		PAGU INDIKATIF (Rp)			Bertambah/Berkurang (10-12)	LOKASI	SUMBER DANA	PRIORITAS			TARGET	PAGU INDIKATIF (Rp)	
							SEBELUM	SESUDAH	RKPD 2025	APBD 2025	RKPD PERUBAHAN 2025				NASIONAL	DAERAH				
1	2	3	4	5	6	7	8	9	10	11	12	13	14	15	16	17	18	19	20	21
			Jumlah Gedung Kantor dan Bangunan Lainnya yang Dipelihara/Direhabilitasi				1 Unit	1 Unit	200.000.000,00	3.214,00	3.214,00	-199.996.786,00	Kab. Sidoarjo, Taman, Sepanjang	PENDAPATAN ASLI DAERAH (PAD)	Membangun dari desa dan dari bawah untuk pertumbuhan ekonomi, pemerataan ekonomi dan pemberantasan kemiskinan.	3. Implementasi kebijakan yang mendukung berkembangnya perikanan, pertanian, ekonomi kreatif yang terintegrasi dengan Koperasi dan Usaha Mikro hingga level desa untuk mempercepat penanggulangan kemiskinan 3. Implementasi kebijakan yang mendukung berkembangnya perikanan, pertanian, ekonomi kreatif yang terintegrasi dengan Koperasi dan Usaha Mikro hingga level desa untuk mempercepat penanggulangan kemiskinan			113.135.000,00	KECAMATAN TAMAN
2.	**7.01.03**	**PROGRAM PEMBERDAYAAN MASYARAKAT DESA DAN KELURAHAN**	**Persentase kelurahan yang mendapatkan pemberdayaan masyarakat**				**100 Persen**	**100 Persen**	**2.529.266.873,00**	**5.338.437.429,00**	**7.243.862.029,00**	**2.857.908.155,00**							**5.387.175.028,00**	
	7.01.03.2.02	Kegiatan Pemberdayaan Kelurahan	*Jumlah kelurahan yang mendapatkan pemberdayaan masyarakat*				8 Kelurahan	8 Kelurahan	2.529.266.873,00	5.338.437.429,00	7.243.862.029,00	4.714.595.156,00			Membangun dari desa dan dari bawah untuk pertumbuhan ekonomi, pemerataan ekonomi dan pemberantasan kemiskinan.	3. Implementasi kebijakan yang mendukung berkembangnya perikanan, pertanian, ekonomi kreatif yang terintegrasi dengan Koperasi dan Usaha Mikro hingga level desa untuk mempercepat penanggulangan kemiskinan 3. Implementasi kebijakan yang mendukung berkembangnya perikanan, pertanian, ekonomi kreatif yang terintegrasi dengan Koperasi dan Usaha Mikro hingga level desa untuk mempercepat penanggulangan kemiskinan	Kelurahan Sepanjang		5.387.175.028,00	KECAMATAN TAMAN
	7.01.03.2.02.0001	Peningkatan Partisipasi Masyarakat dalam Forum Musyawarah Perencanaan Pembangunan di Kelurahan																		
			Jumlah Lembaga Kemasyarakatan yang Berpartisipasi dalam Forum Musyawarah Perencanaan Pembangunan di Kelurahan				4 Lembaga Kemasyarakatan	4 Lembaga Kemasyarakatan	14.719.310,00	13.969.310,00	12.219.310,00	-2.500.000,00	Kab. Sidoarjo, Taman, Sepanjang	PENDAPATAN ASLI DAERAH (PAD)	Membangun dari desa dan dari bawah untuk pertumbuhan ekonomi, pemerataan ekonomi dan pemberantasan kemiskinan.	3. Implementasi kebijakan yang mendukung berkembangnya perikanan, pertanian, ekonomi kreatif yang terintegrasi dengan Koperasi dan Usaha Mikro hingga level desa untuk mempercepat penanggulangan kemiskinan 3. Implementasi kebijakan yang mendukung berkembangnya perikanan, pertanian, ekonomi kreatif yang terintegrasi dengan Koperasi dan Usaha Mikro hingga level desa untuk mempercepat penanggulangan kemiskinan			13.790.757,00	KECAMATAN TAMAN
	7.01.03.2.02.0002	Pembangunan Sarana dan Prasarana Kelurahan																		
			Jumlah Sarana dan Prasarana Kelurahan yang Terbangun				2 Unit	2 Unit	3.214,00	200.003.214,00	400.003.214,00	400.000.000,00	Kab. Sidoarjo, Taman, Sepanjang	PENDAPATAN ASLI DAERAH (PAD) DAU TAMBAHAN DUKUNGAN PENDANAAN KELURAHAN	Membangun dari desa dan dari bawah untuk pertumbuhan ekonomi, pemerataan ekonomi dan pemberantasan kemiskinan.	3. Implementasi kebijakan yang mendukung berkembangnya perikanan, pertanian, ekonomi kreatif yang terintegrasi dengan Koperasi dan Usaha Mikro hingga level desa untuk mempercepat penanggulangan kemiskinan 3. Implementasi kebijakan yang mendukung berkembangnya perikanan, pertanian, ekonomi kreatif yang terintegrasi dengan Koperasi dan Usaha Mikro hingga level desa untuk mempercepat penanggulangan kemiskinan			266.200.000,00	KECAMATAN TAMAN
	7.01.03.2.02.0003	Pemberdayaan Masyarakat di Kelurahan																		

NO	KODE	URUSAN / BIDANG URUSAN / PROGRAM / KEGIATAN / SUB KEGIATAN	INDIKATOR PROGRAM / KEGIATAN / SUB KEGIATAN	TARGET AKHIR PERIODE RENSTRA OPD	REALISASI CAPAIAN RENJA OPD TAHUN 2023	PRAKIRAAN CAPAIAN TARGET RENJA OPD TAHUN 2024	CAPAIAN KINERJA DAN KERANGKA PENDANAAN										KELOMPOK SASARAN	PRAKIRAAN MAJU RENCANA TAHUN 2026		PERANGKAT DAERAH PENANGGUNG JAWAB
							TARGET 2025		PAGU INDIKATIF (Rp)			Bertambah/Berkurang (10-12)	LOKASI	SUMBER DANA	PRIORITAS			TARGET	PAGU INDIKATIF (Rp)	
							SEBELUM	SESUDAH	RKPD 2025	APBD 2025	RKPD PERUBAHAN 2025				NASIONAL	DAERAH				
1	2	3	4	5	6	7	8	9	10	11	12	13	14	15	16	17	18	19	20	21
			Jumlah Pokmas dan Ormas yang Melaksanakan Pemberdayaan Masyarakat di Kelurahan				1 Pokmas / Ormas	1 Pokmas / Ormas	329.500.000,00	509.565.000,00	543.164.950,00	213.664.950,00	Kab. Sidoarjo, Taman, Sepanjang	PENDAPATAN ASLI DAERAH (PAD)	Membangun dari desa dan dari bawah untuk pertumbuhan ekonomi, pemerataan ekonomi dan pemberantasan kemiskinan.	3. Implementasi kebijakan yang mendukung berkembangnya perikanan, pertanian, ekonomi kreatif yang terintegrasi dengan Koperasi dan Usaha Mikro hingga level desa untuk mempercepat penanggulangan kemiskinan 3. Implementasi kebijakan yang mendukung berkembangnya perikanan, pertanian, ekonomi kreatif yang terintegrasi dengan Koperasi dan Usaha Mikro hingga level desa untuk mempercepat penanggulangan kemiskinan			529.804.550,00	KECAMATAN TAMAN
		KELURAHAN TAMAN							**19.450.407.993,00**	**24.457.841.955,00**	**27.431.541.708,00**	**7.981.133.715,00**							**26.651.910.471,00**	
	7	**UNSUR KEWILAYAHAN**							**19.450.407.993,00**	**24.457.841.955,00**	**27.431.541.708,00**	**7.981.133.715,00**							**26.651.910.471,00**	
	7.01	**KECAMATAN**							**19.450.407.993,00**	**24.457.841.955,00**	**27.431.541.708,00**	**7.981.133.715,00**							**26.651.910.471,00**	
1.	**7.01.01**	**PROGRAM PENUNJANG URUSAN PEMERINTAHAN DAERAH KABUPATEN/KOTA**	**Tingkat kepuasan aparatur perangkat daerah terhadap pelayanan kesekretariatan**				**92 persen**	**92 persen**	**16.321.138.387,00**	**18.541.572.426,00**	**19.491.947.211,00**	**3.642.480.002,00**							**19.963.618.389,00**	
	7.01.01.2.06	Administrasi Umum Perangkat Daerah	*Nilai Survey Kepuasan Masyarakat (SKM)*				91.5 %	91.5 %	1.075.218.825,00	1.117.113.658,00	965.791.309,00	-109.427.516,00			Membangun dari desa dan dari bawah untuk pertumbuhan ekonomi, pemerataan ekonomi dan pemberantasan kemiskinan.	3. Implementasi kebijakan yang mendukung berkembangnya perikanan, pertanian, ekonomi kreatif yang terintegrasi dengan Koperasi dan Usaha Mikro hingga level desa untuk mempercepat penanggulangan kemiskinan 3. Implementasi kebijakan yang mendukung berkembangnya perikanan, pertanian, ekonomi kreatif yang terintegrasi dengan Koperasi dan Usaha Mikro hingga level desa untuk mempercepat penanggulangan kemiskinan	Kelurahan Taman		1.385.573.403,00	KECAMATAN TAMAN
	7.01.01.2.06.0001	Penyediaan Komponen Instalasi Listrik/Penerangan Bangunan Kantor																		
			Jumlah Paket Komponen Instalasi Listrik/Penerangan Bangunan Kantor yang Disediakan				2 Paket	2 Paket	6.560.655,00	5.903.868,00	5.903.868,00	-656.787,00	Kab. Sidoarjo, Semua Kecamatan, Semua Kel/Desa Kab. Sidoarjo, Taman, Taman	PENDAPATAN ASLI DAERAH (PAD)	Membangun dari desa dan dari bawah untuk pertumbuhan ekonomi, pemerataan ekonomi dan pemberantasan kemiskinan.	3. Implementasi kebijakan yang mendukung berkembangnya perikanan, pertanian, ekonomi kreatif yang terintegrasi dengan Koperasi dan Usaha Mikro hingga level desa untuk mempercepat penanggulangan kemiskinan 3. Implementasi kebijakan yang mendukung berkembangnya perikanan, pertanian, ekonomi kreatif yang terintegrasi dengan Koperasi dan Usaha Mikro hingga level desa untuk mempercepat penanggulangan kemiskinan			10.000.000,00	KECAMATAN TAMAN
	7.01.01.2.06.0002	Penyediaan Peralatan dan Perlengkapan Kantor																		
			Jumlah Paket Peralatan dan Perlengkapan Kantor yang Disediakan				4 Paket	4 Paket	29.238.317,00	40.250.817,00	40.250.817,00	11.012.500,00	Kab. Sidoarjo, Taman, Taman	PENDAPATAN ASLI DAERAH (PAD)	Membangun dari desa dan dari bawah untuk pertumbuhan ekonomi, pemerataan ekonomi dan pemberantasan kemiskinan.	3. Implementasi kebijakan yang mendukung berkembangnya perikanan, pertanian, ekonomi kreatif yang terintegrasi dengan Koperasi dan Usaha Mikro hingga level desa untuk mempercepat penanggulangan kemiskinan 3. Implementasi kebijakan yang mendukung berkembangnya perikanan, pertanian, ekonomi kreatif yang terintegrasi dengan Koperasi dan Usaha Mikro hingga level desa untuk mempercepat penanggulangan kemiskinan			31.286.907,00	KECAMATAN TAMAN
	7.01.01.2.06.0004	Penyediaan Bahan Logistik Kantor																		

NO	KODE	URUSAN / BIDANG URUSAN / PROGRAM / KEGIATAN / SUB KEGIATAN	INDIKATOR PROGRAM / KEGIATAN / SUB KEGIATAN	TARGET AKHIR PERIODE RENSTRA OPD	REALISASI CAPAIAN RENJA OPD TAHUN 2023	PRAKIRAAN CAPAIAN TARGET RENJA OPD TAHUN 2024	CAPAIAN KINERJA DAN KERANGKA PENDANAAN										KELOMPOK SASARAN	PRAKIRAAN MAJU RENCANA TAHUN 2026		PERANGKAT DAERAH PENANGGUNG JAWAB
							TARGET 2025		PAGU INDIKATIF (Rp)			Bertambah/Berkurang (10-12)	LOKASI	SUMBER DANA	PRIORITAS			TARGET	PAGU INDIKATIF (Rp)	
							SEBELUM	SESUDAH	RKPD 2025	APBD 2025	RKPD PERUBAHAN 2025				NASIONAL	DAERAH				
1	2	3	4	5	6	7	8	9	10	11	12	13	14	15	16	17	18	19	20	21
			Jumlah Paket Bahan Logistik Kantor yang Disediakan				12 Paket	12 Paket	20.000.000,00	33.600.000,00	33.600.000,00	13.600.000,00	Kab. Sidoarjo, Taman, Taman	PENDAPATAN ASLI DAERAH (PAD)	Membangun dari desa dan dari bawah untuk pertumbuhan ekonomi, pemerataan ekonomi dan pemberantasan kemiskinan.	3. Implementasi kebijakan yang mendukung berkembangnya perikanan, pertanian, ekonomi kreatif yang terintegrasi dengan Koperasi dan Usaha Mikro hingga level desa untuk mempercepat penanggulangan kemiskinan 3. Implementasi kebijakan yang mendukung berkembangnya perikanan, pertanian, ekonomi kreatif yang terintegrasi dengan Koperasi dan Usaha Mikro hingga level desa untuk mempercepat penanggulangan kemiskinan			31.944.000,00	KECAMATAN TAMAN
	7.01.01.2.06.0008	Fasilitasi Kunjungan Tamu																		
			Jumlah Laporan Fasilitasi Kunjungan Tamu				4 Laporan	4 Laporan	28.307.627,00	35.433.787,00	35.433.787,00	7.126.160,00	Kab. Sidoarjo, Taman, Taman	PENDAPATAN ASLI DAERAH (PAD)	Membangun dari desa dan dari bawah untuk pertumbuhan ekonomi, pemerataan ekonomi dan pemberantasan kemiskinan.	3. Implementasi kebijakan yang mendukung berkembangnya perikanan, pertanian, ekonomi kreatif yang terintegrasi dengan Koperasi dan Usaha Mikro hingga level desa untuk mempercepat penanggulangan kemiskinan 3. Implementasi kebijakan yang mendukung berkembangnya perikanan, pertanian, ekonomi kreatif yang terintegrasi dengan Koperasi dan Usaha Mikro hingga level desa untuk mempercepat penanggulangan kemiskinan			44.846.714,00	KECAMATAN TAMAN
	7.01.01.2.06.0009	Penyelenggaraan Rapat Koordinasi dan Konsultasi SKPD																		
			Jumlah Laporan Penyelenggaraan Rapat Koordinasi dan Konsultasi SKPD				12 Laporan	12 Laporan	29.598.308,00	23.171.840,00	11.585.920,00	-18.012.388,00	Kab. Sidoarjo, Taman, Taman	PENDAPATAN ASLI DAERAH (PAD)	Membangun dari desa dan dari bawah untuk pertumbuhan ekonomi, pemerataan ekonomi dan pemberantasan kemiskinan.	3. Implementasi kebijakan yang mendukung berkembangnya perikanan, pertanian, ekonomi kreatif yang terintegrasi dengan Koperasi dan Usaha Mikro hingga level desa untuk mempercepat penanggulangan kemiskinan 3. Implementasi kebijakan yang mendukung berkembangnya perikanan, pertanian, ekonomi kreatif yang terintegrasi dengan Koperasi dan Usaha Mikro hingga level desa untuk mempercepat penanggulangan kemiskinan			26.620.000,00	KECAMATAN TAMAN
	7.01.01.2.07	Pengadaan Barang Milik Daerah Penunjang Urusan Pemerintah Daerah	*Jenis BMD yang diadakan*				3 jenis	3 jenis	745.442.888,00	210.567.997,00	210.567.997,00	-534.874.891,00			Membangun dari desa dan dari bawah untuk pertumbuhan ekonomi, pemerataan ekonomi dan pemberantasan kemiskinan.	3. Implementasi kebijakan yang mendukung berkembangnya perikanan, pertanian, ekonomi kreatif yang terintegrasi dengan Koperasi dan Usaha Mikro hingga level desa untuk mempercepat penanggulangan kemiskinan 3. Implementasi kebijakan yang mendukung berkembangnya perikanan, pertanian, ekonomi kreatif yang terintegrasi dengan Koperasi dan Usaha Mikro hingga level desa untuk mempercepat penanggulangan kemiskinan	Kelurahan Taman		1.032.032.483,00	KECAMATAN TAMAN
	7.01.01.2.07.0005	Pengadaan Mebel																		
			Jumlah Paket Mebel yang Disediakan				6 Unit	0 Unit	30.802.500,00	0,00	0,00	-30.802.500,00	Kab. Sidoarjo, Taman, Taman	PENDAPATAN ASLI DAERAH (PAD)	Membangun dari desa dan dari bawah untuk pertumbuhan ekonomi, pemerataan ekonomi dan pemberantasan kemiskinan.	3. Implementasi kebijakan yang mendukung berkembangnya perikanan, pertanian, ekonomi kreatif yang terintegrasi dengan Koperasi dan Usaha Mikro hingga level desa untuk mempercepat penanggulangan kemiskinan 3. Implementasi kebijakan yang mendukung berkembangnya perikanan, pertanian, ekonomi kreatif yang terintegrasi dengan Koperasi dan Usaha Mikro hingga level desa untuk mempercepat penanggulangan kemiskinan			60.500.000,00	KECAMATAN TAMAN

NO	KODE	URUSAN / BIDANG URUSAN / PROGRAM / KEGIATAN / SUB KEGIATAN	INDIKATOR PROGRAM / KEGIATAN / SUB KEGIATAN	TARGET AKHIR PERIODE RENSTRA OPD	REALISASI CAPAIAN RENJA OPD TAHUN 2023	PRAKIRAAN CAPAIAN TARGET RENJA OPD TAHUN 2024	CAPAIAN KINERJA DAN KERANGKA PENDANAAN										KELOMPOK SASARAN	PRAKIRAAN MAJU RENCANA TAHUN 2026		PERANGKAT DAERAH PENANGGUNG JAWAB
							TARGET 2025		PAGU INDIKATIF (Rp)			Bertambah/Berkurang (10-12)	LOKASI	SUMBER DANA	PRIORITAS			TARGET	PAGU INDIKATIF (Rp)	
							SEBELUM	SESUDAH	RKPD 2025	APBD 2025	RKPD PERUBAHAN 2025				NASIONAL	DAERAH				
1	2	3	4	5	6	7	8	9	10	11	12	13	14	15	16	17	18	19	20	21
	7.01.01.2.07.0006	Pengadaan Peralatan dan Mesin Lainnya																		
			Jumlah Unit Peralatan dan Mesin Lainnya yang Disediakan				5 Unit	5 Unit	18.838.798,00	10.366.290,00	10.366.290,00	-8.472.508,00	Kab. Sidoarjo, Taman, Taman	PENDAPATAN ASLI DAERAH (PAD)	Membangun dari desa dan dari bawah untuk pertumbuhan ekonomi, pemerataan ekonomi dan pemberantasan kemiskinan.	3. Implementasi kebijakan yang mendukung berkembangnya perikanan, pertanian, ekonomi kreatif yang terintegrasi dengan Koperasi dan Usaha Mikro hingga level desa untuk mempercepat penanggulangan kemiskinan 3. Implementasi kebijakan yang mendukung berkembangnya perikanan, pertanian, ekonomi kreatif yang terintegrasi dengan Koperasi dan Usaha Mikro hingga level desa untuk mempercepat penanggulangan kemiskinan			121.000.000,00	KECAMATAN TAMAN
	7.01.01.2.08	Penyediaan Jasa Penunjang Urusan Pemerintahan Daerah	*Persentase terpenuhinya jasa penunjang administrasi perkantoran*				100 %	100 %	4.184.108.249,00	3.702.202.360,00	3.702.249.358,00	-481.858.891,00			Membangun dari desa dan dari bawah untuk pertumbuhan ekonomi, pemerataan ekonomi dan pemberantasan kemiskinan.	3. Implementasi kebijakan yang mendukung berkembangnya perikanan, pertanian, ekonomi kreatif yang terintegrasi dengan Koperasi dan Usaha Mikro hingga level desa untuk mempercepat penanggulangan kemiskinan 3. Implementasi kebijakan yang mendukung berkembangnya perikanan, pertanian, ekonomi kreatif yang terintegrasi dengan Koperasi dan Usaha Mikro hingga level desa untuk mempercepat penanggulangan kemiskinan	Kelurahan Taman		5.360.157.483,00	KECAMATAN TAMAN
	7.01.01.2.08.0002	Penyediaan Jasa Komunikasi, Sumber Daya Air dan Listrik																		
			Jumlah Laporan Penyediaan Jasa Komunikasi, Sumber Daya Air dan Listrik yang Disediakan				12 Laporan	12 Laporan	32.520.272,00	42.800.000,00	42.846.998,00	10.326.726,00	Kab. Sidoarjo, Taman, Taman	PENDAPATAN ASLI DAERAH (PAD)	Membangun dari desa dan dari bawah untuk pertumbuhan ekonomi, pemerataan ekonomi dan pemberantasan kemiskinan.	3. Implementasi kebijakan yang mendukung berkembangnya perikanan, pertanian, ekonomi kreatif yang terintegrasi dengan Koperasi dan Usaha Mikro hingga level desa untuk mempercepat penanggulangan kemiskinan 3. Implementasi kebijakan yang mendukung berkembangnya perikanan, pertanian, ekonomi kreatif yang terintegrasi dengan Koperasi dan Usaha Mikro hingga level desa untuk mempercepat penanggulangan kemiskinan			79.061.400,00	KECAMATAN TAMAN
	7.01.01.2.08.0004	Penyediaan Jasa Pelayanan Umum Kantor																		
			Jumlah Laporan Penyediaan Jasa Pelayanan Umum Kantor yang Disediakan				12 Laporan	12 Laporan	292.348.400,00	235.047.200,00	235.047.200,00	-57.301.200,00	Kab. Sidoarjo, Taman, Taman	PENDAPATAN ASLI DAERAH (PAD)	Membangun dari desa dan dari bawah untuk pertumbuhan ekonomi, pemerataan ekonomi dan pemberantasan kemiskinan.	3. Implementasi kebijakan yang mendukung berkembangnya perikanan, pertanian, ekonomi kreatif yang terintegrasi dengan Koperasi dan Usaha Mikro hingga level desa untuk mempercepat penanggulangan kemiskinan 3. Implementasi kebijakan yang mendukung berkembangnya perikanan, pertanian, ekonomi kreatif yang terintegrasi dengan Koperasi dan Usaha Mikro hingga level desa untuk mempercepat penanggulangan kemiskinan			341.783.497,00	KECAMATAN TAMAN
	7.01.01.2.09	Pemeliharaan Barang Milik Daerah Penunjang Urusan Pemerintahan Daerah	*Persentase Barang Milik Daerah penunjang urusan Pemerintahan Daerah yang layak fungsi*				100 %	100 %	1.181.500.000,00	676.488.236,00	676.438.236,00	-505.061.764,00			Membangun dari desa dan dari bawah untuk pertumbuhan ekonomi, pemerataan ekonomi dan pemberantasan kemiskinan.	3. Implementasi kebijakan yang mendukung berkembangnya perikanan, pertanian, ekonomi kreatif yang terintegrasi dengan Koperasi dan Usaha Mikro hingga level desa untuk mempercepat penanggulangan kemiskinan 3. Implementasi kebijakan yang mendukung berkembangnya perikanan, pertanian, ekonomi kreatif yang terintegrasi dengan Koperasi dan Usaha Mikro hingga level desa untuk mempercepat penanggulangan kemiskinan	Kelurahan Taman		2.229.880.000,00	KECAMATAN TAMAN

NO	KODE	URUSAN / BIDANG URUSAN / PROGRAM / KEGIATAN / SUB KEGIATAN	INDIKATOR PROGRAM / KEGIATAN / SUB KEGIATAN	TARGET AKHIR PERIODE RENSTRA OPD	REALISASI CAPAIAN RENJA OPD TAHUN 2023	PRAKIRAAN CAPAIAN TARGET RENJA OPD TAHUN 2024	CAPAIAN KINERJA DAN KERANGKA PENDANAAN										KELOMPOK SASARAN	PRAKIRAAN MAJU RENCANA TAHUN 2026		PERANGKAT DAERAH PENANGGUNG JAWAB
							TARGET 2025		PAGU INDIKATIF (Rp)			Bertambah/Berkurang (10-12)	LOKASI	SUMBER DANA	PRIORITAS			TARGET	PAGU INDIKATIF (Rp)	
							SEBELUM	SESUDAH	RKPD 2025	APBD 2025	RKPD PERUBAHAN 2025				NASIONAL	DAERAH				
1	2	3	4	5	6	7	8	9	10	11	12	13	14	15	16	17	18	19	20	21
	7.01.01.2.09.0002	Penyediaan Jasa Pemeliharaan, Biaya Pemeliharaan, Pajak dan Perizinan Kendaraan Dinas Operasional atau Lapangan																		
			Jumlah Kendaraan Dinas Operasional atau Lapangan yang Dipelihara dan dibayarkan Pajak dan Perizinannya				4 Unit	4 Unit	17.000.000,00	17.116.800,00	17.116.800,00	116.800,00	Kab. Sidoarjo, Taman, Taman	PENDAPATAN ASLI DAERAH (PAD)	Membangun dari desa dan dari bawah untuk pertumbuhan ekonomi, pemerataan ekonomi dan pemberantasan kemiskinan.	3. Implementasi kebijakan yang mendukung berkembangnya perikanan, pertanian, ekonomi kreatif yang terintegrasi dengan Koperasi dan Usaha Mikro hingga level desa untuk mempercepat penanggulangan kemiskinan 3. Implementasi kebijakan yang mendukung berkembangnya perikanan, pertanian, ekonomi kreatif yang terintegrasi dengan Koperasi dan Usaha Mikro hingga level desa untuk mempercepat penanggulangan kemiskinan			21.296.000,00	KECAMATAN TAMAN
	7.01.01.2.09.0006	Pemeliharaan Peralatan dan Mesin Lainnya																		
			Jumlah Peralatan dan Mesin Lainnya yang Dipelihara				15 Unit	15 Unit	20.500.000,00	7.500.000,00	7.500.000,00	-13.000.000,00	Kab. Sidoarjo, Taman, Taman	PENDAPATAN ASLI DAERAH (PAD)	Membangun dari desa dan dari bawah untuk pertumbuhan ekonomi, pemerataan ekonomi dan pemberantasan kemiskinan.	3. Implementasi kebijakan yang mendukung berkembangnya perikanan, pertanian, ekonomi kreatif yang terintegrasi dengan Koperasi dan Usaha Mikro hingga level desa untuk mempercepat penanggulangan kemiskinan 3. Implementasi kebijakan yang mendukung berkembangnya perikanan, pertanian, ekonomi kreatif yang terintegrasi dengan Koperasi dan Usaha Mikro hingga level desa untuk mempercepat penanggulangan kemiskinan			33.275.000,00	KECAMATAN TAMAN
	7.01.01.2.09.0009	Pemeliharaan/Rehabilitasi Gedung Kantor dan Bangunan Lainnya																		
			Jumlah Gedung Kantor dan Bangunan Lainnya yang Dipelihara/Direhabilitasi				1 Unit	1 Unit	25.000.000,00	10.000.000,00	10.000.000,00	-15.000.000,00	Kab. Sidoarjo, Taman, Taman	PENDAPATAN ASLI DAERAH (PAD)	Membangun dari desa dan dari bawah untuk pertumbuhan ekonomi, pemerataan ekonomi dan pemberantasan kemiskinan.	3. Implementasi kebijakan yang mendukung berkembangnya perikanan, pertanian, ekonomi kreatif yang terintegrasi dengan Koperasi dan Usaha Mikro hingga level desa untuk mempercepat penanggulangan kemiskinan 3. Implementasi kebijakan yang mendukung berkembangnya perikanan, pertanian, ekonomi kreatif yang terintegrasi dengan Koperasi dan Usaha Mikro hingga level desa untuk mempercepat penanggulangan kemiskinan			100.000.000,00	KECAMATAN TAMAN
2.	**7.01.03**	**PROGRAM PEMBERDAYAAN MASYARAKAT DESA DAN KELURAHAN**	**Persentase kelurahan yang mendapatkan pemberdayaan masyarakat**				**100 Persen**	**100 Persen**	**2.529.266.873,00**	**5.338.437.429,00**	**7.243.862.029,00**	**2.857.908.155,00**							**5.387.175.028,00**	
	7.01.03.2.02	Kegiatan Pemberdayaan Kelurahan	*Jumlah kelurahan yang mendapatkan pemberdayaan masyarakat*				8 Kelurahan	8 Kelurahan	2.529.266.873,00	5.338.437.429,00	7.243.862.029,00	4.714.595.156,00			Membangun dari desa dan dari bawah untuk pertumbuhan ekonomi, pemerataan ekonomi dan pemberantasan kemiskinan.	3. Implementasi kebijakan yang mendukung berkembangnya perikanan, pertanian, ekonomi kreatif yang terintegrasi dengan Koperasi dan Usaha Mikro hingga level desa untuk mempercepat penanggulangan kemiskinan 3. Implementasi kebijakan yang mendukung berkembangnya perikanan, pertanian, ekonomi kreatif yang terintegrasi dengan Koperasi dan Usaha Mikro hingga level desa untuk mempercepat penanggulangan kemiskinan	Kelurahan Taman		5.387.175.028,00	KECAMATAN TAMAN
	7.01.03.2.02.0001	Peningkatan Partisipasi Masyarakat dalam Forum Musyawarah Perencanaan Pembangunan di Kelurahan																		

NO	KODE	URUSAN / BIDANG URUSAN / PROGRAM / KEGIATAN / SUB KEGIATAN	INDIKATOR PROGRAM / KEGIATAN / SUB KEGIATAN	TARGET AKHIR PERIODE RENSTRA OPD	REALISASI CAPAIAN RENJA OPD TAHUN 2023	PRAKIRAAN CAPAIAN TARGET RENJA OPD TAHUN 2024	CAPAIAN KINERJA DAN KERANGKA PENDANAAN										KELOMPOK SASARAN	PRAKIRAAN MAJU RENCANA TAHUN 2026		PERANGKAT DAERAH PENANGGUNG JAWAB
							TARGET 2025		PAGU INDIKATIF (Rp)			Bertambah/Berkurang (10-12)	LOKASI	SUMBER DANA	PRIORITAS			TARGET	PAGU INDIKATIF (Rp)	
							SEBELUM	SESUDAH	RKPD 2025	APBD 2025	RKPD PERUBAHAN 2025				NASIONAL	DAERAH				
1	2	3	4	5	6	7	8	9	10	11	12	13	14	15	16	17	18	19	20	21
			Jumlah Lembaga Kemasyarakatan yang Berpartisipasi dalam Forum Musyawarah Perencanaan Pembangunan di Kelurahan				4 Lembaga Kemasyarakatan	4 Lembaga Kemasyarakatan	13.323.050,00	9.966.350,00	7.466.350,00	-5.856.700,00	Kab. Sidoarjo, Taman, Taman	PENDAPATAN ASLI DAERAH (PAD)	Membangun dari desa dan dari bawah untuk pertumbuhan ekonomi, pemerataan ekonomi dan pemberantasan kemiskinan.	3. Implementasi kebijakan yang mendukung berkembangnya perikanan, pertanian, ekonomi kreatif yang terintegrasi dengan Koperasi dan Usaha Mikro hingga level desa untuk mempercepat penanggulangan kemiskinan 3. Implementasi kebijakan yang mendukung berkembangnya perikanan, pertanian, ekonomi kreatif yang terintegrasi dengan Koperasi dan Usaha Mikro hingga level desa untuk mempercepat penanggulangan kemiskinan			11.850.707,00	KECAMATAN TAMAN
	7.01.03.2.02.0002	Pembangunan Sarana dan Prasarana Kelurahan																		
			Jumlah Sarana dan Prasarana Kelurahan yang Terbangun				2 Unit	2 Unit	300.000,00	200.000.000,00	400.000.000,00	399.700.000,00	Kab. Sidoarjo, Taman, Taman	PENDAPATAN ASLI DAERAH (PAD) DAU TAMBAHAN DUKUNGAN PENDANAAN KELURAHAN	Membangun dari desa dan dari bawah untuk pertumbuhan ekonomi, pemerataan ekonomi dan pemberantasan kemiskinan.	3. Implementasi kebijakan yang mendukung berkembangnya perikanan, pertanian, ekonomi kreatif yang terintegrasi dengan Koperasi dan Usaha Mikro hingga level desa untuk mempercepat penanggulangan kemiskinan 3. Implementasi kebijakan yang mendukung berkembangnya perikanan, pertanian, ekonomi kreatif yang terintegrasi dengan Koperasi dan Usaha Mikro hingga level desa untuk mempercepat penanggulangan kemiskinan			212.960.000,00	KECAMATAN TAMAN
	7.01.03.2.02.0003	Pemberdayaan Masyarakat di Kelurahan																		
			Jumlah Pokmas dan Ormas yang Melaksanakan Pemberdayaan Masyarakat di Kelurahan				1 Pokmas / Ormas	1 Pokmas / Ormas	266.222.700,00	314.815.700,00	344.840.650,00	78.617.950,00	Kab. Sidoarjo, Taman, Taman	PENDAPATAN ASLI DAERAH (PAD)	Membangun dari desa dan dari bawah untuk pertumbuhan ekonomi, pemerataan ekonomi dan pemberantasan kemiskinan.	3. Implementasi kebijakan yang mendukung berkembangnya perikanan, pertanian, ekonomi kreatif yang terintegrasi dengan Koperasi dan Usaha Mikro hingga level desa untuk mempercepat penanggulangan kemiskinan 3. Implementasi kebijakan yang mendukung berkembangnya perikanan, pertanian, ekonomi kreatif yang terintegrasi dengan Koperasi dan Usaha Mikro hingga level desa untuk mempercepat penanggulangan kemiskinan			344.519.777,00	KECAMATAN TAMAN
		KELURAHAN WONOCOLO							**19.450.407.993,00**	**24.457.841.955,00**	**27.431.541.708,00**	**7.981.133.715,00**							**26.651.910.471,00**	
	7	**UNSUR KEWILAYAHAN**							**19.450.407.993,00**	**24.457.841.955,00**	**27.431.541.708,00**	**7.981.133.715,00**							**26.651.910.471,00**	
	7.01	**KECAMATAN**							**19.450.407.993,00**	**24.457.841.955,00**	**27.431.541.708,00**	**7.981.133.715,00**							**26.651.910.471,00**	
1.	**7.01.01**	**PROGRAM PENUNJANG URUSAN PEMERINTAHAN DAERAH KABUPATEN/KOTA**	**Tingkat kepuasan aparatur perangkat daerah terhadap pelayanan kesekretariatan**				**92 Persen**	**92 Persen**	**16.321.138.387,00**	**18.541.572.426,00**	**19.491.947.211,00**	**3.642.480.002,00**							**19.963.618.389,00**	
	7.01.01.2.06	Administrasi Umum Perangkat Daerah	*Nilai Survey Kepuasan Masyarakat (SKM)*				91.5 %	91.5 %	1.075.218.825,00	1.117.113.658,00	965.791.309,00	-109.427.516,00			Membangun dari desa dan dari bawah untuk pertumbuhan ekonomi, pemerataan ekonomi dan pemberantasan kemiskinan.	3. Implementasi kebijakan yang mendukung berkembangnya perikanan, pertanian, ekonomi kreatif yang terintegrasi dengan Koperasi dan Usaha Mikro hingga level desa untuk mempercepat penanggulangan kemiskinan 3. Implementasi kebijakan yang mendukung berkembangnya perikanan, pertanian, ekonomi kreatif yang terintegrasi dengan Koperasi dan Usaha Mikro hingga level desa untuk mempercepat penanggulangan kemiskinan	Kelurahan Wonocolo		1.385.573.403,00	KECAMATAN TAMAN
	7.01.01.2.06.0001	Penyediaan Komponen Instalasi Listrik/Penerangan Bangunan Kantor																		

NO	KODE	URUSAN / BIDANG URUSAN / PROGRAM / KEGIATAN / SUB KEGIATAN	INDIKATOR PROGRAM / KEGIATAN / SUB KEGIATAN	TARGET AKHIR PERIODE RENSTRA OPD	REALISASI CAPAIAN RENJA OPD TAHUN 2023	PRAKIRAAN CAPAIAN TARGET RENJA OPD TAHUN 2024	CAPAIAN KINERJA DAN KERANGKA PENDANAAN										KELOMPOK SASARAN	PRAKIRAAN MAJU RENCANA TAHUN 2026		PERANGKAT DAERAH PENANGGUNG JAWAB
							TARGET 2025		PAGU INDIKATIF (Rp)			Bertambah/Berkurang (10-12)	LOKASI	SUMBER DANA	PRIORITAS			TARGET	PAGU INDIKATIF (Rp)	
							SEBELUM	SESUDAH	RKPD 2025	APBD 2025	RKPD PERUBAHAN 2025				NASIONAL	DAERAH				
1	2	3	4	5	6	7	8	9	10	11	12	13	14	15	16	17	18	19	20	21
			Jumlah Paket Komponen Instalasi Listrik/Penerangan Bangunan Kantor yang Disediakan				2 Paket	2 Paket	9.372.390,00	6.818.730,00	6.818.730,00	-2.553.660,00	Kab. Sidoarjo, Taman, Wonocolo	PENDAPATAN ASLI DAERAH (PAD)	Membangun dari desa dan dari bawah untuk pertumbuhan ekonomi, pemerataan ekonomi dan pemberantasan kemiskinan.	3. Implementasi kebijakan yang mendukung berkembangnya perikanan, pertanian, ekonomi kreatif yang terintegrasi dengan Koperasi dan Usaha Mikro hingga level desa untuk mempercepat penanggulangan kemiskinan 3. Implementasi kebijakan yang mendukung berkembangnya perikanan, pertanian, ekonomi kreatif yang terintegrasi dengan Koperasi dan Usaha Mikro hingga level desa untuk mempercepat penanggulangan kemiskinan			9.841.009,00	KECAMATAN TAMAN
	7.01.01.2.06.0002	Penyediaan Peralatan dan Perlengkapan Kantor																		
			Jumlah Paket Peralatan dan Perlengkapan Kantor yang Disediakan				4 Paket	4 Paket	35.762.238,00	31.448.445,00	31.448.445,00	-4.313.793,00	Kab. Sidoarjo, Taman, Wonocolo	PENDAPATAN ASLI DAERAH (PAD)	Membangun dari desa dan dari bawah untuk pertumbuhan ekonomi, pemerataan ekonomi dan pemberantasan kemiskinan.	3. Implementasi kebijakan yang mendukung berkembangnya perikanan, pertanian, ekonomi kreatif yang terintegrasi dengan Koperasi dan Usaha Mikro hingga level desa untuk mempercepat penanggulangan kemiskinan 3. Implementasi kebijakan yang mendukung berkembangnya perikanan, pertanian, ekonomi kreatif yang terintegrasi dengan Koperasi dan Usaha Mikro hingga level desa untuk mempercepat penanggulangan kemiskinan			37.550.379,00	KECAMATAN TAMAN
	7.01.01.2.06.0004	Penyediaan Bahan Logistik Kantor																		
			Jumlah Paket Bahan Logistik Kantor yang Disediakan				12 Paket	12 Paket	20.000.000,00	33.600.000,00	33.600.000,00	13.600.000,00	Kab. Sidoarjo, Taman, Wonocolo	PENDAPATAN ASLI DAERAH (PAD)	Membangun dari desa dan dari bawah untuk pertumbuhan ekonomi, pemerataan ekonomi dan pemberantasan kemiskinan.	3. Implementasi kebijakan yang mendukung berkembangnya perikanan, pertanian, ekonomi kreatif yang terintegrasi dengan Koperasi dan Usaha Mikro hingga level desa untuk mempercepat penanggulangan kemiskinan 3. Implementasi kebijakan yang mendukung berkembangnya perikanan, pertanian, ekonomi kreatif yang terintegrasi dengan Koperasi dan Usaha Mikro hingga level desa untuk mempercepat penanggulangan kemiskinan			21.000.000,00	KECAMATAN TAMAN
	7.01.01.2.06.0008	Fasilitasi Kunjungan Tamu																		
			Jumlah Laporan Fasilitasi Kunjungan Tamu				4 Laporan	4 Laporan	20.493.200,00	17.993.200,00	17.993.200,00	-2.500.000,00	Kab. Sidoarjo, Taman, Wonocolo	PENDAPATAN ASLI DAERAH (PAD)	Membangun dari desa dan dari bawah untuk pertumbuhan ekonomi, pemerataan ekonomi dan pemberantasan kemiskinan.	3. Implementasi kebijakan yang mendukung berkembangnya perikanan, pertanian, ekonomi kreatif yang terintegrasi dengan Koperasi dan Usaha Mikro hingga level desa untuk mempercepat penanggulangan kemiskinan 3. Implementasi kebijakan yang mendukung berkembangnya perikanan, pertanian, ekonomi kreatif yang terintegrasi dengan Koperasi dan Usaha Mikro hingga level desa untuk mempercepat penanggulangan kemiskinan			21.517.860,00	KECAMATAN TAMAN
	7.01.01.2.06.0009	Penyelenggaraan Rapat Koordinasi dan Konsultasi SKPD																		

NO	KODE	URUSAN / BIDANG URUSAN / PROGRAM / KEGIATAN / SUB KEGIATAN	INDIKATOR PROGRAM / KEGIATAN / SUB KEGIATAN	TARGET AKHIR PERIODE RENSTRA OPD	REALISASI CAPAIAN RENJA OPD TAHUN 2023	PRAKIRAAN CAPAIAN TARGET RENJA OPD TAHUN 2024	CAPAIAN KINERJA DAN KERANGKA PENDANAAN										KELOMPOK SASARAN	PRAKIRAAN MAJU RENCANA TAHUN 2026		PERANGKAT DAERAH PENANGGUNG JAWAB
							TARGET 2025		PAGU INDIKATIF (Rp)			Bertambah/Berkurang (10-12)	LOKASI	SUMBER DANA	PRIORITAS			TARGET	PAGU INDIKATIF (Rp)	
							SEBELUM	SESUDAH	RKPD 2025	APBD 2025	RKPD PERUBAHAN 2025				NASIONAL	DAERAH				
1	2	3	4	5	6	7	8	9	10	11	12	13	14	15	16	17	18	19	20	21
			Jumlah Laporan Penyelenggaraan Rapat Koordinasi dan Konsultasi SKPD				12 Laporan	12 Laporan	32.500.000,00	19.435.577,00	11.717.789,00	-20.782.211,00	Kab. Sidoarjo, Taman, Wonocolo	PENDAPATAN ASLI DAERAH (PAD)	Membangun dari desa dan dari bawah untuk pertumbuhan ekonomi, pemerataan ekonomi dan pemberantasan kemiskinan.	3. Implementasi kebijakan yang mendukung berkembangnya perikanan, pertanian, ekonomi kreatif yang terintegrasi dengan Koperasi dan Usaha Mikro hingga level desa untuk mempercepat penanggulangan kemiskinan 3. Implementasi kebijakan yang mendukung berkembangnya perikanan, pertanian, ekonomi kreatif yang terintegrasi dengan Koperasi dan Usaha Mikro hingga level desa untuk mempercepat penanggulangan kemiskinan			26.620.000,00	KECAMATAN TAMAN
	7.01.01.2.07	Pengadaan Barang Milik Daerah Penunjang Urusan Pemerintah Daerah	*Jenis BMD yang diadakan*				3 jenis	3 jenis	745.442.888,00	210.567.997,00	210.567.997,00	-534.874.891,00			Membangun dari desa dan dari bawah untuk pertumbuhan ekonomi, pemerataan ekonomi dan pemberantasan kemiskinan.	3. Implementasi kebijakan yang mendukung berkembangnya perikanan, pertanian, ekonomi kreatif yang terintegrasi dengan Koperasi dan Usaha Mikro hingga level desa untuk mempercepat penanggulangan kemiskinan 3. Implementasi kebijakan yang mendukung berkembangnya perikanan, pertanian, ekonomi kreatif yang terintegrasi dengan Koperasi dan Usaha Mikro hingga level desa untuk mempercepat penanggulangan kemiskinan	Kelurahan Wonocolo		1.032.032.483,00	KECAMATAN TAMAN
	7.01.01.2.07.0005	Pengadaan Mebel																		
			Jumlah Paket Mebel yang Disediakan				6 Unit	6 Unit	14.428.890,00	5.550.000,00	5.550.000,00	-8.878.890,00	Kab. Sidoarjo, Taman, Wonocolo	PENDAPATAN ASLI DAERAH (PAD)	Membangun dari desa dan dari bawah untuk pertumbuhan ekonomi, pemerataan ekonomi dan pemberantasan kemiskinan.	3. Implementasi kebijakan yang mendukung berkembangnya perikanan, pertanian, ekonomi kreatif yang terintegrasi dengan Koperasi dan Usaha Mikro hingga level desa untuk mempercepat penanggulangan kemiskinan 3. Implementasi kebijakan yang mendukung berkembangnya perikanan, pertanian, ekonomi kreatif yang terintegrasi dengan Koperasi dan Usaha Mikro hingga level desa untuk mempercepat penanggulangan kemiskinan			60.500.000,00	KECAMATAN TAMAN
	7.01.01.2.07.0006	Pengadaan Peralatan dan Mesin Lainnya																		
			Jumlah Unit Peralatan dan Mesin Lainnya yang Disediakan				8 Unit	8 Unit	58.312.740,00	20.318.550,00	20.318.550,00	-37.994.190,00	Kab. Sidoarjo, Taman, Wonocolo	PENDAPATAN ASLI DAERAH (PAD)	Membangun dari desa dan dari bawah untuk pertumbuhan ekonomi, pemerataan ekonomi dan pemberantasan kemiskinan.	3. Implementasi kebijakan yang mendukung berkembangnya perikanan, pertanian, ekonomi kreatif yang terintegrasi dengan Koperasi dan Usaha Mikro hingga level desa untuk mempercepat penanggulangan kemiskinan 3. Implementasi kebijakan yang mendukung berkembangnya perikanan, pertanian, ekonomi kreatif yang terintegrasi dengan Koperasi dan Usaha Mikro hingga level desa untuk mempercepat penanggulangan kemiskinan			44.247.685,00	KECAMATAN TAMAN
	7.01.01.2.08	Penyediaan Jasa Penunjang Urusan Pemerintahan Daerah	*Persentase terpenuhinya jasa penunjang administrasi perkantoran*				100 %	100 %	4.184.108.249,00	3.702.202.360,00	3.702.249.358,00	-481.858.891,00			Membangun dari desa dan dari bawah untuk pertumbuhan ekonomi, pemerataan ekonomi dan pemberantasan kemiskinan.	3. Implementasi kebijakan yang mendukung berkembangnya perikanan, pertanian, ekonomi kreatif yang terintegrasi dengan Koperasi dan Usaha Mikro hingga level desa untuk mempercepat penanggulangan kemiskinan 3. Implementasi kebijakan yang mendukung berkembangnya perikanan, pertanian, ekonomi kreatif yang terintegrasi dengan Koperasi dan Usaha Mikro hingga level desa untuk mempercepat penanggulangan kemiskinan	Kelurahan Wonocolo		5.360.157.483,00	KECAMATAN TAMAN
	7.01.01.2.08.0002	Penyediaan Jasa Komunikasi, Sumber Daya Air dan Listrik																		

NO	KODE	URUSAN / BIDANG URUSAN / PROGRAM / KEGIATAN / SUB KEGIATAN	INDIKATOR PROGRAM / KEGIATAN / SUB KEGIATAN	TARGET AKHIR PERIODE RENSTRA OPD	REALISASI CAPAIAN RENJA OPD TAHUN 2023	PRAKIRAAN CAPAIAN TARGET RENJA OPD TAHUN 2024	CAPAIAN KINERJA DAN KERANGKA PENDANAAN										KELOMPOK SASARAN	PRAKIRAAN MAJU RENCANA TAHUN 2026		PERANGKAT DAERAH PENANGGUNG JAWAB
							TARGET 2025		PAGU INDIKATIF (Rp)			Bertambah/Berkurang (10-12)	LOKASI	SUMBER DANA	PRIORITAS			TARGET	PAGU INDIKATIF (Rp)	
							SEBELUM	SESUDAH	RKPD 2025	APBD 2025	RKPD PERUBAHAN 2025				NASIONAL	DAERAH				
1	2	3	4	5	6	7	8	9	10	11	12	13	14	15	16	17	18	19	20	21
			Jumlah Laporan Penyediaan Jasa Komunikasi, Sumber Daya Air dan Listrik yang Disediakan				12 Laporan	12 Laporan	12.419.580,00	19.714.816,00	19.714.816,00	7.295.236,00	Kab. Sidoarjo, Taman, Wonocolo	PENDAPATAN ASLI DAERAH (PAD)	Membangun dari desa dan dari bawah untuk pertumbuhan ekonomi, pemerataan ekonomi dan pemberantasan kemiskinan.	3. Implementasi kebijakan yang mendukung berkembangnya perikanan, pertanian, ekonomi kreatif yang terintegrasi dengan Koperasi dan Usaha Mikro hingga level desa untuk mempercepat penanggulangan kemiskinan 3. Implementasi kebijakan yang mendukung berkembangnya perikanan, pertanian, ekonomi kreatif yang terintegrasi dengan Koperasi dan Usaha Mikro hingga level desa untuk mempercepat penanggulangan kemiskinan			25.348.000,00	KECAMATAN TAMAN
	7.01.01.2.08.0004	Penyediaan Jasa Pelayanan Umum Kantor																		
			Jumlah Laporan Penyediaan Jasa Pelayanan Umum Kantor yang Disediakan				12 Laporan	12 Laporan	287.307.200,00	226.251.200,00	226.251.200,00	-61.056.000,00	Kab. Sidoarjo, Semua Kecamatan, Semua Kel/Desa Kab. Sidoarjo, Taman, Wonocolo	PENDAPATAN ASLI DAERAH (PAD)	Membangun dari desa dan dari bawah untuk pertumbuhan ekonomi, pemerataan ekonomi dan pemberantasan kemiskinan.	3. Implementasi kebijakan yang mendukung berkembangnya perikanan, pertanian, ekonomi kreatif yang terintegrasi dengan Koperasi dan Usaha Mikro hingga level desa untuk mempercepat penanggulangan kemiskinan 3. Implementasi kebijakan yang mendukung berkembangnya perikanan, pertanian, ekonomi kreatif yang terintegrasi dengan Koperasi dan Usaha Mikro hingga level desa untuk mempercepat penanggulangan kemiskinan			303.864.638,00	KECAMATAN TAMAN
	7.01.01.2.09	Pemeliharaan Barang Milik Daerah Penunjang Urusan Pemerintahan Daerah	*Persentase Barang Milik Daerah penunjang urusan Pemerintahan Daerah yang layak fungsi*				100 %	100 %	1.181.500.000,00	676.488.236,00	676.438.236,00	-505.061.764,00			Membangun dari desa dan dari bawah untuk pertumbuhan ekonomi, pemerataan ekonomi dan pemberantasan kemiskinan.	3. Implementasi kebijakan yang mendukung berkembangnya perikanan, pertanian, ekonomi kreatif yang terintegrasi dengan Koperasi dan Usaha Mikro hingga level desa untuk mempercepat penanggulangan kemiskinan 3. Implementasi kebijakan yang mendukung berkembangnya perikanan, pertanian, ekonomi kreatif yang terintegrasi dengan Koperasi dan Usaha Mikro hingga level desa untuk mempercepat penanggulangan kemiskinan	Kelurahan Wonocolo		2.229.880.000,00	KECAMATAN TAMAN
	7.01.01.2.09.0002	Penyediaan Jasa Pemeliharaan, Biaya Pemeliharaan, Pajak dan Perizinan Kendaraan Dinas Operasional atau Lapangan																		
			Jumlah Kendaraan Dinas Operasional atau Lapangan yang Dipelihara dan dibayarkan Pajak dan Perizinannya				5 Unit	5 Unit	18.000.000,00	18.205.100,00	18.205.100,00	205.100,00	Kab. Sidoarjo, Taman, Wonocolo	PENDAPATAN ASLI DAERAH (PAD)	Membangun dari desa dan dari bawah untuk pertumbuhan ekonomi, pemerataan ekonomi dan pemberantasan kemiskinan.	3. Implementasi kebijakan yang mendukung berkembangnya perikanan, pertanian, ekonomi kreatif yang terintegrasi dengan Koperasi dan Usaha Mikro hingga level desa untuk mempercepat penanggulangan kemiskinan 3. Implementasi kebijakan yang mendukung berkembangnya perikanan, pertanian, ekonomi kreatif yang terintegrasi dengan Koperasi dan Usaha Mikro hingga level desa untuk mempercepat penanggulangan kemiskinan			13.310.000,00	KECAMATAN TAMAN
	7.01.01.2.09.0006	Pemeliharaan Peralatan dan Mesin Lainnya																		
			Jumlah Peralatan dan Mesin Lainnya yang Dipelihara				15 Unit	15 Unit	20.500.000,00	20.500.000,00	20.500.000,00	0,00	Kab. Sidoarjo, Taman, Wonocolo	PENDAPATAN ASLI DAERAH (PAD)	Membangun dari desa dan dari bawah untuk pertumbuhan ekonomi, pemerataan ekonomi dan pemberantasan kemiskinan.	3. Implementasi kebijakan yang mendukung berkembangnya perikanan, pertanian, ekonomi kreatif yang terintegrasi dengan Koperasi dan Usaha Mikro hingga level desa untuk mempercepat penanggulangan kemiskinan 3. Implementasi kebijakan yang mendukung berkembangnya perikanan, pertanian, ekonomi kreatif yang terintegrasi dengan Koperasi dan Usaha Mikro hingga level desa untuk mempercepat penanggulangan kemiskinan			86.515.000,00	KECAMATAN TAMAN

NO	KODE	URUSAN / BIDANG URUSAN / PROGRAM / KEGIATAN / SUB KEGIATAN	INDIKATOR PROGRAM / KEGIATAN / SUB KEGIATAN	TARGET AKHIR PERIODE RENSTRA OPD	REALISASI CAPAIAN RENJA OPD TAHUN 2023	PRAKIRAAN CAPAIAN TARGET RENJA OPD TAHUN 2024	CAPAIAN KINERJA DAN KERANGKA PENDANAAN										KELOMPOK SASARAN	PRAKIRAAN MAJU RENCANA TAHUN 2026		PERANGKAT DAERAH PENANGGUNG JAWAB
							TARGET 2025		PAGU INDIKATIF (Rp)			Bertambah/Berkurang (10-12)	LOKASI	SUMBER DANA	PRIORITAS			TARGET	PAGU INDIKATIF (Rp)	
							SEBELUM	SESUDAH	RKPD 2025	APBD 2025	RKPD PERUBAHAN 2025				NASIONAL	DAERAH				
1	2	3	4	5	6	7	8	9	10	11	12	13	14	15	16	17	18	19	20	21
	7.01.01.2.09.0009	Pemeliharaan/Rehabilitasi Gedung Kantor dan Bangunan Lainnya																		
			Jumlah Gedung Kantor dan Bangunan Lainnya yang Dipelihara/Direhabilitasi				1 Unit	1 Unit	25.000.000,00	25.000.000,00	25.000.000,00	0,00	Kab. Sidoarjo, Taman, Wonocolo	PENDAPATAN ASLI DAERAH (PAD)	Membangun dari desa dan dari bawah untuk pertumbuhan ekonomi, pemerataan ekonomi dan pemberantasan kemiskinan.	3. Implementasi kebijakan yang mendukung berkembangnya perikanan, pertanian, ekonomi kreatif yang terintegrasi dengan Koperasi dan Usaha Mikro hingga level desa untuk mempercepat penanggulangan kemiskinan 3. Implementasi kebijakan yang mendukung berkembangnya perikanan, pertanian, ekonomi kreatif yang terintegrasi dengan Koperasi dan Usaha Mikro hingga level desa untuk mempercepat penanggulangan kemiskinan			242.000.000,00	KECAMATAN TAMAN
2.	**7.01.03**	**PROGRAM PEMBERDAYAAN MASYARAKAT DESA DAN KELURAHAN**	**Persentase kelurahan yang mendapatkan pemberdayaan masyarakat**				**100 Persen**	**100 Persen**	**2.529.266.873,00**	**5.338.437.429,00**	**7.243.862.029,00**	**2.857.908.155,00**							**5.387.175.028,00**	
	7.01.03.2.02	Kegiatan Pemberdayaan Kelurahan	*Jumlah kelurahan yang mendapatkan pemberdayaan masyarakat*				8 Kelurahan	8 Kelurahan	2.529.266.873,00	5.338.437.429,00	7.243.862.029,00	4.714.595.156,00			Membangun dari desa dan dari bawah untuk pertumbuhan ekonomi, pemerataan ekonomi dan pemberantasan kemiskinan.	3. Implementasi kebijakan yang mendukung berkembangnya perikanan, pertanian, ekonomi kreatif yang terintegrasi dengan Koperasi dan Usaha Mikro hingga level desa untuk mempercepat penanggulangan kemiskinan 3. Implementasi kebijakan yang mendukung berkembangnya perikanan, pertanian, ekonomi kreatif yang terintegrasi dengan Koperasi dan Usaha Mikro hingga level desa untuk mempercepat penanggulangan kemiskinan	Kelurahan Wonocolo		5.387.175.028,00	KECAMATAN TAMAN
	7.01.03.2.02.0001	Peningkatan Partisipasi Masyarakat dalam Forum Musyawarah Perencanaan Pembangunan di Kelurahan																		
			Jumlah Lembaga Kemasyarakatan yang Berpartisipasi dalam Forum Musyawarah Perencanaan Pembangunan di Kelurahan				4 Lembaga Kemasyarakatan	4 Lembaga Kemasyarakatan	14.091.752,00	14.476.752,00	14.476.752,00	385.000,00	Kab. Sidoarjo, Taman, Wonocolo	PENDAPATAN ASLI DAERAH (PAD)	Membangun dari desa dan dari bawah untuk pertumbuhan ekonomi, pemerataan ekonomi dan pemberantasan kemiskinan.	3. Implementasi kebijakan yang mendukung berkembangnya perikanan, pertanian, ekonomi kreatif yang terintegrasi dengan Koperasi dan Usaha Mikro hingga level desa untuk mempercepat penanggulangan kemiskinan 3. Implementasi kebijakan yang mendukung berkembangnya perikanan, pertanian, ekonomi kreatif yang terintegrasi dengan Koperasi dan Usaha Mikro hingga level desa untuk mempercepat penanggulangan kemiskinan			14.796.339,00	KECAMATAN TAMAN
	7.01.03.2.02.0002	Pembangunan Sarana dan Prasarana Kelurahan																		
			Jumlah Sarana dan Prasarana Kelurahan yang Terbangun				2 Unit	2 Unit	224.500.000,00	534.200.000,00	734.200.000,00	509.700.000,00	Kab. Sidoarjo, Taman, Wonocolo	PENDAPATAN ASLI DAERAH (PAD) DAU TAMBAHAN DUKUNGAN PENDANAAN KELURAHAN	Membangun dari desa dan dari bawah untuk pertumbuhan ekonomi, pemerataan ekonomi dan pemberantasan kemiskinan.	3. Implementasi kebijakan yang mendukung berkembangnya perikanan, pertanian, ekonomi kreatif yang terintegrasi dengan Koperasi dan Usaha Mikro hingga level desa untuk mempercepat penanggulangan kemiskinan 3. Implementasi kebijakan yang mendukung berkembangnya perikanan, pertanian, ekonomi kreatif yang terintegrasi dengan Koperasi dan Usaha Mikro hingga level desa untuk mempercepat penanggulangan kemiskinan			235.725.000,00	KECAMATAN TAMAN
	7.01.03.2.02.0003	Pemberdayaan Masyarakat di Kelurahan																		

NO	KODE	URUSAN / BIDANG URUSAN / PROGRAM / KEGIATAN / SUB KEGIATAN	INDIKATOR PROGRAM / KEGIATAN / SUB KEGIATAN	TARGET AKHIR PERIODE RENSTRA OPD	REALISASI CAPAIAN RENJA OPD TAHUN 2023	PRAKIRAAN CAPAIAN TARGET RENJA OPD TAHUN 2024	CAPAIAN KINERJA DAN KERANGKA PENDANAAN										KELOMPOK SASARAN	PRAKIRAAN MAJU RENCANA TAHUN 2026		PERANGKAT DAERAH PENANGGUNG JAWAB
							TARGET 2025		PAGU INDIKATIF (Rp)			Bertambah/Berkurang (10-12)	LOKASI	SUMBER DANA	PRIORITAS			TARGET	PAGU INDIKATIF (Rp)	
							SEBELUM	SESUDAH	RKPD 2025	APBD 2025	RKPD PERUBAHAN 2025				NASIONAL	DAERAH				
1	2	3	4	5	6	7	8	9	10	11	12	13	14	15	16	17	18	19	20	21
			Jumlah Pokmas dan Ormas yang Melaksanakan Pemberdayaan Masyarakat di Kelurahan				1 Pokmas / Ormas	1 Pokmas / Ormas	263.913.500,00	422.523.500,00	454.523.450,00	190.609.950,00	Kab. Sidoarjo, Taman, Wonocolo	PENDAPATAN ASLI DAERAH (PAD) DAU TAMBAHAN DUKUNGAN PENDANAAN KELURAHAN	Membangun dari desa dan dari bawah untuk pertumbuhan ekonomi, pemerataan ekonomi dan pemberantasan kemiskinan.	3. Implementasi kebijakan yang mendukung berkembangnya perikanan, pertanian, ekonomi kreatif yang terintegrasi dengan Koperasi dan Usaha Mikro hingga level desa untuk mempercepat penanggulangan kemiskinan 3. Implementasi kebijakan yang mendukung berkembangnya perikanan, pertanian, ekonomi kreatif yang terintegrasi dengan Koperasi dan Usaha Mikro hingga level desa untuk mempercepat penanggulangan kemiskinan			277.109.175,00	KECAMATAN TAMAN
		KECAMATAN WARU							**6.309.759.068,00**	**6.679.854.720,00**	**7.506.331.437,40**	**1.196.572.369,40**							**13.694.092.139,00**	
	7	**UNSUR KEWILAYAHAN**							**6.309.759.068,00**	**6.679.854.720,00**	**7.506.331.437,40**	**1.196.572.369,40**							**13.694.092.139,00**	
	7.01	**KECAMATAN**							**6.309.759.068,00**	**6.679.854.720,00**	**7.506.331.437,40**	**1.196.572.369,40**							**13.694.092.139,00**	
1.	**7.01.01**	**PROGRAM PENUNJANG URUSAN PEMERINTAHAN DAERAH KABUPATEN/KOTA**	**Tingkat kepuasan aparatur perangkat daerah terhadap pelayanan kesekretariatan**				**88.18 persen**	**88.18 persen**	**5.699.889.645,00**	**6.047.256.132,00**	**6.764.572.042,00**	**6.696.174.727,00**							**12.396.064.372,00**	
	7.01.01.2.01	Perencanaan, Penganggaran, dan Evaluasi Kinerja Perangkat Daerah	*Jumlah dokumen laporan evaluasi PD kinerja yang disusun sesuai ketentuan* *Jumlah dokumen perencanaan dan penganggaran yang disusun sesuai ketentuan*				6 Dokumen 7 Dokumen	6 Dokumen 7 Dokumen	133.207.520,00	88.007.188,00	88.007.188,00	-45.200.332,00			Membangun dari desa dan dari bawah untuk pertumbuhan ekonomi, pemerataan ekonomi dan pemberantasan kemiskinan.	3. Implementasi kebijakan yang mendukung berkembangnya perikanan, pertanian, ekonomi kreatif yang terintegrasi dengan Koperasi dan Usaha Mikro hingga level desa untuk mempercepat penanggulangan kemiskinan 3. Implementasi kebijakan yang mendukung berkembangnya perikanan, pertanian, ekonomi kreatif yang terintegrasi dengan Koperasi dan Usaha Mikro hingga level desa untuk mempercepat penanggulangan kemiskinan	Aparatur Kecamatan		164.992.678,00	KECAMATAN WARU
	7.01.01.2.01.0001	Penyusunan Dokumen Perencanaan Perangkat Daerah																		
			Jumlah Dokumen Perencanaan Perangkat Daerah				2 Dokumen	2 Dokumen	53.247.520,00	25.708.760,00	25.708.760,00	-27.538.760,00	Kab. Sidoarjo, Waru, Janti	PENDAPATAN ASLI DAERAH (PAD)	Membangun dari desa dan dari bawah untuk pertumbuhan ekonomi, pemerataan ekonomi dan pemberantasan kemiskinan.	3. Implementasi kebijakan yang mendukung berkembangnya perikanan, pertanian, ekonomi kreatif yang terintegrasi dengan Koperasi dan Usaha Mikro hingga level desa untuk mempercepat penanggulangan kemiskinan 3. Implementasi kebijakan yang mendukung berkembangnya perikanan, pertanian, ekonomi kreatif yang terintegrasi dengan Koperasi dan Usaha Mikro hingga level desa untuk mempercepat penanggulangan kemiskinan			9.203.738,00	KECAMATAN WARU
	7.01.01.2.01.0002	Koordinasi dan Penyusunan Dokumen RKA-SKPD																		
			Jumlah Dokumen RKA-SKPD dan Laporan Hasil Koordinasi Penyusunan Dokumen RKA-SKPD				1 Dokumen	1 Dokumen	3.400.000,00	1.532.150,00	1.532.150,00	-1.867.850,00	Kab. Sidoarjo, Waru, Janti	PENDAPATAN ASLI DAERAH (PAD)	Membangun dari desa dan dari bawah untuk pertumbuhan ekonomi, pemerataan ekonomi dan pemberantasan kemiskinan.	3. Implementasi kebijakan yang mendukung berkembangnya perikanan, pertanian, ekonomi kreatif yang terintegrasi dengan Koperasi dan Usaha Mikro hingga level desa untuk mempercepat penanggulangan kemiskinan 3. Implementasi kebijakan yang mendukung berkembangnya perikanan, pertanian, ekonomi kreatif yang terintegrasi dengan Koperasi dan Usaha Mikro hingga level desa untuk mempercepat penanggulangan kemiskinan			2.896.800,00	KECAMATAN WARU
	7.01.01.2.01.0003	Koordinasi dan Penyusunan Dokumen Perubahan RKA-SKPD																		

NO	KODE	URUSAN / BIDANG URUSAN / PROGRAM / KEGIATAN / SUB KEGIATAN	INDIKATOR PROGRAM / KEGIATAN / SUB KEGIATAN	TARGET AKHIR PERIODE RENSTRA OPD	REALISASI CAPAIAN RENJA OPD TAHUN 2023	PRAKIRAAN CAPAIAN TARGET RENJA OPD TAHUN 2024	CAPAIAN KINERJA DAN KERANGKA PENDANAAN										KELOMPOK SASARAN	PRAKIRAAN MAJU RENCANA TAHUN 2026		PERANGKAT DAERAH PENANGGUNG JAWAB
							TARGET 2025		PAGU INDIKATIF (Rp)			Bertambah/Berkurang (10-12)	LOKASI	SUMBER DANA	PRIORITAS			TARGET	PAGU INDIKATIF (Rp)	
							SEBELUM	SESUDAH	RKPD 2025	APBD 2025	RKPD PERUBAHAN 2025				NASIONAL	DAERAH				
1	2	3	4	5	6	7	8	9	10	11	12	13	14	15	16	17	18	19	20	21
			Jumlah Dokumen Perubahan RKA-SKPD dan Laporan Hasil Koordinasi Penyusunan Dokumen Perubahan RKA-SKPD				1 Dokumen	1 Dokumen	4.080.000,00	1.532.150,00	1.532.150,00	-2.547.850,00	Kab. Sidoarjo, Waru, Janti	PENDAPATAN ASLI DAERAH (PAD)	Membangun dari desa dan dari bawah untuk pertumbuhan ekonomi, pemerataan ekonomi dan pemberantasan kemiskinan.	3. Implementasi kebijakan yang mendukung berkembangnya perikanan, pertanian, ekonomi kreatif yang terintegrasi dengan Koperasi dan Usaha Mikro hingga level desa untuk mempercepat penanggulangan kemiskinan 3. Implementasi kebijakan yang mendukung berkembangnya perikanan, pertanian, ekonomi kreatif yang terintegrasi dengan Koperasi dan Usaha Mikro hingga level desa untuk mempercepat penanggulangan kemiskinan			3.596.800,00	KECAMATAN WARU
	7.01.01.2.01.0006	Koordinasi dan Penyusunan Laporan Capaian Kinerja dan Ikhtisar Realisasi Kinerja SKPD																		
			Jumlah Laporan Capaian Kinerja dan Ikhtisar Realisasi Kinerja SKPD dan Laporan Hasil Koordinasi Penyusunan Laporan Capaian Kinerja dan Ikhtisar Realisasi Kinerja SKPD				1 Laporan	1 Laporan	3.400.000,00	2.518.940,00	2.518.940,00	-881.060,00	Kab. Sidoarjo, Waru, Janti	PENDAPATAN ASLI DAERAH (PAD)	Membangun dari desa dan dari bawah untuk pertumbuhan ekonomi, pemerataan ekonomi dan pemberantasan kemiskinan.	3. Implementasi kebijakan yang mendukung berkembangnya perikanan, pertanian, ekonomi kreatif yang terintegrasi dengan Koperasi dan Usaha Mikro hingga level desa untuk mempercepat penanggulangan kemiskinan 3. Implementasi kebijakan yang mendukung berkembangnya perikanan, pertanian, ekonomi kreatif yang terintegrasi dengan Koperasi dan Usaha Mikro hingga level desa untuk mempercepat penanggulangan kemiskinan			5.091.602,00	KECAMATAN WARU
	7.01.01.2.01.0007	Evaluasi Kinerja Perangkat Daerah																		
			Jumlah Laporan Evaluasi Kinerja Perangkat Daerah				4 Laporan	4 Laporan	4.080.000,00	2.715.188,00	2.715.188,00	-1.364.812,00	Kab. Sidoarjo, Waru, Janti	PENDAPATAN ASLI DAERAH (PAD)	Membangun dari desa dan dari bawah untuk pertumbuhan ekonomi, pemerataan ekonomi dan pemberantasan kemiskinan.	3. Implementasi kebijakan yang mendukung berkembangnya perikanan, pertanian, ekonomi kreatif yang terintegrasi dengan Koperasi dan Usaha Mikro hingga level desa untuk mempercepat penanggulangan kemiskinan 3. Implementasi kebijakan yang mendukung berkembangnya perikanan, pertanian, ekonomi kreatif yang terintegrasi dengan Koperasi dan Usaha Mikro hingga level desa untuk mempercepat penanggulangan kemiskinan			9.203.738,00	KECAMATAN WARU
	7.01.01.2.01.0008	Penyelenggaraan Walidata Pendukung Statistik Sektoral Daerah																		
			Jumlah Dokumen Hasil Penyelenggaraan Walidata Pendukung Statistik Sektoral Daerah				1 Dokumen	1 Dokumen	50.000.000,00	33.500.000,00	33.500.000,00	-16.500.000,00	Kab. Sidoarjo, Semua Kecamatan, Semua Kel/Desa Kab. Sidoarjo, Waru, Janti	PENDAPATAN ASLI DAERAH (PAD)	Membangun dari desa dan dari bawah untuk pertumbuhan ekonomi, pemerataan ekonomi dan pemberantasan kemiskinan.	3. Implementasi kebijakan yang mendukung berkembangnya perikanan, pertanian, ekonomi kreatif yang terintegrasi dengan Koperasi dan Usaha Mikro hingga level desa untuk mempercepat penanggulangan kemiskinan 3. Implementasi kebijakan yang mendukung berkembangnya perikanan, pertanian, ekonomi kreatif yang terintegrasi dengan Koperasi dan Usaha Mikro hingga level desa untuk mempercepat penanggulangan kemiskinan			60.000.000,00	KECAMATAN WARU
	7.01.01.2.01.0009	Pelaksanaan Pengumpulan Data Statistik Sektoral Daerah																		

NO	KODE	URUSAN / BIDANG URUSAN / PROGRAM / KEGIATAN / SUB KEGIATAN	INDIKATOR PROGRAM / KEGIATAN / SUB KEGIATAN	TARGET AKHIR PERIODE RENSTRA OPD	REALISASI CAPAIAN RENJA OPD TAHUN 2023	PRAKIRAAN CAPAIAN TARGET RENJA OPD TAHUN 2024	CAPAIAN KINERJA DAN KERANGKA PENDANAAN										KELOMPOK SASARAN	PRAKIRAAN MAJU RENCANA TAHUN 2026		PERANGKAT DAERAH PENANGGUNG JAWAB
							TARGET 2025		PAGU INDIKATIF (Rp)			Bertambah/Berkurang (10-12)	LOKASI	SUMBER DANA	PRIORITAS			TARGET	PAGU INDIKATIF (Rp)	
							SEBELUM	SESUDAH	RKPD 2025	APBD 2025	RKPD PERUBAHAN 2025				NASIONAL	DAERAH				
1	2	3	4	5	6	7	8	9	10	11	12	13	14	15	16	17	18	19	20	21
			Jumlah Data Statistik Sektoral Daerah yang Telah Dikumpulkan dan Diperiksa Lingkup Perangkat Daerah				1 Data	1 Data	15.000.000,00	20.500.000,00	20.500.000,00	5.500.000,00	Kab. Sidoarjo, Waru, Janti	PENDAPATAN ASLI DAERAH (PAD)	Membangun dari desa dan dari bawah untuk pertumbuhan ekonomi, pemerataan ekonomi dan pemberantasan kemiskinan.	3. Implementasi kebijakan yang mendukung berkembangnya perikanan, pertanian, ekonomi kreatif yang terintegrasi dengan Koperasi dan Usaha Mikro hingga level desa untuk mempercepat penanggulangan kemiskinan 3. Implementasi kebijakan yang mendukung berkembangnya perikanan, pertanian, ekonomi kreatif yang terintegrasi dengan Koperasi dan Usaha Mikro hingga level desa untuk mempercepat penanggulangan kemiskinan			75.000.000,00	KECAMATAN WARU
	7.01.01.2.02	Administrasi Keuangan Perangkat Daerah	*Persentase realisasi anggaran PD*				96 %	96 %	2.383.507.876,00	4.311.146.707,00	4.863.333.434,00	2.479.825.558,00			Membangun dari desa dan dari bawah untuk pertumbuhan ekonomi, pemerataan ekonomi dan pemberantasan kemiskinan.	3. Implementasi kebijakan yang mendukung berkembangnya perikanan, pertanian, ekonomi kreatif yang terintegrasi dengan Koperasi dan Usaha Mikro hingga level desa untuk mempercepat penanggulangan kemiskinan 3. Implementasi kebijakan yang mendukung berkembangnya perikanan, pertanian, ekonomi kreatif yang terintegrasi dengan Koperasi dan Usaha Mikro hingga level desa untuk mempercepat penanggulangan kemiskinan	Aparatur Kecamatan		7.516.009.586,00	KECAMATAN WARU
	7.01.01.2.02.0001	Penyediaan Gaji dan Tunjangan ASN																		
			Jumlah Orang yang Menerima Gaji dan Tunjangan ASN				24 Orang/bulan	24 Orang/bulan	2.380.089.076,00	4.309.021.739,00	4.861.208.466,00	2.481.119.390,00	Kab. Sidoarjo, Waru, Janti	PENDAPATAN ASLI DAERAH (PAD) DANA ALOKASI UMUM (DAU)	Membangun dari desa dan dari bawah untuk pertumbuhan ekonomi, pemerataan ekonomi dan pemberantasan kemiskinan.	3. Implementasi kebijakan yang mendukung berkembangnya perikanan, pertanian, ekonomi kreatif yang terintegrasi dengan Koperasi dan Usaha Mikro hingga level desa untuk mempercepat penanggulangan kemiskinan 3. Implementasi kebijakan yang mendukung berkembangnya perikanan, pertanian, ekonomi kreatif yang terintegrasi dengan Koperasi dan Usaha Mikro hingga level desa untuk mempercepat penanggulangan kemiskinan			7.507.733.935,00	KECAMATAN WARU
	7.01.01.2.02.0005	Koordinasi dan Penyusunan Laporan Keuangan Akhir Tahun SKPD																		
			Jumlah Laporan Keuangan Akhir Tahun SKPD dan Laporan Hasil Koordinasi Penyusunan Laporan Keuangan Akhir Tahun SKPD				1 Laporan	1 Laporan	3.418.800,00	2.124.968,00	2.124.968,00	-1.293.832,00	Kab. Sidoarjo, Waru, Janti	PENDAPATAN ASLI DAERAH (PAD)	Membangun dari desa dan dari bawah untuk pertumbuhan ekonomi, pemerataan ekonomi dan pemberantasan kemiskinan.	3. Implementasi kebijakan yang mendukung berkembangnya perikanan, pertanian, ekonomi kreatif yang terintegrasi dengan Koperasi dan Usaha Mikro hingga level desa untuk mempercepat penanggulangan kemiskinan 3. Implementasi kebijakan yang mendukung berkembangnya perikanan, pertanian, ekonomi kreatif yang terintegrasi dengan Koperasi dan Usaha Mikro hingga level desa untuk mempercepat penanggulangan kemiskinan			8.275.651,00	KECAMATAN WARU
	7.01.01.2.05	Administrasi Kepegawaian Perangkat Daerah	*a. Persentase ASN yang disiplin* *b. Persentase ASN yang mengikuti pelatihan yang bersertifikat*				100 % 5 %	100 % 5 %	10.500.000,00	0,00	0,00	-10.500.000,00			Membangun dari desa dan dari bawah untuk pertumbuhan ekonomi, pemerataan ekonomi dan pemberantasan kemiskinan.	3. Implementasi kebijakan yang mendukung berkembangnya perikanan, pertanian, ekonomi kreatif yang terintegrasi dengan Koperasi dan Usaha Mikro hingga level desa untuk mempercepat penanggulangan kemiskinan 3. Implementasi kebijakan yang mendukung berkembangnya perikanan, pertanian, ekonomi kreatif yang terintegrasi dengan Koperasi dan Usaha Mikro hingga level desa untuk mempercepat penanggulangan kemiskinan	Aparatur Kecamatan		50.000.000,00	KECAMATAN WARU
	7.01.01.2.05.0002	Pengadaan Pakaian Dinas beserta Atribut Kelengkapannya																		

NO	KODE	URUSAN / BIDANG URUSAN / PROGRAM / KEGIATAN / SUB KEGIATAN	INDIKATOR PROGRAM / KEGIATAN / SUB KEGIATAN	TARGET AKHIR PERIODE RENSTRA OPD	REALISASI CAPAIAN RENJA OPD TAHUN 2023	PRAKIRAAN CAPAIAN TARGET RENJA OPD TAHUN 2024	CAPAIAN KINERJA DAN KERANGKA PENDANAAN										KELOMPOK SASARAN	PRAKIRAAN MAJU RENCANA TAHUN 2026		PERANGKAT DAERAH PENANGGUNG JAWAB
							TARGET 2025		PAGU INDIKATIF (Rp)			Bertambah/Berkurang (10-12)	LOKASI	SUMBER DANA	PRIORITAS			TARGET	PAGU INDIKATIF (Rp)	
							SEBELUM	SESUDAH	RKPD 2025	APBD 2025	RKPD PERUBAHAN 2025				NASIONAL	DAERAH				
1	2	3	4	5	6	7	8	9	10	11	12	13	14	15	16	17	18	19	20	21
			Jumlah Paket Pakaian Dinas beserta Atribut Kelengkapan				45 Paket	0 Paket	10.500.000,00	0,00	0,00	-10.500.000,00	Kab. Sidoarjo, Semua Kecamatan, Semua Kel/Desa Kab. Sidoarjo, Waru, Janti	PENDAPATAN ASLI DAERAH (PAD)	Membangun dari desa dan dari bawah untuk pertumbuhan ekonomi, pemerataan ekonomi dan pemberantasan kemiskinan.	3. Implementasi kebijakan yang mendukung berkembangnya perikanan, pertanian, ekonomi kreatif yang terintegrasi dengan Koperasi dan Usaha Mikro hingga level desa untuk mempercepat penanggulangan kemiskinan 3. Implementasi kebijakan yang mendukung berkembangnya perikanan, pertanian, ekonomi kreatif yang terintegrasi dengan Koperasi dan Usaha Mikro hingga level desa untuk mempercepat penanggulangan kemiskinan			50.000.000,00	KECAMATAN WARU
	7.01.01.2.06	Administrasi Umum Perangkat Daerah	*Nilai Survey Kepuasan Masyarakat (SKM)*				88,18 Nilai	88,18 Nilai	512.201.763,00	368.953.007,00	331.440.190,00	-180.761.573,00			Membangun dari desa dan dari bawah untuk pertumbuhan ekonomi, pemerataan ekonomi dan pemberantasan kemiskinan.	3. Implementasi kebijakan yang mendukung berkembangnya perikanan, pertanian, ekonomi kreatif yang terintegrasi dengan Koperasi dan Usaha Mikro hingga level desa untuk mempercepat penanggulangan kemiskinan 3. Implementasi kebijakan yang mendukung berkembangnya perikanan, pertanian, ekonomi kreatif yang terintegrasi dengan Koperasi dan Usaha Mikro hingga level desa untuk mempercepat penanggulangan kemiskinan	Aparatur Kecamatan		654.432.842,00	KECAMATAN WARU
	7.01.01.2.06.0001	Penyediaan Komponen Instalasi Listrik/Penerangan Bangunan Kantor																		
			Jumlah Paket Komponen Instalasi Listrik/Penerangan Bangunan Kantor yang Disediakan				4 Paket	4 Paket	37.845.006,00	33.145.710,00	33.145.710,00	-4.699.296,00	Kab. Sidoarjo, Waru, Janti	PENDAPATAN ASLI DAERAH (PAD)	Membangun dari desa dan dari bawah untuk pertumbuhan ekonomi, pemerataan ekonomi dan pemberantasan kemiskinan.	3. Implementasi kebijakan yang mendukung berkembangnya perikanan, pertanian, ekonomi kreatif yang terintegrasi dengan Koperasi dan Usaha Mikro hingga level desa untuk mempercepat penanggulangan kemiskinan 3. Implementasi kebijakan yang mendukung berkembangnya perikanan, pertanian, ekonomi kreatif yang terintegrasi dengan Koperasi dan Usaha Mikro hingga level desa untuk mempercepat penanggulangan kemiskinan			40.437.364,00	KECAMATAN WARU
	7.01.01.2.06.0002	Penyediaan Peralatan dan Perlengkapan Kantor																		
			Jumlah Paket Peralatan dan Perlengkapan Kantor yang Disediakan				4 Paket	4 Paket	72.654.830,00	71.946.591,00	71.946.591,00	-708.239,00	Kab. Sidoarjo, Waru, Janti	PENDAPATAN ASLI DAERAH (PAD)	Membangun dari desa dan dari bawah untuk pertumbuhan ekonomi, pemerataan ekonomi dan pemberantasan kemiskinan.	3. Implementasi kebijakan yang mendukung berkembangnya perikanan, pertanian, ekonomi kreatif yang terintegrasi dengan Koperasi dan Usaha Mikro hingga level desa untuk mempercepat penanggulangan kemiskinan 3. Implementasi kebijakan yang mendukung berkembangnya perikanan, pertanian, ekonomi kreatif yang terintegrasi dengan Koperasi dan Usaha Mikro hingga level desa untuk mempercepat penanggulangan kemiskinan			125.377.984,00	KECAMATAN WARU
	7.01.01.2.06.0003	Penyediaan Peralatan Rumah Tangga																		

NO	KODE	URUSAN / BIDANG URUSAN / PROGRAM / KEGIATAN / SUB KEGIATAN	INDIKATOR PROGRAM / KEGIATAN / SUB KEGIATAN	TARGET AKHIR PERIODE RENSTRA OPD	REALISASI CAPAIAN RENJA OPD TAHUN 2023	PRAKIRAAN CAPAIAN TARGET RENJA OPD TAHUN 2024	CAPAIAN KINERJA DAN KERANGKA PENDANAAN										KELOMPOK SASARAN	PRAKIRAAN MAJU RENCANA TAHUN 2026		PERANGKAT DAERAH PENANGGUNG JAWAB
							TARGET 2025		PAGU INDIKATIF (Rp)			Bertambah/Berkurang (10-12)	LOKASI	SUMBER DANA	PRIORITAS			TARGET	PAGU INDIKATIF (Rp)	
							SEBELUM	SESUDAH	RKPD 2025	APBD 2025	RKPD PERUBAHAN 2025				NASIONAL	DAERAH				
1	2	3	4	5	6	7	8	9	10	11	12	13	14	15	16	17	18	19	20	21
			Jumlah Paket Peralatan Rumah Tangga yang Disediakan				4 Paket	4 Paket	34.283.016,00	21.524.142,00	21.524.142,00	-12.758.874,00	Kab. Sidoarjo, Waru, Janti	PENDAPATAN ASLI DAERAH (PAD)	Membangun dari desa dan dari bawah untuk pertumbuhan ekonomi, pemerataan ekonomi dan pemberantasan kemiskinan.	3. Implementasi kebijakan yang mendukung berkembangnya perikanan, pertanian, ekonomi kreatif yang terintegrasi dengan Koperasi dan Usaha Mikro hingga level desa untuk mempercepat penanggulangan kemiskinan 3. Implementasi kebijakan yang mendukung berkembangnya perikanan, pertanian, ekonomi kreatif yang terintegrasi dengan Koperasi dan Usaha Mikro hingga level desa untuk mempercepat penanggulangan kemiskinan			51.687.725,00	KECAMATAN WARU
	7.01.01.2.06.0004	Penyediaan Bahan Logistik Kantor																		
			Jumlah Paket Bahan Logistik Kantor yang Disediakan				4 Paket	4 Paket	121.397.931,00	121.397.931,00	121.397.931,00	0,00	Kab. Sidoarjo, Waru, Janti	PENDAPATAN ASLI DAERAH (PAD)	Membangun dari desa dan dari bawah untuk pertumbuhan ekonomi, pemerataan ekonomi dan pemberantasan kemiskinan.	3. Implementasi kebijakan yang mendukung berkembangnya perikanan, pertanian, ekonomi kreatif yang terintegrasi dengan Koperasi dan Usaha Mikro hingga level desa untuk mempercepat penanggulangan kemiskinan 3. Implementasi kebijakan yang mendukung berkembangnya perikanan, pertanian, ekonomi kreatif yang terintegrasi dengan Koperasi dan Usaha Mikro hingga level desa untuk mempercepat penanggulangan kemiskinan			224.640.000,00	KECAMATAN WARU
	7.01.01.2.06.0005	Penyediaan Barang Cetakan dan Penggandaan																		
			Jumlah Paket Barang Cetakan dan Penggandaan yang Disediakan				4 Paket	4 Paket	4.462.600,00	6.715.000,00	6.715.000,00	2.252.400,00	Kab. Sidoarjo, Waru, Janti	PENDAPATAN ASLI DAERAH (PAD)	Membangun dari desa dan dari bawah untuk pertumbuhan ekonomi, pemerataan ekonomi dan pemberantasan kemiskinan.	3. Implementasi kebijakan yang mendukung berkembangnya perikanan, pertanian, ekonomi kreatif yang terintegrasi dengan Koperasi dan Usaha Mikro hingga level desa untuk mempercepat penanggulangan kemiskinan 3. Implementasi kebijakan yang mendukung berkembangnya perikanan, pertanian, ekonomi kreatif yang terintegrasi dengan Koperasi dan Usaha Mikro hingga level desa untuk mempercepat penanggulangan kemiskinan			26.460.864,00	KECAMATAN WARU
	7.01.01.2.06.0006	Penyediaan Bahan Bacaan dan Peraturan Perundang-undangan																		
			Jumlah Dokumen Bahan Bacaan dan Peraturan Perundang-Undangan yang Disediakan				12 Dokumen	12 Dokumen	1.285.380,00	1.800.000,00	1.800.000,00	514.620,00	Kab. Sidoarjo, Waru, Janti	PENDAPATAN ASLI DAERAH (PAD)	Membangun dari desa dan dari bawah untuk pertumbuhan ekonomi, pemerataan ekonomi dan pemberantasan kemiskinan.	3. Implementasi kebijakan yang mendukung berkembangnya perikanan, pertanian, ekonomi kreatif yang terintegrasi dengan Koperasi dan Usaha Mikro hingga level desa untuk mempercepat penanggulangan kemiskinan 3. Implementasi kebijakan yang mendukung berkembangnya perikanan, pertanian, ekonomi kreatif yang terintegrasi dengan Koperasi dan Usaha Mikro hingga level desa untuk mempercepat penanggulangan kemiskinan			5.391.360,00	KECAMATAN WARU
	7.01.01.2.06.0008	Fasilitasi Kunjungan Tamu																		

NO	KODE	URUSAN / BIDANG URUSAN / PROGRAM / KEGIATAN / SUB KEGIATAN	INDIKATOR PROGRAM / KEGIATAN / SUB KEGIATAN	TARGET AKHIR PERIODE RENSTRA OPD	REALISASI CAPAIAN RENJA OPD TAHUN 2023	PRAKIRAAN CAPAIAN TARGET RENJA OPD TAHUN 2024	CAPAIAN KINERJA DAN KERANGKA PENDANAAN										KELOMPOK SASARAN	PRAKIRAAN MAJU RENCANA TAHUN 2026		PERANGKAT DAERAH PENANGGUNG JAWAB
							TARGET 2025		PAGU INDIKATIF (Rp)			Bertambah/Berkurang (10-12)	LOKASI	SUMBER DANA	PRIORITAS			TARGET	PAGU INDIKATIF (Rp)	
							SEBELUM	SESUDAH	RKPD 2025	APBD 2025	RKPD PERUBAHAN 2025				NASIONAL	DAERAH				
1	2	3	4	5	6	7	8	9	10	11	12	13	14	15	16	17	18	19	20	21
			Jumlah Laporan Fasilitasi Kunjungan Tamu				4 Laporan	4 Laporan	15.273.000,00	11.073.000,00	11.073.000,00	-4.200.000,00	Kab. Sidoarjo, Waru, Janti	PENDAPATAN ASLI DAERAH (PAD)	Membangun dari desa dan dari bawah untuk pertumbuhan ekonomi, pemerataan ekonomi dan pemberantasan kemiskinan.	3. Implementasi kebijakan yang mendukung berkembangnya perikanan, pertanian, ekonomi kreatif yang terintegrasi dengan Koperasi dan Usaha Mikro hingga level desa untuk mempercepat penanggulangan kemiskinan 3. Implementasi kebijakan yang mendukung berkembangnya perikanan, pertanian, ekonomi kreatif yang terintegrasi dengan Koperasi dan Usaha Mikro hingga level desa untuk mempercepat penanggulangan kemiskinan			11.664.000,00	KECAMATAN WARU
	7.01.01.2.06.0009	Penyelenggaraan Rapat Koordinasi dan Konsultasi SKPD																		
			Jumlah Laporan Penyelenggaraan Rapat Koordinasi dan Konsultasi SKPD				4 Laporan	4 Laporan	225.000.000,00	101.350.633,00	63.837.816,00	-161.162.184,00	Kab. Sidoarjo, Waru, Janti	PENDAPATAN ASLI DAERAH (PAD)	Membangun dari desa dan dari bawah untuk pertumbuhan ekonomi, pemerataan ekonomi dan pemberantasan kemiskinan.	3. Implementasi kebijakan yang mendukung berkembangnya perikanan, pertanian, ekonomi kreatif yang terintegrasi dengan Koperasi dan Usaha Mikro hingga level desa untuk mempercepat penanggulangan kemiskinan 3. Implementasi kebijakan yang mendukung berkembangnya perikanan, pertanian, ekonomi kreatif yang terintegrasi dengan Koperasi dan Usaha Mikro hingga level desa untuk mempercepat penanggulangan kemiskinan			168.773.545,00	KECAMATAN WARU
	7.01.01.2.07	Pengadaan Barang Milik Daerah Penunjang Urusan Pemerintah Daerah	*Jumlah BMD yang diadakan*				5 Jenis	3 Jenis	462.581.223,00	48.540.300,00	48.540.300,00	-414.040.923,00			-	3. Implementasi kebijakan yang mendukung berkembangnya perikanan, pertanian, ekonomi kreatif yang terintegrasi dengan Koperasi dan Usaha Mikro hingga level desa untuk mempercepat penanggulangan kemiskinan 3. Implementasi kebijakan yang mendukung berkembangnya perikanan, pertanian, ekonomi kreatif yang terintegrasi dengan Koperasi dan Usaha Mikro hingga level desa untuk mempercepat penanggulangan kemiskinan	Aparatur Kecamatan		251.421.743,00	KECAMATAN WARU
	7.01.01.2.07.0005	Pengadaan Mebel																		
			Jumlah Paket Mebel yang Disediakan				4 Unit	0 Unit	38.375.542,00	0,00	0,00	-38.375.542,00	Kab. Sidoarjo, Waru, Janti	PENDAPATAN ASLI DAERAH (PAD)	-	3. Implementasi kebijakan yang mendukung berkembangnya perikanan, pertanian, ekonomi kreatif yang terintegrasi dengan Koperasi dan Usaha Mikro hingga level desa untuk mempercepat penanggulangan kemiskinan 3. Implementasi kebijakan yang mendukung berkembangnya perikanan, pertanian, ekonomi kreatif yang terintegrasi dengan Koperasi dan Usaha Mikro hingga level desa untuk mempercepat penanggulangan kemiskinan			81.035.500,00	KECAMATAN WARU
	7.01.01.2.07.0006	Pengadaan Peralatan dan Mesin Lainnya																		
			Jumlah Unit Peralatan dan Mesin Lainnya yang Disediakan				10 Unit	4 Unit	424.205.681,00	48.540.300,00	48.540.300,00	-375.665.381,00	Kab. Sidoarjo, Waru, Janti	PENDAPATAN ASLI DAERAH (PAD)	-	3. Implementasi kebijakan yang mendukung berkembangnya perikanan, pertanian, ekonomi kreatif yang terintegrasi dengan Koperasi dan Usaha Mikro hingga level desa untuk mempercepat penanggulangan kemiskinan 3. Implementasi kebijakan yang mendukung berkembangnya perikanan, pertanian, ekonomi kreatif yang terintegrasi dengan Koperasi dan Usaha Mikro hingga level desa untuk mempercepat penanggulangan kemiskinan			170.386.243,00	KECAMATAN WARU

NO	KODE	URUSAN / BIDANG URUSAN / PROGRAM / KEGIATAN / SUB KEGIATAN	INDIKATOR PROGRAM / KEGIATAN / SUB KEGIATAN	TARGET AKHIR PERIODE RENSTRA OPD	REALISASI CAPAIAN RENJA OPD TAHUN 2023	PRAKIRAAN CAPAIAN TARGET RENJA OPD TAHUN 2024	CAPAIAN KINERJA DAN KERANGKA PENDANAAN										KELOMPOK SASARAN	PRAKIRAAN MAJU RENCANA TAHUN 2026		PERANGKAT DAERAH PENANGGUNG JAWAB
							TARGET 2025		PAGU INDIKATIF (Rp)			Bertambah/Berkurang (10-12)	LOKASI	SUMBER DANA	PRIORITAS			TARGET	PAGU INDIKATIF (Rp)	
							SEBELUM	SESUDAH	RKPD 2025	APBD 2025	RKPD PERUBAHAN 2025				NASIONAL	DAERAH				
1	2	3	4	5	6	7	8	9	10	11	12	13	14	15	16	17	18	19	20	21
	7.01.01.2.08	Penyediaan Jasa Penunjang Urusan Pemerintahan Daerah	*Persentase terpenuhinya jasa penunjang perkantoran*				86 %	100 %	839.891.263,00	902.123.230,00	902.123.230,00	62.231.967,00			Membangun dari desa dan dari bawah untuk pertumbuhan ekonomi, pemerataan ekonomi dan pemberantasan kemiskinan.	3. Implementasi kebijakan yang mendukung berkembangnya perikanan, pertanian, ekonomi kreatif yang terintegrasi dengan Koperasi dan Usaha Mikro hingga level desa untuk mempercepat penanggulangan kemiskinan 3. Implementasi kebijakan yang mendukung berkembangnya perikanan, pertanian, ekonomi kreatif yang terintegrasi dengan Koperasi dan Usaha Mikro hingga level desa untuk mempercepat penanggulangan kemiskinan	Aparatur Kecamatan		1.718.403.523,00	KECAMATAN WARU
	7.01.01.2.08.0001	Penyediaan Jasa Surat Menyurat																		
			Jumlah Laporan Penyediaan Jasa Surat Menyurat				12 Laporan	12 Laporan	4.000.000,00	4.000.000,00	4.000.000,00	0,00	Kab. Sidoarjo, Waru, Janti	PENDAPATAN ASLI DAERAH (PAD)	Membangun dari desa dan dari bawah untuk pertumbuhan ekonomi, pemerataan ekonomi dan pemberantasan kemiskinan.	3. Implementasi kebijakan yang mendukung berkembangnya perikanan, pertanian, ekonomi kreatif yang terintegrasi dengan Koperasi dan Usaha Mikro hingga level desa untuk mempercepat penanggulangan kemiskinan 3. Implementasi kebijakan yang mendukung berkembangnya perikanan, pertanian, ekonomi kreatif yang terintegrasi dengan Koperasi dan Usaha Mikro hingga level desa untuk mempercepat penanggulangan kemiskinan			23.115.600,00	KECAMATAN WARU
	7.01.01.2.08.0002	Penyediaan Jasa Komunikasi, Sumber Daya Air dan Listrik																		
			Jumlah Laporan Penyediaan Jasa Komunikasi, Sumber Daya Air dan Listrik yang Disediakan				12 Laporan	12 Laporan	101.135.663,00	157.479.630,00	157.479.630,00	56.343.967,00	Kab. Sidoarjo, Semua Kecamatan, Semua Kel/Desa Kab. Sidoarjo, Waru, Janti	PENDAPATAN ASLI DAERAH (PAD)	Membangun dari desa dan dari bawah untuk pertumbuhan ekonomi, pemerataan ekonomi dan pemberantasan kemiskinan.	3. Implementasi kebijakan yang mendukung berkembangnya perikanan, pertanian, ekonomi kreatif yang terintegrasi dengan Koperasi dan Usaha Mikro hingga level desa untuk mempercepat penanggulangan kemiskinan 3. Implementasi kebijakan yang mendukung berkembangnya perikanan, pertanian, ekonomi kreatif yang terintegrasi dengan Koperasi dan Usaha Mikro hingga level desa untuk mempercepat penanggulangan kemiskinan			231.552.000,00	KECAMATAN WARU
	7.01.01.2.08.0004	Penyediaan Jasa Pelayanan Umum Kantor																		
			Jumlah Laporan Penyediaan Jasa Pelayanan Umum Kantor yang Disediakan				12 Laporan	12 Laporan	734.755.600,00	740.643.600,00	740.643.600,00	5.888.000,00	Kab. Sidoarjo, Waru, Janti	PENDAPATAN ASLI DAERAH (PAD)	Membangun dari desa dan dari bawah untuk pertumbuhan ekonomi, pemerataan ekonomi dan pemberantasan kemiskinan.	3. Implementasi kebijakan yang mendukung berkembangnya perikanan, pertanian, ekonomi kreatif yang terintegrasi dengan Koperasi dan Usaha Mikro hingga level desa untuk mempercepat penanggulangan kemiskinan 3. Implementasi kebijakan yang mendukung berkembangnya perikanan, pertanian, ekonomi kreatif yang terintegrasi dengan Koperasi dan Usaha Mikro hingga level desa untuk mempercepat penanggulangan kemiskinan			1.463.735.923,00	KECAMATAN WARU
	7.01.01.2.09	Pemeliharaan Barang Milik Daerah Penunjang Urusan Pemerintahan Daerah	*Presentase barang milik daerah penunjang urusan pemerintahan daerah yang dilakukan pemeliharaan*				4 Jenis	100 %	1.358.000.000,00	328.485.700,00	531.127.700,00	-826.872.300,00			Membangun dari desa dan dari bawah untuk pertumbuhan ekonomi, pemerataan ekonomi dan pemberantasan kemiskinan.	3. Implementasi kebijakan yang mendukung berkembangnya perikanan, pertanian, ekonomi kreatif yang terintegrasi dengan Koperasi dan Usaha Mikro hingga level desa untuk mempercepat penanggulangan kemiskinan 3. Implementasi kebijakan yang mendukung berkembangnya perikanan, pertanian, ekonomi kreatif yang terintegrasi dengan Koperasi dan Usaha Mikro hingga level desa untuk mempercepat penanggulangan kemiskinan	Aparatur Kecamatan		2.040.804.000,00	KECAMATAN WARU

NO	KODE	URUSAN / BIDANG URUSAN / PROGRAM / KEGIATAN / SUB KEGIATAN	INDIKATOR PROGRAM / KEGIATAN / SUB KEGIATAN	TARGET AKHIR PERIODE RENSTRA OPD	REALISASI CAPAIAN RENJA OPD TAHUN 2023	PRAKIRAAN CAPAIAN TARGET RENJA OPD TAHUN 2024	CAPAIAN KINERJA DAN KERANGKA PENDANAAN										KELOMPOK SASARAN	PRAKIRAAN MAJU RENCANA TAHUN 2026		PERANGKAT DAERAH PENANGGUNG JAWAB
							TARGET 2025		PAGU INDIKATIF (Rp)			Bertambah/Berkurang (10-12)	LOKASI	SUMBER DANA	PRIORITAS			TARGET	PAGU INDIKATIF (Rp)	
							SEBELUM	SESUDAH	RKPD 2025	APBD 2025	RKPD PERUBAHAN 2025				NASIONAL	DAERAH				
1	2	3	4	5	6	7	8	9	10	11	12	13	14	15	16	17	18	19	20	21
	7.01.01.2.09.0002	Penyediaan Jasa Pemeliharaan, Biaya Pemeliharaan, Pajak dan Perizinan Kendaraan Dinas Operasional atau Lapangan																		
			Jumlah Kendaraan Dinas Operasional atau Lapangan yang Dipelihara dan dibayarkan Pajak dan Perizinannya				5 Unit	5 Unit	80.500.000,00	43.485.700,00	43.485.700,00	-37.014.300,00	Kab. Sidoarjo, Waru, Janti	PENDAPATAN ASLI DAERAH (PAD)	Membangun dari desa dan dari bawah untuk pertumbuhan ekonomi, pemerataan ekonomi dan pemberantasan kemiskinan.	3. Implementasi kebijakan yang mendukung berkembangnya perikanan, pertanian, ekonomi kreatif yang terintegrasi dengan Koperasi dan Usaha Mikro hingga level desa untuk mempercepat penanggulangan kemiskinan 3. Implementasi kebijakan yang mendukung berkembangnya perikanan, pertanian, ekonomi kreatif yang terintegrasi dengan Koperasi dan Usaha Mikro hingga level desa untuk mempercepat penanggulangan kemiskinan			65.664.000,00	KECAMATAN WARU
	7.01.01.2.09.0005	Pemeliharaan Mebel																		
			Jumlah Mebel yang Dipelihara				10 Unit	0 Unit	10.000.000,00	0,00	0,00	-10.000.000,00	Kab. Sidoarjo, Waru, Janti	PENDAPATAN ASLI DAERAH (PAD)	Membangun dari desa dan dari bawah untuk pertumbuhan ekonomi, pemerataan ekonomi dan pemberantasan kemiskinan.	3. Implementasi kebijakan yang mendukung berkembangnya perikanan, pertanian, ekonomi kreatif yang terintegrasi dengan Koperasi dan Usaha Mikro hingga level desa untuk mempercepat penanggulangan kemiskinan 3. Implementasi kebijakan yang mendukung berkembangnya perikanan, pertanian, ekonomi kreatif yang terintegrasi dengan Koperasi dan Usaha Mikro hingga level desa untuk mempercepat penanggulangan kemiskinan			39.204.000,00	KECAMATAN WARU
	7.01.01.2.09.0006	Pemeliharaan Peralatan dan Mesin Lainnya																		
			Jumlah Peralatan dan Mesin Lainnya yang Dipelihara				20 Unit	20 Unit	100.000.000,00	50.000.000,00	50.000.000,00	-50.000.000,00	Kab. Sidoarjo, Waru, Janti	PENDAPATAN ASLI DAERAH (PAD)	Membangun dari desa dan dari bawah untuk pertumbuhan ekonomi, pemerataan ekonomi dan pemberantasan kemiskinan.	3. Implementasi kebijakan yang mendukung berkembangnya perikanan, pertanian, ekonomi kreatif yang terintegrasi dengan Koperasi dan Usaha Mikro hingga level desa untuk mempercepat penanggulangan kemiskinan 3. Implementasi kebijakan yang mendukung berkembangnya perikanan, pertanian, ekonomi kreatif yang terintegrasi dengan Koperasi dan Usaha Mikro hingga level desa untuk mempercepat penanggulangan kemiskinan			63.936.000,00	KECAMATAN WARU
	7.01.01.2.09.0009	Pemeliharaan/Rehabilitasi Gedung Kantor dan Bangunan Lainnya																		
			Jumlah Gedung Kantor dan Bangunan Lainnya yang Dipelihara/Direhabilitasi				1 Unit	1 Unit	1.167.500.000,00	235.000.000,00	437.642.000,00	-729.858.000,00	Kab. Sidoarjo, Waru, Janti	PENDAPATAN ASLI DAERAH (PAD)	Membangun dari desa dan dari bawah untuk pertumbuhan ekonomi, pemerataan ekonomi dan pemberantasan kemiskinan.	3. Implementasi kebijakan yang mendukung berkembangnya perikanan, pertanian, ekonomi kreatif yang terintegrasi dengan Koperasi dan Usaha Mikro hingga level desa untuk mempercepat penanggulangan kemiskinan 3. Implementasi kebijakan yang mendukung berkembangnya perikanan, pertanian, ekonomi kreatif yang terintegrasi dengan Koperasi dan Usaha Mikro hingga level desa untuk mempercepat penanggulangan kemiskinan			1.872.000.000,00	KECAMATAN WARU
2.	**7.01.02**	**PROGRAM PENYELENGGARAAN PEMERINTAHAN DAN PELAYANAN PUBLIK**	**Persentase desa yang mendapat pembinaan tentang lingkungan hidup, usaha ekonomi masyarakat, dan PKL**				**100 Persen**	**100 Persen**	**369.720.480,00**	**492.106.749,00**	**610.642.556,40**	**360.813.958,00**							**730.534.438,00**	

NO	KODE	URUSAN / BIDANG URUSAN / PROGRAM / KEGIATAN / SUB KEGIATAN	INDIKATOR PROGRAM / KEGIATAN / SUB KEGIATAN	TARGET AKHIR PERIODE RENSTRA OPD	REALISASI CAPAIAN RENJA OPD TAHUN 2023	PRAKIRAAN CAPAIAN TARGET RENJA OPD TAHUN 2024	CAPAIAN KINERJA DAN KERANGKA PENDANAAN										KELOMPOK SASARAN	PRAKIRAAN MAJU RENCANA TAHUN 2026		PERANGKAT DAERAH PENANGGUNG JAWAB
							TARGET 2025		PAGU INDIKATIF (Rp)			Bertambah/Berkurang (10-12)	LOKASI	SUMBER DANA	PRIORITAS			TARGET	PAGU INDIKATIF (Rp)	
							SEBELUM	SESUDAH	RKPD 2025	APBD 2025	RKPD PERUBAHAN 2025				NASIONAL	DAERAH				
1	2	3	4	5	6	7	8	9	10	11	12	13	14	15	16	17	18	19	20	21
	7.01.02.2.01	Koordinasi Penyelenggaraan Kegiatan Pemerintahan di Tingkat Kecamatan	*Jumlah laporan hasil koordinasi bidang kesejahteraan sosial, agama dan kemasyarakatan; pembangunan dan lingkungan hidup; pemerintahan dan perekonomian yang disusun*				8 Laporan	8 Laporan	243.842.400,00	272.598.000,00	341.133.807,40	97.291.407,40			Membangun dari desa dan dari bawah untuk pertumbuhan ekonomi, pemerataan ekonomi dan pemberantasan kemiskinan.	3. Implementasi kebijakan yang mendukung berkembangnya perikanan, pertanian, ekonomi kreatif yang terintegrasi dengan Koperasi dan Usaha Mikro hingga level desa untuk mempercepat penanggulangan kemiskinan 3. Implementasi kebijakan yang mendukung berkembangnya perikanan, pertanian, ekonomi kreatif yang terintegrasi dengan Koperasi dan Usaha Mikro hingga level desa untuk mempercepat penanggulangan kemiskinan	Aparatur dan Masyarakat		583.238.530,00	KECAMATAN WARU
	7.01.02.2.01.0001	Koordinasi/Sinergi Perencanaan dan Pelaksanaan Kegiatan Pemerintahan dengan Perangkat Daerah dan Instansi Vertikal Terkait																		
			Jumlah Laporan Koordinasi/Sinergi Perencanaan dan Pelaksanaan Kegiatan Pemerintahan dengan Perangkat Daerah dan Instansi Vertikal Terkait				16 Laporan	16 Laporan	243.842.400,00	272.598.000,00	341.133.807,40	97.291.407,40	Kab. Sidoarjo, Semua Kecamatan, Semua Kel/Desa Kab. Sidoarjo, Waru, Janti	PENDAPATAN ASLI DAERAH (PAD)	Membangun dari desa dan dari bawah untuk pertumbuhan ekonomi, pemerataan ekonomi dan pemberantasan kemiskinan.	3. Implementasi kebijakan yang mendukung berkembangnya perikanan, pertanian, ekonomi kreatif yang terintegrasi dengan Koperasi dan Usaha Mikro hingga level desa untuk mempercepat penanggulangan kemiskinan 3. Implementasi kebijakan yang mendukung berkembangnya perikanan, pertanian, ekonomi kreatif yang terintegrasi dengan Koperasi dan Usaha Mikro hingga level desa untuk mempercepat penanggulangan kemiskinan			583.238.530,00	KECAMATAN WARU
	7.01.02.2.02	Penyelenggaraan Urusan Pemerintahan yang Tidak Dilaksanakan oleh Unit Kerja Perangkat Daerah yang Ada di Kecamatan	*Jumlah Pelayanan Umum yang ditindaklanjuti*				18000 Berkas	18000 Berkas	59.985.390,00	5.250.000,00	5.250.000,00	-54.735.390,00			Membangun dari desa dan dari bawah untuk pertumbuhan ekonomi, pemerataan ekonomi dan pemberantasan kemiskinan.	3. Implementasi kebijakan yang mendukung berkembangnya perikanan, pertanian, ekonomi kreatif yang terintegrasi dengan Koperasi dan Usaha Mikro hingga level desa untuk mempercepat penanggulangan kemiskinan 3. Implementasi kebijakan yang mendukung berkembangnya perikanan, pertanian, ekonomi kreatif yang terintegrasi dengan Koperasi dan Usaha Mikro hingga level desa untuk mempercepat penanggulangan kemiskinan	Aparatur dan Masyarakat		26.162.060,00	KECAMATAN WARU
	7.01.02.2.02.0003	Peningkatan Efektifitas Pelaksanaan Pelayanan kepada Masyarakat di Wilayah Kecamatan																		
			Jumlah Laporan Peningkatan Efektifitas Pelaksanaan Pelayanan kepada Masyarakat di Wilayah Kecamatan				4 Laporan	4 Laporan	59.985.390,00	5.250.000,00	5.250.000,00	-54.735.390,00	Kab. Sidoarjo, Waru, Janti	PENDAPATAN ASLI DAERAH (PAD)	Membangun dari desa dan dari bawah untuk pertumbuhan ekonomi, pemerataan ekonomi dan pemberantasan kemiskinan.	3. Implementasi kebijakan yang mendukung berkembangnya perikanan, pertanian, ekonomi kreatif yang terintegrasi dengan Koperasi dan Usaha Mikro hingga level desa untuk mempercepat penanggulangan kemiskinan 3. Implementasi kebijakan yang mendukung berkembangnya perikanan, pertanian, ekonomi kreatif yang terintegrasi dengan Koperasi dan Usaha Mikro hingga level desa untuk mempercepat penanggulangan kemiskinan			26.162.060,00	KECAMATAN WARU
	7.01.02.2.04	Pelaksanaan Urusan Pemerintahan yang Dilimpahkan kepada Camat	*1. Jumlah permohonan IMB Rumah Tinggal 1 dan 2 lantai luasan maksimal 400m2 yang diterbitkan* *2. Jumlah laporan hasil monev bidang kesejahteraan sosial, agama dan kemasyarakatan, pembangunan dan lingkungan hidup; pemerintahan dan perekonomian yang disusun* *3. Jumlah laporan kegiatan pembinaan yang tersusun*				-	0 Berkas 16 Laporan 4 Laporan	65.892.690,00	214.258.749,00	264.258.749,00	198.366.059,00			Membangun dari desa dan dari bawah untuk pertumbuhan ekonomi, pemerataan ekonomi dan pemberantasan kemiskinan.	3. Implementasi kebijakan yang mendukung berkembangnya perikanan, pertanian, ekonomi kreatif yang terintegrasi dengan Koperasi dan Usaha Mikro hingga level desa untuk mempercepat penanggulangan kemiskinan 3. Implementasi kebijakan yang mendukung berkembangnya perikanan, pertanian, ekonomi kreatif yang terintegrasi dengan Koperasi dan Usaha Mikro hingga level desa untuk mempercepat penanggulangan kemiskinan	Aparatur dan Masyarakat Desa		121.133.848,00	KECAMATAN WARU
	7.01.02.2.04.0002	Pelaksanaan Urusan Pemerintahan yang terkait dengan Nonperizinan																		

NO	KODE	URUSAN / BIDANG URUSAN / PROGRAM / KEGIATAN / SUB KEGIATAN	INDIKATOR PROGRAM / KEGIATAN / SUB KEGIATAN	TARGET AKHIR PERIODE RENSTRA OPD	REALISASI CAPAIAN RENJA OPD TAHUN 2023	PRAKIRAAN CAPAIAN TARGET RENJA OPD TAHUN 2024	CAPAIAN KINERJA DAN KERANGKA PENDANAAN										KELOMPOK SASARAN	PRAKIRAAN MAJU RENCANA TAHUN 2026		PERANGKAT DAERAH PENANGGUNG JAWAB
							TARGET 2025		PAGU INDIKATIF (Rp)			Bertambah/Berkurang (10-12)	LOKASI	SUMBER DANA	PRIORITAS			TARGET	PAGU INDIKATIF (Rp)	
							SEBELUM	SESUDAH	RKPD 2025	APBD 2025	RKPD PERUBAHAN 2025				NASIONAL	DAERAH				
1	2	3	4	5	6	7	8	9	10	11	12	13	14	15	16	17	18	19	20	21
			Jumlah Laporan Pelaksanaan Nonperizinan pada Urusan Pemerintahan				4 Laporan	0 Laporan	31.500.000,00	0,00	0,00	-31.500.000,00	Kab. Sidoarjo, Waru, Janti	PENDAPATAN ASLI DAERAH (PAD)	Membangun dari desa dan dari bawah untuk pertumbuhan ekonomi, pemerataan ekonomi dan pemberantasan kemiskinan.	3. Implementasi kebijakan yang mendukung berkembangnya perikanan, pertanian, ekonomi kreatif yang terintegrasi dengan Koperasi dan Usaha Mikro hingga level desa untuk mempercepat penanggulangan kemiskinan 3. Implementasi kebijakan yang mendukung berkembangnya perikanan, pertanian, ekonomi kreatif yang terintegrasi dengan Koperasi dan Usaha Mikro hingga level desa untuk mempercepat penanggulangan kemiskinan			37.042.560,00	KECAMATAN WARU
	7.01.02.2.04.0003	Pelaksanaan Urusan Pemerintahan yang Terkait dengan Kewenangan Lain yang Dilimpahkan																		
			Jumlah Laporan Pelaksanaan Kewenangan Lain yang Dilimpahkan				4 Laporan	4 Laporan	34.392.690,00	214.258.749,00	264.258.749,00	229.866.059,00	Kab. Sidoarjo, Waru, Janti	PENDAPATAN ASLI DAERAH (PAD)	Membangun dari desa dan dari bawah untuk pertumbuhan ekonomi, pemerataan ekonomi dan pemberantasan kemiskinan.	1. Intensifikasi kerjasama dan penyelarasan pembangunan lintas daerah untuk mendukung Pembangunan Infrastruktur pengembangan wilayah dan pertumbuhan ekonomi baru 1. Intensifikasi kerjasama dan penyelarasan pembangunan lintas daerah untuk mendukung Pembangunan Infrastruktur pengembangan wilayah dan pertumbuhan ekonomi baru			84.091.288,00	KECAMATAN WARU
3.	**7.01.04**	**PROGRAM KOORDINASI KETENTRAMAN DAN KETERTIBAN UMUM**	**Persentase pelanggaran Perda dan Perkada yang ditangani**				**100 Persen**	**100 Persen**	**48.006.375,00**	**30.713.000,00**	**21.338.000,00**	**95.808.062,00**							**143.814.437,00**	
	7.01.04.2.01	Koordinasi Upaya Penyelenggaraan Ketenteraman dan Ketertiban Umum	*Jumlah laporan hasil koordinasi bidang ketentraman dan ketertiban umum dan pembinaan lembaga sosial, agama dan kemasyarakatan yang tersusun*				4 Laporan	4 Laporan	29.256.375,00	30.713.000,00	21.338.000,00	-7.918.375,00			Membangun dari desa dan dari bawah untuk pertumbuhan ekonomi, pemerataan ekonomi dan pemberantasan kemiskinan.	3. Implementasi kebijakan yang mendukung berkembangnya perikanan, pertanian, ekonomi kreatif yang terintegrasi dengan Koperasi dan Usaha Mikro hingga level desa untuk mempercepat penanggulangan kemiskinan 3. Implementasi kebijakan yang mendukung berkembangnya perikanan, pertanian, ekonomi kreatif yang terintegrasi dengan Koperasi dan Usaha Mikro hingga level desa untuk mempercepat penanggulangan kemiskinan	Aparatur dan Masyarakat Desa		105.991.628,00	KECAMATAN WARU
	7.01.04.2.01.0001	Sinergitas dengan Kepolisian Negara Republik Indonesia, Tentara Nasional Indonesia dan Instansi Vertikal di Wilayah Kecamatan																		
			Jumlah Laporan Hasil Sinergitas dengan Kepolisian Negara Republik Indonesia, Tentara Nasional Indonesia dan Instansi Vertikal di Wilayah Kecamatan				4 Laporan	4 Laporan	14.625.000,00	7.050.000,00	7.050.000,00	-7.575.000,00	Kab. Sidoarjo, Waru, Janti	PENDAPATAN ASLI DAERAH (PAD)	Membangun dari desa dan dari bawah untuk pertumbuhan ekonomi, pemerataan ekonomi dan pemberantasan kemiskinan.	3. Implementasi kebijakan yang mendukung berkembangnya perikanan, pertanian, ekonomi kreatif yang terintegrasi dengan Koperasi dan Usaha Mikro hingga level desa untuk mempercepat penanggulangan kemiskinan 3. Implementasi kebijakan yang mendukung berkembangnya perikanan, pertanian, ekonomi kreatif yang terintegrasi dengan Koperasi dan Usaha Mikro hingga level desa untuk mempercepat penanggulangan kemiskinan			32.849.017,00	KECAMATAN WARU
	7.01.04.2.01.0002	Harmonisasi Hubungan dengan Tokoh Agama dan Tokoh Masyarakat																		

NO	KODE	URUSAN / BIDANG URUSAN / PROGRAM / KEGIATAN / SUB KEGIATAN	INDIKATOR PROGRAM / KEGIATAN / SUB KEGIATAN	TARGET AKHIR PERIODE RENSTRA OPD	REALISASI CAPAIAN RENJA OPD TAHUN 2023	PRAKIRAAN CAPAIAN TARGET RENJA OPD TAHUN 2024	CAPAIAN KINERJA DAN KERANGKA PENDANAAN										KELOMPOK SASARAN	PRAKIRAAN MAJU RENCANA TAHUN 2026		PERANGKAT DAERAH PENANGGUNG JAWAB
							TARGET 2025		PAGU INDIKATIF (Rp)			Bertambah/Berkurang (10-12)	LOKASI	SUMBER DANA	PRIORITAS			TARGET	PAGU INDIKATIF (Rp)	
							SEBELUM	SESUDAH	RKPD 2025	APBD 2025	RKPD PERUBAHAN 2025				NASIONAL	DAERAH				
1	2	3	4	5	6	7	8	9	10	11	12	13	14	15	16	17	18	19	20	21
			Jumlah Laporan Pelaksanaan Harmonisasi Hubungan dengan Tokoh Agama dan Tokoh Masyarakat				4 Laporan	4 Laporan	14.631.375,00	23.663.000,00	14.288.000,00	-343.375,00	Kab. Sidoarjo, Waru, Janti	PENDAPATAN ASLI DAERAH (PAD)	Membangun dari desa dan dari bawah untuk pertumbuhan ekonomi, pemerataan ekonomi dan pemberantasan kemiskinan.	3. Implementasi kebijakan yang mendukung berkembangnya perikanan, pertanian, ekonomi kreatif yang terintegrasi dengan Koperasi dan Usaha Mikro hingga level desa untuk mempercepat penanggulangan kemiskinan 3. Implementasi kebijakan yang mendukung berkembangnya perikanan, pertanian, ekonomi kreatif yang terintegrasi dengan Koperasi dan Usaha Mikro hingga level desa untuk mempercepat penanggulangan kemiskinan			73.142.611,00	KECAMATAN WARU
	7.01.04.2.02	Koordinasi Penerapan dan Penegakan Peraturan Daerah dan Peraturan Kepala Daerah	*Jumlah permasalahan pelanggaran Perda dan Perkada yang difasilitasi*				4 Permasalahan	0 Permasalahan	18.750.000,00	0,00	0,00	-18.750.000,00			Membangun dari desa dan dari bawah untuk pertumbuhan ekonomi, pemerataan ekonomi dan pemberantasan kemiskinan.	1. Intensifikasi kerjasama dan penyelarasan pembangunan lintas daerah untuk mendukung Pembangunan Infrastruktur pengembangan wilayah dan pertumbuhan ekonomi baru 1. Intensifikasi kerjasama dan penyelarasan pembangunan lintas daerah untuk mendukung Pembangunan Infrastruktur pengembangan wilayah dan pertumbuhan ekonomi baru	Aparatur dan Masyarakat Desa		37.822.809,00	KECAMATAN WARU
	7.01.04.2.02.0001	Koordinasi/Sinergi dengan Perangkat Daerah yang Tugas dan Fungsinya di Bidang Penegakan Peraturan Perundang-Undangan dan/atau Kepolisian Negara Republik Indonesia																		
			Jumlah Laporan Koordinasi/Sinergi dengan Perangkat Daerah yang Tugas dan Fungsinya di Bidang Penegakan Peraturan Perundang-Undangan dan/atau Kepolisian Negara Republik Indonesia				4 Laporan	0 Laporan	18.750.000,00	0,00	0,00	-18.750.000,00	Kab. Sidoarjo, Waru, Janti	PENDAPATAN ASLI DAERAH (PAD)	Membangun dari desa dan dari bawah untuk pertumbuhan ekonomi, pemerataan ekonomi dan pemberantasan kemiskinan.	1. Intensifikasi kerjasama dan penyelarasan pembangunan lintas daerah untuk mendukung Pembangunan Infrastruktur pengembangan wilayah dan pertumbuhan ekonomi baru 1. Intensifikasi kerjasama dan penyelarasan pembangunan lintas daerah untuk mendukung Pembangunan Infrastruktur pengembangan wilayah dan pertumbuhan ekonomi baru			37.822.809,00	KECAMATAN WARU
4.	**7.01.05**	**PROGRAM PENYELENGGARAAN URUSAN PEMERINTAHAN UMUM**	**Persentase penyelenggaraan urusan pemerintahan umum yang dilaksanakan dengan baik**				**100 Persen**	**100 Persen**	**81.967.568,00**	**78.616.339,00**	**78.616.339,00**	**230.020.216,00**							**311.987.784,00**	
	7.01.05.2.01	Penyelenggaraan Urusan Pemerintahan Umum Sesuai Penugasan Kepala Daerah	*Jumlah kegiatan penyelenggaraan urusan pemerintahan umum yang dilaksanakan*				2 Kegiatan	1 Kegiatan	81.967.568,00	78.616.339,00	78.616.339,00	-3.351.229,00			Membangun dari desa dan dari bawah untuk pertumbuhan ekonomi, pemerataan ekonomi dan pemberantasan kemiskinan.	3. Implementasi kebijakan yang mendukung berkembangnya perikanan, pertanian, ekonomi kreatif yang terintegrasi dengan Koperasi dan Usaha Mikro hingga level desa untuk mempercepat penanggulangan kemiskinan 3. Implementasi kebijakan yang mendukung berkembangnya perikanan, pertanian, ekonomi kreatif yang terintegrasi dengan Koperasi dan Usaha Mikro hingga level desa untuk mempercepat penanggulangan kemiskinan	Aparatur Desa dan Kecamatan		311.987.784,00	KECAMATAN WARU
	7.01.05.2.01.0001	Pembinaan Wawasan Kebangsaan dan Ketahanan Nasional dalam rangka Memantapkan Pengamalan Pancasila, Pelaksanaan Undang-Undang Dasar Negara Republik Indonesia Tahun 1945, Pelestarian Bhinneka Tunggal Ika serta Pemertahanan dan Pemeliharaan Keutuhan Negara Kesatuan Republik Indonesia																		

NO	KODE	URUSAN / BIDANG URUSAN / PROGRAM / KEGIATAN / SUB KEGIATAN	INDIKATOR PROGRAM / KEGIATAN / SUB KEGIATAN	TARGET AKHIR PERIODE RENSTRA OPD	REALISASI CAPAIAN RENJA OPD TAHUN 2023	PRAKIRAAN CAPAIAN TARGET RENJA OPD TAHUN 2024	CAPAIAN KINERJA DAN KERANGKA PENDANAAN										KELOMPOK SASARAN	PRAKIRAAN MAJU RENCANA TAHUN 2026		PERANGKAT DAERAH PENANGGUNG JAWAB
							TARGET 2025		PAGU INDIKATIF (Rp)			Bertambah/Berkurang (10-12)	LOKASI	SUMBER DANA	PRIORITAS			TARGET	PAGU INDIKATIF (Rp)	
							SEBELUM	SESUDAH	RKPD 2025	APBD 2025	RKPD PERUBAHAN 2025				NASIONAL	DAERAH				
1	2	3	4	5	6	7	8	9	10	11	12	13	14	15	16	17	18	19	20	21
			Jumlah Orang yang Mengikuti Pembinaan Wawasan Kebangsaan dan Ketahanan Nasional dalam rangka Memantapkan Pengamalan Pancasila, Pelaksanaan Undang-Undang Dasar Negara Republik Indonesia Tahun 1945, Pelestarian Bhinneka Tunggal Ika serta Pemertahanan dan Pemeliharaan Keutuhan Negara Kesatuan Republik Indonesia				200 Orang	200 Orang	72.217.568,00	78.616.339,00	78.616.339,00	6.398.771,00	Kab. Sidoarjo, Waru, Janti	PENDAPATAN ASLI DAERAH (PAD)	Membangun dari desa dan dari bawah untuk pertumbuhan ekonomi, pemerataan ekonomi dan pemberantasan kemiskinan.	3. Implementasi kebijakan yang mendukung berkembangnya perikanan, pertanian, ekonomi kreatif yang terintegrasi dengan Koperasi dan Usaha Mikro hingga level desa untuk mempercepat penanggulangan kemiskinan 3. Implementasi kebijakan yang mendukung berkembangnya perikanan, pertanian, ekonomi kreatif yang terintegrasi dengan Koperasi dan Usaha Mikro hingga level desa untuk mempercepat penanggulangan kemiskinan			64.250.784,00	KECAMATAN WARU
	7.01.05.2.01.0006	Pengembangan Kehidupan Demokrasi berdasarkan Pancasila																		
			Jumlah Lembaga Masyarakat yang Dikembangkan dalam Kehidupan Demokrasi berdasarkan Pancasila				2 Lembaga Masyarakat	2 Lembaga Masyarakat	5.250.000,00	0,00	0,00	-5.250.000,00	Kab. Sidoarjo, Waru, Janti	PENDAPATAN ASLI DAERAH (PAD)	Membangun dari desa dan dari bawah untuk pertumbuhan ekonomi, pemerataan ekonomi dan pemberantasan kemiskinan.	3. Implementasi kebijakan yang mendukung berkembangnya perikanan, pertanian, ekonomi kreatif yang terintegrasi dengan Koperasi dan Usaha Mikro hingga level desa untuk mempercepat penanggulangan kemiskinan 3. Implementasi kebijakan yang mendukung berkembangnya perikanan, pertanian, ekonomi kreatif yang terintegrasi dengan Koperasi dan Usaha Mikro hingga level desa untuk mempercepat penanggulangan kemiskinan			136.800.000,00	KECAMATAN WARU
	7.01.05.2.01.0008	Pelaksanaan Tugas Forum Koordinasi Pimpinan di Kecamatan																		
			Jumlah Dokumen Tugas Forum Koordinasi Pimpinan di Kecamatan				2 Dokumen	2 Dokumen	4.500.000,00	0,00	0,00	-4.500.000,00	Kab. Sidoarjo, Waru, Janti	PENDAPATAN ASLI DAERAH (PAD)	Membangun dari desa dan dari bawah untuk pertumbuhan ekonomi, pemerataan ekonomi dan pemberantasan kemiskinan.	3. Implementasi kebijakan yang mendukung berkembangnya perikanan, pertanian, ekonomi kreatif yang terintegrasi dengan Koperasi dan Usaha Mikro hingga level desa untuk mempercepat penanggulangan kemiskinan 3. Implementasi kebijakan yang mendukung berkembangnya perikanan, pertanian, ekonomi kreatif yang terintegrasi dengan Koperasi dan Usaha Mikro hingga level desa untuk mempercepat penanggulangan kemiskinan			110.937.000,00	KECAMATAN WARU
5.	**7.01.06**	**PROGRAM PEMBINAAN DAN PENGAWASAN PEMERINTAHAN DESA**	**-**				**-**	**-**	**110.175.000,00**	**31.162.500,00**	**31.162.500,00**	**1.516.108,00**							**111.691.108,00**	
	7.01.06.2.01	Fasilitasi, Rekomendasi dan Koordinasi Pembinaan dan Pengawasan Pemerintahan Desa	*Jumlah desa yang menyusun dokumen perencanaan , penganggaran dan pelaporan sesuai dengan ketentuan dan tepat waktu*				17 Desa	17 Desa	110.175.000,00	31.162.500,00	31.162.500,00	-79.012.500,00			Membangun dari desa dan dari bawah untuk pertumbuhan ekonomi, pemerataan ekonomi dan pemberantasan kemiskinan.	3. Implementasi kebijakan yang mendukung berkembangnya perikanan, pertanian, ekonomi kreatif yang terintegrasi dengan Koperasi dan Usaha Mikro hingga level desa untuk mempercepat penanggulangan kemiskinan 3. Implementasi kebijakan yang mendukung berkembangnya perikanan, pertanian, ekonomi kreatif yang terintegrasi dengan Koperasi dan Usaha Mikro hingga level desa untuk mempercepat penanggulangan kemiskinan	Aparatur Desa		111.691.108,00	KECAMATAN WARU
	7.01.06.2.01.0002	Fasilitasi Administrasi Tata Pemerintahan Desa																		

NO	KODE	URUSAN / BIDANG URUSAN / PROGRAM / KEGIATAN / SUB KEGIATAN	INDIKATOR PROGRAM / KEGIATAN / SUB KEGIATAN	TARGET AKHIR PERIODE RENSTRA OPD	REALISASI CAPAIAN RENJA OPD TAHUN 2023	PRAKIRAAN CAPAIAN TARGET RENJA OPD TAHUN 2024	CAPAIAN KINERJA DAN KERANGKA PENDANAAN										KELOMPOK SASARAN	PRAKIRAAN MAJU RENCANA TAHUN 2026		PERANGKAT DAERAH PENANGGUNG JAWAB
							TARGET 2025		PAGU INDIKATIF (Rp)			Bertambah/Berkurang (10-12)	LOKASI	SUMBER DANA	PRIORITAS			TARGET	PAGU INDIKATIF (Rp)	
							SEBELUM	SESUDAH	RKPD 2025	APBD 2025	RKPD PERUBAHAN 2025				NASIONAL	DAERAH				
1	2	3	4	5	6	7	8	9	10	11	12	13	14	15	16	17	18	19	20	21
			Jumlah Dokumen yang Difasilitasi dalam rangka Administrasi Tata Pemerintahan Desa				2 Dokumen	2 Dokumen	88.125.000,00	9.375.000,00	9.375.000,00	-78.750.000,00	Kab. Sidoarjo, Semua Kecamatan, Semua Kel/Desa Kab. Sidoarjo, Waru, Janti	PENDAPATAN ASLI DAERAH (PAD)	Membangun dari desa dan dari bawah untuk pertumbuhan ekonomi, pemerataan ekonomi dan pemberantasan kemiskinan.	3. Implementasi kebijakan yang mendukung berkembangnya perikanan, pertanian, ekonomi kreatif yang terintegrasi dengan Koperasi dan Usaha Mikro hingga level desa untuk mempercepat penanggulangan kemiskinan 3. Implementasi kebijakan yang mendukung berkembangnya perikanan, pertanian, ekonomi kreatif yang terintegrasi dengan Koperasi dan Usaha Mikro hingga level desa untuk mempercepat penanggulangan kemiskinan			48.676.777,00	KECAMATAN WARU
	7.01.06.2.01.0005	Fasilitasi Pelaksanaan Tugas Kepala Desa dan Perangkat Desa																		
			Jumlah Dokumen Fasilitasi dalam rangka Pelaksanaan Tugas Kepala Desa dan Perangkat Desa				1 Dokumen	1 Dokumen	14.250.000,00	21.787.500,00	21.787.500,00	7.537.500,00	Kab. Sidoarjo, Waru, Janti	PENDAPATAN ASLI DAERAH (PAD)	Membangun dari desa dan dari bawah untuk pertumbuhan ekonomi, pemerataan ekonomi dan pemberantasan kemiskinan.	3. Implementasi kebijakan yang mendukung berkembangnya perikanan, pertanian, ekonomi kreatif yang terintegrasi dengan Koperasi dan Usaha Mikro hingga level desa untuk mempercepat penanggulangan kemiskinan 3. Implementasi kebijakan yang mendukung berkembangnya perikanan, pertanian, ekonomi kreatif yang terintegrasi dengan Koperasi dan Usaha Mikro hingga level desa untuk mempercepat penanggulangan kemiskinan			30.676.777,00	KECAMATAN WARU
	7.01.06.2.01.0006	Fasilitasi Pelaksanaan Pemilihan Kepala Desa																		
			Jumlah Dokumen Fasilitasi dalam rangka Pelaksanaan Pemilihan Kepala Desa				1 Dokumen	0 Dokumen	7.800.000,00	0,00	0,00	-7.800.000,00	Kab. Sidoarjo, Waru, Janti	PENDAPATAN ASLI DAERAH (PAD)	Membangun dari desa dan dari bawah untuk pertumbuhan ekonomi, pemerataan ekonomi dan pemberantasan kemiskinan.	3. Implementasi kebijakan yang mendukung berkembangnya perikanan, pertanian, ekonomi kreatif yang terintegrasi dengan Koperasi dan Usaha Mikro hingga level desa untuk mempercepat penanggulangan kemiskinan 3. Implementasi kebijakan yang mendukung berkembangnya perikanan, pertanian, ekonomi kreatif yang terintegrasi dengan Koperasi dan Usaha Mikro hingga level desa untuk mempercepat penanggulangan kemiskinan			32.337.554,00	KECAMATAN WARU
		KECAMATAN GEDANGAN							**5.398.031.585,00**	**6.374.782.820,00**	**6.933.919.399,00**	**1.535.887.814,00**							**36.922.666.850,00**	
	7	**UNSUR KEWILAYAHAN**							**5.398.031.585,00**	**6.374.782.820,00**	**6.933.919.399,00**	**1.535.887.814,00**							**36.922.666.850,00**	
	7.01	**KECAMATAN**							**5.398.031.585,00**	**6.374.782.820,00**	**6.933.919.399,00**	**1.535.887.814,00**							**36.922.666.850,00**	
1.	**7.01.01**	**PROGRAM PENUNJANG URUSAN PEMERINTAHAN DAERAH KABUPATEN/KOTA**	**Tingkat kepuasan aparatur perangkat daerah terhadap pelayanan kesekretariatan**				**100 Persen**	**100 Persen**	**5.353.666.185,00**	**5.731.469.752,00**	**6.187.353.496,00**	**27.963.288.986,00**							**33.316.955.171,00**	
	7.01.01.2.01	Perencanaan, Penganggaran, dan Evaluasi Kinerja Perangkat Daerah	*Jumlah dokumen laporan evaluasi kinerja PD yang disusun sesuai ketentuan* *Jumlah Dokumen Perencanaan dan penganggaran yang disusun sesuai ketentuan*				6 Dokumen 7 Dokumen	6 Dokumen 7 Dokumen	117.497.330,00	91.010.600,00	91.010.600,00	-26.486.730,00			Membangun dari desa dan dari bawah untuk pertumbuhan ekonomi, pemerataan ekonomi dan pemberantasan kemiskinan.	3. Implementasi kebijakan yang mendukung berkembangnya perikanan, pertanian, ekonomi kreatif yang terintegrasi dengan Koperasi dan Usaha Mikro hingga level desa untuk mempercepat penanggulangan kemiskinan 3. Implementasi kebijakan yang mendukung berkembangnya perikanan, pertanian, ekonomi kreatif yang terintegrasi dengan Koperasi dan Usaha Mikro hingga level desa untuk mempercepat penanggulangan kemiskinan	Aparatur Kecamatan		239.426.046,00	KECAMATAN GEDANGAN
	7.01.01.2.01.0001	Penyusunan Dokumen Perencanaan Perangkat Daerah																		

NO	KODE	URUSAN / BIDANG URUSAN / PROGRAM / KEGIATAN / SUB KEGIATAN	INDIKATOR PROGRAM / KEGIATAN / SUB KEGIATAN	TARGET AKHIR PERIODE RENSTRA OPD	REALISASI CAPAIAN RENJA OPD TAHUN 2023	PRAKIRAAN CAPAIAN TARGET RENJA OPD TAHUN 2024	CAPAIAN KINERJA DAN KERANGKA PENDANAAN										KELOMPOK SASARAN	PRAKIRAAN MAJU RENCANA TAHUN 2026		PERANGKAT DAERAH PENANGGUNG JAWAB
							TARGET 2025		PAGU INDIKATIF (Rp)			Bertambah/Berkurang (10-12)	LOKASI	SUMBER DANA	PRIORITAS			TARGET	PAGU INDIKATIF (Rp)	
							SEBELUM	SESUDAH	RKPD 2025	APBD 2025	RKPD PERUBAHAN 2025				NASIONAL	DAERAH				
1	2	3	4	5	6	7	8	9	10	11	12	13	14	15	16	17	18	19	20	21
			Jumlah Dokumen Perencanaan Perangkat Daerah				1 Dokumen	1 Dokumen	50.316.350,00	31.498.600,00	31.498.600,00	-18.817.750,00	Kab. Sidoarjo, Gedangan, Semua Kel/Desa	PENDAPATAN ASLI DAERAH (PAD)	Membangun dari desa dan dari bawah untuk pertumbuhan ekonomi, pemerataan ekonomi dan pemberantasan kemiskinan.	3. Implementasi kebijakan yang mendukung berkembangnya perikanan, pertanian, ekonomi kreatif yang terintegrasi dengan Koperasi dan Usaha Mikro hingga level desa untuk mempercepat penanggulangan kemiskinan 3. Implementasi kebijakan yang mendukung berkembangnya perikanan, pertanian, ekonomi kreatif yang terintegrasi dengan Koperasi dan Usaha Mikro hingga level desa untuk mempercepat penanggulangan kemiskinan			79.281.015,00	KECAMATAN GEDANGAN
	7.01.01.2.01.0002	Koordinasi dan Penyusunan Dokumen RKA-SKPD																		
			Jumlah Dokumen RKA-SKPD dan Laporan Hasil Koordinasi Penyusunan Dokumen RKA-SKPD				1 Dokumen	1 Dokumen	558.000,00	564.000,00	564.000,00	6.000,00	Kab. Sidoarjo, Gedangan, Semua Kel/Desa	PENDAPATAN ASLI DAERAH (PAD)	Membangun dari desa dan dari bawah untuk pertumbuhan ekonomi, pemerataan ekonomi dan pemberantasan kemiskinan.	3. Implementasi kebijakan yang mendukung berkembangnya perikanan, pertanian, ekonomi kreatif yang terintegrasi dengan Koperasi dan Usaha Mikro hingga level desa untuk mempercepat penanggulangan kemiskinan 3. Implementasi kebijakan yang mendukung berkembangnya perikanan, pertanian, ekonomi kreatif yang terintegrasi dengan Koperasi dan Usaha Mikro hingga level desa untuk mempercepat penanggulangan kemiskinan			4.392.300,00	KECAMATAN GEDANGAN
	7.01.01.2.01.0003	Koordinasi dan Penyusunan Dokumen Perubahan RKA-SKPD																		
			Jumlah Dokumen Perubahan RKA-SKPD dan Laporan Hasil Koordinasi Penyusunan Dokumen Perubahan RKA-SKPD				1 Dokumen	0 Dokumen	558.000,00	0,00	0,00	-558.000,00	Kab. Sidoarjo, Gedangan, Semua Kel/Desa	PENDAPATAN ASLI DAERAH (PAD)	Membangun dari desa dan dari bawah untuk pertumbuhan ekonomi, pemerataan ekonomi dan pemberantasan kemiskinan.	3. Implementasi kebijakan yang mendukung berkembangnya perikanan, pertanian, ekonomi kreatif yang terintegrasi dengan Koperasi dan Usaha Mikro hingga level desa untuk mempercepat penanggulangan kemiskinan 3. Implementasi kebijakan yang mendukung berkembangnya perikanan, pertanian, ekonomi kreatif yang terintegrasi dengan Koperasi dan Usaha Mikro hingga level desa untuk mempercepat penanggulangan kemiskinan			5.000.000,00	KECAMATAN GEDANGAN
	7.01.01.2.01.0004	Koordinasi dan Penyusunan DPA-SKPD																		
			Jumlah Dokumen DPA-SKPD dan Laporan Hasil Koordinasi Penyusunan Dokumen DPA-SKPD				1 Dokumen	1 Dokumen	408.000,00	708.000,00	708.000,00	300.000,00	Kab. Sidoarjo, Gedangan, Semua Kel/Desa	PENDAPATAN ASLI DAERAH (PAD)	Membangun dari desa dan dari bawah untuk pertumbuhan ekonomi, pemerataan ekonomi dan pemberantasan kemiskinan.	3. Implementasi kebijakan yang mendukung berkembangnya perikanan, pertanian, ekonomi kreatif yang terintegrasi dengan Koperasi dan Usaha Mikro hingga level desa untuk mempercepat penanggulangan kemiskinan 3. Implementasi kebijakan yang mendukung berkembangnya perikanan, pertanian, ekonomi kreatif yang terintegrasi dengan Koperasi dan Usaha Mikro hingga level desa untuk mempercepat penanggulangan kemiskinan			4.392.300,00	KECAMATAN GEDANGAN
	7.01.01.2.01.0005	Koordinasi dan Penyusunan Perubahan DPA- SKPD																		

NO	KODE	URUSAN / BIDANG URUSAN / PROGRAM / KEGIATAN / SUB KEGIATAN	INDIKATOR PROGRAM / KEGIATAN / SUB KEGIATAN	TARGET AKHIR PERIODE RENSTRA OPD	REALISASI CAPAIAN RENJA OPD TAHUN 2023	PRAKIRAAN CAPAIAN TARGET RENJA OPD TAHUN 2024	CAPAIAN KINERJA DAN KERANGKA PENDANAAN										KELOMPOK SASARAN	PRAKIRAAN MAJU RENCANA TAHUN 2026		PERANGKAT DAERAH PENANGGUNG JAWAB
							TARGET 2025		PAGU INDIKATIF (Rp)			Bertambah/Berkurang (10-12)	LOKASI	SUMBER DANA	PRIORITAS			TARGET	PAGU INDIKATIF (Rp)	
							SEBELUM	SESUDAH	RKPD 2025	APBD 2025	RKPD PERUBAHAN 2025				NASIONAL	DAERAH				
1	2	3	4	5	6	7	8	9	10	11	12	13	14	15	16	17	18	19	20	21
			Jumlah Dokumen Perubahan DPA-SKPD dan Laporan Hasil Koordinasi Penyusunan Dokumen Perubahan DPA-SKPD				1 Dokumen	0 Dokumen	340.000,00	0,00	0,00	-340.000,00	Kab. Sidoarjo, Gedangan, Semua Kel/Desa	PENDAPATAN ASLI DAERAH (PAD)	Membangun dari desa dan dari bawah untuk pertumbuhan ekonomi, pemerataan ekonomi dan pemberantasan kemiskinan.	3. Implementasi kebijakan yang mendukung berkembangnya perikanan, pertanian, ekonomi kreatif yang terintegrasi dengan Koperasi dan Usaha Mikro hingga level desa untuk mempercepat penanggulangan kemiskinan 3. Implementasi kebijakan yang mendukung berkembangnya perikanan, pertanian, ekonomi kreatif yang terintegrasi dengan Koperasi dan Usaha Mikro hingga level desa untuk mempercepat penanggulangan kemiskinan			5.000.000,00	KECAMATAN GEDANGAN
	7.01.01.2.01.0006	Koordinasi dan Penyusunan Laporan Capaian Kinerja dan Ikhtisar Realisasi Kinerja SKPD																		
			Jumlah Laporan Capaian Kinerja dan Ikhtisar Realisasi Kinerja SKPD dan Laporan Hasil Koordinasi Penyusunan Laporan Capaian Kinerja dan Ikhtisar Realisasi Kinerja SKPD				2 Laporan	2 Laporan	340.000,00	640.000,00	640.000,00	300.000,00	Kab. Sidoarjo, Gedangan, Semua Kel/Desa	PENDAPATAN ASLI DAERAH (PAD)	Membangun dari desa dan dari bawah untuk pertumbuhan ekonomi, pemerataan ekonomi dan pemberantasan kemiskinan.	3. Implementasi kebijakan yang mendukung berkembangnya perikanan, pertanian, ekonomi kreatif yang terintegrasi dengan Koperasi dan Usaha Mikro hingga level desa untuk mempercepat penanggulangan kemiskinan 3. Implementasi kebijakan yang mendukung berkembangnya perikanan, pertanian, ekonomi kreatif yang terintegrasi dengan Koperasi dan Usaha Mikro hingga level desa untuk mempercepat penanggulangan kemiskinan			61.360.431,00	KECAMATAN GEDANGAN
	7.01.01.2.01.0008	Penyelenggaraan Walidata Pendukung Statistik Sektoral Daerah																		
			Jumlah Dokumen Hasil Penyelenggaraan Walidata Pendukung Statistik Sektoral Daerah				1 Dokumen	1 Dokumen	50.000.000,00	37.100.000,00	37.100.000,00	-12.900.000,00	Kab. Sidoarjo, Gedangan, Semua Kel/Desa	PENDAPATAN ASLI DAERAH (PAD)	Membangun dari desa dan dari bawah untuk pertumbuhan ekonomi, pemerataan ekonomi dan pemberantasan kemiskinan.	3. Implementasi kebijakan yang mendukung berkembangnya perikanan, pertanian, ekonomi kreatif yang terintegrasi dengan Koperasi dan Usaha Mikro hingga level desa untuk mempercepat penanggulangan kemiskinan 3. Implementasi kebijakan yang mendukung berkembangnya perikanan, pertanian, ekonomi kreatif yang terintegrasi dengan Koperasi dan Usaha Mikro hingga level desa untuk mempercepat penanggulangan kemiskinan			60.000.000,00	KECAMATAN GEDANGAN
	7.01.01.2.01.0009	Pelaksanaan Pengumpulan Data Statistik Sektoral Daerah																		
			Jumlah Data Statistik Sektoral Daerah yang Telah Dikumpulkan dan Diperiksa Lingkup Perangkat Daerah				1 Data	1 Data	14.976.980,00	20.500.000,00	20.500.000,00	5.523.020,00	Kab. Sidoarjo, Gedangan, Semua Kel/Desa	PENDAPATAN ASLI DAERAH (PAD)	Membangun dari desa dan dari bawah untuk pertumbuhan ekonomi, pemerataan ekonomi dan pemberantasan kemiskinan.	3. Implementasi kebijakan yang mendukung berkembangnya perikanan, pertanian, ekonomi kreatif yang terintegrasi dengan Koperasi dan Usaha Mikro hingga level desa untuk mempercepat penanggulangan kemiskinan 3. Implementasi kebijakan yang mendukung berkembangnya perikanan, pertanian, ekonomi kreatif yang terintegrasi dengan Koperasi dan Usaha Mikro hingga level desa untuk mempercepat penanggulangan kemiskinan			20.000.000,00	KECAMATAN GEDANGAN
	7.01.01.2.02	Administrasi Keuangan Perangkat Daerah	*Persentase realisasi anggaran PD*				90 Persen	90 Persen	3.304.864.831,00	3.871.804.150,00	3.794.733.649,00	489.868.818,00			Membangun dari desa dan dari bawah untuk pertumbuhan ekonomi, pemerataan ekonomi dan pemberantasan kemiskinan.	3. Implementasi kebijakan yang mendukung berkembangnya perikanan, pertanian, ekonomi kreatif yang terintegrasi dengan Koperasi dan Usaha Mikro hingga level desa untuk mempercepat penanggulangan kemiskinan 3. Implementasi kebijakan yang mendukung berkembangnya perikanan, pertanian, ekonomi kreatif yang terintegrasi dengan Koperasi dan Usaha Mikro hingga level desa untuk mempercepat penanggulangan kemiskinan	Aparatur Kecamatan		5.476.573.881,00	KECAMATAN GEDANGAN

NO	KODE	URUSAN / BIDANG URUSAN / PROGRAM / KEGIATAN / SUB KEGIATAN	INDIKATOR PROGRAM / KEGIATAN / SUB KEGIATAN	TARGET AKHIR PERIODE RENSTRA OPD	REALISASI CAPAIAN RENJA OPD TAHUN 2023	PRAKIRAAN CAPAIAN TARGET RENJA OPD TAHUN 2024	CAPAIAN KINERJA DAN KERANGKA PENDANAAN										KELOMPOK SASARAN	PRAKIRAAN MAJU RENCANA TAHUN 2026		PERANGKAT DAERAH PENANGGUNG JAWAB
							TARGET 2025		PAGU INDIKATIF (Rp)			Bertambah/Berkurang (10-12)	LOKASI	SUMBER DANA	PRIORITAS			TARGET	PAGU INDIKATIF (Rp)	
							SEBELUM	SESUDAH	RKPD 2025	APBD 2025	RKPD PERUBAHAN 2025				NASIONAL	DAERAH				
1	2	3	4	5	6	7	8	9	10	11	12	13	14	15	16	17	18	19	20	21
	7.01.01.2.02.0001	Penyediaan Gaji dan Tunjangan ASN																		
			Jumlah Orang yang Menerima Gaji dan Tunjangan ASN				25 Orang/bulan	25 Orang/bulan	3.303.524.831,00	3.870.464.150,00	3.793.393.649,00	489.868.818,00	Kab. Sidoarjo, Semua Kecamatan, Semua Kel/Desa	PENDAPATAN ASLI DAERAH (PAD) DANA ALOKASI UMUM (DAU)	Membangun dari desa dan dari bawah untuk pertumbuhan ekonomi, pemerataan ekonomi dan pemberantasan kemiskinan.	3. Implementasi kebijakan yang mendukung berkembangnya perikanan, pertanian, ekonomi kreatif yang terintegrasi dengan Koperasi dan Usaha Mikro hingga level desa untuk mempercepat penanggulangan kemiskinan 3. Implementasi kebijakan yang mendukung berkembangnya perikanan, pertanian, ekonomi kreatif yang terintegrasi dengan Koperasi dan Usaha Mikro hingga level desa untuk mempercepat penanggulangan kemiskinan			5.357.718.243,00	KECAMATAN GEDANGAN
	7.01.01.2.02.0005	Koordinasi dan Penyusunan Laporan Keuangan Akhir Tahun SKPD																		
			Jumlah Laporan Keuangan Akhir Tahun SKPD dan Laporan Hasil Koordinasi Penyusunan Laporan Keuangan Akhir Tahun SKPD				1 Laporan	1 Laporan	1.000.000,00	1.000.000,00	1.000.000,00	0,00	Kab. Sidoarjo, Semua Kecamatan, Semua Kel/Desa Kab. Sidoarjo, Gedangan, Semua Kel/Desa	PENDAPATAN ASLI DAERAH (PAD)	Membangun dari desa dan dari bawah untuk pertumbuhan ekonomi, pemerataan ekonomi dan pemberantasan kemiskinan.	3. Implementasi kebijakan yang mendukung berkembangnya perikanan, pertanian, ekonomi kreatif yang terintegrasi dengan Koperasi dan Usaha Mikro hingga level desa untuk mempercepat penanggulangan kemiskinan 3. Implementasi kebijakan yang mendukung berkembangnya perikanan, pertanian, ekonomi kreatif yang terintegrasi dengan Koperasi dan Usaha Mikro hingga level desa untuk mempercepat penanggulangan kemiskinan			110.539.550,00	KECAMATAN GEDANGAN
	7.01.01.2.02.0007	Koordinasi dan Penyusunan Laporan Keuangan Bulanan/ Triwulanan/ Semesteran SKPD																		
			Jumlah Laporan Keuangan Bulanan/ Triwulanan/ Semesteran SKPD dan Laporan Koordinasi Penyusunan Laporan Keuangan Bulanan/Triwulanan/Semesteran SKPD				12 Laporan	12 Laporan	340.000,00	340.000,00	340.000,00	0,00	Kab. Sidoarjo, Gedangan, Semua Kel/Desa	PENDAPATAN ASLI DAERAH (PAD)	Membangun dari desa dan dari bawah untuk pertumbuhan ekonomi, pemerataan ekonomi dan pemberantasan kemiskinan.	3. Implementasi kebijakan yang mendukung berkembangnya perikanan, pertanian, ekonomi kreatif yang terintegrasi dengan Koperasi dan Usaha Mikro hingga level desa untuk mempercepat penanggulangan kemiskinan 3. Implementasi kebijakan yang mendukung berkembangnya perikanan, pertanian, ekonomi kreatif yang terintegrasi dengan Koperasi dan Usaha Mikro hingga level desa untuk mempercepat penanggulangan kemiskinan			8.316.088,00	KECAMATAN GEDANGAN
	7.01.01.2.03	Administrasi Barang Milik Daerah pada Perangkat Daerah	*1. Persentase BMD SKPD yang telah teregistrasi* *2. Persentase BMD SKPD yang telah tersertifikasi*				a. 90 Persen b. 0 Persen	a. 90 Persen b. 0 Persen	340.000,00	340.000,00	340.000,00	0,00			Membangun dari desa dan dari bawah untuk pertumbuhan ekonomi, pemerataan ekonomi dan pemberantasan kemiskinan.	3. Implementasi kebijakan yang mendukung berkembangnya perikanan, pertanian, ekonomi kreatif yang terintegrasi dengan Koperasi dan Usaha Mikro hingga level desa untuk mempercepat penanggulangan kemiskinan 3. Implementasi kebijakan yang mendukung berkembangnya perikanan, pertanian, ekonomi kreatif yang terintegrasi dengan Koperasi dan Usaha Mikro hingga level desa untuk mempercepat penanggulangan kemiskinan	Aparatur Kecamatan		7.273.649,00	KECAMATAN GEDANGAN
	7.01.01.2.03.0005	Rekonsiliasi dan Penyusunan Laporan Barang Milik Daerah pada SKPD																		

NO	KODE	URUSAN / BIDANG URUSAN / PROGRAM / KEGIATAN / SUB KEGIATAN	INDIKATOR PROGRAM / KEGIATAN / SUB KEGIATAN	TARGET AKHIR PERIODE RENSTRA OPD	REALISASI CAPAIAN RENJA OPD TAHUN 2023	PRAKIRAAN CAPAIAN TARGET RENJA OPD TAHUN 2024	CAPAIAN KINERJA DAN KERANGKA PENDANAAN										KELOMPOK SASARAN	PRAKIRAAN MAJU RENCANA TAHUN 2026		PERANGKAT DAERAH PENANGGUNG JAWAB
							TARGET 2025		PAGU INDIKATIF (Rp)			Bertambah/Berkurang (10-12)	LOKASI	SUMBER DANA	PRIORITAS			TARGET	PAGU INDIKATIF (Rp)	
							SEBELUM	SESUDAH	RKPD 2025	APBD 2025	RKPD PERUBAHAN 2025				NASIONAL	DAERAH				
1	2	3	4	5	6	7	8	9	10	11	12	13	14	15	16	17	18	19	20	21
			Jumlah Laporan Rekonsiliasi dan Penyusunan Laporan Barang Milik Daerah pada SKPD				4 Laporan	4 Laporan	340.000,00	340.000,00	340.000,00	0,00	Kab. Sidoarjo, Gedangan, Semua Kel/Desa	PENDAPATAN ASLI DAERAH (PAD)	Membangun dari desa dan dari bawah untuk pertumbuhan ekonomi, pemerataan ekonomi dan pemberantasan kemiskinan.	3. Implementasi kebijakan yang mendukung berkembangnya perikanan, pertanian, ekonomi kreatif yang terintegrasi dengan Koperasi dan Usaha Mikro hingga level desa untuk mempercepat penanggulangan kemiskinan 3. Implementasi kebijakan yang mendukung berkembangnya perikanan, pertanian, ekonomi kreatif yang terintegrasi dengan Koperasi dan Usaha Mikro hingga level desa untuk mempercepat penanggulangan kemiskinan			7.273.649,00	KECAMATAN GEDANGAN
	7.01.01.2.06	Administrasi Umum Perangkat Daerah	*Nilai Survey Kepuasan Masyarakat (SKM)*				89.1 Nilai	89.1 Nilai	480.152.800,00	361.793.294,00	289.696.501,00	-190.456.299,00			Membangun dari desa dan dari bawah untuk pertumbuhan ekonomi, pemerataan ekonomi dan pemberantasan kemiskinan.	3. Implementasi kebijakan yang mendukung berkembangnya perikanan, pertanian, ekonomi kreatif yang terintegrasi dengan Koperasi dan Usaha Mikro hingga level desa untuk mempercepat penanggulangan kemiskinan 3. Implementasi kebijakan yang mendukung berkembangnya perikanan, pertanian, ekonomi kreatif yang terintegrasi dengan Koperasi dan Usaha Mikro hingga level desa untuk mempercepat penanggulangan kemiskinan	Aparatur Kecamatan		1.388.453.842,00	KECAMATAN GEDANGAN
	7.01.01.2.06.0001	Penyediaan Komponen Instalasi Listrik/Penerangan Bangunan Kantor																		
			Jumlah Paket Komponen Instalasi Listrik/Penerangan Bangunan Kantor yang Disediakan				6 Paket	6 Paket	14.840.700,00	14.840.700,00	14.840.700,00	0,00	Kab. Sidoarjo, Gedangan, Semua Kel/Desa	PENDAPATAN ASLI DAERAH (PAD)	Membangun dari desa dan dari bawah untuk pertumbuhan ekonomi, pemerataan ekonomi dan pemberantasan kemiskinan.	3. Implementasi kebijakan yang mendukung berkembangnya perikanan, pertanian, ekonomi kreatif yang terintegrasi dengan Koperasi dan Usaha Mikro hingga level desa untuk mempercepat penanggulangan kemiskinan 3. Implementasi kebijakan yang mendukung berkembangnya perikanan, pertanian, ekonomi kreatif yang terintegrasi dengan Koperasi dan Usaha Mikro hingga level desa untuk mempercepat penanggulangan kemiskinan			30.361.884,00	KECAMATAN GEDANGAN
	7.01.01.2.06.0002	Penyediaan Peralatan dan Perlengkapan Kantor																		
			Jumlah Paket Peralatan dan Perlengkapan Kantor yang Disediakan				7 Paket	7 Paket	32.134.500,00	45.040.470,00	45.040.470,00	12.905.970,00	Kab. Sidoarjo, Gedangan, Semua Kel/Desa	PENDAPATAN ASLI DAERAH (PAD)	Membangun dari desa dan dari bawah untuk pertumbuhan ekonomi, pemerataan ekonomi dan pemberantasan kemiskinan.	3. Implementasi kebijakan yang mendukung berkembangnya perikanan, pertanian, ekonomi kreatif yang terintegrasi dengan Koperasi dan Usaha Mikro hingga level desa untuk mempercepat penanggulangan kemiskinan 3. Implementasi kebijakan yang mendukung berkembangnya perikanan, pertanian, ekonomi kreatif yang terintegrasi dengan Koperasi dan Usaha Mikro hingga level desa untuk mempercepat penanggulangan kemiskinan			639.520.290,00	KECAMATAN GEDANGAN
	7.01.01.2.06.0003	Penyediaan Peralatan Rumah Tangga																		

NO	KODE	URUSAN / BIDANG URUSAN / PROGRAM / KEGIATAN / SUB KEGIATAN	INDIKATOR PROGRAM / KEGIATAN / SUB KEGIATAN	TARGET AKHIR PERIODE RENSTRA OPD	REALISASI CAPAIAN RENJA OPD TAHUN 2023	PRAKIRAAN CAPAIAN TARGET RENJA OPD TAHUN 2024	CAPAIAN KINERJA DAN KERANGKA PENDANAAN										KELOMPOK SASARAN	PRAKIRAAN MAJU RENCANA TAHUN 2026		PERANGKAT DAERAH PENANGGUNG JAWAB
							TARGET 2025		PAGU INDIKATIF (Rp)			Bertambah/Berkurang (10-12)	LOKASI	SUMBER DANA	PRIORITAS			TARGET	PAGU INDIKATIF (Rp)	
							SEBELUM	SESUDAH	RKPD 2025	APBD 2025	RKPD PERUBAHAN 2025				NASIONAL	DAERAH				
1	2	3	4	5	6	7	8	9	10	11	12	13	14	15	16	17	18	19	20	21
			Jumlah Paket Peralatan Rumah Tangga yang Disediakan				1 Paket	1 Paket	527.000,00	5.683.838,00	5.683.838,00	5.156.838,00	Kab. Sidoarjo, Gedangan, Semua Kel/Desa	PENDAPATAN ASLI DAERAH (PAD)	Membangun dari desa dan dari bawah untuk pertumbuhan ekonomi, pemerataan ekonomi dan pemberantasan kemiskinan.	3. Implementasi kebijakan yang mendukung berkembangnya perikanan, pertanian, ekonomi kreatif yang terintegrasi dengan Koperasi dan Usaha Mikro hingga level desa untuk mempercepat penanggulangan kemiskinan 3. Implementasi kebijakan yang mendukung berkembangnya perikanan, pertanian, ekonomi kreatif yang terintegrasi dengan Koperasi dan Usaha Mikro hingga level desa untuk mempercepat penanggulangan kemiskinan			1.000.000,00	KECAMATAN GEDANGAN
	7.01.01.2.06.0004	Penyediaan Bahan Logistik Kantor																		
			Jumlah Paket Bahan Logistik Kantor yang Disediakan				1 Paket	1 Paket	124.350.000,00	124.350.000,00	124.350.000,00	0,00	Kab. Sidoarjo, Gedangan, Semua Kel/Desa	PENDAPATAN ASLI DAERAH (PAD)	Membangun dari desa dan dari bawah untuk pertumbuhan ekonomi, pemerataan ekonomi dan pemberantasan kemiskinan.	3. Implementasi kebijakan yang mendukung berkembangnya perikanan, pertanian, ekonomi kreatif yang terintegrasi dengan Koperasi dan Usaha Mikro hingga level desa untuk mempercepat penanggulangan kemiskinan 3. Implementasi kebijakan yang mendukung berkembangnya perikanan, pertanian, ekonomi kreatif yang terintegrasi dengan Koperasi dan Usaha Mikro hingga level desa untuk mempercepat penanggulangan kemiskinan			199.176.164,00	KECAMATAN GEDANGAN
	7.01.01.2.06.0005	Penyediaan Barang Cetakan dan Penggandaan																		
			Jumlah Paket Barang Cetakan dan Penggandaan yang Disediakan				1 Paket	1 Paket	5.708.500,00	6.008.500,00	6.008.500,00	300.000,00	Kab. Sidoarjo, Gedangan, Semua Kel/Desa	PENDAPATAN ASLI DAERAH (PAD)	Membangun dari desa dan dari bawah untuk pertumbuhan ekonomi, pemerataan ekonomi dan pemberantasan kemiskinan.	3. Implementasi kebijakan yang mendukung berkembangnya perikanan, pertanian, ekonomi kreatif yang terintegrasi dengan Koperasi dan Usaha Mikro hingga level desa untuk mempercepat penanggulangan kemiskinan 3. Implementasi kebijakan yang mendukung berkembangnya perikanan, pertanian, ekonomi kreatif yang terintegrasi dengan Koperasi dan Usaha Mikro hingga level desa untuk mempercepat penanggulangan kemiskinan			11.064.204,00	KECAMATAN GEDANGAN
	7.01.01.2.06.0006	Penyediaan Bahan Bacaan dan Peraturan Perundang-undangan																		
			Jumlah Dokumen Bahan Bacaan dan Peraturan Perundang-Undangan yang Disediakan				3 Dokumen	3 Dokumen	2.160.000,00	3.360.000,00	3.360.000,00	1.200.000,00	Kab. Sidoarjo, Gedangan, Semua Kel/Desa	PENDAPATAN ASLI DAERAH (PAD)	Membangun dari desa dan dari bawah untuk pertumbuhan ekonomi, pemerataan ekonomi dan pemberantasan kemiskinan.	3. Implementasi kebijakan yang mendukung berkembangnya perikanan, pertanian, ekonomi kreatif yang terintegrasi dengan Koperasi dan Usaha Mikro hingga level desa untuk mempercepat penanggulangan kemiskinan 3. Implementasi kebijakan yang mendukung berkembangnya perikanan, pertanian, ekonomi kreatif yang terintegrasi dengan Koperasi dan Usaha Mikro hingga level desa untuk mempercepat penanggulangan kemiskinan			3.953.070,00	KECAMATAN GEDANGAN
	7.01.01.2.06.0007	Penyediaan Bahan/Material																		

NO	KODE	URUSAN / BIDANG URUSAN / PROGRAM / KEGIATAN / SUB KEGIATAN	INDIKATOR PROGRAM / KEGIATAN / SUB KEGIATAN	TARGET AKHIR PERIODE RENSTRA OPD	REALISASI CAPAIAN RENJA OPD TAHUN 2023	PRAKIRAAN CAPAIAN TARGET RENJA OPD TAHUN 2024	CAPAIAN KINERJA DAN KERANGKA PENDANAAN										KELOMPOK SASARAN	PRAKIRAAN MAJU RENCANA TAHUN 2026		PERANGKAT DAERAH PENANGGUNG JAWAB
							TARGET 2025		PAGU INDIKATIF (Rp)			Bertambah/Berkurang (10-12)	LOKASI	SUMBER DANA	PRIORITAS			TARGET	PAGU INDIKATIF (Rp)	
							SEBELUM	SESUDAH	RKPD 2025	APBD 2025	RKPD PERUBAHAN 2025				NASIONAL	DAERAH				
1	2	3	4	5	6	7	8	9	10	11	12	13	14	15	16	17	18	19	20	21
			Jumlah Paket Bahan/Material yang Disediakan				1 Paket	0 Paket	4.007.100,00	0,00	0,00	-4.007.100,00	Kab. Sidoarjo, Gedangan, Semua Kel/Desa	PENDAPATAN ASLI DAERAH (PAD)	Membangun dari desa dan dari bawah untuk pertumbuhan ekonomi, pemerataan ekonomi dan pemberantasan kemiskinan.	3. Implementasi kebijakan yang mendukung berkembangnya perikanan, pertanian, ekonomi kreatif yang terintegrasi dengan Koperasi dan Usaha Mikro hingga level desa untuk mempercepat penanggulangan kemiskinan 3. Implementasi kebijakan yang mendukung berkembangnya perikanan, pertanian, ekonomi kreatif yang terintegrasi dengan Koperasi dan Usaha Mikro hingga level desa untuk mempercepat penanggulangan kemiskinan			5.000.000,00	KECAMATAN GEDANGAN
	7.01.01.2.06.0008	Fasilitasi Kunjungan Tamu																		
			Jumlah Laporan Fasilitasi Kunjungan Tamu				4 Laporan	0 Laporan	175.000,00	0,00	0,00	-175.000,00	Kab. Sidoarjo, Gedangan, Semua Kel/Desa	PENDAPATAN ASLI DAERAH (PAD)	Membangun dari desa dan dari bawah untuk pertumbuhan ekonomi, pemerataan ekonomi dan pemberantasan kemiskinan.	3. Implementasi kebijakan yang mendukung berkembangnya perikanan, pertanian, ekonomi kreatif yang terintegrasi dengan Koperasi dan Usaha Mikro hingga level desa untuk mempercepat penanggulangan kemiskinan 3. Implementasi kebijakan yang mendukung berkembangnya perikanan, pertanian, ekonomi kreatif yang terintegrasi dengan Koperasi dan Usaha Mikro hingga level desa untuk mempercepat penanggulangan kemiskinan			198.378.230,00	KECAMATAN GEDANGAN
	7.01.01.2.06.0009	Penyelenggaraan Rapat Koordinasi dan Konsultasi SKPD																		
			Jumlah Laporan Penyelenggaraan Rapat Koordinasi dan Konsultasi SKPD				12 Laporan	12 Laporan	296.250.000,00	162.509.786,00	90.412.993,00	-205.837.007,00	Kab. Sidoarjo, Gedangan, Semua Kel/Desa	PENDAPATAN ASLI DAERAH (PAD)	Membangun dari desa dan dari bawah untuk pertumbuhan ekonomi, pemerataan ekonomi dan pemberantasan kemiskinan.	3. Implementasi kebijakan yang mendukung berkembangnya perikanan, pertanian, ekonomi kreatif yang terintegrasi dengan Koperasi dan Usaha Mikro hingga level desa untuk mempercepat penanggulangan kemiskinan 3. Implementasi kebijakan yang mendukung berkembangnya perikanan, pertanian, ekonomi kreatif yang terintegrasi dengan Koperasi dan Usaha Mikro hingga level desa untuk mempercepat penanggulangan kemiskinan			300.000.000,00	KECAMATAN GEDANGAN
	7.01.01.2.07	Pengadaan Barang Milik Daerah Penunjang Urusan Pemerintah Daerah	*Jumlah BMD yang diadakan*				65 buah	4 Jenis	214.061.108,00	61.891.158,00	305.942.196,00	91.881.088,00			Membangun dari desa dan dari bawah untuk pertumbuhan ekonomi, pemerataan ekonomi dan pemberantasan kemiskinan.	- -	Aparatur Kecamatan		12.975.871.979,00	KECAMATAN GEDANGAN
	7.01.01.2.07.0002	Pengadaan Kendaraan Dinas Operasional atau Lapangan																		
			Jumlah Unit Kendaraan Dinas Operasional atau Lapangan yang Disediakan				1 Unit	0 Unit	477.000,00	0,00	0,00	-477.000,00	Kab. Sidoarjo, Gedangan, Semua Kel/Desa	PENDAPATAN ASLI DAERAH (PAD)	Membangun dari desa dan dari bawah untuk pertumbuhan ekonomi, pemerataan ekonomi dan pemberantasan kemiskinan.	- -			500.000.000,00	KECAMATAN GEDANGAN
	7.01.01.2.07.0005	Pengadaan Mebel																		
			Jumlah Paket Mebel yang Disediakan				107 Unit	4 Unit	2.616.048,00	2.616.048,00	124.247.628,00	121.631.580,00	Kab. Sidoarjo, Gedangan, Semua Kel/Desa	PENDAPATAN ASLI DAERAH (PAD)	Membangun dari desa dan dari bawah untuk pertumbuhan ekonomi, pemerataan ekonomi dan pemberantasan kemiskinan.	3. Implementasi kebijakan yang mendukung berkembangnya perikanan, pertanian, ekonomi kreatif yang terintegrasi dengan Koperasi dan Usaha Mikro hingga level desa untuk mempercepat penanggulangan kemiskinan 3. Implementasi kebijakan yang mendukung berkembangnya perikanan, pertanian, ekonomi kreatif yang terintegrasi dengan Koperasi dan Usaha Mikro hingga level desa untuk mempercepat penanggulangan kemiskinan			790.850.481,00	KECAMATAN GEDANGAN
	7.01.01.2.07.0006	Pengadaan Peralatan dan Mesin Lainnya																		

NO	KODE	URUSAN / BIDANG URUSAN / PROGRAM / KEGIATAN / SUB KEGIATAN	INDIKATOR PROGRAM / KEGIATAN / SUB KEGIATAN	TARGET AKHIR PERIODE RENSTRA OPD	REALISASI CAPAIAN RENJA OPD TAHUN 2023	PRAKIRAAN CAPAIAN TARGET RENJA OPD TAHUN 2024	CAPAIAN KINERJA DAN KERANGKA PENDANAAN										KELOMPOK SASARAN	PRAKIRAAN MAJU RENCANA TAHUN 2026		PERANGKAT DAERAH PENANGGUNG JAWAB
							TARGET 2025		PAGU INDIKATIF (Rp)			Bertambah/Berkurang (10-12)	LOKASI	SUMBER DANA	PRIORITAS			TARGET	PAGU INDIKATIF (Rp)	
							SEBELUM	SESUDAH	RKPD 2025	APBD 2025	RKPD PERUBAHAN 2025				NASIONAL	DAERAH				
1	2	3	4	5	6	7	8	9	10	11	12	13	14	15	16	17	18	19	20	21
			Jumlah Unit Peralatan dan Mesin Lainnya yang Disediakan				59 Unit	7 Unit	210.618.060,00	59.275.110,00	181.694.568,00	-28.923.492,00	Kab. Sidoarjo, Semua Kecamatan, Semua Kel/Desa Kab. Sidoarjo, Gedangan, Semua Kel/Desa	PENDAPATAN ASLI DAERAH (PAD)	Membangun dari desa dan dari bawah untuk pertumbuhan ekonomi, pemerataan ekonomi dan pemberantasan kemiskinan.	3. Implementasi kebijakan yang mendukung berkembangnya perikanan, pertanian, ekonomi kreatif yang terintegrasi dengan Koperasi dan Usaha Mikro hingga level desa untuk mempercepat penanggulangan kemiskinan 3. Implementasi kebijakan yang mendukung berkembangnya perikanan, pertanian, ekonomi kreatif yang terintegrasi dengan Koperasi dan Usaha Mikro hingga level desa untuk mempercepat penanggulangan kemiskinan			1.114.172.648,00	KECAMATAN GEDANGAN
	7.01.01.2.07.0009	Pengadaan Gedung Kantor atau Bangunan Lainnya																		
			Jumlah Unit Gedung Kantor atau Bangunan Lainnya yang Disediakan				1 Unit	0 Unit	350.000,00	0,00	0,00	-350.000,00	Kab. Sidoarjo, Semua Kecamatan, Semua Kel/Desa Kab. Sidoarjo, Gedangan, Semua Kel/Desa	PENDAPATAN ASLI DAERAH (PAD)	Membangun dari desa dan dari bawah untuk pertumbuhan ekonomi, pemerataan ekonomi dan pemberantasan kemiskinan.	3. Implementasi kebijakan yang mendukung berkembangnya perikanan, pertanian, ekonomi kreatif yang terintegrasi dengan Koperasi dan Usaha Mikro hingga level desa untuk mempercepat penanggulangan kemiskinan 3. Implementasi kebijakan yang mendukung berkembangnya perikanan, pertanian, ekonomi kreatif yang terintegrasi dengan Koperasi dan Usaha Mikro hingga level desa untuk mempercepat penanggulangan kemiskinan			10.570.848.850,00	KECAMATAN GEDANGAN
	7.01.01.2.08	Penyediaan Jasa Penunjang Urusan Pemerintahan Daerah	*Persentase terpenuhinya jasa penunjang administrasi perkantoran*				90 Persen	90 Persen	1.088.750.116,00	1.084.929.550,00	1.104.929.550,00	16.179.434,00			Membangun dari desa dan dari bawah untuk pertumbuhan ekonomi, pemerataan ekonomi dan pemberantasan kemiskinan.	3. Implementasi kebijakan yang mendukung berkembangnya perikanan, pertanian, ekonomi kreatif yang terintegrasi dengan Koperasi dan Usaha Mikro hingga level desa untuk mempercepat penanggulangan kemiskinan 3. Implementasi kebijakan yang mendukung berkembangnya perikanan, pertanian, ekonomi kreatif yang terintegrasi dengan Koperasi dan Usaha Mikro hingga level desa untuk mempercepat penanggulangan kemiskinan	Aparatur Kecamatan		1.787.367.424,00	KECAMATAN GEDANGAN
	7.01.01.2.08.0002	Penyediaan Jasa Komunikasi, Sumber Daya Air dan Listrik																		
			Jumlah Laporan Penyediaan Jasa Komunikasi, Sumber Daya Air dan Listrik yang Disediakan				12 Laporan	12 Laporan	200.842.916,00	200.526.350,00	220.526.350,00	19.683.434,00	Kab. Sidoarjo, Gedangan, Semua Kel/Desa	PENDAPATAN ASLI DAERAH (PAD)	Membangun dari desa dan dari bawah untuk pertumbuhan ekonomi, pemerataan ekonomi dan pemberantasan kemiskinan.	3. Implementasi kebijakan yang mendukung berkembangnya perikanan, pertanian, ekonomi kreatif yang terintegrasi dengan Koperasi dan Usaha Mikro hingga level desa untuk mempercepat penanggulangan kemiskinan 3. Implementasi kebijakan yang mendukung berkembangnya perikanan, pertanian, ekonomi kreatif yang terintegrasi dengan Koperasi dan Usaha Mikro hingga level desa untuk mempercepat penanggulangan kemiskinan			234.256.000,00	KECAMATAN GEDANGAN
	7.01.01.2.08.0004	Penyediaan Jasa Pelayanan Umum Kantor																		
			Jumlah Laporan Penyediaan Jasa Pelayanan Umum Kantor yang Disediakan				12 Laporan	12 Laporan	887.907.200,00	884.403.200,00	884.403.200,00	-3.504.000,00	Kab. Sidoarjo, Gedangan, Semua Kel/Desa	PENDAPATAN ASLI DAERAH (PAD)	Membangun dari desa dan dari bawah untuk pertumbuhan ekonomi, pemerataan ekonomi dan pemberantasan kemiskinan.	3. Implementasi kebijakan yang mendukung berkembangnya perikanan, pertanian, ekonomi kreatif yang terintegrasi dengan Koperasi dan Usaha Mikro hingga level desa untuk mempercepat penanggulangan kemiskinan 3. Implementasi kebijakan yang mendukung berkembangnya perikanan, pertanian, ekonomi kreatif yang terintegrasi dengan Koperasi dan Usaha Mikro hingga level desa untuk mempercepat penanggulangan kemiskinan			1.553.111.424,00	KECAMATAN GEDANGAN

NO	KODE	URUSAN / BIDANG URUSAN / PROGRAM / KEGIATAN / SUB KEGIATAN	INDIKATOR PROGRAM / KEGIATAN / SUB KEGIATAN	TARGET AKHIR PERIODE RENSTRA OPD	REALISASI CAPAIAN RENJA OPD TAHUN 2023	PRAKIRAAN CAPAIAN TARGET RENJA OPD TAHUN 2024	CAPAIAN KINERJA DAN KERANGKA PENDANAAN										KELOMPOK SASARAN	PRAKIRAAN MAJU RENCANA TAHUN 2026		PERANGKAT DAERAH PENANGGUNG JAWAB
							TARGET 2025		PAGU INDIKATIF (Rp)			Bertambah/Berkurang (10-12)	LOKASI	SUMBER DANA	PRIORITAS			TARGET	PAGU INDIKATIF (Rp)	
							SEBELUM	SESUDAH	RKPD 2025	APBD 2025	RKPD PERUBAHAN 2025				NASIONAL	DAERAH				
1	2	3	4	5	6	7	8	9	10	11	12	13	14	15	16	17	18	19	20	21
	7.01.01.2.09	Pemeliharaan Barang Milik Daerah Penunjang Urusan Pemerintahan Daerah	*Persentase barang milik daerah penunjang urusan pemerintahan daerah yang layak fungsi*				80 Persen	80 Persen	148.000.000,00	259.701.000,00	600.701.000,00	452.701.000,00			Membangun dari desa dan dari bawah untuk pertumbuhan ekonomi, pemerataan ekonomi dan pemberantasan kemiskinan.	3. Implementasi kebijakan yang mendukung berkembangnya perikanan, pertanian, ekonomi kreatif yang terintegrasi dengan Koperasi dan Usaha Mikro hingga level desa untuk mempercepat penanggulangan kemiskinan 3. Implementasi kebijakan yang mendukung berkembangnya perikanan, pertanian, ekonomi kreatif yang terintegrasi dengan Koperasi dan Usaha Mikro hingga level desa untuk mempercepat penanggulangan kemiskinan	Aparatur Kecamatan		11.441.988.350,00	KECAMATAN GEDANGAN
	7.01.01.2.09.0001	Penyediaan Jasa Pemeliharaan, Biaya Pemeliharaan, dan Pajak Kendaraan Perorangan Dinas atau Kendaraan Dinas Jabatan																		
			Jumlah Kendaraan Perorangan Dinas atau Kendaraan Dinas Jabatan yang Dipelihara dan dibayarkan Pajaknya				16 Unit	16 Unit	40.000.000,00	24.000.000,00	24.000.000,00	-16.000.000,00	Kab. Sidoarjo, Gedangan, Semua Kel/Desa	PENDAPATAN ASLI DAERAH (PAD)	Membangun dari desa dan dari bawah untuk pertumbuhan ekonomi, pemerataan ekonomi dan pemberantasan kemiskinan.	3. Implementasi kebijakan yang mendukung berkembangnya perikanan, pertanian, ekonomi kreatif yang terintegrasi dengan Koperasi dan Usaha Mikro hingga level desa untuk mempercepat penanggulangan kemiskinan 3. Implementasi kebijakan yang mendukung berkembangnya perikanan, pertanian, ekonomi kreatif yang terintegrasi dengan Koperasi dan Usaha Mikro hingga level desa untuk mempercepat penanggulangan kemiskinan			179.352.250,00	KECAMATAN GEDANGAN
	7.01.01.2.09.0002	Penyediaan Jasa Pemeliharaan, Biaya Pemeliharaan, Pajak dan Perizinan Kendaraan Dinas Operasional atau Lapangan																		
			Jumlah Kendaraan Dinas Operasional atau Lapangan yang Dipelihara dan dibayarkan Pajak dan Perizinannya				16 Unit	16 Unit	30.000.000,00	29.701.000,00	29.701.000,00	-299.000,00	Kab. Sidoarjo, Gedangan, Semua Kel/Desa	PENDAPATAN ASLI DAERAH (PAD)	Membangun dari desa dan dari bawah untuk pertumbuhan ekonomi, pemerataan ekonomi dan pemberantasan kemiskinan.	3. Implementasi kebijakan yang mendukung berkembangnya perikanan, pertanian, ekonomi kreatif yang terintegrasi dengan Koperasi dan Usaha Mikro hingga level desa untuk mempercepat penanggulangan kemiskinan 3. Implementasi kebijakan yang mendukung berkembangnya perikanan, pertanian, ekonomi kreatif yang terintegrasi dengan Koperasi dan Usaha Mikro hingga level desa untuk mempercepat penanggulangan kemiskinan			179.352.250,00	KECAMATAN GEDANGAN
	7.01.01.2.09.0005	Pemeliharaan Mebel																		
			Jumlah Mebel yang Dipelihara				34 Unit	34 Unit	3.000.000,00	5.000.000,00	5.000.000,00	2.000.000,00	Kab. Sidoarjo, Gedangan, Semua Kel/Desa	PENDAPATAN ASLI DAERAH (PAD)	Membangun dari desa dan dari bawah untuk pertumbuhan ekonomi, pemerataan ekonomi dan pemberantasan kemiskinan.	3. Implementasi kebijakan yang mendukung berkembangnya perikanan, pertanian, ekonomi kreatif yang terintegrasi dengan Koperasi dan Usaha Mikro hingga level desa untuk mempercepat penanggulangan kemiskinan 3. Implementasi kebijakan yang mendukung berkembangnya perikanan, pertanian, ekonomi kreatif yang terintegrasi dengan Koperasi dan Usaha Mikro hingga level desa untuk mempercepat penanggulangan kemiskinan			58.564.000,00	KECAMATAN GEDANGAN
	7.01.01.2.09.0006	Pemeliharaan Peralatan dan Mesin Lainnya																		

NO	KODE	URUSAN / BIDANG URUSAN / PROGRAM / KEGIATAN / SUB KEGIATAN	INDIKATOR PROGRAM / KEGIATAN / SUB KEGIATAN	TARGET AKHIR PERIODE RENSTRA OPD	REALISASI CAPAIAN RENJA OPD TAHUN 2023	PRAKIRAAN CAPAIAN TARGET RENJA OPD TAHUN 2024	CAPAIAN KINERJA DAN KERANGKA PENDANAAN										KELOMPOK SASARAN	PRAKIRAAN MAJU RENCANA TAHUN 2026		PERANGKAT DAERAH PENANGGUNG JAWAB
							TARGET 2025		PAGU INDIKATIF (Rp)			Bertambah/Berkurang (10-12)	LOKASI	SUMBER DANA	PRIORITAS			TARGET	PAGU INDIKATIF (Rp)	
							SEBELUM	SESUDAH	RKPD 2025	APBD 2025	RKPD PERUBAHAN 2025				NASIONAL	DAERAH				
1	2	3	4	5	6	7	8	9	10	11	12	13	14	15	16	17	18	19	20	21
			Jumlah Peralatan dan Mesin Lainnya yang Dipelihara				11 Unit	11 Unit	50.000.000,00	30.000.000,00	30.000.000,00	-20.000.000,00	Kab. Sidoarjo, Gedangan, Semua Kel/Desa	PENDAPATAN ASLI DAERAH (PAD)	Membangun dari desa dan dari bawah untuk pertumbuhan ekonomi, pemerataan ekonomi dan pemberantasan kemiskinan.	3. Implementasi kebijakan yang mendukung berkembangnya perikanan, pertanian, ekonomi kreatif yang terintegrasi dengan Koperasi dan Usaha Mikro hingga level desa untuk mempercepat penanggulangan kemiskinan 3. Implementasi kebijakan yang mendukung berkembangnya perikanan, pertanian, ekonomi kreatif yang terintegrasi dengan Koperasi dan Usaha Mikro hingga level desa untuk mempercepat penanggulangan kemiskinan			453.871.000,00	KECAMATAN GEDANGAN
	7.01.01.2.09.0009	Pemeliharaan/Rehabilitasi Gedung Kantor dan Bangunan Lainnya																		
			Jumlah Gedung Kantor dan Bangunan Lainnya yang Dipelihara/Direhabilitasi				1 Unit	1 Unit	25.000.000,00	171.000.000,00	512.000.000,00	487.000.000,00	Kab. Sidoarjo, Gedangan, Semua Kel/Desa	PENDAPATAN ASLI DAERAH (PAD)	Membangun dari desa dan dari bawah untuk pertumbuhan ekonomi, pemerataan ekonomi dan pemberantasan kemiskinan.	3. Implementasi kebijakan yang mendukung berkembangnya perikanan, pertanian, ekonomi kreatif yang terintegrasi dengan Koperasi dan Usaha Mikro hingga level desa untuk mempercepat penanggulangan kemiskinan 3. Implementasi kebijakan yang mendukung berkembangnya perikanan, pertanian, ekonomi kreatif yang terintegrasi dengan Koperasi dan Usaha Mikro hingga level desa untuk mempercepat penanggulangan kemiskinan			10.570.848.850,00	KECAMATAN GEDANGAN
2.	**7.01.02**	**PROGRAM PENYELENGGARAAN PEMERINTAHAN DAN PELAYANAN PUBLIK**	**a. Persentase izin yang menjadi kewenangan kecamatan yang diterbitkan b. Persentase Pelayanan kewenangan kecamatan yang dilaksanakan sesuai standar c. Persentase desa yang mendapat pembinaan tentang lingkungan hidup, usaha ekonomi masyarakat, dan PKL**				**a. 100 b. 90 c. 100 Persen Persen Persen**	**a. 100 b. 90 c. 100 Persen Persen Persen**	**16.190.400,00**	**373.749.893,00**	**518.506.003,00**	**2.065.262.142,00**							**2.081.452.542,00**	
	7.01.02.2.01	Koordinasi Penyelenggaraan Kegiatan Pemerintahan di Tingkat Kecamatan	*Jumlah laporan hasil koordinasi bidang kesejahteraan sosial, agama dan kemasyarakatan; pembangunan dan lingkungan hidup; pemerintahan dan perekonomian yang disusun*				8 Laporan	8 Laporan	3.500.000,00	105.675.000,00	200.431.110,00	196.931.110,00			Membangun dari desa dan dari bawah untuk pertumbuhan ekonomi, pemerataan ekonomi dan pemberantasan kemiskinan.	3. Implementasi kebijakan yang mendukung berkembangnya perikanan, pertanian, ekonomi kreatif yang terintegrasi dengan Koperasi dan Usaha Mikro hingga level desa untuk mempercepat penanggulangan kemiskinan 3. Implementasi kebijakan yang mendukung berkembangnya perikanan, pertanian, ekonomi kreatif yang terintegrasi dengan Koperasi dan Usaha Mikro hingga level desa untuk mempercepat penanggulangan kemiskinan	Aparatur Kecamatan		288.921.834,00	KECAMATAN GEDANGAN
	7.01.02.2.01.0001	Koordinasi/Sinergi Perencanaan dan Pelaksanaan Kegiatan Pemerintahan dengan Perangkat Daerah dan Instansi Vertikal Terkait																		
			Jumlah Laporan Koordinasi/Sinergi Perencanaan dan Pelaksanaan Kegiatan Pemerintahan dengan Perangkat Daerah dan Instansi Vertikal Terkait				4 Laporan	4 Laporan	3.500.000,00	105.675.000,00	200.431.110,00	196.931.110,00	Kab. Sidoarjo, Semua Kecamatan, Semua Kel/Desa Kab. Sidoarjo, Gedangan, Semua Kel/Desa	PENDAPATAN ASLI DAERAH (PAD)	Membangun dari desa dan dari bawah untuk pertumbuhan ekonomi, pemerataan ekonomi dan pemberantasan kemiskinan.	3. Implementasi kebijakan yang mendukung berkembangnya perikanan, pertanian, ekonomi kreatif yang terintegrasi dengan Koperasi dan Usaha Mikro hingga level desa untuk mempercepat penanggulangan kemiskinan 3. Implementasi kebijakan yang mendukung berkembangnya perikanan, pertanian, ekonomi kreatif yang terintegrasi dengan Koperasi dan Usaha Mikro hingga level desa untuk mempercepat penanggulangan kemiskinan			288.921.834,00	KECAMATAN GEDANGAN

NO	KODE	URUSAN / BIDANG URUSAN / PROGRAM / KEGIATAN / SUB KEGIATAN	INDIKATOR PROGRAM / KEGIATAN / SUB KEGIATAN	TARGET AKHIR PERIODE RENSTRA OPD	REALISASI CAPAIAN RENJA OPD TAHUN 2023	PRAKIRAAN CAPAIAN TARGET RENJA OPD TAHUN 2024	CAPAIAN KINERJA DAN KERANGKA PENDANAAN										KELOMPOK SASARAN	PRAKIRAAN MAJU RENCANA TAHUN 2026		PERANGKAT DAERAH PENANGGUNG JAWAB
							TARGET 2025		PAGU INDIKATIF (Rp)			Bertambah/Berkurang (10-12)	LOKASI	SUMBER DANA	PRIORITAS			TARGET	PAGU INDIKATIF (Rp)	
							SEBELUM	SESUDAH	RKPD 2025	APBD 2025	RKPD PERUBAHAN 2025				NASIONAL	DAERAH				
1	2	3	4	5	6	7	8	9	10	11	12	13	14	15	16	17	18	19	20	21
	7.01.02.2.02	Penyelenggaraan Urusan Pemerintahan yang Tidak Dilaksanakan oleh Unit Kerja Perangkat Daerah yang Ada di Kecamatan	*Jumlah Pelayanan Umum yang ditindaklanjuti*				10000 Berkas	10000 Berkas	175.000,00	21.050.000,00	21.050.000,00	20.875.000,00			Membangun dari desa dan dari bawah untuk pertumbuhan ekonomi, pemerataan ekonomi dan pemberantasan kemiskinan.	3. Implementasi kebijakan yang mendukung berkembangnya perikanan, pertanian, ekonomi kreatif yang terintegrasi dengan Koperasi dan Usaha Mikro hingga level desa untuk mempercepat penanggulangan kemiskinan 3. Implementasi kebijakan yang mendukung berkembangnya perikanan, pertanian, ekonomi kreatif yang terintegrasi dengan Koperasi dan Usaha Mikro hingga level desa untuk mempercepat penanggulangan kemiskinan	Aparatur Kecamatan		196.537.124,00	KECAMATAN GEDANGAN
	7.01.02.2.02.0003	Peningkatan Efektifitas Pelaksanaan Pelayanan kepada Masyarakat di Wilayah Kecamatan																		
			Jumlah Laporan Peningkatan Efektifitas Pelaksanaan Pelayanan kepada Masyarakat di Wilayah Kecamatan				1 Laporan	1 Laporan	175.000,00	21.050.000,00	21.050.000,00	20.875.000,00	Kab. Sidoarjo, Semua Kecamatan, Semua Kel/Desa Kab. Sidoarjo, Gedangan, Semua Kel/Desa	PENDAPATAN ASLI DAERAH (PAD)	Membangun dari desa dan dari bawah untuk pertumbuhan ekonomi, pemerataan ekonomi dan pemberantasan kemiskinan.	3. Implementasi kebijakan yang mendukung berkembangnya perikanan, pertanian, ekonomi kreatif yang terintegrasi dengan Koperasi dan Usaha Mikro hingga level desa untuk mempercepat penanggulangan kemiskinan 3. Implementasi kebijakan yang mendukung berkembangnya perikanan, pertanian, ekonomi kreatif yang terintegrasi dengan Koperasi dan Usaha Mikro hingga level desa untuk mempercepat penanggulangan kemiskinan			196.537.124,00	KECAMATAN GEDANGAN
	7.01.02.2.04	Pelaksanaan Urusan Pemerintahan yang Dilimpahkan kepada Camat	*1. Jumlah permohonan IMB Rumah Tinggal 1 dan 2 lantai luasan maksimal 400m2 yang diterbitkan* *2. Jumlah laporan hasil monev bidang kesejahteraan sosial, agama dan kemasyarakatan, agama dan kemasyarakatan; pembangunan dan lingkungan hidup; pemerintahan dan perekonomian yang disusun* *3. Jumlah Laporan Kegiatan pembinaan yang tersusun*				1. 0 Berkas 2. 16 Laporan 3. 4 Laporan	1. 0 Berkas 2. 16 Laporan 3. 4 Laporan	12.515.400,00	247.024.893,00	297.024.893,00	284.509.493,00			Membangun dari desa dan dari bawah untuk pertumbuhan ekonomi, pemerataan ekonomi dan pemberantasan kemiskinan.	3. Implementasi kebijakan yang mendukung berkembangnya perikanan, pertanian, ekonomi kreatif yang terintegrasi dengan Koperasi dan Usaha Mikro hingga level desa untuk mempercepat penanggulangan kemiskinan 3. Implementasi kebijakan yang mendukung berkembangnya perikanan, pertanian, ekonomi kreatif yang terintegrasi dengan Koperasi dan Usaha Mikro hingga level desa untuk mempercepat penanggulangan kemiskinan	Aparatur Kecamatan		1.595.993.584,00	KECAMATAN GEDANGAN
	7.01.02.2.04.0003	Pelaksanaan Urusan Pemerintahan yang Terkait dengan Kewenangan Lain yang Dilimpahkan																		
			Jumlah Laporan Pelaksanaan Kewenangan Lain yang Dilimpahkan				4 Laporan	4 Laporan	12.515.400,00	247.024.893,00	297.024.893,00	284.509.493,00	Kab. Sidoarjo, Gedangan, Semua Kel/Desa	PENDAPATAN ASLI DAERAH (PAD)	Membangun dari desa dan dari bawah untuk pertumbuhan ekonomi, pemerataan ekonomi dan pemberantasan kemiskinan.	3. Implementasi kebijakan yang mendukung berkembangnya perikanan, pertanian, ekonomi kreatif yang terintegrasi dengan Koperasi dan Usaha Mikro hingga level desa untuk mempercepat penanggulangan kemiskinan 3. Implementasi kebijakan yang mendukung berkembangnya perikanan, pertanian, ekonomi kreatif yang terintegrasi dengan Koperasi dan Usaha Mikro hingga level desa untuk mempercepat penanggulangan kemiskinan			1.595.993.584,00	KECAMATAN GEDANGAN
3.	**7.01.04**	**PROGRAM KOORDINASI KETENTRAMAN DAN KETERTIBAN UMUM**	**Persentase pelanggaran Perda dan Perkada yang ditangani**				**100 Persen**	**100 Persen**	**14.000.000,00**	**88.475.000,00**	**60.350.000,00**	**816.846.004,00**							**830.846.004,00**	

NO	KODE	URUSAN / BIDANG URUSAN / PROGRAM / KEGIATAN / SUB KEGIATAN	INDIKATOR PROGRAM / KEGIATAN / SUB KEGIATAN	TARGET AKHIR PERIODE RENSTRA OPD	REALISASI CAPAIAN RENJA OPD TAHUN 2023	PRAKIRAAN CAPAIAN TARGET RENJA OPD TAHUN 2024	CAPAIAN KINERJA DAN KERANGKA PENDANAAN										KELOMPOK SASARAN	PRAKIRAAN MAJU RENCANA TAHUN 2026		PERANGKAT DAERAH PENANGGUNG JAWAB
							TARGET 2025		PAGU INDIKATIF (Rp)			Bertambah/Berkurang (10-12)	LOKASI	SUMBER DANA	PRIORITAS			TARGET	PAGU INDIKATIF (Rp)	
							SEBELUM	SESUDAH	RKPD 2025	APBD 2025	RKPD PERUBAHAN 2025				NASIONAL	DAERAH				
1	2	3	4	5	6	7	8	9	10	11	12	13	14	15	16	17	18	19	20	21
	7.01.04.2.01	Koordinasi Upaya Penyelenggaraan Ketenteraman dan Ketertiban Umum	*Jumlah laporan hasil koordinasi bidang ketentraman dan ketertiban umum dan pembinaan lembaga sosial, agama dan kemasyarakatan yang tersusun*				4 Laporan	4 Laporan	14.000.000,00	88.475.000,00	60.350.000,00	46.350.000,00			Membangun dari desa dan dari bawah untuk pertumbuhan ekonomi, pemerataan ekonomi dan pemberantasan kemiskinan.	3. Implementasi kebijakan yang mendukung berkembangnya perikanan, pertanian, ekonomi kreatif yang terintegrasi dengan Koperasi dan Usaha Mikro hingga level desa untuk mempercepat penanggulangan kemiskinan 3. Implementasi kebijakan yang mendukung berkembangnya perikanan, pertanian, ekonomi kreatif yang terintegrasi dengan Koperasi dan Usaha Mikro hingga level desa untuk mempercepat penanggulangan kemiskinan	Aparatur Kecamatan dan Masyarakat		830.846.004,00	KECAMATAN GEDANGAN
	7.01.04.2.01.0001	Sinergitas dengan Kepolisian Negara Republik Indonesia, Tentara Nasional Indonesia dan Instansi Vertikal di Wilayah Kecamatan																		
			Jumlah Laporan Hasil Sinergitas dengan Kepolisian Negara Republik Indonesia, Tentara Nasional Indonesia dan Instansi Vertikal di Wilayah Kecamatan				4 Laporan	4 Laporan	7.000.000,00	14.700.000,00	14.700.000,00	7.700.000,00	Kab. Sidoarjo, Gedangan, Semua Kel/Desa	PENDAPATAN ASLI DAERAH (PAD)	Membangun dari desa dan dari bawah untuk pertumbuhan ekonomi, pemerataan ekonomi dan pemberantasan kemiskinan.	3. Implementasi kebijakan yang mendukung berkembangnya perikanan, pertanian, ekonomi kreatif yang terintegrasi dengan Koperasi dan Usaha Mikro hingga level desa untuk mempercepat penanggulangan kemiskinan 3. Implementasi kebijakan yang mendukung berkembangnya perikanan, pertanian, ekonomi kreatif yang terintegrasi dengan Koperasi dan Usaha Mikro hingga level desa untuk mempercepat penanggulangan kemiskinan			498.165.881,00	KECAMATAN GEDANGAN
	7.01.04.2.01.0002	Harmonisasi Hubungan dengan Tokoh Agama dan Tokoh Masyarakat																		
			Jumlah Laporan Pelaksanaan Harmonisasi Hubungan dengan Tokoh Agama dan Tokoh Masyarakat				3 Laporan	3 Laporan	7.000.000,00	73.775.000,00	45.650.000,00	38.650.000,00	Kab. Sidoarjo, Semua Kecamatan, Semua Kel/Desa Kab. Sidoarjo, Gedangan, Semua Kel/Desa	PENDAPATAN ASLI DAERAH (PAD)	Membangun dari desa dan dari bawah untuk pertumbuhan ekonomi, pemerataan ekonomi dan pemberantasan kemiskinan.	3. Implementasi kebijakan yang mendukung berkembangnya perikanan, pertanian, ekonomi kreatif yang terintegrasi dengan Koperasi dan Usaha Mikro hingga level desa untuk mempercepat penanggulangan kemiskinan 3. Implementasi kebijakan yang mendukung berkembangnya perikanan, pertanian, ekonomi kreatif yang terintegrasi dengan Koperasi dan Usaha Mikro hingga level desa untuk mempercepat penanggulangan kemiskinan			332.680.123,00	KECAMATAN GEDANGAN
4.	**7.01.05**	**PROGRAM PENYELENGGARAAN URUSAN PEMERINTAHAN UMUM**	**Persentase penyelenggaraan urusan pemerintahan umum yang dilaksanakan dengan baik**				**100 Persen**	**100 Persen**	**175.000,00**	**89.388.175,00**	**76.009.900,00**	**126.924.253,00**							**127.099.253,00**	
	7.01.05.2.01	Penyelenggaraan Urusan Pemerintahan Umum Sesuai Penugasan Kepala Daerah	*Jumlah Kegiatan penyelenggaraan urusan pemerintahan umum yang dilaksanakan*				1 Kegiatan	1 Kegiatan	175.000,00	89.388.175,00	76.009.900,00	75.834.900,00			Membangun dari desa dan dari bawah untuk pertumbuhan ekonomi, pemerataan ekonomi dan pemberantasan kemiskinan.	3. Implementasi kebijakan yang mendukung berkembangnya perikanan, pertanian, ekonomi kreatif yang terintegrasi dengan Koperasi dan Usaha Mikro hingga level desa untuk mempercepat penanggulangan kemiskinan 3. Implementasi kebijakan yang mendukung berkembangnya perikanan, pertanian, ekonomi kreatif yang terintegrasi dengan Koperasi dan Usaha Mikro hingga level desa untuk mempercepat penanggulangan kemiskinan	Aparatur Kecamatan		127.099.253,00	KECAMATAN GEDANGAN
	7.01.05.2.01.0001	Pembinaan Wawasan Kebangsaan dan Ketahanan Nasional dalam rangka Memantapkan Pengamalan Pancasila, Pelaksanaan Undang-Undang Dasar Negara Republik Indonesia Tahun 1945, Pelestarian Bhinneka Tunggal Ika serta Pemertahanan dan Pemeliharaan Keutuhan Negara Kesatuan Republik Indonesia																		

NO	KODE	URUSAN / BIDANG URUSAN / PROGRAM / KEGIATAN / SUB KEGIATAN	INDIKATOR PROGRAM / KEGIATAN / SUB KEGIATAN	TARGET AKHIR PERIODE RENSTRA OPD	REALISASI CAPAIAN RENJA OPD TAHUN 2023	PRAKIRAAN CAPAIAN TARGET RENJA OPD TAHUN 2024	CAPAIAN KINERJA DAN KERANGKA PENDANAAN										KELOMPOK SASARAN	PRAKIRAAN MAJU RENCANA TAHUN 2026		PERANGKAT DAERAH PENANGGUNG JAWAB
							TARGET 2025		PAGU INDIKATIF (Rp)			Bertambah/Berkurang (10-12)	LOKASI	SUMBER DANA	PRIORITAS			TARGET	PAGU INDIKATIF (Rp)	
							SEBELUM	SESUDAH	RKPD 2025	APBD 2025	RKPD PERUBAHAN 2025				NASIONAL	DAERAH				
1	2	3	4	5	6	7	8	9	10	11	12	13	14	15	16	17	18	19	20	21
			Jumlah Orang yang Mengikuti Pembinaan Wawasan Kebangsaan dan Ketahanan Nasional dalam rangka Memantapkan Pengamalan Pancasila, Pelaksanaan Undang-Undang Dasar Negara Republik Indonesia Tahun 1945, Pelestarian Bhinneka Tunggal Ika serta Pemertahanan dan Pemeliharaan Keutuhan Negara Kesatuan Republik Indonesia				100 Orang	100 Orang	175.000,00	89.388.175,00	76.009.900,00	75.834.900,00	Kab. Sidoarjo, Gedangan, Semua Kel/Desa	PENDAPATAN ASLI DAERAH (PAD)	Membangun dari desa dan dari bawah untuk pertumbuhan ekonomi, pemerataan ekonomi dan pemberantasan kemiskinan.	3. Implementasi kebijakan yang mendukung berkembangnya perikanan, pertanian, ekonomi kreatif yang terintegrasi dengan Koperasi dan Usaha Mikro hingga level desa untuk mempercepat penanggulangan kemiskinan 3. Implementasi kebijakan yang mendukung berkembangnya perikanan, pertanian, ekonomi kreatif yang terintegrasi dengan Koperasi dan Usaha Mikro hingga level desa untuk mempercepat penanggulangan kemiskinan			127.099.253,00	KECAMATAN GEDANGAN
5.	**7.01.06**	**PROGRAM PEMBINAAN DAN PENGAWASAN PEMERINTAHAN DESA**	**Persentase desa yang menyusun dokumen perencanaan , penganggaran dan pelaporan sesuai dengan ketentuan dan tepat waktu**				**100 Persen**	**100 Persen**	**14.000.000,00**	**91.700.000,00**	**91.700.000,00**	**552.313.880,00**							**566.313.880,00**	
	7.01.06.2.01	Fasilitasi, Rekomendasi dan Koordinasi Pembinaan dan Pengawasan Pemerintahan Desa	*Jumlah desa yang menyusun dokumen perencanaan, penganggaran dan pelaporan sesuai dengan ketentuan dan tepat waktu*				15 Desa	15 Desa	14.000.000,00	91.700.000,00	91.700.000,00	77.700.000,00			Membangun dari desa dan dari bawah untuk pertumbuhan ekonomi, pemerataan ekonomi dan pemberantasan kemiskinan.	3. Implementasi kebijakan yang mendukung berkembangnya perikanan, pertanian, ekonomi kreatif yang terintegrasi dengan Koperasi dan Usaha Mikro hingga level desa untuk mempercepat penanggulangan kemiskinan 3. Implementasi kebijakan yang mendukung berkembangnya perikanan, pertanian, ekonomi kreatif yang terintegrasi dengan Koperasi dan Usaha Mikro hingga level desa untuk mempercepat penanggulangan kemiskinan	Aparatur Kecamatan dan Desa		566.313.880,00	KECAMATAN GEDANGAN
	7.01.06.2.01.0002	Fasilitasi Administrasi Tata Pemerintahan Desa																		
			Jumlah Dokumen yang Difasilitasi dalam rangka Administrasi Tata Pemerintahan Desa				2 Dokumen	2 Dokumen	7.000.000,00	65.600.000,00	65.600.000,00	58.600.000,00	Kab. Sidoarjo, Gedangan, Semua Kel/Desa	PENDAPATAN ASLI DAERAH (PAD)	Membangun dari desa dan dari bawah untuk pertumbuhan ekonomi, pemerataan ekonomi dan pemberantasan kemiskinan.	3. Implementasi kebijakan yang mendukung berkembangnya perikanan, pertanian, ekonomi kreatif yang terintegrasi dengan Koperasi dan Usaha Mikro hingga level desa untuk mempercepat penanggulangan kemiskinan 3. Implementasi kebijakan yang mendukung berkembangnya perikanan, pertanian, ekonomi kreatif yang terintegrasi dengan Koperasi dan Usaha Mikro hingga level desa untuk mempercepat penanggulangan kemiskinan			341.574.530,00	KECAMATAN GEDANGAN
	7.01.06.2.01.0005	Fasilitasi Pelaksanaan Tugas Kepala Desa dan Perangkat Desa																		
			Jumlah Dokumen Fasilitasi dalam rangka Pelaksanaan Tugas Kepala Desa dan Perangkat Desa				4 Dokumen	4 Dokumen	7.000.000,00	26.100.000,00	26.100.000,00	19.100.000,00	Kab. Sidoarjo, Gedangan, Semua Kel/Desa	PENDAPATAN ASLI DAERAH (PAD)	Membangun dari desa dan dari bawah untuk pertumbuhan ekonomi, pemerataan ekonomi dan pemberantasan kemiskinan.	3. Implementasi kebijakan yang mendukung berkembangnya perikanan, pertanian, ekonomi kreatif yang terintegrasi dengan Koperasi dan Usaha Mikro hingga level desa untuk mempercepat penanggulangan kemiskinan 3. Implementasi kebijakan yang mendukung berkembangnya perikanan, pertanian, ekonomi kreatif yang terintegrasi dengan Koperasi dan Usaha Mikro hingga level desa untuk mempercepat penanggulangan kemiskinan			224.739.350,00	KECAMATAN GEDANGAN
		KECAMATAN SEDATI							**5.493.960.560,00**	**6.347.435.574,00**	**6.135.884.116,00**	**641.923.556,00**							**1.519.502.506,00**	
	7	**UNSUR KEWILAYAHAN**							**5.493.960.560,00**	**6.347.435.574,00**	**6.135.884.116,00**	**641.923.556,00**							**1.519.502.506,00**	
	7.01	**KECAMATAN**							**5.493.960.560,00**	**6.347.435.574,00**	**6.135.884.116,00**	**641.923.556,00**							**1.519.502.506,00**	
1.	**7.01.01**	**PROGRAM PENUNJANG URUSAN PEMERINTAHAN DAERAH KABUPATEN/KOTA**	**Tingkat kepuasan aparatur perangkat daerah terhadap pelayanan kesekretariatan**				**90 persen**	**90 persen**	**5.208.079.373,00**	**5.769.634.680,00**	**5.513.138.062,00**	**-5.208.079.373,00**							**0,00**	

NO	KODE	URUSAN / BIDANG URUSAN / PROGRAM / KEGIATAN / SUB KEGIATAN	INDIKATOR PROGRAM / KEGIATAN / SUB KEGIATAN	TARGET AKHIR PERIODE RENSTRA OPD	REALISASI CAPAIAN RENJA OPD TAHUN 2023	PRAKIRAAN CAPAIAN TARGET RENJA OPD TAHUN 2024	CAPAIAN KINERJA DAN KERANGKA PENDANAAN										KELOMPOK SASARAN	PRAKIRAAN MAJU RENCANA TAHUN 2026		PERANGKAT DAERAH PENANGGUNG JAWAB
							TARGET 2025		PAGU INDIKATIF (Rp)			Bertambah/Berkurang (10-12)	LOKASI	SUMBER DANA	PRIORITAS			TARGET	PAGU INDIKATIF (Rp)	
							SEBELUM	SESUDAH	RKPD 2025	APBD 2025	RKPD PERUBAHAN 2025				NASIONAL	DAERAH				
1	2	3	4	5	6	7	8	9	10	11	12	13	14	15	16	17	18	19	20	21
	7.01.01.2.01	Perencanaan, Penganggaran, dan Evaluasi Kinerja Perangkat Daerah	*Jumlah dokumen laporan evaluasi kinerja PD yang disusun sesuai ketentuan* *Jumlah dokumen perencanaan dan penganggaran yang disusun sesuai ketentuan* *Jumlah rekomendasi hasil evaluasi kinerja yang ditindaklanjuti* *Jumlah tahapan perencanaan yang dilaksanakan*				2 Rekomendasi 2 Tahapan	0 Rekomendasi 0 Tahapan 4 Dokumen 8 Dokumen	116.076.027,00	135.876.027,00	85.876.027,00	-30.200.000,00			-	- -	Aparatur		0,00	KECAMATAN SEDATI
	7.01.01.2.01.0001	Penyusunan Dokumen Perencanaan Perangkat Daerah																		
			Jumlah Dokumen Perencanaan Perangkat Daerah				8 Dokumen	8 Dokumen	50.366.356,00	20.366.356,00	20.366.356,00	-30.000.000,00	Kab. Sidoarjo, Sedati, Semua Kel/Desa	PENDAPATAN ASLI DAERAH (PAD)	-	- -			0,00	KECAMATAN SEDATI
	7.01.01.2.01.0006	Koordinasi dan Penyusunan Laporan Capaian Kinerja dan Ikhtisar Realisasi Kinerja SKPD																		
			Jumlah Laporan Capaian Kinerja dan Ikhtisar Realisasi Kinerja SKPD dan Laporan Hasil Koordinasi Penyusunan Laporan Capaian Kinerja dan Ikhtisar Realisasi Kinerja SKPD				1 Laporan	1 Laporan	358.863,00	358.863,00	358.863,00	0,00	Kab. Sidoarjo, Sedati, Semua Kel/Desa	PENDAPATAN ASLI DAERAH (PAD)	-	- -			0,00	KECAMATAN SEDATI
	7.01.01.2.01.0007	Evaluasi Kinerja Perangkat Daerah																		
			Jumlah Laporan Evaluasi Kinerja Perangkat Daerah				4 Laporan	4 Laporan	358.863,00	358.863,00	358.863,00	0,00	Kab. Sidoarjo, Sedati, Semua Kel/Desa	PENDAPATAN ASLI DAERAH (PAD)	-	- -			0,00	KECAMATAN SEDATI
	7.01.01.2.01.0008	Penyelenggaraan Walidata Pendukung Statistik Sektoral Daerah																		
			Jumlah Dokumen Hasil Penyelenggaraan Walidata Pendukung Statistik Sektoral Daerah				1 Dokumen	1 Dokumen	50.000.000,00	83.500.000,00	33.500.000,00	-16.500.000,00	Kab. Sidoarjo, Sedati, Semua Kel/Desa	PENDAPATAN ASLI DAERAH (PAD)	-	- -			0,00	KECAMATAN SEDATI
	7.01.01.2.01.0009	Pelaksanaan Pengumpulan Data Statistik Sektoral Daerah																		
			Jumlah Data Statistik Sektoral Daerah yang Telah Dikumpulkan dan Diperiksa Lingkup Perangkat Daerah				1 Data	1 Data	14.991.945,00	31.291.945,00	31.291.945,00	16.300.000,00	Kab. Sidoarjo, Sedati, Semua Kel/Desa	PENDAPATAN ASLI DAERAH (PAD)	-	- -			0,00	KECAMATAN SEDATI
	7.01.01.2.02	Administrasi Keuangan Perangkat Daerah	*Persentase realisasi anggaran PD* *Persentase Realisasi Anggaran Perangkat Daerah*				80 Persen	0 Persen 80 Persen	3.249.274.854,00	3.921.975.734,00	3.744.905.233,00	495.630.379,00			Membangun dari desa dan dari bawah untuk pertumbuhan ekonomi, pemerataan ekonomi dan pemberantasan kemiskinan.	- -	Aparatur		0,00	KECAMATAN SEDATI
	7.01.01.2.02.0001	Penyediaan Gaji dan Tunjangan ASN																		
			Jumlah Orang yang Menerima Gaji dan Tunjangan ASN				32 Orang/bulan	32 Orang/bulan	3.248.941.909,00	3.921.642.789,00	3.744.572.288,00	495.630.379,00	Kab. Sidoarjo, Sedati, Semua Kel/Desa	PENDAPATAN ASLI DAERAH (PAD) DANA ALOKASI UMUM (DAU)	Membangun dari desa dan dari bawah untuk pertumbuhan ekonomi, pemerataan ekonomi dan pemberantasan kemiskinan.	- -			0,00	KECAMATAN SEDATI
	7.01.01.2.02.0005	Koordinasi dan Penyusunan Laporan Keuangan Akhir Tahun SKPD																		
			Jumlah Laporan Keuangan Akhir Tahun SKPD dan Laporan Hasil Koordinasi Penyusunan Laporan Keuangan Akhir Tahun SKPD				1 Laporan	1 Laporan	332.945,00	332.945,00	332.945,00	0,00	Kab. Sidoarjo, Sedati, Semua Kel/Desa	PENDAPATAN ASLI DAERAH (PAD)	Membangun dari desa dan dari bawah untuk pertumbuhan ekonomi, pemerataan ekonomi dan pemberantasan kemiskinan.	- -			0,00	KECAMATAN SEDATI
	7.01.01.2.05	Administrasi Kepegawaian Perangkat Daerah	*Persentase ASN yang disiplin* *Persentase ASN yang mengikuti pelatihan yang bersertifikat*				100 Persen	100 Persen	71.975.000,00	0,00	0,00	-71.975.000,00			Membangun dari desa dan dari bawah untuk pertumbuhan ekonomi, pemerataan ekonomi dan pemberantasan kemiskinan.	- -	Aparatur		0,00	KECAMATAN SEDATI
	7.01.01.2.05.0002	Pengadaan Pakaian Dinas beserta Atribut Kelengkapannya																		
			Jumlah Paket Pakaian Dinas beserta Atribut Kelengkapan				32 Paket	0 Paket	19.425.000,00	0,00	0,00	-19.425.000,00	Kab. Sidoarjo, Sedati, Semua Kel/Desa	PENDAPATAN ASLI DAERAH (PAD)	Membangun dari desa dan dari bawah untuk pertumbuhan ekonomi, pemerataan ekonomi dan pemberantasan kemiskinan.	- -			0,00	KECAMATAN SEDATI
	7.01.01.2.05.0011	Bimbingan Teknis Implementasi Peraturan Perundang-Undangan																		
			Jumlah Orang yang Mengikuti Bimbingan Teknis Implementasi Peraturan Perundang-Undangan				32 Orang	0 Orang	52.550.000,00	0,00	0,00	-52.550.000,00	Kab. Sidoarjo, Sedati, Semua Kel/Desa	PENDAPATAN ASLI DAERAH (PAD)	Membangun dari desa dan dari bawah untuk pertumbuhan ekonomi, pemerataan ekonomi dan pemberantasan kemiskinan.	- -			0,00	KECAMATAN SEDATI
	7.01.01.2.06	Administrasi Umum Perangkat Daerah	*Nilai Survey Kepuasan Masyarakat (SKM)*				91,47	0 91,47 Nilai	410.456.070,00	338.672.723,00	309.246.606,00	-101.209.464,00			Membangun dari desa dan dari bawah untuk pertumbuhan ekonomi, pemerataan ekonomi dan pemberantasan kemiskinan.	- -	Aparatur		0,00	KECAMATAN SEDATI
	7.01.01.2.06.0001	Penyediaan Komponen Instalasi Listrik/Penerangan Bangunan Kantor																		
			Jumlah Paket Komponen Instalasi Listrik/Penerangan Bangunan Kantor yang Disediakan				7 Paket	7 Paket	10.174.482,00	10.174.482,00	10.174.482,00	0,00	Kab. Sidoarjo, Sedati, Semua Kel/Desa	PENDAPATAN ASLI DAERAH (PAD)	Membangun dari desa dan dari bawah untuk pertumbuhan ekonomi, pemerataan ekonomi dan pemberantasan kemiskinan.	- -			0,00	KECAMATAN SEDATI
	7.01.01.2.06.0002	Penyediaan Peralatan dan Perlengkapan Kantor																		
			Jumlah Paket Peralatan dan Perlengkapan Kantor yang Disediakan				43 Paket	43 Paket	49.607.085,00	70.033.305,00	70.033.305,00	20.426.220,00	Kab. Sidoarjo, Sedati, Semua Kel/Desa	PENDAPATAN ASLI DAERAH (PAD)	Membangun dari desa dan dari bawah untuk pertumbuhan ekonomi, pemerataan ekonomi dan pemberantasan kemiskinan.	- -			0,00	KECAMATAN SEDATI
	7.01.01.2.06.0004	Penyediaan Bahan Logistik Kantor																		

NO	KODE	URUSAN / BIDANG URUSAN / PROGRAM / KEGIATAN / SUB KEGIATAN	INDIKATOR PROGRAM / KEGIATAN / SUB KEGIATAN	TARGET AKHIR PERIODE RENSTRA OPD	REALISASI CAPAIAN RENJA OPD TAHUN 2023	PRAKIRAAN CAPAIAN TARGET RENJA OPD TAHUN 2024	CAPAIAN KINERJA DAN KERANGKA PENDANAAN										KELOMPOK SASARAN	PRAKIRAAN MAJU RENCANA TAHUN 2026		PERANGKAT DAERAH PENANGGUNG JAWAB
							TARGET 2025		PAGU INDIKATIF (Rp)			Bertambah/Berkurang (10-12)	LOKASI	SUMBER DANA	PRIORITAS			TARGET	PAGU INDIKATIF (Rp)	
							SEBELUM	SESUDAH	RKPD 2025	APBD 2025	RKPD PERUBAHAN 2025				NASIONAL	DAERAH				
1	2	3	4	5	6	7	8	9	10	11	12	13	14	15	16	17	18	19	20	21
			Jumlah Paket Bahan Logistik Kantor yang Disediakan				1 Paket	1 Paket	80.818.600,00	80.818.600,00	80.818.600,00	0,00	Kab. Sidoarjo, Sedati, Semua Kel/Desa	PENDAPATAN ASLI DAERAH (PAD)	Membangun dari desa dan dari bawah untuk pertumbuhan ekonomi, pemerataan ekonomi dan pemberantasan kemiskinan.	- -			0,00	KECAMATAN SEDATI
	7.01.01.2.06.0005	Penyediaan Barang Cetakan dan Penggandaan																		
			Jumlah Paket Barang Cetakan dan Penggandaan yang Disediakan				6 Paket	6 Paket	9.000.000,00	9.300.000,00	16.800.000,00	7.800.000,00	Kab. Sidoarjo, Sedati, Semua Kel/Desa	PENDAPATAN ASLI DAERAH (PAD)	Membangun dari desa dan dari bawah untuk pertumbuhan ekonomi, pemerataan ekonomi dan pemberantasan kemiskinan.	- -			0,00	KECAMATAN SEDATI
	7.01.01.2.06.0006	Penyediaan Bahan Bacaan dan Peraturan Perundang-undangan																		
			Jumlah Dokumen Bahan Bacaan dan Peraturan Perundang-Undangan yang Disediakan				2 Dokumen	2 Dokumen	4.800.000,00	4.800.000,00	4.800.000,00	0,00	Kab. Sidoarjo, Sedati, Semua Kel/Desa	PENDAPATAN ASLI DAERAH (PAD)	Membangun dari desa dan dari bawah untuk pertumbuhan ekonomi, pemerataan ekonomi dan pemberantasan kemiskinan.	- -			0,00	KECAMATAN SEDATI
	7.01.01.2.06.0007	Penyediaan Bahan/Material																		
			Jumlah Paket Bahan/Material yang Disediakan				22 Paket	22 Paket	13.305.903,00	13.305.903,00	15.037.503,00	1.731.600,00	Kab. Sidoarjo, Sedati, Semua Kel/Desa	PENDAPATAN ASLI DAERAH (PAD)	Membangun dari desa dan dari bawah untuk pertumbuhan ekonomi, pemerataan ekonomi dan pemberantasan kemiskinan.	- -			0,00	KECAMATAN SEDATI
	7.01.01.2.06.0008	Fasilitasi Kunjungan Tamu																		
			Jumlah Laporan Fasilitasi Kunjungan Tamu				12 Laporan	12 Laporan	4.750.000,00	4.750.000,00	5.250.000,00	500.000,00	Kab. Sidoarjo, Sedati, Semua Kel/Desa	PENDAPATAN ASLI DAERAH (PAD)	Membangun dari desa dan dari bawah untuk pertumbuhan ekonomi, pemerataan ekonomi dan pemberantasan kemiskinan.	- -			0,00	KECAMATAN SEDATI
	7.01.01.2.06.0009	Penyelenggaraan Rapat Koordinasi dan Konsultasi SKPD																		
			Jumlah Laporan Penyelenggaraan Rapat Koordinasi dan Konsultasi SKPD				12 Laporan	12 Laporan	238.000.000,00	145.490.433,00	106.332.716,00	-131.667.284,00	Kab. Sidoarjo, Sedati, Semua Kel/Desa	PENDAPATAN ASLI DAERAH (PAD)	Membangun dari desa dan dari bawah untuk pertumbuhan ekonomi, pemerataan ekonomi dan pemberantasan kemiskinan.	- -			0,00	KECAMATAN SEDATI
	7.01.01.2.07	Pengadaan Barang Milik Daerah Penunjang Urusan Pemerintah Daerah	*Jenis BMD yang diadakan* *Jumlah BMD yang diadakan*				10 Jenis	0 Jenis 2 Jenis	103.890.228,00	46.939.680,00	46.939.680,00	-56.950.548,00			-	- -	Aparatur		0,00	KECAMATAN SEDATI
	7.01.01.2.07.0006	Pengadaan Peralatan dan Mesin Lainnya																		
			Jumlah Unit Peralatan dan Mesin Lainnya yang Disediakan				10 Unit	10 Unit	103.890.228,00	46.939.680,00	46.939.680,00	-56.950.548,00	Kab. Sidoarjo, Sedati, Semua Kel/Desa	PENDAPATAN ASLI DAERAH (PAD)	-	- -			0,00	KECAMATAN SEDATI
	7.01.01.2.08	Penyediaan Jasa Penunjang Urusan Pemerintahan Daerah	*Persentase terpenuhinya jasa penunjang administrasi perkantoran* *Persentase terpenuhinya jasa penunjang perkantoran*				100 Persen	0 Persen 100 Persen	1.003.560.460,00	1.061.172.876,00	1.061.172.876,00	57.612.416,00			Membangun dari desa dan dari bawah untuk pertumbuhan ekonomi, pemerataan ekonomi dan pemberantasan kemiskinan.	- -	Aparatur		0,00	KECAMATAN SEDATI
	7.01.01.2.08.0001	Penyediaan Jasa Surat Menyurat																		
			Jumlah Laporan Penyediaan Jasa Surat Menyurat				12 Laporan	12 Laporan	2.000.000,00	2.000.000,00	2.000.000,00	0,00	Kab. Sidoarjo, Sedati, Semua Kel/Desa	PENDAPATAN ASLI DAERAH (PAD)	Membangun dari desa dan dari bawah untuk pertumbuhan ekonomi, pemerataan ekonomi dan pemberantasan kemiskinan.	- -			0,00	KECAMATAN SEDATI
	7.01.01.2.08.0002	Penyediaan Jasa Komunikasi, Sumber Daya Air dan Listrik																		
			Jumlah Laporan Penyediaan Jasa Komunikasi, Sumber Daya Air dan Listrik yang Disediakan				12 Laporan	12 Laporan	127.180.060,00	182.200.476,00	182.200.476,00	55.020.416,00	Kab. Sidoarjo, Sedati, Semua Kel/Desa	PENDAPATAN ASLI DAERAH (PAD)	Membangun dari desa dan dari bawah untuk pertumbuhan ekonomi, pemerataan ekonomi dan pemberantasan kemiskinan.	- -			0,00	KECAMATAN SEDATI
	7.01.01.2.08.0004	Penyediaan Jasa Pelayanan Umum Kantor																		
			Jumlah Laporan Penyediaan Jasa Pelayanan Umum Kantor yang Disediakan				12 Laporan	12 Laporan	874.380.400,00	876.972.400,00	876.972.400,00	2.592.000,00	Kab. Sidoarjo, Sedati, Semua Kel/Desa	PENDAPATAN ASLI DAERAH (PAD)	Membangun dari desa dan dari bawah untuk pertumbuhan ekonomi, pemerataan ekonomi dan pemberantasan kemiskinan.	- -			0,00	KECAMATAN SEDATI
	7.01.01.2.09	Pemeliharaan Barang Milik Daerah Penunjang Urusan Pemerintahan Daerah	*Jenis barang milik daerah penunjang urusan pemerintahan daerah yang dilakukan pemeliharaan* *Persentase Barang Milik Daerah Penunjang Urusan Pemerintahan Daerah yang layak fungsi*				11 Jenis	0 Jenis 100 Persen	252.846.734,00	264.997.640,00	264.997.640,00	12.150.906,00			Membangun dari desa dan dari bawah untuk pertumbuhan ekonomi, pemerataan ekonomi dan pemberantasan kemiskinan.	- -	Aparatur		0,00	KECAMATAN SEDATI
	7.01.01.2.09.0001	Penyediaan Jasa Pemeliharaan, Biaya Pemeliharaan, dan Pajak Kendaraan Perorangan Dinas atau Kendaraan Dinas Jabatan																		
			Jumlah Kendaraan Perorangan Dinas atau Kendaraan Dinas Jabatan yang Dipelihara dan dibayarkan Pajaknya				2 Unit	2 Unit	20.000.000,00	27.500.000,00	27.500.000,00	7.500.000,00	Kab. Sidoarjo, Sedati, Semua Kel/Desa	PENDAPATAN ASLI DAERAH (PAD)	Membangun dari desa dan dari bawah untuk pertumbuhan ekonomi, pemerataan ekonomi dan pemberantasan kemiskinan.	- -			0,00	KECAMATAN SEDATI
	7.01.01.2.09.0002	Penyediaan Jasa Pemeliharaan, Biaya Pemeliharaan, Pajak dan Perizinan Kendaraan Dinas Operasional atau Lapangan																		
			Jumlah Kendaraan Dinas Operasional atau Lapangan yang Dipelihara dan dibayarkan Pajak dan Perizinannya				16 Unit	16 Unit	40.500.000,00	25.054.840,00	25.054.840,00	-15.445.160,00	Kab. Sidoarjo, Sedati, Semua Kel/Desa	PENDAPATAN ASLI DAERAH (PAD)	Membangun dari desa dan dari bawah untuk pertumbuhan ekonomi, pemerataan ekonomi dan pemberantasan kemiskinan.	- -			0,00	KECAMATAN SEDATI
	7.01.01.2.09.0006	Pemeliharaan Peralatan dan Mesin Lainnya																		

NO	KODE	URUSAN / BIDANG URUSAN / PROGRAM / KEGIATAN / SUB KEGIATAN	INDIKATOR PROGRAM / KEGIATAN / SUB KEGIATAN	TARGET AKHIR PERIODE RENSTRA OPD	REALISASI CAPAIAN RENJA OPD TAHUN 2023	PRAKIRAAN CAPAIAN TARGET RENJA OPD TAHUN 2024	CAPAIAN KINERJA DAN KERANGKA PENDANAAN										KELOMPOK SASARAN	PRAKIRAAN MAJU RENCANA TAHUN 2026		PERANGKAT DAERAH PENANGGUNG JAWAB
							TARGET 2025		PAGU INDIKATIF (Rp)			Bertambah/Berkurang (10-12)	LOKASI	SUMBER DANA	PRIORITAS			TARGET	PAGU INDIKATIF (Rp)	
							SEBELUM	SESUDAH	RKPD 2025	APBD 2025	RKPD PERUBAHAN 2025				NASIONAL	DAERAH				
1	2	3	4	5	6	7	8	9	10	11	12	13	14	15	16	17	18	19	20	21
			Jumlah Peralatan dan Mesin Lainnya yang Dipelihara				54 Unit	54 Unit	45.000.000,00	45.000.000,00	45.000.000,00	0,00	Kab. Sidoarjo, Sedati, Semua Kel/Desa	PENDAPATAN ASLI DAERAH (PAD)	Membangun dari desa dan dari bawah untuk pertumbuhan ekonomi, pemerataan ekonomi dan pemberantasan kemiskinan.	- -			0,00	KECAMATAN SEDATI
	7.01.01.2.09.0009	Pemeliharaan/Rehabilitasi Gedung Kantor dan Bangunan Lainnya																		
			Jumlah Gedung Kantor dan Bangunan Lainnya yang Dipelihara/Direhabilitasi				1 Unit	1 Unit	147.346.734,00	167.442.800,00	167.442.800,00	20.096.066,00	Kab. Sidoarjo, Sedati, Semua Kel/Desa	PENDAPATAN ASLI DAERAH (PAD)	Membangun dari desa dan dari bawah untuk pertumbuhan ekonomi, pemerataan ekonomi dan pemberantasan kemiskinan.	- -			0,00	KECAMATAN SEDATI
2.	**7.01.02**	**PROGRAM PENYELENGGARAAN PEMERINTAHAN DAN PELAYANAN PUBLIK**	**Persentase desa yang mendapat pembinaan tentang lingkungan hidup, usaha ekonomi masyarakat, dan PKL Persentase izin yang menjadi kewenangan kecamatan yang diterbitkan Persentase Pelayanan kewenangan kecamatan yang dilaksanakan sesuai standar**				**100 75 76,36 Persen Persen Persen**	**100 75 76,36 Persen Persen Persen**	**74.839.000,00**	**379.525.592,00**	**394.450.592,00**	**1.153.363.061,00**							**1.228.202.061,00**	
	7.01.02.2.01	Koordinasi Penyelenggaraan Kegiatan Pemerintahan di Tingkat Kecamatan	*Jumlah laporan hasil koordinasi bidang kesejahteraan sosial, agama dan kemasyarakatan; pembangunan dan lingkungan hidup; pemerintahan; dan perekonomian yang disusun*				48 Laporan	48 Laporan	53.787.500,00	170.988.000,00	137.663.000,00	83.875.500,00			-	3. Implementasi kebijakan yang mendukung berkembangnya perikanan, pertanian, ekonomi kreatif yang terintegrasi dengan Koperasi dan Usaha Mikro hingga level desa untuk mempercepat penanggulangan kemiskinan 3. Implementasi kebijakan yang mendukung berkembangnya perikanan, pertanian, ekonomi kreatif yang terintegrasi dengan Koperasi dan Usaha Mikro hingga level desa untuk mempercepat penanggulangan kemiskinan	Masyarakat dan Aparatur Desa		617.147.618,00	KECAMATAN SEDATI
	7.01.02.2.01.0001	Koordinasi/Sinergi Perencanaan dan Pelaksanaan Kegiatan Pemerintahan dengan Perangkat Daerah dan Instansi Vertikal Terkait																		
			Jumlah Laporan Koordinasi/Sinergi Perencanaan dan Pelaksanaan Kegiatan Pemerintahan dengan Perangkat Daerah dan Instansi Vertikal Terkait				12 Laporan	12 Laporan	53.787.500,00	170.988.000,00	137.663.000,00	83.875.500,00	Kab. Sidoarjo, Sedati, Semua Kel/Desa	PENDAPATAN ASLI DAERAH (PAD)	-	3. Implementasi kebijakan yang mendukung berkembangnya perikanan, pertanian, ekonomi kreatif yang terintegrasi dengan Koperasi dan Usaha Mikro hingga level desa untuk mempercepat penanggulangan kemiskinan 3. Implementasi kebijakan yang mendukung berkembangnya perikanan, pertanian, ekonomi kreatif yang terintegrasi dengan Koperasi dan Usaha Mikro hingga level desa untuk mempercepat penanggulangan kemiskinan			617.147.618,00	KECAMATAN SEDATI
	7.01.02.2.02	Penyelenggaraan Urusan Pemerintahan yang Tidak Dilaksanakan oleh Unit Kerja Perangkat Daerah yang Ada di Kecamatan	-				-	-	2.064.000,00	2.064.000,00	2.064.000,00	0,00			Membangun dari desa dan dari bawah untuk pertumbuhan ekonomi, pemerataan ekonomi dan pemberantasan kemiskinan.	3. Implementasi kebijakan yang mendukung berkembangnya perikanan, pertanian, ekonomi kreatif yang terintegrasi dengan Koperasi dan Usaha Mikro hingga level desa untuk mempercepat penanggulangan kemiskinan 3. Implementasi kebijakan yang mendukung berkembangnya perikanan, pertanian, ekonomi kreatif yang terintegrasi dengan Koperasi dan Usaha Mikro hingga level desa untuk mempercepat penanggulangan kemiskinan	Masyarakat dan Aparatur		20.996.883,00	KECAMATAN SEDATI
	7.01.02.2.02.0003	Peningkatan Efektifitas Pelaksanaan Pelayanan kepada Masyarakat di Wilayah Kecamatan																		

NO	KODE	URUSAN / BIDANG URUSAN / PROGRAM / KEGIATAN / SUB KEGIATAN	INDIKATOR PROGRAM / KEGIATAN / SUB KEGIATAN	TARGET AKHIR PERIODE RENSTRA OPD	REALISASI CAPAIAN RENJA OPD TAHUN 2023	PRAKIRAAN CAPAIAN TARGET RENJA OPD TAHUN 2024	CAPAIAN KINERJA DAN KERANGKA PENDANAAN										KELOMPOK SASARAN	PRAKIRAAN MAJU RENCANA TAHUN 2026		PERANGKAT DAERAH PENANGGUNG JAWAB
							TARGET 2025		PAGU INDIKATIF (Rp)			Bertambah/Berkurang (10-12)	LOKASI	SUMBER DANA	PRIORITAS			TARGET	PAGU INDIKATIF (Rp)	
							SEBELUM	SESUDAH	RKPD 2025	APBD 2025	RKPD PERUBAHAN 2025				NASIONAL	DAERAH				
1	2	3	4	5	6	7	8	9	10	11	12	13	14	15	16	17	18	19	20	21
			Jumlah Laporan Peningkatan Efektifitas Pelaksanaan Pelayanan kepada Masyarakat di Wilayah Kecamatan				2 Laporan	2 Laporan	2.064.000,00	2.064.000,00	2.064.000,00	0,00	Kab. Sidoarjo, Sedati, Semua Kel/Desa	PENDAPATAN ASLI DAERAH (PAD)	Membangun dari desa dan dari bawah untuk pertumbuhan ekonomi, pemerataan ekonomi dan pemberantasan kemiskinan.	3. Implementasi kebijakan yang mendukung berkembangnya perikanan, pertanian, ekonomi kreatif yang terintegrasi dengan Koperasi dan Usaha Mikro hingga level desa untuk mempercepat penanggulangan kemiskinan 3. Implementasi kebijakan yang mendukung berkembangnya perikanan, pertanian, ekonomi kreatif yang terintegrasi dengan Koperasi dan Usaha Mikro hingga level desa untuk mempercepat penanggulangan kemiskinan			20.996.883,00	KECAMATAN SEDATI
	7.01.02.2.04	Pelaksanaan Urusan Pemerintahan yang Dilimpahkan kepada Camat	-				-	-	18.987.500,00	206.473.592,00	254.723.592,00	235.736.092,00			-	3. Implementasi kebijakan yang mendukung berkembangnya perikanan, pertanian, ekonomi kreatif yang terintegrasi dengan Koperasi dan Usaha Mikro hingga level desa untuk mempercepat penanggulangan kemiskinan 3. Implementasi kebijakan yang mendukung berkembangnya perikanan, pertanian, ekonomi kreatif yang terintegrasi dengan Koperasi dan Usaha Mikro hingga level desa untuk mempercepat penanggulangan kemiskinan	Masyarakat dan Aparatur		590.057.560,00	KECAMATAN SEDATI
	7.01.02.2.04.0002	Pelaksanaan Urusan Pemerintahan yang terkait dengan Nonperizinan																		
			Jumlah Laporan Pelaksanaan Nonperizinan pada Urusan Pemerintahan				24 Laporan	24 Laporan	5.250.000,00	5.250.000,00	5.250.000,00	0,00	Kab. Sidoarjo, Sedati, Semua Kel/Desa	PENDAPATAN ASLI DAERAH (PAD)	-	3. Implementasi kebijakan yang mendukung berkembangnya perikanan, pertanian, ekonomi kreatif yang terintegrasi dengan Koperasi dan Usaha Mikro hingga level desa untuk mempercepat penanggulangan kemiskinan 3. Implementasi kebijakan yang mendukung berkembangnya perikanan, pertanian, ekonomi kreatif yang terintegrasi dengan Koperasi dan Usaha Mikro hingga level desa untuk mempercepat penanggulangan kemiskinan			16.748.917,00	KECAMATAN SEDATI
	7.01.02.2.04.0003	Pelaksanaan Urusan Pemerintahan yang Terkait dengan Kewenangan Lain yang Dilimpahkan																		
			Jumlah Laporan Pelaksanaan Kewenangan Lain yang Dilimpahkan				5 Laporan	5 Laporan	13.737.500,00	201.223.592,00	249.473.592,00	235.736.092,00	Kab. Sidoarjo, Sedati, Semua Kel/Desa	PENDAPATAN ASLI DAERAH (PAD)	-	3. Implementasi kebijakan yang mendukung berkembangnya perikanan, pertanian, ekonomi kreatif yang terintegrasi dengan Koperasi dan Usaha Mikro hingga level desa untuk mempercepat penanggulangan kemiskinan 3. Implementasi kebijakan yang mendukung berkembangnya perikanan, pertanian, ekonomi kreatif yang terintegrasi dengan Koperasi dan Usaha Mikro hingga level desa untuk mempercepat penanggulangan kemiskinan			573.308.643,00	KECAMATAN SEDATI
3.	**7.01.04**	**PROGRAM KOORDINASI KETENTRAMAN DAN KETERTIBAN UMUM**	**Persentase pelanggaran Perda dan Perkada yang ditangani**				**100 Persen**	**100 Persen**	**120.137.500,00**	**45.362.500,00**	**42.862.500,00**	**21.623.984,00**							**141.761.484,00**	

NO	KODE	URUSAN / BIDANG URUSAN / PROGRAM / KEGIATAN / SUB KEGIATAN	INDIKATOR PROGRAM / KEGIATAN / SUB KEGIATAN	TARGET AKHIR PERIODE RENSTRA OPD	REALISASI CAPAIAN RENJA OPD TAHUN 2023	PRAKIRAAN CAPAIAN TARGET RENJA OPD TAHUN 2024	CAPAIAN KINERJA DAN KERANGKA PENDANAAN										KELOMPOK SASARAN	PRAKIRAAN MAJU RENCANA TAHUN 2026		PERANGKAT DAERAH PENANGGUNG JAWAB
							TARGET 2025		PAGU INDIKATIF (Rp)			Bertambah/Berkurang (10-12)	LOKASI	SUMBER DANA	PRIORITAS			TARGET	PAGU INDIKATIF (Rp)	
							SEBELUM	SESUDAH	RKPD 2025	APBD 2025	RKPD PERUBAHAN 2025				NASIONAL	DAERAH				
1	2	3	4	5	6	7	8	9	10	11	12	13	14	15	16	17	18	19	20	21
	7.01.04.2.01	Koordinasi Upaya Penyelenggaraan Ketenteraman dan Ketertiban Umum	*Jumlah laporan hasil koordinasi bidang ketentraman dan ketertiban umum dan pembinaan lembaga sosial, agama dan kemasyarakatan yang tersusun*				23 Laporan	23 Laporan	113.700.000,00	38.925.000,00	38.925.000,00	-74.775.000,00			Membangun dari desa dan dari bawah untuk pertumbuhan ekonomi, pemerataan ekonomi dan pemberantasan kemiskinan.	3. Implementasi kebijakan yang mendukung berkembangnya perikanan, pertanian, ekonomi kreatif yang terintegrasi dengan Koperasi dan Usaha Mikro hingga level desa untuk mempercepat penanggulangan kemiskinan 3. Implementasi kebijakan yang mendukung berkembangnya perikanan, pertanian, ekonomi kreatif yang terintegrasi dengan Koperasi dan Usaha Mikro hingga level desa untuk mempercepat penanggulangan kemiskinan	Masyarakat dan Aparatur		120.609.536,00	KECAMATAN SEDATI
	7.01.04.2.01.0001	Sinergitas dengan Kepolisian Negara Republik Indonesia, Tentara Nasional Indonesia dan Instansi Vertikal di Wilayah Kecamatan																		
			Jumlah Laporan Hasil Sinergitas dengan Kepolisian Negara Republik Indonesia, Tentara Nasional Indonesia dan Instansi Vertikal di Wilayah Kecamatan				13 Laporan	13 Laporan	7.875.000,00	7.875.000,00	7.875.000,00	0,00	Kab. Sidoarjo, Sedati, Semua Kel/Desa	PENDAPATAN ASLI DAERAH (PAD)	Membangun dari desa dan dari bawah untuk pertumbuhan ekonomi, pemerataan ekonomi dan pemberantasan kemiskinan.	3. Implementasi kebijakan yang mendukung berkembangnya perikanan, pertanian, ekonomi kreatif yang terintegrasi dengan Koperasi dan Usaha Mikro hingga level desa untuk mempercepat penanggulangan kemiskinan 3. Implementasi kebijakan yang mendukung berkembangnya perikanan, pertanian, ekonomi kreatif yang terintegrasi dengan Koperasi dan Usaha Mikro hingga level desa untuk mempercepat penanggulangan kemiskinan			22.213.670,00	KECAMATAN SEDATI
	7.01.04.2.01.0002	Harmonisasi Hubungan dengan Tokoh Agama dan Tokoh Masyarakat																		
			Jumlah Laporan Pelaksanaan Harmonisasi Hubungan dengan Tokoh Agama dan Tokoh Masyarakat				10 Laporan	10 Laporan	105.825.000,00	31.050.000,00	31.050.000,00	-74.775.000,00	Kab. Sidoarjo, Sedati, Semua Kel/Desa	PENDAPATAN ASLI DAERAH (PAD)	Membangun dari desa dan dari bawah untuk pertumbuhan ekonomi, pemerataan ekonomi dan pemberantasan kemiskinan.	3. Implementasi kebijakan yang mendukung berkembangnya perikanan, pertanian, ekonomi kreatif yang terintegrasi dengan Koperasi dan Usaha Mikro hingga level desa untuk mempercepat penanggulangan kemiskinan 3. Implementasi kebijakan yang mendukung berkembangnya perikanan, pertanian, ekonomi kreatif yang terintegrasi dengan Koperasi dan Usaha Mikro hingga level desa untuk mempercepat penanggulangan kemiskinan			98.395.866,00	KECAMATAN SEDATI
	7.01.04.2.02	Koordinasi Penerapan dan Penegakan Peraturan Daerah dan Peraturan Kepala Daerah	*Jumlah permasalahan pelanggaran Perda dan Perkada yang difasilitasi*				12 Permas alahan	12 Permas alahan	6.437.500,00	6.437.500,00	3.937.500,00	-2.500.000,00			Membangun dari desa dan dari bawah untuk pertumbuhan ekonomi, pemerataan ekonomi dan pemberantasan kemiskinan.	3. Implementasi kebijakan yang mendukung berkembangnya perikanan, pertanian, ekonomi kreatif yang terintegrasi dengan Koperasi dan Usaha Mikro hingga level desa untuk mempercepat penanggulangan kemiskinan 3. Implementasi kebijakan yang mendukung berkembangnya perikanan, pertanian, ekonomi kreatif yang terintegrasi dengan Koperasi dan Usaha Mikro hingga level desa untuk mempercepat penanggulangan kemiskinan	Masyarakat dan Aparatur		21.151.948,00	KECAMATAN SEDATI
	7.01.04.2.02.0001	Koordinasi/Sinergi dengan Perangkat Daerah yang Tugas dan Fungsinya di Bidang Penegakan Peraturan Perundang-Undangan dan/atau Kepolisian Negara Republik Indonesia																		
			Jumlah Laporan Koordinasi/Sinergi dengan Perangkat Daerah yang Tugas dan Fungsinya di Bidang Penegakan Peraturan Perundang-Undangan dan/atau Kepolisian Negara Republik Indonesia				64 Laporan	64 Laporan	6.437.500,00	6.437.500,00	3.937.500,00	-2.500.000,00	Kab. Sidoarjo, Sedati, Semua Kel/Desa	PENDAPATAN ASLI DAERAH (PAD)	Membangun dari desa dan dari bawah untuk pertumbuhan ekonomi, pemerataan ekonomi dan pemberantasan kemiskinan.	3. Implementasi kebijakan yang mendukung berkembangnya perikanan, pertanian, ekonomi kreatif yang terintegrasi dengan Koperasi dan Usaha Mikro hingga level desa untuk mempercepat penanggulangan kemiskinan 3. Implementasi kebijakan yang mendukung berkembangnya perikanan, pertanian, ekonomi kreatif yang terintegrasi dengan Koperasi dan Usaha Mikro hingga level desa untuk mempercepat penanggulangan kemiskinan			21.151.948,00	KECAMATAN SEDATI

NO	KODE	URUSAN / BIDANG URUSAN / PROGRAM / KEGIATAN / SUB KEGIATAN	INDIKATOR PROGRAM / KEGIATAN / SUB KEGIATAN	TARGET AKHIR PERIODE RENSTRA OPD	REALISASI CAPAIAN RENJA OPD TAHUN 2023	PRAKIRAAN CAPAIAN TARGET RENJA OPD TAHUN 2024	CAPAIAN KINERJA DAN KERANGKA PENDANAAN										KELOMPOK SASARAN	PRAKIRAAN MAJU RENCANA TAHUN 2026		PERANGKAT DAERAH PENANGGUNG JAWAB
							TARGET 2025		PAGU INDIKATIF (Rp)			Bertambah/Berkurang (10-12)	LOKASI	SUMBER DANA	PRIORITAS			TARGET	PAGU INDIKATIF (Rp)	
							SEBELUM	SESUDAH	RKPD 2025	APBD 2025	RKPD PERUBAHAN 2025				NASIONAL	DAERAH				
1	2	3	4	5	6	7	8	9	10	11	12	13	14	15	16	17	18	19	20	21
4.	**7.01.05**	**PROGRAM PENYELENGGARAAN URUSAN PEMERINTAHAN UMUM**	**Persentase penyelenggaraan urusan pemerintahan umum yang dilaksanakan dengan baik**				**100 Persen**	**100 Persen**	**68.929.687,00**	**120.437.802,00**	**152.957.962,00**	**34.209.925,00**							**103.139.612,00**	
	7.01.05.2.01	Penyelenggaraan Urusan Pemerintahan Umum Sesuai Penugasan Kepala Daerah	*Jumlah kegiatan penyelenggaraan urusan pemerintahan umum yang dilaksanakan*				7 Kegiatan	7 Kegiatan	68.929.687,00	120.437.802,00	152.957.962,00	84.028.275,00			Membangun dari desa dan dari bawah untuk pertumbuhan ekonomi, pemerataan ekonomi dan pemberantasan kemiskinan.	3. Implementasi kebijakan yang mendukung berkembangnya perikanan, pertanian, ekonomi kreatif yang terintegrasi dengan Koperasi dan Usaha Mikro hingga level desa untuk mempercepat penanggulangan kemiskinan 3. Implementasi kebijakan yang mendukung berkembangnya perikanan, pertanian, ekonomi kreatif yang terintegrasi dengan Koperasi dan Usaha Mikro hingga level desa untuk mempercepat penanggulangan kemiskinan	Masyarakat dan Aparatur		103.139.612,00	KECAMATAN SEDATI
	7.01.05.2.01.0001	Pembinaan Wawasan Kebangsaan dan Ketahanan Nasional dalam rangka Memantapkan Pengamalan Pancasila, Pelaksanaan Undang-Undang Dasar Negara Republik Indonesia Tahun 1945, Pelestarian Bhinneka Tunggal Ika serta Pemertahanan dan Pemeliharaan Keutuhan Negara Kesatuan Republik Indonesia																		
			Jumlah Orang yang Mengikuti Pembinaan Wawasan Kebangsaan dan Ketahanan Nasional dalam rangka Memantapkan Pengamalan Pancasila, Pelaksanaan Undang-Undang Dasar Negara Republik Indonesia Tahun 1945, Pelestarian Bhinneka Tunggal Ika serta Pemertahanan dan Pemeliharaan Keutuhan Negara Kesatuan Republik Indonesia				80 Orang	80 Orang	56.579.687,00	54.087.802,00	86.607.962,00	30.028.275,00	Kab. Sidoarjo, Sedati, Semua Kel/Desa	PENDAPATAN ASLI DAERAH (PAD)	Membangun dari desa dan dari bawah untuk pertumbuhan ekonomi, pemerataan ekonomi dan pemberantasan kemiskinan.	3. Implementasi kebijakan yang mendukung berkembangnya perikanan, pertanian, ekonomi kreatif yang terintegrasi dengan Koperasi dan Usaha Mikro hingga level desa untuk mempercepat penanggulangan kemiskinan 3. Implementasi kebijakan yang mendukung berkembangnya perikanan, pertanian, ekonomi kreatif yang terintegrasi dengan Koperasi dan Usaha Mikro hingga level desa untuk mempercepat penanggulangan kemiskinan			78.080.937,00	KECAMATAN SEDATI
	7.01.05.2.01.0008	Pelaksanaan Tugas Forum Koordinasi Pimpinan di Kecamatan																		
			Jumlah Dokumen Tugas Forum Koordinasi Pimpinan di Kecamatan				4 Dokumen	4 Dokumen	12.350.000,00	66.350.000,00	66.350.000,00	54.000.000,00	Kab. Sidoarjo, Sedati, Semua Kel/Desa	PENDAPATAN ASLI DAERAH (PAD)	Membangun dari desa dan dari bawah untuk pertumbuhan ekonomi, pemerataan ekonomi dan pemberantasan kemiskinan.	3. Implementasi kebijakan yang mendukung berkembangnya perikanan, pertanian, ekonomi kreatif yang terintegrasi dengan Koperasi dan Usaha Mikro hingga level desa untuk mempercepat penanggulangan kemiskinan 3. Implementasi kebijakan yang mendukung berkembangnya perikanan, pertanian, ekonomi kreatif yang terintegrasi dengan Koperasi dan Usaha Mikro hingga level desa untuk mempercepat penanggulangan kemiskinan			25.058.675,00	KECAMATAN SEDATI
5.	**7.01.06**	**PROGRAM PEMBINAAN DAN PENGAWASAN PEMERINTAHAN DESA**	**Persentase desa yang menyusun dokumen perencanaan , penganggaran dan pelaporan sesuai dengan ketentuan dan tepat waktu**				**100 Persen**	**100 Persen**	**21.975.000,00**	**32.475.000,00**	**32.475.000,00**	**24.424.349,00**							**46.399.349,00**	
	7.01.06.2.01	Fasilitasi, Rekomendasi dan Koordinasi Pembinaan dan Pengawasan Pemerintahan Desa	*Jumlah desa yang menyusun dokumen perencanaan , penganggaran dan pelaporan sesuai dengan ketentuan dan tepat waktu*				16 Desa	16 Desa	21.975.000,00	32.475.000,00	32.475.000,00	10.500.000,00			Membangun dari desa dan dari bawah untuk pertumbuhan ekonomi, pemerataan ekonomi dan pemberantasan kemiskinan.	3. Implementasi kebijakan yang mendukung berkembangnya perikanan, pertanian, ekonomi kreatif yang terintegrasi dengan Koperasi dan Usaha Mikro hingga level desa untuk mempercepat penanggulangan kemiskinan 3. Implementasi kebijakan yang mendukung berkembangnya perikanan, pertanian, ekonomi kreatif yang terintegrasi dengan Koperasi dan Usaha Mikro hingga level desa untuk mempercepat penanggulangan kemiskinan	Masyarakat dan Aparatur Desa		46.399.349,00	KECAMATAN SEDATI
	7.01.06.2.01.0002	Fasilitasi Administrasi Tata Pemerintahan Desa																		

NO	KODE	URUSAN / BIDANG URUSAN / PROGRAM / KEGIATAN / SUB KEGIATAN	INDIKATOR PROGRAM / KEGIATAN / SUB KEGIATAN	TARGET AKHIR PERIODE RENSTRA OPD	REALISASI CAPAIAN RENJA OPD TAHUN 2023	PRAKIRAAN CAPAIAN TARGET RENJA OPD TAHUN 2024	CAPAIAN KINERJA DAN KERANGKA PENDANAAN										KELOMPOK SASARAN	PRAKIRAAN MAJU RENCANA TAHUN 2026		PERANGKAT DAERAH PENANGGUNG JAWAB
							TARGET 2025		PAGU INDIKATIF (Rp)			Bertambah/Berkurang (10-12)	LOKASI	SUMBER DANA	PRIORITAS			TARGET	PAGU INDIKATIF (Rp)	
							SEBELUM	SESUDAH	RKPD 2025	APBD 2025	RKPD PERUBAHAN 2025				NASIONAL	DAERAH				
1	2	3	4	5	6	7	8	9	10	11	12	13	14	15	16	17	18	19	20	21
			Jumlah Dokumen yang Difasilitasi dalam rangka Administrasi Tata Pemerintahan Desa				16 Dokumen	16 Dokumen	9.450.000,00	9.450.000,00	9.450.000,00	0,00	Kab. Sidoarjo, Sedati, Semua Kel/Desa	PENDAPATAN ASLI DAERAH (PAD)	Membangun dari desa dan dari bawah untuk pertumbuhan ekonomi, pemerataan ekonomi dan pemberantasan kemiskinan.	3. Implementasi kebijakan yang mendukung berkembangnya perikanan, pertanian, ekonomi kreatif yang terintegrasi dengan Koperasi dan Usaha Mikro hingga level desa untuk mempercepat penanggulangan kemiskinan 3. Implementasi kebijakan yang mendukung berkembangnya perikanan, pertanian, ekonomi kreatif yang terintegrasi dengan Koperasi dan Usaha Mikro hingga level desa untuk mempercepat penanggulangan kemiskinan			15.653.035,00	KECAMATAN SEDATI
	7.01.06.2.01.0005	Fasilitasi Pelaksanaan Tugas Kepala Desa dan Perangkat Desa																		
			Jumlah Dokumen Fasilitasi dalam rangka Pelaksanaan Tugas Kepala Desa dan Perangkat Desa				4 Dokumen	4 Dokumen	5.475.000,00	5.475.000,00	5.475.000,00	0,00	Kab. Sidoarjo, Sedati, Semua Kel/Desa	PENDAPATAN ASLI DAERAH (PAD)	Membangun dari desa dan dari bawah untuk pertumbuhan ekonomi, pemerataan ekonomi dan pemberantasan kemiskinan.	- -			20.746.314,00	KECAMATAN SEDATI
	7.01.06.2.01.0006	Fasilitasi Pelaksanaan Pemilihan Kepala Desa																		
			Jumlah Dokumen Fasilitasi dalam rangka Pelaksanaan Pemilihan Kepala Desa				2 Dokumen	2 Dokumen	7.050.000,00	17.550.000,00	17.550.000,00	10.500.000,00	Kab. Sidoarjo, Sedati, Semua Kel/Desa	PENDAPATAN ASLI DAERAH (PAD)	Membangun dari desa dan dari bawah untuk pertumbuhan ekonomi, pemerataan ekonomi dan pemberantasan kemiskinan.	- -			10.000.000,00	KECAMATAN SEDATI
		KECAMATAN TANGGULANGIN							**6.062.485.907,00**	**6.798.670.493,00**	**6.648.022.815,00**	**585.536.908,00**							**10.000.500.000,00**	
	7	**UNSUR KEWILAYAHAN**							**6.062.485.907,00**	**6.798.670.493,00**	**6.648.022.815,00**	**585.536.908,00**							**10.000.500.000,00**	
	7.01	**KECAMATAN**							**6.062.485.907,00**	**6.798.670.493,00**	**6.648.022.815,00**	**585.536.908,00**							**10.000.500.000,00**	
1.	**7.01.01**	**PROGRAM PENUNJANG URUSAN PEMERINTAHAN DAERAH KABUPATEN/KOTA**	**Tingkat kepuasan aparatur perangkat daerah terhadap pelayanan kesekretariatan**				**98,24 %**	**98,24 %**	**5.813.192.062,00**	**6.260.173.209,00**	**5.992.858.263,00**	**2.006.807.938,00**							**7.820.000.000,00**	
	7.01.01.2.01	Perencanaan, Penganggaran, dan Evaluasi Kinerja Perangkat Daerah	*Jumlah dokumen laporan evaluasi kinerja PD yang disusun sesuai ketentuan* *Jumlah dokumen perencanaan dan penganggaran yang disusun sesuai ketentuan*				6 Dokumen 7 Dokumen	6 Dokumen 7 Dokumen	115.955.980,00	84.500.000,00	84.500.000,00	-31.455.980,00			Membangun dari desa dan dari bawah untuk pertumbuhan ekonomi, pemerataan ekonomi dan pemberantasan kemiskinan.	3. Implementasi kebijakan yang mendukung berkembangnya perikanan, pertanian, ekonomi kreatif yang terintegrasi dengan Koperasi dan Usaha Mikro hingga level desa untuk mempercepat penanggulangan kemiskinan 3. Implementasi kebijakan yang mendukung berkembangnya perikanan, pertanian, ekonomi kreatif yang terintegrasi dengan Koperasi dan Usaha Mikro hingga level desa untuk mempercepat penanggulangan kemiskinan	Aparatur		115.000.000,00	KECAMATAN TANGGULANGIN
	7.01.01.2.01.0001	Penyusunan Dokumen Perencanaan Perangkat Daerah																		
			Jumlah Dokumen Perencanaan Perangkat Daerah				2 Dokumen	2 Dokumen	50.642.690,00	30.500.000,00	30.500.000,00	-20.142.690,00	Kab. Sidoarjo, Tanggulangin, Kalitengah	PENDAPATAN ASLI DAERAH (PAD)	Membangun dari desa dan dari bawah untuk pertumbuhan ekonomi, pemerataan ekonomi dan pemberantasan kemiskinan.	3. Implementasi kebijakan yang mendukung berkembangnya perikanan, pertanian, ekonomi kreatif yang terintegrasi dengan Koperasi dan Usaha Mikro hingga level desa untuk mempercepat penanggulangan kemiskinan 3. Implementasi kebijakan yang mendukung berkembangnya perikanan, pertanian, ekonomi kreatif yang terintegrasi dengan Koperasi dan Usaha Mikro hingga level desa untuk mempercepat penanggulangan kemiskinan			25.000.000,00	KECAMATAN TANGGULANGIN
	7.01.01.2.01.0007	Evaluasi Kinerja Perangkat Daerah																		

NO	KODE	URUSAN / BIDANG URUSAN / PROGRAM / KEGIATAN / SUB KEGIATAN	INDIKATOR PROGRAM / KEGIATAN / SUB KEGIATAN	TARGET AKHIR PERIODE RENSTRA OPD	REALISASI CAPAIAN RENJA OPD TAHUN 2023	PRAKIRAAN CAPAIAN TARGET RENJA OPD TAHUN 2024	CAPAIAN KINERJA DAN KERANGKA PENDANAAN										KELOMPOK SASARAN	PRAKIRAAN MAJU RENCANA TAHUN 2026		PERANGKAT DAERAH PENANGGUNG JAWAB
							TARGET 2025		PAGU INDIKATIF (Rp)			Bertambah/Berkurang (10-12)	LOKASI	SUMBER DANA	PRIORITAS			TARGET	PAGU INDIKATIF (Rp)	
							SEBELUM	SESUDAH	RKPD 2025	APBD 2025	RKPD PERUBAHAN 2025				NASIONAL	DAERAH				
1	2	3	4	5	6	7	8	9	10	11	12	13	14	15	16	17	18	19	20	21
			Jumlah Laporan Evaluasi Kinerja Perangkat Daerah				4 Laporan	0 Laporan	321.345,00	0,00	0,00	-321.345,00	Kab. Sidoarjo, Semua Kecamatan, Semua Kel/Desa	PENDAPATAN ASLI DAERAH (PAD)	Membangun dari desa dan dari bawah untuk pertumbuhan ekonomi, pemerataan ekonomi dan pemberantasan kemiskinan.	3. Implementasi kebijakan yang mendukung berkembangnya perikanan, pertanian, ekonomi kreatif yang terintegrasi dengan Koperasi dan Usaha Mikro hingga level desa untuk mempercepat penanggulangan kemiskinan 3. Implementasi kebijakan yang mendukung berkembangnya perikanan, pertanian, ekonomi kreatif yang terintegrasi dengan Koperasi dan Usaha Mikro hingga level desa untuk mempercepat penanggulangan kemiskinan			15.000.000,00	KECAMATAN TANGGULANGIN
	7.01.01.2.01.0008	Penyelenggaraan Walidata Pendukung Statistik Sektoral Daerah																		
			Jumlah Dokumen Hasil Penyelenggaraan Walidata Pendukung Statistik Sektoral Daerah				1 Dokumen	1 Dokumen	50.000.000,00	33.500.000,00	33.500.000,00	-16.500.000,00	Kab. Sidoarjo, Tanggulangin, Kalitengah	PENDAPATAN ASLI DAERAH (PAD)	Membangun dari desa dan dari bawah untuk pertumbuhan ekonomi, pemerataan ekonomi dan pemberantasan kemiskinan.	3. Implementasi kebijakan yang mendukung berkembangnya perikanan, pertanian, ekonomi kreatif yang terintegrasi dengan Koperasi dan Usaha Mikro hingga level desa untuk mempercepat penanggulangan kemiskinan 3. Implementasi kebijakan yang mendukung berkembangnya perikanan, pertanian, ekonomi kreatif yang terintegrasi dengan Koperasi dan Usaha Mikro hingga level desa untuk mempercepat penanggulangan kemiskinan			50.000.000,00	KECAMATAN TANGGULANGIN
	7.01.01.2.01.0009	Pelaksanaan Pengumpulan Data Statistik Sektoral Daerah																		
			Jumlah Data Statistik Sektoral Daerah yang Telah Dikumpulkan dan Diperiksa Lingkup Perangkat Daerah				1 Data	1 Data	14.991.945,00	20.500.000,00	20.500.000,00	5.508.055,00	Kab. Sidoarjo, Tanggulangin, Kalitengah	PENDAPATAN ASLI DAERAH (PAD)	Membangun dari desa dan dari bawah untuk pertumbuhan ekonomi, pemerataan ekonomi dan pemberantasan kemiskinan.	3. Implementasi kebijakan yang mendukung berkembangnya perikanan, pertanian, ekonomi kreatif yang terintegrasi dengan Koperasi dan Usaha Mikro hingga level desa untuk mempercepat penanggulangan kemiskinan 3. Implementasi kebijakan yang mendukung berkembangnya perikanan, pertanian, ekonomi kreatif yang terintegrasi dengan Koperasi dan Usaha Mikro hingga level desa untuk mempercepat penanggulangan kemiskinan			25.000.000,00	KECAMATAN TANGGULANGIN
	7.01.01.2.02	Administrasi Keuangan Perangkat Daerah	*Persentase realisasi anggaran PD*				94 %	94 %	3.434.544.702,00	4.472.602.328,00	4.250.531.827,00	815.987.125,00			Membangun dari desa dan dari bawah untuk pertumbuhan ekonomi, pemerataan ekonomi dan pemberantasan kemiskinan.	3. Implementasi kebijakan yang mendukung berkembangnya perikanan, pertanian, ekonomi kreatif yang terintegrasi dengan Koperasi dan Usaha Mikro hingga level desa untuk mempercepat penanggulangan kemiskinan 3. Implementasi kebijakan yang mendukung berkembangnya perikanan, pertanian, ekonomi kreatif yang terintegrasi dengan Koperasi dan Usaha Mikro hingga level desa untuk mempercepat penanggulangan kemiskinan	Aparatur		4.500.000.000,00	KECAMATAN TANGGULANGIN
	7.01.01.2.02.0001	Penyediaan Gaji dan Tunjangan ASN																		
			Jumlah Orang yang Menerima Gaji dan Tunjangan ASN				25 Orang/bulan	23 Orang/bulan	3.434.544.702,00	4.472.602.328,00	4.250.531.827,00	815.987.125,00	Kab. Sidoarjo, Tanggulangin, Kalitengah	PENDAPATAN ASLI DAERAH (PAD) DANA ALOKASI UMUM (DAU) DAU TAMBAHAN DUKUNGAN PENDANAAN ATAS KEBIJAKAN PENGGAJIAN PEGAWAI PEMERINTAH DENGAN PERJANJIAN KERJA	Membangun dari desa dan dari bawah untuk pertumbuhan ekonomi, pemerataan ekonomi dan pemberantasan kemiskinan.	3. Implementasi kebijakan yang mendukung berkembangnya perikanan, pertanian, ekonomi kreatif yang terintegrasi dengan Koperasi dan Usaha Mikro hingga level desa untuk mempercepat penanggulangan kemiskinan 3. Implementasi kebijakan yang mendukung berkembangnya perikanan, pertanian, ekonomi kreatif yang terintegrasi dengan Koperasi dan Usaha Mikro hingga level desa untuk mempercepat penanggulangan kemiskinan			4.500.000.000,00	KECAMATAN TANGGULANGIN

NO	KODE	URUSAN / BIDANG URUSAN / PROGRAM / KEGIATAN / SUB KEGIATAN	INDIKATOR PROGRAM / KEGIATAN / SUB KEGIATAN	TARGET AKHIR PERIODE RENSTRA OPD	REALISASI CAPAIAN RENJA OPD TAHUN 2023	PRAKIRAAN CAPAIAN TARGET RENJA OPD TAHUN 2024	CAPAIAN KINERJA DAN KERANGKA PENDANAAN										KELOMPOK SASARAN	PRAKIRAAN MAJU RENCANA TAHUN 2026		PERANGKAT DAERAH PENANGGUNG JAWAB
							TARGET 2025		PAGU INDIKATIF (Rp)			Bertambah/Berkurang (10-12)	LOKASI	SUMBER DANA	PRIORITAS			TARGET	PAGU INDIKATIF (Rp)	
							SEBELUM	SESUDAH	RKPD 2025	APBD 2025	RKPD PERUBAHAN 2025				NASIONAL	DAERAH				
1	2	3	4	5	6	7	8	9	10	11	12	13	14	15	16	17	18	19	20	21
	7.01.01.2.05	Administrasi Kepegawaian Perangkat Daerah	*Persentase ASN yang disiplin* *Persentase ASN yang mengikuti pelatihan yang bersertifikat*				100 % 25 %	100 % 25 %	6.160.500,00	6.160.500,00	6.160.500,00	0,00			Membangun dari desa dan dari bawah untuk pertumbuhan ekonomi, pemerataan ekonomi dan pemberantasan kemiskinan.	3. Implementasi kebijakan yang mendukung berkembangnya perikanan, pertanian, ekonomi kreatif yang terintegrasi dengan Koperasi dan Usaha Mikro hingga level desa untuk mempercepat penanggulangan kemiskinan 3. Implementasi kebijakan yang mendukung berkembangnya perikanan, pertanian, ekonomi kreatif yang terintegrasi dengan Koperasi dan Usaha Mikro hingga level desa untuk mempercepat penanggulangan kemiskinan	Aparatur		80.000.000,00	KECAMATAN TANGGULANGIN
	7.01.01.2.05.0002	Pengadaan Pakaian Dinas beserta Atribut Kelengkapannya																		
			Jumlah Paket Pakaian Dinas beserta Atribut Kelengkapan				45 Paket	10 Paket	6.160.500,00	6.160.500,00	6.160.500,00	0,00	Kab. Sidoarjo, Tanggulangin, Kalitengah	PENDAPATAN ASLI DAERAH (PAD)	Membangun dari desa dan dari bawah untuk pertumbuhan ekonomi, pemerataan ekonomi dan pemberantasan kemiskinan.	3. Implementasi kebijakan yang mendukung berkembangnya perikanan, pertanian, ekonomi kreatif yang terintegrasi dengan Koperasi dan Usaha Mikro hingga level desa untuk mempercepat penanggulangan kemiskinan 3. Implementasi kebijakan yang mendukung berkembangnya perikanan, pertanian, ekonomi kreatif yang terintegrasi dengan Koperasi dan Usaha Mikro hingga level desa untuk mempercepat penanggulangan kemiskinan			80.000.000,00	KECAMATAN TANGGULANGIN
	7.01.01.2.06	Administrasi Umum Perangkat Daerah	*Nilai Survey Kepuasan Masyarakat (SKM)*				88.50 nilai	88.50 nilai	509.339.147,00	432.991.036,00	387.746.591,00	-121.592.556,00			Membangun dari desa dan dari bawah untuk pertumbuhan ekonomi, pemerataan ekonomi dan pemberantasan kemiskinan.	3. Implementasi kebijakan yang mendukung berkembangnya perikanan, pertanian, ekonomi kreatif yang terintegrasi dengan Koperasi dan Usaha Mikro hingga level desa untuk mempercepat penanggulangan kemiskinan 3. Implementasi kebijakan yang mendukung berkembangnya perikanan, pertanian, ekonomi kreatif yang terintegrasi dengan Koperasi dan Usaha Mikro hingga level desa untuk mempercepat penanggulangan kemiskinan	Aparatur		665.000.000,00	KECAMATAN TANGGULANGIN
	7.01.01.2.06.0001	Penyediaan Komponen Instalasi Listrik/Penerangan Bangunan Kantor																		
			Jumlah Paket Komponen Instalasi Listrik/Penerangan Bangunan Kantor yang Disediakan				1 Paket	1 Paket	3.836.160,00	3.836.160,00	3.836.160,00	0,00	Kab. Sidoarjo, Tanggulangin, Kalitengah	PENDAPATAN ASLI DAERAH (PAD)	Membangun dari desa dan dari bawah untuk pertumbuhan ekonomi, pemerataan ekonomi dan pemberantasan kemiskinan.	3. Implementasi kebijakan yang mendukung berkembangnya perikanan, pertanian, ekonomi kreatif yang terintegrasi dengan Koperasi dan Usaha Mikro hingga level desa untuk mempercepat penanggulangan kemiskinan 3. Implementasi kebijakan yang mendukung berkembangnya perikanan, pertanian, ekonomi kreatif yang terintegrasi dengan Koperasi dan Usaha Mikro hingga level desa untuk mempercepat penanggulangan kemiskinan			10.000.000,00	KECAMATAN TANGGULANGIN
	7.01.01.2.06.0002	Penyediaan Peralatan dan Perlengkapan Kantor																		

NO	KODE	URUSAN / BIDANG URUSAN / PROGRAM / KEGIATAN / SUB KEGIATAN	INDIKATOR PROGRAM / KEGIATAN / SUB KEGIATAN	TARGET AKHIR PERIODE RENSTRA OPD	REALISASI CAPAIAN RENJA OPD TAHUN 2023	PRAKIRAAN CAPAIAN TARGET RENJA OPD TAHUN 2024	CAPAIAN KINERJA DAN KERANGKA PENDANAAN										KELOMPOK SASARAN	PRAKIRAAN MAJU RENCANA TAHUN 2026		PERANGKAT DAERAH PENANGGUNG JAWAB
							TARGET 2025		PAGU INDIKATIF (Rp)			Bertambah/Berkurang (10-12)	LOKASI	SUMBER DANA	PRIORITAS			TARGET	PAGU INDIKATIF (Rp)	
							SEBELUM	SESUDAH	RKPD 2025	APBD 2025	RKPD PERUBAHAN 2025				NASIONAL	DAERAH				
1	2	3	4	5	6	7	8	9	10	11	12	13	14	15	16	17	18	19	20	21
			Jumlah Paket Peralatan dan Perlengkapan Kantor yang Disediakan				2 Paket	2 Paket	56.211.587,00	62.611.487,00	62.611.487,00	6.399.900,00	Kab. Sidoarjo, Semua Kecamatan, Semua Kel/Desa Kab. Sidoarjo, Tanggulangin, Kalitengah	PENDAPATAN ASLI DAERAH (PAD)	Membangun dari desa dan dari bawah untuk pertumbuhan ekonomi, pemerataan ekonomi dan pemberantasan kemiskinan.	3. Implementasi kebijakan yang mendukung berkembangnya perikanan, pertanian, ekonomi kreatif yang terintegrasi dengan Koperasi dan Usaha Mikro hingga level desa untuk mempercepat penanggulangan kemiskinan 3. Implementasi kebijakan yang mendukung berkembangnya perikanan, pertanian, ekonomi kreatif yang terintegrasi dengan Koperasi dan Usaha Mikro hingga level desa untuk mempercepat penanggulangan kemiskinan			100.000.000,00	KECAMATAN TANGGULANGIN
	7.01.01.2.06.0004	Penyediaan Bahan Logistik Kantor																		
			Jumlah Paket Bahan Logistik Kantor yang Disediakan				1 Paket	1 Paket	100.000.000,00	100.000.000,00	100.000.000,00	0,00	Kab. Sidoarjo, Tanggulangin, Kalitengah	PENDAPATAN ASLI DAERAH (PAD)	Membangun dari desa dan dari bawah untuk pertumbuhan ekonomi, pemerataan ekonomi dan pemberantasan kemiskinan.	3. Implementasi kebijakan yang mendukung berkembangnya perikanan, pertanian, ekonomi kreatif yang terintegrasi dengan Koperasi dan Usaha Mikro hingga level desa untuk mempercepat penanggulangan kemiskinan 3. Implementasi kebijakan yang mendukung berkembangnya perikanan, pertanian, ekonomi kreatif yang terintegrasi dengan Koperasi dan Usaha Mikro hingga level desa untuk mempercepat penanggulangan kemiskinan			150.000.000,00	KECAMATAN TANGGULANGIN
	7.01.01.2.06.0005	Penyediaan Barang Cetakan dan Penggandaan																		
			Jumlah Paket Barang Cetakan dan Penggandaan yang Disediakan				2 Paket	1 Paket	1.503.900,00	882.000,00	882.000,00	-621.900,00	Kab. Sidoarjo, Semua Kecamatan, Semua Kel/Desa Kab. Sidoarjo, Tanggulangin, Kalitengah	PENDAPATAN ASLI DAERAH (PAD)	Membangun dari desa dan dari bawah untuk pertumbuhan ekonomi, pemerataan ekonomi dan pemberantasan kemiskinan.	3. Implementasi kebijakan yang mendukung berkembangnya perikanan, pertanian, ekonomi kreatif yang terintegrasi dengan Koperasi dan Usaha Mikro hingga level desa untuk mempercepat penanggulangan kemiskinan 3. Implementasi kebijakan yang mendukung berkembangnya perikanan, pertanian, ekonomi kreatif yang terintegrasi dengan Koperasi dan Usaha Mikro hingga level desa untuk mempercepat penanggulangan kemiskinan			25.000.000,00	KECAMATAN TANGGULANGIN
	7.01.01.2.06.0006	Penyediaan Bahan Bacaan dan Peraturan Perundang-undangan																		
			Jumlah Dokumen Bahan Bacaan dan Peraturan Perundang-Undangan yang Disediakan				12 Dokumen	12 Dokumen	5.880.000,00	5.880.000,00	5.880.000,00	0,00	Kab. Sidoarjo, Tanggulangin, Kalitengah	PENDAPATAN ASLI DAERAH (PAD)	Membangun dari desa dan dari bawah untuk pertumbuhan ekonomi, pemerataan ekonomi dan pemberantasan kemiskinan.	3. Implementasi kebijakan yang mendukung berkembangnya perikanan, pertanian, ekonomi kreatif yang terintegrasi dengan Koperasi dan Usaha Mikro hingga level desa untuk mempercepat penanggulangan kemiskinan 3. Implementasi kebijakan yang mendukung berkembangnya perikanan, pertanian, ekonomi kreatif yang terintegrasi dengan Koperasi dan Usaha Mikro hingga level desa untuk mempercepat penanggulangan kemiskinan			10.000.000,00	KECAMATAN TANGGULANGIN
	7.01.01.2.06.0008	Fasilitasi Kunjungan Tamu																		

NO	KODE	URUSAN / BIDANG URUSAN / PROGRAM / KEGIATAN / SUB KEGIATAN	INDIKATOR PROGRAM / KEGIATAN / SUB KEGIATAN	TARGET AKHIR PERIODE RENSTRA OPD	REALISASI CAPAIAN RENJA OPD TAHUN 2023	PRAKIRAAN CAPAIAN TARGET RENJA OPD TAHUN 2024	CAPAIAN KINERJA DAN KERANGKA PENDANAAN										KELOMPOK SASARAN	PRAKIRAAN MAJU RENCANA TAHUN 2026		PERANGKAT DAERAH PENANGGUNG JAWAB
							TARGET 2025		PAGU INDIKATIF (Rp)			Bertambah/Berkurang (10-12)	LOKASI	SUMBER DANA	PRIORITAS			TARGET	PAGU INDIKATIF (Rp)	
							SEBELUM	SESUDAH	RKPD 2025	APBD 2025	RKPD PERUBAHAN 2025				NASIONAL	DAERAH				
1	2	3	4	5	6	7	8	9	10	11	12	13	14	15	16	17	18	19	20	21
			Jumlah Laporan Fasilitasi Kunjungan Tamu				4 Laporan	0 Laporan	1.837.500,00	0,00	0,00	-1.837.500,00	Kab. Sidoarjo, Tanggulangin, Kalitengah	PENDAPATAN ASLI DAERAH (PAD)	Membangun dari desa dan dari bawah untuk pertumbuhan ekonomi, pemerataan ekonomi dan pemberantasan kemiskinan.	3. Implementasi kebijakan yang mendukung berkembangnya perikanan, pertanian, ekonomi kreatif yang terintegrasi dengan Koperasi dan Usaha Mikro hingga level desa untuk mempercepat penanggulangan kemiskinan 3. Implementasi kebijakan yang mendukung berkembangnya perikanan, pertanian, ekonomi kreatif yang terintegrasi dengan Koperasi dan Usaha Mikro hingga level desa untuk mempercepat penanggulangan kemiskinan			50.000.000,00	KECAMATAN TANGGULANGIN
	7.01.01.2.06.0009	Penyelenggaraan Rapat Koordinasi dan Konsultasi SKPD																		
			Jumlah Laporan Penyelenggaraan Rapat Koordinasi dan Konsultasi SKPD				4 Laporan	4 Laporan	340.070.000,00	259.781.389,00	214.536.944,00	-125.533.056,00	Kab. Sidoarjo, Tanggulangin, Kalitengah	PENDAPATAN ASLI DAERAH (PAD)	Membangun dari desa dan dari bawah untuk pertumbuhan ekonomi, pemerataan ekonomi dan pemberantasan kemiskinan.	3. Implementasi kebijakan yang mendukung berkembangnya perikanan, pertanian, ekonomi kreatif yang terintegrasi dengan Koperasi dan Usaha Mikro hingga level desa untuk mempercepat penanggulangan kemiskinan 3. Implementasi kebijakan yang mendukung berkembangnya perikanan, pertanian, ekonomi kreatif yang terintegrasi dengan Koperasi dan Usaha Mikro hingga level desa untuk mempercepat penanggulangan kemiskinan			320.000.000,00	KECAMATAN TANGGULANGIN
	7.01.01.2.07	Pengadaan Barang Milik Daerah Penunjang Urusan Pemerintah Daerah	*Jumlah BMD yang diadakan*				4 Jenis	2 Jenis	70.526.070,00	35.553.300,00	35.553.300,00	-34.972.770,00			Membangun dari desa dan dari bawah untuk pertumbuhan ekonomi, pemerataan ekonomi dan pemberantasan kemiskinan.	3. Implementasi kebijakan yang mendukung berkembangnya perikanan, pertanian, ekonomi kreatif yang terintegrasi dengan Koperasi dan Usaha Mikro hingga level desa untuk mempercepat penanggulangan kemiskinan 3. Implementasi kebijakan yang mendukung berkembangnya perikanan, pertanian, ekonomi kreatif yang terintegrasi dengan Koperasi dan Usaha Mikro hingga level desa untuk mempercepat penanggulangan kemiskinan	Aparatur		555.000.000,00	KECAMATAN TANGGULANGIN
	7.01.01.2.07.0005	Pengadaan Mebel																		
			Jumlah Paket Mebel yang Disediakan				2 Unit	0 Unit	2.994.780,00	0,00	0,00	-2.994.780,00	Kab. Sidoarjo, Tanggulangin, Kalitengah	PENDAPATAN ASLI DAERAH (PAD)	Membangun dari desa dan dari bawah untuk pertumbuhan ekonomi, pemerataan ekonomi dan pemberantasan kemiskinan.	3. Implementasi kebijakan yang mendukung berkembangnya perikanan, pertanian, ekonomi kreatif yang terintegrasi dengan Koperasi dan Usaha Mikro hingga level desa untuk mempercepat penanggulangan kemiskinan 3. Implementasi kebijakan yang mendukung berkembangnya perikanan, pertanian, ekonomi kreatif yang terintegrasi dengan Koperasi dan Usaha Mikro hingga level desa untuk mempercepat penanggulangan kemiskinan			155.000.000,00	KECAMATAN TANGGULANGIN
	7.01.01.2.07.0006	Pengadaan Peralatan dan Mesin Lainnya																		
			Jumlah Unit Peralatan dan Mesin Lainnya yang Disediakan				5 Unit	4 Unit	59.740.200,00	35.553.300,00	35.553.300,00	-24.186.900,00	Kab. Sidoarjo, Tanggulangin, Kalitengah	PENDAPATAN ASLI DAERAH (PAD)	Membangun dari desa dan dari bawah untuk pertumbuhan ekonomi, pemerataan ekonomi dan pemberantasan kemiskinan.	3. Implementasi kebijakan yang mendukung berkembangnya perikanan, pertanian, ekonomi kreatif yang terintegrasi dengan Koperasi dan Usaha Mikro hingga level desa untuk mempercepat penanggulangan kemiskinan 3. Implementasi kebijakan yang mendukung berkembangnya perikanan, pertanian, ekonomi kreatif yang terintegrasi dengan Koperasi dan Usaha Mikro hingga level desa untuk mempercepat penanggulangan kemiskinan			150.000.000,00	KECAMATAN TANGGULANGIN

NO	KODE	URUSAN / BIDANG URUSAN / PROGRAM / KEGIATAN / SUB KEGIATAN	INDIKATOR PROGRAM / KEGIATAN / SUB KEGIATAN	TARGET AKHIR PERIODE RENSTRA OPD	REALISASI CAPAIAN RENJA OPD TAHUN 2023	PRAKIRAAN CAPAIAN TARGET RENJA OPD TAHUN 2024	CAPAIAN KINERJA DAN KERANGKA PENDANAAN										KELOMPOK SASARAN	PRAKIRAAN MAJU RENCANA TAHUN 2026		PERANGKAT DAERAH PENANGGUNG JAWAB
							TARGET 2025		PAGU INDIKATIF (Rp)			Bertambah/Berkurang (10-12)	LOKASI	SUMBER DANA	PRIORITAS			TARGET	PAGU INDIKATIF (Rp)	
							SEBELUM	SESUDAH	RKPD 2025	APBD 2025	RKPD PERUBAHAN 2025				NASIONAL	DAERAH				
1	2	3	4	5	6	7	8	9	10	11	12	13	14	15	16	17	18	19	20	21
	7.01.01.2.07.0010	Pengadaan Sarana dan Prasarana Gedung Kantor atau Bangunan Lainnya																		
			Jumlah Unit Sarana dan Prasarana Gedung Kantor atau Bangunan Lainnya yang Disediakan				9 Unit	0 Unit	6.512.370,00	0,00	0,00	-6.512.370,00	Kab. Sidoarjo, Tanggulangin, Kalitengah	PENDAPATAN ASLI DAERAH (PAD)	Membangun dari desa dan dari bawah untuk pertumbuhan ekonomi, pemerataan ekonomi dan pemberantasan kemiskinan.	3. Implementasi kebijakan yang mendukung berkembangnya perikanan, pertanian, ekonomi kreatif yang terintegrasi dengan Koperasi dan Usaha Mikro hingga level desa untuk mempercepat penanggulangan kemiskinan 3. Implementasi kebijakan yang mendukung berkembangnya perikanan, pertanian, ekonomi kreatif yang terintegrasi dengan Koperasi dan Usaha Mikro hingga level desa untuk mempercepat penanggulangan kemiskinan			130.000.000,00	KECAMATAN TANGGULANGIN
	7.01.01.2.07.0011	Pengadaan Sarana dan Prasarana Pendukung Gedung Kantor atau Bangunan Lainnya																		
			Jumlah Unit Sarana dan Prasarana Pendukung Gedung Kantor atau Bangunan Lainnya yang Disediakan				2 Unit	0 Unit	1.278.720,00	0,00	0,00	-1.278.720,00	Kab. Sidoarjo, Tanggulangin, Kalitengah	PENDAPATAN ASLI DAERAH (PAD)	Membangun dari desa dan dari bawah untuk pertumbuhan ekonomi, pemerataan ekonomi dan pemberantasan kemiskinan.	3. Implementasi kebijakan yang mendukung berkembangnya perikanan, pertanian, ekonomi kreatif yang terintegrasi dengan Koperasi dan Usaha Mikro hingga level desa untuk mempercepat penanggulangan kemiskinan 3. Implementasi kebijakan yang mendukung berkembangnya perikanan, pertanian, ekonomi kreatif yang terintegrasi dengan Koperasi dan Usaha Mikro hingga level desa untuk mempercepat penanggulangan kemiskinan			120.000.000,00	KECAMATAN TANGGULANGIN
	7.01.01.2.08	Penyediaan Jasa Penunjang Urusan Pemerintahan Daerah	*Persentase terpenuhinya jasa penunjang administrasi perkantoran*				85 %	85 %	866.165.663,00	945.366.045,00	945.366.045,00	79.200.382,00			Membangun dari desa dan dari bawah untuk pertumbuhan ekonomi, pemerataan ekonomi dan pemberantasan kemiskinan.	3. Implementasi kebijakan yang mendukung berkembangnya perikanan, pertanian, ekonomi kreatif yang terintegrasi dengan Koperasi dan Usaha Mikro hingga level desa untuk mempercepat penanggulangan kemiskinan 3. Implementasi kebijakan yang mendukung berkembangnya perikanan, pertanian, ekonomi kreatif yang terintegrasi dengan Koperasi dan Usaha Mikro hingga level desa untuk mempercepat penanggulangan kemiskinan	Aparatur		1.210.000.000,00	KECAMATAN TANGGULANGIN
	7.01.01.2.08.0001	Penyediaan Jasa Surat Menyurat																		
			Jumlah Laporan Penyediaan Jasa Surat Menyurat				4 Laporan	4 Laporan	1.000.000,00	1.020.000,00	1.020.000,00	20.000,00	Kab. Sidoarjo, Tanggulangin, Kalitengah	PENDAPATAN ASLI DAERAH (PAD)	Membangun dari desa dan dari bawah untuk pertumbuhan ekonomi, pemerataan ekonomi dan pemberantasan kemiskinan.	3. Implementasi kebijakan yang mendukung berkembangnya perikanan, pertanian, ekonomi kreatif yang terintegrasi dengan Koperasi dan Usaha Mikro hingga level desa untuk mempercepat penanggulangan kemiskinan 3. Implementasi kebijakan yang mendukung berkembangnya perikanan, pertanian, ekonomi kreatif yang terintegrasi dengan Koperasi dan Usaha Mikro hingga level desa untuk mempercepat penanggulangan kemiskinan			10.000.000,00	KECAMATAN TANGGULANGIN
	7.01.01.2.08.0002	Penyediaan Jasa Komunikasi, Sumber Daya Air dan Listrik																		

NO	KODE	URUSAN / BIDANG URUSAN / PROGRAM / KEGIATAN / SUB KEGIATAN	INDIKATOR PROGRAM / KEGIATAN / SUB KEGIATAN	TARGET AKHIR PERIODE RENSTRA OPD	REALISASI CAPAIAN RENJA OPD TAHUN 2023	PRAKIRAAN CAPAIAN TARGET RENJA OPD TAHUN 2024	CAPAIAN KINERJA DAN KERANGKA PENDANAAN										KELOMPOK SASARAN	PRAKIRAAN MAJU RENCANA TAHUN 2026		PERANGKAT DAERAH PENANGGUNG JAWAB
							TARGET 2025		PAGU INDIKATIF (Rp)			Bertambah/Berkurang (10-12)	LOKASI	SUMBER DANA	PRIORITAS			TARGET	PAGU INDIKATIF (Rp)	
							SEBELUM	SESUDAH	RKPD 2025	APBD 2025	RKPD PERUBAHAN 2025				NASIONAL	DAERAH				
1	2	3	4	5	6	7	8	9	10	11	12	13	14	15	16	17	18	19	20	21
			Jumlah Laporan Penyediaan Jasa Komunikasi, Sumber Daya Air dan Listrik yang Disediakan				12 Laporan	12 Laporan	71.248.263,00	151.836.645,00	151.836.645,00	80.588.382,00	Kab. Sidoarjo, Tanggulangin, Kalitengah	PENDAPATAN ASLI DAERAH (PAD)	Membangun dari desa dan dari bawah untuk pertumbuhan ekonomi, pemerataan ekonomi dan pemberantasan kemiskinan.	3. Implementasi kebijakan yang mendukung berkembangnya perikanan, pertanian, ekonomi kreatif yang terintegrasi dengan Koperasi dan Usaha Mikro hingga level desa untuk mempercepat penanggulangan kemiskinan 3. Implementasi kebijakan yang mendukung berkembangnya perikanan, pertanian, ekonomi kreatif yang terintegrasi dengan Koperasi dan Usaha Mikro hingga level desa untuk mempercepat penanggulangan kemiskinan			200.000.000,00	KECAMATAN TANGGULANGIN
	7.01.01.2.08.0004	Penyediaan Jasa Pelayanan Umum Kantor																		
			Jumlah Laporan Penyediaan Jasa Pelayanan Umum Kantor yang Disediakan				12 Laporan	12 Laporan	793.917.400,00	792.509.400,00	792.509.400,00	-1.408.000,00	Kab. Sidoarjo, Semua Kecamatan, Semua Kel/Desa Kab. Sidoarjo, Tanggulangin, Kalitengah	PENDAPATAN ASLI DAERAH (PAD)	Membangun dari desa dan dari bawah untuk pertumbuhan ekonomi, pemerataan ekonomi dan pemberantasan kemiskinan.	3. Implementasi kebijakan yang mendukung berkembangnya perikanan, pertanian, ekonomi kreatif yang terintegrasi dengan Koperasi dan Usaha Mikro hingga level desa untuk mempercepat penanggulangan kemiskinan 3. Implementasi kebijakan yang mendukung berkembangnya perikanan, pertanian, ekonomi kreatif yang terintegrasi dengan Koperasi dan Usaha Mikro hingga level desa untuk mempercepat penanggulangan kemiskinan			1.000.000.000,00	KECAMATAN TANGGULANGIN
	7.01.01.2.09	Pemeliharaan Barang Milik Daerah Penunjang Urusan Pemerintahan Daerah	*Persentase barang milik daerah penunjang urusan pemerintahan daerah yang layak fungsi*				80 %	80 %	810.500.000,00	283.000.000,00	283.000.000,00	-527.500.000,00			Membangun dari desa dan dari bawah untuk pertumbuhan ekonomi, pemerataan ekonomi dan pemberantasan kemiskinan.	3. Implementasi kebijakan yang mendukung berkembangnya perikanan, pertanian, ekonomi kreatif yang terintegrasi dengan Koperasi dan Usaha Mikro hingga level desa untuk mempercepat penanggulangan kemiskinan 3. Implementasi kebijakan yang mendukung berkembangnya perikanan, pertanian, ekonomi kreatif yang terintegrasi dengan Koperasi dan Usaha Mikro hingga level desa untuk mempercepat penanggulangan kemiskinan	Aparatur		695.000.000,00	KECAMATAN TANGGULANGIN
	7.01.01.2.09.0001	Penyediaan Jasa Pemeliharaan, Biaya Pemeliharaan, dan Pajak Kendaraan Perorangan Dinas atau Kendaraan Dinas Jabatan																		
			Jumlah Kendaraan Perorangan Dinas atau Kendaraan Dinas Jabatan yang Dipelihara dan dibayarkan Pajaknya				2 Unit	2 Unit	35.000.000,00	39.000.000,00	39.000.000,00	4.000.000,00	Kab. Sidoarjo, Tanggulangin, Kalitengah	PENDAPATAN ASLI DAERAH (PAD)	Membangun dari desa dan dari bawah untuk pertumbuhan ekonomi, pemerataan ekonomi dan pemberantasan kemiskinan.	3. Implementasi kebijakan yang mendukung berkembangnya perikanan, pertanian, ekonomi kreatif yang terintegrasi dengan Koperasi dan Usaha Mikro hingga level desa untuk mempercepat penanggulangan kemiskinan 3. Implementasi kebijakan yang mendukung berkembangnya perikanan, pertanian, ekonomi kreatif yang terintegrasi dengan Koperasi dan Usaha Mikro hingga level desa untuk mempercepat penanggulangan kemiskinan			55.000.000,00	KECAMATAN TANGGULANGIN
	7.01.01.2.09.0002	Penyediaan Jasa Pemeliharaan, Biaya Pemeliharaan, Pajak dan Perizinan Kendaraan Dinas Operasional atau Lapangan																		
			Jumlah Kendaraan Dinas Operasional atau Lapangan yang Dipelihara dan dibayarkan Pajak dan Perizinannya				3 Unit	3 Unit	28.000.000,00	41.000.000,00	41.000.000,00	13.000.000,00	Kab. Sidoarjo, Tanggulangin, Kalitengah	PENDAPATAN ASLI DAERAH (PAD)	Membangun dari desa dan dari bawah untuk pertumbuhan ekonomi, pemerataan ekonomi dan pemberantasan kemiskinan.	3. Implementasi kebijakan yang mendukung berkembangnya perikanan, pertanian, ekonomi kreatif yang terintegrasi dengan Koperasi dan Usaha Mikro hingga level desa untuk mempercepat penanggulangan kemiskinan 3. Implementasi kebijakan yang mendukung berkembangnya perikanan, pertanian, ekonomi kreatif yang terintegrasi dengan Koperasi dan Usaha Mikro hingga level desa untuk mempercepat penanggulangan kemiskinan			55.000.000,00	KECAMATAN TANGGULANGIN

NO	KODE	URUSAN / BIDANG URUSAN / PROGRAM / KEGIATAN / SUB KEGIATAN	INDIKATOR PROGRAM / KEGIATAN / SUB KEGIATAN	TARGET AKHIR PERIODE RENSTRA OPD	REALISASI CAPAIAN RENJA OPD TAHUN 2023	PRAKIRAAN CAPAIAN TARGET RENJA OPD TAHUN 2024	CAPAIAN KINERJA DAN KERANGKA PENDANAAN										KELOMPOK SASARAN	PRAKIRAAN MAJU RENCANA TAHUN 2026		PERANGKAT DAERAH PENANGGUNG JAWAB
							TARGET 2025		PAGU INDIKATIF (Rp)			Bertambah/Berkurang (10-12)	LOKASI	SUMBER DANA	PRIORITAS			TARGET	PAGU INDIKATIF (Rp)	
							SEBELUM	SESUDAH	RKPD 2025	APBD 2025	RKPD PERUBAHAN 2025				NASIONAL	DAERAH				
1	2	3	4	5	6	7	8	9	10	11	12	13	14	15	16	17	18	19	20	21
	7.01.01.2.09.0005	Pemeliharaan Mebel																		
			Jumlah Mebel yang Dipelihara				3 Unit	3 Unit	10.000.000,00	3.000.000,00	3.000.000,00	-7.000.000,00	Kab. Sidoarjo, Tanggulangin, Kalitengah	PENDAPATAN ASLI DAERAH (PAD)	Membangun dari desa dan dari bawah untuk pertumbuhan ekonomi, pemerataan ekonomi dan pemberantasan kemiskinan.	3. Implementasi kebijakan yang mendukung berkembangnya perikanan, pertanian, ekonomi kreatif yang terintegrasi dengan Koperasi dan Usaha Mikro hingga level desa untuk mempercepat penanggulangan kemiskinan 3. Implementasi kebijakan yang mendukung berkembangnya perikanan, pertanian, ekonomi kreatif yang terintegrasi dengan Koperasi dan Usaha Mikro hingga level desa untuk mempercepat penanggulangan kemiskinan			55.000.000,00	KECAMATAN TANGGULANGIN
	7.01.01.2.09.0006	Pemeliharaan Peralatan dan Mesin Lainnya																		
			Jumlah Peralatan dan Mesin Lainnya yang Dipelihara				10 Unit	5 Unit	50.000.000,00	40.000.000,00	40.000.000,00	-10.000.000,00	Kab. Sidoarjo, Tanggulangin, Kalitengah	PENDAPATAN ASLI DAERAH (PAD)	Membangun dari desa dan dari bawah untuk pertumbuhan ekonomi, pemerataan ekonomi dan pemberantasan kemiskinan.	3. Implementasi kebijakan yang mendukung berkembangnya perikanan, pertanian, ekonomi kreatif yang terintegrasi dengan Koperasi dan Usaha Mikro hingga level desa untuk mempercepat penanggulangan kemiskinan 3. Implementasi kebijakan yang mendukung berkembangnya perikanan, pertanian, ekonomi kreatif yang terintegrasi dengan Koperasi dan Usaha Mikro hingga level desa untuk mempercepat penanggulangan kemiskinan			110.000.000,00	KECAMATAN TANGGULANGIN
	7.01.01.2.09.0009	Pemeliharaan/Rehabilitasi Gedung Kantor dan Bangunan Lainnya																		
			Jumlah Gedung Kantor dan Bangunan Lainnya yang Dipelihara/Direhabilitasi				1 Unit	1 Unit	50.000.000,00	160.000.000,00	160.000.000,00	110.000.000,00	Kab. Sidoarjo, Tanggulangin, Kalitengah	PENDAPATAN ASLI DAERAH (PAD)	Membangun dari desa dan dari bawah untuk pertumbuhan ekonomi, pemerataan ekonomi dan pemberantasan kemiskinan.	3. Implementasi kebijakan yang mendukung berkembangnya perikanan, pertanian, ekonomi kreatif yang terintegrasi dengan Koperasi dan Usaha Mikro hingga level desa untuk mempercepat penanggulangan kemiskinan 3. Implementasi kebijakan yang mendukung berkembangnya perikanan, pertanian, ekonomi kreatif yang terintegrasi dengan Koperasi dan Usaha Mikro hingga level desa untuk mempercepat penanggulangan kemiskinan			150.000.000,00	KECAMATAN TANGGULANGIN
	7.01.01.2.09.0010	Pemeliharaan/Rehabilitasi Sarana dan Prasarana Gedung Kantor atau Bangunan Lainnya																		
			Jumlah Sarana dan Prasarana Gedung Kantor atau Bangunan Lainnya yang Dipelihara/Direhabilitasi				1 Unit	0 Unit	630.000.000,00	0,00	0,00	-630.000.000,00	Kab. Sidoarjo, Tanggulangin, Kalitengah	PENDAPATAN ASLI DAERAH (PAD)	Membangun dari desa dan dari bawah untuk pertumbuhan ekonomi, pemerataan ekonomi dan pemberantasan kemiskinan.	3. Implementasi kebijakan yang mendukung berkembangnya perikanan, pertanian, ekonomi kreatif yang terintegrasi dengan Koperasi dan Usaha Mikro hingga level desa untuk mempercepat penanggulangan kemiskinan 3. Implementasi kebijakan yang mendukung berkembangnya perikanan, pertanian, ekonomi kreatif yang terintegrasi dengan Koperasi dan Usaha Mikro hingga level desa untuk mempercepat penanggulangan kemiskinan			150.000.000,00	KECAMATAN TANGGULANGIN
	7.01.01.2.09.0011	Pemeliharaan/Rehabilitasi Sarana dan Prasarana Pendukung Gedung Kantor atau Bangunan Lainnya																		

NO	KODE	URUSAN / BIDANG URUSAN / PROGRAM / KEGIATAN / SUB KEGIATAN	INDIKATOR PROGRAM / KEGIATAN / SUB KEGIATAN	TARGET AKHIR PERIODE RENSTRA OPD	REALISASI CAPAIAN RENJA OPD TAHUN 2023	PRAKIRAAN CAPAIAN TARGET RENJA OPD TAHUN 2024	CAPAIAN KINERJA DAN KERANGKA PENDANAAN										KELOMPOK SASARAN	PRAKIRAAN MAJU RENCANA TAHUN 2026		PERANGKAT DAERAH PENANGGUNG JAWAB
							TARGET 2025		PAGU INDIKATIF (Rp)			Bertambah/Berkurang (10-12)	LOKASI	SUMBER DANA	PRIORITAS			TARGET	PAGU INDIKATIF (Rp)	
							SEBELUM	SESUDAH	RKPD 2025	APBD 2025	RKPD PERUBAHAN 2025				NASIONAL	DAERAH				
1	2	3	4	5	6	7	8	9	10	11	12	13	14	15	16	17	18	19	20	21
			Jumlah Sarana dan Prasarana Pendukung Gedung Kantor atau Bangunan Lainnya yang Dipelihara/Direhabilitasi				1 Unit	0 Unit	7.500.000,00	0,00	0,00	-7.500.000,00	Kab. Sidoarjo, Tanggulangin, Kalitengah	PENDAPATAN ASLI DAERAH (PAD)	Membangun dari desa dan dari bawah untuk pertumbuhan ekonomi, pemerataan ekonomi dan pemberantasan kemiskinan.	3. Implementasi kebijakan yang mendukung berkembangnya perikanan, pertanian, ekonomi kreatif yang terintegrasi dengan Koperasi dan Usaha Mikro hingga level desa untuk mempercepat penanggulangan kemiskinan 3. Implementasi kebijakan yang mendukung berkembangnya perikanan, pertanian, ekonomi kreatif yang terintegrasi dengan Koperasi dan Usaha Mikro hingga level desa untuk mempercepat penanggulangan kemiskinan			120.000.000,00	KECAMATAN TANGGULANGIN
2.	**7.01.02**	**PROGRAM PENYELENGGARAAN PEMERINTAHAN DAN PELAYANAN PUBLIK**	**Persentase desa yang mendapat pembinaan tentang lingkungan hidup, usaha ekonomi masyarakat, dan PKL**				**100 %**	**100 %**	**66.761.345,00**	**411.689.784,00**	**528.357.052,00**	**1.078.738.655,00**							**1.145.500.000,00**	
	7.01.02.2.01	Koordinasi Penyelenggaraan Kegiatan Pemerintahan di Tingkat Kecamatan	*Jumlah laporan hasil koordinasi bidang kesejahteraan sosial, agama dan kemasyarakatan; pembangunan dan lingkungan hidup; pemerintahan dan perekonomian yang disusun*				4 laporan	4 laporan	48.912.500,00	207.884.000,00	274.551.268,00	225.638.768,00			Membangun dari desa dan dari bawah untuk pertumbuhan ekonomi, pemerataan ekonomi dan pemberantasan kemiskinan.	3. Implementasi kebijakan yang mendukung berkembangnya perikanan, pertanian, ekonomi kreatif yang terintegrasi dengan Koperasi dan Usaha Mikro hingga level desa untuk mempercepat penanggulangan kemiskinan 3. Implementasi kebijakan yang mendukung berkembangnya perikanan, pertanian, ekonomi kreatif yang terintegrasi dengan Koperasi dan Usaha Mikro hingga level desa untuk mempercepat penanggulangan kemiskinan	Aparatur dan Masyarakat		640.000.000,00	KECAMATAN TANGGULANGIN
	7.01.02.2.01.0001	Koordinasi/Sinergi Perencanaan dan Pelaksanaan Kegiatan Pemerintahan dengan Perangkat Daerah dan Instansi Vertikal Terkait																		
			Jumlah Laporan Koordinasi/Sinergi Perencanaan dan Pelaksanaan Kegiatan Pemerintahan dengan Perangkat Daerah dan Instansi Vertikal Terkait				4 Laporan	4 Laporan	48.912.500,00	207.884.000,00	274.551.268,00	225.638.768,00	Kab. Sidoarjo, Tanggulangin, Kalitengah	PENDAPATAN ASLI DAERAH (PAD)	Membangun dari desa dan dari bawah untuk pertumbuhan ekonomi, pemerataan ekonomi dan pemberantasan kemiskinan.	3. Implementasi kebijakan yang mendukung berkembangnya perikanan, pertanian, ekonomi kreatif yang terintegrasi dengan Koperasi dan Usaha Mikro hingga level desa untuk mempercepat penanggulangan kemiskinan 3. Implementasi kebijakan yang mendukung berkembangnya perikanan, pertanian, ekonomi kreatif yang terintegrasi dengan Koperasi dan Usaha Mikro hingga level desa untuk mempercepat penanggulangan kemiskinan			640.000.000,00	KECAMATAN TANGGULANGIN
	7.01.02.2.02	Penyelenggaraan Urusan Pemerintahan yang Tidak Dilaksanakan oleh Unit Kerja Perangkat Daerah yang Ada di Kecamatan	*Jumlah Pelayanan Umum yang ditindaklanjuti*				3000 surat	3000 surat	1.575.000,00	1.575.000,00	1.575.000,00	0,00			Membangun dari desa dan dari bawah untuk pertumbuhan ekonomi, pemerataan ekonomi dan pemberantasan kemiskinan.	3. Implementasi kebijakan yang mendukung berkembangnya perikanan, pertanian, ekonomi kreatif yang terintegrasi dengan Koperasi dan Usaha Mikro hingga level desa untuk mempercepat penanggulangan kemiskinan 3. Implementasi kebijakan yang mendukung berkembangnya perikanan, pertanian, ekonomi kreatif yang terintegrasi dengan Koperasi dan Usaha Mikro hingga level desa untuk mempercepat penanggulangan kemiskinan	Aparatur dan Masyarakat		60.500.000,00	KECAMATAN TANGGULANGIN
	7.01.02.2.02.0003	Peningkatan Efektifitas Pelaksanaan Pelayanan kepada Masyarakat di Wilayah Kecamatan																		

NO	KODE	URUSAN / BIDANG URUSAN / PROGRAM / KEGIATAN / SUB KEGIATAN	INDIKATOR PROGRAM / KEGIATAN / SUB KEGIATAN	TARGET AKHIR PERIODE RENSTRA OPD	REALISASI CAPAIAN RENJA OPD TAHUN 2023	PRAKIRAAN CAPAIAN TARGET RENJA OPD TAHUN 2024	CAPAIAN KINERJA DAN KERANGKA PENDANAAN										KELOMPOK SASARAN	PRAKIRAAN MAJU RENCANA TAHUN 2026		PERANGKAT DAERAH PENANGGUNG JAWAB
							TARGET 2025		PAGU INDIKATIF (Rp)			Bertambah/Berkurang (10-12)	LOKASI	SUMBER DANA	PRIORITAS			TARGET	PAGU INDIKATIF (Rp)	
							SEBELUM	SESUDAH	RKPD 2025	APBD 2025	RKPD PERUBAHAN 2025				NASIONAL	DAERAH				
1	2	3	4	5	6	7	8	9	10	11	12	13	14	15	16	17	18	19	20	21
			Jumlah Laporan Peningkatan Efektifitas Pelaksanaan Pelayanan kepada Masyarakat di Wilayah Kecamatan				1 Laporan	1 Laporan	1.575.000,00	1.575.000,00	1.575.000,00	0,00	Kab. Sidoarjo, Tanggulangin, Kalitengah	PENDAPATAN ASLI DAERAH (PAD)	Membangun dari desa dan dari bawah untuk pertumbuhan ekonomi, pemerataan ekonomi dan pemberantasan kemiskinan.	3. Implementasi kebijakan yang mendukung berkembangnya perikanan, pertanian, ekonomi kreatif yang terintegrasi dengan Koperasi dan Usaha Mikro hingga level desa untuk mempercepat penanggulangan kemiskinan 3. Implementasi kebijakan yang mendukung berkembangnya perikanan, pertanian, ekonomi kreatif yang terintegrasi dengan Koperasi dan Usaha Mikro hingga level desa untuk mempercepat penanggulangan kemiskinan			60.500.000,00	KECAMATAN TANGGULANGIN
	7.01.02.2.04	Pelaksanaan Urusan Pemerintahan yang Dilimpahkan kepada Camat	*Jumlah laporan hasil monev bidang kesejahteraan sosial, agama dan kemasyarakatan; pembangunan dan lingkungan hidup; pemerintahan dan perekonomian yang disusun Jumlah laporan kegiatan pembinaan yang tersusun Jumlah permohonan IMB Rumah Tinggal 1 dan 2 lantai luasan maksimal 400m2 yang diterbitkan*				0 berkas 2 laporan	0 berkas 2 laporan	16.273.845,00	202.230.784,00	252.230.784,00	235.956.939,00			Membangun dari desa dan dari bawah untuk pertumbuhan ekonomi, pemerataan ekonomi dan pemberantasan kemiskinan.	3. Implementasi kebijakan yang mendukung berkembangnya perikanan, pertanian, ekonomi kreatif yang terintegrasi dengan Koperasi dan Usaha Mikro hingga level desa untuk mempercepat penanggulangan kemiskinan 3. Implementasi kebijakan yang mendukung berkembangnya perikanan, pertanian, ekonomi kreatif yang terintegrasi dengan Koperasi dan Usaha Mikro hingga level desa untuk mempercepat penanggulangan kemiskinan	Aparatur dan Masyarakat		445.000.000,00	KECAMATAN TANGGULANGIN
	7.01.02.2.04.0001	Pelaksanaan Urusan Pemerintahan yang Terkait dengan Pelayanan Perizinan Non Usaha																		
			Jumlah Dokumen Non Perizinan Usaha yang Dilaksanakan				0 Dokumen	0 Dokumen	321.345,00	0,00	0,00	-321.345,00	Kab. Sidoarjo, Tanggulangin, Kalitengah	PENDAPATAN ASLI DAERAH (PAD)	Membangun dari desa dan dari bawah untuk pertumbuhan ekonomi, pemerataan ekonomi dan pemberantasan kemiskinan.	3. Implementasi kebijakan yang mendukung berkembangnya perikanan, pertanian, ekonomi kreatif yang terintegrasi dengan Koperasi dan Usaha Mikro hingga level desa untuk mempercepat penanggulangan kemiskinan 3. Implementasi kebijakan yang mendukung berkembangnya perikanan, pertanian, ekonomi kreatif yang terintegrasi dengan Koperasi dan Usaha Mikro hingga level desa untuk mempercepat penanggulangan kemiskinan			25.000.000,00	KECAMATAN TANGGULANGIN
	7.01.02.2.04.0002	Pelaksanaan Urusan Pemerintahan yang terkait dengan Nonperizinan																		
			Jumlah Laporan Pelaksanaan Nonperizinan pada Urusan Pemerintahan				4 Laporan	4 Laporan	9.750.000,00	750.000,00	750.000,00	-9.000.000,00	Kab. Sidoarjo, Tanggulangin, Kalitengah	PENDAPATAN ASLI DAERAH (PAD)	Membangun dari desa dan dari bawah untuk pertumbuhan ekonomi, pemerataan ekonomi dan pemberantasan kemiskinan.	3. Implementasi kebijakan yang mendukung berkembangnya perikanan, pertanian, ekonomi kreatif yang terintegrasi dengan Koperasi dan Usaha Mikro hingga level desa untuk mempercepat penanggulangan kemiskinan 3. Implementasi kebijakan yang mendukung berkembangnya perikanan, pertanian, ekonomi kreatif yang terintegrasi dengan Koperasi dan Usaha Mikro hingga level desa untuk mempercepat penanggulangan kemiskinan			20.000.000,00	KECAMATAN TANGGULANGIN
	7.01.02.2.04.0003	Pelaksanaan Urusan Pemerintahan yang Terkait dengan Kewenangan Lain yang Dilimpahkan																		
			Jumlah Laporan Pelaksanaan Kewenangan Lain yang Dilimpahkan				4 Laporan	4 Laporan	6.202.500,00	201.480.784,00	251.480.784,00	245.278.284,00	Kab. Sidoarjo, Semua Kecamatan, Semua Kel/Desa Kab. Sidoarjo, Tanggulangin, Kalitengah	PENDAPATAN ASLI DAERAH (PAD)	Membangun dari desa dan dari bawah untuk pertumbuhan ekonomi, pemerataan ekonomi dan pemberantasan kemiskinan.	3. Implementasi kebijakan yang mendukung berkembangnya perikanan, pertanian, ekonomi kreatif yang terintegrasi dengan Koperasi dan Usaha Mikro hingga level desa untuk mempercepat penanggulangan kemiskinan 3. Implementasi kebijakan yang mendukung berkembangnya perikanan, pertanian, ekonomi kreatif yang terintegrasi dengan Koperasi dan Usaha Mikro hingga level desa untuk mempercepat penanggulangan kemiskinan			400.000.000,00	KECAMATAN TANGGULANGIN

NO	KODE	URUSAN / BIDANG URUSAN / PROGRAM / KEGIATAN / SUB KEGIATAN	INDIKATOR PROGRAM / KEGIATAN / SUB KEGIATAN	TARGET AKHIR PERIODE RENSTRA OPD	REALISASI CAPAIAN RENJA OPD TAHUN 2023	PRAKIRAAN CAPAIAN TARGET RENJA OPD TAHUN 2024	CAPAIAN KINERJA DAN KERANGKA PENDANAAN										KELOMPOK SASARAN	PRAKIRAAN MAJU RENCANA TAHUN 2026		PERANGKAT DAERAH PENANGGUNG JAWAB
							TARGET 2025		PAGU INDIKATIF (Rp)			Bertambah/Berkurang (10-12)	LOKASI	SUMBER DANA	PRIORITAS			TARGET	PAGU INDIKATIF (Rp)	
							SEBELUM	SESUDAH	RKPD 2025	APBD 2025	RKPD PERUBAHAN 2025				NASIONAL	DAERAH				
1	2	3	4	5	6	7	8	9	10	11	12	13	14	15	16	17	18	19	20	21
3.	**7.01.04**	**PROGRAM KOORDINASI KETENTRAMAN DAN KETERTIBAN UMUM**	**Persentase pelanggaran Perda dan Perkada yang ditangani**				**100 %**	**100 %**	**20.212.500,00**	**3.337.500,00**	**3.337.500,00**	**204.787.500,00**							**225.000.000,00**	
	7.01.04.2.01	Koordinasi Upaya Penyelenggaraan Ketenteraman dan Ketertiban Umum	*Jumlah laporan hasil koordinasi bidang ketentraman dan ketertiban umum dan pembinaan lembaga sosial, agama dan kemasyarakatan yang tersusun*				4 laporan	4 laporan	19.162.500,00	1.537.500,00	1.537.500,00	-17.625.000,00			Membangun dari desa dan dari bawah untuk pertumbuhan ekonomi, pemerataan ekonomi dan pemberantasan kemiskinan.	3. Implementasi kebijakan yang mendukung berkembangnya perikanan, pertanian, ekonomi kreatif yang terintegrasi dengan Koperasi dan Usaha Mikro hingga level desa untuk mempercepat penanggulangan kemiskinan 3. Implementasi kebijakan yang mendukung berkembangnya perikanan, pertanian, ekonomi kreatif yang terintegrasi dengan Koperasi dan Usaha Mikro hingga level desa untuk mempercepat penanggulangan kemiskinan	Aparatur dan Masyarakat		180.000.000,00	KECAMATAN TANGGULANGIN
	7.01.04.2.01.0001	Sinergitas dengan Kepolisian Negara Republik Indonesia, Tentara Nasional Indonesia dan Instansi Vertikal di Wilayah Kecamatan																		
			Jumlah Laporan Hasil Sinergitas dengan Kepolisian Negara Republik Indonesia, Tentara Nasional Indonesia dan Instansi Vertikal di Wilayah Kecamatan				2 Laporan	2 Laporan	5.212.500,00	787.500,00	787.500,00	-4.425.000,00	Kab. Sidoarjo, Tanggulangin, Kalitengah	PENDAPATAN ASLI DAERAH (PAD)	Membangun dari desa dan dari bawah untuk pertumbuhan ekonomi, pemerataan ekonomi dan pemberantasan kemiskinan.	3. Implementasi kebijakan yang mendukung berkembangnya perikanan, pertanian, ekonomi kreatif yang terintegrasi dengan Koperasi dan Usaha Mikro hingga level desa untuk mempercepat penanggulangan kemiskinan 3. Implementasi kebijakan yang mendukung berkembangnya perikanan, pertanian, ekonomi kreatif yang terintegrasi dengan Koperasi dan Usaha Mikro hingga level desa untuk mempercepat penanggulangan kemiskinan			100.000.000,00	KECAMATAN TANGGULANGIN
	7.01.04.2.01.0002	Harmonisasi Hubungan dengan Tokoh Agama dan Tokoh Masyarakat																		
			Jumlah Laporan Pelaksanaan Harmonisasi Hubungan dengan Tokoh Agama dan Tokoh Masyarakat				4 Laporan	4 Laporan	13.950.000,00	750.000,00	750.000,00	-13.200.000,00	Kab. Sidoarjo, Tanggulangin, Kalitengah	PENDAPATAN ASLI DAERAH (PAD)	Membangun dari desa dan dari bawah untuk pertumbuhan ekonomi, pemerataan ekonomi dan pemberantasan kemiskinan.	3. Implementasi kebijakan yang mendukung berkembangnya perikanan, pertanian, ekonomi kreatif yang terintegrasi dengan Koperasi dan Usaha Mikro hingga level desa untuk mempercepat penanggulangan kemiskinan 3. Implementasi kebijakan yang mendukung berkembangnya perikanan, pertanian, ekonomi kreatif yang terintegrasi dengan Koperasi dan Usaha Mikro hingga level desa untuk mempercepat penanggulangan kemiskinan			80.000.000,00	KECAMATAN TANGGULANGIN
	7.01.04.2.02	Koordinasi Penerapan dan Penegakan Peraturan Daerah dan Peraturan Kepala Daerah	*Jumlah permasalahan pelanggaran Perda dan Perkada yang difasilitasi*				1 permasalahan	1 permasalahan	1.050.000,00	1.800.000,00	1.800.000,00	750.000,00			Membangun dari desa dan dari bawah untuk pertumbuhan ekonomi, pemerataan ekonomi dan pemberantasan kemiskinan.	3. Implementasi kebijakan yang mendukung berkembangnya perikanan, pertanian, ekonomi kreatif yang terintegrasi dengan Koperasi dan Usaha Mikro hingga level desa untuk mempercepat penanggulangan kemiskinan 3. Implementasi kebijakan yang mendukung berkembangnya perikanan, pertanian, ekonomi kreatif yang terintegrasi dengan Koperasi dan Usaha Mikro hingga level desa untuk mempercepat penanggulangan kemiskinan	Aparatur dan Masyarakat		45.000.000,00	KECAMATAN TANGGULANGIN
	7.01.04.2.02.0001	Koordinasi/Sinergi dengan Perangkat Daerah yang Tugas dan Fungsinya di Bidang Penegakan Peraturan Perundang-Undangan dan/atau Kepolisian Negara Republik Indonesia																		

NO	KODE	URUSAN / BIDANG URUSAN / PROGRAM / KEGIATAN / SUB KEGIATAN	INDIKATOR PROGRAM / KEGIATAN / SUB KEGIATAN	TARGET AKHIR PERIODE RENSTRA OPD	REALISASI CAPAIAN RENJA OPD TAHUN 2023	PRAKIRAAN CAPAIAN TARGET RENJA OPD TAHUN 2024	CAPAIAN KINERJA DAN KERANGKA PENDANAAN										KELOMPOK SASARAN	PRAKIRAAN MAJU RENCANA TAHUN 2026		PERANGKAT DAERAH PENANGGUNG JAWAB
							TARGET 2025		PAGU INDIKATIF (Rp)			Bertambah/Berkurang (10-12)	LOKASI	SUMBER DANA	PRIORITAS			TARGET	PAGU INDIKATIF (Rp)	
							SEBELUM	SESUDAH	RKPD 2025	APBD 2025	RKPD PERUBAHAN 2025				NASIONAL	DAERAH				
1	2	3	4	5	6	7	8	9	10	11	12	13	14	15	16	17	18	19	20	21
			Jumlah Laporan Koordinasi/Sinergi dengan Perangkat Daerah yang Tugas dan Fungsinya di Bidang Penegakan Peraturan Perundang-Undangan dan/atau Kepolisian Negara Republik Indonesia				2 Laporan	2 Laporan	1.050.000,00	1.800.000,00	1.800.000,00	750.000,00	Kab. Sidoarjo, Tanggulangin, Kalitengah	PENDAPATAN ASLI DAERAH (PAD)	Membangun dari desa dan dari bawah untuk pertumbuhan ekonomi, pemerataan ekonomi dan pemberantasan kemiskinan.	3. Implementasi kebijakan yang mendukung berkembangnya perikanan, pertanian, ekonomi kreatif yang terintegrasi dengan Koperasi dan Usaha Mikro hingga level desa untuk mempercepat penanggulangan kemiskinan 3. Implementasi kebijakan yang mendukung berkembangnya perikanan, pertanian, ekonomi kreatif yang terintegrasi dengan Koperasi dan Usaha Mikro hingga level desa untuk mempercepat penanggulangan kemiskinan			45.000.000,00	KECAMATAN TANGGULANGIN
4.	**7.01.05**	**PROGRAM PENYELENGGARAAN URUSAN PEMERINTAHAN UMUM**	**Persentase penyelenggaraan urusan pemerintahan umum yang dilaksanakan dengan baik**				**100 %**	**100 %**	**145.245.000,00**	**121.970.000,00**	**121.970.000,00**	**214.755.000,00**							**360.000.000,00**	
	7.01.05.2.01	Penyelenggaraan Urusan Pemerintahan Umum Sesuai Penugasan Kepala Daerah	*Jumlah kegiatan penyelenggaraan urusan pemerintahan umum yang dilaksanakan*				1 kegiatan	1 kegiatan	145.245.000,00	121.970.000,00	121.970.000,00	-23.275.000,00			Membangun dari desa dan dari bawah untuk pertumbuhan ekonomi, pemerataan ekonomi dan pemberantasan kemiskinan.	3. Implementasi kebijakan yang mendukung berkembangnya perikanan, pertanian, ekonomi kreatif yang terintegrasi dengan Koperasi dan Usaha Mikro hingga level desa untuk mempercepat penanggulangan kemiskinan 3. Implementasi kebijakan yang mendukung berkembangnya perikanan, pertanian, ekonomi kreatif yang terintegrasi dengan Koperasi dan Usaha Mikro hingga level desa untuk mempercepat penanggulangan kemiskinan	Aparatur dan Masyarakat		360.000.000,00	KECAMATAN TANGGULANGIN
	7.01.05.2.01.0001	Pembinaan Wawasan Kebangsaan dan Ketahanan Nasional dalam rangka Memantapkan Pengamalan Pancasila, Pelaksanaan Undang-Undang Dasar Negara Republik Indonesia Tahun 1945, Pelestarian Bhinneka Tunggal Ika serta Pemertahanan dan Pemeliharaan Keutuhan Negara Kesatuan Republik Indonesia																		
			Jumlah Orang yang Mengikuti Pembinaan Wawasan Kebangsaan dan Ketahanan Nasional dalam rangka Memantapkan Pengamalan Pancasila, Pelaksanaan Undang-Undang Dasar Negara Republik Indonesia Tahun 1945, Pelestarian Bhinneka Tunggal Ika serta Pemertahanan dan Pemeliharaan Keutuhan Negara Kesatuan Republik Indonesia				150 Orang	150 Orang	139.770.000,00	120.170.000,00	120.170.000,00	-19.600.000,00	Kab. Sidoarjo, Tanggulangin, Kalitengah	PENDAPATAN ASLI DAERAH (PAD)	Membangun dari desa dan dari bawah untuk pertumbuhan ekonomi, pemerataan ekonomi dan pemberantasan kemiskinan.	3. Implementasi kebijakan yang mendukung berkembangnya perikanan, pertanian, ekonomi kreatif yang terintegrasi dengan Koperasi dan Usaha Mikro hingga level desa untuk mempercepat penanggulangan kemiskinan 3. Implementasi kebijakan yang mendukung berkembangnya perikanan, pertanian, ekonomi kreatif yang terintegrasi dengan Koperasi dan Usaha Mikro hingga level desa untuk mempercepat penanggulangan kemiskinan			300.000.000,00	KECAMATAN TANGGULANGIN
	7.01.05.2.01.0006	Pengembangan Kehidupan Demokrasi berdasarkan Pancasila																		
			Jumlah Lembaga Masyarakat yang Dikembangkan dalam Kehidupan Demokrasi berdasarkan Pancasila				2 Lembaga Masyarakat	0 Lembaga Masyarakat	1.837.500,00	0,00	0,00	-1.837.500,00	Kab. Sidoarjo, Tanggulangin, Kalitengah	PENDAPATAN ASLI DAERAH (PAD)	Membangun dari desa dan dari bawah untuk pertumbuhan ekonomi, pemerataan ekonomi dan pemberantasan kemiskinan.	3. Implementasi kebijakan yang mendukung berkembangnya perikanan, pertanian, ekonomi kreatif yang terintegrasi dengan Koperasi dan Usaha Mikro hingga level desa untuk mempercepat penanggulangan kemiskinan 3. Implementasi kebijakan yang mendukung berkembangnya perikanan, pertanian, ekonomi kreatif yang terintegrasi dengan Koperasi dan Usaha Mikro hingga level desa untuk mempercepat penanggulangan kemiskinan			40.000.000,00	KECAMATAN TANGGULANGIN
	7.01.05.2.01.0008	Pelaksanaan Tugas Forum Koordinasi Pimpinan di Kecamatan																		

NO	KODE	URUSAN / BIDANG URUSAN / PROGRAM / KEGIATAN / SUB KEGIATAN	INDIKATOR PROGRAM / KEGIATAN / SUB KEGIATAN	TARGET AKHIR PERIODE RENSTRA OPD	REALISASI CAPAIAN RENJA OPD TAHUN 2023	PRAKIRAAN CAPAIAN TARGET RENJA OPD TAHUN 2024	CAPAIAN KINERJA DAN KERANGKA PENDANAAN										KELOMPOK SASARAN	PRAKIRAAN MAJU RENCANA TAHUN 2026		PERANGKAT DAERAH PENANGGUNG JAWAB
							TARGET 2025		PAGU INDIKATIF (Rp)			Bertambah/Berkurang (10-12)	LOKASI	SUMBER DANA	PRIORITAS			TARGET	PAGU INDIKATIF (Rp)	
							SEBELUM	SESUDAH	RKPD 2025	APBD 2025	RKPD PERUBAHAN 2025				NASIONAL	DAERAH				
1	2	3	4	5	6	7	8	9	10	11	12	13	14	15	16	17	18	19	20	21
			Jumlah Dokumen Tugas Forum Koordinasi Pimpinan di Kecamatan				4 Dokumen	4 Dokumen	3.637.500,00	1.800.000,00	1.800.000,00	-1.837.500,00	Kab. Sidoarjo, Tanggulangin, Kalitengah	PENDAPATAN ASLI DAERAH (PAD)	Membangun dari desa dan dari bawah untuk pertumbuhan ekonomi, pemerataan ekonomi dan pemberantasan kemiskinan.	3. Implementasi kebijakan yang mendukung berkembangnya perikanan, pertanian, ekonomi kreatif yang terintegrasi dengan Koperasi dan Usaha Mikro hingga level desa untuk mempercepat penanggulangan kemiskinan 3. Implementasi kebijakan yang mendukung berkembangnya perikanan, pertanian, ekonomi kreatif yang terintegrasi dengan Koperasi dan Usaha Mikro hingga level desa untuk mempercepat penanggulangan kemiskinan			20.000.000,00	KECAMATAN TANGGULANGIN
5.	**7.01.06**	**PROGRAM PEMBINAAN DAN PENGAWASAN PEMERINTAHAN DESA**	**Persentase desa yang menyusun dokumen perencanaan , penganggaran dan pelaporan sesuai dengan ketentuan dan tepat waktu**				**100 %**	**100 %**	**17.075.000,00**	**1.500.000,00**	**1.500.000,00**	**432.925.000,00**							**450.000.000,00**	
	7.01.06.2.01	Fasilitasi, Rekomendasi dan Koordinasi Pembinaan dan Pengawasan Pemerintahan Desa	*Jumlah desa yang menyusun dokumen perencanaan, penganggaran dan pelaporan sesuai dengan ketentuan dan tepat waktu*				18 desa	18 desa	17.075.000,00	1.500.000,00	1.500.000,00	-15.575.000,00			Membangun dari desa dan dari bawah untuk pertumbuhan ekonomi, pemerataan ekonomi dan pemberantasan kemiskinan.	3. Implementasi kebijakan yang mendukung berkembangnya perikanan, pertanian, ekonomi kreatif yang terintegrasi dengan Koperasi dan Usaha Mikro hingga level desa untuk mempercepat penanggulangan kemiskinan 3. Implementasi kebijakan yang mendukung berkembangnya perikanan, pertanian, ekonomi kreatif yang terintegrasi dengan Koperasi dan Usaha Mikro hingga level desa untuk mempercepat penanggulangan kemiskinan	Aparatur dan Masyarakat		450.000.000,00	KECAMATAN TANGGULANGIN
	7.01.06.2.01.0002	Fasilitasi Administrasi Tata Pemerintahan Desa																		
			Jumlah Dokumen yang Difasilitasi dalam rangka Administrasi Tata Pemerintahan Desa				2 Dokumen	2 Dokumen	10.950.000,00	750.000,00	750.000,00	-10.200.000,00	Kab. Sidoarjo, Tanggulangin, Kalitengah	PENDAPATAN ASLI DAERAH (PAD)	Membangun dari desa dan dari bawah untuk pertumbuhan ekonomi, pemerataan ekonomi dan pemberantasan kemiskinan.	3. Implementasi kebijakan yang mendukung berkembangnya perikanan, pertanian, ekonomi kreatif yang terintegrasi dengan Koperasi dan Usaha Mikro hingga level desa untuk mempercepat penanggulangan kemiskinan 3. Implementasi kebijakan yang mendukung berkembangnya perikanan, pertanian, ekonomi kreatif yang terintegrasi dengan Koperasi dan Usaha Mikro hingga level desa untuk mempercepat penanggulangan kemiskinan			100.000.000,00	KECAMATAN TANGGULANGIN
	7.01.06.2.01.0005	Fasilitasi Pelaksanaan Tugas Kepala Desa dan Perangkat Desa																		
			Jumlah Dokumen Fasilitasi dalam rangka Pelaksanaan Tugas Kepala Desa dan Perangkat Desa				2 Dokumen	2 Dokumen	2.625.000,00	750.000,00	750.000,00	-1.875.000,00	Kab. Sidoarjo, Tanggulangin, Kalitengah	PENDAPATAN ASLI DAERAH (PAD)	Membangun dari desa dan dari bawah untuk pertumbuhan ekonomi, pemerataan ekonomi dan pemberantasan kemiskinan.	3. Implementasi kebijakan yang mendukung berkembangnya perikanan, pertanian, ekonomi kreatif yang terintegrasi dengan Koperasi dan Usaha Mikro hingga level desa untuk mempercepat penanggulangan kemiskinan 3. Implementasi kebijakan yang mendukung berkembangnya perikanan, pertanian, ekonomi kreatif yang terintegrasi dengan Koperasi dan Usaha Mikro hingga level desa untuk mempercepat penanggulangan kemiskinan			100.000.000,00	KECAMATAN TANGGULANGIN
	7.01.06.2.01.0006	Fasilitasi Pelaksanaan Pemilihan Kepala Desa																		

NO	KODE	URUSAN / BIDANG URUSAN / PROGRAM / KEGIATAN / SUB KEGIATAN	INDIKATOR PROGRAM / KEGIATAN / SUB KEGIATAN	TARGET AKHIR PERIODE RENSTRA OPD	REALISASI CAPAIAN RENJA OPD TAHUN 2023	PRAKIRAAN CAPAIAN TARGET RENJA OPD TAHUN 2024	CAPAIAN KINERJA DAN KERANGKA PENDANAAN										KELOMPOK SASARAN	PRAKIRAAN MAJU RENCANA TAHUN 2026		PERANGKAT DAERAH PENANGGUNG JAWAB
							TARGET 2025		PAGU INDIKATIF (Rp)			Bertambah/Berkurang (10-12)	LOKASI	SUMBER DANA	PRIORITAS			TARGET	PAGU INDIKATIF (Rp)	
							SEBELUM	SESUDAH	RKPD 2025	APBD 2025	RKPD PERUBAHAN 2025				NASIONAL	DAERAH				
1	2	3	4	5	6	7	8	9	10	11	12	13	14	15	16	17	18	19	20	21
			Jumlah Dokumen Fasilitasi dalam rangka Pelaksanaan Pemilihan Kepala Desa				1 Dokumen	0 Dokumen	3.500.000,00	0,00	0,00	-3.500.000,00	Kab. Sidoarjo, Tanggulangin, Kalitengah	PENDAPATAN ASLI DAERAH (PAD)	Membangun dari desa dan dari bawah untuk pertumbuhan ekonomi, pemerataan ekonomi dan pemberantasan kemiskinan.	3. Implementasi kebijakan yang mendukung berkembangnya perikanan, pertanian, ekonomi kreatif yang terintegrasi dengan Koperasi dan Usaha Mikro hingga level desa untuk mempercepat penanggulangan kemiskinan 3. Implementasi kebijakan yang mendukung berkembangnya perikanan, pertanian, ekonomi kreatif yang terintegrasi dengan Koperasi dan Usaha Mikro hingga level desa untuk mempercepat penanggulangan kemiskinan			250.000.000,00	KECAMATAN TANGGULANGIN
		KECAMATAN TULANGAN							**5.764.227.597,00**	**6.707.324.494,00**	**6.533.537.117,00**	**769.309.520,00**							**757.053.063,00**	
	7	**UNSUR KEWILAYAHAN**							**5.764.227.597,00**	**6.707.324.494,00**	**6.533.537.117,00**	**769.309.520,00**							**757.053.063,00**	
	7.01	**KECAMATAN**							**5.764.227.597,00**	**6.707.324.494,00**	**6.533.537.117,00**	**769.309.520,00**							**757.053.063,00**	
1.	**7.01.01**	**PROGRAM PENUNJANG URUSAN PEMERINTAHAN DAERAH KABUPATEN/KOTA**	**Tingkat kepuasan aparatur perangkat daerah terhadap pelayanan kesekretariatan**				**100 persen**	**93.5 persen**	**5.292.848.613,00**	**5.921.613.082,00**	**5.674.053.205,00**	**-5.192.848.613,00**							**100.000.000,00**	
	7.01.01.2.01	Perencanaan, Penganggaran, dan Evaluasi Kinerja Perangkat Daerah	*1. Jumlah dokumen perencanaan dan penganggaran yang disusun sesuai ketentuan* *2. Jumlah dokumen laporan evaluasi kinerja PD yang disusun sesuai ketentuan*				4 Kali	4 Dokumen	114.877.675,00	76.625.000,00	76.625.000,00	-38.252.675,00			Membangun dari desa dan dari bawah untuk pertumbuhan ekonomi, pemerataan ekonomi dan pemberantasan kemiskinan.	3. Implementasi kebijakan yang mendukung berkembangnya perikanan, pertanian, ekonomi kreatif yang terintegrasi dengan Koperasi dan Usaha Mikro hingga level desa untuk mempercepat penanggulangan kemiskinan 3. Implementasi kebijakan yang mendukung berkembangnya perikanan, pertanian, ekonomi kreatif yang terintegrasi dengan Koperasi dan Usaha Mikro hingga level desa untuk mempercepat penanggulangan kemiskinan	Aparatur kecamatan		100.000.000,00	KECAMATAN TULANGAN
	7.01.01.2.01.0001	Penyusunan Dokumen Perencanaan Perangkat Daerah																		
			Jumlah Dokumen Perencanaan Perangkat Daerah				1 Dokumen	1 Dokumen	50.000.000,00	22.625.000,00	22.625.000,00	-27.375.000,00	Kab. Sidoarjo, Tulangan, Kenongo	PENDAPATAN ASLI DAERAH (PAD)	Membangun dari desa dan dari bawah untuk pertumbuhan ekonomi, pemerataan ekonomi dan pemberantasan kemiskinan.	3. Implementasi kebijakan yang mendukung berkembangnya perikanan, pertanian, ekonomi kreatif yang terintegrasi dengan Koperasi dan Usaha Mikro hingga level desa untuk mempercepat penanggulangan kemiskinan 3. Implementasi kebijakan yang mendukung berkembangnya perikanan, pertanian, ekonomi kreatif yang terintegrasi dengan Koperasi dan Usaha Mikro hingga level desa untuk mempercepat penanggulangan kemiskinan			50.000.000,00	KECAMATAN TULANGAN
	7.01.01.2.01.0008	Penyelenggaraan Walidata Pendukung Statistik Sektoral Daerah																		
			Jumlah Dokumen Hasil Penyelenggaraan Walidata Pendukung Statistik Sektoral Daerah				4 Dokumen	4 Dokumen	50.000.000,00	33.500.000,00	33.500.000,00	-16.500.000,00	Kab. Sidoarjo, Tulangan, Kenongo	PENDAPATAN ASLI DAERAH (PAD)	Membangun dari desa dan dari bawah untuk pertumbuhan ekonomi, pemerataan ekonomi dan pemberantasan kemiskinan.	3. Implementasi kebijakan yang mendukung berkembangnya perikanan, pertanian, ekonomi kreatif yang terintegrasi dengan Koperasi dan Usaha Mikro hingga level desa untuk mempercepat penanggulangan kemiskinan 3. Implementasi kebijakan yang mendukung berkembangnya perikanan, pertanian, ekonomi kreatif yang terintegrasi dengan Koperasi dan Usaha Mikro hingga level desa untuk mempercepat penanggulangan kemiskinan			50.000.000,00	KECAMATAN TULANGAN
	7.01.01.2.01.0009	Pelaksanaan Pengumpulan Data Statistik Sektoral Daerah																		

NO	KODE	URUSAN / BIDANG URUSAN / PROGRAM / KEGIATAN / SUB KEGIATAN	INDIKATOR PROGRAM / KEGIATAN / SUB KEGIATAN	TARGET AKHIR PERIODE RENSTRA OPD	REALISASI CAPAIAN RENJA OPD TAHUN 2023	PRAKIRAAN CAPAIAN TARGET RENJA OPD TAHUN 2024	CAPAIAN KINERJA DAN KERANGKA PENDANAAN										KELOMPOK SASARAN	PRAKIRAAN MAJU RENCANA TAHUN 2026		PERANGKAT DAERAH PENANGGUNG JAWAB
							TARGET 2025		PAGU INDIKATIF (Rp)			Bertambah/Berkurang (10-12)	LOKASI	SUMBER DANA	PRIORITAS			TARGET	PAGU INDIKATIF (Rp)	
							SEBELUM	SESUDAH	RKPD 2025	APBD 2025	RKPD PERUBAHAN 2025				NASIONAL	DAERAH				
1	2	3	4	5	6	7	8	9	10	11	12	13	14	15	16	17	18	19	20	21
			Jumlah Data Statistik Sektoral Daerah yang Telah Dikumpulkan dan Diperiksa Lingkup Perangkat Daerah				10 Data	10 Data	14.877.675,00	20.500.000,00	20.500.000,00	5.622.325,00	Kab. Sidoarjo, Tulangan, Kenongo	PENDAPATAN ASLI DAERAH (PAD)	Membangun dari desa dan dari bawah untuk pertumbuhan ekonomi, pemerataan ekonomi dan pemberantasan kemiskinan.	5. Peningkatan tatakelola pemerintahan yang bersih melalui Percepatan transformasi digital dan pelayanan publik berkualitas serta implementasi pembangunan berkelanjutan 5. Peningkatan tatakelola pemerintahan yang bersih melalui Percepatan transformasi digital dan pelayanan publik berkualitas serta implementasi pembangunan berkelanjutan			0,00	KECAMATAN TULANGAN
	7.01.01.2.02	Administrasi Keuangan Perangkat Daerah	*Persentase realisasi anggaran PD*				-	90 %	3.432.587.393,00	4.215.513.345,00	4.008.442.844,00	575.855.451,00			Membangun dari desa dan dari bawah untuk pertumbuhan ekonomi, pemerataan ekonomi dan pemberantasan kemiskinan.	- -	Aparatur kecamatan		0,00	KECAMATAN TULANGAN
	7.01.01.2.02.0001	Penyediaan Gaji dan Tunjangan ASN																		
			Jumlah Orang yang Menerima Gaji dan Tunjangan ASN				30 Orang/bulan	30 Orang/bulan	3.432.587.393,00	4.215.513.345,00	4.008.442.844,00	575.855.451,00	Kab. Sidoarjo, Tulangan, Kenongo	PENDAPATAN ASLI DAERAH (PAD) DANA ALOKASI UMUM (DAU)	Membangun dari desa dan dari bawah untuk pertumbuhan ekonomi, pemerataan ekonomi dan pemberantasan kemiskinan.	- -			0,00	KECAMATAN TULANGAN
	7.01.01.2.06	Administrasi Umum Perangkat Daerah	*Nilai IPP Kecamatan Tulangan*				93.25 Nilai	4.13 Nilai	364.876.049,00	392.619.648,00	357.130.272,00	-7.745.777,00			Membangun dari desa dan dari bawah untuk pertumbuhan ekonomi, pemerataan ekonomi dan pemberantasan kemiskinan.	- -	Aparatur kecamatan		0,00	KECAMATAN TULANGAN
	7.01.01.2.06.0001	Penyediaan Komponen Instalasi Listrik/Penerangan Bangunan Kantor																		
			Jumlah Paket Komponen Instalasi Listrik/Penerangan Bangunan Kantor yang Disediakan				4 Paket	4 Paket	14.661.546,00	14.661.546,00	14.661.546,00	0,00	Kab. Sidoarjo, Tulangan, Kenongo	PENDAPATAN ASLI DAERAH (PAD)	Membangun dari desa dan dari bawah untuk pertumbuhan ekonomi, pemerataan ekonomi dan pemberantasan kemiskinan.	- -			0,00	KECAMATAN TULANGAN
	7.01.01.2.06.0002	Penyediaan Peralatan dan Perlengkapan Kantor																		
			Jumlah Paket Peralatan dan Perlengkapan Kantor yang Disediakan				4 Paket	4 Paket	46.731.944,00	49.449.779,00	49.449.779,00	2.717.835,00	Kab. Sidoarjo, Tulangan, Kenongo	PENDAPATAN ASLI DAERAH (PAD)	Membangun dari desa dan dari bawah untuk pertumbuhan ekonomi, pemerataan ekonomi dan pemberantasan kemiskinan.	- -			0,00	KECAMATAN TULANGAN
	7.01.01.2.06.0004	Penyediaan Bahan Logistik Kantor																		
			Jumlah Paket Bahan Logistik Kantor yang Disediakan				12 Paket	12 Paket	96.200.000,00	96.200.000,00	96.200.000,00	0,00	Kab. Sidoarjo, Tulangan, Kenongo	PENDAPATAN ASLI DAERAH (PAD)	Membangun dari desa dan dari bawah untuk pertumbuhan ekonomi, pemerataan ekonomi dan pemberantasan kemiskinan.	- -			0,00	KECAMATAN TULANGAN
	7.01.01.2.06.0005	Penyediaan Barang Cetakan dan Penggandaan																		
			Jumlah Paket Barang Cetakan dan Penggandaan yang Disediakan				2 Paket	2 Paket	1.500.000,00	1.500.000,00	1.500.000,00	0,00	Kab. Sidoarjo, Tulangan, Kenongo	PENDAPATAN ASLI DAERAH (PAD)	Membangun dari desa dan dari bawah untuk pertumbuhan ekonomi, pemerataan ekonomi dan pemberantasan kemiskinan.	- -			0,00	KECAMATAN TULANGAN
	7.01.01.2.06.0006	Penyediaan Bahan Bacaan dan Peraturan Perundang-undangan																		
			Jumlah Dokumen Bahan Bacaan dan Peraturan Perundang-Undangan yang Disediakan				24 Dokumen	24 Dokumen	5.400.000,00	5.400.000,00	5.400.000,00	0,00	Kab. Sidoarjo, Tulangan, Kenongo	PENDAPATAN ASLI DAERAH (PAD)	Membangun dari desa dan dari bawah untuk pertumbuhan ekonomi, pemerataan ekonomi dan pemberantasan kemiskinan.	- -			0,00	KECAMATAN TULANGAN
	7.01.01.2.06.0007	Penyediaan Bahan/Material																		
			Jumlah Paket Bahan/Material yang Disediakan				4 Paket	4 Paket	4.534.572,00	4.534.572,00	4.534.572,00	0,00	Kab. Sidoarjo, Tulangan, Kenongo	PENDAPATAN ASLI DAERAH (PAD)	Membangun dari desa dan dari bawah untuk pertumbuhan ekonomi, pemerataan ekonomi dan pemberantasan kemiskinan.	- -			0,00	KECAMATAN TULANGAN
	7.01.01.2.06.0008	Fasilitasi Kunjungan Tamu																		
			Jumlah Laporan Fasilitasi Kunjungan Tamu				4 Laporan	4 Laporan	72.005.000,00	79.275.000,00	99.172.500,00	27.167.500,00	Kab. Sidoarjo, Tulangan, Kenongo	PENDAPATAN ASLI DAERAH (PAD)	Membangun dari desa dan dari bawah untuk pertumbuhan ekonomi, pemerataan ekonomi dan pemberantasan kemiskinan.	- -			0,00	KECAMATAN TULANGAN
	7.01.01.2.06.0009	Penyelenggaraan Rapat Koordinasi dan Konsultasi SKPD																		
			Jumlah Laporan Penyelenggaraan Rapat Koordinasi dan Konsultasi SKPD				4 Laporan	4 Laporan	123.842.987,00	141.598.751,00	86.211.875,00	-37.631.112,00	Kab. Sidoarjo, Tulangan, Kenongo	PENDAPATAN ASLI DAERAH (PAD)	Membangun dari desa dan dari bawah untuk pertumbuhan ekonomi, pemerataan ekonomi dan pemberantasan kemiskinan.	- -			0,00	KECAMATAN TULANGAN
	7.01.01.2.07	Pengadaan Barang Milik Daerah Penunjang Urusan Pemerintah Daerah	*Jumlah BMD yang diadakan*				10 Jenis	7 Jenis	237.291.694,00	194.864.940,00	194.864.940,00	-42.426.754,00			Membangun dari desa dan dari bawah untuk pertumbuhan ekonomi, pemerataan ekonomi dan pemberantasan kemiskinan.	- -	Aparatur kecamatan		0,00	KECAMATAN TULANGAN

NO	KODE	URUSAN / BIDANG URUSAN / PROGRAM / KEGIATAN / SUB KEGIATAN	INDIKATOR PROGRAM / KEGIATAN / SUB KEGIATAN	TARGET AKHIR PERIODE RENSTRA OPD	REALISASI CAPAIAN RENJA OPD TAHUN 2023	PRAKIRAAN CAPAIAN TARGET RENJA OPD TAHUN 2024	CAPAIAN KINERJA DAN KERANGKA PENDANAAN										KELOMPOK SASARAN	PRAKIRAAN MAJU RENCANA TAHUN 2026		PERANGKAT DAERAH PENANGGUNG JAWAB
							TARGET 2025		PAGU INDIKATIF (Rp)			Bertambah/Berkurang (10-12)	LOKASI	SUMBER DANA	PRIORITAS			TARGET	PAGU INDIKATIF (Rp)	
							SEBELUM	SESUDAH	RKPD 2025	APBD 2025	RKPD PERUBAHAN 2025				NASIONAL	DAERAH				
1	2	3	4	5	6	7	8	9	10	11	12	13	14	15	16	17	18	19	20	21
	7.01.01.2.07.0005	Pengadaan Mebel																		
			Jumlah Paket Mebel yang Disediakan				10 Unit	0 Unit	167.613.164,00	0,00	0,00	-167.613.164,00	Kab. Sidoarjo, Tulangan, Kenongo	PENDAPATAN ASLI DAERAH (PAD)	Membangun dari desa dan dari bawah untuk pertumbuhan ekonomi, pemerataan ekonomi dan pemberantasan kemiskinan.	- -			0,00	KECAMATAN TULANGAN
	7.01.01.2.07.0006	Pengadaan Peralatan dan Mesin Lainnya																		
			Jumlah Unit Peralatan dan Mesin Lainnya yang Disediakan				10 Unit	10 Unit	69.678.530,00	194.864.940,00	194.864.940,00	125.186.410,00	Kab. Sidoarjo, Tulangan, Kenongo	PENDAPATAN ASLI DAERAH (PAD)	Membangun dari desa dan dari bawah untuk pertumbuhan ekonomi, pemerataan ekonomi dan pemberantasan kemiskinan.	- -			0,00	KECAMATAN TULANGAN
	7.01.01.2.08	Penyediaan Jasa Penunjang Urusan Pemerintahan Daerah	*Persentase terpenuhinya jasa penunjang administrasi perkantoran*				100 %	100 %	843.215.802,00	854.993.249,00	849.993.249,00	6.777.447,00			Membangun dari desa dan dari bawah untuk pertumbuhan ekonomi, pemerataan ekonomi dan pemberantasan kemiskinan.	- -	Aparatur kecamatan		0,00	KECAMATAN TULANGAN
	7.01.01.2.08.0002	Penyediaan Jasa Komunikasi, Sumber Daya Air dan Listrik																		
			Jumlah Laporan Penyediaan Jasa Komunikasi, Sumber Daya Air dan Listrik yang Disediakan				12 Laporan	12 Laporan	126.551.002,00	139.232.449,00	139.232.449,00	12.681.447,00	Kab. Sidoarjo, Tulangan, Kenongo	PENDAPATAN ASLI DAERAH (PAD)	Membangun dari desa dan dari bawah untuk pertumbuhan ekonomi, pemerataan ekonomi dan pemberantasan kemiskinan.	- -			0,00	KECAMATAN TULANGAN
	7.01.01.2.08.0004	Penyediaan Jasa Pelayanan Umum Kantor																		
			Jumlah Laporan Penyediaan Jasa Pelayanan Umum Kantor yang Disediakan				1 Laporan	1 Laporan	716.664.800,00	715.760.800,00	710.760.800,00	-5.904.000,00	Kab. Sidoarjo, Tulangan, Kenongo	PENDAPATAN ASLI DAERAH (PAD)	Membangun dari desa dan dari bawah untuk pertumbuhan ekonomi, pemerataan ekonomi dan pemberantasan kemiskinan.	- -			0,00	KECAMATAN TULANGAN
	7.01.01.2.09	Pemeliharaan Barang Milik Daerah Penunjang Urusan Pemerintahan Daerah	*Persentase Barang Milik Daerah Penunjang Urusan Pemerintahan Daerah yang layak fungsi*				85 %	85 %	300.000.000,00	186.996.900,00	186.996.900,00	-113.003.100,00			Membangun dari desa dan dari bawah untuk pertumbuhan ekonomi, pemerataan ekonomi dan pemberantasan kemiskinan.	- -	Aparatur kecamatan		0,00	KECAMATAN TULANGAN
	7.01.01.2.09.0001	Penyediaan Jasa Pemeliharaan, Biaya Pemeliharaan, dan Pajak Kendaraan Perorangan Dinas atau Kendaraan Dinas Jabatan																		
			Jumlah Kendaraan Perorangan Dinas atau Kendaraan Dinas Jabatan yang Dipelihara dan dibayarkan Pajaknya				2 Unit	2 Unit	27.000.000,00	17.996.900,00	17.996.900,00	-9.003.100,00	Kab. Sidoarjo, Tulangan, Kenongo	PENDAPATAN ASLI DAERAH (PAD)	Membangun dari desa dan dari bawah untuk pertumbuhan ekonomi, pemerataan ekonomi dan pemberantasan kemiskinan.	- -			0,00	KECAMATAN TULANGAN
	7.01.01.2.09.0002	Penyediaan Jasa Pemeliharaan, Biaya Pemeliharaan, Pajak dan Perizinan Kendaraan Dinas Operasional atau Lapangan																		
			Jumlah Kendaraan Dinas Operasional atau Lapangan yang Dipelihara dan dibayarkan Pajak dan Perizinannya				5 Unit	5 Unit	23.000.000,00	33.000.000,00	33.000.000,00	10.000.000,00	Kab. Sidoarjo, Tulangan, Kenongo	PENDAPATAN ASLI DAERAH (PAD)	Membangun dari desa dan dari bawah untuk pertumbuhan ekonomi, pemerataan ekonomi dan pemberantasan kemiskinan.	- -			0,00	KECAMATAN TULANGAN
	7.01.01.2.09.0005	Pemeliharaan Mebel																		
			Jumlah Mebel yang Dipelihara				10 Unit	10 Unit	10.000.000,00	10.000.000,00	10.000.000,00	0,00	Kab. Sidoarjo, Tulangan, Kenongo	PENDAPATAN ASLI DAERAH (PAD)	Membangun dari desa dan dari bawah untuk pertumbuhan ekonomi, pemerataan ekonomi dan pemberantasan kemiskinan.	- -			0,00	KECAMATAN TULANGAN
	7.01.01.2.09.0006	Pemeliharaan Peralatan dan Mesin Lainnya																		
			Jumlah Peralatan dan Mesin Lainnya yang Dipelihara				58 Unit	58 Unit	40.000.000,00	51.000.000,00	51.000.000,00	11.000.000,00	Kab. Sidoarjo, Tulangan, Kenongo	PENDAPATAN ASLI DAERAH (PAD)	Membangun dari desa dan dari bawah untuk pertumbuhan ekonomi, pemerataan ekonomi dan pemberantasan kemiskinan.	- -			0,00	KECAMATAN TULANGAN
	7.01.01.2.09.0009	Pemeliharaan/Rehabilitasi Gedung Kantor dan Bangunan Lainnya																		
			Jumlah Gedung Kantor dan Bangunan Lainnya yang Dipelihara/Direhabilitasi				1 Unit	1 Unit	200.000.000,00	75.000.000,00	75.000.000,00	-125.000.000,00	Kab. Sidoarjo, Tulangan, Kenongo	PENDAPATAN ASLI DAERAH (PAD)	Membangun dari desa dan dari bawah untuk pertumbuhan ekonomi, pemerataan ekonomi dan pemberantasan kemiskinan.	- -			0,00	KECAMATAN TULANGAN
2.	**7.01.02**	**PROGRAM PENYELENGGARAAN PEMERINTAHAN DAN PELAYANAN PUBLIK**	**c. Persentase desa yang mendapat pembinaan tentang lingkungan hidup, usaha ekonomi masyarakat, dan PKL;**				**100 %**	**100 %**	**277.803.500,00**	**432.304.428,00**	**536.076.928,00**	**158.932.533,00**							**436.736.033,00**	
	7.01.02.2.01	Koordinasi Penyelenggaraan Kegiatan Pemerintahan di Tingkat Kecamatan	*Jumlah Laporan Koordinasi/Sinergi Perencanaan dan Pelaksanaan Kegiatan Pemerintahan dengan Perangkat Daerah dan Instansi Vertikal terkait*				4 Laporan	4 Laporan	104.581.750,00	201.352.500,00	169.477.500,00	64.895.750,00			Membangun dari desa dan dari bawah untuk pertumbuhan ekonomi, pemerataan ekonomi dan pemberantasan kemiskinan.	3. Implementasi kebijakan yang mendukung berkembangnya perikanan, pertanian, ekonomi kreatif yang terintegrasi dengan Koperasi dan Usaha Mikro hingga level desa untuk mempercepat penanggulangan kemiskinan 3. Implementasi kebijakan yang mendukung berkembangnya perikanan, pertanian, ekonomi kreatif yang terintegrasi dengan Koperasi dan Usaha Mikro hingga level desa untuk mempercepat penanggulangan kemiskinan	Masyarakat		263.886.796,00	KECAMATAN TULANGAN

NO	KODE	URUSAN / BIDANG URUSAN / PROGRAM / KEGIATAN / SUB KEGIATAN	INDIKATOR PROGRAM / KEGIATAN / SUB KEGIATAN	TARGET AKHIR PERIODE RENSTRA OPD	REALISASI CAPAIAN RENJA OPD TAHUN 2023	PRAKIRAAN CAPAIAN TARGET RENJA OPD TAHUN 2024	CAPAIAN KINERJA DAN KERANGKA PENDANAAN										KELOMPOK SASARAN	PRAKIRAAN MAJU RENCANA TAHUN 2026		PERANGKAT DAERAH PENANGGUNG JAWAB
							TARGET 2025		PAGU INDIKATIF (Rp)			Bertambah/Berkurang (10-12)	LOKASI	SUMBER DANA	PRIORITAS			TARGET	PAGU INDIKATIF (Rp)	
							SEBELUM	SESUDAH	RKPD 2025	APBD 2025	RKPD PERUBAHAN 2025				NASIONAL	DAERAH				
1	2	3	4	5	6	7	8	9	10	11	12	13	14	15	16	17	18	19	20	21
	7.01.02.2.01.0001	Koordinasi/Sinergi Perencanaan dan Pelaksanaan Kegiatan Pemerintahan dengan Perangkat Daerah dan Instansi Vertikal Terkait																		
			Jumlah Laporan Koordinasi/Sinergi Perencanaan dan Pelaksanaan Kegiatan Pemerintahan dengan Perangkat Daerah dan Instansi Vertikal Terkait				4 Laporan	4 Laporan	104.581.750,00	201.352.500,00	169.477.500,00	64.895.750,00	Kab. Sidoarjo, Tulangan, Kenongo	PENDAPATAN ASLI DAERAH (PAD)	Membangun dari desa dan dari bawah untuk pertumbuhan ekonomi, pemerataan ekonomi dan pemberantasan kemiskinan.	3. Implementasi kebijakan yang mendukung berkembangnya perikanan, pertanian, ekonomi kreatif yang terintegrasi dengan Koperasi dan Usaha Mikro hingga level desa untuk mempercepat penanggulangan kemiskinan 3. Implementasi kebijakan yang mendukung berkembangnya perikanan, pertanian, ekonomi kreatif yang terintegrasi dengan Koperasi dan Usaha Mikro hingga level desa untuk mempercepat penanggulangan kemiskinan			263.886.796,00	KECAMATAN TULANGAN
	7.01.02.2.02	Penyelenggaraan Urusan Pemerintahan yang Tidak Dilaksanakan oleh Unit Kerja Perangkat Daerah yang Ada di Kecamatan	*Jumlah Pelayanan Umum yang ditindaklanjuti*				3000 Berkas	3000 Berkas	7.832.700,00	7.800.000,00	107.772.500,00	99.939.800,00			Membangun dari desa dan dari bawah untuk pertumbuhan ekonomi, pemerataan ekonomi dan pemberantasan kemiskinan.	3. Implementasi kebijakan yang mendukung berkembangnya perikanan, pertanian, ekonomi kreatif yang terintegrasi dengan Koperasi dan Usaha Mikro hingga level desa untuk mempercepat penanggulangan kemiskinan 3. Implementasi kebijakan yang mendukung berkembangnya perikanan, pertanian, ekonomi kreatif yang terintegrasi dengan Koperasi dan Usaha Mikro hingga level desa untuk mempercepat penanggulangan kemiskinan	Aparatur kecamatan dan desa		5.295.519,00	KECAMATAN TULANGAN
	7.01.02.2.02.0003	Peningkatan Efektifitas Pelaksanaan Pelayanan kepada Masyarakat di Wilayah Kecamatan																		
			Jumlah Laporan Peningkatan Efektifitas Pelaksanaan Pelayanan kepada Masyarakat di Wilayah Kecamatan				4 Laporan	4 Laporan	7.832.700,00	7.800.000,00	107.772.500,00	99.939.800,00	Kab. Sidoarjo, Tulangan, Kenongo	PENDAPATAN ASLI DAERAH (PAD)	Membangun dari desa dan dari bawah untuk pertumbuhan ekonomi, pemerataan ekonomi dan pemberantasan kemiskinan.	3. Implementasi kebijakan yang mendukung berkembangnya perikanan, pertanian, ekonomi kreatif yang terintegrasi dengan Koperasi dan Usaha Mikro hingga level desa untuk mempercepat penanggulangan kemiskinan 3. Implementasi kebijakan yang mendukung berkembangnya perikanan, pertanian, ekonomi kreatif yang terintegrasi dengan Koperasi dan Usaha Mikro hingga level desa untuk mempercepat penanggulangan kemiskinan			5.295.519,00	KECAMATAN TULANGAN
	7.01.02.2.04	Pelaksanaan Urusan Pemerintahan yang Dilimpahkan kepada Camat	*Jumlah laporan hasil monev bidang kesejahteraan sosial, agama dan kemasyarakatan, pembangunan dan lingkungan hidup, pemerintahan dan perekonomian yang disusun*				4 Laporan	4 Laporan	165.389.050,00	223.151.928,00	258.826.928,00	93.437.878,00			Membangun dari desa dan dari bawah untuk pertumbuhan ekonomi, pemerataan ekonomi dan pemberantasan kemiskinan.	3. Implementasi kebijakan yang mendukung berkembangnya perikanan, pertanian, ekonomi kreatif yang terintegrasi dengan Koperasi dan Usaha Mikro hingga level desa untuk mempercepat penanggulangan kemiskinan 3. Implementasi kebijakan yang mendukung berkembangnya perikanan, pertanian, ekonomi kreatif yang terintegrasi dengan Koperasi dan Usaha Mikro hingga level desa untuk mempercepat penanggulangan kemiskinan	Masyarakat		167.553.718,00	KECAMATAN TULANGAN
	7.01.02.2.04.0001	Pelaksanaan Urusan Pemerintahan yang Terkait dengan Pelayanan Perizinan Non Usaha																		
			Jumlah Dokumen Non Perizinan Usaha yang Dilaksanakan				1 Dokumen	1 Dokumen	15.482.700,00	15.450.000,00	4.425.000,00	-11.057.700,00	Kab. Sidoarjo, Tulangan, Kenongo	PENDAPATAN ASLI DAERAH (PAD)	Membangun dari desa dan dari bawah untuk pertumbuhan ekonomi, pemerataan ekonomi dan pemberantasan kemiskinan.	3. Implementasi kebijakan yang mendukung berkembangnya perikanan, pertanian, ekonomi kreatif yang terintegrasi dengan Koperasi dan Usaha Mikro hingga level desa untuk mempercepat penanggulangan kemiskinan 3. Implementasi kebijakan yang mendukung berkembangnya perikanan, pertanian, ekonomi kreatif yang terintegrasi dengan Koperasi dan Usaha Mikro hingga level desa untuk mempercepat penanggulangan kemiskinan			13.753.718,00	KECAMATAN TULANGAN

NO	KODE	URUSAN / BIDANG URUSAN / PROGRAM / KEGIATAN / SUB KEGIATAN	INDIKATOR PROGRAM / KEGIATAN / SUB KEGIATAN	TARGET AKHIR PERIODE RENSTRA OPD	REALISASI CAPAIAN RENJA OPD TAHUN 2023	PRAKIRAAN CAPAIAN TARGET RENJA OPD TAHUN 2024	CAPAIAN KINERJA DAN KERANGKA PENDANAAN										KELOMPOK SASARAN	PRAKIRAAN MAJU RENCANA TAHUN 2026		PERANGKAT DAERAH PENANGGUNG JAWAB
							TARGET 2025		PAGU INDIKATIF (Rp)			Bertambah/Berkurang (10-12)	LOKASI	SUMBER DANA	PRIORITAS			TARGET	PAGU INDIKATIF (Rp)	
							SEBELUM	SESUDAH	RKPD 2025	APBD 2025	RKPD PERUBAHAN 2025				NASIONAL	DAERAH				
1	2	3	4	5	6	7	8	9	10	11	12	13	14	15	16	17	18	19	20	21
	7.01.02.2.04.0003	Pelaksanaan Urusan Pemerintahan yang Terkait dengan Kewenangan Lain yang Dilimpahkan																		
			Jumlah Laporan Pelaksanaan Kewenangan Lain yang Dilimpahkan				1 Laporan	1 Laporan	149.906.350,00	207.701.928,00	254.401.928,00	104.495.578,00	Kab. Sidoarjo, Tulangan, Kenongo	PENDAPATAN ASLI DAERAH (PAD)	Membangun dari desa dan dari bawah untuk pertumbuhan ekonomi, pemerataan ekonomi dan pemberantasan kemiskinan.	3. Implementasi kebijakan yang mendukung berkembangnya perikanan, pertanian, ekonomi kreatif yang terintegrasi dengan Koperasi dan Usaha Mikro hingga level desa untuk mempercepat penanggulangan kemiskinan 3. Implementasi kebijakan yang mendukung berkembangnya perikanan, pertanian, ekonomi kreatif yang terintegrasi dengan Koperasi dan Usaha Mikro hingga level desa untuk mempercepat penanggulangan kemiskinan			153.800.000,00	KECAMATAN TULANGAN
3.	**7.01.04**	**PROGRAM KOORDINASI KETENTRAMAN DAN KETERTIBAN UMUM**	**Persentase pelanggaran perda dan perkada yang ditangani;**				**100 %**	**100 %**	**94.454.850,00**	**44.075.000,00**	**32.825.000,00**	**-10.854.870,00**							**83.599.980,00**	
	7.01.04.2.01	Koordinasi Upaya Penyelenggaraan Ketenteraman dan Ketertiban Umum	*Jumlah laporan hasil koordinasi bidang ketentraman dan ketertiban umum dan pembinaan lembaga sosial, agama dan kemasyarakatan yang tersusun*				4 Laporan	4 Laporan	67.555.800,00	17.225.000,00	9.725.000,00	-57.830.800,00			Membangun dari desa dan dari bawah untuk pertumbuhan ekonomi, pemerataan ekonomi dan pemberantasan kemiskinan.	3. Implementasi kebijakan yang mendukung berkembangnya perikanan, pertanian, ekonomi kreatif yang terintegrasi dengan Koperasi dan Usaha Mikro hingga level desa untuk mempercepat penanggulangan kemiskinan 3. Implementasi kebijakan yang mendukung berkembangnya perikanan, pertanian, ekonomi kreatif yang terintegrasi dengan Koperasi dan Usaha Mikro hingga level desa untuk mempercepat penanggulangan kemiskinan	Masyarakat		67.564.293,00	KECAMATAN TULANGAN
	7.01.04.2.01.0001	Sinergitas dengan Kepolisian Negara Republik Indonesia, Tentara Nasional Indonesia dan Instansi Vertikal di Wilayah Kecamatan																		
			Jumlah Laporan Hasil Sinergitas dengan Kepolisian Negara Republik Indonesia, Tentara Nasional Indonesia dan Instansi Vertikal di Wilayah Kecamatan				2 Laporan	2 Laporan	17.486.550,00	3.375.000,00	3.375.000,00	-14.111.550,00	Kab. Sidoarjo, Tulangan, Kenongo	PENDAPATAN ASLI DAERAH (PAD)	Membangun dari desa dan dari bawah untuk pertumbuhan ekonomi, pemerataan ekonomi dan pemberantasan kemiskinan.	3. Implementasi kebijakan yang mendukung berkembangnya perikanan, pertanian, ekonomi kreatif yang terintegrasi dengan Koperasi dan Usaha Mikro hingga level desa untuk mempercepat penanggulangan kemiskinan 3. Implementasi kebijakan yang mendukung berkembangnya perikanan, pertanian, ekonomi kreatif yang terintegrasi dengan Koperasi dan Usaha Mikro hingga level desa untuk mempercepat penanggulangan kemiskinan			39.527.869,00	KECAMATAN TULANGAN
	7.01.04.2.01.0002	Harmonisasi Hubungan dengan Tokoh Agama dan Tokoh Masyarakat																		
			Jumlah Laporan Pelaksanaan Harmonisasi Hubungan dengan Tokoh Agama dan Tokoh Masyarakat				4 Laporan	4 Laporan	50.069.250,00	13.850.000,00	6.350.000,00	-43.719.250,00	Kab. Sidoarjo, Tulangan, Kenongo	PENDAPATAN ASLI DAERAH (PAD)	Membangun dari desa dan dari bawah untuk pertumbuhan ekonomi, pemerataan ekonomi dan pemberantasan kemiskinan.	- -			28.036.424,00	KECAMATAN TULANGAN
	7.01.04.2.02	Koordinasi Penerapan dan Penegakan Peraturan Daerah dan Peraturan Kepala Daerah	*Jumlah permasalahan pelanggaran Perda dan Perkada yang difasilitasi*				1 Laporan	1 Laporan	26.899.050,00	26.850.000,00	23.100.000,00	-3.799.050,00			Membangun dari desa dan dari bawah untuk pertumbuhan ekonomi, pemerataan ekonomi dan pemberantasan kemiskinan.	3. Implementasi kebijakan yang mendukung berkembangnya perikanan, pertanian, ekonomi kreatif yang terintegrasi dengan Koperasi dan Usaha Mikro hingga level desa untuk mempercepat penanggulangan kemiskinan 3. Implementasi kebijakan yang mendukung berkembangnya perikanan, pertanian, ekonomi kreatif yang terintegrasi dengan Koperasi dan Usaha Mikro hingga level desa untuk mempercepat penanggulangan kemiskinan	Masyarakat		16.035.687,00	KECAMATAN TULANGAN
	7.01.04.2.02.0001	Koordinasi/Sinergi dengan Perangkat Daerah yang Tugas dan Fungsinya di Bidang Penegakan Peraturan Perundang-Undangan dan/atau Kepolisian Negara Republik Indonesia																		

NO	KODE	URUSAN / BIDANG URUSAN / PROGRAM / KEGIATAN / SUB KEGIATAN	INDIKATOR PROGRAM / KEGIATAN / SUB KEGIATAN	TARGET AKHIR PERIODE RENSTRA OPD	REALISASI CAPAIAN RENJA OPD TAHUN 2023	PRAKIRAAN CAPAIAN TARGET RENJA OPD TAHUN 2024	CAPAIAN KINERJA DAN KERANGKA PENDANAAN										KELOMPOK SASARAN	PRAKIRAAN MAJU RENCANA TAHUN 2026		PERANGKAT DAERAH PENANGGUNG JAWAB
							TARGET 2025		PAGU INDIKATIF (Rp)			Bertambah/Berkurang (10-12)	LOKASI	SUMBER DANA	PRIORITAS			TARGET	PAGU INDIKATIF (Rp)	
							SEBELUM	SESUDAH	RKPD 2025	APBD 2025	RKPD PERUBAHAN 2025				NASIONAL	DAERAH				
1	2	3	4	5	6	7	8	9	10	11	12	13	14	15	16	17	18	19	20	21
			Jumlah Laporan Koordinasi/Sinergi dengan Perangkat Daerah yang Tugas dan Fungsinya di Bidang Penegakan Peraturan Perundang-Undangan dan/atau Kepolisian Negara Republik Indonesia				1 Laporan	1 Laporan	26.899.050,00	26.850.000,00	23.100.000,00	-3.799.050,00	Kab. Sidoarjo, Tulangan, Kenongo	PENDAPATAN ASLI DAERAH (PAD)	Membangun dari desa dan dari bawah untuk pertumbuhan ekonomi, pemerataan ekonomi dan pemberantasan kemiskinan.	3. Implementasi kebijakan yang mendukung berkembangnya perikanan, pertanian, ekonomi kreatif yang terintegrasi dengan Koperasi dan Usaha Mikro hingga level desa untuk mempercepat penanggulangan kemiskinan 3. Implementasi kebijakan yang mendukung berkembangnya perikanan, pertanian, ekonomi kreatif yang terintegrasi dengan Koperasi dan Usaha Mikro hingga level desa untuk mempercepat penanggulangan kemiskinan			16.035.687,00	KECAMATAN TULANGAN
4.	**7.01.05**	**PROGRAM PENYELENGGARAAN URUSAN PEMERINTAHAN UMUM**	**Prosentase penyelenggaraan urusan pemerintahan umum dilaksanakan dengan baik**				**100 %**	**100 %**	**42.097.534,00**	**242.206.984,00**	**242.206.984,00**	**11.815.833,00**							**53.913.367,00**	
	7.01.05.2.01	Penyelenggaraan Urusan Pemerintahan Umum Sesuai Penugasan Kepala Daerah	*Jumlah kegiatan penyelenggaraan urusan pemerintahan umum yang dilaksanakan*				2 Kegiatan	2 Kegiatan	42.097.534,00	242.206.984,00	242.206.984,00	200.109.450,00			Membangun dari desa dan dari bawah untuk pertumbuhan ekonomi, pemerataan ekonomi dan pemberantasan kemiskinan.	3. Implementasi kebijakan yang mendukung berkembangnya perikanan, pertanian, ekonomi kreatif yang terintegrasi dengan Koperasi dan Usaha Mikro hingga level desa untuk mempercepat penanggulangan kemiskinan 3. Implementasi kebijakan yang mendukung berkembangnya perikanan, pertanian, ekonomi kreatif yang terintegrasi dengan Koperasi dan Usaha Mikro hingga level desa untuk mempercepat penanggulangan kemiskinan	Aparatur dan Masyarakat		53.913.367,00	KECAMATAN TULANGAN
	7.01.05.2.01.0001	Pembinaan Wawasan Kebangsaan dan Ketahanan Nasional dalam rangka Memantapkan Pengamalan Pancasila, Pelaksanaan Undang-Undang Dasar Negara Republik Indonesia Tahun 1945, Pelestarian Bhinneka Tunggal Ika serta Pemertahanan dan Pemeliharaan Keutuhan Negara Kesatuan Republik Indonesia																		
			Jumlah Orang yang Mengikuti Pembinaan Wawasan Kebangsaan dan Ketahanan Nasional dalam rangka Memantapkan Pengamalan Pancasila, Pelaksanaan Undang-Undang Dasar Negara Republik Indonesia Tahun 1945, Pelestarian Bhinneka Tunggal Ika serta Pemertahanan dan Pemeliharaan Keutuhan Negara Kesatuan Republik Indonesia				75 Orang	75 Orang	42.097.534,00	242.206.984,00	242.206.984,00	200.109.450,00	Kab. Sidoarjo, Tulangan, Kenongo	PENDAPATAN ASLI DAERAH (PAD)	Membangun dari desa dan dari bawah untuk pertumbuhan ekonomi, pemerataan ekonomi dan pemberantasan kemiskinan.	3. Implementasi kebijakan yang mendukung berkembangnya perikanan, pertanian, ekonomi kreatif yang terintegrasi dengan Koperasi dan Usaha Mikro hingga level desa untuk mempercepat penanggulangan kemiskinan 3. Implementasi kebijakan yang mendukung berkembangnya perikanan, pertanian, ekonomi kreatif yang terintegrasi dengan Koperasi dan Usaha Mikro hingga level desa untuk mempercepat penanggulangan kemiskinan			53.913.367,00	KECAMATAN TULANGAN
5.	**7.01.06**	**PROGRAM PEMBINAAN DAN PENGAWASAN PEMERINTAHAN DESA**	**Prosentase desa yang menyusun dokumen perencanaan , penganggaran dan pelaporan sesuai dengan ketentuan dan tepat waktu**				**100 %**	**100 %**	**57.023.100,00**	**67.125.000,00**	**48.375.000,00**	**25.780.583,00**							**82.803.683,00**	
	7.01.06.2.01	Fasilitasi, Rekomendasi dan Koordinasi Pembinaan dan Pengawasan Pemerintahan Desa	*Jumlah desa yang menyusun dokumen perencanaan , penganggaran dan pelaporan sesuai dengan ketentuan dan tepat waktu*				22 Desa	22 Desa	57.023.100,00	67.125.000,00	48.375.000,00	-8.648.100,00			Membangun dari desa dan dari bawah untuk pertumbuhan ekonomi, pemerataan ekonomi dan pemberantasan kemiskinan.	3. Implementasi kebijakan yang mendukung berkembangnya perikanan, pertanian, ekonomi kreatif yang terintegrasi dengan Koperasi dan Usaha Mikro hingga level desa untuk mempercepat penanggulangan kemiskinan 3. Implementasi kebijakan yang mendukung berkembangnya perikanan, pertanian, ekonomi kreatif yang terintegrasi dengan Koperasi dan Usaha Mikro hingga level desa untuk mempercepat penanggulangan kemiskinan	Aparatur desa		82.803.683,00	KECAMATAN TULANGAN
	7.01.06.2.01.0002	Fasilitasi Administrasi Tata Pemerintahan Desa																		

NO	KODE	URUSAN / BIDANG URUSAN / PROGRAM / KEGIATAN / SUB KEGIATAN	INDIKATOR PROGRAM / KEGIATAN / SUB KEGIATAN	TARGET AKHIR PERIODE RENSTRA OPD	REALISASI CAPAIAN RENJA OPD TAHUN 2023	PRAKIRAAN CAPAIAN TARGET RENJA OPD TAHUN 2024	CAPAIAN KINERJA DAN KERANGKA PENDANAAN										KELOMPOK SASARAN	PRAKIRAAN MAJU RENCANA TAHUN 2026		PERANGKAT DAERAH PENANGGUNG JAWAB
							TARGET 2025		PAGU INDIKATIF (Rp)			Bertambah/Berkurang (10-12)	LOKASI	SUMBER DANA	PRIORITAS			TARGET	PAGU INDIKATIF (Rp)	
							SEBELUM	SESUDAH	RKPD 2025	APBD 2025	RKPD PERUBAHAN 2025				NASIONAL	DAERAH				
1	2	3	4	5	6	7	8	9	10	11	12	13	14	15	16	17	18	19	20	21
			Jumlah Dokumen yang Difasilitasi dalam rangka Administrasi Tata Pemerintahan Desa				22 Dokumen	22 Dokumen	38.840.400,00	38.475.000,00	38.475.000,00	-365.400,00	Kab. Sidoarjo, Semua Kecamatan, Semua Kel/Desa Kab. Sidoarjo, Tulangan, Kenongo	PENDAPATAN ASLI DAERAH (PAD)	Membangun dari desa dan dari bawah untuk pertumbuhan ekonomi, pemerataan ekonomi dan pemberantasan kemiskinan.	3. Implementasi kebijakan yang mendukung berkembangnya perikanan, pertanian, ekonomi kreatif yang terintegrasi dengan Koperasi dan Usaha Mikro hingga level desa untuk mempercepat penanggulangan kemiskinan 3. Implementasi kebijakan yang mendukung berkembangnya perikanan, pertanian, ekonomi kreatif yang terintegrasi dengan Koperasi dan Usaha Mikro hingga level desa untuk mempercepat penanggulangan kemiskinan			67.288.544,00	KECAMATAN TULANGAN
	7.01.06.2.01.0005	Fasilitasi Pelaksanaan Tugas Kepala Desa dan Perangkat Desa																		
			Jumlah Dokumen Fasilitasi dalam rangka Pelaksanaan Tugas Kepala Desa dan Perangkat Desa				22 Dokumen	22 Dokumen	18.182.700,00	28.650.000,00	9.900.000,00	-8.282.700,00	Kab. Sidoarjo, Tulangan, Kenongo	PENDAPATAN ASLI DAERAH (PAD)	Membangun dari desa dan dari bawah untuk pertumbuhan ekonomi, pemerataan ekonomi dan pemberantasan kemiskinan.	3. Implementasi kebijakan yang mendukung berkembangnya perikanan, pertanian, ekonomi kreatif yang terintegrasi dengan Koperasi dan Usaha Mikro hingga level desa untuk mempercepat penanggulangan kemiskinan 3. Implementasi kebijakan yang mendukung berkembangnya perikanan, pertanian, ekonomi kreatif yang terintegrasi dengan Koperasi dan Usaha Mikro hingga level desa untuk mempercepat penanggulangan kemiskinan			15.515.139,00	KECAMATAN TULANGAN
		KECAMATAN PRAMBON							**5.395.143.163,00**	**7.085.699.160,00**	**6.961.529.420,00**	**1.566.386.257,00**							**8.353.190.214,00**	
	7	**UNSUR KEWILAYAHAN**							**5.395.143.163,00**	**7.085.699.160,00**	**6.961.529.420,00**	**1.566.386.257,00**							**8.353.190.214,00**	
	7.01	**KECAMATAN**							**5.395.143.163,00**	**7.085.699.160,00**	**6.961.529.420,00**	**1.566.386.257,00**							**8.353.190.214,00**	
1.	**7.01.01**	**PROGRAM PENUNJANG URUSAN PEMERINTAHAN DAERAH KABUPATEN/KOTA**	**Tingkat kepuasan aparatur perangkat daerah terhadap pelayanan kesekretariatan**				**95 persen**	**95 persen**	**5.265.015.213,00**	**6.543.958.152,00**	**6.342.693.652,00**	**1.893.054.155,00**							**7.158.069.368,00**	
	7.01.01.2.01	Perencanaan, Penganggaran, dan Evaluasi Kinerja Perangkat Daerah	*1. Jumlah dokumen perencanaan dan penganggaran yang disusun sesuai ketentuan* *2. Jumlah dokumen laporan evaluasi kinerja PD yang disusun sesuai ketentuan*				4 Rekomendasi 4 Tahapan	4 Dokumen 7 Dokumen	115.618.174,00	74.642.690,00	74.642.690,00	-40.975.484,00			Membangun dari desa dan dari bawah untuk pertumbuhan ekonomi, pemerataan ekonomi dan pemberantasan kemiskinan.	3. Implementasi kebijakan yang mendukung berkembangnya perikanan, pertanian, ekonomi kreatif yang terintegrasi dengan Koperasi dan Usaha Mikro hingga level desa untuk mempercepat penanggulangan kemiskinan 3. Implementasi kebijakan yang mendukung berkembangnya perikanan, pertanian, ekonomi kreatif yang terintegrasi dengan Koperasi dan Usaha Mikro hingga level desa untuk mempercepat penanggulangan kemiskinan	Aparatur Kecamatan		9.462.838,00	KECAMATAN PRAMBON
	7.01.01.2.01.0001	Penyusunan Dokumen Perencanaan Perangkat Daerah																		
			Jumlah Dokumen Perencanaan Perangkat Daerah				7 Dokumen	7 Dokumen	50.642.690,00	20.642.690,00	20.642.690,00	-30.000.000,00	Kab. Sidoarjo, Semua Kecamatan, Semua Kel/Desa Kab. Sidoarjo, Prambon, Prambon	PENDAPATAN ASLI DAERAH (PAD)	Membangun dari desa dan dari bawah untuk pertumbuhan ekonomi, pemerataan ekonomi dan pemberantasan kemiskinan.	3. Implementasi kebijakan yang mendukung berkembangnya perikanan, pertanian, ekonomi kreatif yang terintegrasi dengan Koperasi dan Usaha Mikro hingga level desa untuk mempercepat penanggulangan kemiskinan 3. Implementasi kebijakan yang mendukung berkembangnya perikanan, pertanian, ekonomi kreatif yang terintegrasi dengan Koperasi dan Usaha Mikro hingga level desa untuk mempercepat penanggulangan kemiskinan			9.462.838,00	KECAMATAN PRAMBON
	7.01.01.2.01.0008	Penyelenggaraan Walidata Pendukung Statistik Sektoral Daerah																		

NO	KODE	URUSAN / BIDANG URUSAN / PROGRAM / KEGIATAN / SUB KEGIATAN	INDIKATOR PROGRAM / KEGIATAN / SUB KEGIATAN	TARGET AKHIR PERIODE RENSTRA OPD	REALISASI CAPAIAN RENJA OPD TAHUN 2023	PRAKIRAAN CAPAIAN TARGET RENJA OPD TAHUN 2024	CAPAIAN KINERJA DAN KERANGKA PENDANAAN										KELOMPOK SASARAN	PRAKIRAAN MAJU RENCANA TAHUN 2026		PERANGKAT DAERAH PENANGGUNG JAWAB
							TARGET 2025		PAGU INDIKATIF (Rp)			Bertambah/Berkurang (10-12)	LOKASI	SUMBER DANA	PRIORITAS			TARGET	PAGU INDIKATIF (Rp)	
							SEBELUM	SESUDAH	RKPD 2025	APBD 2025	RKPD PERUBAHAN 2025				NASIONAL	DAERAH				
1	2	3	4	5	6	7	8	9	10	11	12	13	14	15	16	17	18	19	20	21
			Jumlah Dokumen Hasil Penyelenggaraan Walidata Pendukung Statistik Sektoral Daerah				1 Dokumen	1 Dokumen	50.000.000,00	33.500.000,00	33.500.000,00	-16.500.000,00	Kab. Sidoarjo, Prambon, Prambon	PENDAPATAN ASLI DAERAH (PAD)	Membangun dari desa dan dari bawah untuk pertumbuhan ekonomi, pemerataan ekonomi dan pemberantasan kemiskinan.	3. Implementasi kebijakan yang mendukung berkembangnya perikanan, pertanian, ekonomi kreatif yang terintegrasi dengan Koperasi dan Usaha Mikro hingga level desa untuk mempercepat penanggulangan kemiskinan 3. Implementasi kebijakan yang mendukung berkembangnya perikanan, pertanian, ekonomi kreatif yang terintegrasi dengan Koperasi dan Usaha Mikro hingga level desa untuk mempercepat penanggulangan kemiskinan			0,00	KECAMATAN PRAMBON
	7.01.01.2.01.0009	Pelaksanaan Pengumpulan Data Statistik Sektoral Daerah																		
			Jumlah Data Statistik Sektoral Daerah yang Telah Dikumpulkan dan Diperiksa Lingkup Perangkat Daerah				1 Data	1 Data	14.975.484,00	20.500.000,00	20.500.000,00	5.524.516,00	Kab. Sidoarjo, Semua Kecamatan, Semua Kel/Desa Kab. Sidoarjo, Prambon, Prambon	PENDAPATAN ASLI DAERAH (PAD)	Membangun dari desa dan dari bawah untuk pertumbuhan ekonomi, pemerataan ekonomi dan pemberantasan kemiskinan.	3. Implementasi kebijakan yang mendukung berkembangnya perikanan, pertanian, ekonomi kreatif yang terintegrasi dengan Koperasi dan Usaha Mikro hingga level desa untuk mempercepat penanggulangan kemiskinan 3. Implementasi kebijakan yang mendukung berkembangnya perikanan, pertanian, ekonomi kreatif yang terintegrasi dengan Koperasi dan Usaha Mikro hingga level desa untuk mempercepat penanggulangan kemiskinan			0,00	KECAMATAN PRAMBON
	7.01.01.2.02	Administrasi Keuangan Perangkat Daerah	*Persentase realisasi anggaran Perangkat Daerah*				78 Persen	78 %	3.750.821.372,00	5.079.504.853,00	4.900.594.262,00	1.149.772.890,00			Membangun dari desa dan dari bawah untuk pertumbuhan ekonomi, pemerataan ekonomi dan pemberantasan kemiskinan.	3. Implementasi kebijakan yang mendukung berkembangnya perikanan, pertanian, ekonomi kreatif yang terintegrasi dengan Koperasi dan Usaha Mikro hingga level desa untuk mempercepat penanggulangan kemiskinan 3. Implementasi kebijakan yang mendukung berkembangnya perikanan, pertanian, ekonomi kreatif yang terintegrasi dengan Koperasi dan Usaha Mikro hingga level desa untuk mempercepat penanggulangan kemiskinan	Aparatur Kecamatan		4.839.104.112,00	KECAMATAN PRAMBON
	7.01.01.2.02.0001	Penyediaan Gaji dan Tunjangan ASN																		
			Jumlah Orang yang Menerima Gaji dan Tunjangan ASN				29 Orang/bulan	29 Orang/bulan	3.750.821.372,00	5.079.504.853,00	4.900.594.262,00	1.149.772.890,00	Kab. Sidoarjo, Prambon, Prambon	PENDAPATAN ASLI DAERAH (PAD) DANA ALOKASI UMUM (DAU)	Membangun dari desa dan dari bawah untuk pertumbuhan ekonomi, pemerataan ekonomi dan pemberantasan kemiskinan.	3. Implementasi kebijakan yang mendukung berkembangnya perikanan, pertanian, ekonomi kreatif yang terintegrasi dengan Koperasi dan Usaha Mikro hingga level desa untuk mempercepat penanggulangan kemiskinan 3. Implementasi kebijakan yang mendukung berkembangnya perikanan, pertanian, ekonomi kreatif yang terintegrasi dengan Koperasi dan Usaha Mikro hingga level desa untuk mempercepat penanggulangan kemiskinan			4.839.104.112,00	KECAMATAN PRAMBON
	7.01.01.2.05	Administrasi Kepegawaian Perangkat Daerah	*1. Persentase ASN yang disiplin* *2. Presentase ASN yang mengikuti pelatihan yang bersertifikat*				100 Persen 9 Persen	100 %	15.928.500,00	15.928.500,00	15.928.500,00	0,00			-	3. Implementasi kebijakan yang mendukung berkembangnya perikanan, pertanian, ekonomi kreatif yang terintegrasi dengan Koperasi dan Usaha Mikro hingga level desa untuk mempercepat penanggulangan kemiskinan 3. Implementasi kebijakan yang mendukung berkembangnya perikanan, pertanian, ekonomi kreatif yang terintegrasi dengan Koperasi dan Usaha Mikro hingga level desa untuk mempercepat penanggulangan kemiskinan	Aparatur Kecamatan		20.837.250,00	KECAMATAN PRAMBON
	7.01.01.2.05.0002	Pengadaan Pakaian Dinas beserta Atribut Kelengkapannya																		

NO	KODE	URUSAN / BIDANG URUSAN / PROGRAM / KEGIATAN / SUB KEGIATAN	INDIKATOR PROGRAM / KEGIATAN / SUB KEGIATAN	TARGET AKHIR PERIODE RENSTRA OPD	REALISASI CAPAIAN RENJA OPD TAHUN 2023	PRAKIRAAN CAPAIAN TARGET RENJA OPD TAHUN 2024	CAPAIAN KINERJA DAN KERANGKA PENDANAAN										KELOMPOK SASARAN	PRAKIRAAN MAJU RENCANA TAHUN 2026		PERANGKAT DAERAH PENANGGUNG JAWAB
							TARGET 2025		PAGU INDIKATIF (Rp)			Bertambah/Berkurang (10-12)	LOKASI	SUMBER DANA	PRIORITAS			TARGET	PAGU INDIKATIF (Rp)	
							SEBELUM	SESUDAH	RKPD 2025	APBD 2025	RKPD PERUBAHAN 2025				NASIONAL	DAERAH				
1	2	3	4	5	6	7	8	9	10	11	12	13	14	15	16	17	18	19	20	21
			Jumlah Paket Pakaian Dinas beserta Atribut Kelengkapan				41 Paket	41 Paket	15.928.500,00	15.928.500,00	15.928.500,00	0,00	Kab. Sidoarjo, Prambon, Prambon	PENDAPATAN ASLI DAERAH (PAD)	-	3. Implementasi kebijakan yang mendukung berkembangnya perikanan, pertanian, ekonomi kreatif yang terintegrasi dengan Koperasi dan Usaha Mikro hingga level desa untuk mempercepat penanggulangan kemiskinan 3. Implementasi kebijakan yang mendukung berkembangnya perikanan, pertanian, ekonomi kreatif yang terintegrasi dengan Koperasi dan Usaha Mikro hingga level desa untuk mempercepat penanggulangan kemiskinan			20.837.250,00	KECAMATAN PRAMBON
	7.01.01.2.06	Administrasi Umum Perangkat Daerah	*Nilai Survey Kepuasan Masyarakat (SKM)*				82	82 Nilai	341.121.811,00	374.109.714,00	347.562.015,00	6.440.204,00			Membangun dari desa dan dari bawah untuk pertumbuhan ekonomi, pemerataan ekonomi dan pemberantasan kemiskinan.	3. Implementasi kebijakan yang mendukung berkembangnya perikanan, pertanian, ekonomi kreatif yang terintegrasi dengan Koperasi dan Usaha Mikro hingga level desa untuk mempercepat penanggulangan kemiskinan 3. Implementasi kebijakan yang mendukung berkembangnya perikanan, pertanian, ekonomi kreatif yang terintegrasi dengan Koperasi dan Usaha Mikro hingga level desa untuk mempercepat penanggulangan kemiskinan	Aparatur Kecamatan, Desa dan Masyarakat		495.644.186,00	KECAMATAN PRAMBON
	7.01.01.2.06.0001	Penyediaan Komponen Instalasi Listrik/Penerangan Bangunan Kantor																		
			Jumlah Paket Komponen Instalasi Listrik/Penerangan Bangunan Kantor yang Disediakan				4 Paket	4 Paket	6.704.067,00	6.704.067,00	6.704.067,00	0,00	Kab. Sidoarjo, Prambon, Prambon	PENDAPATAN ASLI DAERAH (PAD)	Membangun dari desa dan dari bawah untuk pertumbuhan ekonomi, pemerataan ekonomi dan pemberantasan kemiskinan.	3. Implementasi kebijakan yang mendukung berkembangnya perikanan, pertanian, ekonomi kreatif yang terintegrasi dengan Koperasi dan Usaha Mikro hingga level desa untuk mempercepat penanggulangan kemiskinan 3. Implementasi kebijakan yang mendukung berkembangnya perikanan, pertanian, ekonomi kreatif yang terintegrasi dengan Koperasi dan Usaha Mikro hingga level desa untuk mempercepat penanggulangan kemiskinan			10.123.526,00	KECAMATAN PRAMBON
	7.01.01.2.06.0002	Penyediaan Peralatan dan Perlengkapan Kantor																		
			Jumlah Paket Peralatan dan Perlengkapan Kantor yang Disediakan				4 Paket	4 Paket	47.108.711,00	78.135.181,00	72.012.489,00	24.903.778,00	Kab. Sidoarjo, Prambon, Prambon	PENDAPATAN ASLI DAERAH (PAD)	Membangun dari desa dan dari bawah untuk pertumbuhan ekonomi, pemerataan ekonomi dan pemberantasan kemiskinan.	3. Implementasi kebijakan yang mendukung berkembangnya perikanan, pertanian, ekonomi kreatif yang terintegrasi dengan Koperasi dan Usaha Mikro hingga level desa untuk mempercepat penanggulangan kemiskinan 3. Implementasi kebijakan yang mendukung berkembangnya perikanan, pertanian, ekonomi kreatif yang terintegrasi dengan Koperasi dan Usaha Mikro hingga level desa untuk mempercepat penanggulangan kemiskinan			61.230.582,00	KECAMATAN PRAMBON
	7.01.01.2.06.0004	Penyediaan Bahan Logistik Kantor																		

NO	KODE	URUSAN / BIDANG URUSAN / PROGRAM / KEGIATAN / SUB KEGIATAN	INDIKATOR PROGRAM / KEGIATAN / SUB KEGIATAN	TARGET AKHIR PERIODE RENSTRA OPD	REALISASI CAPAIAN RENJA OPD TAHUN 2023	PRAKIRAAN CAPAIAN TARGET RENJA OPD TAHUN 2024	CAPAIAN KINERJA DAN KERANGKA PENDANAAN										KELOMPOK SASARAN	PRAKIRAAN MAJU RENCANA TAHUN 2026		PERANGKAT DAERAH PENANGGUNG JAWAB
							TARGET 2025		PAGU INDIKATIF (Rp)			Bertambah/Berkurang (10-12)	LOKASI	SUMBER DANA	PRIORITAS			TARGET	PAGU INDIKATIF (Rp)	
							SEBELUM	SESUDAH	RKPD 2025	APBD 2025	RKPD PERUBAHAN 2025				NASIONAL	DAERAH				
1	2	3	4	5	6	7	8	9	10	11	12	13	14	15	16	17	18	19	20	21
			Jumlah Paket Bahan Logistik Kantor yang Disediakan				4 Paket	4 Paket	117.399.932,00	117.399.932,00	117.399.932,00	0,00	Kab. Sidoarjo, Prambon, Prambon	PENDAPATAN ASLI DAERAH (PAD)	Membangun dari desa dan dari bawah untuk pertumbuhan ekonomi, pemerataan ekonomi dan pemberantasan kemiskinan.	3. Implementasi kebijakan yang mendukung berkembangnya perikanan, pertanian, ekonomi kreatif yang terintegrasi dengan Koperasi dan Usaha Mikro hingga level desa untuk mempercepat penanggulangan kemiskinan 3. Implementasi kebijakan yang mendukung berkembangnya perikanan, pertanian, ekonomi kreatif yang terintegrasi dengan Koperasi dan Usaha Mikro hingga level desa untuk mempercepat penanggulangan kemiskinan			160.446.825,00	KECAMATAN PRAMBON
	7.01.01.2.06.0005	Penyediaan Barang Cetakan dan Penggandaan																		
			Jumlah Paket Barang Cetakan dan Penggandaan yang Disediakan				4 Paket	4 Paket	4.312.200,00	5.286.900,00	5.286.900,00	974.700,00	Kab. Sidoarjo, Semua Kecamatan, Semua Kel/Desa Kab. Sidoarjo, Prambon, Prambon	PENDAPATAN ASLI DAERAH (PAD)	Membangun dari desa dan dari bawah untuk pertumbuhan ekonomi, pemerataan ekonomi dan pemberantasan kemiskinan.	3. Implementasi kebijakan yang mendukung berkembangnya perikanan, pertanian, ekonomi kreatif yang terintegrasi dengan Koperasi dan Usaha Mikro hingga level desa untuk mempercepat penanggulangan kemiskinan 3. Implementasi kebijakan yang mendukung berkembangnya perikanan, pertanian, ekonomi kreatif yang terintegrasi dengan Koperasi dan Usaha Mikro hingga level desa untuk mempercepat penanggulangan kemiskinan			9.876.426,00	KECAMATAN PRAMBON
	7.01.01.2.06.0006	Penyediaan Bahan Bacaan dan Peraturan Perundang-undangan																		
			Jumlah Dokumen Bahan Bacaan dan Peraturan Perundang-Undangan yang Disediakan				4 Dokumen	4 Dokumen	1.800.000,00	1.800.000,00	1.800.000,00	0,00	Kab. Sidoarjo, Semua Kecamatan, Semua Kel/Desa Kab. Sidoarjo, Prambon, Prambon	PENDAPATAN ASLI DAERAH (PAD)	Membangun dari desa dan dari bawah untuk pertumbuhan ekonomi, pemerataan ekonomi dan pemberantasan kemiskinan.	3. Implementasi kebijakan yang mendukung berkembangnya perikanan, pertanian, ekonomi kreatif yang terintegrasi dengan Koperasi dan Usaha Mikro hingga level desa untuk mempercepat penanggulangan kemiskinan 3. Implementasi kebijakan yang mendukung berkembangnya perikanan, pertanian, ekonomi kreatif yang terintegrasi dengan Koperasi dan Usaha Mikro hingga level desa untuk mempercepat penanggulangan kemiskinan			1.896.190,00	KECAMATAN PRAMBON
	7.01.01.2.06.0007	Penyediaan Bahan/Material																		
			Jumlah Paket Bahan/Material yang Disediakan				4 Paket	4 Paket	21.367.901,00	20.001.340,00	20.001.340,00	-1.366.561,00	Kab. Sidoarjo, Semua Kecamatan, Semua Kel/Desa Kab. Sidoarjo, Prambon, Prambon	PENDAPATAN ASLI DAERAH (PAD)	Membangun dari desa dan dari bawah untuk pertumbuhan ekonomi, pemerataan ekonomi dan pemberantasan kemiskinan.	3. Implementasi kebijakan yang mendukung berkembangnya perikanan, pertanian, ekonomi kreatif yang terintegrasi dengan Koperasi dan Usaha Mikro hingga level desa untuk mempercepat penanggulangan kemiskinan 3. Implementasi kebijakan yang mendukung berkembangnya perikanan, pertanian, ekonomi kreatif yang terintegrasi dengan Koperasi dan Usaha Mikro hingga level desa untuk mempercepat penanggulangan kemiskinan			45.699.909,00	KECAMATAN PRAMBON
	7.01.01.2.06.0008	Fasilitasi Kunjungan Tamu																		

NO	KODE	URUSAN / BIDANG URUSAN / PROGRAM / KEGIATAN / SUB KEGIATAN	INDIKATOR PROGRAM / KEGIATAN / SUB KEGIATAN	TARGET AKHIR PERIODE RENSTRA OPD	REALISASI CAPAIAN RENJA OPD TAHUN 2023	PRAKIRAAN CAPAIAN TARGET RENJA OPD TAHUN 2024	CAPAIAN KINERJA DAN KERANGKA PENDANAAN										KELOMPOK SASARAN	PRAKIRAAN MAJU RENCANA TAHUN 2026		PERANGKAT DAERAH PENANGGUNG JAWAB
							TARGET 2025		PAGU INDIKATIF (Rp)			Bertambah/Berkurang (10-12)	LOKASI	SUMBER DANA	PRIORITAS			TARGET	PAGU INDIKATIF (Rp)	
							SEBELUM	SESUDAH	RKPD 2025	APBD 2025	RKPD PERUBAHAN 2025				NASIONAL	DAERAH				
1	2	3	4	5	6	7	8	9	10	11	12	13	14	15	16	17	18	19	20	21
			Jumlah Laporan Fasilitasi Kunjungan Tamu				4 Laporan	4 Laporan	67.429.000,00	37.439.000,00	37.439.000,00	-29.990.000,00	Kab. Sidoarjo, Prambon, Prambon	PENDAPATAN ASLI DAERAH (PAD)	Membangun dari desa dan dari bawah untuk pertumbuhan ekonomi, pemerataan ekonomi dan pemberantasan kemiskinan.	3. Implementasi kebijakan yang mendukung berkembangnya perikanan, pertanian, ekonomi kreatif yang terintegrasi dengan Koperasi dan Usaha Mikro hingga level desa untuk mempercepat penanggulangan kemiskinan 3. Implementasi kebijakan yang mendukung berkembangnya perikanan, pertanian, ekonomi kreatif yang terintegrasi dengan Koperasi dan Usaha Mikro hingga level desa untuk mempercepat penanggulangan kemiskinan			59.879.484,00	KECAMATAN PRAMBON
	7.01.01.2.06.0009	Penyelenggaraan Rapat Koordinasi dan Konsultasi SKPD																		
			Jumlah Laporan Penyelenggaraan Rapat Koordinasi dan Konsultasi SKPD				4 Laporan	4 Laporan	75.000.000,00	107.343.294,00	86.918.287,00	11.918.287,00	Kab. Sidoarjo, Prambon, Prambon	PENDAPATAN ASLI DAERAH (PAD)	Membangun dari desa dan dari bawah untuk pertumbuhan ekonomi, pemerataan ekonomi dan pemberantasan kemiskinan.	3. Implementasi kebijakan yang mendukung berkembangnya perikanan, pertanian, ekonomi kreatif yang terintegrasi dengan Koperasi dan Usaha Mikro hingga level desa untuk mempercepat penanggulangan kemiskinan 3. Implementasi kebijakan yang mendukung berkembangnya perikanan, pertanian, ekonomi kreatif yang terintegrasi dengan Koperasi dan Usaha Mikro hingga level desa untuk mempercepat penanggulangan kemiskinan			146.491.244,00	KECAMATAN PRAMBON
	7.01.01.2.07	Pengadaan Barang Milik Daerah Penunjang Urusan Pemerintah Daerah	*Jumlah BMD yang diadakan*				20 Unit	9 Jenis	169.591.528,00	147.913.728,00	141.907.518,00	-27.684.010,00			Membangun dari desa dan dari bawah untuk pertumbuhan ekonomi, pemerataan ekonomi dan pemberantasan kemiskinan.	3. Implementasi kebijakan yang mendukung berkembangnya perikanan, pertanian, ekonomi kreatif yang terintegrasi dengan Koperasi dan Usaha Mikro hingga level desa untuk mempercepat penanggulangan kemiskinan 3. Implementasi kebijakan yang mendukung berkembangnya perikanan, pertanian, ekonomi kreatif yang terintegrasi dengan Koperasi dan Usaha Mikro hingga level desa untuk mempercepat penanggulangan kemiskinan	Aparatur Kecamatan		153.351.367,00	KECAMATAN PRAMBON
	7.01.01.2.07.0005	Pengadaan Mebel																		
			Jumlah Paket Mebel yang Disediakan				2 Unit	7 Unit	38.199.052,00	44.082.052,00	21.882.052,00	-16.317.000,00	Kab. Sidoarjo, Prambon, Prambon	PENDAPATAN ASLI DAERAH (PAD)	Membangun dari desa dan dari bawah untuk pertumbuhan ekonomi, pemerataan ekonomi dan pemberantasan kemiskinan.	3. Implementasi kebijakan yang mendukung berkembangnya perikanan, pertanian, ekonomi kreatif yang terintegrasi dengan Koperasi dan Usaha Mikro hingga level desa untuk mempercepat penanggulangan kemiskinan 3. Implementasi kebijakan yang mendukung berkembangnya perikanan, pertanian, ekonomi kreatif yang terintegrasi dengan Koperasi dan Usaha Mikro hingga level desa untuk mempercepat penanggulangan kemiskinan			20.000.000,00	KECAMATAN PRAMBON
	7.01.01.2.07.0006	Pengadaan Peralatan dan Mesin Lainnya																		
			Jumlah Unit Peralatan dan Mesin Lainnya yang Disediakan				7 Unit	13 Unit	131.392.476,00	103.831.676,00	120.025.466,00	-11.367.010,00	Kab. Sidoarjo, Prambon, Prambon	PENDAPATAN ASLI DAERAH (PAD)	Membangun dari desa dan dari bawah untuk pertumbuhan ekonomi, pemerataan ekonomi dan pemberantasan kemiskinan.	3. Implementasi kebijakan yang mendukung berkembangnya perikanan, pertanian, ekonomi kreatif yang terintegrasi dengan Koperasi dan Usaha Mikro hingga level desa untuk mempercepat penanggulangan kemiskinan 3. Implementasi kebijakan yang mendukung berkembangnya perikanan, pertanian, ekonomi kreatif yang terintegrasi dengan Koperasi dan Usaha Mikro hingga level desa untuk mempercepat penanggulangan kemiskinan			133.351.367,00	KECAMATAN PRAMBON

NO	KODE	URUSAN / BIDANG URUSAN / PROGRAM / KEGIATAN / SUB KEGIATAN	INDIKATOR PROGRAM / KEGIATAN / SUB KEGIATAN	TARGET AKHIR PERIODE RENSTRA OPD	REALISASI CAPAIAN RENJA OPD TAHUN 2023	PRAKIRAAN CAPAIAN TARGET RENJA OPD TAHUN 2024	CAPAIAN KINERJA DAN KERANGKA PENDANAAN										KELOMPOK SASARAN	PRAKIRAAN MAJU RENCANA TAHUN 2026		PERANGKAT DAERAH PENANGGUNG JAWAB
							TARGET 2025		PAGU INDIKATIF (Rp)			Bertambah/Berkurang (10-12)	LOKASI	SUMBER DANA	PRIORITAS			TARGET	PAGU INDIKATIF (Rp)	
							SEBELUM	SESUDAH	RKPD 2025	APBD 2025	RKPD PERUBAHAN 2025				NASIONAL	DAERAH				
1	2	3	4	5	6	7	8	9	10	11	12	13	14	15	16	17	18	19	20	21
	7.01.01.2.08	Penyediaan Jasa Penunjang Urusan Pemerintahan Daerah	*Persentase terpenuhinya jasa penunjang administrasi perkantoran*				100 Persen	100 %	699.308.943,00	689.302.875,00	683.502.875,00	-15.806.068,00			Membangun dari desa dan dari bawah untuk pertumbuhan ekonomi, pemerataan ekonomi dan pemberantasan kemiskinan.	3. Implementasi kebijakan yang mendukung berkembangnya perikanan, pertanian, ekonomi kreatif yang terintegrasi dengan Koperasi dan Usaha Mikro hingga level desa untuk mempercepat penanggulangan kemiskinan 3. Implementasi kebijakan yang mendukung berkembangnya perikanan, pertanian, ekonomi kreatif yang terintegrasi dengan Koperasi dan Usaha Mikro hingga level desa untuk mempercepat penanggulangan kemiskinan	Aparatur Kecamatan, Desa dan Masyarakat		1.371.772.037,00	KECAMATAN PRAMBON
	7.01.01.2.08.0001	Penyediaan Jasa Surat Menyurat																		
			Jumlah Laporan Penyediaan Jasa Surat Menyurat				4 Laporan	4 Laporan	15.579.420,00	5.579.420,00	5.579.420,00	-10.000.000,00	Kab. Sidoarjo, Prambon, Prambon	PENDAPATAN ASLI DAERAH (PAD)	Membangun dari desa dan dari bawah untuk pertumbuhan ekonomi, pemerataan ekonomi dan pemberantasan kemiskinan.	3. Implementasi kebijakan yang mendukung berkembangnya perikanan, pertanian, ekonomi kreatif yang terintegrasi dengan Koperasi dan Usaha Mikro hingga level desa untuk mempercepat penanggulangan kemiskinan 3. Implementasi kebijakan yang mendukung berkembangnya perikanan, pertanian, ekonomi kreatif yang terintegrasi dengan Koperasi dan Usaha Mikro hingga level desa untuk mempercepat penanggulangan kemiskinan			43.631.630,00	KECAMATAN PRAMBON
	7.01.01.2.08.0002	Penyediaan Jasa Komunikasi, Sumber Daya Air dan Listrik																		
			Jumlah Laporan Penyediaan Jasa Komunikasi, Sumber Daya Air dan Listrik yang Disediakan				4 Laporan	4 Laporan	96.590.923,00	107.377.855,00	107.377.855,00	10.786.932,00	Kab. Sidoarjo, Prambon, Prambon	PENDAPATAN ASLI DAERAH (PAD)	Membangun dari desa dan dari bawah untuk pertumbuhan ekonomi, pemerataan ekonomi dan pemberantasan kemiskinan.	3. Implementasi kebijakan yang mendukung berkembangnya perikanan, pertanian, ekonomi kreatif yang terintegrasi dengan Koperasi dan Usaha Mikro hingga level desa untuk mempercepat penanggulangan kemiskinan 3. Implementasi kebijakan yang mendukung berkembangnya perikanan, pertanian, ekonomi kreatif yang terintegrasi dengan Koperasi dan Usaha Mikro hingga level desa untuk mempercepat penanggulangan kemiskinan			177.220.811,00	KECAMATAN PRAMBON
	7.01.01.2.08.0004	Penyediaan Jasa Pelayanan Umum Kantor																		
			Jumlah Laporan Penyediaan Jasa Pelayanan Umum Kantor yang Disediakan				4 Laporan	4 Laporan	587.138.600,00	576.345.600,00	570.545.600,00	-16.593.000,00	Kab. Sidoarjo, Prambon, Prambon	PENDAPATAN ASLI DAERAH (PAD)	Membangun dari desa dan dari bawah untuk pertumbuhan ekonomi, pemerataan ekonomi dan pemberantasan kemiskinan.	3. Implementasi kebijakan yang mendukung berkembangnya perikanan, pertanian, ekonomi kreatif yang terintegrasi dengan Koperasi dan Usaha Mikro hingga level desa untuk mempercepat penanggulangan kemiskinan 3. Implementasi kebijakan yang mendukung berkembangnya perikanan, pertanian, ekonomi kreatif yang terintegrasi dengan Koperasi dan Usaha Mikro hingga level desa untuk mempercepat penanggulangan kemiskinan			1.150.919.596,00	KECAMATAN PRAMBON
	7.01.01.2.09	Pemeliharaan Barang Milik Daerah Penunjang Urusan Pemerintahan Daerah	*Persentase Barang Milik Daerah Penunjang Urusan Pemerintahan Daerah Yang Layak Fungsi*				19 Unit	75 %	172.624.885,00	162.555.792,00	178.555.792,00	5.930.907,00			Membangun dari desa dan dari bawah untuk pertumbuhan ekonomi, pemerataan ekonomi dan pemberantasan kemiskinan.	3. Implementasi kebijakan yang mendukung berkembangnya perikanan, pertanian, ekonomi kreatif yang terintegrasi dengan Koperasi dan Usaha Mikro hingga level desa untuk mempercepat penanggulangan kemiskinan 3. Implementasi kebijakan yang mendukung berkembangnya perikanan, pertanian, ekonomi kreatif yang terintegrasi dengan Koperasi dan Usaha Mikro hingga level desa untuk mempercepat penanggulangan kemiskinan	Aparatur Kecamatan		267.897.578,00	KECAMATAN PRAMBON

NO	KODE	URUSAN / BIDANG URUSAN / PROGRAM / KEGIATAN / SUB KEGIATAN	INDIKATOR PROGRAM / KEGIATAN / SUB KEGIATAN	TARGET AKHIR PERIODE RENSTRA OPD	REALISASI CAPAIAN RENJA OPD TAHUN 2023	PRAKIRAAN CAPAIAN TARGET RENJA OPD TAHUN 2024	CAPAIAN KINERJA DAN KERANGKA PENDANAAN										KELOMPOK SASARAN	PRAKIRAAN MAJU RENCANA TAHUN 2026		PERANGKAT DAERAH PENANGGUNG JAWAB
							TARGET 2025		PAGU INDIKATIF (Rp)			Bertambah/Berkurang (10-12)	LOKASI	SUMBER DANA	PRIORITAS			TARGET	PAGU INDIKATIF (Rp)	
							SEBELUM	SESUDAH	RKPD 2025	APBD 2025	RKPD PERUBAHAN 2025				NASIONAL	DAERAH				
1	2	3	4	5	6	7	8	9	10	11	12	13	14	15	16	17	18	19	20	21
	7.01.01.2.09.0001	Penyediaan Jasa Pemeliharaan, Biaya Pemeliharaan, dan Pajak Kendaraan Perorangan Dinas atau Kendaraan Dinas Jabatan																		
			Jumlah Kendaraan Perorangan Dinas atau Kendaraan Dinas Jabatan yang Dipelihara dan dibayarkan Pajaknya				2 Unit	2 Unit	20.000.000,00	31.000.000,00	41.000.000,00	21.000.000,00	Kab. Sidoarjo, Prambon, Prambon	PENDAPATAN ASLI DAERAH (PAD)	Membangun dari desa dan dari bawah untuk pertumbuhan ekonomi, pemerataan ekonomi dan pemberantasan kemiskinan.	3. Implementasi kebijakan yang mendukung berkembangnya perikanan, pertanian, ekonomi kreatif yang terintegrasi dengan Koperasi dan Usaha Mikro hingga level desa untuk mempercepat penanggulangan kemiskinan 3. Implementasi kebijakan yang mendukung berkembangnya perikanan, pertanian, ekonomi kreatif yang terintegrasi dengan Koperasi dan Usaha Mikro hingga level desa untuk mempercepat penanggulangan kemiskinan			27.956.644,00	KECAMATAN PRAMBON
	7.01.01.2.09.0002	Penyediaan Jasa Pemeliharaan, Biaya Pemeliharaan, Pajak dan Perizinan Kendaraan Dinas Operasional atau Lapangan																		
			Jumlah Kendaraan Dinas Operasional atau Lapangan yang Dipelihara dan dibayarkan Pajak dan Perizinannya				17 Unit	17 Unit	37.500.000,00	28.868.700,00	28.868.700,00	-8.631.300,00	Kab. Sidoarjo, Prambon, Prambon	PENDAPATAN ASLI DAERAH (PAD)	Membangun dari desa dan dari bawah untuk pertumbuhan ekonomi, pemerataan ekonomi dan pemberantasan kemiskinan.	3. Implementasi kebijakan yang mendukung berkembangnya perikanan, pertanian, ekonomi kreatif yang terintegrasi dengan Koperasi dan Usaha Mikro hingga level desa untuk mempercepat penanggulangan kemiskinan 3. Implementasi kebijakan yang mendukung berkembangnya perikanan, pertanian, ekonomi kreatif yang terintegrasi dengan Koperasi dan Usaha Mikro hingga level desa untuk mempercepat penanggulangan kemiskinan			40.111.706,00	KECAMATAN PRAMBON
	7.01.01.2.09.0006	Pemeliharaan Peralatan dan Mesin Lainnya																		
			Jumlah Peralatan dan Mesin Lainnya yang Dipelihara				5 Unit	20 Unit	45.000.000,00	35.000.000,00	26.000.000,00	-19.000.000,00	Kab. Sidoarjo, Prambon, Prambon	PENDAPATAN ASLI DAERAH (PAD)	Membangun dari desa dan dari bawah untuk pertumbuhan ekonomi, pemerataan ekonomi dan pemberantasan kemiskinan.	3. Implementasi kebijakan yang mendukung berkembangnya perikanan, pertanian, ekonomi kreatif yang terintegrasi dengan Koperasi dan Usaha Mikro hingga level desa untuk mempercepat penanggulangan kemiskinan 3. Implementasi kebijakan yang mendukung berkembangnya perikanan, pertanian, ekonomi kreatif yang terintegrasi dengan Koperasi dan Usaha Mikro hingga level desa untuk mempercepat penanggulangan kemiskinan			126.898.853,00	KECAMATAN PRAMBON
	7.01.01.2.09.0009	Pemeliharaan/Rehabilitasi Gedung Kantor dan Bangunan Lainnya																		
			Jumlah Gedung Kantor dan Bangunan Lainnya yang Dipelihara/Direhabilitasi				2 Unit	2 Unit	70.124.885,00	67.687.092,00	82.687.092,00	12.562.207,00	Kab. Sidoarjo, Prambon, Prambon	PENDAPATAN ASLI DAERAH (PAD)	Membangun dari desa dan dari bawah untuk pertumbuhan ekonomi, pemerataan ekonomi dan pemberantasan kemiskinan.	3. Implementasi kebijakan yang mendukung berkembangnya perikanan, pertanian, ekonomi kreatif yang terintegrasi dengan Koperasi dan Usaha Mikro hingga level desa untuk mempercepat penanggulangan kemiskinan 3. Implementasi kebijakan yang mendukung berkembangnya perikanan, pertanian, ekonomi kreatif yang terintegrasi dengan Koperasi dan Usaha Mikro hingga level desa untuk mempercepat penanggulangan kemiskinan			72.930.375,00	KECAMATAN PRAMBON
2.	**7.01.02**	**PROGRAM PENYELENGGARAAN PEMERINTAHAN DAN PELAYANAN PUBLIK**	**Persentase izin yang menjadi kewenangan kecamatan yang diterbitkan**				**100 Persen**	**100 Persen**	**66.436.600,00**	**462.559.808,00**	**540.603.618,00**	**967.343.869,00**							**1.033.780.469,00**	

NO	KODE	URUSAN / BIDANG URUSAN / PROGRAM / KEGIATAN / SUB KEGIATAN	INDIKATOR PROGRAM / KEGIATAN / SUB KEGIATAN	TARGET AKHIR PERIODE RENSTRA OPD	REALISASI CAPAIAN RENJA OPD TAHUN 2023	PRAKIRAAN CAPAIAN TARGET RENJA OPD TAHUN 2024	CAPAIAN KINERJA DAN KERANGKA PENDANAAN										KELOMPOK SASARAN	PRAKIRAAN MAJU RENCANA TAHUN 2026		PERANGKAT DAERAH PENANGGUNG JAWAB
							TARGET 2025		PAGU INDIKATIF (Rp)			Bertambah/Berkurang (10-12)	LOKASI	SUMBER DANA	PRIORITAS			TARGET	PAGU INDIKATIF (Rp)	
							SEBELUM	SESUDAH	RKPD 2025	APBD 2025	RKPD PERUBAHAN 2025				NASIONAL	DAERAH				
1	2	3	4	5	6	7	8	9	10	11	12	13	14	15	16	17	18	19	20	21
	7.01.02.2.01	Koordinasi Penyelenggaraan Kegiatan Pemerintahan di Tingkat Kecamatan	*Jumlah Laporan Hasil koordinasi Bidang Kesejahteraan Sosial,Agama, dan Kemasyarakatan; Pembangunan dan Lingkungan Hidup; Pemerintahan dan Perekonomian yang disusun*				14 Laporan	14 Laporan	54.945.200,00	251.903.335,00	283.322.145,00	228.376.945,00			Membangun dari desa dan dari bawah untuk pertumbuhan ekonomi, pemerataan ekonomi dan pemberantasan kemiskinan.	3. Implementasi kebijakan yang mendukung berkembangnya perikanan, pertanian, ekonomi kreatif yang terintegrasi dengan Koperasi dan Usaha Mikro hingga level desa untuk mempercepat penanggulangan kemiskinan 3. Implementasi kebijakan yang mendukung berkembangnya perikanan, pertanian, ekonomi kreatif yang terintegrasi dengan Koperasi dan Usaha Mikro hingga level desa untuk mempercepat penanggulangan kemiskinan	Aparatur Desa dan Warga Masyarakat		69.482.895,00	KECAMATAN PRAMBON
	7.01.02.2.01.0001	Koordinasi/Sinergi Perencanaan dan Pelaksanaan Kegiatan Pemerintahan dengan Perangkat Daerah dan Instansi Vertikal Terkait																		
			Jumlah Laporan Koordinasi/Sinergi Perencanaan dan Pelaksanaan Kegiatan Pemerintahan dengan Perangkat Daerah dan Instansi Vertikal Terkait				5 Laporan	5 Laporan	54.945.200,00	251.903.335,00	283.322.145,00	228.376.945,00	Kab. Sidoarjo, Semua Kecamatan, Semua Kel/Desa Kab. Sidoarjo, Prambon, Prambon	PENDAPATAN ASLI DAERAH (PAD)	Membangun dari desa dan dari bawah untuk pertumbuhan ekonomi, pemerataan ekonomi dan pemberantasan kemiskinan.	3. Implementasi kebijakan yang mendukung berkembangnya perikanan, pertanian, ekonomi kreatif yang terintegrasi dengan Koperasi dan Usaha Mikro hingga level desa untuk mempercepat penanggulangan kemiskinan 3. Implementasi kebijakan yang mendukung berkembangnya perikanan, pertanian, ekonomi kreatif yang terintegrasi dengan Koperasi dan Usaha Mikro hingga level desa untuk mempercepat penanggulangan kemiskinan			69.482.895,00	KECAMATAN PRAMBON
	7.01.02.2.02	Penyelenggaraan Urusan Pemerintahan yang Tidak Dilaksanakan oleh Unit Kerja Perangkat Daerah yang Ada di Kecamatan	*Jumlah Pelayanan Umum yang ditindaklanjuti*				4000 Berkas	4000 Berkas	6.491.400,00	6.262.500,00	4.950.000,00	-1.541.400,00			Membangun dari desa dan dari bawah untuk pertumbuhan ekonomi, pemerataan ekonomi dan pemberantasan kemiskinan.	3. Implementasi kebijakan yang mendukung berkembangnya perikanan, pertanian, ekonomi kreatif yang terintegrasi dengan Koperasi dan Usaha Mikro hingga level desa untuk mempercepat penanggulangan kemiskinan 3. Implementasi kebijakan yang mendukung berkembangnya perikanan, pertanian, ekonomi kreatif yang terintegrasi dengan Koperasi dan Usaha Mikro hingga level desa untuk mempercepat penanggulangan kemiskinan	Masyarakat		6.955.735,00	KECAMATAN PRAMBON
	7.01.02.2.02.0003	Peningkatan Efektifitas Pelaksanaan Pelayanan kepada Masyarakat di Wilayah Kecamatan																		
			Jumlah Laporan Peningkatan Efektifitas Pelaksanaan Pelayanan kepada Masyarakat di Wilayah Kecamatan				1 Laporan	1 Laporan	6.491.400,00	6.262.500,00	4.950.000,00	-1.541.400,00	Kab. Sidoarjo, Prambon, Prambon	PENDAPATAN ASLI DAERAH (PAD)	Membangun dari desa dan dari bawah untuk pertumbuhan ekonomi, pemerataan ekonomi dan pemberantasan kemiskinan.	3. Implementasi kebijakan yang mendukung berkembangnya perikanan, pertanian, ekonomi kreatif yang terintegrasi dengan Koperasi dan Usaha Mikro hingga level desa untuk mempercepat penanggulangan kemiskinan 3. Implementasi kebijakan yang mendukung berkembangnya perikanan, pertanian, ekonomi kreatif yang terintegrasi dengan Koperasi dan Usaha Mikro hingga level desa untuk mempercepat penanggulangan kemiskinan			6.955.735,00	KECAMATAN PRAMBON
	7.01.02.2.04	Pelaksanaan Urusan Pemerintahan yang Dilimpahkan kepada Camat	*Jumlah laporan hasil monev bidang kesejahteraan sosial, agama dan kemasyarakatan; pembangunan dan lingkungan hidup; pemerintahan dan perekonomian yang disusun Jumlah laporan kegiatan pembinaan yang tersusun Jumlah permohonan IMB Rumah Tinggal 1 dan 2 lantai luasan maksimal 400m2 yang diterbitkan*				0 Berkas 4 Laporan 6 Laporan	0 Berkas 4 Laporan 6 Laporan	5.000.000,00	204.393.973,00	252.331.473,00	247.331.473,00			Membangun dari desa dan dari bawah untuk pertumbuhan ekonomi, pemerataan ekonomi dan pemberantasan kemiskinan.	3. Implementasi kebijakan yang mendukung berkembangnya perikanan, pertanian, ekonomi kreatif yang terintegrasi dengan Koperasi dan Usaha Mikro hingga level desa untuk mempercepat penanggulangan kemiskinan 3. Implementasi kebijakan yang mendukung berkembangnya perikanan, pertanian, ekonomi kreatif yang terintegrasi dengan Koperasi dan Usaha Mikro hingga level desa untuk mempercepat penanggulangan kemiskinan	Masyarakat		957.341.839,00	KECAMATAN PRAMBON
	7.01.02.2.04.0003	Pelaksanaan Urusan Pemerintahan yang Terkait dengan Kewenangan Lain yang Dilimpahkan																		

NO	KODE	URUSAN / BIDANG URUSAN / PROGRAM / KEGIATAN / SUB KEGIATAN	INDIKATOR PROGRAM / KEGIATAN / SUB KEGIATAN	TARGET AKHIR PERIODE RENSTRA OPD	REALISASI CAPAIAN RENJA OPD TAHUN 2023	PRAKIRAAN CAPAIAN TARGET RENJA OPD TAHUN 2024	CAPAIAN KINERJA DAN KERANGKA PENDANAAN										KELOMPOK SASARAN	PRAKIRAAN MAJU RENCANA TAHUN 2026		PERANGKAT DAERAH PENANGGUNG JAWAB
							TARGET 2025		PAGU INDIKATIF (Rp)			Bertambah/Berkurang (10-12)	LOKASI	SUMBER DANA	PRIORITAS			TARGET	PAGU INDIKATIF (Rp)	
							SEBELUM	SESUDAH	RKPD 2025	APBD 2025	RKPD PERUBAHAN 2025				NASIONAL	DAERAH				
1	2	3	4	5	6	7	8	9	10	11	12	13	14	15	16	17	18	19	20	21
			Jumlah Laporan Pelaksanaan Kewenangan Lain yang Dilimpahkan				0 Laporan	0 Laporan	5.000.000,00	204.393.973,00	252.331.473,00	247.331.473,00	Kab. Sidoarjo, Prambon, Prambon	PENDAPATAN ASLI DAERAH (PAD)	Membangun dari desa dan dari bawah untuk pertumbuhan ekonomi, pemerataan ekonomi dan pemberantasan kemiskinan.	3. Implementasi kebijakan yang mendukung berkembangnya perikanan, pertanian, ekonomi kreatif yang terintegrasi dengan Koperasi dan Usaha Mikro hingga level desa untuk mempercepat penanggulangan kemiskinan 3. Implementasi kebijakan yang mendukung berkembangnya perikanan, pertanian, ekonomi kreatif yang terintegrasi dengan Koperasi dan Usaha Mikro hingga level desa untuk mempercepat penanggulangan kemiskinan			957.341.839,00	KECAMATAN PRAMBON
3.	**7.01.04**	**PROGRAM KOORDINASI KETENTRAMAN DAN KETERTIBAN UMUM**	**Persentase pelanggaran Perda dan Perkada yang ditangani**				**100 Persen**	**100 Persen**	**19.948.100,00**	**4.511.550,00**	**4.195.200,00**	**17.369.212,00**							**37.317.312,00**	
	7.01.04.2.01	Koordinasi Upaya Penyelenggaraan Ketenteraman dan Ketertiban Umum	*Jumlah laporan hasil koordinasi bidang ketentraman dan ketertiban umum dan pembinaan lembaga sosial, agama dan kemasyarakatan yang tersusun*				6 Laporan	6 Laporan	19.948.100,00	4.511.550,00	4.195.200,00	-15.752.900,00			-	3. Implementasi kebijakan yang mendukung berkembangnya perikanan, pertanian, ekonomi kreatif yang terintegrasi dengan Koperasi dan Usaha Mikro hingga level desa untuk mempercepat penanggulangan kemiskinan 3. Implementasi kebijakan yang mendukung berkembangnya perikanan, pertanian, ekonomi kreatif yang terintegrasi dengan Koperasi dan Usaha Mikro hingga level desa untuk mempercepat penanggulangan kemiskinan	Masyarakat		37.317.312,00	KECAMATAN PRAMBON
	7.01.04.2.01.0001	Sinergitas dengan Kepolisian Negara Republik Indonesia, Tentara Nasional Indonesia dan Instansi Vertikal di Wilayah Kecamatan																		
			Jumlah Laporan Hasil Sinergitas dengan Kepolisian Negara Republik Indonesia, Tentara Nasional Indonesia dan Instansi Vertikal di Wilayah Kecamatan				1 Laporan	1 Laporan	2.378.850,00	2.378.850,00	2.378.850,00	0,00	Kab. Sidoarjo, Prambon, Prambon	PENDAPATAN ASLI DAERAH (PAD)	-	3. Implementasi kebijakan yang mendukung berkembangnya perikanan, pertanian, ekonomi kreatif yang terintegrasi dengan Koperasi dan Usaha Mikro hingga level desa untuk mempercepat penanggulangan kemiskinan 3. Implementasi kebijakan yang mendukung berkembangnya perikanan, pertanian, ekonomi kreatif yang terintegrasi dengan Koperasi dan Usaha Mikro hingga level desa untuk mempercepat penanggulangan kemiskinan			12.703.310,00	KECAMATAN PRAMBON
	7.01.04.2.01.0002	Harmonisasi Hubungan dengan Tokoh Agama dan Tokoh Masyarakat																		
			Jumlah Laporan Pelaksanaan Harmonisasi Hubungan dengan Tokoh Agama dan Tokoh Masyarakat				3 Laporan	3 Laporan	17.569.250,00	2.132.700,00	1.816.350,00	-15.752.900,00	Kab. Sidoarjo, Prambon, Prambon	PENDAPATAN ASLI DAERAH (PAD)	-	3. Implementasi kebijakan yang mendukung berkembangnya perikanan, pertanian, ekonomi kreatif yang terintegrasi dengan Koperasi dan Usaha Mikro hingga level desa untuk mempercepat penanggulangan kemiskinan 3. Implementasi kebijakan yang mendukung berkembangnya perikanan, pertanian, ekonomi kreatif yang terintegrasi dengan Koperasi dan Usaha Mikro hingga level desa untuk mempercepat penanggulangan kemiskinan			24.614.002,00	KECAMATAN PRAMBON
4.	**7.01.05**	**PROGRAM PENYELENGGARAAN URUSAN PEMERINTAHAN UMUM**	**Persentase penyelenggaraan urusan pemerintahan umum yang dilaksanakan dengan baik**				**100 Persen**	**100 Persen**	**32.610.550,00**	**67.036.950,00**	**67.036.950,00**	**14.466.107,00**							**47.076.657,00**	

NO	KODE	URUSAN / BIDANG URUSAN / PROGRAM / KEGIATAN / SUB KEGIATAN	INDIKATOR PROGRAM / KEGIATAN / SUB KEGIATAN	TARGET AKHIR PERIODE RENSTRA OPD	REALISASI CAPAIAN RENJA OPD TAHUN 2023	PRAKIRAAN CAPAIAN TARGET RENJA OPD TAHUN 2024	CAPAIAN KINERJA DAN KERANGKA PENDANAAN										KELOMPOK SASARAN	PRAKIRAAN MAJU RENCANA TAHUN 2026		PERANGKAT DAERAH PENANGGUNG JAWAB
							TARGET 2025		PAGU INDIKATIF (Rp)			Bertambah/Berkurang (10-12)	LOKASI	SUMBER DANA	PRIORITAS			TARGET	PAGU INDIKATIF (Rp)	
							SEBELUM	SESUDAH	RKPD 2025	APBD 2025	RKPD PERUBAHAN 2025				NASIONAL	DAERAH				
1	2	3	4	5	6	7	8	9	10	11	12	13	14	15	16	17	18	19	20	21
	7.01.05.2.01	Penyelenggaraan Urusan Pemerintahan Umum Sesuai Penugasan Kepala Daerah	*Jumlah kegiatan penyelenggaraan urusan pemerintahan umum yang dilaksanakan*				3 Kegiatan	3 Kegiatan	32.610.550,00	67.036.950,00	67.036.950,00	34.426.400,00			Membangun dari desa dan dari bawah untuk pertumbuhan ekonomi, pemerataan ekonomi dan pemberantasan kemiskinan.	3. Implementasi kebijakan yang mendukung berkembangnya perikanan, pertanian, ekonomi kreatif yang terintegrasi dengan Koperasi dan Usaha Mikro hingga level desa untuk mempercepat penanggulangan kemiskinan 3. Implementasi kebijakan yang mendukung berkembangnya perikanan, pertanian, ekonomi kreatif yang terintegrasi dengan Koperasi dan Usaha Mikro hingga level desa untuk mempercepat penanggulangan kemiskinan	Aparatur Desa dan Warga Masyarakat		47.076.657,00	KECAMATAN PRAMBON
	7.01.05.2.01.0001	Pembinaan Wawasan Kebangsaan dan Ketahanan Nasional dalam rangka Memantapkan Pengamalan Pancasila, Pelaksanaan Undang-Undang Dasar Negara Republik Indonesia Tahun 1945, Pelestarian Bhinneka Tunggal Ika serta Pemertahanan dan Pemeliharaan Keutuhan Negara Kesatuan Republik Indonesia																		
			Jumlah Orang yang Mengikuti Pembinaan Wawasan Kebangsaan dan Ketahanan Nasional dalam rangka Memantapkan Pengamalan Pancasila, Pelaksanaan Undang-Undang Dasar Negara Republik Indonesia Tahun 1945, Pelestarian Bhinneka Tunggal Ika serta Pemertahanan dan Pemeliharaan Keutuhan Negara Kesatuan Republik Indonesia				25 Orang	25 Orang	32.610.550,00	67.036.950,00	67.036.950,00	34.426.400,00	Kab. Sidoarjo, Prambon, Prambon	PENDAPATAN ASLI DAERAH (PAD)	Membangun dari desa dan dari bawah untuk pertumbuhan ekonomi, pemerataan ekonomi dan pemberantasan kemiskinan.	3. Implementasi kebijakan yang mendukung berkembangnya perikanan, pertanian, ekonomi kreatif yang terintegrasi dengan Koperasi dan Usaha Mikro hingga level desa untuk mempercepat penanggulangan kemiskinan 3. Implementasi kebijakan yang mendukung berkembangnya perikanan, pertanian, ekonomi kreatif yang terintegrasi dengan Koperasi dan Usaha Mikro hingga level desa untuk mempercepat penanggulangan kemiskinan			47.076.657,00	KECAMATAN PRAMBON
5.	**7.01.06**	**PROGRAM PEMBINAAN DAN PENGAWASAN PEMERINTAHAN DESA**	**Persentase desa yang menyusun dokumen perencanaan , penganggaran dan pelaporan sesuai dengan ketentuan dan tepat waktu**				**100 Persen**	**100 Persen**	**11.132.700,00**	**7.632.700,00**	**7.000.000,00**	**65.813.708,00**							**76.946.408,00**	
	7.01.06.2.01	Fasilitasi, Rekomendasi dan Koordinasi Pembinaan dan Pengawasan Pemerintahan Desa	*jumlah desa yang menyusun dokumen perencanaan , penganggaran dan pelaporan sesuai dengan ketentuan dan tepat waktu*				20 Desa	20 Desa	11.132.700,00	7.632.700,00	7.000.000,00	-4.132.700,00			Membangun dari desa dan dari bawah untuk pertumbuhan ekonomi, pemerataan ekonomi dan pemberantasan kemiskinan.	3. Implementasi kebijakan yang mendukung berkembangnya perikanan, pertanian, ekonomi kreatif yang terintegrasi dengan Koperasi dan Usaha Mikro hingga level desa untuk mempercepat penanggulangan kemiskinan 3. Implementasi kebijakan yang mendukung berkembangnya perikanan, pertanian, ekonomi kreatif yang terintegrasi dengan Koperasi dan Usaha Mikro hingga level desa untuk mempercepat penanggulangan kemiskinan	Aparatur Desa		76.946.408,00	KECAMATAN PRAMBON
	7.01.06.2.01.0002	Fasilitasi Administrasi Tata Pemerintahan Desa																		
			Jumlah Dokumen yang Difasilitasi dalam rangka Administrasi Tata Pemerintahan Desa				40 Dokumen	40 Dokumen	11.132.700,00	7.632.700,00	7.000.000,00	-4.132.700,00	Kab. Sidoarjo, Prambon, Prambon	PENDAPATAN ASLI DAERAH (PAD)	Membangun dari desa dan dari bawah untuk pertumbuhan ekonomi, pemerataan ekonomi dan pemberantasan kemiskinan.	3. Implementasi kebijakan yang mendukung berkembangnya perikanan, pertanian, ekonomi kreatif yang terintegrasi dengan Koperasi dan Usaha Mikro hingga level desa untuk mempercepat penanggulangan kemiskinan 3. Implementasi kebijakan yang mendukung berkembangnya perikanan, pertanian, ekonomi kreatif yang terintegrasi dengan Koperasi dan Usaha Mikro hingga level desa untuk mempercepat penanggulangan kemiskinan			70.899.264,00	KECAMATAN PRAMBON
	7.01.06.2.01.0005	Fasilitasi Pelaksanaan Tugas Kepala Desa dan Perangkat Desa																		

NO	KODE	URUSAN / BIDANG URUSAN / PROGRAM / KEGIATAN / SUB KEGIATAN	INDIKATOR PROGRAM / KEGIATAN / SUB KEGIATAN	TARGET AKHIR PERIODE RENSTRA OPD	REALISASI CAPAIAN RENJA OPD TAHUN 2023	PRAKIRAAN CAPAIAN TARGET RENJA OPD TAHUN 2024	CAPAIAN KINERJA DAN KERANGKA PENDANAAN										KELOMPOK SASARAN	PRAKIRAAN MAJU RENCANA TAHUN 2026		PERANGKAT DAERAH PENANGGUNG JAWAB
							TARGET 2025		PAGU INDIKATIF (Rp)			Bertambah/Berkurang (10-12)	LOKASI	SUMBER DANA	PRIORITAS			TARGET	PAGU INDIKATIF (Rp)	
							SEBELUM	SESUDAH	RKPD 2025	APBD 2025	RKPD PERUBAHAN 2025				NASIONAL	DAERAH				
1	2	3	4	5	6	7	8	9	10	11	12	13	14	15	16	17	18	19	20	21
			Jumlah Dokumen Fasilitasi dalam rangka Pelaksanaan Tugas Kepala Desa dan Perangkat Desa				0 Dokumen	0 Dokumen	0,00	0,00	0,00	0,00	Kab. Sidoarjo, Semua Kecamatan, Semua Kel/Desa Kab. Sidoarjo, Prambon, Prambon	PENDAPATAN ASLI DAERAH (PAD)	Membangun dari desa dan dari bawah untuk pertumbuhan ekonomi, pemerataan ekonomi dan pemberantasan kemiskinan.	3. Implementasi kebijakan yang mendukung berkembangnya perikanan, pertanian, ekonomi kreatif yang terintegrasi dengan Koperasi dan Usaha Mikro hingga level desa untuk mempercepat penanggulangan kemiskinan 3. Implementasi kebijakan yang mendukung berkembangnya perikanan, pertanian, ekonomi kreatif yang terintegrasi dengan Koperasi dan Usaha Mikro hingga level desa untuk mempercepat penanggulangan kemiskinan			6.047.144,00	KECAMATAN PRAMBON
		KECAMATAN SUKODONO							**5.886.048.745,00**	**7.716.871.532,00**	**7.976.642.665,00**	**2.090.593.920,00**							**2.659.127.681,00**	
	7	**UNSUR KEWILAYAHAN**							**5.886.048.745,00**	**7.716.871.532,00**	**7.976.642.665,00**	**2.090.593.920,00**							**2.659.127.681,00**	
	7.01	**KECAMATAN**							**5.886.048.745,00**	**7.716.871.532,00**	**7.976.642.665,00**	**2.090.593.920,00**							**2.659.127.681,00**	
1.	**7.01.01**	**PROGRAM PENUNJANG URUSAN PEMERINTAHAN DAERAH KABUPATEN/KOTA**	**Persentase IPP PD dengan kategori pelayanan Sangat Baik (A-) Tingkat kepuasan aparatur perangkat daerah terhadap pelayanan kesekretariatan Indeks kualitas kebijakan daerah di bidang Urusan Pemerintahan Daerah Tingkat kepuasan aparatur perangkat daerah terhadap pelayanan kesekretariatan Tingkat kepuasan aparatur daerah terhadap pelayanan kesekretariatan**				**100 100 77 86,5 persen Persen nilai persen**	**100 100 77 86,5 87 persen Persen nilai persen Nilai**	**5.721.758.245,00**	**6.747.040.301,00**	**7.208.229.034,00**	**-3.235.220.564,00**							**2.486.537.681,00**	
	7.01.01.2.01	Perencanaan, Penganggaran, dan Evaluasi Kinerja Perangkat Daerah	*Jumlah dokumen laporan evaluasi kinerja PD yang disusun sesuai ketentuan Jumlah dokumen perencanaan dan penganggaran yang disusun sesuai dengan ketentuan Jumlah rekomendasi hasil evaluasi kinerja yang ditindaklanjuti Jumlah tahapan perencanaan yang dilaksanakan*				4 Kali Kali	0 Kali 5 dokumen	117.099.775,00	80.562.500,00	80.562.500,00	-36.537.275,00			Membangun dari desa dan dari bawah untuk pertumbuhan ekonomi, pemerataan ekonomi dan pemberantasan kemiskinan.	3. Implementasi kebijakan yang mendukung berkembangnya perikanan, pertanian, ekonomi kreatif yang terintegrasi dengan Koperasi dan Usaha Mikro hingga level desa untuk mempercepat penanggulangan kemiskinan 3. Implementasi kebijakan yang mendukung berkembangnya perikanan, pertanian, ekonomi kreatif yang terintegrasi dengan Koperasi dan Usaha Mikro hingga level desa untuk mempercepat penanggulangan kemiskinan	aparatur kecamatan sukodono		122.500.000,00	KECAMATAN SUKODONO
	7.01.01.2.01.0001	Penyusunan Dokumen Perencanaan Perangkat Daerah																		
			Jumlah Dokumen Perencanaan Perangkat Daerah				1 Dokumen	1 Dokumen	51.750.000,00	21.750.000,00	21.750.000,00	-30.000.000,00	Kab. Sidoarjo, Sukodono, Anggaswangi	PENDAPATAN ASLI DAERAH (PAD)	Membangun dari desa dan dari bawah untuk pertumbuhan ekonomi, pemerataan ekonomi dan pemberantasan kemiskinan.	3. Implementasi kebijakan yang mendukung berkembangnya perikanan, pertanian, ekonomi kreatif yang terintegrasi dengan Koperasi dan Usaha Mikro hingga level desa untuk mempercepat penanggulangan kemiskinan 3. Implementasi kebijakan yang mendukung berkembangnya perikanan, pertanian, ekonomi kreatif yang terintegrasi dengan Koperasi dan Usaha Mikro hingga level desa untuk mempercepat penanggulangan kemiskinan			54.000.000,00	KECAMATAN SUKODONO
	7.01.01.2.01.0006	Koordinasi dan Penyusunan Laporan Capaian Kinerja dan Ikhtisar Realisasi Kinerja SKPD																		
			Jumlah Laporan Capaian Kinerja dan Ikhtisar Realisasi Kinerja SKPD dan Laporan Hasil Koordinasi Penyusunan Laporan Capaian Kinerja dan Ikhtisar Realisasi Kinerja SKPD				2 Laporan	2 Laporan	350.000,00	350.000,00	350.000,00	0,00	Kab. Sidoarjo, Sukodono, Anggaswangi	PENDAPATAN ASLI DAERAH (PAD)	Membangun dari desa dan dari bawah untuk pertumbuhan ekonomi, pemerataan ekonomi dan pemberantasan kemiskinan.	3. Implementasi kebijakan yang mendukung berkembangnya perikanan, pertanian, ekonomi kreatif yang terintegrasi dengan Koperasi dan Usaha Mikro hingga level desa untuk mempercepat penanggulangan kemiskinan 3. Implementasi kebijakan yang mendukung berkembangnya perikanan, pertanian, ekonomi kreatif yang terintegrasi dengan Koperasi dan Usaha Mikro hingga level desa untuk mempercepat penanggulangan kemiskinan			500.000,00	KECAMATAN SUKODONO
	7.01.01.2.01.0008	Penyelenggaraan Walidata Pendukung Statistik Sektoral Daerah																		

NO	KODE	URUSAN / BIDANG URUSAN / PROGRAM / KEGIATAN / SUB KEGIATAN	INDIKATOR PROGRAM / KEGIATAN / SUB KEGIATAN	TARGET AKHIR PERIODE RENSTRA OPD	REALISASI CAPAIAN RENJA OPD TAHUN 2023	PRAKIRAAN CAPAIAN TARGET RENJA OPD TAHUN 2024	CAPAIAN KINERJA DAN KERANGKA PENDANAAN										KELOMPOK SASARAN	PRAKIRAAN MAJU RENCANA TAHUN 2026		PERANGKAT DAERAH PENANGGUNG JAWAB
							TARGET 2025		PAGU INDIKATIF (Rp)			Bertambah/Berkurang (10-12)	LOKASI	SUMBER DANA	PRIORITAS			TARGET	PAGU INDIKATIF (Rp)	
							SEBELUM	SESUDAH	RKPD 2025	APBD 2025	RKPD PERUBAHAN 2025				NASIONAL	DAERAH				
1	2	3	4	5	6	7	8	9	10	11	12	13	14	15	16	17	18	19	20	21
			Jumlah Dokumen Hasil Penyelenggaraan Walidata Pendukung Statistik Sektoral Daerah				4 Dokumen	4 Dokumen	50.000.000,00	33.500.000,00	33.500.000,00	-16.500.000,00	Kab. Sidoarjo, Sukodono, Anggaswangi	PENDAPATAN ASLI DAERAH (PAD)	Membangun dari desa dan dari bawah untuk pertumbuhan ekonomi, pemerataan ekonomi dan pemberantasan kemiskinan.	3. Implementasi kebijakan yang mendukung berkembangnya perikanan, pertanian, ekonomi kreatif yang terintegrasi dengan Koperasi dan Usaha Mikro hingga level desa untuk mempercepat penanggulangan kemiskinan 3. Implementasi kebijakan yang mendukung berkembangnya perikanan, pertanian, ekonomi kreatif yang terintegrasi dengan Koperasi dan Usaha Mikro hingga level desa untuk mempercepat penanggulangan kemiskinan			51.000.000,00	KECAMATAN SUKODONO
	7.01.01.2.01.0009	Pelaksanaan Pengumpulan Data Statistik Sektoral Daerah																		
			Jumlah Data Statistik Sektoral Daerah yang Telah Dikumpulkan dan Diperiksa Lingkup Perangkat Daerah				10 Data	10 Data	14.999.775,00	24.962.500,00	24.962.500,00	9.962.725,00	Kab. Sidoarjo, Semua Kecamatan, Semua Kel/Desa Kab. Sidoarjo, Sukodono, Anggaswangi	PENDAPATAN ASLI DAERAH (PAD)	Membangun dari desa dan dari bawah untuk pertumbuhan ekonomi, pemerataan ekonomi dan pemberantasan kemiskinan.	5. Peningkatan tatakelola pemerintahan yang bersih melalui Percepatan transformasi digital dan pelayanan publik berkualitas serta implementasi pembangunan berkelanjutan 5. Peningkatan tatakelola pemerintahan yang bersih melalui Percepatan transformasi digital dan pelayanan publik berkualitas serta implementasi pembangunan berkelanjutan			17.000.000,00	KECAMATAN SUKODONO
	7.01.01.2.02	Administrasi Keuangan Perangkat Daerah	*Persentase realisasi anggaran PD*				83 %	83 %	3.243.163.824,00	4.371.836.989,00	4.454.147.499,00	1.210.983.675,00			Membangun dari desa dan dari bawah untuk pertumbuhan ekonomi, pemerataan ekonomi dan pemberantasan kemiskinan.	3. Implementasi kebijakan yang mendukung berkembangnya perikanan, pertanian, ekonomi kreatif yang terintegrasi dengan Koperasi dan Usaha Mikro hingga level desa untuk mempercepat penanggulangan kemiskinan 3. Implementasi kebijakan yang mendukung berkembangnya perikanan, pertanian, ekonomi kreatif yang terintegrasi dengan Koperasi dan Usaha Mikro hingga level desa untuk mempercepat penanggulangan kemiskinan	aparatur Kecamatan Sukodono		675.000,00	KECAMATAN SUKODONO
	7.01.01.2.02.0001	Penyediaan Gaji dan Tunjangan ASN																		
			Jumlah Orang yang Menerima Gaji dan Tunjangan ASN				20 Orang/bulan	20 Orang/bulan	3.242.568.824,00	4.370.659.489,00	4.452.969.999,00	1.210.401.175,00	Semua Kota/Kab, Semua Kecamatan, Semua Kel/Desa Kab. Sidoarjo, Sukodono, Anggaswangi	PENDAPATAN ASLI DAERAH (PAD) DANA ALOKASI UMUM (DAU)	Membangun dari desa dan dari bawah untuk pertumbuhan ekonomi, pemerataan ekonomi dan pemberantasan kemiskinan.	3. Implementasi kebijakan yang mendukung berkembangnya perikanan, pertanian, ekonomi kreatif yang terintegrasi dengan Koperasi dan Usaha Mikro hingga level desa untuk mempercepat penanggulangan kemiskinan 3. Implementasi kebijakan yang mendukung berkembangnya perikanan, pertanian, ekonomi kreatif yang terintegrasi dengan Koperasi dan Usaha Mikro hingga level desa untuk mempercepat penanggulangan kemiskinan			0,00	KECAMATAN SUKODONO
	7.01.01.2.02.0005	Koordinasi dan Penyusunan Laporan Keuangan Akhir Tahun SKPD																		
			Jumlah Laporan Keuangan Akhir Tahun SKPD dan Laporan Hasil Koordinasi Penyusunan Laporan Keuangan Akhir Tahun SKPD				5 Laporan	5 Laporan	595.000,00	1.177.500,00	1.177.500,00	582.500,00	Kab. Sidoarjo, Sukodono, Anggaswangi	PENDAPATAN ASLI DAERAH (PAD)	Membangun dari desa dan dari bawah untuk pertumbuhan ekonomi, pemerataan ekonomi dan pemberantasan kemiskinan.	3. Implementasi kebijakan yang mendukung berkembangnya perikanan, pertanian, ekonomi kreatif yang terintegrasi dengan Koperasi dan Usaha Mikro hingga level desa untuk mempercepat penanggulangan kemiskinan 3. Implementasi kebijakan yang mendukung berkembangnya perikanan, pertanian, ekonomi kreatif yang terintegrasi dengan Koperasi dan Usaha Mikro hingga level desa untuk mempercepat penanggulangan kemiskinan			675.000,00	KECAMATAN SUKODONO

NO	KODE	URUSAN / BIDANG URUSAN / PROGRAM / KEGIATAN / SUB KEGIATAN	INDIKATOR PROGRAM / KEGIATAN / SUB KEGIATAN	TARGET AKHIR PERIODE RENSTRA OPD	REALISASI CAPAIAN RENJA OPD TAHUN 2023	PRAKIRAAN CAPAIAN TARGET RENJA OPD TAHUN 2024	CAPAIAN KINERJA DAN KERANGKA PENDANAAN										KELOMPOK SASARAN	PRAKIRAAN MAJU RENCANA TAHUN 2026		PERANGKAT DAERAH PENANGGUNG JAWAB
							TARGET 2025		PAGU INDIKATIF (Rp)			Bertambah/Berkurang (10-12)	LOKASI	SUMBER DANA	PRIORITAS			TARGET	PAGU INDIKATIF (Rp)	
							SEBELUM	SESUDAH	RKPD 2025	APBD 2025	RKPD PERUBAHAN 2025				NASIONAL	DAERAH				
1	2	3	4	5	6	7	8	9	10	11	12	13	14	15	16	17	18	19	20	21
	7.01.01.2.05	Administrasi Kepegawaian Perangkat Daerah	*Persentase ASN yang disiplin* *Persentase ASN yang mengikuti pelatihan yang bersertifikat*				0 % 90 %	100 % 90 %	123.600.000,00	0,00	0,00	-123.600.000,00			Membangun dari desa dan dari bawah untuk pertumbuhan ekonomi, pemerataan ekonomi dan pemberantasan kemiskinan.	5. Peningkatan tatakelola pemerintahan yang bersih melalui Percepatan transformasi digital dan pelayanan publik berkualitas serta implementasi pembangunan berkelanjutan 5. Peningkatan tatakelola pemerintahan yang bersih melalui Percepatan transformasi digital dan pelayanan publik berkualitas serta implementasi pembangunan berkelanjutan	Aparatur Kecamatan Sukodono		100.000.000,00	KECAMATAN SUKODONO
	7.01.01.2.05.0011	Bimbingan Teknis Implementasi Peraturan Perundang-Undangan																		
			Jumlah Orang yang Mengikuti Bimbingan Teknis Implementasi Peraturan Perundang-Undangan				100 Orang	0 Orang	123.600.000,00	0,00	0,00	-123.600.000,00	Kab. Sidoarjo, Sukodono, Semua Kel/Desa	PENDAPATAN ASLI DAERAH (PAD)	Membangun dari desa dan dari bawah untuk pertumbuhan ekonomi, pemerataan ekonomi dan pemberantasan kemiskinan.	5. Peningkatan tatakelola pemerintahan yang bersih melalui Percepatan transformasi digital dan pelayanan publik berkualitas serta implementasi pembangunan berkelanjutan 5. Peningkatan tatakelola pemerintahan yang bersih melalui Percepatan transformasi digital dan pelayanan publik berkualitas serta implementasi pembangunan berkelanjutan			100.000.000,00	KECAMATAN SUKODONO
	7.01.01.2.06	Administrasi Umum Perangkat Daerah	*Nilai Survey Kepuasan Masyarakat (SKM)*				90,10 Nilai	90,10 Nilai	337.856.372,00	354.614.365,00	324.279.533,00	-13.576.839,00			Membangun dari desa dan dari bawah untuk pertumbuhan ekonomi, pemerataan ekonomi dan pemberantasan kemiskinan.	3. Implementasi kebijakan yang mendukung berkembangnya perikanan, pertanian, ekonomi kreatif yang terintegrasi dengan Koperasi dan Usaha Mikro hingga level desa untuk mempercepat penanggulangan kemiskinan 3. Implementasi kebijakan yang mendukung berkembangnya perikanan, pertanian, ekonomi kreatif yang terintegrasi dengan Koperasi dan Usaha Mikro hingga level desa untuk mempercepat penanggulangan kemiskinan	aparatur kecamatan sukodono		312.765.000,00	KECAMATAN SUKODONO
	7.01.01.2.06.0001	Penyediaan Komponen Instalasi Listrik/Penerangan Bangunan Kantor																		
			Jumlah Paket Komponen Instalasi Listrik/Penerangan Bangunan Kantor yang Disediakan				4 Paket	4 Paket	6.818.181,00	8.754.459,00	8.754.459,00	1.936.278,00	Kab. Sidoarjo, Sukodono, Anggaswangi	PENDAPATAN ASLI DAERAH (PAD)	Membangun dari desa dan dari bawah untuk pertumbuhan ekonomi, pemerataan ekonomi dan pemberantasan kemiskinan.	3. Implementasi kebijakan yang mendukung berkembangnya perikanan, pertanian, ekonomi kreatif yang terintegrasi dengan Koperasi dan Usaha Mikro hingga level desa untuk mempercepat penanggulangan kemiskinan 3. Implementasi kebijakan yang mendukung berkembangnya perikanan, pertanian, ekonomi kreatif yang terintegrasi dengan Koperasi dan Usaha Mikro hingga level desa untuk mempercepat penanggulangan kemiskinan			0,00	KECAMATAN SUKODONO
	7.01.01.2.06.0002	Penyediaan Peralatan dan Perlengkapan Kantor																		
			Jumlah Paket Peralatan dan Perlengkapan Kantor yang Disediakan				4 Paket	4 Paket	44.366.191,00	77.997.586,00	77.997.586,00	33.631.395,00	Kab. Sidoarjo, Sukodono, Anggaswangi	PENDAPATAN ASLI DAERAH (PAD)	Membangun dari desa dan dari bawah untuk pertumbuhan ekonomi, pemerataan ekonomi dan pemberantasan kemiskinan.	3. Implementasi kebijakan yang mendukung berkembangnya perikanan, pertanian, ekonomi kreatif yang terintegrasi dengan Koperasi dan Usaha Mikro hingga level desa untuk mempercepat penanggulangan kemiskinan 3. Implementasi kebijakan yang mendukung berkembangnya perikanan, pertanian, ekonomi kreatif yang terintegrasi dengan Koperasi dan Usaha Mikro hingga level desa untuk mempercepat penanggulangan kemiskinan			45.789.000,00	KECAMATAN SUKODONO
	7.01.01.2.06.0004	Penyediaan Bahan Logistik Kantor																		

NO	KODE	URUSAN / BIDANG URUSAN / PROGRAM / KEGIATAN / SUB KEGIATAN	INDIKATOR PROGRAM / KEGIATAN / SUB KEGIATAN	TARGET AKHIR PERIODE RENSTRA OPD	REALISASI CAPAIAN RENJA OPD TAHUN 2023	PRAKIRAAN CAPAIAN TARGET RENJA OPD TAHUN 2024	CAPAIAN KINERJA DAN KERANGKA PENDANAAN										KELOMPOK SASARAN	PRAKIRAAN MAJU RENCANA TAHUN 2026		PERANGKAT DAERAH PENANGGUNG JAWAB
							TARGET 2025		PAGU INDIKATIF (Rp)			Bertambah/Berkurang (10-12)	LOKASI	SUMBER DANA	PRIORITAS			TARGET	PAGU INDIKATIF (Rp)	
							SEBELUM	SESUDAH	RKPD 2025	APBD 2025	RKPD PERUBAHAN 2025				NASIONAL	DAERAH				
1	2	3	4	5	6	7	8	9	10	11	12	13	14	15	16	17	18	19	20	21
			Jumlah Paket Bahan Logistik Kantor yang Disediakan				12 Paket	12 Paket	121.606.000,00	121.606.000,00	121.606.000,00	0,00	Kab. Sidoarjo, Sukodono, Anggaswangi	PENDAPATAN ASLI DAERAH (PAD)	Membangun dari desa dan dari bawah untuk pertumbuhan ekonomi, pemerataan ekonomi dan pemberantasan kemiskinan.	3. Implementasi kebijakan yang mendukung berkembangnya perikanan, pertanian, ekonomi kreatif yang terintegrasi dengan Koperasi dan Usaha Mikro hingga level desa untuk mempercepat penanggulangan kemiskinan 3. Implementasi kebijakan yang mendukung berkembangnya perikanan, pertanian, ekonomi kreatif yang terintegrasi dengan Koperasi dan Usaha Mikro hingga level desa untuk mempercepat penanggulangan kemiskinan			100.000.000,00	KECAMATAN SUKODONO
	7.01.01.2.06.0005	Penyediaan Barang Cetakan dan Penggandaan																		
			Jumlah Paket Barang Cetakan dan Penggandaan yang Disediakan				4 Paket	4 Paket	8.966.000,00	8.300.000,00	8.300.000,00	-666.000,00	Kab. Sidoarjo, Sukodono, Anggaswangi	PENDAPATAN ASLI DAERAH (PAD)	Membangun dari desa dan dari bawah untuk pertumbuhan ekonomi, pemerataan ekonomi dan pemberantasan kemiskinan.	3. Implementasi kebijakan yang mendukung berkembangnya perikanan, pertanian, ekonomi kreatif yang terintegrasi dengan Koperasi dan Usaha Mikro hingga level desa untuk mempercepat penanggulangan kemiskinan 3. Implementasi kebijakan yang mendukung berkembangnya perikanan, pertanian, ekonomi kreatif yang terintegrasi dengan Koperasi dan Usaha Mikro hingga level desa untuk mempercepat penanggulangan kemiskinan			9.776.000,00	KECAMATAN SUKODONO
	7.01.01.2.06.0006	Penyediaan Bahan Bacaan dan Peraturan Perundang-undangan																		
			Jumlah Dokumen Bahan Bacaan dan Peraturan Perundang-Undangan yang Disediakan				12 Dokumen	12 Dokumen	3.600.000,00	3.600.000,00	3.600.000,00	0,00	Kab. Sidoarjo, Sukodono, Anggaswangi	PENDAPATAN ASLI DAERAH (PAD)	Membangun dari desa dan dari bawah untuk pertumbuhan ekonomi, pemerataan ekonomi dan pemberantasan kemiskinan.	3. Implementasi kebijakan yang mendukung berkembangnya perikanan, pertanian, ekonomi kreatif yang terintegrasi dengan Koperasi dan Usaha Mikro hingga level desa untuk mempercepat penanggulangan kemiskinan 3. Implementasi kebijakan yang mendukung berkembangnya perikanan, pertanian, ekonomi kreatif yang terintegrasi dengan Koperasi dan Usaha Mikro hingga level desa untuk mempercepat penanggulangan kemiskinan			3.700.000,00	KECAMATAN SUKODONO
	7.01.01.2.06.0008	Fasilitasi Kunjungan Tamu																		
			Jumlah Laporan Fasilitasi Kunjungan Tamu				12 Laporan	12 Laporan	21.500.000,00	12.900.000,00	12.900.000,00	-8.600.000,00	Kab. Sidoarjo, Sukodono, Anggaswangi	PENDAPATAN ASLI DAERAH (PAD)	Membangun dari desa dan dari bawah untuk pertumbuhan ekonomi, pemerataan ekonomi dan pemberantasan kemiskinan.	3. Implementasi kebijakan yang mendukung berkembangnya perikanan, pertanian, ekonomi kreatif yang terintegrasi dengan Koperasi dan Usaha Mikro hingga level desa untuk mempercepat penanggulangan kemiskinan 3. Implementasi kebijakan yang mendukung berkembangnya perikanan, pertanian, ekonomi kreatif yang terintegrasi dengan Koperasi dan Usaha Mikro hingga level desa untuk mempercepat penanggulangan kemiskinan			22.000.000,00	KECAMATAN SUKODONO
	7.01.01.2.06.0009	Penyelenggaraan Rapat Koordinasi dan Konsultasi SKPD																		

NO	KODE	URUSAN / BIDANG URUSAN / PROGRAM / KEGIATAN / SUB KEGIATAN	INDIKATOR PROGRAM / KEGIATAN / SUB KEGIATAN	TARGET AKHIR PERIODE RENSTRA OPD	REALISASI CAPAIAN RENJA OPD TAHUN 2023	PRAKIRAAN CAPAIAN TARGET RENJA OPD TAHUN 2024	CAPAIAN KINERJA DAN KERANGKA PENDANAAN										KELOMPOK SASARAN	PRAKIRAAN MAJU RENCANA TAHUN 2026		PERANGKAT DAERAH PENANGGUNG JAWAB
							TARGET 2025		PAGU INDIKATIF (Rp)			Bertambah/Berkurang (10-12)	LOKASI	SUMBER DANA	PRIORITAS			TARGET	PAGU INDIKATIF (Rp)	
							SEBELUM	SESUDAH	RKPD 2025	APBD 2025	RKPD PERUBAHAN 2025				NASIONAL	DAERAH				
1	2	3	4	5	6	7	8	9	10	11	12	13	14	15	16	17	18	19	20	21
			Jumlah Laporan Penyelenggaraan Rapat Koordinasi dan Konsultasi SKPD				4 Laporan	4 Laporan	131.000.000,00	121.456.320,00	91.121.488,00	-39.878.512,00	Kab. Sidoarjo, Sukodono, Anggaswangi	PENDAPATAN ASLI DAERAH (PAD)	Membangun dari desa dan dari bawah untuk pertumbuhan ekonomi, pemerataan ekonomi dan pemberantasan kemiskinan.	3. Implementasi kebijakan yang mendukung berkembangnya perikanan, pertanian, ekonomi kreatif yang terintegrasi dengan Koperasi dan Usaha Mikro hingga level desa untuk mempercepat penanggulangan kemiskinan 3. Implementasi kebijakan yang mendukung berkembangnya perikanan, pertanian, ekonomi kreatif yang terintegrasi dengan Koperasi dan Usaha Mikro hingga level desa untuk mempercepat penanggulangan kemiskinan			131.500.000,00	KECAMATAN SUKODONO
	7.01.01.2.07	Pengadaan Barang Milik Daerah Penunjang Urusan Pemerintah Daerah	*Jumlah dan Jenis BMD yang diadakan*				7 unit	3 unit	310.326.718,00	310.658.124,00	699.476.179,00	389.149.461,00			Membangun dari desa dan dari bawah untuk pertumbuhan ekonomi, pemerataan ekonomi dan pemberantasan kemiskinan.	5. Peningkatan tatakelola pemerintahan yang bersih melalui Percepatan transformasi digital dan pelayanan publik berkualitas serta implementasi pembangunan berkelanjutan 5. Peningkatan tatakelola pemerintahan yang bersih melalui Percepatan transformasi digital dan pelayanan publik berkualitas serta implementasi pembangunan berkelanjutan	aparatur kecamatan sukodono		238.789.000,00	KECAMATAN SUKODONO
	7.01.01.2.07.0005	Pengadaan Mebel																		
			Jumlah Paket Mebel yang Disediakan				1 Unit	1 Unit	16.317.000,00	16.542.000,00	111.025.000,00	94.708.000,00	Kab. Sidoarjo, Sukodono, Anggaswangi	PENDAPATAN ASLI DAERAH (PAD)	Membangun dari desa dan dari bawah untuk pertumbuhan ekonomi, pemerataan ekonomi dan pemberantasan kemiskinan.	5. Peningkatan tatakelola pemerintahan yang bersih melalui Percepatan transformasi digital dan pelayanan publik berkualitas serta implementasi pembangunan berkelanjutan 5. Peningkatan tatakelola pemerintahan yang bersih melalui Percepatan transformasi digital dan pelayanan publik berkualitas serta implementasi pembangunan berkelanjutan			15.000.000,00	KECAMATAN SUKODONO
	7.01.01.2.07.0006	Pengadaan Peralatan dan Mesin Lainnya																		
			Jumlah Unit Peralatan dan Mesin Lainnya yang Disediakan				6 Unit	6 Unit	79.979.163,00	70.757.170,00	365.092.225,00	285.113.062,00	Kab. Sidoarjo, Sukodono, Anggaswangi	PENDAPATAN ASLI DAERAH (PAD)	Membangun dari desa dan dari bawah untuk pertumbuhan ekonomi, pemerataan ekonomi dan pemberantasan kemiskinan.	3. Implementasi kebijakan yang mendukung berkembangnya perikanan, pertanian, ekonomi kreatif yang terintegrasi dengan Koperasi dan Usaha Mikro hingga level desa untuk mempercepat penanggulangan kemiskinan 3. Implementasi kebijakan yang mendukung berkembangnya perikanan, pertanian, ekonomi kreatif yang terintegrasi dengan Koperasi dan Usaha Mikro hingga level desa untuk mempercepat penanggulangan kemiskinan			0,00	KECAMATAN SUKODONO
	7.01.01.2.07.0009	Pengadaan Gedung Kantor atau Bangunan Lainnya																		
			Jumlah Unit Gedung Kantor atau Bangunan Lainnya yang Disediakan				5 Unit	5 Unit	214.030.555,00	223.358.954,00	223.358.954,00	9.328.399,00	Kab. Sidoarjo, Sukodono, Anggaswangi	PENDAPATAN ASLI DAERAH (PAD)	Membangun dari desa dan dari bawah untuk pertumbuhan ekonomi, pemerataan ekonomi dan pemberantasan kemiskinan.	3. Implementasi kebijakan yang mendukung berkembangnya perikanan, pertanian, ekonomi kreatif yang terintegrasi dengan Koperasi dan Usaha Mikro hingga level desa untuk mempercepat penanggulangan kemiskinan 3. Implementasi kebijakan yang mendukung berkembangnya perikanan, pertanian, ekonomi kreatif yang terintegrasi dengan Koperasi dan Usaha Mikro hingga level desa untuk mempercepat penanggulangan kemiskinan			223.789.000,00	KECAMATAN SUKODONO

NO	KODE	URUSAN / BIDANG URUSAN / PROGRAM / KEGIATAN / SUB KEGIATAN	INDIKATOR PROGRAM / KEGIATAN / SUB KEGIATAN	TARGET AKHIR PERIODE RENSTRA OPD	REALISASI CAPAIAN RENJA OPD TAHUN 2023	PRAKIRAAN CAPAIAN TARGET RENJA OPD TAHUN 2024	CAPAIAN KINERJA DAN KERANGKA PENDANAAN										KELOMPOK SASARAN	PRAKIRAAN MAJU RENCANA TAHUN 2026		PERANGKAT DAERAH PENANGGUNG JAWAB
							TARGET 2025		PAGU INDIKATIF (Rp)			Bertambah/Berkurang (10-12)	LOKASI	SUMBER DANA	PRIORITAS			TARGET	PAGU INDIKATIF (Rp)	
							SEBELUM	SESUDAH	RKPD 2025	APBD 2025	RKPD PERUBAHAN 2025				NASIONAL	DAERAH				
1	2	3	4	5	6	7	8	9	10	11	12	13	14	15	16	17	18	19	20	21
	7.01.01.2.08	Penyediaan Jasa Penunjang Urusan Pemerintahan Daerah	*Persentase terpenuhinya jasa penunjang administrasi perkantoran* *Persentase terpenuhinya jasa penunjang perkantoran*				100 %	100 %	1.254.711.556,00	1.336.237.023,00	1.346.632.023,00	91.920.467,00			Membangun dari desa dan dari bawah untuk pertumbuhan ekonomi, pemerataan ekonomi dan pemberantasan kemiskinan.	3. Implementasi kebijakan yang mendukung berkembangnya perikanan, pertanian, ekonomi kreatif yang terintegrasi dengan Koperasi dan Usaha Mikro hingga level desa untuk mempercepat penanggulangan kemiskinan 3. Implementasi kebijakan yang mendukung berkembangnya perikanan, pertanian, ekonomi kreatif yang terintegrasi dengan Koperasi dan Usaha Mikro hingga level desa untuk mempercepat penanggulangan kemiskinan	aparatur kecamatan sukodono		1.365.808.681,00	KECAMATAN SUKODONO
	7.01.01.2.08.0001	Penyediaan Jasa Surat Menyurat																		
			Jumlah Laporan Penyediaan Jasa Surat Menyurat				3 Laporan	3 Laporan	1.500.000,00	1.400.000,00	1.400.000,00	-100.000,00	Kab. Sidoarjo, Semua Kecamatan, Semua Kel/Desa Kab. Sidoarjo, Sukodono, Anggaswangi	PENDAPATAN ASLI DAERAH (PAD)	Membangun dari desa dan dari bawah untuk pertumbuhan ekonomi, pemerataan ekonomi dan pemberantasan kemiskinan.	3. Implementasi kebijakan yang mendukung berkembangnya perikanan, pertanian, ekonomi kreatif yang terintegrasi dengan Koperasi dan Usaha Mikro hingga level desa untuk mempercepat penanggulangan kemiskinan 3. Implementasi kebijakan yang mendukung berkembangnya perikanan, pertanian, ekonomi kreatif yang terintegrasi dengan Koperasi dan Usaha Mikro hingga level desa untuk mempercepat penanggulangan kemiskinan			2.000.000,00	KECAMATAN SUKODONO
	7.01.01.2.08.0002	Penyediaan Jasa Komunikasi, Sumber Daya Air dan Listrik																		
			Jumlah Laporan Penyediaan Jasa Komunikasi, Sumber Daya Air dan Listrik yang Disediakan				12 Laporan	12 Laporan	186.358.756,00	238.446.223,00	238.616.223,00	52.257.467,00	Kab. Sidoarjo, Sukodono, Anggaswangi	PENDAPATAN ASLI DAERAH (PAD)	Membangun dari desa dan dari bawah untuk pertumbuhan ekonomi, pemerataan ekonomi dan pemberantasan kemiskinan.	3. Implementasi kebijakan yang mendukung berkembangnya perikanan, pertanian, ekonomi kreatif yang terintegrasi dengan Koperasi dan Usaha Mikro hingga level desa untuk mempercepat penanggulangan kemiskinan 3. Implementasi kebijakan yang mendukung berkembangnya perikanan, pertanian, ekonomi kreatif yang terintegrasi dengan Koperasi dan Usaha Mikro hingga level desa untuk mempercepat penanggulangan kemiskinan			187.909.675,00	KECAMATAN SUKODONO
	7.01.01.2.08.0004	Penyediaan Jasa Pelayanan Umum Kantor																		
			Jumlah Laporan Penyediaan Jasa Pelayanan Umum Kantor yang Disediakan				12 Laporan	12 Laporan	1.066.852.800,00	1.096.390.800,00	1.106.615.800,00	39.763.000,00	Kab. Sidoarjo, Sukodono, Anggaswangi	PENDAPATAN ASLI DAERAH (PAD)	Membangun dari desa dan dari bawah untuk pertumbuhan ekonomi, pemerataan ekonomi dan pemberantasan kemiskinan.	3. Implementasi kebijakan yang mendukung berkembangnya perikanan, pertanian, ekonomi kreatif yang terintegrasi dengan Koperasi dan Usaha Mikro hingga level desa untuk mempercepat penanggulangan kemiskinan 3. Implementasi kebijakan yang mendukung berkembangnya perikanan, pertanian, ekonomi kreatif yang terintegrasi dengan Koperasi dan Usaha Mikro hingga level desa untuk mempercepat penanggulangan kemiskinan			1.175.899.006,00	KECAMATAN SUKODONO
	7.01.01.2.09	Pemeliharaan Barang Milik Daerah Penunjang Urusan Pemerintahan Daerah	*Jumlah barang milik daerah penunjang urusan pemerintahan daerah yang dilakukan pemeliharaan* *Persentase Barang Milik Daerah Penunjang Urusan Pemerintahan Daerah yang layak fungsi*				36 Unit	50 % Unit	335.000.000,00	293.131.300,00	303.131.300,00	-31.868.700,00			Membangun dari desa dan dari bawah untuk pertumbuhan ekonomi, pemerataan ekonomi dan pemberantasan kemiskinan.	3. Implementasi kebijakan yang mendukung berkembangnya perikanan, pertanian, ekonomi kreatif yang terintegrasi dengan Koperasi dan Usaha Mikro hingga level desa untuk mempercepat penanggulangan kemiskinan 3. Implementasi kebijakan yang mendukung berkembangnya perikanan, pertanian, ekonomi kreatif yang terintegrasi dengan Koperasi dan Usaha Mikro hingga level desa untuk mempercepat penanggulangan kemiskinan	aparatur kecamatan sukodono		346.000.000,00	KECAMATAN SUKODONO

NO	KODE	URUSAN / BIDANG URUSAN / PROGRAM / KEGIATAN / SUB KEGIATAN	INDIKATOR PROGRAM / KEGIATAN / SUB KEGIATAN	TARGET AKHIR PERIODE RENSTRA OPD	REALISASI CAPAIAN RENJA OPD TAHUN 2023	PRAKIRAAN CAPAIAN TARGET RENJA OPD TAHUN 2024	CAPAIAN KINERJA DAN KERANGKA PENDANAAN										KELOMPOK SASARAN	PRAKIRAAN MAJU RENCANA TAHUN 2026		PERANGKAT DAERAH PENANGGUNG JAWAB
							TARGET 2025		PAGU INDIKATIF (Rp)			Bertambah/Berkurang (10-12)	LOKASI	SUMBER DANA	PRIORITAS			TARGET	PAGU INDIKATIF (Rp)	
							SEBELUM	SESUDAH	RKPD 2025	APBD 2025	RKPD PERUBAHAN 2025				NASIONAL	DAERAH				
1	2	3	4	5	6	7	8	9	10	11	12	13	14	15	16	17	18	19	20	21
	7.01.01.2.09.0001	Penyediaan Jasa Pemeliharaan, Biaya Pemeliharaan, dan Pajak Kendaraan Perorangan Dinas atau Kendaraan Dinas Jabatan																		
			Jumlah Kendaraan Perorangan Dinas atau Kendaraan Dinas Jabatan yang Dipelihara dan dibayarkan Pajaknya				2 Unit	2 Unit	29.500.000,00	29.131.300,00	29.131.300,00	-368.700,00	Kab. Sidoarjo, Sukodono, Anggaswangi	PENDAPATAN ASLI DAERAH (PAD)	Membangun dari desa dan dari bawah untuk pertumbuhan ekonomi, pemerataan ekonomi dan pemberantasan kemiskinan.	3. Implementasi kebijakan yang mendukung berkembangnya perikanan, pertanian, ekonomi kreatif yang terintegrasi dengan Koperasi dan Usaha Mikro hingga level desa untuk mempercepat penanggulangan kemiskinan 3. Implementasi kebijakan yang mendukung berkembangnya perikanan, pertanian, ekonomi kreatif yang terintegrasi dengan Koperasi dan Usaha Mikro hingga level desa untuk mempercepat penanggulangan kemiskinan			33.000.000,00	KECAMATAN SUKODONO
	7.01.01.2.09.0002	Penyediaan Jasa Pemeliharaan, Biaya Pemeliharaan, Pajak dan Perizinan Kendaraan Dinas Operasional atau Lapangan																		
			Jumlah Kendaraan Dinas Operasional atau Lapangan yang Dipelihara dan dibayarkan Pajak dan Perizinannya				4 Unit	4 Unit	25.500.000,00	26.500.000,00	26.500.000,00	1.000.000,00	Kab. Sidoarjo, Sukodono, Anggaswangi	PENDAPATAN ASLI DAERAH (PAD)	Membangun dari desa dan dari bawah untuk pertumbuhan ekonomi, pemerataan ekonomi dan pemberantasan kemiskinan.	3. Implementasi kebijakan yang mendukung berkembangnya perikanan, pertanian, ekonomi kreatif yang terintegrasi dengan Koperasi dan Usaha Mikro hingga level desa untuk mempercepat penanggulangan kemiskinan 3. Implementasi kebijakan yang mendukung berkembangnya perikanan, pertanian, ekonomi kreatif yang terintegrasi dengan Koperasi dan Usaha Mikro hingga level desa untuk mempercepat penanggulangan kemiskinan			26.500.000,00	KECAMATAN SUKODONO
	7.01.01.2.09.0006	Pemeliharaan Peralatan dan Mesin Lainnya																		
			Jumlah Peralatan dan Mesin Lainnya yang Dipelihara				16 Unit	16 Unit	55.000.000,00	67.500.000,00	77.500.000,00	22.500.000,00	Kab. Sidoarjo, Sukodono, Anggaswangi	PENDAPATAN ASLI DAERAH (PAD)	Membangun dari desa dan dari bawah untuk pertumbuhan ekonomi, pemerataan ekonomi dan pemberantasan kemiskinan.	3. Implementasi kebijakan yang mendukung berkembangnya perikanan, pertanian, ekonomi kreatif yang terintegrasi dengan Koperasi dan Usaha Mikro hingga level desa untuk mempercepat penanggulangan kemiskinan 3. Implementasi kebijakan yang mendukung berkembangnya perikanan, pertanian, ekonomi kreatif yang terintegrasi dengan Koperasi dan Usaha Mikro hingga level desa untuk mempercepat penanggulangan kemiskinan			56.500.000,00	KECAMATAN SUKODONO
	7.01.01.2.09.0009	Pemeliharaan/Rehabilitasi Gedung Kantor dan Bangunan Lainnya																		
			Jumlah Gedung Kantor dan Bangunan Lainnya yang Dipelihara/Direhabilitasi				2 Unit	2 Unit	225.000.000,00	170.000.000,00	170.000.000,00	-55.000.000,00	Kab. Sidoarjo, Sukodono, Anggaswangi	PENDAPATAN ASLI DAERAH (PAD)	Membangun dari desa dan dari bawah untuk pertumbuhan ekonomi, pemerataan ekonomi dan pemberantasan kemiskinan.	3. Implementasi kebijakan yang mendukung berkembangnya perikanan, pertanian, ekonomi kreatif yang terintegrasi dengan Koperasi dan Usaha Mikro hingga level desa untuk mempercepat penanggulangan kemiskinan 3. Implementasi kebijakan yang mendukung berkembangnya perikanan, pertanian, ekonomi kreatif yang terintegrasi dengan Koperasi dan Usaha Mikro hingga level desa untuk mempercepat penanggulangan kemiskinan			230.000.000,00	KECAMATAN SUKODONO
2.	**7.01.02**	**PROGRAM PENYELENGGARAAN PEMERINTAHAN DAN PELAYANAN PUBLIK**	**Persentase izin yang menjadi kewenangan kecamatan yang diterbitkan Persentase desa yang mendapat pembinaan tentang lingkungan hidup, usaha ekonomi masyarakat, dan PKL Persentase Pelayanan kewenangan kecamatan yang dilaksanakan sesuai standar**				**100 100 89 % Persen %**	**100 100 89 % Persen %**	**57.597.000,00**	**587.211.731,00**	**444.651.731,00**	**3.593.000,00**							**61.190.000,00**	

NO	KODE	URUSAN / BIDANG URUSAN / PROGRAM / KEGIATAN / SUB KEGIATAN	INDIKATOR PROGRAM / KEGIATAN / SUB KEGIATAN	TARGET AKHIR PERIODE RENSTRA OPD	REALISASI CAPAIAN RENJA OPD TAHUN 2023	PRAKIRAAN CAPAIAN TARGET RENJA OPD TAHUN 2024	CAPAIAN KINERJA DAN KERANGKA PENDANAAN										KELOMPOK SASARAN	PRAKIRAAN MAJU RENCANA TAHUN 2026		PERANGKAT DAERAH PENANGGUNG JAWAB
							TARGET 2025		PAGU INDIKATIF (Rp)			Bertambah/Berkurang (10-12)	LOKASI	SUMBER DANA	PRIORITAS			TARGET	PAGU INDIKATIF (Rp)	
							SEBELUM	SESUDAH	RKPD 2025	APBD 2025	RKPD PERUBAHAN 2025				NASIONAL	DAERAH				
1	2	3	4	5	6	7	8	9	10	11	12	13	14	15	16	17	18	19	20	21
	7.01.02.2.01	Koordinasi Penyelenggaraan Kegiatan Pemerintahan di Tingkat Kecamatan	*Jumlah laporan hasil koordinasi bidang kesejahteraan sosial, agama dan kemasyarakatan; pembangunan dan lingkungan hidup; pemerintahan dan perekonomian yang disusun*				24 laporan	24 laporan	55.497.000,00	387.117.500,00	194.557.500,00	139.060.500,00			Membangun dari desa dan dari bawah untuk pertumbuhan ekonomi, pemerataan ekonomi dan pemberantasan kemiskinan.	3. Implementasi kebijakan yang mendukung berkembangnya perikanan, pertanian, ekonomi kreatif yang terintegrasi dengan Koperasi dan Usaha Mikro hingga level desa untuk mempercepat penanggulangan kemiskinan 3. Implementasi kebijakan yang mendukung berkembangnya perikanan, pertanian, ekonomi kreatif yang terintegrasi dengan Koperasi dan Usaha Mikro hingga level desa untuk mempercepat penanggulangan kemiskinan	Masyarakat Kecamatan Sukodono		58.390.000,00	KECAMATAN SUKODONO
	7.01.02.2.01.0001	Koordinasi/Sinergi Perencanaan dan Pelaksanaan Kegiatan Pemerintahan dengan Perangkat Daerah dan Instansi Vertikal Terkait																		
			Jumlah Laporan Koordinasi/Sinergi Perencanaan dan Pelaksanaan Kegiatan Pemerintahan dengan Perangkat Daerah dan Instansi Vertikal Terkait				16 Laporan	16 Laporan	54.097.000,00	387.117.500,00	194.557.500,00	140.460.500,00	Kab. Sidoarjo, Sukodono, Anggaswangi	PENDAPATAN ASLI DAERAH (PAD)	Membangun dari desa dan dari bawah untuk pertumbuhan ekonomi, pemerataan ekonomi dan pemberantasan kemiskinan.	3. Implementasi kebijakan yang mendukung berkembangnya perikanan, pertanian, ekonomi kreatif yang terintegrasi dengan Koperasi dan Usaha Mikro hingga level desa untuk mempercepat penanggulangan kemiskinan 3. Implementasi kebijakan yang mendukung berkembangnya perikanan, pertanian, ekonomi kreatif yang terintegrasi dengan Koperasi dan Usaha Mikro hingga level desa untuk mempercepat penanggulangan kemiskinan			56.890.000,00	KECAMATAN SUKODONO
	7.01.02.2.01.0002	Peningkatan Efektifitas Kegiatan Pemerintahan di Tingkat Kecamatan																		
			Jumlah Dokumen Peningkatan Efektifitas Kegiatan Pemerintahan di Tingkat Kecamatan				4 Laporan	0 Laporan	1.400.000,00	0,00	0,00	-1.400.000,00	Kab. Sidoarjo, Sukodono, Anggaswangi	PENDAPATAN ASLI DAERAH (PAD)	Membangun dari desa dan dari bawah untuk pertumbuhan ekonomi, pemerataan ekonomi dan pemberantasan kemiskinan.	3. Implementasi kebijakan yang mendukung berkembangnya perikanan, pertanian, ekonomi kreatif yang terintegrasi dengan Koperasi dan Usaha Mikro hingga level desa untuk mempercepat penanggulangan kemiskinan 3. Implementasi kebijakan yang mendukung berkembangnya perikanan, pertanian, ekonomi kreatif yang terintegrasi dengan Koperasi dan Usaha Mikro hingga level desa untuk mempercepat penanggulangan kemiskinan			1.500.000,00	KECAMATAN SUKODONO
	7.01.02.2.04	Pelaksanaan Urusan Pemerintahan yang Dilimpahkan kepada Camat	*Jumlah laporan hasil monev bidang kesejahteraan sosial, agama dan kemasyarakatan, agama dan kemasyarakatan; pembangunan dan lingkungan hidup; pemerintahan dan perekonomian yang disusun Jumlah laporan kegiatan pembinaan yang tersusun Jumlah permohonan IMB Rumah Tinggal 1 dan 2 lantai luasan maksimal 400m2 yang diterbitkan*				41 Berkas 4 Kali 5 laporan	41 Berkas 4 Kali 5 laporan	2.100.000,00	200.094.231,00	250.094.231,00	247.994.231,00			Membangun dari desa dan dari bawah untuk pertumbuhan ekonomi, pemerataan ekonomi dan pemberantasan kemiskinan.	3. Implementasi kebijakan yang mendukung berkembangnya perikanan, pertanian, ekonomi kreatif yang terintegrasi dengan Koperasi dan Usaha Mikro hingga level desa untuk mempercepat penanggulangan kemiskinan 3. Implementasi kebijakan yang mendukung berkembangnya perikanan, pertanian, ekonomi kreatif yang terintegrasi dengan Koperasi dan Usaha Mikro hingga level desa untuk mempercepat penanggulangan kemiskinan	Masyarakat Kecamatan Sukodono		2.800.000,00	KECAMATAN SUKODONO
	7.01.02.2.04.0001	Pelaksanaan Urusan Pemerintahan yang Terkait dengan Pelayanan Perizinan Non Usaha																		
			Jumlah Dokumen Non Perizinan Usaha yang Dilaksanakan				1 Dokumen	0 Dokumen	700.000,00	0,00	0,00	-700.000,00	Kab. Sidoarjo, Sukodono, Anggaswangi	PENDAPATAN ASLI DAERAH (PAD)	Membangun dari desa dan dari bawah untuk pertumbuhan ekonomi, pemerataan ekonomi dan pemberantasan kemiskinan.	3. Implementasi kebijakan yang mendukung berkembangnya perikanan, pertanian, ekonomi kreatif yang terintegrasi dengan Koperasi dan Usaha Mikro hingga level desa untuk mempercepat penanggulangan kemiskinan 3. Implementasi kebijakan yang mendukung berkembangnya perikanan, pertanian, ekonomi kreatif yang terintegrasi dengan Koperasi dan Usaha Mikro hingga level desa untuk mempercepat penanggulangan kemiskinan			1.000.000,00	KECAMATAN SUKODONO

NO	KODE	URUSAN / BIDANG URUSAN / PROGRAM / KEGIATAN / SUB KEGIATAN	INDIKATOR PROGRAM / KEGIATAN / SUB KEGIATAN	TARGET AKHIR PERIODE RENSTRA OPD	REALISASI CAPAIAN RENJA OPD TAHUN 2023	PRAKIRAAN CAPAIAN TARGET RENJA OPD TAHUN 2024	CAPAIAN KINERJA DAN KERANGKA PENDANAAN										KELOMPOK SASARAN	PRAKIRAAN MAJU RENCANA TAHUN 2026		PERANGKAT DAERAH PENANGGUNG JAWAB
							TARGET 2025		PAGU INDIKATIF (Rp)			Bertambah/Berkurang (10-12)	LOKASI	SUMBER DANA	PRIORITAS			TARGET	PAGU INDIKATIF (Rp)	
							SEBELUM	SESUDAH	RKPD 2025	APBD 2025	RKPD PERUBAHAN 2025				NASIONAL	DAERAH				
1	2	3	4	5	6	7	8	9	10	11	12	13	14	15	16	17	18	19	20	21
	7.01.02.2.04.0002	Pelaksanaan Urusan Pemerintahan yang terkait dengan Nonperizinan																		
			Jumlah Laporan Pelaksanaan Nonperizinan pada Urusan Pemerintahan				4 Laporan	0 Laporan	700.000,00	0,00	0,00	-700.000,00	Kab. Sidoarjo, Sukodono, Anggaswangi	PENDAPATAN ASLI DAERAH (PAD)	Membangun dari desa dan dari bawah untuk pertumbuhan ekonomi, pemerataan ekonomi dan pemberantasan kemiskinan.	3. Implementasi kebijakan yang mendukung berkembangnya perikanan, pertanian, ekonomi kreatif yang terintegrasi dengan Koperasi dan Usaha Mikro hingga level desa untuk mempercepat penanggulangan kemiskinan 3. Implementasi kebijakan yang mendukung berkembangnya perikanan, pertanian, ekonomi kreatif yang terintegrasi dengan Koperasi dan Usaha Mikro hingga level desa untuk mempercepat penanggulangan kemiskinan			1.000.000,00	KECAMATAN SUKODONO
	7.01.02.2.04.0003	Pelaksanaan Urusan Pemerintahan yang Terkait dengan Kewenangan Lain yang Dilimpahkan																		
			Jumlah Laporan Pelaksanaan Kewenangan Lain yang Dilimpahkan				4 Laporan	4 Laporan	700.000,00	200.094.231,00	250.094.231,00	249.394.231,00	Kab. Sidoarjo, Sukodono, Anggaswangi	PENDAPATAN ASLI DAERAH (PAD)	Membangun dari desa dan dari bawah untuk pertumbuhan ekonomi, pemerataan ekonomi dan pemberantasan kemiskinan.	3. Implementasi kebijakan yang mendukung berkembangnya perikanan, pertanian, ekonomi kreatif yang terintegrasi dengan Koperasi dan Usaha Mikro hingga level desa untuk mempercepat penanggulangan kemiskinan 3. Implementasi kebijakan yang mendukung berkembangnya perikanan, pertanian, ekonomi kreatif yang terintegrasi dengan Koperasi dan Usaha Mikro hingga level desa untuk mempercepat penanggulangan kemiskinan			800.000,00	KECAMATAN SUKODONO
3.	**7.01.04**	**PROGRAM KOORDINASI KETENTRAMAN DAN KETERTIBAN UMUM**	**Persentase pelanggaran Perda dan Perkada yang ditangani**				**82 Persen**	**82 Persen**	**22.650.000,00**	**227.650.000,00**	**182.290.000,00**	**1.750.000,00**							**24.400.000,00**	
	7.01.04.2.01	Koordinasi Upaya Penyelenggaraan Ketenteraman dan Ketertiban Umum	*Jumlah laporan hasil koordinasi bidang ketentraman dan ketertiban umum dan pembinaan lembaga sosial, agama dan kemasyarakatan yang tersusun*				15 laporan	15 laporan	22.650.000,00	227.650.000,00	182.290.000,00	159.640.000,00			Membangun dari desa dan dari bawah untuk pertumbuhan ekonomi, pemerataan ekonomi dan pemberantasan kemiskinan.	3. Implementasi kebijakan yang mendukung berkembangnya perikanan, pertanian, ekonomi kreatif yang terintegrasi dengan Koperasi dan Usaha Mikro hingga level desa untuk mempercepat penanggulangan kemiskinan 3. Implementasi kebijakan yang mendukung berkembangnya perikanan, pertanian, ekonomi kreatif yang terintegrasi dengan Koperasi dan Usaha Mikro hingga level desa untuk mempercepat penanggulangan kemiskinan	Masyarakat Kecamatan Sukodono		24.400.000,00	KECAMATAN SUKODONO
	7.01.04.2.01.0001	Sinergitas dengan Kepolisian Negara Republik Indonesia, Tentara Nasional Indonesia dan Instansi Vertikal di Wilayah Kecamatan																		
			Jumlah Laporan Hasil Sinergitas dengan Kepolisian Negara Republik Indonesia, Tentara Nasional Indonesia dan Instansi Vertikal di Wilayah Kecamatan				12 Laporan	12 Laporan	8.400.000,00	8.400.000,00	8.400.000,00	0,00	Kab. Sidoarjo, Sukodono, Anggaswangi	PENDAPATAN ASLI DAERAH (PAD)	Membangun dari desa dan dari bawah untuk pertumbuhan ekonomi, pemerataan ekonomi dan pemberantasan kemiskinan.	3. Implementasi kebijakan yang mendukung berkembangnya perikanan, pertanian, ekonomi kreatif yang terintegrasi dengan Koperasi dan Usaha Mikro hingga level desa untuk mempercepat penanggulangan kemiskinan 3. Implementasi kebijakan yang mendukung berkembangnya perikanan, pertanian, ekonomi kreatif yang terintegrasi dengan Koperasi dan Usaha Mikro hingga level desa untuk mempercepat penanggulangan kemiskinan			9.400.000,00	KECAMATAN SUKODONO
	7.01.04.2.01.0002	Harmonisasi Hubungan dengan Tokoh Agama dan Tokoh Masyarakat																		

NO	KODE	URUSAN / BIDANG URUSAN / PROGRAM / KEGIATAN / SUB KEGIATAN	INDIKATOR PROGRAM / KEGIATAN / SUB KEGIATAN	TARGET AKHIR PERIODE RENSTRA OPD	REALISASI CAPAIAN RENJA OPD TAHUN 2023	PRAKIRAAN CAPAIAN TARGET RENJA OPD TAHUN 2024	CAPAIAN KINERJA DAN KERANGKA PENDANAAN										KELOMPOK SASARAN	PRAKIRAAN MAJU RENCANA TAHUN 2026		PERANGKAT DAERAH PENANGGUNG JAWAB
							TARGET 2025		PAGU INDIKATIF (Rp)			Bertambah/Berkurang (10-12)	LOKASI	SUMBER DANA	PRIORITAS			TARGET	PAGU INDIKATIF (Rp)	
							SEBELUM	SESUDAH	RKPD 2025	APBD 2025	RKPD PERUBAHAN 2025				NASIONAL	DAERAH				
1	2	3	4	5	6	7	8	9	10	11	12	13	14	15	16	17	18	19	20	21
			Jumlah Laporan Pelaksanaan Harmonisasi Hubungan dengan Tokoh Agama dan Tokoh Masyarakat				6 Laporan	6 Laporan	14.250.000,00	219.250.000,00	173.890.000,00	159.640.000,00	Kab. Sidoarjo, Sukodono, Anggaswangi	PENDAPATAN ASLI DAERAH (PAD)	Membangun dari desa dan dari bawah untuk pertumbuhan ekonomi, pemerataan ekonomi dan pemberantasan kemiskinan.	3. Implementasi kebijakan yang mendukung berkembangnya perikanan, pertanian, ekonomi kreatif yang terintegrasi dengan Koperasi dan Usaha Mikro hingga level desa untuk mempercepat penanggulangan kemiskinan 3. Implementasi kebijakan yang mendukung berkembangnya perikanan, pertanian, ekonomi kreatif yang terintegrasi dengan Koperasi dan Usaha Mikro hingga level desa untuk mempercepat penanggulangan kemiskinan			15.000.000,00	KECAMATAN SUKODONO
4.	**7.01.05**	**PROGRAM PENYELENGGARAAN URUSAN PEMERINTAHAN UMUM**	**Persentase penyelenggaraan urusan pemerintahan umum yang dilaksanakan dengan baik**				**86 Persen**	**86 Persen**	**67.599.500,00**	**127.219.500,00**	**113.721.900,00**	**1.400.500,00**							**69.000.000,00**	
	7.01.05.2.01	Penyelenggaraan Urusan Pemerintahan Umum Sesuai Penugasan Kepala Daerah	*Jumlah kegiatan penyelenggaraan urusan pemerintahan umum yang dilaksanakan*				1 Kali	1 Kali	67.599.500,00	127.219.500,00	113.721.900,00	46.122.400,00			Membangun dari desa dan dari bawah untuk pertumbuhan ekonomi, pemerataan ekonomi dan pemberantasan kemiskinan.	3. Implementasi kebijakan yang mendukung berkembangnya perikanan, pertanian, ekonomi kreatif yang terintegrasi dengan Koperasi dan Usaha Mikro hingga level desa untuk mempercepat penanggulangan kemiskinan 3. Implementasi kebijakan yang mendukung berkembangnya perikanan, pertanian, ekonomi kreatif yang terintegrasi dengan Koperasi dan Usaha Mikro hingga level desa untuk mempercepat penanggulangan kemiskinan	Masyarakat Kecamatan Sukodono		69.000.000,00	KECAMATAN SUKODONO
	7.01.05.2.01.0001	Pembinaan Wawasan Kebangsaan dan Ketahanan Nasional dalam rangka Memantapkan Pengamalan Pancasila, Pelaksanaan Undang-Undang Dasar Negara Republik Indonesia Tahun 1945, Pelestarian Bhinneka Tunggal Ika serta Pemertahanan dan Pemeliharaan Keutuhan Negara Kesatuan Republik Indonesia																		
			Jumlah Orang yang Mengikuti Pembinaan Wawasan Kebangsaan dan Ketahanan Nasional dalam rangka Memantapkan Pengamalan Pancasila, Pelaksanaan Undang-Undang Dasar Negara Republik Indonesia Tahun 1945, Pelestarian Bhinneka Tunggal Ika serta Pemertahanan dan Pemeliharaan Keutuhan Negara Kesatuan Republik Indonesia				30 Orang	30 Orang	61.899.500,00	73.219.500,00	59.721.900,00	-2.177.600,00	Kab. Sidoarjo, Semua Kecamatan, Semua Kel/Desa Kab. Sidoarjo, Sukodono, Anggaswangi	PENDAPATAN ASLI DAERAH (PAD)	Membangun dari desa dan dari bawah untuk pertumbuhan ekonomi, pemerataan ekonomi dan pemberantasan kemiskinan.	3. Implementasi kebijakan yang mendukung berkembangnya perikanan, pertanian, ekonomi kreatif yang terintegrasi dengan Koperasi dan Usaha Mikro hingga level desa untuk mempercepat penanggulangan kemiskinan 3. Implementasi kebijakan yang mendukung berkembangnya perikanan, pertanian, ekonomi kreatif yang terintegrasi dengan Koperasi dan Usaha Mikro hingga level desa untuk mempercepat penanggulangan kemiskinan			63.000.000,00	KECAMATAN SUKODONO
	7.01.05.2.01.0008	Pelaksanaan Tugas Forum Koordinasi Pimpinan di Kecamatan																		
			Jumlah Dokumen Tugas Forum Koordinasi Pimpinan di Kecamatan				4 Dokumen	4 Dokumen	5.700.000,00	54.000.000,00	54.000.000,00	48.300.000,00	Kab. Sidoarjo, Semua Kecamatan, Semua Kel/Desa Kab. Sidoarjo, Sukodono, Anggaswangi	PENDAPATAN ASLI DAERAH (PAD)	Membangun dari desa dan dari bawah untuk pertumbuhan ekonomi, pemerataan ekonomi dan pemberantasan kemiskinan.	3. Implementasi kebijakan yang mendukung berkembangnya perikanan, pertanian, ekonomi kreatif yang terintegrasi dengan Koperasi dan Usaha Mikro hingga level desa untuk mempercepat penanggulangan kemiskinan 3. Implementasi kebijakan yang mendukung berkembangnya perikanan, pertanian, ekonomi kreatif yang terintegrasi dengan Koperasi dan Usaha Mikro hingga level desa untuk mempercepat penanggulangan kemiskinan			6.000.000,00	KECAMATAN SUKODONO
5.	**7.01.06**	**PROGRAM PEMBINAAN DAN PENGAWASAN PEMERINTAHAN DESA**	**Persentase desa yang menyusun dokumen perencanaan , penganggaran dan pelaporan sesuai dengan ketentuan dan tepat waktu**				**100 Persen**	**100 Persen**	**16.444.000,00**	**27.750.000,00**	**27.750.000,00**	**1.556.000,00**							**18.000.000,00**	

NO	KODE	URUSAN / BIDANG URUSAN / PROGRAM / KEGIATAN / SUB KEGIATAN	INDIKATOR PROGRAM / KEGIATAN / SUB KEGIATAN	TARGET AKHIR PERIODE RENSTRA OPD	REALISASI CAPAIAN RENJA OPD TAHUN 2023	PRAKIRAAN CAPAIAN TARGET RENJA OPD TAHUN 2024	CAPAIAN KINERJA DAN KERANGKA PENDANAAN										KELOMPOK SASARAN	PRAKIRAAN MAJU RENCANA TAHUN 2026		PERANGKAT DAERAH PENANGGUNG JAWAB
							TARGET 2025		PAGU INDIKATIF (Rp)			Bertambah/Berkurang (10-12)	LOKASI	SUMBER DANA	PRIORITAS			TARGET	PAGU INDIKATIF (Rp)	
							SEBELUM	SESUDAH	RKPD 2025	APBD 2025	RKPD PERUBAHAN 2025				NASIONAL	DAERAH				
1	2	3	4	5	6	7	8	9	10	11	12	13	14	15	16	17	18	19	20	21
	7.01.06.2.01	Fasilitasi, Rekomendasi dan Koordinasi Pembinaan dan Pengawasan Pemerintahan Desa	*jumlah desa yang menyusun dokumen perencanaan , penganggaran dan pelaporan sesuai dengan ketentuan dan tepat waktu*				19 Desa	19 Desa	16.444.000,00	27.750.000,00	27.750.000,00	11.306.000,00			Membangun dari desa dan dari bawah untuk pertumbuhan ekonomi, pemerataan ekonomi dan pemberantasan kemiskinan.	3. Implementasi kebijakan yang mendukung berkembangnya perikanan, pertanian, ekonomi kreatif yang terintegrasi dengan Koperasi dan Usaha Mikro hingga level desa untuk mempercepat penanggulangan kemiskinan 3. Implementasi kebijakan yang mendukung berkembangnya perikanan, pertanian, ekonomi kreatif yang terintegrasi dengan Koperasi dan Usaha Mikro hingga level desa untuk mempercepat penanggulangan kemiskinan	Pemerintah Desa di Kecamatan Sukodono		18.000.000,00	KECAMATAN SUKODONO
	7.01.06.2.01.0002	Fasilitasi Administrasi Tata Pemerintahan Desa																		
			Jumlah Dokumen yang Difasilitasi dalam rangka Administrasi Tata Pemerintahan Desa				38 Dokumen	38 Dokumen	7.600.000,00	18.900.000,00	18.900.000,00	11.300.000,00	Kab. Sidoarjo, Sukodono, Anggaswangi	PENDAPATAN ASLI DAERAH (PAD)	Membangun dari desa dan dari bawah untuk pertumbuhan ekonomi, pemerataan ekonomi dan pemberantasan kemiskinan.	3. Implementasi kebijakan yang mendukung berkembangnya perikanan, pertanian, ekonomi kreatif yang terintegrasi dengan Koperasi dan Usaha Mikro hingga level desa untuk mempercepat penanggulangan kemiskinan 3. Implementasi kebijakan yang mendukung berkembangnya perikanan, pertanian, ekonomi kreatif yang terintegrasi dengan Koperasi dan Usaha Mikro hingga level desa untuk mempercepat penanggulangan kemiskinan			9.000.000,00	KECAMATAN SUKODONO
	7.01.06.2.01.0005	Fasilitasi Pelaksanaan Tugas Kepala Desa dan Perangkat Desa																		
			Jumlah Dokumen Fasilitasi dalam rangka Pelaksanaan Tugas Kepala Desa dan Perangkat Desa				4 Dokumen	4 Dokumen	8.844.000,00	8.850.000,00	8.850.000,00	6.000,00	Kab. Sidoarjo, Sukodono, Anggaswangi	PENDAPATAN ASLI DAERAH (PAD)	Membangun dari desa dan dari bawah untuk pertumbuhan ekonomi, pemerataan ekonomi dan pemberantasan kemiskinan.	3. Implementasi kebijakan yang mendukung berkembangnya perikanan, pertanian, ekonomi kreatif yang terintegrasi dengan Koperasi dan Usaha Mikro hingga level desa untuk mempercepat penanggulangan kemiskinan 3. Implementasi kebijakan yang mendukung berkembangnya perikanan, pertanian, ekonomi kreatif yang terintegrasi dengan Koperasi dan Usaha Mikro hingga level desa untuk mempercepat penanggulangan kemiskinan			9.000.000,00	KECAMATAN SUKODONO
		BADAN KESATUAN BANGSA DAN POLITIK							**218.400.360.418,00**	**85.230.478.217,00**	**76.957.921.424,00**	**-141.442.438.994,00**							**4.530.000.000,00**	
	8	**UNSUR PEMERINTAHAN UMUM**							**218.400.360.418,00**	**85.230.478.217,00**	**76.957.921.424,00**	**-141.442.438.994,00**							**4.530.000.000,00**	
	8.01	**KESATUAN BANGSA DAN POLITIK**							**218.400.360.418,00**	**85.230.478.217,00**	**76.957.921.424,00**	**-141.442.438.994,00**							**4.530.000.000,00**	
1.	**8.01.01**	**PROGRAM PENUNJANG URUSAN PEMERINTAHAN DAERAH KABUPATEN/KOTA**	**Tingkat kepuasan aparatur perangkat daerah terhadap pelayanan kesekretariatan**				**100 persen**	**100 persen**	**6.344.171.745,00**	**7.203.756.217,00**	**7.106.355.154,00**	**-1.814.171.745,00**							**4.530.000.000,00**	
	8.01.01.2.01	Perencanaan, Penganggaran, dan Evaluasi Kinerja Perangkat Daerah	*Jumlah dokumen laporan evaluasi kinerja PD yang disusun sesuai ketentuan Jumlah dokumen perencanaan dan penganggaran yang disusun sesuai ketentuan*				5 dokumen	5 Dokumen	121.301.710,00	129.250.000,00	129.250.000,00	7.948.290,00			-	5. Peningkatan tatakelola pemerintahan yang bersih melalui Percepatan transformasi digital dan pelayanan publik berkualitas serta implementasi pembangunan berkelanjutan 5. Peningkatan tatakelola pemerintahan yang bersih melalui Percepatan transformasi digital dan pelayanan publik berkualitas serta implementasi pembangunan berkelanjutan	Aparatur Bakesbangpol		0,00	BADAN KESATUAN BANGSA DAN POLITIK
	8.01.01.2.01.0001	Penyusunan Dokumen Perencanaan Perangkat Daerah																		

NO	KODE	URUSAN / BIDANG URUSAN / PROGRAM / KEGIATAN / SUB KEGIATAN	INDIKATOR PROGRAM / KEGIATAN / SUB KEGIATAN	TARGET AKHIR PERIODE RENSTRA OPD	REALISASI CAPAIAN RENJA OPD TAHUN 2023	PRAKIRAAN CAPAIAN TARGET RENJA OPD TAHUN 2024	CAPAIAN KINERJA DAN KERANGKA PENDANAAN										KELOMPOK SASARAN	PRAKIRAAN MAJU RENCANA TAHUN 2026		PERANGKAT DAERAH PENANGGUNG JAWAB
							TARGET 2025		PAGU INDIKATIF (Rp)			Bertambah/Berkurang (10-12)	LOKASI	SUMBER DANA	PRIORITAS			TARGET	PAGU INDIKATIF (Rp)	
							SEBELUM	SESUDAH	RKPD 2025	APBD 2025	RKPD PERUBAHAN 2025				NASIONAL	DAERAH				
1	2	3	4	5	6	7	8	9	10	11	12	13	14	15	16	17	18	19	20	21
			Jumlah Dokumen Perencanaan Perangkat Daerah				5 Dokumen	5 Dokumen	56.278.460,00	25.250.000,00	25.250.000,00	-31.028.460,00	Kab. Sidoarjo, Semua Kecamatan, Semua Kel/Desa	PENDAPATAN ASLI DAERAH (PAD)	-	5. Peningkatan tatakelola pemerintahan yang bersih melalui Percepatan transformasi digital dan pelayanan publik berkualitas serta implementasi pembangunan berkelanjutan 5. Peningkatan tatakelola pemerintahan yang bersih melalui Percepatan transformasi digital dan pelayanan publik berkualitas serta implementasi pembangunan berkelanjutan			0,00	BADAN KESATUAN BANGSA DAN POLITIK
	8.01.01.2.01.0008	Penyelenggaraan Walidata Pendukung Statistik Sektoral Daerah																		
			Jumlah Dokumen Hasil Penyelenggaraan Walidata Pendukung Statistik Sektoral Daerah				1 Dokumen	1 Dokumen	50.000.000,00	83.500.000,00	83.500.000,00	33.500.000,00	Kab. Sidoarjo, Semua Kecamatan, Semua Kel/Desa	PENDAPATAN ASLI DAERAH (PAD)	-	5. Peningkatan tatakelola pemerintahan yang bersih melalui Percepatan transformasi digital dan pelayanan publik berkualitas serta implementasi pembangunan berkelanjutan 5. Peningkatan tatakelola pemerintahan yang bersih melalui Percepatan transformasi digital dan pelayanan publik berkualitas serta implementasi pembangunan berkelanjutan			0,00	BADAN KESATUAN BANGSA DAN POLITIK
	8.01.01.2.01.0009	Pelaksanaan Pengumpulan Data Statistik Sektoral Daerah																		
			Jumlah Data Statistik Sektoral Daerah yang Telah Dikumpulkan dan Diperiksa Lingkup Perangkat Daerah				1 Data	4 Data	15.023.250,00	20.500.000,00	20.500.000,00	5.476.750,00	Kab. Sidoarjo, Semua Kecamatan, Semua Kel/Desa	PENDAPATAN ASLI DAERAH (PAD)	-	5. Peningkatan tatakelola pemerintahan yang bersih melalui Percepatan transformasi digital dan pelayanan publik berkualitas serta implementasi pembangunan berkelanjutan 5. Peningkatan tatakelola pemerintahan yang bersih melalui Percepatan transformasi digital dan pelayanan publik berkualitas serta implementasi pembangunan berkelanjutan			0,00	BADAN KESATUAN BANGSA DAN POLITIK
	8.01.01.2.02	Administrasi Keuangan Perangkat Daerah	*Persentase realisasi anggaran perangkat daerah*				85 %	100 %	3.859.206.194,00	4.500.570.362,00	4.500.570.362,00	641.364.168,00			-	5. Peningkatan tatakelola pemerintahan yang bersih melalui Percepatan transformasi digital dan pelayanan publik berkualitas serta implementasi pembangunan berkelanjutan 5. Peningkatan tatakelola pemerintahan yang bersih melalui Percepatan transformasi digital dan pelayanan publik berkualitas serta implementasi pembangunan berkelanjutan	Aparatur Bakesbangpol Masyarakat		4.400.000.000,00	BADAN KESATUAN BANGSA DAN POLITIK
	8.01.01.2.02.0001	Penyediaan Gaji dan Tunjangan ASN																		
			Jumlah Orang yang Menerima Gaji dan Tunjangan ASN				21 Orang/bulan	19 Orang/bulan	3.858.177.734,00	4.499.130.362,00	4.499.130.362,00	640.952.628,00	Kab. Sidoarjo, Sidoarjo, Pucang	PENDAPATAN ASLI DAERAH (PAD) DANA ALOKASI UMUM (DAU)	-	5. Peningkatan tatakelola pemerintahan yang bersih melalui Percepatan transformasi digital dan pelayanan publik berkualitas serta implementasi pembangunan berkelanjutan 5. Peningkatan tatakelola pemerintahan yang bersih melalui Percepatan transformasi digital dan pelayanan publik berkualitas serta implementasi pembangunan berkelanjutan			4.400.000.000,00	BADAN KESATUAN BANGSA DAN POLITIK
	8.01.01.2.02.0008	Penyusunan Pelaporan dan Analisis Prognosis Realisasi Anggaran																		

NO	KODE	URUSAN / BIDANG URUSAN / PROGRAM / KEGIATAN / SUB KEGIATAN	INDIKATOR PROGRAM / KEGIATAN / SUB KEGIATAN	TARGET AKHIR PERIODE RENSTRA OPD	REALISASI CAPAIAN RENJA OPD TAHUN 2023	PRAKIRAAN CAPAIAN TARGET RENJA OPD TAHUN 2024	CAPAIAN KINERJA DAN KERANGKA PENDANAAN										KELOMPOK SASARAN	PRAKIRAAN MAJU RENCANA TAHUN 2026		PERANGKAT DAERAH PENANGGUNG JAWAB
							TARGET 2025		PAGU INDIKATIF (Rp)			Bertambah/Berkurang (10-12)	LOKASI	SUMBER DANA	PRIORITAS			TARGET	PAGU INDIKATIF (Rp)	
							SEBELUM	SESUDAH	RKPD 2025	APBD 2025	RKPD PERUBAHAN 2025				NASIONAL	DAERAH				
1	2	3	4	5	6	7	8	9	10	11	12	13	14	15	16	17	18	19	20	21
			Jumlah Dokumen Pelaporan dan Analisis Prognosis Realisasi Anggaran				5 Dokumen	5 Dokumen	1.028.460,00	1.440.000,00	1.440.000,00	411.540,00	Kab. Sidoarjo, Semua Kecamatan, Semua Kel/Desa	PENDAPATAN ASLI DAERAH (PAD)	-	5. Peningkatan tatakelola pemerintahan yang bersih melalui Percepatan transformasi digital dan pelayanan publik berkualitas serta implementasi pembangunan berkelanjutan 5. Peningkatan tatakelola pemerintahan yang bersih melalui Percepatan transformasi digital dan pelayanan publik berkualitas serta implementasi pembangunan berkelanjutan			0,00	BADAN KESATUAN BANGSA DAN POLITIK
	8.01.01.2.05	Administrasi Kepegawaian Perangkat Daerah	*Persentase ASN yang disiplin* *Persentase ASN yang mengikuti pelatihan yang bersertifikat.*				-	100 Persen	90.000.000,00	5.250.000,00	5.250.000,00	-84.750.000,00			-	5. Peningkatan tatakelola pemerintahan yang bersih melalui Percepatan transformasi digital dan pelayanan publik berkualitas serta implementasi pembangunan berkelanjutan 5. Peningkatan tatakelola pemerintahan yang bersih melalui Percepatan transformasi digital dan pelayanan publik berkualitas serta implementasi pembangunan berkelanjutan	Aparatur Bakesbangpol		0,00	BADAN KESATUAN BANGSA DAN POLITIK
	8.01.01.2.05.0011	Bimbingan Teknis Implementasi Peraturan Perundang-Undangan																		
			Jumlah Orang yang Mengikuti Bimbingan Teknis Implementasi Peraturan Perundang-Undangan				30 Orang	34 Orang	90.000.000,00	5.250.000,00	5.250.000,00	-84.750.000,00	Kab. Sidoarjo, Semua Kecamatan, Semua Kel/Desa	PENDAPATAN ASLI DAERAH (PAD)	-	5. Peningkatan tatakelola pemerintahan yang bersih melalui Percepatan transformasi digital dan pelayanan publik berkualitas serta implementasi pembangunan berkelanjutan 5. Peningkatan tatakelola pemerintahan yang bersih melalui Percepatan transformasi digital dan pelayanan publik berkualitas serta implementasi pembangunan berkelanjutan			0,00	BADAN KESATUAN BANGSA DAN POLITIK
	8.01.01.2.06	Administrasi Umum Perangkat Daerah	*Nilai Survey Kepuasan Masyarakat (SKM)*				90 % 90 Nilai	90,50 Nilai	894.271.319,00	923.710.597,00	811.995.754,00	-82.275.565,00			-	5. Peningkatan tatakelola pemerintahan yang bersih melalui Percepatan transformasi digital dan pelayanan publik berkualitas serta implementasi pembangunan berkelanjutan 5. Peningkatan tatakelola pemerintahan yang bersih melalui Percepatan transformasi digital dan pelayanan publik berkualitas serta implementasi pembangunan berkelanjutan	Aparatur Bakesbangpol		0,00	BADAN KESATUAN BANGSA DAN POLITIK
	8.01.01.2.06.0001	Penyediaan Komponen Instalasi Listrik/Penerangan Bangunan Kantor																		
			Jumlah Paket Komponen Instalasi Listrik/Penerangan Bangunan Kantor yang Disediakan				1 Paket	1 Paket	6.913.080,00	6.913.080,00	6.913.080,00	0,00	Kab. Sidoarjo, Semua Kecamatan, Semua Kel/Desa	PENDAPATAN ASLI DAERAH (PAD)	-	5. Peningkatan tatakelola pemerintahan yang bersih melalui Percepatan transformasi digital dan pelayanan publik berkualitas serta implementasi pembangunan berkelanjutan 5. Peningkatan tatakelola pemerintahan yang bersih melalui Percepatan transformasi digital dan pelayanan publik berkualitas serta implementasi pembangunan berkelanjutan			0,00	BADAN KESATUAN BANGSA DAN POLITIK
	8.01.01.2.06.0002	Penyediaan Peralatan dan Perlengkapan Kantor																		

NO	KODE	URUSAN / BIDANG URUSAN / PROGRAM / KEGIATAN / SUB KEGIATAN	INDIKATOR PROGRAM / KEGIATAN / SUB KEGIATAN	TARGET AKHIR PERIODE RENSTRA OPD	REALISASI CAPAIAN RENJA OPD TAHUN 2023	PRAKIRAAN CAPAIAN TARGET RENJA OPD TAHUN 2024	CAPAIAN KINERJA DAN KERANGKA PENDANAAN										KELOMPOK SASARAN	PRAKIRAAN MAJU RENCANA TAHUN 2026		PERANGKAT DAERAH PENANGGUNG JAWAB
							TARGET 2025		PAGU INDIKATIF (Rp)			Bertambah/Berkurang (10-12)	LOKASI	SUMBER DANA	PRIORITAS			TARGET	PAGU INDIKATIF (Rp)	
							SEBELUM	SESUDAH	RKPD 2025	APBD 2025	RKPD PERUBAHAN 2025				NASIONAL	DAERAH				
1	2	3	4	5	6	7	8	9	10	11	12	13	14	15	16	17	18	19	20	21
			Jumlah Paket Peralatan dan Perlengkapan Kantor yang Disediakan				1 Paket	1 Paket	73.323.773,00	95.676.161,00	95.676.161,00	22.352.388,00	Kab. Sidoarjo, Semua Kecamatan, Semua Kel/Desa	PENDAPATAN ASLI DAERAH (PAD)	-	5. Peningkatan tatakelola pemerintahan yang bersih melalui Percepatan transformasi digital dan pelayanan publik berkualitas serta implementasi pembangunan berkelanjutan 5. Peningkatan tatakelola pemerintahan yang bersih melalui Percepatan transformasi digital dan pelayanan publik berkualitas serta implementasi pembangunan berkelanjutan			0,00	BADAN KESATUAN BANGSA DAN POLITIK
	8.01.01.2.06.0004	Penyediaan Bahan Logistik Kantor																		
			Jumlah Paket Bahan Logistik Kantor yang Disediakan				2 Paket	2 Paket	197.101.798,00	197.101.798,00	197.101.798,00	0,00	Kab. Sidoarjo, Semua Kecamatan, Semua Kel/Desa	PENDAPATAN ASLI DAERAH (PAD)	-	5. Peningkatan tatakelola pemerintahan yang bersih melalui Percepatan transformasi digital dan pelayanan publik berkualitas serta implementasi pembangunan berkelanjutan 5. Peningkatan tatakelola pemerintahan yang bersih melalui Percepatan transformasi digital dan pelayanan publik berkualitas serta implementasi pembangunan berkelanjutan			0,00	BADAN KESATUAN BANGSA DAN POLITIK
	8.01.01.2.06.0005	Penyediaan Barang Cetakan dan Penggandaan																		
			Jumlah Paket Barang Cetakan dan Penggandaan yang Disediakan				1 Paket	1 Paket	7.192.800,00	6.093.900,00	6.093.900,00	-1.098.900,00	Kab. Sidoarjo, Semua Kecamatan, Semua Kel/Desa	PENDAPATAN ASLI DAERAH (PAD)	-	5. Peningkatan tatakelola pemerintahan yang bersih melalui Percepatan transformasi digital dan pelayanan publik berkualitas serta implementasi pembangunan berkelanjutan 5. Peningkatan tatakelola pemerintahan yang bersih melalui Percepatan transformasi digital dan pelayanan publik berkualitas serta implementasi pembangunan berkelanjutan			0,00	BADAN KESATUAN BANGSA DAN POLITIK
	8.01.01.2.06.0006	Penyediaan Bahan Bacaan dan Peraturan Perundang-undangan																		
			Jumlah Dokumen Bahan Bacaan dan Peraturan Perundang-Undangan yang Disediakan				5 Dokumen	6 Dokumen	9.300.000,00	9.300.000,00	9.300.000,00	0,00	Kab. Sidoarjo, Semua Kecamatan, Semua Kel/Desa	PENDAPATAN ASLI DAERAH (PAD)	-	5. Peningkatan tatakelola pemerintahan yang bersih melalui Percepatan transformasi digital dan pelayanan publik berkualitas serta implementasi pembangunan berkelanjutan 5. Peningkatan tatakelola pemerintahan yang bersih melalui Percepatan transformasi digital dan pelayanan publik berkualitas serta implementasi pembangunan berkelanjutan			0,00	BADAN KESATUAN BANGSA DAN POLITIK
	8.01.01.2.06.0007	Penyediaan Bahan/Material																		
			Jumlah Paket Bahan/Material yang Disediakan				1 Paket	1 Paket	25.439.868,00	22.838.472,00	22.838.472,00	-2.601.396,00	Kab. Sidoarjo, Semua Kecamatan, Semua Kel/Desa	PENDAPATAN ASLI DAERAH (PAD)	-	5. Peningkatan tatakelola pemerintahan yang bersih melalui Percepatan transformasi digital dan pelayanan publik berkualitas serta implementasi pembangunan berkelanjutan 5. Peningkatan tatakelola pemerintahan yang bersih melalui Percepatan transformasi digital dan pelayanan publik berkualitas serta implementasi pembangunan berkelanjutan			0,00	BADAN KESATUAN BANGSA DAN POLITIK
	8.01.01.2.06.0008	Fasilitasi Kunjungan Tamu																		

NO	KODE	URUSAN / BIDANG URUSAN / PROGRAM / KEGIATAN / SUB KEGIATAN	INDIKATOR PROGRAM / KEGIATAN / SUB KEGIATAN	TARGET AKHIR PERIODE RENSTRA OPD	REALISASI CAPAIAN RENJA OPD TAHUN 2023	PRAKIRAAN CAPAIAN TARGET RENJA OPD TAHUN 2024	CAPAIAN KINERJA DAN KERANGKA PENDANAAN										KELOMPOK SASARAN	PRAKIRAAN MAJU RENCANA TAHUN 2026		PERANGKAT DAERAH PENANGGUNG JAWAB
							TARGET 2025		PAGU INDIKATIF (Rp)			Bertambah/Berkurang (10-12)	LOKASI	SUMBER DANA	PRIORITAS			TARGET	PAGU INDIKATIF (Rp)	
							SEBELUM	SESUDAH	RKPD 2025	APBD 2025	RKPD PERUBAHAN 2025				NASIONAL	DAERAH				
1	2	3	4	5	6	7	8	9	10	11	12	13	14	15	16	17	18	19	20	21
			Jumlah Laporan Fasilitasi Kunjungan Tamu				1 Laporan	12 Laporan	26.250.000,00	20.632.500,00	20.632.500,00	-5.617.500,00	Kab. Sidoarjo, Semua Kecamatan, Semua Kel/Desa	PENDAPATAN ASLI DAERAH (PAD)	-	5. Peningkatan tatakelola pemerintahan yang bersih melalui Percepatan transformasi digital dan pelayanan publik berkualitas serta implementasi pembangunan berkelanjutan 5. Peningkatan tatakelola pemerintahan yang bersih melalui Percepatan transformasi digital dan pelayanan publik berkualitas serta implementasi pembangunan berkelanjutan			0,00	BADAN KESATUAN BANGSA DAN POLITIK
	8.01.01.2.06.0009	Penyelenggaraan Rapat Koordinasi dan Konsultasi SKPD																		
			Jumlah Laporan Penyelenggaraan Rapat Koordinasi dan Konsultasi SKPD				4 Laporan	12 Laporan	548.750.000,00	565.154.686,00	453.439.843,00	-95.310.157,00	Kab. Sidoarjo, Semua Kecamatan, Semua Kel/Desa	PENDAPATAN ASLI DAERAH (PAD)	-	5. Peningkatan tatakelola pemerintahan yang bersih melalui Percepatan transformasi digital dan pelayanan publik berkualitas serta implementasi pembangunan berkelanjutan 5. Peningkatan tatakelola pemerintahan yang bersih melalui Percepatan transformasi digital dan pelayanan publik berkualitas serta implementasi pembangunan berkelanjutan			0,00	BADAN KESATUAN BANGSA DAN POLITIK
	8.01.01.2.07	Pengadaan Barang Milik Daerah Penunjang Urusan Pemerintah Daerah	*Jumlah BMD yang diadakan*				100 %	6 Jenis	95.464.440,00	123.092.340,00	137.361.390,00	41.896.950,00			-	5. Peningkatan tatakelola pemerintahan yang bersih melalui Percepatan transformasi digital dan pelayanan publik berkualitas serta implementasi pembangunan berkelanjutan 5. Peningkatan tatakelola pemerintahan yang bersih melalui Percepatan transformasi digital dan pelayanan publik berkualitas serta implementasi pembangunan berkelanjutan	Aparatur Bakesbangpol		0,00	BADAN KESATUAN BANGSA DAN POLITIK
	8.01.01.2.07.0005	Pengadaan Mebel																		
			Jumlah Paket Mebel yang Disediakan				5 Unit	6 Unit	21.305.340,00	21.305.340,00	21.305.340,00	0,00	Kab. Sidoarjo, Semua Kecamatan, Semua Kel/Desa	PENDAPATAN ASLI DAERAH (PAD)	-	5. Peningkatan tatakelola pemerintahan yang bersih melalui Percepatan transformasi digital dan pelayanan publik berkualitas serta implementasi pembangunan berkelanjutan 5. Peningkatan tatakelola pemerintahan yang bersih melalui Percepatan transformasi digital dan pelayanan publik berkualitas serta implementasi pembangunan berkelanjutan			0,00	BADAN KESATUAN BANGSA DAN POLITIK
	8.01.01.2.07.0006	Pengadaan Peralatan dan Mesin Lainnya																		
			Jumlah Unit Peralatan dan Mesin Lainnya yang Disediakan				2 Unit	6 Unit	74.159.100,00	101.787.000,00	116.056.050,00	41.896.950,00	Kab. Sidoarjo, Semua Kecamatan, Semua Kel/Desa	PENDAPATAN ASLI DAERAH (PAD)	-	5. Peningkatan tatakelola pemerintahan yang bersih melalui Percepatan transformasi digital dan pelayanan publik berkualitas serta implementasi pembangunan berkelanjutan 5. Peningkatan tatakelola pemerintahan yang bersih melalui Percepatan transformasi digital dan pelayanan publik berkualitas serta implementasi pembangunan berkelanjutan			0,00	BADAN KESATUAN BANGSA DAN POLITIK

NO	KODE	URUSAN / BIDANG URUSAN / PROGRAM / KEGIATAN / SUB KEGIATAN	INDIKATOR PROGRAM / KEGIATAN / SUB KEGIATAN	TARGET AKHIR PERIODE RENSTRA OPD	REALISASI CAPAIAN RENJA OPD TAHUN 2023	PRAKIRAAN CAPAIAN TARGET RENJA OPD TAHUN 2024	CAPAIAN KINERJA DAN KERANGKA PENDANAAN										KELOMPOK SASARAN	PRAKIRAAN MAJU RENCANA TAHUN 2026		PERANGKAT DAERAH PENANGGUNG JAWAB
							TARGET 2025		PAGU INDIKATIF (Rp)			Bertambah/Berkurang (10-12)	LOKASI	SUMBER DANA	PRIORITAS			TARGET	PAGU INDIKATIF (Rp)	
							SEBELUM	SESUDAH	RKPD 2025	APBD 2025	RKPD PERUBAHAN 2025				NASIONAL	DAERAH				
1	2	3	4	5	6	7	8	9	10	11	12	13	14	15	16	17	18	19	20	21
	8.01.01.2.08	Penyediaan Jasa Penunjang Urusan Pemerintahan Daerah	*Persentase terpenuhinya jasa penunjang administrasi perkantoran*				100 %	100 Persen	948.928.082,00	1.197.211.781,00	1.197.256.511,00	248.328.429,00			-	5. Peningkatan tatakelola pemerintahan yang bersih melalui Percepatan transformasi digital dan pelayanan publik berkualitas serta implementasi pembangunan berkelanjutan 5. Peningkatan tatakelola pemerintahan yang bersih melalui Percepatan transformasi digital dan pelayanan publik berkualitas serta implementasi pembangunan berkelanjutan	Aparatur Bakesbangpol		130.000.000,00	BADAN KESATUAN BANGSA DAN POLITIK
	8.01.01.2.08.0001	Penyediaan Jasa Surat Menyurat																		
			Jumlah Laporan Penyediaan Jasa Surat Menyurat				4 Laporan	12 Laporan	5.000.000,00	5.000.000,00	5.000.000,00	0,00	Kab. Sidoarjo, Semua Kecamatan, Semua Kel/Desa	PENDAPATAN ASLI DAERAH (PAD)	-	5. Peningkatan tatakelola pemerintahan yang bersih melalui Percepatan transformasi digital dan pelayanan publik berkualitas serta implementasi pembangunan berkelanjutan 5. Peningkatan tatakelola pemerintahan yang bersih melalui Percepatan transformasi digital dan pelayanan publik berkualitas serta implementasi pembangunan berkelanjutan			0,00	BADAN KESATUAN BANGSA DAN POLITIK
	8.01.01.2.08.0002	Penyediaan Jasa Komunikasi, Sumber Daya Air dan Listrik																		
			Jumlah Laporan Penyediaan Jasa Komunikasi, Sumber Daya Air dan Listrik yang Disediakan				12 Laporan	12 Laporan	92.589.826,00	97.000.000,00	97.000.000,00	4.410.174,00	Kab. Sidoarjo, Semua Kecamatan, Semua Kel/Desa	PENDAPATAN ASLI DAERAH (PAD)	-	5. Peningkatan tatakelola pemerintahan yang bersih melalui Percepatan transformasi digital dan pelayanan publik berkualitas serta implementasi pembangunan berkelanjutan 5. Peningkatan tatakelola pemerintahan yang bersih melalui Percepatan transformasi digital dan pelayanan publik berkualitas serta implementasi pembangunan berkelanjutan			130.000.000,00	BADAN KESATUAN BANGSA DAN POLITIK
	8.01.01.2.08.0004	Penyediaan Jasa Pelayanan Umum Kantor																		
			Jumlah Laporan Penyediaan Jasa Pelayanan Umum Kantor yang Disediakan				12 Laporan	12 Laporan	851.338.256,00	1.095.211.781,00	1.095.256.511,00	243.918.255,00	Kab. Sidoarjo, Semua Kecamatan, Semua Kel/Desa	PENDAPATAN ASLI DAERAH (PAD)	-	5. Peningkatan tatakelola pemerintahan yang bersih melalui Percepatan transformasi digital dan pelayanan publik berkualitas serta implementasi pembangunan berkelanjutan 5. Peningkatan tatakelola pemerintahan yang bersih melalui Percepatan transformasi digital dan pelayanan publik berkualitas serta implementasi pembangunan berkelanjutan			0,00	BADAN KESATUAN BANGSA DAN POLITIK
	8.01.01.2.09	Pemeliharaan Barang Milik Daerah Penunjang Urusan Pemerintahan Daerah	*Persentase BMD SKPD yang telah teregistrasi* *Persentase BMD SKPD yang telah tersertifikasi*				100 %	100 Persen	335.000.000,00	324.671.137,00	324.671.137,00	-10.328.863,00			-	5. Peningkatan tatakelola pemerintahan yang bersih melalui Percepatan transformasi digital dan pelayanan publik berkualitas serta implementasi pembangunan berkelanjutan 5. Peningkatan tatakelola pemerintahan yang bersih melalui Percepatan transformasi digital dan pelayanan publik berkualitas serta implementasi pembangunan berkelanjutan	Aparatur Bakesbangpol		0,00	BADAN KESATUAN BANGSA DAN POLITIK
	8.01.01.2.09.0001	Penyediaan Jasa Pemeliharaan, Biaya Pemeliharaan, dan Pajak Kendaraan Perorangan Dinas atau Kendaraan Dinas Jabatan																		

NO	KODE	URUSAN / BIDANG URUSAN / PROGRAM / KEGIATAN / SUB KEGIATAN	INDIKATOR PROGRAM / KEGIATAN / SUB KEGIATAN	TARGET AKHIR PERIODE RENSTRA OPD	REALISASI CAPAIAN RENJA OPD TAHUN 2023	PRAKIRAAN CAPAIAN TARGET RENJA OPD TAHUN 2024	CAPAIAN KINERJA DAN KERANGKA PENDANAAN										KELOMPOK SASARAN	PRAKIRAAN MAJU RENCANA TAHUN 2026		PERANGKAT DAERAH PENANGGUNG JAWAB
							TARGET 2025		PAGU INDIKATIF (Rp)			Bertambah/Berkurang (10-12)	LOKASI	SUMBER DANA	PRIORITAS			TARGET	PAGU INDIKATIF (Rp)	
							SEBELUM	SESUDAH	RKPD 2025	APBD 2025	RKPD PERUBAHAN 2025				NASIONAL	DAERAH				
1	2	3	4	5	6	7	8	9	10	11	12	13	14	15	16	17	18	19	20	21
			Jumlah Kendaraan Perorangan Dinas atau Kendaraan Dinas Jabatan yang Dipelihara dan dibayarkan Pajaknya				5 Unit	5 Unit	75.000.000,00	93.979.340,00	93.979.340,00	18.979.340,00	Kab. Sidoarjo, Semua Kecamatan, Semua Kel/Desa	PENDAPATAN ASLI DAERAH (PAD)	-	5. Peningkatan tatakelola pemerintahan yang bersih melalui Percepatan transformasi digital dan pelayanan publik berkualitas serta implementasi pembangunan berkelanjutan 5. Peningkatan tatakelola pemerintahan yang bersih melalui Percepatan transformasi digital dan pelayanan publik berkualitas serta implementasi pembangunan berkelanjutan			0,00	BADAN KESATUAN BANGSA DAN POLITIK
	8.01.01.2.09.0005	Pemeliharaan Mebel																		
			Jumlah Mebel yang Dipelihara				1 Unit	1 Unit	10.000.000,00	10.000.000,00	10.000.000,00	0,00	Kab. Sidoarjo, Semua Kecamatan, Semua Kel/Desa	PENDAPATAN ASLI DAERAH (PAD)	-	5. Peningkatan tatakelola pemerintahan yang bersih melalui Percepatan transformasi digital dan pelayanan publik berkualitas serta implementasi pembangunan berkelanjutan 5. Peningkatan tatakelola pemerintahan yang bersih melalui Percepatan transformasi digital dan pelayanan publik berkualitas serta implementasi pembangunan berkelanjutan			0,00	BADAN KESATUAN BANGSA DAN POLITIK
	8.01.01.2.09.0006	Pemeliharaan Peralatan dan Mesin Lainnya																		
			Jumlah Peralatan dan Mesin Lainnya yang Dipelihara				6 Unit	5 Unit	50.000.000,00	50.000.000,00	50.000.000,00	0,00	Kab. Sidoarjo, Semua Kecamatan, Semua Kel/Desa	PENDAPATAN ASLI DAERAH (PAD)	-	5. Peningkatan tatakelola pemerintahan yang bersih melalui Percepatan transformasi digital dan pelayanan publik berkualitas serta implementasi pembangunan berkelanjutan 5. Peningkatan tatakelola pemerintahan yang bersih melalui Percepatan transformasi digital dan pelayanan publik berkualitas serta implementasi pembangunan berkelanjutan			0,00	BADAN KESATUAN BANGSA DAN POLITIK
	8.01.01.2.09.0009	Pemeliharaan/Rehabilitasi Gedung Kantor dan Bangunan Lainnya																		
			Jumlah Gedung Kantor dan Bangunan Lainnya yang Dipelihara/Direhabilitasi				1 Unit	1 Unit	200.000.000,00	170.691.797,00	170.691.797,00	-29.308.203,00	Kab. Sidoarjo, Semua Kecamatan, Semua Kel/Desa	PENDAPATAN ASLI DAERAH (PAD)	-	5. Peningkatan tatakelola pemerintahan yang bersih melalui Percepatan transformasi digital dan pelayanan publik berkualitas serta implementasi pembangunan berkelanjutan 5. Peningkatan tatakelola pemerintahan yang bersih melalui Percepatan transformasi digital dan pelayanan publik berkualitas serta implementasi pembangunan berkelanjutan			0,00	BADAN KESATUAN BANGSA DAN POLITIK
2.	**8.01.02**	**PROGRAM PENGUATAN IDEOLOGI PANCASILA DAN KARAKTER KEBANGSAAN**	**Jumlah kader wawasan kebangsaan**				**100 orang**	**100 orang**	**4.439.758.300,00**	**3.069.073.000,00**	**2.808.673.000,00**	**-4.439.758.300,00**							**0,00**	
	8.01.02.2.01	Perumusan Kebijakan Teknis dan Pemantapan Pelaksanaan Bidang Ideologi Pancasila dan Karakter Kebangsaan	*Jumlah buku panduan teknis sosialisasi ideologi pancasila dan karakter kebangsaan*				2 dokumen	2 dokumen	4.439.758.300,00	3.069.073.000,00	2.808.673.000,00	-1.631.085.300,00			-	5. Peningkatan tatakelola pemerintahan yang bersih melalui Percepatan transformasi digital dan pelayanan publik berkualitas serta implementasi pembangunan berkelanjutan 5. Peningkatan tatakelola pemerintahan yang bersih melalui Percepatan transformasi digital dan pelayanan publik berkualitas serta implementasi pembangunan berkelanjutan	Masyarakat Kabupaten Sidoarjo		0,00	BADAN KESATUAN BANGSA DAN POLITIK
	8.01.02.2.01.0003	Pelaksanaan Kebijakan di Bidang Ideologi Wawasan Kebangsaan, Bela Negara, Karakter Bangsa, Pembauran Kebangsaan, Bineka Tunggal Ika dan Sejarah Kebangsaan																		

NO	KODE	URUSAN / BIDANG URUSAN / PROGRAM / KEGIATAN / SUB KEGIATAN	INDIKATOR PROGRAM / KEGIATAN / SUB KEGIATAN	TARGET AKHIR PERIODE RENSTRA OPD	REALISASI CAPAIAN RENJA OPD TAHUN 2023	PRAKIRAAN CAPAIAN TARGET RENJA OPD TAHUN 2024	CAPAIAN KINERJA DAN KERANGKA PENDANAAN										KELOMPOK SASARAN	PRAKIRAAN MAJU RENCANA TAHUN 2026		PERANGKAT DAERAH PENANGGUNG JAWAB
							TARGET 2025		PAGU INDIKATIF (Rp)			Bertambah/Berkurang (10-12)	LOKASI	SUMBER DANA	PRIORITAS			TARGET	PAGU INDIKATIF (Rp)	
							SEBELUM	SESUDAH	RKPD 2025	APBD 2025	RKPD PERUBAHAN 2025				NASIONAL	DAERAH				
1	2	3	4	5	6	7	8	9	10	11	12	13	14	15	16	17	18	19	20	21
			Jumlah Orang yang Mengikuti Pelaksanaan Kebijakan di Bidang Ideologi Wawasan Kebangsaan, Bela Negara, Karakter Bangsa, Pembauran Kebangsaan, Bineka Tunggal Ika dan Sejarah Kebangsaan				100 Orang	100 Orang	786.580.100,00	459.370.000,00	451.870.000,00	-334.710.100,00	Kab. Sidoarjo, Semua Kecamatan, Semua Kel/Desa	PENDAPATAN ASLI DAERAH (PAD)	-	5. Peningkatan tatakelola pemerintahan yang bersih melalui Percepatan transformasi digital dan pelayanan publik berkualitas serta implementasi pembangunan berkelanjutan 5. Peningkatan tatakelola pemerintahan yang bersih melalui Percepatan transformasi digital dan pelayanan publik berkualitas serta implementasi pembangunan berkelanjutan			0,00	BADAN KESATUAN BANGSA DAN POLITIK
	8.01.02.2.01.0006	Pembentukan dan Penumbuhan Karakter Keluarga Melalui Peningkatan Kesadaran Masyarakat akan Pentingnya Penghayatan dan Pengamalan Pancasila dalam Semua Aspek Kehidupan Bermasyarakat, Berbangsa, dan Bernegara																		
			Jumlah Keluarga yang Mengikuti Pembentukan dan Penumbuhan Karakter Keluarga Melalui Peningkatan Kesadaran Masyarakat Akan Pentingnya Penghayatan dan Pengamalan Pancasila dalam Semua Aspek Kehidupan Bermasyarakat, Berbangsa, dan Bernegara				0 Keluarga	780 Keluarga	2.740.620.200,00	1.665.750.000,00	1.565.750.000,00	-1.174.870.200,00	Kab. Sidoarjo, Semua Kecamatan, Semua Kel/Desa	PENDAPATAN ASLI DAERAH (PAD)	-	5. Peningkatan tatakelola pemerintahan yang bersih melalui Percepatan transformasi digital dan pelayanan publik berkualitas serta implementasi pembangunan berkelanjutan 5. Peningkatan tatakelola pemerintahan yang bersih melalui Percepatan transformasi digital dan pelayanan publik berkualitas serta implementasi pembangunan berkelanjutan			0,00	BADAN KESATUAN BANGSA DAN POLITIK
	8.01.02.2.01.0008	Pembentukan Paskibraka																		
			Jumlah Paskibraka				78 Orang	78 Orang	912.558.000,00	943.953.000,00	791.053.000,00	-121.505.000,00	Kab. Sidoarjo, Semua Kecamatan, Semua Kel/Desa	PENDAPATAN ASLI DAERAH (PAD)	-	5. Peningkatan tatakelola pemerintahan yang bersih melalui Percepatan transformasi digital dan pelayanan publik berkualitas serta implementasi pembangunan berkelanjutan 5. Peningkatan tatakelola pemerintahan yang bersih melalui Percepatan transformasi digital dan pelayanan publik berkualitas serta implementasi pembangunan berkelanjutan			0,00	BADAN KESATUAN BANGSA DAN POLITIK
3.	**8.01.03**	**PROGRAM PENINGKATAN PERAN PARTAI POLITIK DAN LEMBAGA PENDIDIKAN MELALUI PENDIDIKAN POLITIK DAN PENGEMBANGAN ETIKA SERTA BUDAYA POLITIK**	**Persentase partisipasi masyarakat dalam menggunakan hak politiknya Pesentase partisipasi peserta terhadap pendidikan politik dan etika budaya politik**				**0 80 % %**	**0 83 % %**	**26.925.000.000,00**	**20.002.479.000,00**	**19.197.793.270,00**	**-26.925.000.000,00**							**0,00**	
	8.01.03.2.01	Perumusan Kebijakan Teknis dan Pemantapan Pelaksanaan Bidang Pendidikan Politik, Etika Budaya Politik, Peningkatan Demokrasi, Fasilitasi Kelembagaan Pemerintahan, Perwakilan dan Partai Politik, Pemilihan Umum/Pemilihan Umum Kepala Daerah, serta Pemantauan Situasi Politik	*Jumlah buku pedoman teknis sosialisasi pendidikan politik, etika, budaya politik Jumlah pedoman bantuan keuangan Partai Politik*				2 dokumen	2 dokumen	26.925.000.000,00	20.002.479.000,00	19.197.793.270,00	-7.727.206.730,00			-	5. Peningkatan tatakelola pemerintahan yang bersih melalui Percepatan transformasi digital dan pelayanan publik berkualitas serta implementasi pembangunan berkelanjutan 5. Peningkatan tatakelola pemerintahan yang bersih melalui Percepatan transformasi digital dan pelayanan publik berkualitas serta implementasi pembangunan berkelanjutan	Masyarakat kabupaten sidoarjo		0,00	BADAN KESATUAN BANGSA DAN POLITIK
	8.01.03.2.01.0003	Pelaksanaan Kebijakan di Bidang Pendidikan Politik, Etika Budaya Politik, Peningkatan Demokrasi, Fasilitasi Kelembagaan Pemerintahan, Perwakilan dan Partai Politik, Pemilihan Umum/Pemilihan Umum Kepala Daerah, serta Pemantauan Situasi Politik di Daerah																		
			Jumlah Orang yang Mengikuti Pelaksanaan Kebijakan di Bidang Pendidikan Politik, Etika Budaya Politik, Peningkatan Demokrasi, Fasiltasi Kelembagaan Pemerintahan, Perwakilan dan Partai Politik, Pemilihan Umum/Pemilihan Umum Kepala Daerah, serta Pemantauan Situasi Politik di Daerah				100 Orang	100 Orang	22.700.000.000,00	10.861.860.000,00	10.861.860.000,00	-11.838.140.000,00	Kab. Sidoarjo, Semua Kecamatan, Semua Kel/Desa	PENDAPATAN ASLI DAERAH (PAD)	-	5. Peningkatan tatakelola pemerintahan yang bersih melalui Percepatan transformasi digital dan pelayanan publik berkualitas serta implementasi pembangunan berkelanjutan 5. Peningkatan tatakelola pemerintahan yang bersih melalui Percepatan transformasi digital dan pelayanan publik berkualitas serta implementasi pembangunan berkelanjutan			0,00	BADAN KESATUAN BANGSA DAN POLITIK
	8.01.03.2.01.0004	Pelaksanaan Koordinasi di Bidang Pendidikan Politik, Etika Budaya Politik, Peningkatan Demokrasi, Fasilitasi Kelembagaan Pemerintahan, Perwakilan dan Partai Politik, Pemilihan Umum/Pemilihan Umum Kepala Daerah, serta Pemantauan Situasi Politik di Daerah																		

NO	KODE	URUSAN / BIDANG URUSAN / PROGRAM / KEGIATAN / SUB KEGIATAN	INDIKATOR PROGRAM / KEGIATAN / SUB KEGIATAN	TARGET AKHIR PERIODE RENSTRA OPD	REALISASI CAPAIAN RENJA OPD TAHUN 2023	PRAKIRAAN CAPAIAN TARGET RENJA OPD TAHUN 2024	CAPAIAN KINERJA DAN KERANGKA PENDANAAN										KELOMPOK SASARAN	PRAKIRAAN MAJU RENCANA TAHUN 2026		PERANGKAT DAERAH PENANGGUNG JAWAB
							TARGET 2025		PAGU INDIKATIF (Rp)			Bertambah/Berkurang (10-12)	LOKASI	SUMBER DANA	PRIORITAS			TARGET	PAGU INDIKATIF (Rp)	
							SEBELUM	SESUDAH	RKPD 2025	APBD 2025	RKPD PERUBAHAN 2025				NASIONAL	DAERAH				
1	2	3	4	5	6	7	8	9	10	11	12	13	14	15	16	17	18	19	20	21
			Jumlah Orang yang Mengikuti Koordinasi di Bidang Pendidikan Politik, Etika Budaya Politik, Peningkatan Demokrasi, Fasilitasi Kelembagaan Pemerintahan, Perwakilan dan Partai Politik, Pemilihan Umum/Pemilihan Umum Kepala Daerah, serta Pemantauan Situasi Politik di Daerah				100 Orang	4219 Orang	4.225.000.000,00	9.140.619.000,00	8.335.933.270,00	4.110.933.270,00	Kab. Sidoarjo, Semua Kecamatan, Semua Kel/Desa	PENDAPATAN ASLI DAERAH (PAD)	-	5. Peningkatan tatakelola pemerintahan yang bersih melalui Percepatan transformasi digital dan pelayanan publik berkualitas serta implementasi pembangunan berkelanjutan 5. Peningkatan tatakelola pemerintahan yang bersih melalui Percepatan transformasi digital dan pelayanan publik berkualitas serta implementasi pembangunan berkelanjutan			0,00	BADAN KESATUAN BANGSA DAN POLITIK
4.	**8.01.04**	**PROGRAM PEMBERDAYAAN DAN PENGAWASAN ORGANISASI KEMASYARAKATAN**	**Jumlah proposal Ormas yang diverifikasi Jumlah Ormas yang didata Jumlah pembinaan/pemberdayaan dan pengawasan Ormas**				**12 364 4 proposal ormas kegiatan**	**12 364 4 proposal ormas kegiatan**	**175.152.562.980,00**	**52.464.980.000,00**	**45.758.910.000,00**	**-175.152.562.980,00**							**0,00**	
	8.01.04.2.01	Perumusan Kebijakan Teknis dan Pemantapan Pelaksanaan Bidang Pemberdayaan dan Pengawasan Organisasi Kemasyarakatan	*Jumlah buku pedoman teknis pemberdayaan dan pengawasan Ormas*				3 dokumen	3 dokumen	175.152.562.980,00	52.464.980.000,00	45.758.910.000,00	-129.393.652.980,00			-	5. Peningkatan tatakelola pemerintahan yang bersih melalui Percepatan transformasi digital dan pelayanan publik berkualitas serta implementasi pembangunan berkelanjutan 5. Peningkatan tatakelola pemerintahan yang bersih melalui Percepatan transformasi digital dan pelayanan publik berkualitas serta implementasi pembangunan berkelanjutan	Masyarakat kabupaten sidoarjo		0,00	BADAN KESATUAN BANGSA DAN POLITIK
	8.01.04.2.01.0003	Pelaksanaan Kebijakan di Bidang Pendaftaran Ormas, Pemberdayaan Ormas, Evaluasi dan Mediasi Sengketa Ormas, Pengawasan Ormas dan Ormas Asing di Daerah																		
			Jumlah Orang yang Mengikuti Pelaksanaan Kebijakan di Bidang Pendaftaran Ormas, Pemberdayaan Ormas, Evaluasi dan Mediasi Sengketa Ormas, Pengawasan Ormas dan Ormas Asing di Daerah				100 Orang	260 Orang	3.200.000.000,00	300.000.000,00	232.320.000,00	-2.967.680.000,00	Kab. Sidoarjo, Semua Kecamatan, Semua Kel/Desa	PENDAPATAN ASLI DAERAH (PAD)	-	5. Peningkatan tatakelola pemerintahan yang bersih melalui Percepatan transformasi digital dan pelayanan publik berkualitas serta implementasi pembangunan berkelanjutan 5. Peningkatan tatakelola pemerintahan yang bersih melalui Percepatan transformasi digital dan pelayanan publik berkualitas serta implementasi pembangunan berkelanjutan			0,00	BADAN KESATUAN BANGSA DAN POLITIK
	8.01.04.2.01.0004	Pelaksanaan Koordinasi di Bidang Pendaftaran Ormas, Pemberdayaan Ormas, Evaluasi dan Mediasi Sengketa Ormas, Pengawasan Ormas dan Ormas Asing di Daerah																		
			Jumlah Orang yang Mengikuti Koordinasi di Bidang Pendaftaran Ormas, Pemberdayaan Ormas, Evaluasi dan Mediasi Sengketa Ormas, Pengawasan Ormas dan Ormas Asing di Daerah				100 Orang	3605 Orang	5.312.962.900,00	5.112.500.000,00	4.704.110.000,00	-608.852.900,00	Kab. Sidoarjo, Semua Kecamatan, Semua Kel/Desa	PENDAPATAN ASLI DAERAH (PAD)	-	5. Peningkatan tatakelola pemerintahan yang bersih melalui Percepatan transformasi digital dan pelayanan publik berkualitas serta implementasi pembangunan berkelanjutan 5. Peningkatan tatakelola pemerintahan yang bersih melalui Percepatan transformasi digital dan pelayanan publik berkualitas serta implementasi pembangunan berkelanjutan			0,00	BADAN KESATUAN BANGSA DAN POLITIK
	8.01.04.2.01.0005	Pelaksanaan Monitoring, Evaluasi dan Pelaporan di Bidang Pendaftaran Ormas, Pemberdayaan Ormas, Evaluasi dan Mediasi Sengketa Ormas, Pengawasan Ormas dan Ormas Asing di Daerah																		
			Jumlah Laporan Hasil Monitoring, Evaluasi dan Pelaporan di Bidang Pendaftaran Ormas, Pemberdayaan Ormas, Evaluasi dan Mediasi Sengketa Ormas, Pengawasan Ormas dan Ormas Asing di Daerah				12 Laporan	12 Laporan	166.639.600.080,00	47.052.480.000,00	40.822.480.000,00	-125.817.120.080,00	Kab. Sidoarjo, Semua Kecamatan, Semua Kel/Desa	PENDAPATAN ASLI DAERAH (PAD)	-	5. Peningkatan tatakelola pemerintahan yang bersih melalui Percepatan transformasi digital dan pelayanan publik berkualitas serta implementasi pembangunan berkelanjutan 5. Peningkatan tatakelola pemerintahan yang bersih melalui Percepatan transformasi digital dan pelayanan publik berkualitas serta implementasi pembangunan berkelanjutan			0,00	BADAN KESATUAN BANGSA DAN POLITIK
5.	**8.01.05**	**PROGRAM PEMBINAAN DAN PENGEMBANGAN KETAHANAN EKONOMI, SOSIAL, DAN BUDAYA**	**Jumlah monitoring dan evaluasi serta pelaporan Bidang Ketahanan Ekonomi, Sosial dan Budaya" Jumlah kegiatan fasilitasi dan pembinaan serta informasi yang berkaitan dengan ketahanan Ekonomi, Sosial dan Budaya "**				**12 3 laporan kegiatan**	**12 3 laporan kegiatan**	**327.957.050,00**	**10.000.000,00**	**6.000.000,00**	**-327.957.050,00**							**0,00**	

NO	KODE	URUSAN / BIDANG URUSAN / PROGRAM / KEGIATAN / SUB KEGIATAN	INDIKATOR PROGRAM / KEGIATAN / SUB KEGIATAN	TARGET AKHIR PERIODE RENSTRA OPD	REALISASI CAPAIAN RENJA OPD TAHUN 2023	PRAKIRAAN CAPAIAN TARGET RENJA OPD TAHUN 2024	CAPAIAN KINERJA DAN KERANGKA PENDANAAN										KELOMPOK SASARAN	PRAKIRAAN MAJU RENCANA TAHUN 2026		PERANGKAT DAERAH PENANGGUNG JAWAB
							TARGET 2025		PAGU INDIKATIF (Rp)			Bertambah/Berkurang (10-12)	LOKASI	SUMBER DANA	PRIORITAS			TARGET	PAGU INDIKATIF (Rp)	
							SEBELUM	SESUDAH	RKPD 2025	APBD 2025	RKPD PERUBAHAN 2025				NASIONAL	DAERAH				
1	2	3	4	5	6	7	8	9	10	11	12	13	14	15	16	17	18	19	20	21
	8.01.05.2.01	Perumusan Kebijakan Teknis dan Pemantapan Pelaksanaan Bidang Ketahanan Ekonomi, Sosial dan Budaya	*Jumlah buku pedoman fasilitasi dan pembinaan serta informasi yang berkaitan dengan ketahanan Ekonomi, Sosial dan Budaya*				3 dokumen	3 dokumen	327.957.050,00	10.000.000,00	6.000.000,00	-321.957.050,00			-	5. Peningkatan tatakelola pemerintahan yang bersih melalui Percepatan transformasi digital dan pelayanan publik berkualitas serta implementasi pembangunan berkelanjutan 5. Peningkatan tatakelola pemerintahan yang bersih melalui Percepatan transformasi digital dan pelayanan publik berkualitas serta implementasi pembangunan berkelanjutan	Masyarakat kabupaten sidoarjo		0,00	BADAN KESATUAN BANGSA DAN POLITIK
	8.01.05.2.01.0003	Pelaksanaan Kebijakan di Bidang Ketahanan Ekonomi, Sosial, Budaya dan Fasilitasi Pencegahan Penyalagunaan Narkotika, Fasilitasi Kerukunan Umat Beragama dan Penghayat Kepercayaan di Daerah																		
			Jumlah Orang yang Mengikuti Pelaksanaan Kebijakan di Bidang Ketahanan Ekonomi, Sosial, Budaya dan Fasilitasi Pencegahan Penyalagunaan Narkotika, Fasilitasi Kerukunan Umat Beragama dan Penghayat Kepercayaan di Daerah				100 Orang	100 Orang	327.957.050,00	10.000.000,00	6.000.000,00	-321.957.050,00	Kab. Sidoarjo, Semua Kecamatan, Semua Kel/Desa	PENDAPATAN ASLI DAERAH (PAD)	-	5. Peningkatan tatakelola pemerintahan yang bersih melalui Percepatan transformasi digital dan pelayanan publik berkualitas serta implementasi pembangunan berkelanjutan 5. Peningkatan tatakelola pemerintahan yang bersih melalui Percepatan transformasi digital dan pelayanan publik berkualitas serta implementasi pembangunan berkelanjutan			0,00	BADAN KESATUAN BANGSA DAN POLITIK
6.	**8.01.06**	**PROGRAM PENINGKATAN KEWASPADAAN NASIONAL DAN PENINGKATAN KUALITAS DAN FASILITASI PENANGANAN KONFLIK SOSIAL**	**Persentase konflik yang berhasil ditangani**				**100 %**	**100 %**	**5.210.910.343,00**	**2.480.190.000,00**	**2.080.190.000,00**	**-5.210.910.343,00**							**0,00**	
	8.01.06.2.01	Perumusan Kebijakan Teknis dan Pelaksanaan Pemantapan Kewaspadaan Nasional dan Penanganan Konflik Sosial	*Jumlah laporan deteksi dini potensi konflik* *Jumlah Notulen Rapat yang dihasilkan* *persentase konflik yang tertangani*				0 % 12 laporan	0 % 12 laporan	5.210.910.343,00	2.480.190.000,00	2.080.190.000,00	-3.130.720.343,00			-	5. Peningkatan tatakelola pemerintahan yang bersih melalui Percepatan transformasi digital dan pelayanan publik berkualitas serta implementasi pembangunan berkelanjutan 5. Peningkatan tatakelola pemerintahan yang bersih melalui Percepatan transformasi digital dan pelayanan publik berkualitas serta implementasi pembangunan berkelanjutan	Masyarakat kabupaten sidoarjo		0,00	BADAN KESATUAN BANGSA DAN POLITIK
	8.01.06.2.01.0003	Pelaksanaan Kebijakan di Bidang Kewaspadaan Dini, Kerja Sama Intelijen, Pemantauan Orang Asing, Tenaga Kerja Asing dan Lembaga Asing, Kewaspadaan Perbatasan antar Negara, Fasilitasi Kelembagaan Bidang Kewaspadaan, serta Penanganan Konflik di Daerah																		
			Jumlah Orang yang Mengikuti pelaksanaan Kebijakan di Bidang Kewaspadaan Dini, Kerja Sama Intelijen, Pemantauan Orang Asing, Tenaga Kerja Asing dan Lembaga Asing, Kewaspadaan Perbatasan antar Negara, Fasilitasi Kelembagaan Bidang Kewaspadaan, serta Penanganan Konflik di Daerah				100 Orang	100 Orang	454.427.743,00	785.750.000,00	385.750.000,00	-68.677.743,00	Kab. Sidoarjo, Semua Kecamatan, Semua Kel/Desa	PENDAPATAN ASLI DAERAH (PAD)	-	5. Peningkatan tatakelola pemerintahan yang bersih melalui Percepatan transformasi digital dan pelayanan publik berkualitas serta implementasi pembangunan berkelanjutan 5. Peningkatan tatakelola pemerintahan yang bersih melalui Percepatan transformasi digital dan pelayanan publik berkualitas serta implementasi pembangunan berkelanjutan			0,00	BADAN KESATUAN BANGSA DAN POLITIK
	8.01.06.2.01.0004	Pelaksanaan Koordinasi di Bidang Kewaspadaan Dini, Kerja Sama Intelijen, Pemantauan Orang Asing, Tenaga Kerja Asing dan Lembaga Asing, Kewaspadaan Perbatasan antar Negara, Fasilitasi Kelembagaan Bidang Kewaspadaan, serta Penanganan Konflik di Daerah																		
			Jumlah Orang yang Mengikuti Koordinasi di Bidang Kewaspadaan Dini, Kerja Sama Intelijen, Pemantauan Orang Asing, Tenaga Kerja Asing dan Lembaga Asing, Kewaspadaan Perbatasan antar Negara, Fasilitasi Kelembagaan Bidang Kewaspadaan, serta Penanganan Konflik di Daerah				100 Orang	760 Orang	2.576.062.600,00	1.150.000.000,00	1.150.000.000,00	-1.426.062.600,00	Kab. Sidoarjo, Semua Kecamatan, Semua Kel/Desa	PENDAPATAN ASLI DAERAH (PAD)	-	5. Peningkatan tatakelola pemerintahan yang bersih melalui Percepatan transformasi digital dan pelayanan publik berkualitas serta implementasi pembangunan berkelanjutan 5. Peningkatan tatakelola pemerintahan yang bersih melalui Percepatan transformasi digital dan pelayanan publik berkualitas serta implementasi pembangunan berkelanjutan			0,00	BADAN KESATUAN BANGSA DAN POLITIK
	8.01.06.2.01.0006	Pelaksanaan Forum Koordinasi Pimpinan Daerah Kabupaten/Kota																		

NO	KODE	URUSAN / BIDANG URUSAN / PROGRAM / KEGIATAN / SUB KEGIATAN	INDIKATOR PROGRAM / KEGIATAN / SUB KEGIATAN	TARGET AKHIR PERIODE RENSTRA OPD	REALISASI CAPAIAN RENJA OPD TAHUN 2023	PRAKIRAAN CAPAIAN TARGET RENJA OPD TAHUN 2024	CAPAIAN KINERJA DAN KERANGKA PENDANAAN										KELOMPOK SASARAN	PRAKIRAAN MAJU RENCANA TAHUN 2026		PERANGKAT DAERAH PENANGGUNG JAWAB
							TARGET 2025		PAGU INDIKATIF (Rp)			Bertambah/Berkurang (10-12)	LOKASI	SUMBER DANA	PRIORITAS			TARGET	PAGU INDIKATIF (Rp)	
							SEBELUM	SESUDAH	RKPD 2025	APBD 2025	RKPD PERUBAHAN 2025				NASIONAL	DAERAH				
1	2	3	4	5	6	7	8	9	10	11	12	13	14	15	16	17	18	19	20	21
			Jumlah Dokumen Hasil Pelaksanaan Forum Koordinasi Pimpinan Daerah Kabupaten/Kota				1 Dokumen	1 Dokumen	2.180.420.000,00	544.440.000,00	544.440.000,00	-1.635.980.000,00	Kab. Sidoarjo, Semua Kecamatan, Semua Kel/Desa	PENDAPATAN ASLI DAERAH (PAD)	-	5. Peningkatan tatakelola pemerintahan yang bersih melalui Percepatan transformasi digital dan pelayanan publik berkualitas serta implementasi pembangunan berkelanjutan 5. Peningkatan tatakelola pemerintahan yang bersih melalui Percepatan transformasi digital dan pelayanan publik berkualitas serta implementasi pembangunan berkelanjutan			0,00	BADAN KESATUAN BANGSA DAN POLITIK
	J U M L A H								**5.102.341.241.310,00**	**5.947.354.730.802,00**	**6.080.160.893.122,60**	**977.819.651.812,60**							**6.384.055.287.048,59**	

BAB VI

PENUTUP

BAB VI
PENUTUP

Sebagai dokumen perencanaan daerah untuk periode 1 (satu) tahunan, Perubahan RKPD digunakan untuk acuan dalam penyusunan Perubahan Kebijakan Umum Anggaran dan Perubahan Prioritas Plafon Anggaran Sementara, Rancangan Perubahan APBD dan Perubahan Rencana Kerja (Renja) Perangkat Daerah Tahun 2025 yang merupakan pijakan dalam pelaksanaan kegiatan-kegiatan yang akan dilaksanakan oleh Perangkat Daerah. RKPD berperan menjabarkan Rencana Pembangunan Jangka Menengah Daerah (RPJMD) yang memuat prioritas pembangunan daerah, rencana kerangka ekonomi makro yang mencakup gambaran perekonomian daerah secara menyeluruh termasuk arah kebijakan fiskal, serta program satuan kerja perangkat daerah dalam bentuk kerangka regulasi dan kerangka pendanaan yang bersifat indikatif. Sesuai amanat Undang-Undang Nomor 25 Tahun 2004 tentang Sistem Perencanaan Pembangunan Nasional, Perubahan RKPD Kabupaten Sidoarjo Tahun 2025 merupakan pedoman untuk penyusunan Rancangan Perubahan APBD Kabupaten Sidoarjo Tahun 2025.

Dokumen perubahan RKPD Kabupaten Sidoarjo Tahun 2025 disusun pada saat masa transisi Bupati Wakil Bupati terpilih sehingga penyusunannya berpedoman pada Rancangan Rencana Pembangunan Jangka Menengah Daerah (RPJMD) Tahun 2025 – 2029.

Pada proses penyusunan dokumen rencana pembangunan dilakukan koordinasi antar lintas instansi pemerintah dengan seluruh pelaku pembangunan, melalui suatu forum untuk menghasilkan kesepakatan antar pelaku pembangunan tentang rancangan arah dan kebijakan pembangunan.

Tingkat keberhasilan pembangunan di Kabupaten Sidoarjo selain ditentukan oleh kinerja aparatur pemerintahan juga sangat ditentukan oleh dukungan masyarakat dan swasta, maka dibutuhkan evaluasi kinerja pelaksanaan pembangunan daerah terukur, sehingga cita-cita masyarakat

Kabupaten Sidoarjo sesuai dengan Visi dan Misi yang tertuang dalam Dokumen RPJMD dapat terwujud secara optimal.

Sebagai upaya menjamin terlaksananya kegiatan tersebut serta untuk terwujudnya sinergitas kinerja pembangunan semua pihak yang terkait, maka ditetapkan kaidah-kaidah pelaksanaan sebagai berikut:

1. Pemerintah Daerah bersama seluruh Perangkat Daerah serta pelaku pembangunan, berkewajiban untuk melaksanakan program-program dan kegiatan-kegiatan yang telah ditetapkan dalam Perubahan RKPD Tahun 2025, secara sinergis dan terintegrasi baik yang dilaksanakan langsung oleh Pemerintah Daerah maupun yang ditempuh dengan mendorong partisipasi masyarakat dan dunia usaha.
2. Perubahan RKPD Tahun 2025 dijabarkan lebih lanjut dalam Dokumen Perubahan Kebijakan Umum Anggaran Pendapatan Belanja Daerah dan Perubahan Prioritas Plafon Anggaran Sementara Tahun 2025.
3. Bilamana dalam pembahasan Perubahan Kebijakan Umum Anggaran Pendapatan Belanja Daerah, Perubahan Prioritas dan Plafon Anggaran Sementara dan Perubahan APBD Tahun 2025 terdapat peningkatan pendapatan, maka peruntukan belanjanya tetap difokuskan untuk mendukung pencapaian prioritas program, sebagaimana yang tercantum dalam Perubahan RKPD Tahun 2025.

BUPATI SIDOARJO,

ttd

SUBANDI, S.H.,M.Kn.

BADAN PERENCANAAN PEMBANGUNAN DAERAH (BAPPEDA)
KABUPATEN SIDOARJO